

ISTITUTO CENTRALE DI STATISTICA DEL REGNO D'ITALIA

**ANNUARIO STATISTICO  
DELL'AGRICOLTURA ITALIANA  
1936-1938**

**Vol. I - Anno 1939-XVII**



ROMA - TIPOGRAFIA FAILLI - 1940-XVIII



## AL DUCE DEL FASCISMO

CAPO DEL GOVERNO

DUCE,

*È stato più volte rilevato il contrasto tra l'importanza e la vastità dei problemi connessi con l'agricoltura — da Voi posta al primo piano della politica economica e sociale del Regime — e la mancanza di una pubblicazione statistica che riunisse tutti i dati illustrativi della nostra economia agricola.*

*Non è che facciano difetto notizie statistiche al riguardo, ma esse erano sparse in numerose pubblicazioni mensili, annuali e occasionali, curate da amministrazioni ed enti diversi. I molteplici aspetti demografici, sociali ed economici della nostra agricoltura, le nuove provvidenze ed i nuovi istituti corporativi — che formano un blocco inscindibile — non potevano essere, in tal modo, avvicinati e collegati in un quadro organico e completo.*

*L'Istituto — al quale fin dal 1927 avete voluto affidare l'organizzazione dei servizi nazionali di statistica e dei catasti agrari e forestali — ha quindi ritenuto opportuno, quasi a coronamento dell'opera che va svolgendo in questo campo, di colmare la lacuna con la presente pubblicazione che dovrà costituire quel manuale statistico dell'agricoltura italiana di cui si sentiva la mancanza.*

*L'indice analitico dei capitoli mostra come tutti gli aspetti sopraindicati siano stati tradotti in eloquenti tabelle statistiche. Già questo primo Annuario, non solo riunisce gli elementi numerici dispersi in varie pubblicazioni, ma comprende anche numerosi dati ancora inediti e i risultati di nuove e recenti indagini statistiche. Tra queste merita di essere ricordata la classificazione degli imponibili fondiari che costituisce una prima approssimazione alla conoscenza della distribuzione della proprietà fondiaria.*

*Altri capitoli di particolare interesse sono quelli dedicati alla tassazione dell'agricoltura e al valore della produzione lorda dell'agricoltura. Frutto di nuove elaborazioni o di speciali inchieste sono i dati sulla ripartizione secondo la natura e la destinazione economica della superficie improduttiva ; sulla consistenza del patrimonio zootecnico al marzo 1939 ; sul peso vivo del bestiame ; sull'attività delle cooperative agricole di acquisto e vendita ecc.*

*Nelle successive edizioni saranno riassunti alcuni capitoli che in questo primo saggio sono stati illustrati analiticamente, mentre saranno sviluppati i confronti nel tempo e si potranno riportare i risultati sintetici delle numerose e importanti indagini monografiche sulle aziende agricole eseguite in Italia da Enti e da studiosi privati.*

*L'Annuario contribuirà così ad estendere ancor più la conoscenza degli aspetti della nostra agricoltura e confido quindi che tanto gli studiosi quanto gli agricoltori sapranno valutarne l'importanza sia dal punto di vista scientifico che da quello pratico.*

Roma, 23 Marzo 1940-XVIII

IL PRESIDENTE  
DELL'ISTITUTO CENTRALE DI STATISTICA  
FRANCO SAVORGNAN





## A. — INDICE DEI CAPITOLI

	<i>Pag.</i>
Cap. I. — SUPERFICI . . . . .	1
» II. — METEOROLOGIA . . . . .	11
» III. — POPOLAZIONE - MIGRAZIONI AGRICOLE. . . . .	19
» IV. — REGIME FONDARIO . . . . .	38
» V. — BONIFICA INTEGRALE . . . . .	65
» VI. — IMPRESA AGRARIA . . . . .	74
» VII. — BESTIAME . . . . .	106
» VIII. — MACCHINE AGRICOLE, CONCIMI E ALTRE MATERIE PRIME . . . . .	134
» IX. — PRODUZIONE AGRARIA E FORESTALE . . . . .	153
» X. — INDUSTRIE CONNESSE CON L'AGRICOLTURA . . . . .	336
» XI. — AMMASSI, PRODOTTI CONTROLLATI, ENOPOLI . . . . .	342
» XII. — MERCATO DEI CAPITALI E DELLE MATERIE PRIME - SALARI . . . . .	352
» XIII. — MERCATO DEI PRODOTTI . . . . .	388
» XIV. — COMMERCIO ESTERO DEI PRINCIPALI PRODOTTI INTERESSANTI L'AGRICOLTURA . . . . .	418
» XV. — CONSUMI ALIMENTARI . . . . .	439
» XVI. — COOPERAZIONE AGRARIA . . . . .	443
» XVII. — ASSOCIAZIONI SINDACALI AGRICOLE . . . . .	458
» XVIII. — ASSICURAZIONE E PREVIDENZA. . . . .	464
» XIX. — TRIBUTI . . . . .	470
» XX. — SPERIMENTAZIONE, PROPAGANDA ED INSEGNAMENTO AGRARIO . . . . .	492
» XXI. — AFRICA ITALIANA - POSSEDIMENTI. . . . .	497
» XXII. — ALBANIA . . . . .	526
APPENDICE. — Piante officinali . . . . .	1*-20*
Indice analitico alfabetico degli argomenti considerati nell'Annuario . . . . .	1-16

### A V V E R T E N Z E

I. FONTI. — Le fonti alle quali sono stati attinti i dati contenuti nel presente Annuario sono di volta in volta indicate per ogni singola tavola. L'indicazione è omessa per i dati desunti da pubblicazioni dell'Istituto o costituenti il risultato di indagini direttamente eseguite dall'Istituto stesso.

II. DATI RETTIFICATI. — I dati riportati nel presente Annuario da altre pubblicazioni e che non concordano con i precedenti devono intendersi variati in seguito a successivi, migliori accertamenti.

III. SEGNI CONVENZIONALI. — Nelle tavole della presente pubblicazione sono adoperati i seguenti segni convenzionali :

- Linea (—): a) quando il fenomeno non esiste ;
- b) quando il fenomeno esiste e viene rilevato, ma i casi non si sono verificati ;
- c) quando il fenomeno esiste, ma non viene rilevato e non venne rilevato.

Punto interrogativo (?): quando i dati non si conoscono, perchè l'indagine ancora non è ultimata o perchè gli organi rilevatori ancora non ne hanno comunicato il risultato.

Due puntini (..): per i numeri assoluti (ridotti a centinaia, migliaia, ecc.) e per i numeri relativi quando il dato non raggiunge la grandezza minima considerata.

## B. — INDICE DELLE TAVOLE

	Pag.		Pag.
<b>I. Superfici</b>			
1. Superficie territoriale, improduttiva e produttiva (agraria e forestale). — Secondo il Catasto agrario 1929 e al 31 dicembre 1938. — <i>Province e Regioni agrarie dei Compartimenti, Ripartizioni geografiche e Regno</i> . . . . .	1	c) Addetti all'agricoltura per grandi gruppi di posizione professionale e per le più importanti categorie. — <i>Province, Compartimenti, Ripartizioni geografiche e Regno</i> . . . . .	26
2. Ripartizione per qualità di coltura della superficie produttiva (agraria e forestale). — Catasto agrario 1929. — <i>Province e Regioni agrarie dei Compartimenti, Ripartizioni geografiche e Regno</i> . . . . .	4	B) MIGRAZIONI AGRICOLE :	
3. Ripartizione, secondo la natura e la destinazione economica, della superficie agrariamente improduttiva al 31 dicembre 1938. — <i>Province, Compartimenti, Ripartizioni geografiche e Regno</i> . . . . .	10	1. Lavoratori agricoli di 15 anni e più espatriati e rimpatriati. — Anni 1936-1937-1938. — <i>Regno</i> . . . . .	30
<b>II. Meteorologia</b>		2. Espatri stagionali in Germania di lavoratori agricoli. — Anno 1938. — <i>Province, Compartimenti, Ripartizioni geografiche e Regno</i> . . . . .	30
A) TEMPERATURA :		3. Migrazioni interne :	
1. Temperatura media, stagionale ed annua, per alcune località rappresentative. — Anni 1936-1937-1938 . . . . .	11	a) Migrazioni di famiglie agricole. — Anni 1936-1937-1938. — <i>Compartimenti e Regno</i> . . . . .	31
2. Temperatura media, stagionale ed annua, per bacini imbriferi. — Media annua 1933-38 e anni 1936-1937-1938 . . . . .	12	b) Colonizzazione della Libia. — Spedizione del 28 ottobre 1938 . . . . .	31
B) PRECIPITAZIONI :		c) Migrazioni di lavoratori agricoli nei singoli mesi. — Anni 1936-1937-1938 . . . . .	32
1. Frequenza delle precipitazioni e quantità dell'acqua caduta, nelle singole stagioni e nell'anno per alcune località rappresentative. — Anni 1936-1937-1938 . . . . .	14	d) Migrazioni di lavoratori agricoli secondo il sesso. — Anni 1936-1937-1938. — <i>Compartimenti e Regno</i> . . . . .	32
2. Frequenza delle precipitazioni e quantità dell'acqua caduta, nelle singole stagioni e nell'anno, per bacini imbriferi. — Media annua 1933-38. — Anni 1936-1937-1938 . . . . .	16	e) Migrazioni di lavoratori agricoli secondo la natura dei lavori. — Anni 1936-1937-1938. — <i>Compartimenti e Regno</i> . . . . .	33
C) STATO DEL CIELO PER ALCUNE LOCALITÀ :		f) Migrazioni di lavoratori agricoli per compartimenti di provenienza e di destinazione. — Anni 1936-1937-1938 . . . . .	36
1. Numero di giorni sereni e coperti nei singoli mesi e nell'anno. — Anni 1937 e 1938 . . . . .	18	<b>IV. Regime fondiario</b>	
<b>III. Popolazione - Migrazioni agricole</b>		A) DISTRIBUZIONE DELLA PROPRIETÀ TERRIERA SECONDO I RUOLI DELL'IMPOSTA FONDIARIA :	
A) POPOLAZIONE (Censimento al 21 aprile 1936- Anno XIV) :		1. La proprietà terriera per categorie di proprietari (enti e privati) e per ampiezza economica (piccola, media e grande). — Al 31 dicembre 1938. — <i>Province, Compartimenti, Ripartizioni geografiche e Regno</i> . . . . .	38
1. Popolazione residente per classi di comuni secondo l'entità della popolazione e l'altimetria. — <i>Compartimenti e Regno</i> . . . . .	19	2. La proprietà terriera degli enti. — Al 31 dicembre 1938. — <i>Province, Compartimenti, Ripartizioni geografiche e Regno</i> . . . . .	50
2. Popolazione residente secondo il grado di ruralità dei comuni. — <i>Regioni agrarie dei Compartimenti, Ripartizioni geografiche e Regno</i> . . . . .	19	B) LA PROPRIETÀ TERRIERA DELL'AZIENDA DI STATO PER LE FORESTE DEMANIALI :	
3. Famiglie residenti con a capo un addetto all'agricoltura (Famiglie rurali). — <i>Province, Compartimenti, Ripartizioni geografiche e Regno</i> . . . . .	21	1. Superficie totale e produttiva, per qualità di coltura. — Al 31 dicembre 1938. — <i>Compartimenti, Ripartizioni geografiche e Regno</i> . . . . .	54
4. Popolazione agricola :		C) VIABILITÀ :	
a) Popolazione addetta all'agricoltura secondo la posizione professionale. — <i>Regno</i> . . . . .	23	1. Rete ferroviaria e stradale. — <i>Compartimenti, Ripartizioni geografiche e Regno</i> . . . . .	54
b) Addetti all'agricoltura, in complesso e secondo il tipo dell'azienda. — <i>Province, Compartimenti, Ripartizioni geografiche e Regno</i> . . . . .	24	D) USI CIVICI :	
		1. Lavoro espletato dai Commissariati per gli usi civici dalla loro istituzione (7 giugno 1924) a tutto il 31 dicembre 1938 . . . . .	55
		E) PIANTAGIONI LEGNOSE :	
		1. Superficie e numero delle piante per le principali colture legnose agrarie. — Catasto agrario 1929. — <i>Regioni agrarie dei Compartimenti, Ripartizioni geografiche e Regno</i> . . . . .	56

	Pag.		Pag.
2. Castagno da frutto: numero delle piante. - Anno 1937. - <i>Province, Compartimenti, Ripartizioni geografiche e Regno</i> . . . . .	60	3. Tutela del patrimonio terriero degli Enti. - Anno 1938. - <i>Compartimenti, Ripartizioni geografiche e Regno</i> . . . . .	73
3. Ripartizione percentuale del numero delle piante per stazioni di produttività. <i>Province</i> :		4. Altre attività. - Anno 1938. - <i>Compartimenti, Ripartizioni geografiche e Regno</i> . . . . .	73
a) Vite (Catasto agrario 1929) . . . . .	61		
b) Castagno da frutto (Anno 1937) . . . . .	62		
F) SILI DA FORAGGIO :		<b>VI. Impresa agraria</b>	
1. Numero, cubatura, costo di costruzione. - <i>Province, Compartimenti e Regno</i> . . . . .	63	A) AZIENDE AGRICOLE (Censimento generale dell'agricoltura al 19 marzo 1930-VIII) :	
<b>V. Bonifica integrale</b>		1. Numero delle aziende per forma di conduzione e classe di ampiezza. - <i>Province, Compartimenti, Ripartizioni geografiche e Regno</i> . . . . .	74
A) ATTIVITÀ DEL SOTTOSEGRETARIATO PER LA BONIFICA INTEGRALE :		2. Superficie delle aziende per forma di conduzione e classe di ampiezza. - <i>Province, Compartimenti, Ripartizioni geografiche e Regno</i> . . . . .	86
1. Ammontare delle opere di competenza statale e privata dal 1870 al 30 giugno 1938	65	3. Numero e superficie delle aziende per forma di conduzione e classe di ampiezza. - <i>Dati percentuali. - Regioni agrarie dei compartimenti, Ripartizioni geografiche e Regno</i> . . . . .	98
2. Bacini di sistemazione montana. - Anni 1936-1937-1938. - <i>Compartimenti e Regno</i> . . . . .	65	B) FAMIGLIE CONTADINE IMPRENDITRICI (Censimento generale dell'agricoltura al 19 marzo 1930-VIII). - <i>Compartimenti, Ripartizioni geografiche e Regno</i> :	
3. Lavori di bonifica e relativo ammontare. - Anni 1936-1937-1938. - <i>Compartimenti, Ripartizioni geografiche e Regno</i> . . . . .	66	1. Componenti le famiglie contadine imprenditrici . . . . .	102
4. Importo delle opere di miglioramento fondiario sussidiate in capitale dallo Stato. Periodo dal 1922-23 al 1934-35 e esercizi finanziari 1935-36; 1936-37; 1937-38:		2. Persone di famiglie contadine imprenditrici, occupate stabilmente nei lavori dell'azienda . . . . .	102
a) Per categorie di opere . . . . .	66	C) FATTORIE DELL'ITALIA CENTRALE (Censimento generale dell'agricoltura al 19 marzo 1930-VIII) :	
b) Per circoscrizioni. - <i>Compartimenti, Ripartizioni geografiche e Regno</i> . . . . .	67	1. Fattorie ed unità colturali che le costituiscono . . . . .	103
5. Mutui di favore concessi per il bonifica-mento dell'agro romano e pontino. - Pe-riodo dal 1925-26 al 1934-35 e esercizi finanziari 1935-36; 1936-37; 1937-38 . . . . .	68	2. Fattorie per classe di ampiezza . . . . .	104
6. Importo delle opere di bonifica integrale, autorizzate ed eseguite dal 1° luglio 1928 al 30 giugno 1938 :		3. Unità colturali costituenti le fattorie, per classe di ampiezza . . . . .	104
a) Opere pubbliche di competenza dello Stato . . . . .	68	4. Fattorie ed unità colturali che le costituiscono secondo i rapporti tra proprietà, impresa e lavoro manuale . . . . .	105
b) Opere di miglioramento fondiario di competenza privata . . . . .	68	<b>VII. Bestiame</b>	
7. Principali opere di miglioramento fon-diario di competenza privata, eseguite dal 1° luglio 1928 al 30 giugno 1938. - <i>Compartimenti, Ripartizioni geografiche e Regno</i> :		1. Consistenza del bestiame ai censimenti del 19 marzo 1908 e del 19 marzo 1930. - <i>Province, Compartimenti, Ripartizioni geografiche e Regno</i> . . . . .	106
a) Fabbricati rurali . . . . .	69	2. Allevamenti per classi di ampiezza (Censimento al 19 marzo 1930-VIII). - <i>Province, Compartimenti, Ripartizioni geografiche e Regno</i> :	
b) Strade interpoderali . . . . .	69	a) Cavalli . . . . .	110
c) Dissodamenti di terreni . . . . .	70	b) Bovini . . . . .	112
d) Sistemazione di terreni . . . . .	70	c) Suini . . . . .	114
e) Opere di irrigazione . . . . .	71	d) Ovini . . . . .	116
f) Acquedotti rurali . . . . .	71	e) Caprini . . . . .	118
B) ATTIVITÀ DELLA MILIZIA NAZIONALE FORE-STALE :		3. Bovini impiegati nei lavori agricoli (Censimento al 19 marzo 1930-VIII). - <i>Province, Compartimenti, Ripartizioni geografiche e Regno</i> . . . . .	120
1. Lavori di rimboschimento e di sistema-zione di bacini montani. - Esercizio fi-nanziario 1937-38. - <i>Compartimenti, Ri-partizioni geografiche e Regno</i> . . . . .	72	4. Cavalle e fattrici (Censimento al 19 marzo 1930-VIII). - <i>Province, Compartimenti, Ripartizioni geografiche e Regno</i> . . . . .	121
2. Incoraggiamenti alla selvicoltura e miglio-ramento di pascoli montani. - Esercizio finanziario 1937-38. - <i>Compartimenti, Ripartizioni geografiche e Regno</i> . . . . .	72		

	Pag.
5. Consistenza del bestiame al marzo 1936, 1937 e 1938. (Aggiornamento dei risultati del censimento al 19 marzo 1930-VIII). - <i>Province, Compartimenti, Ripartizioni geografiche e Regno</i> . . . . .	122
6. Peso vivo approssimativo del bestiame esistente al marzo 1938. - <i>Regioni agrarie dei compartimenti, Ripartizioni geografiche e Regno</i> . . . . .	126
7. Vacche secondo la razza, al marzo 1938. Numero approssimativo. - <i>Province, Compartimenti, Ripartizioni geografiche, Regno</i> . . . . .	128
8. Stalloni approvati per la monta. - Anni 1936-1937-1938. - <i>Compartimenti, Ripartizioni geografiche e Regno</i> . . . . .	132
9. Tori approvati per la monta. - Anni 1936-1937-1938. - <i>Compartimenti, Ripartizioni geografiche e Regno</i> . . . . .	132
10. Stalle e pascoli infetti. - Anni 1936-1937-1938. - <i>Compartimenti, Ripartizioni geografiche e Regno</i> . . . . .	133
11. Consistenza del bestiame al marzo 1939 (Aggiornamento dei risultati del censimento al 19 marzo 1930-VIII). - <i>Ripartizioni geografiche e Regno</i> . . . . .	133

**VIII. Macchine agricole, concimi e altre materie prime**

<b>A) MACCHINE AGRICOLE :</b>	
1. Trattrici e motori vari. - Anni 1936-1937-1938. - <i>Province, Compartimenti, Ripartizioni geografiche e Regno</i> . . . . .	134
2. Trebbiatrici e sgranatrici (Censimento al 1° agosto 1937-XV). - <i>Province, Compartimenti, Ripartizioni geografiche, Regno</i> . . . . .	136
<b>B) CONCIMI :</b>	
1. Concimi chimici distribuiti per il consumo. - Anni 1936-1937-1938. - <i>Compartimenti, Ripartizioni geografiche e Regno</i> . . . . .	138
2. Principali concimi fosfatici, azotati e potassici distribuiti per il consumo. - Anni 1936-1937-1938. - <i>Province, e Regno</i> . . . . .	140
3. Elementi fertilizzanti contenuti nei concimi chimici distribuiti per il consumo. - Anni 1936-1937-1938. - <i>Province, Compartimenti, Ripartizioni geografiche e Regno</i> . . . . .	144
4. Elementi fertilizzanti, per ettaro di superficie concimabile, contenuti nei concimi chimici distribuiti per il consumo. - Anni 1936-1937-1938. - <i>Province, Compartimenti, Ripartizioni geografiche e Regno</i> . . . . .	146
<b>C) ALTRE MATERIE PRIME :</b>	
1. Antiparassitari di produzione nazionale distribuiti per il consumo. - Anni 1936-1937-1938. - <i>Compartimenti e Regno</i> . . . . .	148
2. Carburanti ed energia elettrica :	
a) Consumo di petrolio e nafta per uso agricolo. - Anni 1936-1937-1938. - <i>Province, Compartimenti, Ripartizioni geografiche e Regno</i> . . . . .	150
b) Consumo di energia elettrica per uso agricolo. - Anni 1935-1936-1937. - <i>Regno</i> . . . . .	152

**IX. Produzione agraria e forestale**

	Pag.
<b>A) VALORE DELLA PRODUZIONE AGRARIA E FORESTALE :</b>	
1. Valore della produzione lorda. - Anno 1938. - <i>Regno</i> . . . . .	153
<b>B) PRODUZIONI AGRARIE :</b>	
1. Periodo di semina o di trapianto e periodo di raccolta per le principali coltivazioni. - <i>Regioni agrarie e Regno</i> . . . . .	154
2. Produzioni per il complesso del Regno. - Catasto agrario 1929 e anni 1936-1937-1938 . . . . .	156
3. Produzioni delle singole coltivazioni. - Catasto agrario 1929 e anni 1936-1937-1938. - <i>Province, Compartimenti, Ripartizioni geografiche e Regno</i> .	
a) Cereali :	
frumento . . . . .	158
segale . . . . .	163
orzo . . . . .	165
avena . . . . .	167
riso . . . . .	169
granoturco . . . . .	170
b) Leguminose da granella :	
fava (per il consumo allo stato secco)	174
fagiuolo (per il consumo allo stato secco) . . . . .	176
cece . . . . .	180
cicerchia . . . . .	182
lenticchia . . . . .	183
lupino . . . . .	185
pisello (per il consumo allo stato secco) . . . . .	186
veccia . . . . .	188
altre leguminose da granella . . . . .	189
c) Piante industriali :	
barbabietola da zucchero . . . . .	190
tabacco . . . . .	191
canapa taglio . . . . .	193
canapa seme . . . . .	194
lino taglio . . . . .	195
lino seme . . . . .	196
cotone (fibra e seme) . . . . .	198
colza . . . . .	199
ravizzone . . . . .	199
arachide . . . . .	200
girasole . . . . .	200
sesamo . . . . .	201
soia . . . . .	201
d) Patata :	
patata comune e primaticcia . . . . .	202
patata primaticcia . . . . .	206
e) Ortaggi :	
asparago . . . . .	210
carciofo . . . . .	214
cardo, finocchio e sedano . . . . .	218
cavolo . . . . .	222
cavolfiore . . . . .	226
cipolla e aglio . . . . .	230
pisello (per il consumo allo stato fresco) . . . . .	234
fava (per il consumo allo stato fresco)	238
fagiuolo (per il consumo allo stato fresco) . . . . .	242
pomodoro . . . . .	246
popone e cocomero . . . . .	250

<p>f) Coltivazioni floreali :                      valore complessivo della produzione . . . . . 254                      piante per fiori da recidere . . . . . 254                      piante ornamentali e per fronda verde . . . . . 255                      piante per fiori e foglie da profumeria . . . . . 255</p> <p>g) Foraggiere :                      prato avvicendato (escluso quello di primo anno d'impianto) . . . . . 256                      prato avvicendato (di primo anno d'impianto) . . . . . 258                      erbaio annuale . . . . . 260                      erbaio intercalare . . . . . 262                      prato permanente asciutto . . . . . 264                      prato permanente irriguo . . . . . 266                      prato pascolo permanente . . . . . 267                      pascolo permanente . . . . . 269                      produzione accessoria di foraggio . . . . . 271</p> <p>h) Vite . . . . . 272</p> <p>i) Uva da vino destinata al consumo diretto e uva da tavola . . . . . 276</p> <p>l) Olivo . . . . . 278</p> <p>m) Gelso (produzione di foglia) . . . . . 282</p> <p>n) Agrumi :                      arancio . . . . . 283                      mandarino . . . . . 284                      limone . . . . . 285                      cedro . . . . . 286                      chinotto . . . . . 286                      bergamotto . . . . . 287                      limetta . . . . . 287</p> <p>o) Fruttiferi :                      melo . . . . . 288                      pero . . . . . 292                      cotogno e melograno . . . . . 296                      ciliegio . . . . . 297                      pesco . . . . . 298                      albicocco . . . . . 302                      susino . . . . . 304                      mandorlo . . . . . 306                      noce . . . . . 308                      nocciuolo . . . . . 310                      carrubo . . . . . 311                      fico . . . . . 312</p> <p>C) PRODUZIONI FORESTALI. - Anni 1935-36, 1936-37, 1937-38 :</p> <p>1. Variazioni nella superficie dei boschi :                      a) Aumenti-diminuzioni. - <i>Compartimenti e Regno</i> . . . . . 314                      b) Aumenti: qualità di coltura sostituita col bosco. - <i>Reg. agrarie del Regno</i> . . . . . 314                      c) Boschi sostituiti, per forma di governo. - <i>Regioni agrarie del Regno</i> . . . . . 315                      d) Boschi colpiti da incendio. - <i>Regioni agrarie del Regno</i> . . . . . 315</p> <p>2. Produzione legnosa dei boschi. - <i>Province, Compartimenti, Ripartizioni geografiche e Regno</i> :                      a) Complessiva . . . . . 316                      b) Legname da lavoro . . . . . 318</p> <p>3. Produzione forestale non legnosa :                      a) Proveniente dai boschi e dalle altre qualità di coltura :                      castagne. - <i>Province, Compartimenti, Ripartizioni geografiche e Regno</i> . . . . . 322                      altri prodotti. - <i>Compartimenti, Ripartizioni geografiche e Regno</i> . . . . . 323                      b) Proveniente esclusivamente dai boschi. - <i>Compartimenti, Ripartizioni geografiche e Regno</i> . . . . . 325</p>	<p>D) PRODOTTI DI PRIMA TRASFORMAZIONE. - <i>Province, Compartimenti, Ripartizioni geografiche e Regno</i> :</p> <p>1. Vino. - Anni 1936-1937-1938 . . . . . 327</p> <p>2. Olio. - Anni 1936-1937-1938 . . . . . 329</p> <p>3. Fichi secchi. - Prugne secche. - Anni 1936-1937-1938 . . . . . 331</p> <p>4. Uva passa. - Anni 1936-1937-1938 . . . . . 331</p> <p>5. Latte. - <i>Province, Compartimenti, Ripartizioni geografiche e Regno</i> :                      a) Produzione media annua di latte per vacca . . . . . 332                      b) Produzione media annua di latte e sua destinazione . . . . . 334</p> <p>6. Bozzoli (Once allevate e prodotto ottenuto). - Anni 1936-1937-1938. - <i>Province, Compartimenti, Ripartizioni geografiche e Regno</i> . . . . . 335</p> <p><b>X. Industrie alimentari connesse con l'agricoltura</b></p> <p>A) CENSIMENTO INDUSTRIALE 1937-40 :</p> <p>1. Industria del latte e dei prodotti derivati (Censimento al 25 maggio 1937-XV). - <i>Province, Compartimenti, Ripartizioni geografiche e Regno</i> :                      a) Esercizi censiti secondo il tipo e la natura dell'attività . . . . . 336                      b) Latte impiegato e principali prodotti ottenuti nell'anno di censimento . . . . . 337                      c) Produzione di formaggi ottenuta nell'anno di censimento . . . . . 339</p> <p>2. Industria molitoria (Censimento al 15 ottobre 1937-XV). - <i>Ripartizioni geografiche e Regno</i> :                      a) Molini censiti secondo il tipo e la categoria . . . . . 339                      b) Materie prime impiegate e prodotti e sottoprodotti ottenuti nell'anno di censimento . . . . . 340</p> <p>3. Industria dello zucchero (Censimento al 25 agosto 1937-XV): Esercizi. - <i>Materie prime impiegate. - Prodotti e sottoprodotti ottenuti nell'anno di censimento. - Regno</i> . . . . . 340</p> <p>4. Industrie del malto, della birra e degli estratti di malto (Censimento al 1<sup>o</sup> agosto 1937-XV): Esercizi. - <i>Materie prime impiegate. - Prodotti e sottoprodotti ottenuti nell'anno di censimento. - Regno</i> . . . . . 340</p> <p>B) ALTRE INDUSTRIE CHE SI VALGONO DI PRODOTTI AGRICOLI. - Anni 1936-1937-1938. - <i>Regno</i> :</p> <p>1. Industrie delle conserve di pomodoro . . . . . 341</p> <p>2. Industrie soggette ad imposta di fabbricazione . . . . . 341</p> <p><b>XI. Ammassi collettivi obbligatori - Prodotti a commercio disciplinato - Enopoli</b></p> <p>A) AMMASSI COLLETTIVI OBBLIGATORI. - <i>Campane 1936-37; 1937-38; 1938-39. - Province, Compartimenti, Ripartizioni geografiche e Regno</i> :</p> <p>1. Frumento . . . . . 342</p> <p>2. Lana . . . . . 344</p>
--	---

3. Bozzoli . . . . .	Pag. 346
4. Canapa. - <i>Province e Regno</i> . . . . .	348
5. Zafferano, manna ed essenza di bergamotto. - <i>Regno</i> . . . . .	349
B) PRODOTTI A COMMERCIO DISCIPLINATO. - ENOPOLI. - <i>Province, Compartimenti e Regno</i> :	
1. Risone . . . . .	348
2. Enopoli. . . . .	350

## XII. Mercato dei capitali e delle materie prime - Salari

### A) MERCATO DEI CAPITALI :

1. Trasferimenti di proprietà e locazione di fondi rustici. - <i>Province, Compartimenti, Ripartizioni geografiche e Regno</i> :	
a) Trasferimenti di proprietà di terreni. - Anni 1935-36; 1936-37; 1937-38 . . . . .	352
b) Vendite di beni immobili. Locazioni di fondi rustici. - Anni 1936-1937-1938 . . . . .	356
2. Istituti di credito fondiario. Mutui in cartelle e numerario fatti durante l'anno 1938. - <i>Ripartizione per Istituti e per Compartimenti ove i beni sono situati</i> . . . . .	357
3. Istituti di Credito agrario :	
a) Ammontare delle principali partite attive e passive degli Istituti speciali al 31 dicembre 1938. - Confronto con gli anni 1936 e 1937 . . . . .	358
b) Operazioni di anticipazione su grano, effettuate dagli Istituti di Credito agrario. - Anni 1936-37 e 1937-38. - <i>Per compartimenti e Regno</i> . . . . .	358
c) Mutui concessi dagli Istituti speciali di Credito agrario. - Anni 1936-1937-1938. - <i>Per Istituti</i> . . . . .	359
d) Ammontare delle operazioni di mutuo, secondo l'Istituto che le ha effettuate. - Anni 1936-1937-1938. - <i>Compartimenti e Regno</i> . . . . .	360
e) Ammontare delle operazioni di mutuo, secondo la destinazione. - Anni 1936-1937-1938. - <i>Compartimenti e Regno</i> . . . . .	361

### B) MERCATO DELLE MATERIE PRIME: PREZZI MEDI MENSILI PER I PRINCIPALI MERCATI. - Anni 1937 e 1938 :

1. Prezzi medi mensili dei concimi chimici . . . . .	362
2. Prezzi medi mensili delle sementi, delle piantine da trapianto e del seme bachi da seta . . . . .	364
3. Prezzi medi mensili degli antiparassitari, carburanti, combustibili e lubrificanti . . . . .	368
4. Prezzi medi mensili dei mangimi . . . . .	368

### C) SALARI :

1. Salari orari dei braccianti agricoli per lavori ordinari. - Anno 1938 e Media annua 1936-1937. - <i>Province</i> . . . . .	370
---	-----

2. Salari orari dei braccianti agricoli per lavori speciali. - Anni 1936-1937-1938. - <i>Province</i> :	Pag.
a) Mietitura del frumento . . . . .	376
b) Trebbiatura meccanica . . . . .	378
c) Trebbiatura con animali . . . . .	379
d) Monda del riso . . . . .	379
e) Mietitura e trebbiatura del riso . . . . .	379
f) Sfalcio a mano dei foraggi . . . . .	380
g) Potatura delle viti . . . . .	380
h) Irrorazione cuprica delle viti con pompe a zaino . . . . .	381
i) Vendemmia . . . . .	382
l) Potatura degli olivi . . . . .	384
m) Raccolta delle olive . . . . .	385
n) Molitura delle olive . . . . .	386
o) Potatura degli agrumi . . . . .	387
p) Fumigazione degli agrumi . . . . .	387
q) Raccolta degli agrumi . . . . .	387

## XIII. Mercato dei prodotti

### A) PREZZI DEI PRODOTTI VINCOLATI ALLA VENDITA COLLETTIVA O A COMMERCIO DISCIPLINATO :

1. Prezzi fissati dagli organi competenti . . . . .	388
2. Prezzi medi ponderati . . . . .	389

### B) PREZZI MEDI PRATICATI IN ALCUNI MERCATI RAPPRESENTATIVI. - PREZZI MEDI MENSILI PER GLI ANNI 1937 e 1938 :

1. Prodotti vegetali :	
a) Cereali e leguminose da granella . . . . .	390
b) Piante industriali, patate ed ortaggi . . . . .	392
c) Fiori recisi e piante ornamentali . . . . .	396
d) Foraggi . . . . .	398
e) Frutta fresca e secca . . . . .	400
f) Agrumi . . . . .	404
g) Uve per vinificazione. - Vino . . . . .	406
h) Olive per oleificazione. - Olio . . . . .	406
2. Prodotti animali :	
a) Latte, uova e miele . . . . .	408
b) Burro, formaggi e ricotta . . . . .	408
3. Animali da cortile . . . . .	410
4. Bovini, suini, ovini e caprini da macello; suini da allevamento . . . . .	412

### C) PREZZI MENSILI ALL'ORIGINE DI ALCUNI PRODOTTI ORTOFRUTTICOLI DI ESPORTAZIONE :

1. Ortaggi e frutta . . . . .	414
2. Agrumi . . . . .	416

### D) NUMERI INDICI DEI PREZZI DEI PRODOTTI VENDUTI ED ACQUISTATI DAGLI AGRICOLTORI :

1. Numeri indici dei prezzi dei prodotti venduti dagli agricoltori . . . . .	417
2. Numeri indici dei prezzi dei principali prodotti (e servizi) acquistati dagli agricoltori . . . . .	417

## XIV. Commercio estero dei principali prodotti interessanti l'agricoltura

1. Notizie retrospettive :	
a) Importazione di alcuni prodotti dal 1871 in poi . . . . .	418
b) Esportazione di alcuni prodotti dal 1871 in poi . . . . .	420

	Pag.		Pag.
2. Numeri indici dei valori dei principali prodotti commerciati. - Anni 1936-1937-1938. - Base 1928 = 100 . . . . .	421	5. Fabbriche cooperative di concimi fosfatici. - Anni 1936-1937-1938. - <i>Province</i> . . . . .	457
3. Valore dei principali prodotti commerciati. - Anni 1936-1937-1938 :		6. Mutue per l'assicurazione del bestiame. - <i>Province, Compartimenti, Ripartizioni geografiche e Regno</i> . . . . .	457
a) Riepilogo per destinazione dei prodotti . . . . .	422		
b) Riepilogo per natura dei prodotti . . . . .	423		
4. Importazione ed esportazione per quantità e valore dei principali prodotti commerciati. - Anni 1936-1937-1938 . . . . .	424		
5. Importazione di alcuni prodotti per paesi di provenienza. - Anni 1928-1936-1937-1938 . . . . .	432		
6. Esportazione di alcuni prodotti per paesi di destinazione. - Anni 1928-1936-1937-1938 . . . . .	435		
<b>XV. Consumi alimentari</b>			
1. Disponibilità, per abitante, dei principali generi alimentari. - Anni dal 1922 al 1938 . . . . .	439		
2. Numeri indici delle disponibilità per abitante. - Anni dal 1922 al 1938 (Base: media 1922-23 = 100) . . . . .	440		
3. Alcuni consumi alimentari di famiglie agricole. - <i>Per alcune Regioni e per alcune figure agricole</i> . . . . .	441		
<b>XVI. Cooperazione agraria</b>			
1. Casse rurali ed artigiane :			
a) Numero delle Casse rurali ed artigiane al 31 dicembre 1938. - <i>Province, Compartimenti, Ripartizioni geografiche e Regno</i> . . . . .	443		
b) Attività delle Casse rurali ed artigiane al 31 dicembre degli anni 1936-1937-1938. - <i>Compartimenti, Ripartizioni geografiche e Regno</i> . . . . .	443		
c) Principali voci di bilancio delle Casse rurali ed artigiane aventi, al 31 dicembre 1934, depositi superiori a L. 500.000. - Anni 1936-1937-1938 . . . . .	444		
2. Cooperative tra lavoratori agricoli per la conduzione dei terreni. - Al 21 aprile 1938. - <i>Province, Compartimenti, Ripartizioni geografiche e Regno</i> . . . . .	445		
3. Cooperative agricole per la trasformazione di prodotti. - Al 21 aprile 1938. - <i>Province, Compartimenti, Ripartizioni geografiche e Regno</i> :			
a) Latterie e caseifici cooperativi . . . . .	446		
b) Cantine cooperative . . . . .	447		
c) Oleifici cooperativi . . . . .	448		
d) Essiccatoi cooperativi tabacco . . . . .	448		
e) Distillerie cooperative . . . . .	449		
f) Molini cooperativi . . . . .	449		
4. Cooperative di acquisto e di vendita tra produttori agricoli. - Associazioni aderenti alla Federazione Italiana dei Consorzi Agrari :			
a) Numero e soci - Capitale e riserve - Ammontare delle vendite - Ammassi. - Anni 1936-1937. - <i>Compartimenti, Ripartizioni geografiche e Regno</i> . . . . .	450		
b) Vendite. - Anni 1936-1937-1938. - <i>Province, Compartimenti, Ripartizioni geografiche e Regno</i> . . . . .	451		
		<b>XVII. ASSOCIAZIONI SINDACALI AGRICOLE</b>	
		1. Associazioni sindacali ed iscritti. - Anni 1936-1937-1938 . . . . .	458
		2. Contratti collettivi di lavoro e contributi sindacali obbligatori. - Anni 1936-1937-1938 . . . . .	458
		3. Controversie sul lavoro :	
		a) Controversie individuali e collettive. - Anni 1936-1937-1938 . . . . .	459
		b) Somme recuperate dai prestatori d'opera - Anni 1937-1938 . . . . .	459
		4. Contributi sindacali percepiti in base all'imponibile fondiario e all'imponibile di ricchezza mobile. - Anni 1936-1937-1938. - <i>Province, Compartimenti, Ripartizioni geografiche e Regno</i> . . . . .	460
		<b>XVIII. Assicurazione e previdenza</b>	
		<b>A) ASSICURAZIONI SOCIALI :</b>	
		1. Assicurazioni per la invalidità e la vecchiaia dei lavoratori agricoli. - Anni 1936-1937-1938. - <i>Regno</i> . . . . .	464
		2. Assicurazione dei mezzadri e coloni contro la tubercolosi. - <i>Annate agrarie 1935-36; 1936-37; 1937-38</i> . - <i>Compartimenti, Ripartizioni geografiche e Regno</i> . . . . .	464
		3. Assicurazioni per la maternità delle lavoratrici agricole. - Anni 1937-1938. - <i>Compartimenti, Ripartizioni geografiche e Regno</i> . . . . .	465
		4. Assegni familiari corrisposti ai lavoratori agricoli. - Anno 1938. - <i>Compartimenti, Ripartizioni geografiche e Regno</i> . . . . .	466
		<b>B) ISTITUTI SINDACALI DI ASSISTENZA PER MALATTIE :</b>	
		1. Cassa nazionale fascista per gli impiegati agricoli e forestali. - Anno 1938. - <i>Compartimenti, Ripartizioni geografiche e Regno</i> . . . . .	466
		2. Federazione nazionale fascista Casse mutue malattie per lavoratori agricoli. - Anni 1937-1938 :	
		a) <i>Regno</i> . . . . .	467
		b) <i>Compartimenti</i> . . . . .	467
		<b>C) ASSICURAZIONE CONTRO GLI INFORTUNI NELL'AGRICOLTURA :</b>	
		1. Numero degli infortuni. - Anni 1936-1937-1938. - <i>Province e Regno</i> . . . . .	468
		2. Ammontare delle indennità liquidate. - Anni 1936-1937-1938. - <i>Province e Regno</i> . . . . .	468
		3. Contributi per l'assicurazione contro gli infortuni agricoli. - Anni 1936-1937-1938. - <i>Province, Compartimenti, Ripartizioni geografiche e Regno</i> . . . . .	469

XIX. Tributi	Pag.	Pag.
1. Imposta fondiaria. - Anni 1936-1937-1938. - <i>Province, Compartimenti, Ripartizioni geografiche e Regno</i> . . . . .	470	
2. Imposta di ricchezza mobile. - Anni 1936-1937-1938. - <i>Province, Compartimenti, Ripartizioni geografiche e Regno</i> :	•	
a) Affittuari, armentari, malghesi . . . . .	474	
b) Redditi agrari . . . . .	478	
3. Imposta sui terreni bonificati. - Anni 1936-1937-1938. - <i>Compartimenti, Ripartizioni geografiche e Regno</i> . . . . .	482	
4. Imposta sulle riserve di caccia. - Anni 1936-1937-1938. - <i>Province, Compartimenti, Ripartizioni geografiche e Regno</i> . . . . .	482	
5. Complesso dei tributi, comprese le spese di riscossione. - Anni 1936-1937-1938. - <i>Province, Compartimenti, Ripartizioni geografiche e Regno</i> . . . . .	484	
6. Prestito redimibile 5 % ed imposta straordinaria immobiliare sui terreni. - Anni 1937-1938. - <i>Province, Compartimenti, Ripartizioni geografiche e Regno</i> . . . . .	488	
<b>XX. Sperimentazione, propaganda ed insegnamento agrario</b>		
A) SPERIMENTAZIONE E PROPAGANDA AGRARIA :		
1. Personale tecnico alle dipendenze del Ministero dell'Agricoltura e delle Foreste. - Al 1° gennaio 1938 . . . . .	492	
2. Stazioni sperimentali agrarie :		
a) R. Stazioni Sperimentali agrarie . . . . .	492	
b) Stazioni sperimentali agrarie consorziali . . . . .	492	
3. Concorso Nazionale del grano e dell'azienda agraria. - Anni 1936-1937-1938. - <i>Province, Compartimenti, Ripartizioni geografiche e Regno</i> . . . . .	493	
B) INSEGNAMENTO AGRARIO :		
1. Insegnamento superiore. - Anni accademici 1935-36; 1936-37; 1937-38 :		
a) Facoltà di agraria . . . . .	495	
b) Facoltà di veterinaria. . . . .	495	
2. Insegnamento medio e di avviamento professionale. - Anni accademici 1935-36; 1936-37; 1937-38 . . . . .	495	
3. Corsi d'istruzione ai contadini. - Anni accademici 1935-36; 1936-37; 1937-38 :		
a) Svolti dagli Ispettorati provinciali agrari . . . . .	496	
b) Svolti dalla Confederazione fascista dei lavoratori dell'agricoltura . . . . .	496	
<b>XXI. Africa italiana - Possedimenti</b>		
A) LIBIA :		
1. Superficie e popolazione. - Censimento al 21 aprile 1936-XV . . . . .	497	
2. Territorio metropolitano :		
a) Meteorologia. - Dati meteorologici per alcune stazioni. - Anno 1938 . . . . .	497	
b) Censimento delle aziende agricole metropolitane al 21 aprile 1937-XV. - <i>Municipi e province</i> :		
popolazione agricola . . . . .	498	
aziende secondo il titolo del possesso e la classe d'ampiezza . . . . .	498	
superficie totale, produttiva e improduttiva delle aziende . . . . .	500	
superficie delle piantagioni e delle colture irrigue . . . . .	500	
numero delle piante legnose in coltura asciutta e semi-irrigua . . . . .	502	
numero delle piante legnose in coltura asciutta e semi-irrigua per classi di età . . . . .	502	
costruzioni rurali e opere di recinzione . . . . .	506	
opere idriche e mezzi di sollevamento dell'acqua . . . . .	506	
bestiame . . . . .	508	
macchine agricole . . . . .	508	
c) Superficie delle principali coltivazioni in aziende agricole metropolitane. - Annata agraria 1937-1938 . . . . .	510	
d) Principali produzioni agricole. - Annata agraria 1937-38 . . . . .	510	
e) Oliveti in produzione. - Annata agraria 1937-1938 . . . . .	511	
f) Vite in produzione. - Annata agraria 1937-1938 . . . . .	511	
g) Consistenza del bestiame al 31 dicembre 1938 . . . . .	512	
h) Carni macellate nei pubblici macelli ed ammesse al consumo nell'anno 1938 . . . . .	512	
i) Prezzi medi del bestiame sui principali mercati. - Media annua 1938 . . . . .	512	
l) Prezzi medi di alcuni prodotti sui principali mercati. - Media annua 1938 . . . . .	513	
m) Attività dei vivai forestali. - Anno 1938 . . . . .	514	
n) Credito agrario. - Anni 1936-1937-1938 :		
mutui di miglioramento (ipotecari) . . . . .	514	
mutui di miglioramento (cambiali garantite da ipoteca) e di esercizio . . . . .	514	
3. Sahara libico :		
a) Superficie e produzione delle principali coltivazioni nel 1938 . . . . .	515	
b) Consistenza del bestiame al 31 dicembre 1938 . . . . .	515	
c) Prezzi medi del bestiame sui principali mercati. - Media annua 1938 . . . . .	515	
d) Prezzi medi di alcuni prodotti sui principali mercati. - Media annua 1938 . . . . .	515	
4. Commercio di importazione e di esportazione dei principali prodotti interessanti l'agricoltura. - Anno 1938 . . . . .	516	
B) AFRICA ORIENTALE ITALIANA :		
1. Meteorologia. - Dati meteorologici per alcune stazioni. - Anni 1937 e 1938 . . . . .	518	
2. Superficie e popolazione. - Valutazione eseguita nel maggio 1939-XVII . . . . .	519	
3. Produzione delle principali colture cerealicole nell'anno 1938 . . . . .	519	
4. Consistenza del bestiame al 31 dic. 1938 . . . . .	519	



	Pag.
5. Superficie dei terreni in colonizzazione al 31 dicembre 1938 . . . . .	519
6. Commercio di importazione e di esportazione dei principali prodotti interessanti l'agricoltura. - Anno 1938 . . . . .	520
7. Eritrea :	
a) Attività dei vivai forestali durante l'anno 1938 . . . . .	521
b) Prezzi medi di alcuni prodotti sui principali mercati. - Media annua 1938 . . . . .	522
c) Cereali venduti sul mercato di Asmara nei singoli mesi dell'anno 1938 . . . . .	522
d) Carni macellate nel pubblico macello di Asmara nei singoli mesi dell'anno 1938 . . . . .	522
8. Somalia :	
a) Colonizzazione metropolitana al 31 dicembre 1937 e 1938 . . . . .	523
b) Prezzi medi di alcuni prodotti sui principali mercati. - Media annua 1938 . . . . .	523
c) Credito agrario. - Operazioni effettuate dagli Istituti di credito operanti in Somalia. - Anni 1936-1937-1938 . . . . .	523
<b>C) POSSEDIMENTO DELLE ISOLE ITALIANE DELL'EGEO :</b>	
1. Meteorologia. - Dati meteorologici per alcune stazioni. - Anni 1937 e 1938 . . . . .	524
2. Superficie e popolazione. - Censimento al 21 aprile 1936-XIV . . . . .	524
3. Principali produzioni agrarie. - Anni 1936-1937-1938 . . . . .	524
4. Consistenza del bestiame. - Anni 1936-1937-1938 . . . . .	524
5. Commercio estero di importazione e di esportazione dei principali prodotti interessanti l'agricoltura. - Anni 1936-1937-1938 . . . . .	525

	Pag.
6. Credito agrario. - Operazioni effettuate dal Banco di Sicilia. - Anni 1934-1935-1936-1937-1938 . . . . .	525

**XXII. Albania**

1. Superficie e popolazione. - Censimento della popolazione al 25 maggio 1930 . . . . .	526
2. Ripartizione della superficie per qualità di coltura. - Anno 1937 . . . . .	526
3. Principali produzioni agricole. - Anni 1936-1937-1938 :	
a) Cereali e leguminose da granella . . . . .	526
b) Piante industriali. - Produzioni foraggiere . . . . .	527
c) Coltivazioni legnose . . . . .	527
4. Consistenza del bestiame. - Anni 1936 e 1938 . . . . .	528
5. Numeri indici dei prezzi all'ingrosso. - Anni 1936-1937-1938. - Base: media 1927 = 100 . . . . .	528
6. Commercio con l'estero. - Anni 1936-1937-1938 :	
a) Importazione ed esportazione dei principali prodotti interessanti l'agricoltura . . . . .	528
b) Importazione ed esportazione fra l'Italia e l'Albania dei principali prodotti interessanti l'agricoltura . . . . .	529

**Appendice. - Piante officinali**

Tav. I. - Produzione italiana di piante officinali indigene di maggiore importanza per l'erboristeria e per le industrie derivate . . . . .	2*
Tav. II. - Prima lavorazione di piante o parti di piante officinali e produzione di sommacco . . . . .	16*
Tav. III. - Impiego nelle principali industrie italiane di piante o parti di piante officinali indigene ed esotiche . . . . .	17*



I. - SUPERFICI

1. - SUPERFICIE TERRITORIALE, IMPRODUTTIVA E PRODUTTIVA (AGRARIA E FORESTALE)

(Ettari)

CIRCOSCRIZIONI	CATASTO AGRARIO 1929				AL 31 DICEMBRE 1938 (a)				VARIAZIONI TRA IL 1929 E IL 1938 (b)						
	SUPERFICIE				SUPERFICIE				SUPERFICIE						
	TERRITORIALE	IMPRODUTTIVA		PRODUTTIVA		TERRITORIALE	IMPRODUTTIVA		PRODUTTIVA		terri- toriale	impro- duttiva	pro- duttiva		
		in complesso	% sulla territor.	in complesso	% sulla territor.		in complesso	% sulla territor.	in complesso	% sulla territor.					
Province															
Alessandria (*)	356.451	25.047	7,0	331.404	93,0	356.406	25.449	7,1	330.957	92,9	451	+	402	-	447
Aosta	475.947	126.035	26,5	349.912	73,5	475.946	126.707	26,6	349.239	73,4	1	+	672	-	673
Asti	151.195	7.000	4,6	144.195	95,4	150.989	7.785	5,2	143.204	94,8	206	+	785	-	991
Cuneo	743.435	54.706	7,4	688.729	92,6	743.459	63.325	8,5	680.164	91,5	54	+	8.619	-	8.565
Novara (*)	360.236	100.859	28,0	259.377	72,0	360.756	101.289	28,1	259.467	71,9	520	+	430	+	90
Torino	548.084	56.604	10,3	491.480	89,7	548.086	57.745	10,5	490.341	89,5	2	+	1.141	-	1.139
Vercelli (*)	299.993	28.478	9,5	271.520	90,5	299.710	27.993	9,3	271.717	90,7	288	-	485	+	197
Genova (*)	176.653	12.463	7,1	164.190	92,9	182.116	12.850	7,1	169.266	92,9	5.463	+	387	+	5.076
Imperia	118.259	4.714	4,0	113.545	96,0	118.261	4.715	4,0	113.546	96,0	2	+	1	+	1
La Spezia (*)	89.577	6.352	7,1	83.225	92,9	88.577	6.107	6,9	82.470	93,1	1.000	-	245	-	755
Savona (*)	159.136	5.216	3,3	153.920	96,7	154.612	5.334	3,4	149.278	96,6	4.524	+	118	-	4.642
Bergamo	275.887	29.413	10,7	246.474	89,3	275.892	33.747	12,2	242.145	87,8	5	+	4.334	-	4.329
Brescia	469.882	72.557	15,4	397.325	84,6	474.912	72.835	15,3	402.077	84,7	5.030	+	278	+	4.752
Cremona	206.691	37.675	18,2	169.016	81,8	206.689	36.530	17,7	170.159	82,3	2	-	1.145	+	1.143
Crotona	175.670	14.237	8,1	161.433	91,9	175.569	15.217	8,7	160.352	91,3	101	+	980	-	1.081
Mantova	233.937	17.818	7,6	216.119	92,4	233.942	16.988	7,3	216.954	92,7	5	-	830	+	835
Milano	276.213	25.808	9,3	250.405	90,7	275.857	27.156	9,8	248.701	90,2	356	+	1.348	-	1.704
Pavia	296.414	22.521	7,6	273.893	92,4	296.675	22.649	7,6	274.026	92,4	261	+	128	+	133
Sondrio (*)	319.990	109.335	34,2	210.655	65,8	319.808	108.186	33,8	211.522	66,2	182	-	1.149	+	967
Varese	119.668	19.464	16,3	100.204	83,7	119.353	19.960	16,7	99.893	83,3	185	+	496	-	311
Bolzano	708.549	93.399	13,2	615.150	86,8	708.553	108.690	15,3	599.863	84,7	4	+	15.291	-	15.287
Trento	656.691	82.220	12,5	574.471	87,5	651.658	83.705	12,8	567.953	87,2	5.033	+	1.485	-	6.518
Belluno (*)	367.159	54.589	14,9	312.570	85,1	367.317	58.068	15,8	309.249	84,2	158	+	3.479	-	3.321
Friuli (*)	716.285	132.305	18,5	583.980	81,5	716.287	126.792	17,7	589.495	82,3	2	-	5.513	+	5.515
Padova	214.157	14.003	6,5	200.154	93,5	214.155	14.963	7,0	199.193	93,0	1	+	963	-	964
Rovigo	178.795	24.232	13,6	154.513	86,4	180.415	25.415	14,1	155.000	85,9	1.620	+	1.133	+	487
Treviso	247.692	15.525	6,3	232.167	93,7	247.688	16.948	6,8	230.740	93,2	4	+	1.423	-	1.427
Venezia	245.509	55.206	22,5	190.303	77,5	245.525	50.674	20,6	194.851	79,4	16	+	4.532	+	4.548
Verona	309.824	32.752	10,6	277.072	89,4	309.652	33.322	10,8	276.330	89,2	172	+	570	-	742
Vicenza	272.220	14.963	5,5	257.257	94,5	272.220	14.049	5,2	258.171	94,8	-	-	914	+	914
Carnaro	111.881	4.215	3,8	107.666	96,2	112.129	3.199	2,9	108.930	97,1	248	+	1.016	+	1.264
Corizia	270.162	25.296	9,4	244.866	90,6	272.461	25.398	9,3	247.063	90,7	2.299	+	102	+	2.197
Istria	371.734	16.914	4,6	354.820	95,4	371.813	15.795	4,2	356.013	95,8	79	+	1.119	+	1.198
Trieste	122.992	14.364	11,7	108.628	88,3	127.831	15.717	12,3	112.164	87,7	4.889	+	1.353	+	3.536
Zara	11.016	477	4,3	10.539	95,7	11.021	463	4,2	10.558	95,8	5	-	14	+	19
Bologna	370.235	21.006	5,7	349.229	94,3	370.233	22.873	6,2	347.360	93,8	2	+	1.867	-	1.859
Ferrara (*)	262.732	55.941	21,3	206.841	78,7	262.849	65.400	24,9	197.449	75,1	67	+	9.459	-	9.392
Forlì (*)	291.002	23.872	8,2	267.130	91,8	291.023	16.062	5,5	274.961	94,5	21	-	7.810	+	7.831
Modena	269.995	15.212	5,6	254.783	94,4	268.985	19.186	7,1	249.799	92,9	1.010	+	3.974	-	4.984
Parma (*)	345.713	29.219	8,5	316.494	91,5	345.715	25.024	7,2	320.691	92,8	2	-	4.195	+	4.197
Piacenza (*)	258.551	23.212	9,0	235.339	91,0	258.516	19.972	7,7	238.544	92,3	35	-	3.240	+	3.205
Ravenna	186.058	13.435	7,2	172.623	92,8	186.052	11.507	6,2	174.545	93,8	6	-	1.928	+	1.922
Ragno nell'Emilia	229.134	14.519	6,3	214.615	93,7	229.134	14.238	6,2	214.896	93,8	-	-	281	+	281
Apuania	115.595	14.687	12,7	100.908	87,3	115.599	8.596	7,4	107.003	92,6	4	-	6.091	+	6.095
Arezzo (*)	320.048	15.007	4,7	305.041	95,3	320.115	13.857	4,3	306.258	95,7	67	-	1.150	+	1.217
Firenze (*)	387.967	19.753	5,1	368.209	94,9	387.987	17.155	4,4	370.832	95,6	20	-	2.603	+	2.623
Grosseto (*)	449.797	16.018	3,6	433.779	96,4	450.107	17.168	3,8	432.939	96,2	310	+	1.150	-	840
Livorno	121.771	6.655	5,5	115.116	94,5	121.992	7.189	5,9	114.803	94,1	221	+	534	-	313
Lucca	177.437	14.827	8,4	162.610	91,6	177.248	14.020	7,9	163.228	92,1	189	+	807	+	618
Pisa (*)	244.612	15.118	6,2	229.494	93,8	245.208	12.149	5,0	233.059	95,0	506	+	2.969	+	3.565
Pistoia (**)	95.431	4.979	5,2	90.452	94,8	96.441	4.590	4,8	91.851	95,2	1.010	-	389	+	1.399
Siena (*)	381.630	21.029	5,5	360.601	94,5	381.915	12.899	3,4	369.016	96,6	285	-	8.130	+	8.415
Ancona	193.770	10.193	5,3	183.577	94,7	193.791	10.546	5,4	183.245	94,6	21	+	353	-	332
Ascoli Piceno (*)	208.354	17.110	8,2	191.244	91,8	208.933	11.457	5,5	197.476	94,5	579	-	5.653	+	6.232
Macerata	277.377	13.384	4,8	263.993	95,2	277.458	10.195	3,7	267.263	96,3	81	-	3.189	+	3.270
Pesaro e Urbino	289.327	13.197	4,6	276.130	95,4	289.327	13.878	4,8	275.449	95,2	-	+	681	-	681
Perugia (*)	635.698	42.851	6,7	592.847	93,3	635.981	31.205	4,9	604.776	95,1	283	-	11.646	+	11.929
Terni (**)	213.970	12.996	6,1	200.974	93,9	213.970	7.715	3,6	206.255	96,4	-	-	5.281	+	5.281

(a) La superficie improduttiva delle province non contrassegnate da asterisco è stata desunta dal nuovo Catasto geometrico, aggiornandola alla data indicata; per le province contraddistinte con due asterischi (\*\*) il calcolo della superficie improduttiva fu eseguito dall'Istituto centrale di statistica sulla scorta delle carte topografiche e degli elementi al riguardo disponibili; per le rimanenti province, contrassegnate da un asterisco (\*), nelle quali il nuovo Catasto geometrico è in corso di formazione, la superficie improduttiva venne per ha 416.738 desunta dalle risultanze del catasto stesso e per ha 500.562 calcolata dall'Istituto col criterio dianzi indicato. — (b) Le variazioni, tra il 1929 ed il 1938, della superficie territoriale sono dovute: per le province di Gorizia e Trieste a rettifiche di confini del territorio nazionale; per la provincia di Rovigo ad apporti del delta padano; per la provincia di Cagliari ad apporti del mare; per tutte le altre province a modificazione delle circoscrizioni amministrative o a correzione, da parte del nuovo Catasto geometrico di errore nella precedente valutazione della superficie.

## Segue: 1. — SUPERFICIE TERRITORIALE, IMPRODUTTIVA E PRODUTTIVA (AGRARIA E FORESTALE) (a)

(Ettari)

CIRCOSCRIZIONI	CATASTO AGRARIO 1929					AL 31 DICEMBRE 1938					VARIAZIONI TRA IL 1929 E IL 1938			
	SUPERFICIE					SUPERFICIE					SUPERFICIE			
	TERRIT-ORIALE	IMPRODUTTIVA		PRODUTTIVA		TERRIT-ORIALE	IMPRODUTTIVA		PRODUTTIVA		terri-itoriale	impro-ductiva	produt-tiva	
		in complesso	o/0 sulla terri-tor.	in complesso	o/0 sulla terri-tor.		in complesso	o/0 sulla terri-tor.	in complesso	o/0 sulla terri-tor.				
Frosinone . . . . .	323.945	14.270	4,4	309.675	95,6	323.945	10.713	3,3	313.232	96,7	—	—	3.557	+ 3.557
Littoria . . . . .	209.969	8.988	4,3	200.981	95,7	224.688	7.136	3,2	217.552	96,8	+14.719	—	1.852	+ 16.571
Rieti (*) . . . . .	274.918	7.608	2,8	267.310	97,2	274.899	7.581	2,8	267.318	97,2	—	19	27	+ 8
Roma (*) . . . . .	544.647	29.837	5,5	514.810	94,5	529.544	31.313	5,9	498.231	94,1	-15.103	+	1.476	- 16.579
Viterbo (**)	364.554	23.988	6,6	340.566	93,4	364.554	20.382	5,6	344.172	94,4	—	—	3.606	+ 3.606
Aquila degli Abruzzi (*)	503.265	24.765	4,9	478.500	95,1	503.298	13.929	2,8	489.369	97,2	+ 33	—	10.836	+ 10.869
Campobasso (*)	462.309	22.695	4,9	439.614	95,1	462.266	17.578	3,8	444.688	96,2	—	43	5.117	+ 5.074
Chieti (*)	258.544	17.108	6,6	241.436	93,4	258.653	10.097	3,9	248.556	96,1	+ 109	—	7.011	+ 7.120
Pescara . . . . .	122.850	5.780	4,7	117.070	95,3	122.291	5.777	4,7	116.514	95,3	—	559	3	- 556
Teramo . . . . .	194.243	13.089	6,7	181.154	93,3	194.836	9.835	5,0	185.001	95,0	+ 593	—	3.254	+ 3.847
Avellino . . . . .	285.712	12.161	4,3	273.551	95,7	287.339	11.924	4,1	275.415	95,9	+ 1.627	—	237	+ 1.864
Benevento (*)	258.752	12.368	4,8	246.384	95,2	258.645	11.484	4,4	247.161	95,6	—	107	884	+ 777
Napoli . . . . .	312.340	19.712	6,3	292.628	93,7	311.201	21.134	6,8	290.067	93,2	+ 1.139	+	1.422	- 2.561
Salerno . . . . .	493.895	23.300	4,7	470.595	95,3	492.351	23.402	4,8	468.949	95,2	- 1.544	+	102	- 1.646
Bari . . . . .	512.871	12.572	2,5	500.299	97,5	512.873	13.132	2,6	499.741	97,4	+ 2	+	560	+ 558
Brindisi . . . . .	183.757	5.166	2,8	178.591	97,2	183.757	5.051	2,7	178.706	97,3	—	—	115	+ 115
Foggia . . . . .	711.133	36.140	5,1	674.993	94,9	711.199	32.525	4,6	678.674	95,4	+ 66	—	3.615	+ 3.681
Ionio . . . . .	243.623	8.443	3,5	235.180	96,5	243.620	8.591	3,5	235.029	96,5	—	3	148	- 151
Lecce . . . . .	275.939	9.696	3,5	266.243	96,5	275.939	9.401	3,4	266.538	96,6	—	—	295	+ 295
Matera . . . . .	379.345	17.750	4,7	361.595	95,3	379.349	17.739	4,7	361.610	95,3	+ 4	—	11	+ 15
Potenza . . . . .	619.386	30.281	4,9	589.105	95,1	619.384	30.298	4,9	589.086	95,1	—	2	17	- 19
Catanzaro (*)	524.403	26.392	5,0	498.011	95,0	523.103	16.706	3,2	506.397	96,8	- 1.300	—	9.686	+ 8.386
Cosenza (*)	664.276	46.475	7,0	617.801	93,0	665.987	28.560	4,3	637.427	95,7	+ 1.711	—	17.915	+ 19.626
Reggio di Cal. (*)	319.422	27.287	8,5	292.135	91,5	319.564	13.519	4,2	306.045	95,8	+ 142	—	13.768	+ 13.910
Agrigento (*)	304.008	10.336	3,4	293.672	96,6	303.522	10.241	3,4	293.281	96,6	—	486	95	- 391
Caltanissetta (*)	210.979	7.502	3,6	203.477	96,4	210.441	6.376	3,0	204.065	97,0	—	538	1.126	+ 588
Catania . . . . .	356.733	39.458	11,1	317.275	88,9	355.215	36.297	10,2	318.918	89,8	- 1.518	—	3.161	+ 1.643
Enna . . . . .	255.089	8.834	3,5	246.255	96,5	256.187	9.720	3,8	246.467	96,2	+ 1.098	+	886	+ 212
Messina (*)	325.010	24.802	7,6	300.208	92,4	324.624	21.420	6,6	303.204	93,4	- 386	—	3.382	+ 2.996
Palermo . . . . .	497.676	19.672	4,0	478.004	96,0	497.682	20.414	4,1	477.268	95,9	+ 6	+	742	- 736
Ragusa . . . . .	150.762	5.268	3,5	145.494	96,5	152.318	5.621	3,7	146.697	96,3	+ 1.556	+	353	+ 1.203
Siracusa . . . . .	219.965	8.634	3,9	211.331	96,1	219.940	8.186	3,7	211.754	96,3	—	25	448	+ 423
Trapani . . . . .	250.764	13.435	5,4	237.329	94,6	250.008	12.258	4,9	237.750	95,1	- 756	—	1.177	+ 421
Capitoli . . . . .	929.765	42.725	4,6	887.040	95,4	929.794	43.486	4,7	886.308	95,3	+ 29	+	761	- 732
Suorari . . . . .	727.213	21.620	3,0	705.593	97,0	727.214	22.003	3,0	705.211	97,0	+ 1	+	383	- 382
Sassari . . . . .	751.927	20.401	2,7	731.526	97,3	751.930	20.433	2,7	731.497	97,3	+ 3	+	32	- 29

## Compartimenti e regioni agrarie

Piemonte	M	1.462.884	311.134	21,3	1.151.750	78,7	1.456.309	318.085	21,8	1.138.224	78,2	- 6.575	+	6.951	- 13.526
	C	827.593	46.371	5,6	781.222	94,4	834.030	48.420	5,8	785.610	94,2	+ 6.437	+	2.049	+ 4.388
	P	644.869	41.224	6,4	603.645	93,6	645.043	43.788	6,8	601.255	93,2	+ 174	+	2.564	- 2.390
	Tot.	2.935.346	398.729	13,6	2.536.617	86,4	2.935.382	410.293	14,0	2.525.089	86,0	+ 38	+	11.584	- 11.528
Liguria	M	503.428	25.643	5,1	477.785	94,9	503.369	25.856	5,1	477.513	94,9	- 59	+	213	- 272
	C	40.197	3.102	7,7	37.095	92,3	40.197	3.150	7,8	37.047	92,2	—	+	48	- 48
	Tot.	543.625	28.745	5,3	514.880	94,7	543.566	29.008	5,3	514.560	94,7	- 59	+	261	- 320
	Lombardia	M	940.750	219.762	23,4	720.988	76,6	943.990	222.197	23,5	721.793	76,5	+ 3.240	+	2.431
C		325.991	40.218	12,3	285.773	87,7	326.938	38.281	11,7	288.657	88,3	+ 947	—	1.937	+ 2.884
P		1.107.611	88.848	8,0	1.018.763	92,0	1.108.269	92.790	8,4	1.015.479	91,6	+ 658	+	3.942	+ 3.284
Tot.		2.374.352	348.828	14,7	2.025.524	85,3	2.379.197	353.288	14,5	2.025.929	85,2	+ 4.845	+	4.440	+ 405
Veneta Trident.	M	1.193.529	165.347	13,9	1.028.182	86,1	1.185.763	180.209	15,2	1.005.554	84,8	- 7.766	+	14.862	- 22.628
	C	106.894	7.124	6,7	99.770	93,3	106.893	8.701	8,1	98.192	91,9	- 1	+	1.577	- 1.578
	P	64.817	3.148	4,9	61.669	95,1	67.555	3.485	5,2	64.070	94,8	+ 2.738	+	3.377	- 2.401
	Tot.	1.365.240	175.619	12,9	1.189.821	87,1	1.360.211	192.395	14,1	1.167.818	85,9	- 5.029	+	18.776	- 21.805
Veneto	M	874.712	150.892	17,3	723.820	82,7	873.652	151.126	17,3	722.526	82,7	- 1.060	+	234	- 1.294
	C	438.816	44.201	10,1	394.615	89,9	437.237	43.511	10,0	393.726	90,0	+ 1.579	-	690	- 889
	P	1.238.113	148.529	12,0	1.089.584	88,0	1.242.371	145.594	11,7	1.096.777	88,3	+ 4.258	+	2.935	+ 7.193
	Tot.	2.551.641	343.622	13,5	2.208.019	86,5	2.553.260	340.231	13,3	2.213.029	86,7	+ 1.619	-	3.391	+ 5.010
Veneta Giulia e Zara	M	288.036	24.122	8,4	263.914	91,6	290.544	22.631	7,8	267.913	92,2	+ 2.508	-	1.491	+ 3.999
	C	565.268	25.634	4,5	539.634	95,5	570.271	26.082	4,6	544.189	95,4	+ 5.003	+	448	+ 4.555
	P	34.481	11.510	33,4	22.971	66,6	34.490	11.859	34,4	22.631	65,6	+ 9	+	349	- 340
	Tot.	887.785	61.266	6,9	828.519	93,1	895.305	60.572	6,8	834.733	93,2	+ 7.520	-	694	+ 8.214
Emilia	M	713.443	50.804	7,1	662.639	92,9	712.209	38.222	5,4	673.987	94,6	- 1.234	—	12.582	+ 11.348
	C	474.590	35.411	7,5	439.179	92,5	477.200	36.375	7,6	440.825	92,4	+ 2.610	+	964	+ 1.646
	P	1.025.437	110.201	10,7	915.236	89,3	1.023.098	119.665	11,7	903.433	88,3	- 2.339	+	9.464	- 11.803
	Tot.	2.213.470	196.416	8,9	2.017.054	91,4	2.212.507	194.262	8,8	2.018.245	91,2	- 963	-	2.154	+ 1.191

(a) Vedasi note a pagina precedente.

Segue: 1. — SUPERFICIE TERRITORIALE, IMPRODUTTIVA E PRODUTTIVA (AGRARIA E FORESTALE) (a)

(Ettari)

CIRCOSCRIZIONI	CATASTO AGRARIO 1929					AL 31 DICEMBRE 1938					VARIAZIONI TRA IL 1929 E IL 1938			
	SUPERFICIE					SUPERFICIE					SUPERFICIE			
	TERRITORIALE	IMPRODUTTIVA		PRODUTTIVA		TERRITORIALE	IMPRODUTTIVA		PRODUTTIVA		terri- toriale	impro- duttiva	produt- tiva	
		in complesso	% sulla terri- tor.	in complesso	% sulla terri- tor.		in complesso	% sulla terri- tor.	in complesso	% sulla terri- tor.				
Toscana . . . . .	M	703.697	45.515	6,5	658.182	93,5	704.881	36.451	5,2	668.430	94,8	+ 1.184	- 9.064	+10.284
	C	1.353.374	65.494	4,8	1.287.880	95,2	1.353.221	54.943	4,1	1.298.278	95,9	- 153	- 10.551	+10.398
	P	237.217	17.069	7,2	220.148	92,8	238.510	16.229	6,8	222.281	93,2	+ 1.293	- 840	+ 2.133
	<b>Tot.</b>	<b>2.294.288</b>	<b>128.078</b>	<b>5,6</b>	<b>2.166.210</b>	<b>94,4</b>	<b>2.296.612</b>	<b>107.623</b>	<b>4,7</b>	<b>2.188.989</b>	<b>95,3</b>	<b>+ 2.324</b>	<b>- 20.455</b>	<b>+22.779</b>
Marche . . . . .	M	497.737	23.417	4,7	474.320	95,3	498.101	20.003	4,0	478.098	96,0	+ 364	- 3.414	+ 3.778
	C	471.091	30.467	6,5	440.624	93,5	471.408	26.073	5,5	445.335	94,5	+ 317	- 4.394	+ 4.711
	P	988.828	53.884	5,6	914.944	94,4	989.509	48.076	4,8	923.433	95,2	+ 881	- 7.808	+ 8.489
	<b>Tot.</b>	<b>1.956.656</b>	<b>107.768</b>	<b>5,5</b>	<b>1.859.888</b>	<b>94,4</b>	<b>1.958.018</b>	<b>74.157</b>	<b>3,8</b>	<b>1.846.866</b>	<b>94,8</b>	<b>+ 1.562</b>	<b>- 15.616</b>	<b>+14.554</b>
Umbria . . . . .	M	448.015	20.975	4,7	427.040	95,3	448.149	12.311	2,7	435.838	97,3	+ 134	- 8.664	+ 8.798
	C	401.653	34.872	8,7	366.781	91,3	401.802	26.609	6,6	375.193	93,4	+ 149	- 8.263	+ 8.412
	P	849.668	55.847	6,6	793.821	93,4	849.951	38.920	4,6	811.031	95,4	+ 283	- 16.927	+ 17.210
	<b>Tot.</b>	<b>1.699.326</b>	<b>111.694</b>	<b>6,5</b>	<b>1.587.642</b>	<b>93,4</b>	<b>1.699.852</b>	<b>77.842</b>	<b>4,6</b>	<b>1.622.062</b>	<b>94,8</b>	<b>+ 566</b>	<b>- 23.854</b>	<b>+22.488</b>
Lazio . . . . .	M	528.390	18.052	3,4	510.338	96,6	528.132	13.992	2,6	514.140	97,4	- 258	- 4.060	+ 3.802
	C	963.924	57.188	5,9	906.736	94,1	925.867	21.409	2,3	904.458	97,7	+ 38.057	- 35.779	+ 2.278
	P	225.719	9.451	4,2	216.268	95,8	263.631	41.724	15,8	221.907	84,2	+ 37.912	+ 32.273	+ 5.639
	<b>Tot.</b>	<b>1.718.033</b>	<b>84.691</b>	<b>4,9</b>	<b>1.633.342</b>	<b>95,1</b>	<b>1.717.630</b>	<b>77.125</b>	<b>4,5</b>	<b>1.640.505</b>	<b>95,5</b>	<b>+ 403</b>	<b>- 7.566</b>	<b>+ 7.183</b>
Abruzzi e Molise . . . . .	M	1.062.031	57.449	5,4	1.004.582	94,6	1.062.149	35.003	3,3	1.027.146	96,7	+ 118	- 22.446	+22.564
	C	479.180	25.988	5,4	453.192	94,6	479.195	22.213	4,6	456.982	95,4	+ 15	- 3.775	+ 3.790
	P	1.541.211	83.437	5,4	1.457.774	94,6	1.541.344	57.216	3,7	1.484.128	96,3	+ 133	- 26.221	+26.354
	<b>Tot.</b>	<b>3.082.422</b>	<b>166.874</b>	<b>5,4</b>	<b>2.915.548</b>	<b>94,6</b>	<b>3.082.688</b>	<b>114.434</b>	<b>3,7</b>	<b>2.968.256</b>	<b>95,7</b>	<b>+ 266</b>	<b>- 52.442</b>	<b>+52.708</b>
Campania . . . . .	M	612.350	28.501	4,7	583.849	95,3	605.968	20.558	3,4	585.410	96,6	- 6.382	- 7.943	+ 1.561
	C	397.194	22.509	5,7	374.685	94,3	402.360	30.208	7,5	372.152	92,5	+ 5.166	- 7.699	- 2.533
	P	341.155	16.531	4,8	324.624	95,2	341.208	17.178	5,0	324.030	95,0	+ 53	- 647	- 594
	<b>Tot.</b>	<b>1.350.699</b>	<b>67.541</b>	<b>5,0</b>	<b>1.283.158</b>	<b>95,0</b>	<b>1.349.536</b>	<b>67.944</b>	<b>5,0</b>	<b>1.281.592</b>	<b>95,0</b>	<b>+ 1.183</b>	<b>+ 403</b>	<b>- 1.566</b>
Puglie . . . . .	M	15.973	463	2,9	15.510	97,1	15.973	505	3,2	15.468	96,8	-	-	42
	C	1.292.716	39.979	3,1	1.252.737	96,9	1.293.469	39.998	3,1	1.253.471	96,9	+ 753	- 19	+ 734
	P	618.634	31.575	5,1	587.059	94,9	617.946	28.197	4,6	589.749	95,4	- 688	- 3.378	+ 2.690
	<b>Tot.</b>	<b>1.927.323</b>	<b>72.017</b>	<b>3,7</b>	<b>1.855.306</b>	<b>96,3</b>	<b>1.927.388</b>	<b>68.700</b>	<b>3,6</b>	<b>1.858.688</b>	<b>96,4</b>	<b>+ 65</b>	<b>+ 3.317</b>	<b>+ 3.382</b>
Lucania . . . . .	M	703.483	36.991	5,3	666.492	94,7	703.486	36.972	5,3	666.514	94,7	+ 3	- 19	+ 22
	C	215.361	7.539	3,5	207.822	96,5	215.360	7.575	3,5	207.785	96,5	- 1	+ 36	- 37
	P	79.887	3.501	4,4	76.386	95,6	79.887	3.490	4,4	76.397	95,6	-	- 11	+ 11
	<b>Tot.</b>	<b>998.731</b>	<b>48.031</b>	<b>4,8</b>	<b>950.700</b>	<b>95,3</b>	<b>998.733</b>	<b>48.037</b>	<b>4,8</b>	<b>950.696</b>	<b>95,3</b>	<b>+ 2</b>	<b>+ 6</b>	<b>- 4</b>
Calabria . . . . .	M	322.359	22.627	7,0	299.732	93,0	319.552	9.066	2,8	310.486	97,2	- 2.807	- 13.561	+10.754
	C	1.185.742	77.527	6,5	1.108.215	93,5	1.189.102	49.719	4,2	1.139.383	95,8	+ 3.360	- 27.808	+31.168
	P	1.508.101	100.154	6,6	1.407.947	93,4	1.508.654	58.785	3,9	1.449.889	96,1	+ 553	- 41.369	+41.922
	<b>Tot.</b>	<b>3.016.202</b>	<b>200.308</b>	<b>6,6</b>	<b>2.815.894</b>	<b>93,5</b>	<b>3.017.308</b>	<b>117.570</b>	<b>4,1</b>	<b>2.900.758</b>	<b>96,3</b>	<b>+ 1.006</b>	<b>- 81.738</b>	<b>+83.804</b>
Sicilia . . . . .	M	764.953	51.333	6,7	713.620	93,3	763.297	45.582	6,0	717.715	94,0	- 1.656	- 5.751	+ 4.095
	C	1.437.283	69.549	4,8	1.367.734	95,2	1.435.826	68.248	4,8	1.367.578	95,2	- 1.457	- 1.301	- 156
	P	368.750	17.059	4,6	351.691	95,4	370.814	16.703	4,5	354.111	95,5	+ 2.064	- 356	+ 2.420
	<b>Tot.</b>	<b>2.570.986</b>	<b>137.941</b>	<b>5,4</b>	<b>2.433.045</b>	<b>94,6</b>	<b>2.569.937</b>	<b>130.533</b>	<b>5,1</b>	<b>2.439.404</b>	<b>94,9</b>	<b>+ 1.049</b>	<b>- 7.408</b>	<b>+ 6.359</b>
Sardegna . . . . .	M	368.287	11.807	3,2	356.480	96,8	364.857	11.944	3,3	352.913	96,7	- 3.430	+ 137	- 3.567
	C	1.605.682	46.610	2,9	1.559.072	97,1	1.609.113	47.677	3,0	1.561.436	97,0	+ 3.431	+ 1.067	+ 2.364
	P	434.936	26.329	6,1	408.607	93,9	434.968	26.301	6,0	408.667	94,0	+ 32	- 28	+ 60
	<b>Tot.</b>	<b>2.408.905</b>	<b>84.746</b>	<b>3,5</b>	<b>2.324.159</b>	<b>96,5</b>	<b>2.408.938</b>	<b>85.922</b>	<b>3,6</b>	<b>2.323.016</b>	<b>96,4</b>	<b>+ 33</b>	<b>+ 1.176</b>	<b>- 1.143</b>
ITALIA SETTENTR.	M	5.976.782	947.704	15,9	5.029.078	84,1	5.965.836	958.326	16,1	5.007.510	83,9	- 10.946	+ 10.622	-21.568
	C	2.779.349	202.061	7,3	2.577.288	92,7	2.792.766	204.520	7,3	2.588.246	92,7	+ 13.417	+ 2.459	+10.958
	P	4.115.328	403.460	9,8	3.711.868	90,2	4.120.826	417.131	10,1	3.703.645	89,9	+ 5.498	+ 13.721	- 8.223
	<b>Tot.</b>	<b>12.871.459</b>	<b>1.553.225</b>	<b>12,1</b>	<b>11.318.234</b>	<b>87,9</b>	<b>12.879.428</b>	<b>1.580.027</b>	<b>13,3</b>	<b>11.299.401</b>	<b>87,7</b>	<b>+ 7.989</b>	<b>+ 28.802</b>	<b>-18.833</b>
ITALIA CENTRALE	M	2.177.839	107.959	5,0	2.069.880	95,0	2.179.263	82.757	3,8	2.096.506	96,2	+ 1.424	- 25.202	+26.626
	C	3.190.042	188.021	5,9	3.002.021	94,1	3.152.298	129.034	4,1	3.023.264	95,9	+ 37.744	- 58.987	+21.243
	P	462.936	26.520	5,7	436.416	94,3	462.936	26.520	5,7	436.416	94,3	+ 39.205	+ 31.433	+ 7.772
	<b>Tot.</b>	<b>5.830.817</b>	<b>322.500</b>	<b>5,5</b>	<b>5.508.317</b>	<b>94,5</b>	<b>5.833.702</b>	<b>289.744</b>	<b>4,6</b>	<b>5.563.958</b>	<b>95,4</b>	<b>+ 2.885</b>	<b>- 52.756</b>	<b>+55.641</b>
ITALIA MERIDIONALE	M	2.716.196	146.031	5,4	2.570.165	94,6	2.707.128	102.104	3,8	2.605.024	96,2	- 9.068	- 43.927	+34.859
	C	3.570.193	173.542	4,9	3.396.651	95,1	3.579.486	149.713	4,2	3.429.773	95,8	+ 9.293	- 23.829	+33.122
	P	1.039.676	51.607	5,0	988.069	95,0	1.039.041	48.865	4,7	990.176	95,3	- 635	- 2.742	+ 2.107
	<b>Tot.</b>	<b>7.326.065</b>	<b>371.180</b>	<b>5,1</b>	<b>6.954.885</b>	<b>94,9</b>	<b>7.325.655</b>	<b>300.682</b>	<b>4,1</b>	<b>7.024.973</b>	<b>95,9</b>	<b>+ 410</b>	<b>- 70.498</b>	<b>+70.088</b>
ITALIA INSULARE . . . . .	M	1.133.240	63.140	5,6	1.070.100	94,4	1.128.154	57.526	5,1	1.070.628	94,9	- 5.086	- 5.614	+ 528
	C	3.042.965	116.159	3,8	2.926.806	96,2	3.044.939	115.925	3,8	2.929.014	96,2	+ 1.974	- 234	+ 2.208
	P	803.686	43.388	5,4	760.298	94,6	805.782	43.004	5,3	762.778	94,3	+ 2.096	- 384	+ 2.480
	<b>Tot.</b>	<b>4.979.891</b>	<b>222.687</b>	<b>4,5</b>	<b>4.757.204</b>	<b>95,3</b>	<b>4.978.875</b>	<b>216.455</b>	<b>4,3</b>	<b>4.762.420</b>	<b>95,7</b>	<b>+ 1.018</b>	<b>- 6.232</b>	<b>+ 5.216</b>
REGNO . . . . .	M	12.004.057	1.284.834	10,7	10.739.223	89,5	11.980.381	1.200.713	10,0	10.779.668	90,0	- 23.676	- 64.121	+40.445
	C	12.582.549	679.783	5,4	11.902.766	94,6	12.569.489	599.192	4,8	11.970.297	94,3	- 13.906	- 80.591	+67.531
	P	6.421.628	524.975	8,2	5.898.651	91,8	6.467.790	567.003	8,8	5.900.787	91,3	+ 46.164	+ 42.028	+ 4.136
	<b>Tot.</b>	<b>31.008.232</b>	<b>2.489.592</b>											

## 2. — RIPARTIZIONE, PER QUALITÀ DI COLTURA, DELLA SUPERFICIE PRODUTTIVA (AGRARIA E FORESTALE)

(Catasto agrario 1929)

Numero d'ordine	CIRCOSCRIZIONI	SUPERFICIE PRODUTTIVA (etari)												% DELLA SUPERFICIE PRODUTTIVA OCCUPATA DA:							Numero d'ordine		
		SEMINATIVI		PRATI PERMANENTI		PRATI-PASCOLI PERMANENTI		PASCOLI PERMANENTI		COLTURE LEGNOSE SPECIALIZZATE	BOSCHI		INCULTI PRODUTTIVI		IN COMPLESSO	SEMINATIVI	PRATI PERMANENTI	PRATI-PASCOLI PERMANENTI	PASCOLI PERMANENTI	COLTURE LEGNOSE SPECIALIZZATE		BOSCHI	INCULTI PRODUTTIVI
		totale	di cui con piante legnose	totale	di cui con piante legnose	totale	di cui con piante legnose	totale	di cui con piante legnose		totale	di cui castagnei da frutto	totale	di cui con piante legnose									
Provincia:																							
1	Alessandria	171.469	96.578	18.429	11.309	3.475	570	9.632	3.894	56.785	48.999	5.974	22.615	16.541	331.404	51,7	5,6	1,1	2,9	17,1	14,8	6,8	1
2	Aosta	36.245	4.043	43.799	1.921	—	—	111.469	7.400	6.953	89.590	5.895	61.856	1.266	349.912	10,4	12,5	—	31,8	2,0	25,6	17,7	2
3	Asti	59.152	20.821	20.445	3.179	—	—	924	734	47.722	15.512	267	440	306	144.195	41,0	14,2	—	0,6	33,1	10,8	0,3	3
4	Cuneo	181.027	86.934	106.109	9.597	—	—	115.438	11.322	43.436	178.875	50.820	63.844	680	688.729	26,3	15,4	—	16,7	6,3	35,0	9,3	4
5	Novara	68.500	18.873	26.034	7.248	6.871	2.322	14.784	2.147	10.059	85.726	2.843	47.403	16.055	259.377	26,4	10,0	2,6	5,7	3,9	33,1	18,3	5
6	Torino	131.920	26.524	99.330	6.474	82	—	106.329	11.887	16.475	109.726	6.986	27.618	728	491.480	26,8	29,2	—	21,7	3,4	22,3	5,6	6
7	Vercelli	122.854	17.672	18.009	11.487	11.266	8.422	30.612	14.791	6.673	44.256	3.593	37.850	11.281	271.520	45,2	6,6	4,2	11,3	2,5	16,3	13,9	7
8	Genova	25.573	15.570	17.509	81	780	—	7.945	2.157	12.208	79.301	39.473	20.874	4.610	164.190	15,6	10,7	9,5	4,8	7,4	48,3	12,7	8
9	Imperia	7.545	3.139	317	26	5.102	297	24.088	3.518	24.562	44.267	11.125	7.564	865	113.545	6,6	0,3	4,5	4,8	21,6	39,0	6,8	9
10	La Spezia	16.399	14.558	893	286	3.969	135	1.942	—	6.295	45.436	13.014	8.291	4.325	83.285	19,7	1,1	4,8	2,3	7,6	51,6	9,9	10
11	Savona	15.110	8.875	11.974	1.620	526	227	154	—	17.854	94.820	15.979	13.482	15	153.920	9,8	7,8	0,3	0,1	11,6	61,6	8,8	11
12	Bergamo	75.325	70.650	29.443	8.813	684	430	27.063	5.820	6.850	69.218	3.459	37.891	21.179	246.474	30,6	11,9	0,3	11,0	2,8	28,1	15,3	12
13	Brescia	157.824	117.060	40.826	6.136	209	—	49.074	3.998	7.379	103.507	4.515	38.506	1.098	397.325	39,7	10,3	0,1	12,3	1,9	26,0	9,7	13
14	Como	39.721	36.457	24.555	5.621	5.252	432	26.005	9.644	545	54.534	4.675	18.404	11.595	169.016	23,5	14,5	3,1	15,4	0,3	32,3	10,9	14
15	Cremona	142.117	109.294	10.088	2.646	—	—	26.005	9.644	545	54.534	4.675	18.404	11.595	169.016	23,5	14,5	3,1	15,4	0,3	32,3	10,9	14
16	Mantova	192.084	146.141	11.027	1.319	124	16	1.102	460	330	6.728	—	1.068	—	161.433	88,0	6,2	—	0,7	0,2	4,2	0,7	15
17	Milano	202.487	87.462	30.398	4.290	7	—	1.514	225	3.188	5.692	—	2.490	1.997	216.119	88,9	5,1	0,1	0,7	1,5	2,6	1,1	16
18	Pavia	198.631	28.523	13.751	62	172	29	62	—	1.020	13.656	—	2.775	1.503	250.405	87,9	12,1	—	—	0,4	5,5	1,1	17
19	Sondrio	5.004	222	18.781	1.182	15	5	77.398	7.187	1.835	33.520	1.795	11.543	11.032	100.204	2,4	8,9	—	36,7	2,2	30,0	19,8	18
20	Varese	32.740	28.167	17.908	6.387	—	—	2.658	1.265	—	—	—	—	—	—	32,7	17,9	—	2,7	1,8	53,4	11,5	20
21	Bolzano	31.530	1.707	46.038	2.594	25.511	428	199.587	13.273	11.563	278.313	417	22.608	4.373	615.150	5,1	7,5	4,2	32,4	1,9	55,2	3,7	21
22	Trento	45.490	29.602	46.066	13.025	22.107	6.520	119.025	22.227	8.788	316.731	837	16.264	8.795	574.471	7,9	8,0	3,9	20,7	1,5	55,2	2,8	22
23	Belluno	17.771	6.239	69.554	34.565	5.125	2.051	19.935	6.444	954	121.608	463	77.623	57.026	312.570	5,7	22,3	1,6	6,4	0,3	38,9	24,8	23
24	Friuli	197.291	150.246	117.225	24.215	63.701	25.189	44.511	5.140	4.725	130.823	988	25.704	21.457	583.980	33,8	20,1	10,9	7,6	0,8	22,4	4,4	24
25	Padova	178.633	153.836	8.338	6	—	—	541	—	6.662	4.944	116	1.039	251	200.157	89,2	4,2	—	0,3	3,3	2,5	0,5	25
26	Rovigo	127.926	59.751	6.425	11	—	—	2.164	73	2.164	73	—	12.413	—	154.513	82,8	4,2	—	1,4	1,7	1,9	8,0	26
27	Treviso	163.006	145.419	31.316	10.914	669	222	13.292	4.445	4.651	13.387	1.670	5.846	2.559	232.167	70,2	13,5	0,3	5,7	2,0	5,8	2,5	27
28	Venezia	151.154	80.586	6.024	710	331	4	9.817	20	9.817	20	—	5.818	518	190.303	79,4	3,2	0,2	—	5,1	1,1	11,0	28
29	Verona	187.116	137.662	10.049	7.528	6.481	847	15.811	12.519	1.955	55.872	1.091	20.768	14.791	257.257	67,5	3,6	2,4	5,7	6,7	10,5	3,6	29
30	Vicenza	121.576	86.074	32.445	1.829	—	—	24.641	6.052	—	—	—	—	—	—	47,3	12,6	—	9,6	0,7	21,7	8,1	30
31	Carnaro	7.571	5.826	2.088	2.088	17.493	16.322	22.372	22.372	1.444	52.798	380	3.600	3.600	107.666	7,3	1,9	16,3	20,8	1,3	49,0	3,4	31
32	Corizia	28.938	12.521	56.600	24.858	—	—	—	—	5.984	82.730	—	16.492	9.714	244.866	11,8	23,1	—	22,1	2,5	33,8	6,7	32
33	Istria	72.172	30.379	1.411	276	33.846	17.104	66.778	51.037	58.876	98.461	219	58.876	34.472	354.820	20,3	0,4	9,5	18,8	6,6	27,8	16,6	33
34	Trieste	14.888	6.343	7.032	1.682	20.555	7.754	19.262	8.282	2.667	29.831	—	14.393	8.584	108.628	13,7	6,5	18,9	17,7	2,5	27,5	13,2	34
35	Zara	1.474	768	—	—	98	—	2.348	1.700	1.344	4.673	—	602	390	10.539	14,0	—	0,9	22,3	12,8	41,3	5,7	35
36	Bologna	232.610	148.642	7.735	808	2.800	120	14.714	1.221	7.481	61.169	12.594	22.720	1.798	349.229	66,6	2,2	0,8	4,2	2,2	17,5	6,5	36
37	Ferrara	178.170	59.698	10.365	27	1.216	1	3.077	—	2.633	2.634	—	8.746	2.041	206.841	85,1	5,0	0,6	1,5	1,3	4,2	3,7	37
38	Forlì	188.589	125.600	112	—	—	—	22.154	1.761	5.842	44.542	1.194	5.891	—	267.130	70,6	—	—	8,3	2,2	16,7	2,2	38
39	Modena	170.346	114.627	11.185	4.150	340	—	17.400	7.207	4.395	43.397	10.839	7.720	326	254.783	66,9	4,4	0,2	6,8	1,7	17,0	3,0	39
40	Parma	164.099	104.475	10.612	6.418	11.060	3.988	14.034	5.700	1.870	93.302	15.327	21.517	7.784	316.494	51,8	3,4	3,5	4,4	0,6	29,5	6,8	40
41	Piacenza	146.306	72.606	7.584	4.146	1.781	738	8.868	5.776	3.765	42.023	2.685	25.012	17.486	235.339	62,2	3,2	0,8	3,5	1,6	17,8	19,6	41
42	Ravenna	142.016	93.112	3.281	—	—	—	4.517	—	4.227	10.894	768	4.227	—	172.623	82,3	1,9	—	2,6	2,4	6,3	4,5	42
43	Reggio nell'Emilia	135.870	102.642	12.575	5.936	1.072	120	21.267	9.074	864	37.041	4.630	5.926	250	214.615	63,3	5,9	0,5	9,9	0,4	17,2	2,6	43
44	Apuania	18.040	16.781	1.239	444	6.095	1.792	8.040	940	4.098	47.589	30.708	15.807	6.619	100.908	17,9	1,2	6,0	8,0	4,0	47,2	15,7	44
45	Arezzo	140.774	105.596	593	33	1.799	737	14.208	4.149	11.401	105.742	17.474	30.524	16.682	305.041	45,1	0,2	0,6	4,7	3,7	34,7	10,0	45
46	Firenze	147.096	2.878	2.878	323	4.469	516	16.811	1.802	1.421	148.228	13.314	7.617	2.847	368.209	59,7	0,8	1,2	4,6	0,4	40,2	2,1	46
47	Grosseto	229.092	59.904	224	—	749	—	24.427	15.887	10.932	153.822	6.210	14.483	7.638	433.779	52,8	0,1						

Segue: 2. — RIPARTIZIONE, PER QUALITÀ DI COLTURA,  
(Catasto

DELLA SUPERFICIE PRODUTTIVA (AGRARIA E FORESTALE)  
agrario 1929)

Numero d'ordine	CIRCOSCRIZIONI	SUPERFICIE (et								PRODUTTIVA (ari)					% DELLA SUPERFICIE PRODUTTIVA OCCUPATA DA:							Numero d'ordine	
		SEMINATIVI		PRATI PERMANENTI		PRATI-PASCOLI PERMANENTI		PASCOLI PERMANENTI		COLTURE LEGNOSE SPECIALIZZATE	BOSCHI		INCOLTI PRODUTTIVI		IN COMPLESSO	SEMINATIVI	PRATI PERMANENTI	PRATI-PASCOLI PERMANENTI	PASCOLI PERMANENTI	COLTURE LEGNOSE SPECIALIZZATE	BOSCHI		INCOLTI PRODUTTIVI
		totale	di cui con piante legnose	totale	di cui con piante legnose	totale	di cui con piante legnose	totale	di cui con piante legnose		totale	di cui castagneti da frutto	totale	di cui con piante legnose									
59	Frosinone . . . . .	141.920	76.430	1.527	108	2.752	560	55.195	11.146	27.483	63.011	747	17.787	12.896	309.675	45,8	0,5	0,9	17,8	8,9	20,4	5,7	59
60	Littoria . . . . .	66.054	7.813	311	16	13.624	138	53.135	19.818	22.485	39.844	205	5.528	1.440	200.981	32,9	0,2	6,8	26,4	11,2	19,8	2,7	60
61	Rieti . . . . .	104.471	46.759	2.097	25	4.312	111	49.633	22.941	12.601	89.582	5.561	4.614	1.162	267.310	39,1	0,8	1,6	18,6	4,7	33,5	1,7	61
62	Roma . . . . .	250.915	27.549	2.607	89	15.742	44	84.390	19.209	49.562	101.942	1.762	9.652	2.572	514.810	48,7	0,5	3,1	16,4	9,6	19,8	1,9	62
63	Viterbo . . . . .	222.620	40.741	758	—	2.974	51	7.972	—	29.103	69.298	4.055	7.841	5.782	340.566	65,4	0,2	0,9	2,3	8,5	20,4	2,3	63
64	Aquila degli Abruzzi . . . . .	155.528	16.004	5.718	45	12.557	83	126.546	12.636	19.718	129.305	1.463	29.128	555	478.500	32,5	1,2	2,6	26,5	4,1	27,0	6,1	64
65	Campobasso . . . . .	308.598	50.791	644	—	1.002	39	39.779	9.872	21.052	57.118	132	11.421	1.284	439.614	70,2	0,1	0,2	9,1	4,8	13,0	2,6	65
66	Chieti . . . . .	167.395	79.465	274	—	380	—	12.216	—	22.475	21.563	—	17.133	5.139	241.436	69,3	0,1	0,2	5,1	9,3	8,9	7,1	66
67	Pescara . . . . .	78.036	32.542	130	—	—	—	10.098	1.808	11.863	10.478	—	6.465	2.352	117.070	66,7	0,1	—	8,6	10,1	9,0	5,5	67
68	Teramo . . . . .	116.389	63.976	—	—	487	—	15.201	1.255	9.857	20.313	599	18.907	10.751	181.154	64,2	—	0,3	8,4	5,5	11,2	10,4	68
69	Avellino . . . . .	162.213	56.308	1.290	453	413	3	31.646	4.837	15.078	57.915	14.924	4.996	497	273.551	59,3	0,5	0,1	11,6	5,5	21,2	1,8	69
70	Benevento . . . . .	159.179	56.990	441	101	1.637	191	16.977	5.341	25.832	36.474	694	5.844	2.335	246.384	64,6	0,2	0,6	6,9	10,5	14,8	2,4	70
71	Napoli . . . . .	169.662	65.769	3.505	442	14.296	296	10.873	3.315	49.101	37.607	4.813	7.584	2.742	292.628	58,0	1,2	4,9	3,7	16,8	12,8	2,6	71
72	Salerno . . . . .	150.088	52.328	4.383	589	5.499	168	99.742	52.421	51.472	125.702	11.011	33.709	6.679	470.595	31,9	0,9	1,2	21,2	10,9	26,7	7,2	72
73	Bari . . . . .	170.865	27.519	—	—	—	—	103.353	24.052	224.870	—	—	1.211	—	500.299	34,2	—	—	20,7	—	—	—	73
74	Brindisi . . . . .	80.155	11.542	—	—	—	—	7.773	5.041	87.966	1.016	—	1.681	800	178.591	44,9	—	—	4,3	49,3	0,6	0,2	74
75	Foggia . . . . .	401.849	12.222	—	—	—	—	155.424	42.207	54.741	43.083	364	19.896	3.410	674.993	59,5	—	—	23,0	8,1	6,4	3,0	72
76	Ionio . . . . .	99.043	10.626	—	—	—	—	24.054	13.885	78.647	17.835	—	15.601	7.959	235.180	42,1	—	—	10,2	33,5	7,6	6,6	76
77	Lecce . . . . .	112.076	7.612	—	—	—	—	25.604	14.456	126.696	704	—	1.163	—	266.243	42,1	—	—	9,6	47,6	0,3	0,4	77
78	Matera . . . . .	199.542	9.768	1.707	16	—	—	105.698	68.156	14.305	23.975	27	16.368	929	361.595	55,2	0,5	—	29,2	4,0	6,6	4,5	78
79	Potenza . . . . .	244.907	16.962	250	39	4.613	306	186.654	82.376	20.625	102.010	5.167	30.046	6.130	589.105	41,6	—	0,8	31,7	3,5	17,3	5,1	79
80	Catanzaro . . . . .	206.978	41.035	226	4	314	31	63.206	11.774	75.157	106.039	25.016	46.091	22.585	498.011	41,6	—	0,1	12,7	15,1	21,3	9,2	80
81	Cosenza . . . . .	200.819	63.193	230	—	3.216	18	98.044	33.890	76.415	206.259	33.590	32.818	14.247	617.801	32,5	—	0,5	15,9	12,4	33,4	5,3	81
82	Reggio di Calabria . . . . .	85.669	33.000	336	—	209	—	27.731	12.808	76.291	71.923	2.536	29.988	18.649	292.135	29,3	0,1	0,1	9,5	26,1	24,6	10,3	82
83	Agrigento . . . . .	189.170	12.103	—	—	—	—	30.769	1.620	70.210	3	3	3.517	109	293.672	64,4	—	—	10,5	23,9	—	1,2	83
84	Caltanissetta . . . . .	161.226	22.010	—	—	3	2	12.644	779	28.167	890	—	550	—	203.477	79,2	—	—	6,2	13,9	0,4	0,3	84
85	Catania . . . . .	173.892	43.777	—	—	—	—	23.950	6.445	79.941	21.486	238	18.006	9.204	317.275	51,8	—	—	7,5	25,2	6,8	5,7	85
86	Enna . . . . .	194.064	25.067	—	—	—	—	36.594	2.349	9.031	2.461	—	4.105	190	246.255	78,8	—	—	14,8	3,7	1,9	1,7	86
87	Messina . . . . .	302.062	21.396	758	221	—	—	77.390	12.348	79.112	40.190	714	12.278	3.945	300.208	30,4	—	—	25,8	26,3	13,4	4,1	87
88	Palermo . . . . .	101.727	29.332	—	—	—	—	75.539	8.047	69.215	18.377	947	12.053	842	148.004	63,2	0,2	—	15,8	14,5	3,8	2,5	88
89	Ragusa . . . . .	136.407	34.004	—	—	—	—	3.198	1.654	37.522	419	—	2.628	1.186	475.494	69,9	—	—	2,2	25,8	0,3	1,8	89
90	Siracusa . . . . .	133.560	6.488	2	—	185	—	27.534	3.622	41.180	1.780	—	4.430	—	211.331	64,5	—	—	13,0	19,5	0,9	2,1	90
91	Trapani . . . . .	—	—	—	—	—	—	19.820	700	69.825	1.329	—	12.608	1.496	237.329	55,3	—	—	8,3	29,4	0,6	5,3	91
92	Cagliari . . . . .	324.945	14.476	—	—	831	—	328.970	32.356	30.526	38.004	31	163.764	144.605	887.040	35,6	—	0,1	37,1	3,4	4,3	18,5	92
93	Nuoro . . . . .	117.207	10.884	10	—	942	—	424.696	209.805	14.650	56.344	975	91.734	62.736	705.593	16,6	—	0,1	60,2	2,1	8,0	15,0	93
94	Sassari . . . . .	146.752	8.964	782	—	2.582	—	379.746	66.340	18.017	27.093	54	155.554	41.558	731.526	20,1	0,1	0,5	51,9	2,4	3,7	21,3	94
Compartimenti e regioni agrarie																							
1	Piemonte . . . . .	75.800	18.227	107.746	15.900	18.185	9.601	352.883	44.065	11.255	363.354	53.559	222.517	26.270	1.151.750	6,6	9,4	1,6	30,6	1,0	31,5	19,3	1
	M . . . . .	275.375	105.546	114.775	23.832	3.420	1.630	29.852	6.801	160.342	166.773	22.430	30.685	17.011	781.222	35,2	14,7	0,4	3,8	20,5	21,5	3,9	
	C . . . . .	419.992	147.672	109.634	11.483	89	83	6.453	1.309	16.496	42.557	394	3.576	603.645	69,6	18,1	—	1,1	2,7	7,1	1,4		
	P . . . . .	771.187	271.445	332.155	51.215	21.694	11.314	389.188	52.175	188.108	572.694	78.333	281.628	49.857	2.535.617	30,4	13,1	0,9	15,3	7,4	22,6	10,3	
2	Liguria . . . . .	53.415	31.207	30.089	1.751	9.706	524	33.658	5.675	57.631	246.333	76.243	46.953	7.948	477.785	11,2	6,3	2,0	7,0	12,1	51,6	9,8	2
	M . . . . .	11.212	10.935	604	262	671	135	471	—	3.288	17.491	3.353	3.358	1.867	37.095	30,2	1,6	1,8	1,3	8,9	47,1	9,1	
	C . . . . .	64.627	42.142	30.693	2.013	10.377	659	34.129	5.675	60.919	263.824	79.596	50.311	9.815	514.880	12,6	6,0	2,9	6,6	11,8	51,2	9,8	
3	Lombardia . . . . .	39.047	15.533	88.879	16.305	6.007	832	180.455	26.780	10.272	259.992	17.811	136.335	55.002	720.988	5,4	12,4	0,8	25,0	1,4	36,1	18,9	3
	M . . . . .	142.665	112.085	28.705	168	35	5.318	1.391	26.517	65.608	3.266	16.792	9.931	285.773	49,9	10,0	0,1	1,9	9,3	22,9	5,9		
	C . . . . .	864.221	496.358	79.193	12.865	288	45	3.194	951	7.024	49.281	62	15.562	10.049	1.018.763	84,8	7,8	—	0,3	0,7	4,8	1,5	



Segue: 2. — RIPARTIZIONE, PER QUALITÀ DI COLTURA,  
(Catasto

Numero d'ordine	CIRCOSCRIZIONI	SUPERFICIE (et								
		SEMINATIVI		PRATI PERMANENTI		PRATI-PASCOLI PERMANENTI		PASCOLI PERMANENTI		
		totale	di cui con piante legnose	totale	di cui con piante legnose	totale	di cui con piante legnose	totale	di cui con piante legnose	
7	Emilia . . . . .	M	233.955	80.755	8.256	3.255	15.346	4.508	77.244	25.966
		C	318.743	198.722	10.645	5.022	1.381	385	21.337	3.931
		P	805.308	541.925	44.548	13.208	1.542	74	7.450	844
		Tot.	1.358.006	821.402	63.449	21.485	13.269	4.967	106.031	30.741
8	Toscana . . . . .	M	212.730	84.609	4.667	1.376	13.070	2.923	55.663	12.131
		C	675.202	407.971	5.695	756	7.705	797	35.400	8.237
		P	120.989	62.106	1.759	573	5.707	11	13.471	9.006
		Tot.	1.008.921	554.686	12.121	2.705	26.482	3.731	104.534	29.374
9	Marche . . . . .	M	219.479	102.091	5.987	1.248	14.744	4.896	113.554	39.223
		C	397.180	285.979	1.656	419	1.541	313	10.270	2.753
		P	616.659	388.070	7.843	1.667	16.285	5.209	123.824	41.976
		Tot.	1.233.318	776.140	24.776	3.534	32.569	10.425	248.658	83.952
10	Umbria . . . . .	M	174.846	92.624	3.404	1.820	2.353	174	88.167	10.907
		C	238.761	156.257	1.667	692	6.040	1.511	15.719	4.068
		P	413.607	248.881	5.071	2.512	8.393	1.685	103.886	14.975
		Tot.	827.214	497.762	13.142	4.944	16.786	3.270	207.772	29.950
11	Lazio . . . . .	M	162.616	67.792	2.931	125	6.262	573	113.471	41.630
		C	519.831	115.673	4.009	113	18.965	206	99.485	18.498
		P	103.533	15.827	360	—	14.177	125	37.369	14.227
		Tot.	785.980	199.292	7.300	238	39.404	904	250.325	74.355
12	Abruzzi e Molise . . . . .	M	463.486	86.095	6.716	45	14.394	122	192.404	24.458
		C	362.460	156.683	50	—	32	—	28.003	15.267
		P	825.946	242.778	6.766	45	14.426	122	203.840	26.794
		Tot.	1.651.892	485.556	20.148	90	38.842	244	424.244	66.519
13	Campania . . . . .	M	254.066	69.845	1.645	562	3.495	314	104.722	41.384
		C	192.743	105.567	623	22	1.144	67	28.003	15.267
		P	94.333	55.983	7.351	1.001	17.206	277	26.513	9.263
		Tot.	641.142	231.395	9.619	1.585	21.845	658	159.238	65.914
14	Puglie . . . . .	M	10.765	605	—	—	—	—	2.486	206
		C	568.193	51.523	—	—	216.611	60.983	386.375	56.213
		P	285.030	17.393	—	—	97.111	38.452	4.807	14.026
		Tot.	863.988	69.521	—	—	316.208	99.641	437.658	116.845
15	Lucania . . . . .	M	273.691	20.556	1.035	55	2.193	250	226.717	114.220
		C	130.978	5.284	657	—	2.420	56	39.356	15.888
		P	39.780	890	265	—	26.279	20	4.956	1.990
		Tot.	444.449	26.730	1.957	55	4.613	306	292.352	150.532
16	Calabrie . . . . .	M	68.223	22.543	49	4	835	49	57.616	17.732
		C	425.243	114.685	743	—	2.904	49	131.365	40.740
		P	493.486	137.228	792	4	3.739	49	227.853	58.472
		Tot.	987.952	274.456	1.584	8	6.478	102	316.834	116.944
17	Sicilia . . . . .	M	366.937	48.141	—	—	139.011	—	18.586	—
		C	930.220	157.855	—	—	137.616	—	15.803	—
		P	186.189	15.973	760	221	188	2	30.811	3.175
		Tot.	1.483.346	221.969	760	221	307.438	2	37.584	3.175
18	Sardegna . . . . .	M	56.057	5.673	—	—	168.933	—	6.949	32.372
		C	372.065	21.161	792	—	4.202	—	818.131	229.462
		P	160.782	7.490	—	—	965	—	146.348	20.554
		Tot.	588.904	34.324	792	—	5.355	—	1.133.412	308.501
19	ITALIA SETTENTRIONALE	M	528.898	201.211	474.666	120.644	174.402	61.750	1.076.926	199.332
		C	1.045.994	635.227	252.683	66.374	73.563	32.186	213.524	93.018
		P	3.011.677	1.828.486	336.336	48.452	4.755	357	32.274	5.393
		Tot.	4.586.569	2.664.924	1.063.685	235.470	252.720	94.293	1.322.724	297.743
20	ITALIA CENTRALE	M	769.671	347.116	16.989	4.569	36.429	8.566	370.855	103.891
		C	1.830.974	965.880	13.027	1.980	34.251	2.827	160.874	33.556
		P	224.522	77.933	2.119	573	19.884	136	50.840	23.233
		Tot.	2.825.167	1.390.929	32.135	7.122	90.564	11.529	582.569	160.680
21	ITALIA MERIDIONALE	M	1.070.231	199.644	9.445	666	20.917	686	583.945	198.000
		C	1.679.617	433.742	2.073	22	6.500	172	426.771	135.214
		P	519.143	74.266	7.616	1.001	17.206	277	149.903	68.137
		Tot.	3.268.991	707.652	19.134	1.689	44.623	1.135	1.160.619	401.353
22	ITALIA INSULARE	M	422.994	53.814	—	—	188	—	307.944	77.071
		C	1.302.285	179.016	792	—	4.202	—	955.747	245.265
		P	346.971	23.463	760	221	1.153	2	177.159	23.729
		Tot.	2.072.250	256.293	1.552	221	5.543	2	1.440.850	346.065
REGNO . . . . .	M	2.791.794	801.785	501.100	125.879	231.936	71.002	2.339.670	578.294	
	C	5.858.870	2.213.865	268.575	68.376	118.516	35.185	1.756.916	507.063	
	P	4.102.313	2.004.148	346.831	50.247	42.998	772	410.178	120.494	
	Tot.	12.752.977	5.019.798	1.116.506	244.502	393.450	106.959	4.506.762	1.205.841	

DELLA SUPERFICIE PRODUTTIVA (AGRARIA E FORESTALE)  
agrario 1929)

Numero d'ordine	CIRCOSCRIZIONI	PRODUTTIVA (ari)													% DELLA SUPERFICIE PRODUTTIVA OCCUPATA DA :						Numero d'ordine
		COLTURE LEGNOSE SPECIALIZZATE	BOSCHI		INCOLTI PRODUTTIVI		IN COMPLESSO	SEMI-NATIVI	PRATI-PERMANENTI	PRATI-PASCOLI PERMANENTI	PASCOLI PERMANENTI	COLTURE LEGNOSE SPECIALIZZATE	BOSCHI	INCOLTI PRODUTTIVI							
			totale	di cui castagneti da frutto	totale	di cui con piante legnose									totale	di cui con piante legnose					
7	Emilia . . . . .	M	4.356	266.239	44.955	57.243	20.342	662.639	35,3	1,2	2,3	11,7	0,7	40,2	8,6						
		C	12.703	54.666	2.990	19.704	5.861	439.179	72,6	2,4	0,3	4,9	2,9	12,4	4,5						
		P	14.018	14.087	92	28.283	3.482	915.236	88,0	4,9	0,2	0,8	1,5	3,1	3,1						
		Tot.	31.077	334.992	48.037	105.230	29.685	2.017.054	67,3	3,2	0,9	5,3	1,5	16,6	5,2						
8	Toscana . . . . .	M	15.603	287.825	104.050	68.624	23.843	658.182	32,3	0,7	2,0	8,5	2,4	43,7	10,4						
		C	48.101	466.709	24.050	49.068	24.356	1.287.880	52,4	0,5	0,6	2,7	3,7	36,3	3,8						
		P	10.425	58.600	2.143	9.197	1.036	220.148	55,0	0,8	2,6	6,1	4,7	26,6	4,2						
		Tot.	74.129	813.134	130.243	126.889	49.235	2.168.210	46,6	0,6	1,2	4,8	3,4	37,5	5,9						
9	Marche . . . . .	M	2.338	99.929	2.406	18.289	5.579	474.320	46,3	1,3	3,1	23,9	0,4	21,1	3,9						
		C	10.089	13.852	18	6.036	2.546	440.624	90,1	0,4	0,4	2,3	2,3	3,1	1,4						
		P	12.427	113.781	2.424	24.325	8.125	914.944	67,4	0,8	1,8	13,5	1,4	12,4	2,7						
		Tot.	24.854	327.562	4.858	48.651	16.250	1.829.888	67,8	2,5	5,3	39,7	4,1	37,6	8,0						
10	Umbria . . . . .	M	9.770	133.120	1.603	15.380	7.316	427.040	40,9	0,8	0,6	20,6	2,3	31,2	3,6						
		C	3.790	91.315	307	9.489	3.979	366.781	65,1	0,5	1,6	4,3	1,0	24,9	2,6						
		P	13.560	224.435	1.910	24.869	11.295	793.821	52,1	0,6	1,1	13,1	1,7	28,3	3,1						
		Tot.	27.120	448.870	3.513	49.738	22.586	1.587.642	52,7	1,9	3,3	28,0	5,0	64,4	9,3						
11	Lazio . . . . .	M	34.649	167.365	7.637	23.044	11.863	510.338	31,9	0,6	1,2	22,2	6,8	32,8	4,5						
		C	94.399	151.661	4.651	18.386	9.104	906.736	57,3	0,5	2,1	11,0	10,4	16,7	2,0						
		P	12.186	44.651	42	3.992	2.885	126.268	47,9	0,2	6,6	17,3	5,6	20,6	1,8						
		Tot.	141.234	363.677	12.330	45.422	21.852	1.638.342	48,1	0,4	2,4	15,3	8,7	22,3	2,8						
12	Abruzzi e Molise . . . . .	M	43.838	219.292	2.194	64.452	12.444	1.004.582	46,1	0,7	1,4	19,2	4,4	21,8	6,4						
		C	41.127	19.485	—	18.602	7.637	453.192	80,0	—	—	2,5	9,1	4,3	4,1						
		P	84.985	238.777	2.194	81.054	20.081	1.457.774	56,7	0,5	1,0	13,9	5,8	16,4	5,7						
		Tot.	169.950	467.554	4.388	164.108	30.551	2.915.548	60,9	0,7	2,4	35,6	19,5	42,6	16,2						
13	Campania . . . . .	M	50.529	139.187	12.908	30.205	8.378	583.849	4												



3. — RIPARTIZIONE, SECONDO LA NATURA E LA DESTINAZIONE ECONOMICA, DELLA SUPERFICIE  
 AGRARIAMENTE IMPRODUTTIVA AL 31 DICEMBRE 1938 (a)  
 (Ettari)

CIRCOSCRIZIONI	SUPERFICIE IMPRODUTTIVA							CIRCOSCRIZIONI	SUPERFICIE IMPRODUTTIVA						
	IN COM- PLESSO	Sterile	Acque pub- bliche	Fab- bricati	Strade pub- bliche	Fer- rovie	Cave mi- niere e saline		IN COM- PLESSO	Sterile	Acque pub- bliche	Fab- bricati	Strade pub- bliche	Fer- rovie	Cave mi- niere e saline
Alessandria (*)	25.449	5.792	7.650	5.679	5.526	716	86	Aquila degli A. (*)	13.929	3.348	2.691	1.792	5.370	606	122
Aosta	126.707	115.702	5.369	2.666	2.588	220	162	Campobasso (*)	17.578	490	5.671	2.102	8.832	478	5
Asti	7.785	55	1.257	3.210	2.893	366	4	Chieti (*)	10.097	938	2.698	2.893	3.294	267	7
Cuneo	63.325	39.550	10.981	5.846	6.723	744	481	Pescara	5.777	110	2.360	1.367	1.757	154	29
Novara (*)	101.289	76.583	16.373	4.573	2.958	579	223	Teramo	9.835	1.895	3.319	1.900	2.598	123	—
Torino	57.745	33.170	8.895	8.766	6.177	580	157	Avellino	11.924	330	3.764	1.936	5.491	391	12
Vercelli (*)	27.993	14.475	5.945	4.359	2.892	316	6	Benevento (*)	11.484	300	4.707	1.875	4.251	341	10
Genova (*)	12.850	3.893	3.135	3.690	1.891	218	23	Napoli	21.134	4.625	3.414	6.392	5.702	957	44
Imperia	4.715	427	1.625	967	1.545	131	20	Salerno	23.402	4.775	8.522	2.571	6.926	598	10
La Spezia (*)	6.107	2.765	1.506	825	932	70	9	Bari	13.132	517	677	3.493	7.595	826	24
Savona (*)	5.334	1.095	1.260	1.175	1.611	184	9	Brindisi	5.051	612	276	1.449	2.439	267	8
Bergamo	33.747	18.684	8.486	2.397	3.599	337	244	Foggia	32.525	1.443	17.293	2.626	7.133	665	3.365
Brescia	72.835	33.130	28.962	4.328	5.862	445	108	Ionio	8.591	627	2.532	1.888	3.196	348	—
Como	36.530	8.180	20.574	2.247	5.213	305	11	Lecce	9.401	1.325	410	2.432	4.849	382	3
Cremona	15.217	265	8.404	3.249	3.015	284	—	Matera	17.739	1.318	12.095	885	3.126	315	—
Mantova	16.988	233	9.120	3.566	3.742	319	8	Potenza	30.298	2.548	16.008	1.692	9.427	621	2
Milano	27.156	587	9.527	9.805	6.752	485	—	Catanzaro (*)	16.706	3.331	5.626	2.520	4.640	547	42
Pavia	22.649	1.325	11.336	5.912	3.602	453	16	Cosenza (*)	28.560	3.186	15.673	2.505	6.487	703	6
Sondrio (*)	108.186	101.488	3.989	1.154	1.446	101	8	Reggio di Cal. (*)	13.519	2.708	5.203	2.152	3.077	374	5
Varese	19.960	1.109	12.112	2.717	3.591	406	25	Aggrigento (*)	10.241	728	3.124	1.646	3.767	718	258
Bolzano	103.690	97.821	4.530	1.684	3.487	1.142	26	Brindisi (*)	6.376	351	1.939	958	2.343	265	520
Trento	83.705	66.863	8.387	2.120	5.630	656	49	Catania	36.297	23.638	4.297	3.084	4.823	445	10
Belluno (*)	58.068	45.105	7.456	1.757	3.502	229	19	Enna	9.720	197	3.448	1.093	4.315	280	387
Friuli (*)	126.792	71.970	35.671	7.808	9.931	1.095	116	Messina (*)	21.420	6.393	6.917	2.985	4.490	280	355
Padova	14.963	86	5.682	5.208	3.540	338	109	Palermo	20.414	3.091	4.991	2.702	8.834	715	81
Rovigo	25.415	629	19.107	3.452	1.949	22	2	Ragusa	5.621	1.229	649	1.335	2.109	213	86
Treviso	16.948	1.508	7.118	3.658	4.345	319	—	Siracusa	8.186	570	3.098	1.383	2.559	280	296
Venezia	50.674	1.416	42.502	3.706	2.713	337	—	Trapani	12.258	2.932	1.568	2.597	3.591	333	1.237
Verona	33.322	2.164	21.326	4.413	4.679	737	3	Cagliari	43.486	6.004	21.772	2.989	10.991	750	980
Vicenza	14.049	2.263	4.155	3.375	3.915	262	79	Nuoro	22.003	6.374	7.651	911	6.345	680	42
Carnaro	3.199	661	707	492	1.115	224	—	Sassari	20.433	4.219	7.045	1.228	6.854	774	313
Gorizia	25.398	16.219	3.988	1.424	3.186	511	70	Piemonte	410.293	284.327	56.470	35.099	29.757	3.521	1.119
Istria	15.795	2.098	4.530	1.693	6.217	439	818	Liguria	29.006	8.180	7.526	6.657	5.979	603	61
Trieste	15.717	758	10.723	1.450	2.113	660	13	Lombardia	353.268	165.001	112.510	35.375	36.822	3.140	420
Zara	463	203	51	84	125	—	—	Venezia Trident.	192.395	154.684	12.917	3.804	9.117	1.798	75
Bologna	22.873	2.118	7.583	7.731	4.885	556	—	Veneto	340.231	125.141	143.217	33.378	34.624	3.543	328
Ferrara (*)	65.400	1.814	52.185	7.803	2.790	318	490	Venezia G. e Z.	60.572	19.939	19.999	5.143	12.756	1.834	901
Forlì (*)	16.062	1.430	5.834	4.264	4.262	242	30	Emilia	194.262	16.954	105.768	39.194	28.607	2.570	1.169
Modena	19.186	4.859	6.593	3.615	3.802	317	—	Toscana	107.623	16.890	33.724	26.777	24.307	3.127	2.798
Parma (*)	25.024	2.077	13.270	4.966	4.303	355	53	Marche	46.076	5.725	14.003	13.180	12.058	1.055	55
Piacenza (*)	19.972	1.821	11.003	3.882	3.051	184	31	Umbria	38.920	488	18.617	9.190	9.485	1.059	81
Ravenna	11.507	970	2.805	4.238	2.579	356	559	Lazio	77.125	3.826	34.751	14.346	19.754	2.665	1.783
Reggio nell'Em.	14.238	1.965	6.495	2.695	2.935	242	6	Abruzzi e Mol.	57.216	6.781	16.739	10.054	21.851	1.628	163
Apuania	8.596	1.162	3.463	832	1.432	193	1.514	Campania	67.944	10.030	20.407	12.774	22.370	2.287	76
Arezzo (*)	13.857	3.970	2.694	3.172	3.550	439	32	Puglie	68.700	4.524	21.188	11.888	25.212	2.488	3.400
Firenze (*)	17.155	1.475	4.516	6.172	4.456	527	9	Lucania	48.037	3.866	28.103	2.577	12.553	936	2
Grosseto (*)	17.168	926	9.180	3.119	3.269	423	251	Calabria	58.785	9.225	26.502	7.177	14.204	1.624	53
Livorno	7.189	837	1.252	2.452	1.575	364	679	Sicilia	130.533	39.129	30.031	17.783	36.831	3.529	3.230
Lucca	14.020	6.199	3.251	2.486	1.878	194	12	Sardegna	85.922	16.597	36.468	5.128	24.190	2.204	1.335
Pisa (*)	12.149	760	3.779	3.489	3.526	378	217	ITALIA SETT.	1.580.027	784.226	458.407	158.650	157.662	17.009	4.073
Pistoia (**)	4.590	1.142	911	1.434	1.029	74	—	ITALIA CENTRALE	269.744	26.929	101.095	63.493	65.604	7.906	4.717
Siena (*)	12.899	419	4.643	3.621	3.592	535	84	ITALIA MERID.	300.682	34.426	112.939	44.470	96.190	8.963	3.694
Ancona	10.546	1.494	2.636	2.862	3.180	371	3	ITALIA INSULARE	216.455	55.726	66.499	22.911	61.021	5.733	4.565
Ascoli Piceno (*)	11.457	2.490	3.133	3.053	2.573	208	—	REGNO	2.366.909	901.307	738.940	289.524	330.477	39.611	17.049
Macerata	10.195	519	1.912	4.424	2.754	185	1								
Pesaro e Urbino	13.878	1.222	6.322	2.441	3.551	291	51								
Perugia (*)	31.205	358	16.323	6.749	6.951	766	58								
Terni (**)	7.715	130	2.294	2.441	2.534	293	23								
Frosinone	10.713	636	2.922	2.005	4.732	385	33								
Littoria	7.136	691	2.788	1.149	2.112	362	34								
Rieti (*)	7.581	618	3.047	1.122	2.641	123	30								
Roma (*)	31.313	1.398	10.999	9.027	6.856	1.471	1.562								
Viterbo (**)	20.382	483	14.995	1.043	3.413	324	124								

(a) Vedasi nota (a) a pag. 1.

II. — METEOROLOGIA

A. — Temperatura (a)

I. — TEMPERATURA MEDIA, STAGIONALE ED ANNUA, PER ALCUNE LOCALITÀ RAPPRESENTATIVE (Centigradi)

BACINO IMBRIFFERO (b)	STAZIONI E QUOTA SUL MARE	INVERNO (c)			PRIMAVERA (d)			ESTATE (e)			AUTUNNO (f)			ANNO		
		1936	1937	1938	1936	1937	1938	1936	1937	1938	1936	1937	1938	1936	1937	1938
I	Ivrea . . . . . (267)	4,0	4,3	3,0	13,3	11,1	13,0	22,3	22,8	22,8	11,9	13,0	12,9	12,9	12,8	12,9
I	Asti . . . . . (152)	2,3	2,3	0,6	12,6	12,4	12,2	22,4	22,4	23,5	10,9	12,3	13,0	12,1	12,4	12,4
I	Bra . . . . . (290)	»	3,5	1,2	12,3	12,3	12,2	22,8	23,1	23,3	11,5	12,3	12,9	»	12,8	12,4
I	Torino . . . . . (238)	3,0	3,3	1,7	13,0	9,6	13,3	22,4	22,2	24,0	11,2	12,6	13,3	12,4	11,9	13,0
VII	Chiavari . . . . . (5)	9,3	9,9	8,3	14,4	14,3	13,3	22,2	23,6	22,8	15,1	16,0	16,6	15,2	16,0	15,2
VII	Albenga . . . . . (5)	8,1	9,2	7,6	13,8	13,3	12,3	21,1	22,5	21,7	15,8	15,3	15,9	14,7	15,1	14,4
IIa	Berlamo . . . . . (366)	3,8	4,2	3,0	12,2	11,6	12,5	21,2	21,1	22,5	11,6	12,4	14,0	12,2	12,4	13,0
IIa	Brescia . . . . . (150)	4,5	4,1	2,9	14,4	14,0	13,8	23,4	23,5	23,8	»	13,8	14,2	»	13,9	13,7
IIa	Cremona . . . . . (45)	4,0	3,4	2,3	13,9	13,7	12,5	23,3	23,5	23,0	12,2	»	13,6	13,4	»	12,9
IIa	Mantova . . . . . (720)	4,3	3,4	2,1	13,6	13,3	12,4	23,1	23,1	23,6	12,1	13,6	14,1	13,3	13,4	13,1
IIa	Milano . . . . . (121)	4,1	3,8	3,1	13,8	13,7	13,7	23,2	23,6	24,2	12,1	13,4	14,1	13,1	13,6	13,8
IV	Bolzano . . . . . (292)	2,5	2,8	1,2	12,1	12,4	12,1	20,4	21,1	21,7	10,1	11,9	12,4	11,3	12,1	11,9
IV	Riva . . . . . (70)	2,5	1,9	0,7	11,5	10,4	9,7	20,0	19,8	19,9	9,8	10,6	10,9	»	10,7	10,3
V	Colle Venda . . . . . (580)	2,1	3,4	1,7	10,6	9,9	9,9	19,2	»	20,5	9,2	11,3	12,5	10,3	»	11,2
V	Treviso . . . . . (15)	8,5	4,0	3,4	14,2	13,5	12,2	20,4	22,9	23,4	10,9	13,9	14,5	13,5	13,6	13,4
V	Maniago . . . . . (283)	8,5	3,7	2,0	»	11,2	9,6	»	19,8	20,2	10,2	11,7	12,4	»	11,6	11,1
V	Portogruaro . . . . . (6)	8,5	3,6	3,0	»	12,8	12,1	»	22,1	23,2	10,8	13,7	14,4	»	13,1	13,2
IV	Cologna Veneta . . . . . (24)	5,9	3,3	2,3	15,0	12,7	12,1	22,1	23,5	24,0	11,2	13,8	14,2	13,6	13,3	13,2
VI	Pisino . . . . . (275)	4,7	4,5	2,5	12,0	12,1	9,7	20,5	20,3	20,6	10,3	12,4	12,9	11,9	12,3	11,5
III	Malalbergo . . . . . (12)	4,4	3,9	2,2	13,7	13,3	12,1	20,9	22,9	23,0	12,4	14,0	14,0	12,9	13,3	12,8
VIIIa	Cesena . . . . . (44)	5,9	4,9	3,3	13,3	13,1	11,9	22,5	22,8	22,9	12,9	14,4	14,6	13,7	13,8	13,2
IIb	Neviano Rossi . . . . . (401)	3,3	2,8	0,9	12,2	10,4	10,8	20,9	20,6	21,6	10,5	10,9	11,7	11,7	11,2	11,3
VIIIa	Alfonsine . . . . . (7)	5,3	4,3	2,7	13,2	13,1	10,8	21,7	21,8	22,0	12,3	13,8	13,5	13,1	13,3	12,3
IIb	S. Lazzaro Alberoni . . . . . (50)	3,3	3,1	1,6	12,9	12,7	11,9	22,0	22,6	22,8	11,4	12,6	13,2	12,4	12,8	12,4
IIb	Reggio nell'Emilia . . . . . (60)	4,6	4,2	2,3	13,9	13,7	»	22,9	23,0	24,4	12,3	13,7	14,6	13,4	13,7	»
XVI	Prato in Toscana . . . . . (74)	7,7	6,9	5,4	14,3	13,1	12,5	22,6	23,4	23,5	13,7	15,3	15,4	14,6	14,7	14,2
XVI	Grosseto . . . . . (8)	9,0	9,0	7,7	14,8	14,7	13,1	23,6	25,0	24,3	15,5	17,0	16,9	15,7	16,4	15,5
XVI	Lucca . . . . . (22)	8,2	7,9	5,9	14,0	13,8	12,3	22,1	23,3	23,0	13,9	15,3	15,2	14,6	15,1	14,1
XVI	Pienza . . . . . (499)	6,5	5,7	4,0	12,2	11,2	10,3	21,4	22,5	22,1	12,6	13,6	»	13,2	13,2	»
VIIIb	Ascoli Piceno . . . . . (165)	7,9	7,7	6,7	14,6	15,9	13,0	23,6	24,0	24,5	14,2	15,9	15,9	15,1	15,9	15,0
VIIIb	Ornano . . . . . (232)	7,8	7,3	5,7	13,8	13,6	12,9	23,4	23,9	23,9	14,3	15,6	15,8	14,8	15,1	14,6
VIIIa	Bargni . . . . . (273)	7,0	6,2	3,8	12,9	12,4	11,3	21,6	22,3	22,1	12,9	13,9	14,3	13,6	13,7	12,9
XV	Perugia . . . . . (493)	6,4	6,7	3,8	12,1	11,4	9,9	21,0	»	21,4	13,0	13,6	14,3	13,1	»	12,4
XV	Orvieto . . . . . (315)	7,5	6,6	4,3	16,3	12,7	11,1	22,6	22,8	22,6	13,0	14,3	13,9	14,9	14,1	13,0
XIV	Littoria . . . . . (12)	10,0	9,5	7,9	14,1	14,3	12,7	23,4	23,9	23,1	16,2	17,4	17,6	15,9	16,3	15,3
XV	Poggio Mirteto . . . . . (242)	7,7	8,1	6,3	14,4	14,2	12,7	23,2	24,4	23,7	15,1	16,0	16,2	15,1	15,7	14,7
XIV	Velletri . . . . . (352)	8,3	7,1	»	13,1	»	»	24,3	»	»	13,3	16,0	»	14,4	»	»
XVI	Tuscania . . . . . (166)	8,2	8,0	6,3	13,4	13,0	11,2	21,4	22,6	21,6	14,6	15,8	15,3	14,4	14,9	13,8
VIIIb	Aquila degli Abruzzi . . . . . (735)	5,3	4,2	2,2	11,5	11,0	9,5	20,0	20,8	21,0	11,4	12,8	13,0	12,1	12,2	11,4
VIIIb	Scerni . . . . . (287)	8,3	8,6	6,5	14,6	14,2	12,1	23,0	23,5	22,9	14,7	16,0	15,9	15,2	15,6	14,4
XIV	Avellino . . . . . (370)	7,8	7,0	5,2	13,5	13,2	11,4	21,7	22,4	22,6	14,1	15,0	14,3	14,3	14,4	13,4
XIV	Teano . . . . . (202)	9,6	8,5	7,4	14,7	14,0	12,4	22,3	23,8	23,2	16,1	16,9	16,5	15,7	15,8	14,5
XIV	Capaccio . . . . . (450)	7,7	7,1	5,1	11,8	12,1	10,0	20,6	21,6	21,0	14,9	15,8	14,7	13,8	14,2	12,7
IX	Bari . . . . . (12)	11,0	10,1	8,7	15,2	15,4	13,1	23,4	24,5	23,9	16,6	18,1	17,2	16,6	17,0	15,7
X	Altamura . . . . . (461)	7,8	7,0	5,0	13,0	12,9	11,5	23,0	23,9	23,9	14,5	15,2	15,6	14,6	14,8	14,0
IX	S. Severo . . . . . (87)	9,4	8,6	6,9	14,9	13,3	13,1	24,1	24,9	24,8	15,4	16,6	16,9	15,9	15,9	15,4
IX	Cerignola . . . . . (124)	9,0	8,2	6,2	14,4	14,6	12,2	24,3	25,2	24,9	15,6	16,6	16,5	15,8	15,9	15,0
XI	Manduria . . . . . (79)	10,7	9,5	8,0	14,9	15,6	13,3	25,5	26,2	24,8	17,5	18,2	16,4	17,2	17,4	15,6
XI	Lecce . . . . . (78)	11,6	10,4	8,9	15,8	15,9	13,6	24,6	25,8	25,3	17,5	18,6	17,8	17,4	17,7	16,4
XII	Catanzaro . . . . . (325)	10,4	9,7	8,3	14,1	14,0	12,7	23,0	24,3	23,9	16,7	18,0	17,7	16,1	16,5	15,7
XIII	Tropea . . . . . (51)	12,9	12,3	10,9	15,4	15,6	14,1	23,1	24,9	24,1	18,3	19,9	19,4	17,6	18,2	17,1
XIII	Cosenza . . . . . (256)	10,1	9,9	6,9	14,5	14,7	12,3	»	25,3	24,5	»	17,3	17,3	»	16,8	15,3
XII	Valsinni . . . . . (250)	»	8,0	5,8	14,1	14,1	11,3	24,0	24,7	24,8	15,6	16,2	16,9	»	15,8	14,7
XIX	Caltanissetta . . . . . (570)	9,2	8,8	7,0	13,6	13,8	12,4	23,6	24,9	24,8	16,5	17,6	17,6	15,7	16,3	15,5
XVII	Catania . . . . . (65)	»	»	»	15,3	»	»	»	»	26,0	»	»	»	»	»	»
XVIII	Palermo . . . . . (10)	13,6	13,0	10,3	16,4	16,8	13,5	23,9	24,7	23,8	19,1	20,0	19,2	18,3	18,6	16,7
XIX	Ragusa . . . . . (315)	»	9,5	7,8	14,0	14,2	»	24,1	24,6	»	16,7	17,7	»	»	16,5	»
XIX	Partanna . . . . . (407)	9,2	9,0	7,8	13,3	14,3	12,9	24,7	25,3	25,0	17,1	18,0	18,3	16,1	16,7	16,0
XXIb	Cagliari . . . . . (73)	12,0	11,5	9,5	15,3	15,6	14,4	23,9	25,4	25,1	18,0	19,0	19,4	17,3	17,9	17,1
XXIb	Santa Giusta . . . . . (10)	11,5	11,1	8,9	14,4	14,5	11,6	21,9	23,1	22,0	17,5	18,9	18,9	16,4	16,9	15,4
XXb	Armungia . . . . . (336)	10,1	10,3	8,2	13,6	14,5	13,3	23,2	24,9	25,0	16,9	18,0	18,5	16,0	16,9	16,4
XXa	Orosei . . . . . (19)	12,5	12,3	10,4	15,0	15,7	13,7	23,1	24,5	24,3	18,0	19,2	19,6	17,2	17,9	17,0
XXIa	Tempio . . . . . (558)	7,4	»	6,2	11,1	12,2	11,1	20,0	22,2	22,3	14,8	15,9	16,2	13,3	»	14,0

(a) Dati rilevati dal Ministero dei Lavori pubblici (Servizio idrografico) ed elaborati dall'Istituto centrale di statistica. I bacini imbriferi sono stati determinati d'intesa con il detto Servizio, ai fini meteorologico-agrari. — Il segno » sta ad indicare che la stazione meteorologica non ha funzionato in uno o in tutti i mesi del periodo considerato. — (b) Per la denominazione dei bacini imbriferi, vedasi a pagina seguente. — (c) Media dei valori mensili del dicembre dell'anno precedente, di gennaio e di febbraio. — (d) Media dei valori mensili di marzo, aprile e maggio. — (e) Media dei valori mensili di giugno.

2. — TEMPERATURA MEDIA, STAGIONALE  
(Centi)

Numero dei bacini	DENOMINAZIONE DEI BACINI IMBRIFERI	Numero delle stazioni comprese nel bacino	INVERNO				PRIMAVERA				ESTATE			
			1933-38	1936	1937	1938	1933-38	1936	1937	1938	1933-38	1936	1937	1938
			II	- Alto bacino del Po	16	2,4	2,5	2,9	1,1	11,1	11,0	10,6	10,7	20,7
	- Medio bacino del Po													
	a) Lombardo	14	3,1	3,5	3,6	2,4	12,2	12,6	12,2	12,1	21,7	21,6	21,8	22,1
	b) Emiliano	13	2,3	3,1	3,2	1,5	10,7	11,2	11,0	10,2	20,4	20,2	20,4	21,0
III	- Basso bacino del Po	5	3,2	4,5	4,0	2,4	12,5	13,2	12,9	11,7	22,7	22,3	22,8	23,1
IV	- Bacino dell'Adige	10	2,0	2,4	1,9	1,0	10,7	11,4	10,9	10,5	19,9	19,1	20,1	20,5
V	- Bacino del versante veneto	16	2,4	3,0	2,7	1,3	11,1	12,1	11,2	10,5	20,4	20,0	20,6	21,1
VI	- Istria e Zara	5	6,4	7,0	6,8	5,2	12,9	14,1	13,9	11,8	22,5	22,6	23,0	23,4
VII	- Bacini del versante ligure	9	7,5	7,6	8,3	6,7	13,3	13,7	13,4	12,5	22,1	21,4	22,8	22,2
VIII	- Bacini del versante adriatico													
	a) da Comacchio al Musone	9	4,3	5,9	5,1	3,1	11,9	12,4	12,1	10,7	21,6	21,4	21,6	21,6
	b) dal Musone al Fortore	17	4,9	6,4	5,9	3,7	11,3	12,1	11,8	10,0	21,6	21,0	21,7	21,6
IX	- Gargano e tavoliere pugliese	8	7,0	8,3	7,6	5,8	12,8	13,4	13,3	11,5	23,0	22,7	23,5	23,5
X	- Murge	2	6,9	8,4	7,4	5,1	12,6	13,1	13,3	11,5	23,3	22,9	23,9	23,8
XI	- Penisola salentina	7	9,2	10,4	9,5	7,9	14,1	14,7	14,8	12,8	24,1	23,9	25,0	24,5
XII	- Bacini calabro-lucani del versante ionico	8	8,1	9,1	8,4	6,5	13,2	13,6	13,7	11,7	23,6	23,3	24,2	24,3
XIII	- Bacini calabro-lucani del versante tirrenico	7	7,5	8,5	8,1	6,1	12,1	12,4	12,5	10,7	21,8	20,8	22,2	22,1
XIV	- Bacini del versante tirrenico da Sapri al Tevere	18	7,9	8,7	7,8	6,2	13,1	13,7	13,1	11,6	22,4	21,9	22,7	22,4
XV	- Bacino del Tevere	9	6,0	7,2	6,7	5,0	12,5	13,4	12,6	11,3	22,1	21,6	22,7	22,3
XVI	- Bacini del versante tirrenico dal Tevere alla Magra	26	6,3	7,5	7,2	5,3	12,5	13,3	12,7	11,3	22,1	21,7	22,6	22,2
XVII	- Bacini siciliani del versante ionico	3	9,7	10,9	10,2	8,4	13,9	14,1	14,3	12,2	24,1	22,8	24,4	24,5
XVIII	- Bacini siciliani del versante tirrenico	4	7,9	9,6	8,6	6,4	12,1	12,4	13,2	10,3	21,7	21,2	22,4	21,4
XIX	- Bacini siciliani del versante mediterraneo	10	9,2	10,3	9,5	7,9	14,0	14,2	14,5	12,5	24,6	24,3	24,9	24,7
XX	- Bacini sardi del versante tirrenico													
	a) Settentrionale	3	10,1	10,5	11,0	8,2	13,9	13,6	14,2	12,2	23,4	22,2	23,7	23,2
	b) Meridionale	4	7,6	8,9	9,7	7,0	12,3	12,4	12,7	11,3	21,3	22,3	22,9	22,9
XXI	- Bacini sardi del versante mediterraneo													
	a) Settentrionale	3	7,8	8,2	9,4	7,1	12,6	12,4	12,7	12,0	22,4	20,5	23,0	23,2
	b) Meridionale	4	10,2	11,6	11,0	9,0	14,6	14,8	14,9	13,2	24,2	23,5	24,5	24,1

(c) Vedi note (c), (d), (e), (f), a pagina precedente.

ED ANNUA, PER BACINI IMBRIFERI (a)  
(Centi)

Numero dei bacini	AUTUNNO	ANNO															
		MEDIA				MEDIA DELLE MINIME				MEDIA DELLE MASSIME							
		1933-38	1936	1937	1938	1933-38	1936	1937	1938	1933-38	1936	1937	1938	1933-38	1936	1937	1938
	11,4	10,3	10,8	11,4	11,4	11,0	11,2	11,0	- 3,9	- 1,8	- 2,3	- 3,9	28,6	26,4	27,0	26,6	I
	13,0	11,6	12,5	13,4	12,5	12,3	12,5	12,5	- 3,2	- 0,5	- 1,4	- 2,3	29,9	27,6	28,2	27,9	IIa
	11,7	10,4	11,3	12,3	11,3	11,2	11,5	11,3	- 4,6	- 1,1	- 1,1	- 2,5	27,7	25,9	26,2	26,8	IIb
	13,8	12,0	13,5	13,9	13,1	13,0	13,3	12,8	- 2,7	0,8	- 0,9	- 2,5	29,8	28,1	28,8	29,3	III
	11,5	9,2	11,1	11,6	11,0	10,5	11,0	10,9	- 4,4	- 2,5	- 3,8	- 4,4	28,5	25,2	26,9	26,9	IV
	12,0	9,9	12,0	12,7	11,5	11,3	11,6	11,4	- 4,0	- 3,8	- 2,8	- 4,0	28,3	26,0	27,1	27,3	V
	14,9	12,7	15,2	15,6	14,2	14,1	14,7	14,0	- 2,8	- 2,8	- 0,4	0,7	28,9	28,1	27,9	28,9	VI
	15,5	14,6	15,0	15,6	14,6	14,3	14,9	14,3	2,1	3,7	4,2	2,7	29,0	27,5	27,7	27,5	VII
	13,8	12,3	13,5	13,6	12,9	13,0	13,1	12,3	- 3,1	1,7	0,1	- 2,4	30,4	28,9	28,2	29,1	VIIIa
	13,7	12,4	13,5	13,6	12,9	13,0	13,2	12,2	- 2,0	2,0	1,8	- 0,7	28,9	28,8	27,5	28,9	VIIIb
	15,9	14,8	15,6	15,7	14,7	14,8	15,0	14,1	0,0	3,4	2,8	1,5	30,7	30,7	29,4	30,3	IX
	16,1	14,7	15,4	15,7	14,7	14,8	15,0	14,0	- 1,2	3,5	2,9	0,9	32,5	32,5	31,0	31,2	X
	17,6	16,6	17,5	17,1	16,3	16,4	16,7	15,6	2,1	5,5	5,1	3,6	31,7	31,7	31,3	31,7	XI
	17,0	15,8	16,2	16,8	15,5	15,5	15,6	14,8	1,3	4,2	3,6	1,8	31,9	31,9	30,5	31,3	XII
	15,9	14,9	15,6	15,7	14,3	14,2	14,6	13,7	0,8	4,1	4,1	1,7	29,4	28,4	28,3	28,1	XIII
	16,1	14,9	16,1	15,6	14,9	14,8	14,9	14,0	1,1	4,6	3,5	1,8	29,7	29,5	28,7	29,3	XIV
	14,7	13,4	14,8	14,7	13,8	13,9	14,2	13,3	- 1,3	2,9	1,4	0,4	31,7	29,8	29,9	30,9	XV
	14,8	13,5	14,6	14,9	13,9	14,0	14,3	13,4	- 0,4	3,6	2,7	0,7	31,3	28,7	28,9	29,4	XVI
	18,2	17,0	17,8	18,2	16,5	16,2	16,7	15,8	2,9	5,6	5,8	3,5	32,2	30,1	31,2	31,7	XVII
	16,4	15,7	16,2	16,3	14,5	14,7	15,1	13,6	1,5	6,3	5,0	2,4	28,4	27,2	27,6	27,2	XVIII
	18,1	17,0	18,2	18,0	16,5	16,5	16,8	15,8	3,3	5,9	5,7	3,7	32,2	32,2	30,6	31,2	XIX
	17,9	16,7	17,4	17,9	16,3	15,8	16,6	15,4	2,4	6,3	5,0	2,4	32,7	29,7	30,1	30,2	XXa
	16,0	16,0	17,1	16,5	14,3	14,9	15,6	14,4	0,7	5,3	4,9	1,9	31,0	31,0	29,2	29,8	XXb
	16,4	15,5	17,0	17,0	14,8	14,2	15,5	14,8	1,8	5,4	5,7	2,9	30,5	27,9	29,8	30,5	XXIa
	18,8	17,6	18,9	19,1	17,0	16,9	17,3	16,4	2,8	6,8	5,9	2,8	32,9	32,1	31,7	32,3	XXIb

B. - Precipitazioni (a)

1. - FREQUENZA DELLE PRECIPITAZIONI E QUANTITÀ DELL'ACQUA CADUTA, NELLE SINGOLE STAGIONI E NELL'ANNO, PER ALCUNE LOCALITÀ RAPPRESENTATIVE

(fr. = frequenza; mm = millimetri)

Table with columns for stations and sea level (BA-CINO IMBRI-FERO, STAZIONI E QUOTA SUL MARE), seasons (INVERNO, PRIMAVERA, ESTATE, AUTUNNO, ANNO), and years (1936, 1937, 1938). Rows list various Italian cities like Ivrea, Asti, Bra, Torino, etc., with their precipitation frequency and amount in mm.

(a) Vedasi note (a), (b), (c), (d), (e), (f) a pag. 11. - Per frequenza s'intende il numero di giorni in cui le precipitazioni, di qualsiasi natura, ridotte in acqua, hanno

raggiunto almeno 1 millimetro di altezza.

2. — FREQUENZA DELLE PRECIPITAZIONI E QUANTITÀ DELL'ACQUA

CADUTA, NELLE SINGOLE STAGIONI E NELL'ANNO, PER BACINI IMBRIFERI (a)

Numero dei bacini	DENOMINAZIONE DEI BACINI IMBRIFERI	Numero delle stazioni comprese nel bacino	fr. = frequenza mm = millimetri	INVERNO				PRIMAVERA			
				1933-38	1936	1937	1938	1933-38	1936	1937	1938
				I	Alto bacino del Po	16	fr. 18 mm. 170,4	32 319,4	15 145,6	14 74,5	26 320,3
II	Medio bacino del Po	14	a) Lombardo	fr. 21 mm. 205,9	37 406,5	19 167,2	12 102,7	27 317,8	38 464,6	32 369,4	13 163,3
			b) Emiliano	fr. 25 mm. 260,0	36 404,6	21 201,5	21 187,9	29 317,8	42 425,2	34 422,7	22 172,8
III	Basso bacino del Po	5	fr. 22 mm. 181,3	32 200,6	18 150,0	16 134,5	24 185,6	33 242,9	26 221,5	17 111,0	
IV	Bacino dell'Adige	10	fr. 19 mm. 143,3	35 287,2	17 122,0	13 94,0	27 252,8	37 299,4	32 322,1	15 118,1	
V	Bacino del versante veneto	16	fr. 22 mm. 276,4	41 574,3	21 191,2	16 172,4	32 430,9	40 476,3	40 616,5	19 204,8	
VI	Istria e Zara	5	fr. 27 mm. 288,0	44 544,3	29 246,6	23 299,4	28 275,9	33 308,3	36 375,4	18 172,9	
VII	Bacini del versante ligure	9	fr. 22 mm. 357,0	33 798,1	22 287,8	12 107,6	26 366,1	37 558,0	28 542,4	16 184,8	
VIII	Bacini del versante adriatico	9	a) da Comacchio al Musone	fr. 30 mm. 286,6	37 293,7	26 184,1	30 307,3	27 218,4	30 235,7	34 282,1	26 197,2
			b) dal Musone al Fortore	fr. 30 mm. 304,7	34 310,7	23 195,8	30 389,1	29 229,9	32 266,6	36 288,0	29 232,8
IX	Gargano e tavoliere pugliese	8	fr. 24 mm. 205,5	27 218,1	21 134,6	26 284,9	21 142,9	24 162,9	27 164,4	20 144,0	
X	Murge	2	fr. 22 mm. 180,0	18 135,3	20 157,2	19 165,6	19 142,1	25 172,9	23 153,1	16 137,1	
XI	Penisola salentina	7	fr. 24 mm. 236,0	23 165,6	19 198,5	25 264,5	18 129,9	24 207,2	21 135,5	19 149,8	
XII	Bacini calabro-lucani del versante ionico	8	fr. 30 mm. 317,0	28 221,6	26 274,8	32 348,9	22 161,7	24 157,9	27 186,7	20 170,3	
XIII	Bacini calabro-lucani del versante tirrenico	7	fr. 35 mm. 532,8	37 496,2	29 495,0	38 540,9	24 251,0	25 274,1	30 304,3	24 200,5	
XIV	Bacini del versante tirrenico da Sapri al Tevere	18	fr. 33 mm. 411,5	38 469,7	30 303,8	33 440,7	28 249,3	36 398,4	37 178,4	20 195,5	
XV	Bacino del Tevere	9	fr. 29 mm. 262,5	39 381,7	24 169,1	29 342,5	31 269,5	37 332,4	40 368,1	24 193,1	
XVI	Bacini del versante tirrenico dal Tevere alla Magra	26	fr. 30 mm. 344,2	43 511,0	28 261,4	28 307,3	30 301,5	37 375,8	36 441,7	23 187,6	
XVII	Bacini siciliani del versante ionico	3	fr. 23 mm. 324,8	13 100,6	17 225,4	24 294,1	13 149,6	11 67,3	7 64,5	18 206,3	
XVIII	Bacini siciliani del versante tirrenico	4	fr. 36 mm. 391,5	34 303,6	27 313,1	43 489,0	21 185,9	23 129,9	17 192,3	19 203,5	
XIX	Bacini siciliani del versante mediterraneo	10	fr. 32 mm. 294,6	29 203,0	23 258,3	35 348,3	18 146,2	20 135,5	19 123,0	18 164,3	
XX	Bacini sardi del versante tirreno	3	a) Settentrionale	fr. 24 mm. 211,8	33 191,7	14 138,2	21 155,9	21 189,0	26 223,2	20 141,8	21 147,7
			b) Meridionale	fr. 30 mm. 323,8	35 368,1	24 273,2	25 245,0	28 335,7	34 503,6	30 297,1	26 197,6
XXI	Bacini sardi del versante mediterraneo	3	a) Settentrionale	fr. 31 mm. 310,5	40 406,3	19 184,4	31 288,2	24 252,2	30 415,5	28 256,3	21 152,2
			b) Meridionale	fr. 27 mm. 224,9	27 227,0	20 135,6	30 257,0	22 188,9	29 284,5	21 206,4	19 123,6

Numero dei bacini	ESTATE	AUTUNNO	ANNO											
			1933-38	1936	1937	1938								
			I	20 224,9	19 193,1	22 265,7	21 218,0	25 397,7	18 207,1	39 418,6	21 353,3	89 1.113,3	102 1.253,1	107 1.214,4
II	Medio bacino del Po	a) Lombardo	22 313,7	20 230,2	27 371,1	22 326,6	25 376,9	16 208,4	29 532,1	21 300,9	95 1.214,3	111 1.309,7	107 1.439,8	68 893,5
		b) Emiliano	19 218,6	18 157,9	24 356,9	19 175,9	27 363,7	20 290,2	36 434,3	23 295,0	100 1.160,1	116 1.277,9	115 1.415,4	85 831,6
III	Basso bacino del Po	16 173,1	12 113,5	23 325,8	15 121,9	23 235,4	18 227,0	31 339,8	19 154,8	85 775,4	95 784,0	98 1.037,1	67 522,2	
IV	Bacino dell'Adige	28 289,3	25 197,6	35 401,9	30 273,9	26 285,0	16 148,2	29 342,4	23 212,0	100 970,4	113 932,4	113 1.188,4	81 698,0	
V	Bacino del versante veneto	31 396,9	31 316,7	38 537,6	30 372,5	29 501,7	22 253,1	33 613,4	23 372,1	114 1.605,9	134 1.620,4	132 1.958,7	88 1.121,8	
VI	Istria e Zara	22 235,6	19 180,0	28 321,8	20 190,7	27 410,3	19 298,4	30 528,4	22 297,3	104 1.209,8	115 1.331,0	123 1.472,2	83 960,3	
VII	Bacini del versante ligure	14 185,8	12 151,8	14 173,2	14 153,4	27 530,9	19 365,0	34 620,7	24 518,4	89 1.439,8	106 1.872,9	98 1.624,1	66 964,2	
VIII	Bacini del versante adriatico	a) da Comacchio al Musone	16 162,9	14 122,8	19 249,0	18 164,8	27 302,0	25 317,3	35 366,1	22 182,0	100 969,9	106 969,5	114 1.081,3	96 851,3
		b) dal Musone al Fortore	16 138,1	16 144,2	17 162,5	17 125,1	26 305,3	25 282,3	33 357,1	20 193,4	101 978,0	107 1.003,8	109 1.003,4	96 940,4
IX	Gargano e tavoliere pugliese	10 91,5	9 98,8	10 70,5	10 80,6	20 180,8	19 156,8	26 260,2	12 71,3	75 620,7	79 636,6	84 629,7	68 580,8	
X	Murge	10 74,1	10 55,1	9 64,1	11 87,6	17 159,7	12 115,2	27 275,9	12 78,0	68 555,9	65 478,5	79 650,3	58 468,3	
XI	Penisola salentina	7 66,4	6 62,1	7 47,0	7 62,1	16 195,0	14 160,0	26 255,5	11 118,2	65 627,3	67 594,9	73 636,5	62 594,6	
XII	Bacini calabro-lucani del versante ionico	7 58,1	8 70,0	6 65,1	5 35,7	20 235,9	21 266,2	26 206,7	13 116,0	79 772,7	81 715,7	85 733,3	70 670,9	
XIII	Bacini calabro-lucani del versante tirrenico	8 69,2	8 75,3	7 52,1	7 49,9	24 351,0	22 361,1	28 365,9	18 220,4	91 1.204,0	92 1.206,7	94 1.217,3	87 1.011,7	
XIV	Bacini del versante tirrenico da Sapri al Tevere	11 106,1	11 89,9	11 117,7	9 95,6	27 389,0	22 265,4	32 429,1	18 265,4	99 1.155,9	107 1.223,4	110 1.029,0	80 997,2	
XV	Bacino del Tevere	15 117,2	13 107,1	15 147,8	12 116,0	26 366,6	21 304,1	32 415,5	23 327,2	101 1.015,8	110 1.125,3	111 1.100,5	88 978,8	
XVI	Bacini del versante tirrenico dal Tevere alla Magra	13 143,5	13 125,8	16 200,8	13 126,7	30 422,6	22 294,1	35 508,3	27 330,8	103 1.211,8	115 1.306,7	115 1.412,2	91 952,4	
XVII	Bacini siciliani del versante ionico	4 35,4	7 54,4	1 8,5	1 4,4	18 275,5	19 388,6	17 145,3	24 329,7	58 785,3	50 610,9	42 443,7	67 834,5	
XVIII	Bacini siciliani del versante tirrenico	7 56,7	7 92,8	3 16,7	3 13,8	25 269,4	25 262,1	30 334,1	21 168,1	89 903,5	89 788,4	77 856,2	86 874,4	
XIX	Bacini siciliani del versante mediterraneo	4 30,8	5 38,3	2 13,5	3 19,3	20 224,6	20 219,5	23 228,1	20 210,4	74 696,2	74 596,3	67 622,9	76 742,3	
XX	Bacini sardi del versante tirreno	a) Settentrionale	5 35,5	6 55,7	5 29,3	2 12,5	19 173,4	20 173,8	18 98,5	17 193,6	69 609,7	85 644,4	57 407,8	61 509,7
		b) Meridionale	7 57,3	8 83,5	7 41,4	3 21,0	25 251,9	25 216,0	23 172,1	19 212,6	90 968,7	102 1.171,2	84 783,8	73 676,2
XXI	Bacini sardi del versante mediterraneo	a) Settentrionale	5 43,6	7 54,9	5 50,0	3 30,1	23 259,8	20 185,0	21 187,8	20 297,7	83 866,1	97 1.061,7	73 678,5	75 768,2
		b) Meridionale	5 33,9	7 65,5	5 24,1	4 19,6	22 215,6	18 190,9	23 158,1	19 187,2	76 663,3	81 767,9	69 524,2	72 587,4

(a) Vedasi note (c), (d), (e), (f), a pag. 11. — Per frequenza s'intende il numero di giorni in cui le precipitazioni, di qualsiasi natura, ridotte in acqua, hanno

raggiunto almeno 1 millimetro di altezza.

## C. — Stato del cielo per alcune località (a)

## I. — NUMERO DI GIORNI SERENI E COPERTI NEI SINGOLI MESI E NELL'ANNO (b)

OSSERVATORI	GIORNI	M E S I D I												ANNO
		GEN-NAIO	FEB-BRAIO	MARZO	APRILE	MAGGIO	GIUGNO	LUGLIO	AGOSTO	SET-TEMBRE	OTTO-BRE	NO-VEMBRE	DI-CEMBRE	
ANNO 1937														
Moncalieri. . . . .	Sereni. . . . .	8	6	4	10	4	4	6	7	3	3	9	6	7
	Coperti. . . . .	7	1	8	2	5	1	—	1	7	12	5	7	56
Milano. . . . .	Sereni. . . . .	3	6	—	9	9	3	6	10	4	2	3	1	56
	Coperti. . . . .	17	8	17	4	8	3	4	4	9	14	11	16	115
Venezia. . . . .	Sereni. . . . .	7	7	2	11	12	9	10	12	7	5	8	2	92
	Coperti. . . . .	14	6	20	8	7	6	2	7	9	10	9	13	111
Genova. . . . .	Sereni. . . . .	8	9	5	11	8	5	10	13	13	10	10	6	108
	Coperti. . . . .	15	8	16	5	8	5	6	3	10	8	11	10	105
Bologna. . . . .	Sereni. . . . .	9	5	1	7	9	1	16	13	9	3	6	2	81
	Coperti. . . . .	15	6	16	10	7	7	3	9	11	10	17	16	127
Firenze. . . . .	Sereni. . . . .	7	4	—	2	7	4	17	8	9	6	6	5	75
	Coperti. . . . .	16	10	21	9	7	2	3	6	9	10	16	19	128
Iesi. . . . .	Sereni. . . . .	5	2	—	1	11	10	18	18	10	7	4	4	90
	Coperti. . . . .	19	8	19	11	9	2	4	5	7	10	18	16	128
Roma. . . . .	Sereni. . . . .	7	4	—	4	17	20	15	18	5	10	6	6	112
	Coperti. . . . .	10	17	12	10	8	7	3	1	3	11	7	10	99
Napoli. . . . .	Sereni. . . . .	4	6	1	5	2	8	19	18	9	10	4	5	91
	Coperti. . . . .	13	12	16	1	6	4	—	2	4	8	15	17	98
Taranto. . . . .	Sereni. . . . .	7	6	1	3	4	13	19	15	5	5	2	1	81
	Coperti. . . . .	10	13	12	8	4	—	—	—	4	10	10	16	87
Palermo. . . . .	Sereni. . . . .	6	8	5	9	14	16	28	22	13	6	5	2	134
	Coperti. . . . .	8	7	11	9	7	2	—	1	6	10	9	21	91
Sassari. . . . .	Sereni. . . . .	5	1	1	2	13	12	18	10	9	3	4	2	80
	Coperti. . . . .	7	10	9	5	6	1	—	—	2	1	7	15	63
ANNO 1938														
Moncalieri. . . . .	Sereni. . . . .	15	10	12	10	2	5	5	2	7	5	9	7	89
	Coperti. . . . .	3	4	—	2	5	1	—	—	9	1	8	11	44
Milano. . . . .	Sereni. . . . .	8	12	16	11	3	10	9	3	4	2	3	1	82
	Coperti. . . . .	8	6	1	2	12	4	3	3	8	12	14	16	89
Venezia. . . . .	Sereni. . . . .	6	13	13	9	6	11	12	6	12	8	8	7	111
	Coperti. . . . .	11	6	6	2	11	2	2	4	8	8	15	15	90
Genova. . . . .	Sereni. . . . .	14	14	11	11	2	12	12	9	9	6	10	10	120
	Coperti. . . . .	7	6	7	5	13	3	4	2	8	11	12	10	88
Bologna. . . . .	Sereni. . . . .	8	8	17	16	5	21	16	6	16	6	5	4	128
	Coperti. . . . .	7	5	2	7	10	2	1	3	7	4	12	14	74
Firenze. . . . .	Sereni. . . . .	11	15	10	9	2	19	19	7	12	5	6	7	122
	Coperti. . . . .	10	5	7	6	10	2	1	3	6	7	6	7	70
Iesi. . . . .	Sereni. . . . .	8	16	20	11	9	20	23	15	14	12	11	5	164
	Coperti. . . . .	12	10	1	9	14	2	1	7	7	7	12	20	102
Roma. . . . .	Sereni. . . . .	7	14	10	4	4	24	25	13	11	14	13	4	143
	Coperti. . . . .	4	6	3	7	7	1	—	1	5	7	2	8	51
Napoli. . . . .	Sereni. . . . .	7	11	9	3	5	19	24	13	10	10	15	3	129
	Coperti. . . . .	11	11	3	10	12	1	—	2	8	11	7	15	91
Taranto. . . . .	Sereni. . . . .	4	1	12	8	3	16	20	10	4	10	12	—	100
	Coperti. . . . .	10	9	2	9	11	14	—	2	1	3	5	18	84
Palermo. . . . .	Sereni. . . . .	4	5	13	8	7	23	29	19	11	10	8	6	143
	Coperti. . . . .	19	11	3	8	5	1	—	—	7	7	7	11	79
Sassari. . . . .	Sereni. . . . .	1	5	4	9	?	?	20	10	5	9	7	1	?
	Coperti. . . . .	8	6	4	2	?	?	3	4	6	10	9	13	?

(a) Notizie fornite dall'Ufficio centrale di meteorologia e geofisica. — (b) Sono considerati *sereni* i giorni nei quali la somma dei valori di nebulosità rilevati nelle tre osservazioni giornaliere non supera i due decimi; *coperti* quelli nei quali detta somma supera i sette decimi. È omessa l'indicazione dei giorni in cui il cielo fu sereno essendo uguale alla d'fferer e fra l. somma dei giorni *sereni* e *coperti* e il numero dei giorni di ciascun

III. — POPOLAZIONE - MIGRAZIONI AGRICOLE

A. — Popolazione

(Censimento al 21 aprile 1936-XIV)

1. — POPOLAZIONE RESIDENTE PER CLASSI DI COMUNI SECONDO L'ENTITÀ DELLA POPOLAZIONE E L'ALTIMETRIA

CIRCOSCRIZIONI	POPOLAZIONE RESIDENTE	ABITANTI, SU 100, IN COMUNI CON POPOLAZIONE:				ABITANTI, SU 100, IN COMUNI CON ALTITUDINE (m. s. m.): (a)			
		fino a 1000	da 1.001 a 10.000	da 10.001 a 100.000	oltre 100.000	fino a 100	da 101 a 500	da 501 a 1.000	oltre 1000
PIEMONTE . . . . .	3.506.134	5,3	54,7	22,1	17,9	3,0	81,9	13,6	1,5
LIGURIA . . . . .	1.466.915	2,3	30,5	16,7	50,5	82,7	14,3	3,0	—
LOMBARDIA . . . . .	5.836.342	3,0	55,2	20,6	21,2	25,1	70,4	3,9	0,6
VENEZIA TRIDENTINA . . . . .	669.029	2,3	72,3	25,4	—	2,9	47,6	33,9	15,6
VENETO . . . . .	4.287.806	0,4	61,0	25,6	13,0	72,5	22,6	3,9	1,0
VENEZIA GIULIA E ZARA . . . . .	977.257	0,5	41,8	32,3	25,4	65,1	29,5	5,4	—
EMILIA . . . . .	3.339.058	0,1	43,9	44,4	11,6	73,0	18,7	8,0	0,3
TOSCANA . . . . .	2.974.439	—	32,8	52,2	15,0	50,7	42,5	6,8	—
MARCHE . . . . .	1.278.071	0,3	53,3	46,4	—	23,0	64,2	12,8	—
UMBRIA . . . . .	725.918	0,4	36,9	62,7	—	0,2	84,1	15,7	—
LAZIO . . . . .	2.647.088	1,0	34,2	21,1	43,7	51,9	37,2	10,8	0,1
ABRUZZI E MOLISE . . . . .	1.600.631	1,3	69,3	29,4	—	8,8	46,9	39,8	4,5
CAMPANIA . . . . .	3.698.695	0,3	41,0	35,3	23,4	59,7	28,1	12,1	0,1
PUGLIE . . . . .	2.637.022	0,1	29,1	58,9	11,9	53,2	41,3	5,5	—
LUCANIA . . . . .	543.262	0,5	74,9	24,6	—	—	33,0	65,3	1,7
CALABRIE . . . . .	1.771.651	0,4	66,5	26,3	6,8	20,3	56,7	23,0	—
SICILIA . . . . .	4.000.078	0,1	28,2	50,5	21,2	41,1	32,9	24,4	1,6
SARDEGNA . . . . .	1.034.206	2,4	68,9	18,4	10,3	37,0	42,4	20,6	—
<b>REGNO . . . . .</b>	<b>42.993.602</b>	<b>1,3</b>	<b>47,0</b>	<b>33,9</b>	<b>17,8</b>	<b>42,6</b>	<b>43,9</b>	<b>12,6</b>	<b>0,9</b>

(a) L'altitudine considerata è quella della casa comunale.

2. — POPOLAZIONE RESIDENTE SECONDO IL GRADO DI RURALITÀ DELLA POPOLAZIONE DEI COMUNI (a)

CIRCOSCRIZIONI	COMUNI CON POPOLAZIONE AVENTE UN GRADO DI RURALITÀ										
	inferiore al 25 %		dal 25 al 49,9 %		dal 50 al 69,9 %		dal 70 all'85 %		oltre l'85 %		
	numero	popola- zione	numero	popola- zione	numero	popola- zione	numero	popola- zione	numero	popola- zione	
PIEMONTE . . . . .	M	41	158.725	62	135.978	83	137.306	94	134.258	49	60.403
	C	41	159.342	52	281.407	73	191.296	215	426.663	115	145.302
	P	19	971.401	39	286.647	66	192.286	109	215.289	12	9.831
	<b>Tot.</b>	<b>101</b>	<b>1.289.488</b>	<b>153</b>	<b>704.032</b>	<b>222</b>	<b>520.888</b>	<b>418</b>	<b>776.210</b>	<b>176</b>	<b>215.536</b>
LIGURIA . . . . .	M	22	874.612	33	158.780	39	97.497	53	87.801	54	62.736
	C	3	123.159	5	34.572	6	19.839	1	1.696	3	6.223
	<b>Tot.</b>	<b>25</b>	<b>997.771</b>	<b>38</b>	<b>193.352</b>	<b>45</b>	<b>117.336</b>	<b>54</b>	<b>89.497</b>	<b>57</b>	<b>68.959</b>
LOMBARDIA . . . . .	M	61	234.224	106	207.867	111	186.463	66	74.748	34	43.666
	C	105	624.301	126	314.683	41	105.875	30	51.573	11	8.293
	P	115	2.260.697	164	603.367	258	768.363	159	328.726	13	13.496
	<b>Tot.</b>	<b>281</b>	<b>3.119.222</b>	<b>396</b>	<b>1.125.917</b>	<b>410</b>	<b>1.080.701</b>	<b>255</b>	<b>485.047</b>	<b>58</b>	<b>65.455</b>
VENEZIA TRIDENTINA . . . . .	M	5	83.503	24	81.386	67	167.009	67	146.311	17	25.866
	C	1	1.120	4	17.691	3	6.486	11	19.610	—	—
	P	3	71.637	5	16.702	9	29.012	2	1.311	1	1.385
	<b>Tot.</b>	<b>9</b>	<b>156.260</b>	<b>33</b>	<b>115.779</b>	<b>79</b>	<b>202.507</b>	<b>80</b>	<b>167.232</b>	<b>18</b>	<b>27.251</b>
VENETO . . . . .	M	7	39.978	46	152.937	81	205.622	27	69.375	17	32.568
	C	3	28.940	30	232.304	68	286.871	65	242.289	5	9.678
	P	8	775.935	38	285.876	134	894.903	189	897.750	26	132.780
	<b>Tot.</b>	<b>18</b>	<b>844.853</b>	<b>114</b>	<b>671.117</b>	<b>283</b>	<b>1.387.396</b>	<b>281</b>	<b>1.209.414</b>	<b>48</b>	<b>175.028</b>
VENEZIA GIULIA E ZARA . . . . .	M	3	63.961	3	22.959	10	34.567	11	47.587	3	9.427
	C	7	375.267	14	86.776	16	66.046	28	123.983	18	79.103
	P	2	26.302	11	35.408	2	5.871	—	—	—	—
	<b>Tot.</b>	<b>12</b>	<b>465.530</b>	<b>28</b>	<b>145.143</b>	<b>28</b>	<b>106.484</b>	<b>39</b>	<b>171.570</b>	<b>21</b>	<b>88.530</b>
EMILIA . . . . .	M	—	—	3	17.913	12	63.562	50	282.023	24	109.126
	C	2	278.083	7	69.456	19	168.186	50	313.627	11	41.309
	P	2	136.068	13	493.593	62	677.356	77	642.585	6	46.171
	<b>Tot.</b>	<b>4</b>	<b>414.151</b>	<b>23</b>	<b>580.962</b>	<b>93</b>	<b>909.104</b>	<b>177</b>	<b>1.238.235</b>	<b>41</b>	<b>196.606</b>
TOSCANA . . . . .	M	7	100.046	13	165.623	28	177.202	38	173.437	9	26.960
	C	6	500.404	20	355.252	50	496.707	67	451.637	13	71.939
	P	5	200.018	9	137.801	9	105.242	3	12.171	—	—
	<b>Tot.</b>	<b>18</b>	<b>800.468</b>	<b>42</b>	<b>658.676</b>	<b>87</b>	<b>779.151</b>	<b>108</b>	<b>637.245</b>	<b>22</b>	<b>98.899</b>
MARCHE . . . . .	M	—	—	1	2.214	13	135.367	43	195.551	20	54.260
	C	1	10.560	8	206.007	33	259.222	88	350.444	23	64.446
	<b>Tot.</b>	<b>1</b>	<b>10.560</b>	<b>9</b>	<b>208.221</b>	<b>46</b>	<b>394.589</b>	<b>131</b>	<b>545.995</b>	<b>43</b>	<b>118.706</b>

(a) Il grado di ruralità è espresso dalla percentuale di popolazione presente addetta all'agricoltura in età di 10 anni e più sul complesso della popolazione attiva.

Segue: 2. — POPOLAZIONE RESIDENTE SECONDO IL GRADO DI RURALITÀ DELLA POPOLAZIONE DEI COMUNI (a)

CIRCOSCRIZIONI	COMUNI CON POPOLAZIONE AVENTE UN GRADO DI RURALITÀ										
	meno del 25 %		dal 25 al 49,9 %		dal 50 al 69,9 %		dal 70 all'85 %		oltre l'85 %		
	numero	popolazione	numero	popolazione	numero	popolazione	numero	popolazione	numero	popolazione	
Umbria	M	1	68.890	3	43.685	7	81.356	22	151.682	4	13.936
	C	—	—	1	82.407	6	55.738	34	188.120	11	40.104
	<b>Tot.</b>	<b>1</b>	<b>68.890</b>	<b>4</b>	<b>126.092</b>	<b>13</b>	<b>137.094</b>	<b>56</b>	<b>339.802</b>	<b>15</b>	<b>54.040</b>
Lazio	M	—	—	4	16.970	21	115.707	56	172.814	56	107.326
	C	4	1.212.652	16	179.882	25	111.459	97	397.344	42	107.414
	P	—	—	2	17.143	8	104.205	12	91.387	4	12.785
<b>Tot.</b>	<b>4</b>	<b>1.212.652</b>	<b>22</b>	<b>213.995</b>	<b>54</b>	<b>331.371</b>	<b>165</b>	<b>661.545</b>	<b>102</b>	<b>227.525</b>	
Abruzzi e Molise	M	1	4.012	8	83.606	16	101.426	121	407.203	116	249.938
	C	—	—	6	125.954	15	151.906	74	332.992	59	143.594
	<b>Tot.</b>	<b>1</b>	<b>4.012</b>	<b>14</b>	<b>209.560</b>	<b>31</b>	<b>253.332</b>	<b>195</b>	<b>740.195</b>	<b>175</b>	<b>393.532</b>
Campania	M	4	68.939	8	83.118	17	65.539	102	401.826	44	111.276
	C	5	972.858	18	269.136	35	173.809	89	317.747	49	137.596
	P	8	176.751	29	426.943	31	255.026	40	221.488	7	16.643
<b>Tot.</b>	<b>17</b>	<b>1.218.548</b>	<b>55</b>	<b>779.197</b>	<b>83</b>	<b>494.374</b>	<b>231</b>	<b>941.061</b>	<b>100</b>	<b>265.515</b>	
Puglie	M	—	—	—	—	—	—	4	20.401	—	—
	C	—	—	23	137.206	96	991.175	63	371.244	2	5.767
	P	3	363.730	15	297.002	25	371.304	13	79.193	—	—
<b>Tot.</b>	<b>3</b>	<b>363.730</b>	<b>38</b>	<b>434.208</b>	<b>121</b>	<b>1.362.479</b>	<b>80</b>	<b>470.838</b>	<b>2</b>	<b>5.767</b>	
Lucania	M	—	—	1	25.103	10	45.003	71	263.205	19	38.300
	C	—	—	—	—	3	50.528	13	81.288	2	5.524
	P	—	—	—	—	2	19.940	2	14.371	—	—
<b>Tot.</b>	<b>—</b>	<b>—</b>	<b>1</b>	<b>25.103</b>	<b>15</b>	<b>115.471</b>	<b>86</b>	<b>358.864</b>	<b>21</b>	<b>43.824</b>	
Calabrie	M	—	—	4	19.296	6	34.194	48	178.279	7	16.161
	C	1	21.496	14	311.671	81	456.423	176	627.888	42	106.243
	<b>Tot.</b>	<b>1</b>	<b>21.496</b>	<b>18</b>	<b>330.967</b>	<b>87</b>	<b>490.617</b>	<b>224</b>	<b>806.167</b>	<b>49</b>	<b>122.404</b>
Sicilia	M	1	192.051	8	56.400	50	377.393	81	347.110	3	10.691
	C	2	264.662	23	313.264	81	975.676	70	457.456	1	4.205
	P	1	411.879	3	117.847	23	422.241	5	49.203	—	—
<b>Tot.</b>	<b>4</b>	<b>868.592</b>	<b>34</b>	<b>487.511</b>	<b>154</b>	<b>1.775.310</b>	<b>156</b>	<b>853.769</b>	<b>4</b>	<b>14.896</b>	
Sardegna	M	1	21.720	6	35.777	11	29.746	18	42.193	2	2.659
	C	2	15.859	9	102.073	38	155.129	131	308.822	9	11.127
	P	1	106.649	4	37.920	18	75.635	27	88.262	1	635
<b>Tot.</b>	<b>4</b>	<b>144.228</b>	<b>19</b>	<b>175.770</b>	<b>67</b>	<b>260.510</b>	<b>176</b>	<b>439.277</b>	<b>12</b>	<b>14.421</b>	
ITALIA SETTENTRIONALE	M	139	1.455.003	277	777.820	403	892.026	368	842.103	198	343.792
	C	162	1.590.212	238	1.036.889	226	844.599	400	1.189.441	163	289.908
	P	149	4.242.040	270	1.721.593	531	2.567.791	536	2.085.661	58	203.663
<b>Tot.</b>	<b>450</b>	<b>7.287.255</b>	<b>785</b>	<b>3.536.302</b>	<b>1.160</b>	<b>4.304.416</b>	<b>1.304</b>	<b>4.117.205</b>	<b>419</b>	<b>837.363</b>	
ITALIA CENTRALE	M	8	168.936	21	228.492	69	509.632	159	693.484	89	202.482
	C	11	1.723.616	45	823.548	114	923.126	286	1.387.545	89	283.903
	P	5	200.018	11	154.944	17	209.447	15	103.558	4	12.785
<b>Tot.</b>	<b>24</b>	<b>2.092.570</b>	<b>77</b>	<b>1.206.984</b>	<b>200</b>	<b>1.642.205</b>	<b>460</b>	<b>2.184.587</b>	<b>182</b>	<b>499.170</b>	
ITALIA MERIDIONALE	M	5	72.951	21	211.123	49	246.162	346	1.270.914	186	415.675
	C	6	994.354	61	843.967	230	1.823.841	415	1.731.159	154	398.724
	P	11	540.481	44	723.945	58	646.270	55	315.052	7	16.643
<b>Tot.</b>	<b>22</b>	<b>1.607.786</b>	<b>126</b>	<b>1.779.035</b>	<b>337</b>	<b>2.716.273</b>	<b>816</b>	<b>3.317.125</b>	<b>347</b>	<b>831.042</b>	
ITALIA INSULARE	M	2	213.771	14	92.177	61	407.139	99	389.303	5	13.350
	C	4	280.521	32	415.337	119	1.130.805	201	766.278	10	15.332
	P	2	518.528	7	155.767	41	497.876	32	137.465	1	635
<b>Tot.</b>	<b>8</b>	<b>1.012.820</b>	<b>53</b>	<b>663.281</b>	<b>221</b>	<b>2.035.820</b>	<b>332</b>	<b>1.293.046</b>	<b>16</b>	<b>29.317</b>	
REGNO	M	154	1.910.661	333	1.309.612	582	2.054.959	972	3.195.804	478	975.299
	C	183	4.588.703	376	3.119.741	689	4.722.571	1.302	5.074.423	416	987.967
	P	167	5.501.067	332	2.758.249	647	3.921.384	638	2.641.736	70	233.726
<b>Tot.</b>	<b>504</b>	<b>12.000.431</b>	<b>1.041</b>	<b>7.185.602</b>	<b>1.918</b>	<b>10.698.714</b>	<b>2.912</b>	<b>10.911.963</b>	<b>964</b>	<b>2.196.992</b>	

(a) Vedasi nota (a) al prosp. 2, a pagina precedente.



## 3. — FAMIGLIE RESIDENTI CON A CAPO UN ADDETTO ALL'AGRICOLTURA

(Famiglie rurali)

CIRCO- SCRIZIONI	FAMIGLIE RURALI		NUMERO DELLE FAMIGLIE CON A CAPO UN:					NUMERO DEI COMPONENTI LE FAMIGLIE CON A CAPO UN:					COMPONENTI FAMIGLIE RURALI SU 100 COMPONENTI FAMIGLIE NATURALI IN COMPLESSO
	Numero	% sulle famiglie naturali in com- plesso	Con- duttore non coltiva- tore	Con- duttore coltiva- tore	Colono parziario	Lavora- tore	Impie- gato	Con- duttore non coltiva- tore	Con- duttore coltiva- tore	Colono parziario	Lavora- tore	Impie- gato	
Alessandria . . .	57.832	43,5	1.645	40.586	4.877	10.577	147	5.450	173.909	24.299	38.105	546	50,0
Aosta . . . . .	32.713	49,5	586	29.280	306	2.524	17	1.361	109.648	1.296	6.206	65	53,0
Asti . . . . .	38.711	60,2	1.369	31.904	2.757	2.654	27	3.607	138.964	12.978	8.437	103	67,5
Cuneo . . . . .	79.715	53,6	1.990	63.480	6.342	7.810	93	8.407	302.676	36.806	26.520	372	62,8
Novara . . . . .	34.571	30,1	813	23.261	303	10.101	93	3.133	93.649	1.405	33.382	331	34,0
Torino . . . . .	55.093	15,8	1.365	45.618	2.062	5.967	81	6.467	197.562	11.036	19.214	300	20,9
Vercelli . . . . .	36.555	32,0	2.001	19.731	741	14.013	69	8.068	70.954	3.610	41.813	231	34,6
Genova . . . . .	23.764	10,5	646	19.638	1.785	1.627	68	2.305	90.075	8.437	4.994	226	12,7
Imperia . . . . .	20.038	42,2	391	15.414	314	3.904	15	1.065	51.648	1.284	11.698	53	42,7
La Spezia . . . . .	11.536	21,0	347	6.517	3.768	873	31	1.095	31.698	20.694	2.849	124	25,8
Savona . . . . .	16.325	28,3	327	12.421	1.974	1.562	41	1.004	53.210	10.006	4.833	160	32,3
Bergamo . . . . .	38.249	30,0	835	22.314	9.390	5.527	183	3.909	130.712	70.569	24.101	922	38,7
Brescia . . . . .	57.280	35,3	2.619	26.288	6.463	21.735	175	16.205	147.495	42.523	106.159	801	42,9
Como . . . . .	29.600	24,5	292	26.819	533	1.866	90	1.209	145.663	3.312	6.766	365	32,0
Cremona . . . . .	34.376	40,0	2.481	9.336	554	21.921	84	13.304	49.922	3.294	105.426	371	47,8
Mantova . . . . .	40.296	47,0	2.373	14.849	4.028	18.883	163	13.938	91.467	30.770	88.086	752	55,8
Milano . . . . .	67.566	11,9	2.495	37.925	494	26.222	430	13.572	219.101	3.126	123.862	1.737	17,1
Pavia . . . . .	57.101	42,7	2.810	22.965	2.244	28.921	161	12.110	104.359	11.331	109.768	613	49,0
Sondrio . . . . .	17.080	52,1	232	15.299	84	1.461	4	1.031	70.978	396	4.733	23	55,2
Varese . . . . .	18.840	17,7	287	16.478	212	1.800	63	1.192	75.134	1.275	6.570	221	21,6
Bolzano . . . . .	22.764	37,3	2.213	15.088	252	5.157	54	18.755	91.766	1.788	19.035	260	49,6
Trento . . . . .	43.576	47,2	1.121	35.522	2.623	4.228	82	4.093	166.136	15.361	15.285	353	52,5
Belluno . . . . .	19.847	38,7	468	15.653	1.115	2.590	21	1.662	70.156	9.050	9.773	124	42,6
Friuli . . . . .	58.017	39,2	1.965	43.398	5.352	6.913	389	8.034	245.802	57.332	29.655	1.745	48,1
Padova . . . . .	51.045	43,9	1.705	33.309	1.437	14.308	286	10.938	246.589	14.463	82.762	1.418	54,1
Rovigo . . . . .	30.636	51,9	1.584	7.464	1.392	19.959	237	11.944	55.776	11.803	113.945	1.381	58,4
Treviso . . . . .	44.925	47,1	1.052	29.235	8.729	5.627	282	4.385	211.172	92.717	28.166	1.390	60,1
Venezia . . . . .	28.890	24,6	657	15.216	4.760	7.844	413	3.674	117.846	64.727	46.405	2.071	38,3
Verona . . . . .	48.337	41,3	1.885	23.771	6.083	16.385	213	9.790	149.418	43.791	82.364	991	49,9
Vicenza . . . . .	43.222	40,2	1.169	30.535	2.273	9.181	63	6.631	194.212	18.784	47.428	302	48,7
Carnaro . . . . .	5.908	22,8	133	4.989	14	757	15	562	26.910	63	2.908	57	29,0
Gorizia . . . . .	19.600	44,5	301	16.296	782	2.178	43	1.258	88.082	5.040	8.125	192	52,5
Istria . . . . .	30.926	48,9	911	25.008	2.605	2.333	69	3.635	143.411	14.181	9.322	263	58,8
Trieste . . . . .	7.687	8,2	139	6.001	428	1.050	69	657	32.274	3.456	4.274	281	12,0
Zara . . . . .	826	16,1	32	729	25	36	4	136	4.328	163	142	13	23,1
Bologna . . . . .	52.652	32,9	1.824	10.265	15.417	24.596	550	7.846	63.155	124.609	102.963	2.426	43,2
Ferrara . . . . .	39.348	51,8	1.187	5.801	2.328	29.399	633	5.851	42.176	23.127	154.280	2.990	60,7
Forlì . . . . .	43.811	47,9	1.211	9.730	18.456	14.142	272	4.922	54.272	140.471	57.789	1.206	58,9
Modena . . . . .	45.164	48,7	1.747	14.698	11.559	16.971	189	7.460	88.831	95.952	80.574	881	59,3
Parma . . . . .	38.078	45,0	1.984	16.869	6.608	12.515	102	7.588	90.034	46.639	55.611	413	53,2
Piacenza . . . . .	30.423	47,3	1.741	14.891	3.111	10.617	63	7.412	81.322	18.852	49.016	275	54,2
Ravenna . . . . .	31.813	49,5	588	5.430	8.828	16.650	317	2.620	31.100	68.339	62.186	1.277	60,2
Reggio nell'Em.	35.345	47,4	1.111	15.453	7.506	11.181	94	4.905	94.664	63.464	47.951	401	57,2
Apuania . . . . .	13.536	31,3	251	8.772	2.831	1.657	25	938	43.307	17.373	6.464	93	35,0
Arezzo . . . . .	30.299	49,6	1.207	6.587	15.565	6.649	291	4.882	36.843	121.089	28.156	977	61,5
Firenze . . . . .	44.631	23,1	1.341	5.934	25.379	11.111	866	6.111	32.604	190.692	44.582	2.707	33,2
Grosseto . . . . .	20.466	48,6	637	7.268	5.020	7.304	237	2.475	31.646	36.890	28.931	885	54,9
Livorno . . . . .	9.685	16,3	347	2.665	3.547	2.986	140	1.359	12.009	26.298	11.777	482	21,3
Lucca . . . . .	30.575	38,3	1.714	16.055	8.080	4.602	124	6.503	76.764	48.236	18.202	494	43,3
Pisa . . . . .	28.373	38,3	1.028	6.477	13.154	7.297	417	4.252	32.324	90.524	28.681	1.435	47,2
Pistoia . . . . .	18.529	38,3	429	6.258	7.696	4.005	141	1.783	30.976	46.618	16.619	488	46,3
Siena . . . . .	25.908	48,2	887	3.384	13.636	7.436	565	3.484	16.611	111.671	27.834	1.244	61,2
Ancona . . . . .	27.939	37,4	834	6.856	15.547	4.394	308	3.259	38.027	121.382	17.976	1.343	49,7
Ascoli Piceno . . . . .	29.681	52,6	1.283	9.764	15.502	2.975	157	5.172	55.020	117.891	11.754	703	63,5
Macerata . . . . .	29.908	54,0	1.123	9.260	14.984	4.334	207	4.208	50.498	113.554	17.351	896	65,2
Pesafò e Urbino	31.187	50,6	1.003	7.939	14.408	7.648	189	4.325	43.124	112.542	30.865	848	62,2
Perugia . . . . .	52.670	53,4	1.947	14.455	22.592	13.215	461	8.316	80.559	194.786	56.565	1.887	65,2
Terni . . . . .	16.321	40,6	657	5.866	6.856	2.789	143	2.706	28.991	52.290	11.035	529	50,5
Frosinone . . . . .	55.637	61,1	1.748	33.906	11.588	8.368	27	6.506	185.769	65.577	33.892	117	66,1
Littoria . . . . .	24.731	53,6	665	9.780	4.164	9.862	260	2.682	50.120	36.450	44.879	1.030	60,1
Rieti . . . . .	23.679	63,4	793	13.984	3.534	5.296	72	3.127	70.516	22.337	22.518	301	68,7
Roma . . . . .	59.171	16,4	2.424	29.206	5.276	21.655	610	11.401	139.748	27.838	94.300	2.559	18,6
Viterbo . . . . .	32.443	58,7	1.324	16.271	7.452	7.256	140	4.781	70.081	40.643	29.494	557	62,8

Segue: 3. — FAMIGLIE RESIDENTI CON A CAPO UN ADDETTO ALL'AGRICOLTURA

*(Famiglie rurali)*

CIRCOSCRIZIONI	FAMIGLIE RURALI		NUMERO DELLE FAMIGLIE CON A CAPO UN :					NUMERO DEI COMPONENTI LE FAMIGLIE CON A CAPO UN :					COMPONENTI FAMIGLIE RURALI SU 100 COMPONENTI FAMIGLIE NATURALI IN COMPLESSO
	Numero	% sulle famiglie naturali in complesso	Con-duttore non coltiva-tore	Con-duttore coltiva-tore	Colono parziario	Lavora-tore	Impie-gato	Con-duttore non coltiva-tore	Con-duttore coltiva-tore	Colono parziario	Lavora-tore	Impie-gato	
Aquila degli A. . . . .	49.341	59,1	1.759	34.929	2.071	10.525	57	6.554	165.914	10.585	43.765	263	62,9
Campobasso. . . . .	60.051	65,4	1.685	46.883	4.084	7.360	39	5.665	219.901	19.853	27.434	162	68,6
Chieti. . . . .	50.£25	62,8	2.257	36.547	5.813	5.934	74	7.738	186.464	34.750	21.598	313	67,3
Pescara. . . . .	20.961	48,8	896	11.920	4.579	3.461	105	3.343	64.709	32.381	14.415	466	54,8
Teramo. . . . .	27.845	60,6	1.365	12.204	9.919	4.245	112	5.787	70.954	73.720	17.736	521	68,4
Avellino. . . . .	60.871	61,3	2.387	40.158	7.037	11.255	34	8.887	203.748	35.313	44.158	184	65,1
Benevento. . . . .	47.589	62,8	1.217	34.268	3.318	8.766	20	4.308	178.559	17.829	34.195	104	67,6
Napoli. . . . .	110.591	23,3	4.754	60.812	1.319	43.475	231	22.564	314.956	7.471	193.777	1.171	25,1
Salerno. . . . .	72.784	48,6	2.579	42.221	6.356	21.514	114	11.338	223.913	34.220	94.721	566	52,3
Bari. . . . .	94.648	40,2	4.958	36.464	2.776	50.313	137	19.947	170.304	13.735	219.981	655	42,4
Brindisi. . . . .	29.841	51,4	2.088	12.661	1.419	13.598	75	7.968	60.555	7.445	61.150	353	54,6
Foggia. . . . .	62.731	51,3	3.593	24.196	1.062	33.739	141	16.170	109.118	4.906	147.078	612	53,5
Ionio. . . . .	28.431	39,0	1.894	12.305	1.335	12.802	95	7.772	58.952	7.133	57.919	483	41,6
Lecce. . . . .	61.515	51,6	4.259	20.086	12.497	24.396	277	17.231	94.844	62.463	108.880	1.376	54,6
Matera. . . . .	23.884	58,9	931	12.296	410	10.204	43	4.219	55.383	2.090	41.183	206	62,4
Potenza. . . . .	53.643	61,6	1.463	35.440	3.176	13.479	85	5.839	170.493	15.729	52.182	424	65,4
Catanzaro. . . . .	78.830	54,0	3.972	34.266	7.444	33.025	123	16.571	157.891	35.632	132.641	653	57,0
Cosenza. . . . .	72.828	55,1	3.183	31.904	8.273	29.334	134	13.622	159.248	46.851	123.900	706	58,9
Reggio di Cal. . . . .	68.125	50,2	4.236	23.282	11.836	28.493	278	17.464	109.716	58.861	117.086	1.379	53,0
Agrigento. . . . .	48.335	47,2	2.558	18.871	7.492	19.281	133	8.807	84.810	35.185	82.897	527	51,2
Caltanissetta. . . . .	30.134	49,1	2.071	9.532	7.711	10.646	174	7.068	44.108	36.750	47.374	803	53,5
Catania. . . . .	65.322	36,8	5.515	18.406	8.343	32.802	256	20.493	76.072	36.428	138.776	1.095	38,8
Enna. . . . .	28.355	51,4	1.628	10.969	7.088	8.528	142	5.901	47.585	32.184	34.917	566	55,8
Messina. . . . .	64.869	42,9	5.593	22.936	12.038	24.069	233	19.489	100.745	57.703	100.732	1.059	45,1
Palermo. . . . .	70.139	34,7	5.819	28.471	11.686	23.828	335	20.952	128.295	53.897	109.646	1.440	36,0
Ragusa. . . . .	27.592	47,5	2.267	9.406	2.986	12.878	55	8.814	39.905	13.519	53.057	223	52,2
Siracusa. . . . .	31.999	45,5	2.483	9.690	3.732	16.000	94	9.227	40.209	16.341	66.158	353	48,3
Trapani. . . . .	40.090	44,1	3.125	17.674	4.422	14.799	70	12.109	78.169	20.715	64.942	341	47,5
Cagliari. . . . .	50.138	43,9	2.876	19.554	2.443	25.122	143	14.689	94.802	13.285	105.621	586	45,8
Nuoro. . . . .	29.266	57,5	628	16.717	3.131	8.781	9	2.838	81.388	15.527	36.887	37	61,2
Sassari. . . . .	32.573	47,7	1.853	13.085	5.806	11.788	41	8.015	63.270	28.904	51.866	187	51,2
Piemonte. . . . .	335.190	33,8	9.769	253.860	17.388	53.646	527	36.493	1.087.362	91.430	173.677	1.948	40,7
Liguria. . . . .	71.663	18,6	1.711	53.990	7.841	7.966	155	5.469	262.631	40.421	24.374	563	20,9
Lombardia. . . . .	360.388	25,3	14.424	192.273	24.002	128.336	1.352	76.470	1.034.833	166.596	575.471	5.805	32,5
Venezia Trident. . . . .	66.340	43,3	3.334	50.610	2.875	9.385	136	22.853	257.902	17.149	34.320	613	51,3
Veneto. . . . .	324.919	40,0	10.485	198.582	31.141	82.807	1.904	57.058	1.290.971	312.667	440.498	9.422	50,1
Venezia G. e Zara	64.947	27,9	1.516	53.023	3.854	6.354	200	6.248	295.005	22.903	24.771	806	36,7
Emilia. . . . .	316.634	44,7	11.393	93.137	73.813	136.071	2.220	48.604	545.554	581.453	610.370	9.869	54,7
Toscana. . . . .	222.002	33,9	7.841	63.400	94.908	53.047	2.806	31.787	313.084	689.391	211.246	8.805	43,0
Marche. . . . .	118.715	47,8	4.243	33.819	60.441	19.351	861	16.964	186.669	465.369	77.946	3.790	59,6
Umbria. . . . .	68.991	49,7	2.614	20.321	29.448	16.004	604	11.022	109.550	247.076	67.600	2.416	61,3
Lazio. . . . .	195.661	33,2	6.954	103.147	32.014	52.437	1.109	28.497	516.234	192.845	225.083	4.564	37,9
Abruzzi e Molise. . . . .	208.823	60,6	7.962	142.483	26.466	31.525	387	29.077	707.942	171.289	124.948	1.725	65,1
Campania. . . . .	291.835	36,5	10.937	177.459	18.030	85.010	399	47.088	921.176	94.833	366.851	2.025	39,3
Puglie. . . . .	277.166	45,6	16.792	105.712	19.089	134.848	725	69.088	493.773	95.682	595.008	3.479	48,1
Lucania. . . . .	77.527	60,7	2.394	47.736	3.586	23.683	128	10.058	225.876	17.819	93.365	630	64,4
Calabria. . . . .	219.783	53,1	11.391	89.452	27.553	90.852	535	47.657	426.855	141.344	373.627	2.738	56,3
Sicilia. . . . .	406.835	42,0	31.059	145.955	65.498	162.831	1.492	112.860	639.898	302.722	698.499	6.407	44,6
Sardegna. . . . .	111.977	48,0	5.357	49.356	11.380	45.691	193	25.542	239.460	57.716	194.374	810	50,8
ITALIA SETTENTR. . . . .	1.540.081	32,7	52.632	895.475	160.914	424.565	6.495	253.195	4.738.258	1.232.619	1.883.481	29.026	41,4
ITALIA CENTRALE . . . . .	605.369	37,1	21.652	220.687	216.811	140.839	5.380	88.270	1.125.537	1.594.681	581.875	19.575	45,8
ITALIA MERID. . . . .	1.075.134	46,9	49.476	562.842	94.724	365.918	2.174	202.968	2.775.622	520.967	1.553.799	10.597	49,9
ITALIA INSULARE . . . . .	518.812	49,1	36.416	195.311	76.878	208.522	1.685	138.402	879.358	360.438	892.873	7.217	45,9
REGNO . . . . .	3.739.398	38,0	160.176	1.874.315	549.327	1.139.844	15.734	682.835	9.518.775	3.703.705	4.912.028	66.415	44,7

4. — POPOLAZIONE AGRICOLA (a)

a) Popolazione addetta all'agricoltura secondo la posizione professionale (Regno)

POSIZIONE PROFESSIONALE	C O M P L E S S O				I N A Z I E N D E						
	M F		M		A G R I C O L E		Z O O T E C N I C H E		F O R E S T A L I		
	in totale	di cui coadiuvanti	in totale	di cui coadiuvanti	M F	M	M F	M	M F	M	
<b>CONDUTTORI :</b>											
di terreni propri. . . . .	2.872.648	1.392.703	2.030.107	749.716	2.796.504	1.963.079	74.468	65.643	1.676	1.385	
di cui coltivatori. . . . .	2.704.789	1.357.534	1.903.667	749.716	2.638.399	1.845.449	65.171	57.262	1.199	956	
di terreni altrui. . . . .	863.106	451.484	625.387	254.921	862.601	624.985	414	321	91	81	
di cui coltivatori. . . . .	798.628	428.750	579.318	230.369	798.198	579.479	354	271	76	66	
usufruttuari. . . . .	26.154	5.000	9.033	2.483	26.109	8.999	24	16	21	18	
di cui coltivatori. . . . .	12.405	4.668	5.942	2.270	12.372	5.915	12	9	21	18	
enfiteuti. . . . .	40.133	20.462	26.266	9.139	40.133	26.266	—	—	—	—	
di cui coltivatori. . . . .	37.790	19.912	24.676	8.779	37.790	24.676	—	—	—	—	
affittuari. . . . .	796.819	426.022	590.088	243.299	796.359	589.720	390	305	70	63	
di cui coltivatori. . . . .	748.433	404.170	549.198	227.320	748.036	548.888	312	262	55	48	
a più titoli. . . . .	709.939	407.695	492.158	214.398	708.745	491.312	1.165	827	29	19	
di cui coltivatori. . . . .	689.265	398.956	475.777	208.455	688.084	474.944	1.150	814	29	19	
<b>TOTALE CONDUTTORI. . . . .</b>	<b>4.445.693</b>	<b>2.251.882</b>	<b>3.147.652</b>	<b>1.219.035</b>	<b>4.367.850</b>	<b>3.679.376</b>	<b>78.047</b>	<b>66.791</b>	<b>1.796</b>	<b>1.485</b>	
di cui coltivatori. . . . .	4.192.660	2.185.240	2.959.360	1.196.538	4.124.681	3.899.872	66.675	58.347	1.304	1.011	
<b>COLONI PARZIARI . . . . .</b>	<b>1.787.601</b>	<b>1.204.235</b>	<b>1.216.748</b>	<b>679.517</b>	<b>1.784.940</b>	<b>1.244.234</b>	<b>2.612</b>	<b>2.488</b>	<b>49</b>	<b>28</b>	
<b>FIGURE MISTE :</b>											
conduttori e lavoratori a giornata. . . . .	103.211	37.934	78.898	16.597	103.114	78.805	85	81	12	12	
conduttori e lavoratori a contratto annuo. . . . .	683	305	490	128	660	458	23	22	—	—	
conduttori e lavoratori com- partecipanti. . . . .	11.944	5.024	9.206	2.919	11.812	9.080	132	126	—	—	
lavoratori a giornata e con- duttori. . . . .	21.977	—	17.504	—	21.977	17.504	—	—	—	—	
lavoratori a contratto annuo e conduttori. . . . .	302	—	246	—	275	219	27	27	—	—	
lavoratori, compartecipanti e conduttori. . . . .	760	—	549	—	760	549	—	—	—	—	
<b>TOTALE FIGURE MISTE. . . . .</b>	<b>138.877</b>	<b>43.263</b>	<b>106.883</b>	<b>19.644</b>	<b>138.598</b>	<b>106.615</b>	<b>287</b>	<b>256</b>	<b>12</b>	<b>12</b>	
<b>LAVORATORI :</b>											
compartecipanti. . . . .	141.377	—	62.528	—	140.235	61.543	1.046	903	96	82	
a giornata. . . . .	1.817.283	—	1.361.291	—	1.761.866	1.310.424	5.063	4.792	50.354	46.075	
di cui non qualificati. . . . .	1.731.770	—	1.283.555	—	1.727.729	1.280.369	873	699	3.168	2.487	
a contratto annuo. . . . .	381.785	—	361.501	—	332.520	312.993	46.284	45.220	2.981	2.788	
di cui non qualificati. . . . .	164.812	—	149.694	—	162.377	147.430	2.306	2.140	129	124	
con professione non agricola di cui non qualificati. . . . .	16.073	—	15.905	—	14.289	14.158	448	438	1.336	1.309	
di cui non qualificati. . . . .	459	—	411	—	258	255	59	55	141	121	
<b>TOTALE LAVORATORI. . . . .</b>	<b>2.356.518</b>	<b>—</b>	<b>1.800.725</b>	<b>—</b>	<b>2.248.910</b>	<b>1.699.118</b>	<b>52.841</b>	<b>51.353</b>	<b>54.767</b>	<b>50.254</b>	
di cui non qualificati (b). . . . .	2.038.417	—	1.496.188	—	2.030.599	1.489.577	4.281	3.797	3.534	2.814	
<b>DIRIGENTI E IMPIEGATI :</b>											
con professione agricola. . . . .	17.388	—	17.105	—	16.960	16.685	142	134	286	286	
con professione non agricola. . . . .	4.022	—	3.619	—	3.582	3.226	198	164	242	229	
<b>TOTALE DIRIGENTI E IMPIEGATI. . . . .</b>	<b>21.410</b>	<b>—</b>	<b>20.724</b>	<b>—</b>	<b>20.542</b>	<b>19.911</b>	<b>340</b>	<b>298</b>	<b>528</b>	<b>515</b>	
<b>POSIZIONE IGNOTA . . . . .</b>	<b>5.965</b>	<b>5.955</b>	<b>5.799</b>	<b>5.789</b>	<b>5.942</b>	<b>5.777</b>	<b>18</b>	<b>17</b>	<b>5</b>	<b>5</b>	
<b>TOTALE GENERALE . . . . .</b>	<b>8.756.064</b>	<b>3.505.335</b>	<b>6.328.531</b>	<b>1.923.985</b>	<b>8.566.782</b>	<b>6.155.031</b>	<b>132.125</b>	<b>121.201</b>	<b>57.157</b>	<b>52.299</b>	

(a) Popolazione di 10 anni e più addetta all'agricoltura. — (b) Compreso i compartecipanti.

## b) Addetti all'agricoltura, in complesso e secondo il tipo dell'azienda

CIRCOSCRIZIONI	IN COMPLESSO				IN AZIENDE					
	MF	M	% DELLA POPOLAZIONE		AGRICOLE		ZOOTECNICHE		FORESTALI	
			presente	attiva	MF	M	MF	M	MF	M
Alessandria . . . . .	131.258	94.609	26,6	52,1	130.889	94.295	265	213	104	101
Aosta . . . . .	75.441	41.305	33,4	58,0	74.741	40.789	564	382	136	134
Asti . . . . .	85.826	63.677	35,4	68,6	85.780	63.641	34	27	12	9
Cuneo . . . . .	195.423	147.272	32,3	64,9	194.158	146.195	896	746	369	331
Novara . . . . .	76.318	46.363	19,5	37,3	74.929	45.232	562	309	827	822
Torino . . . . .	139.566	100.434	11,8	22,4	138.385	99.435	949	775	232	224
Vercelli . . . . .	81.780	44.623	22,7	39,1	79.997	43.650	1.333	559	450	414
Genova . . . . .	53.860	42.119	6,3	14,4	53.377	41.711	121	101	362	307
Imperia . . . . .	42.926	27.128	26,3	49,3	42.268	26.645	418	289	240	194
La Spezia . . . . .	31.450	18.727	14,0	31,3	31.302	18.590	72	62	76	75
Savona . . . . .	36.377	25.877	16,5	35,6	36.013	25.557	129	88	235	232
Bergamo . . . . .	91.834	73.194	15,5	35,8	90.050	71.531	528	422	1.256	1.241
Brescia . . . . .	124.413	106.763	17,0	41,4	121.623	104.229	1.313	1.173	1.477	1.361
Como . . . . .	58.685	44.630	11,9	23,9	57.171	43.634	1.138	625	376	371
Cremona . . . . .	59.358	59.358	21,4	48,9	77.079	58.942	430	391	25	25
Mantova . . . . .	77.534	79.186	27,5	59,9	109.509	79.032	131	126	33	28
Milano . . . . .	109.673	79.186	5,8	11,6	123.129	108.167	1.059	954	106	106
Pavia . . . . .	124.294	109.227	25,3	49,9	121.251	87.145	394	357	83	82
Sondrio . . . . .	121.728	87.584	30,1	60,0	41.945	23.471	160	113	205	205
Varese . . . . .	42.310	23.789	8,0	15,2	30.876	20.950	164	114	296	293
Bolzano . . . . .	31.336	21.357	22,8	44,4	63.941	47.484	4.907	3.655	438	431
Trento . . . . .	69.286	51.570	24,6	55,7	91.787	67.442	1.342	1.016	1.294	1.240
Belluno . . . . .	94.423	69.698	25,2	54,9	50.375	26.809	168	141	1.280	1.209
Friuli . . . . .	51.823	28.159	25,5	54,1	179.860	108.872	338	229	1.459	1.382
Padova . . . . .	181.657	110.483	21,6	53,0	141.430	103.687	132	116	3	21
Rovigo . . . . .	141.585	103.824	30,0	67,9	98.218	56.349	163	148	23	2
Treviso . . . . .	98.384	56.499	26,9	61,6	150.470	105.599	131	122	208	196
Venezia . . . . .	150.809	105.917	16,2	39,8	100.584	70.023	148	137	19	17
Verona . . . . .	100.751	70.177	21,9	51,4	127.325	99.477	520	486	118	116
Vicenza . . . . .	127.963	100.079	19,3	46,4	105.160	81.723	295	243	233	219
Carnaro . . . . .	105.688	82.185	15,9	33,1	17.802	12.895	80	80	396	356
Gorizia . . . . .	18.278	13.331	24,7	52,4	50.486	38.056	131	122	711	676
Istria . . . . .	51.328	38.854	24,0	55,9	70.662	57.021	394	343	63	62
Trieste . . . . .	23.345	19.109	6,5	14,1	22.699	18.510	274	255	372	344
Zara . . . . .	3.689	2.678	14,6	29,8	3.665	2.662	18	10	6	6
Bologna . . . . .	18.278	13.331	21,1	45,0	149.139	106.128	511	444	390	377
Ferrara . . . . .	51.328	38.854	32,3	66,7	120.026	72.587	378	351	19	14
Forlì . . . . .	118.985	87.072	27,5	62,1	118.559	86.672	150	131	276	269
Modena . . . . .	92.746	62.242	29,7	62,8	135.300	91.843	229	190	217	209
Parma . . . . .	105.917	72.969	28,1	58,5	105.379	72.525	143	127	395	317
Piacenza . . . . .	78.643	57.769	26,8	56,7	78.357	57.512	128	110	158	147
Ravenna . . . . .	84.188	61.646	30,7	64,4	83.883	61.362	267	249	38	35
Reggio nell'Emilia . . . . .	109.781	73.235	30,2	63,8	109.530	73.013	175	147	76	75
Apuania . . . . .	33.163	21.368	17,6	45,4	32.872	21.110	192	165	99	93
Arezzo . . . . .	95.843	68.085	31,3	66,5	93.815	66.121	227	197	1.801	1.767
Firenze . . . . .	139.636	104.081	16,4	35,8	136.844	101.409	662	593	2.130	2.079
Grosseto . . . . .	46.758	40.518	25,6	60,7	44.338	38.192	688	660	1.732	1.666
Livorno . . . . .	28.138	21.081	11,1	26,7	26.860	19.932	568	476	710	673
Lucca . . . . .	68.559	48.512	20,0	47,7	66.937	47.224	931	662	691	626
Pisa . . . . .	78.824	57.801	23,2	51,7	76.316	55.558	897	712	1.611	1.531
Pistoia . . . . .	42.676	33.186	20,9	46,6	41.479	32.056	226	165	971	965
Siena . . . . .	83.889	60.767	31,8	66,3	82.876	59.790	89	70	924	907
Ancona . . . . .	101.253	60.444	27,7	57,3	101.063	60.328	141	76	49	40
Ascoli Piceno . . . . .	96.686	59.598	32,5	69,5	96.522	59.469	54	43	110	86
Macerata . . . . .	104.850	60.873	37,2	72,1	103.858	59.971	271	238	721	664
Pesaro e Urbino . . . . .	91.570	64.542	30,1	67,5	90.933	63.954	149	116	488	472
Perugia . . . . .	163.167	116.940	31,0	68,5	161.656	115.517	379	325	1.132	1.098
Terni . . . . .	46.556	33.895	24,4	53,8	45.367	32.758	218	191	971	946
Frosinone . . . . .	139.068	84.121	32,3	75,9	137.062	82.435	1.375	1.199	631	487
Littoria . . . . .	58.624	42.485	26,2	65,9	56.270	40.527	2.193	1.806	161	152
Rieti . . . . .	55.652	38.563	33,4	73,8	54.241	37.304	942	817	469	442
Roma . . . . .	140.157	108.775	8,8	21,0	129.339	98.599	9.091	8.531	1.727	1.645
Viterbo . . . . .	70.265	53.591	30,2	68,0	66.443	49.898	3.057	2.945	765	748

## Segue: b) Addetti all'agricoltura in complesso e secondo il tipo dell'azienda

CIRCOSCRIZIONI	IN COMPLESSO				IN AZIENDE					
	MF	M	% DELLA POPOLAZIONE		AGRICOLE		ZOOTECNICHE		FORESTALI	
			presente	attiva	MF	M	MF	M	MF	M
Aquila degli Abruzzi . . . . .	93.338	68.965	26,9	71,5	91.557	67.263	1.147	1.091	634	611
Campobasso . . . . .	152.914	82.330	39,5	80,1	151.627	81.361	573	477	714	492
Chieti . . . . .	123.329	75.342	33,6	76,0	123.085	75.122	135	121	109	99
Pescara . . . . .	50.996	36.001	24,7	62,5	50.855	35.881	113	93	28	27
Teramo . . . . .	73.082	49.710	30,4	73,6	72.830	49.489	162	136	90	85
Avellino . . . . .	144.588	83.155	33,1	75,2	141.090	80.339	1.184	977	2.314	1.839
Benevento . . . . .	114.504	70.492	33,7	77,2	113.108	69.334	680	616	716	542
Napoli . . . . .	225.685	168.319	10,4	29,8	220.702	163.980	2.969	2.709	2.014	1.630
Salerno . . . . .	171.019	107.349	24,7	62,1	163.869	101.335	2.872	2.640	4.278	3.374
Bari . . . . .	154.968	140.452	15,7	48,2	150.915	136.506	3.656	3.552	397	394
Brindisi . . . . .	60.427	46.740	23,9	59,2	59.335	45.688	1.044	1.005	48	47
Foggia . . . . .	119.434	90.836	23,1	62,2	112.750	84.488	6.101	5.884	583	464
Ionio . . . . .	56.955	44.752	16,8	43,2	55.755	43.585	971	940	229	227
Lecce . . . . .	106.469	92.271	20,7	49,8	104.978	90.859	1.345	1.268	146	144
Matera . . . . .	49.960	35.583	30,1	73,1	48.258	33.333	1.251	1.204	451	446
Potenza . . . . .	123.175	74.147	33,7	76,4	120.031	71.395	1.899	1.798	1.245	954
Catanzaro . . . . .	161.942	100.375	27,4	68,3	154.478	93.661	5.078	4.602	2.386	2.112
Cosenza . . . . .	156.166	98.355	27,4	70,4	150.234	92.767	4.364	4.114	1.568	1.474
Reggio di Calabria . . . . .	135.567	89.029	24,2	63,0	129.164	83.290	3.961	3.516	2.442	2.223
Agrigento . . . . .	79.475	76.275	19,5	58,6	76.789	73.621	2.673	2.642	13	12
Caltanissetta . . . . .	49.223	47.440	19,7	59,7	47.856	46.082	1.342	1.333	25	25
Catania . . . . .	101.093	94.387	14,4	43,5	97.379	90.781	3.268	3.163	446	443
Enna . . . . .	45.366	44.527	21,3	63,9	43.985	43.156	1.340	1.330	41	41
Messina . . . . .	115.276	86.714	18,8	52,2	111.011	82.726	3.442	3.172	823	816
Palermo . . . . .	115.598	110.844	13,1	39,9	108.804	104.114	6.412	6.352	382	378
Ragusa . . . . .	42.034	40.883	19,4	57,7	41.243	40.103	776	765	15	15
Siracusa . . . . .	47.952	46.550	17,3	49,1	45.781	44.416	2.100	2.063	71	71
Trapani . . . . .	66.132	63.342	17,9	52,2	63.736	60.969	2.372	2.350	24	23
Cagliari . . . . .	92.953	85.943	18,4	50,3	82.509	75.613	9.329	9.220	1.115	1.110
Nuoro . . . . .	53.636	48.069	24,7	69,1	42.393	36.903	10.666	10.595	577	571
Sassari . . . . .	61.591	58.083	20,3	54,4	56.475	53.027	4.868	4.808	248	248
Piemonte . . . . .	785.612	538.283	22,5	42,6	778.879	533.237	4.603	3.011	2.130	2.035
Liguria . . . . .	164.613	113.851	11,2	24,8	162.960	112.503	740	540	913	808
Lombardia . . . . .	781.807	605.088	13,6	28,5	772.633	597.101	5.317	4.275	3.857	3.712
Venezia Tridentina . . . . .	163.709	121.268	23,8	50,3	155.728	114.926	6.249	4.671	1.732	1.671
Veneto . . . . .	958.660	657.323	22,7	52,8	953.422	652.539	1.895	1.622	3.343	3.162
Venezia Giulia e Zara . . . . .	167.759	131.398	16,7	36,6	165.314	129.144	897	810	1.548	1.444
Emilia . . . . .	903.723	624.834	27,5	58,5	900.173	621.642	1.981	1.749	1.569	1.443
Toscana . . . . .	617.486	455.399	21,1	47,4	602.337	441.392	4.430	3.700	10.669	10.307
Marche . . . . .	394.359	245.457	31,6	66,1	392.376	243.722	615	473	1.368	1.262
Umbria . . . . .	209.723	150.835	29,3	64,6	207.023	148.275	597	516	2.103	2.044
Lazio . . . . .	463.766	327.535	17,5	41,4	443.355	308.763	16.658	15.298	3.753	3.474
Abruzzi e Molise . . . . .	493.659	312.348	31,9	74,3	489.954	309.116	2.130	1.918	1.575	1.314
Campania . . . . .	655.796	429.315	18,0	47,8	638.769	414.988	7.705	6.942	9.322	7.385
Puglie . . . . .	498.253	415.051	19,1	51,9	483.733	401.126	13.117	12.649	1.403	1.276
Lucania . . . . .	173.135	109.730	32,6	75,4	168.289	105.328	3.150	3.002	1.696	1.400
Calabrie . . . . .	453.675	287.759	26,4	67,3	433.876	269.718	13.403	12.232	6.396	5.809
Sicilia . . . . .	662.149	610.962	16,9	49,8	636.584	585.968	23.725	23.170	1.840	1.824
Sardegna . . . . .	208.180	192.095	20,3	55,4	181.377	165.543	24.863	24.623	1.940	1.929
ITALIA SETTENTRIONALE . . . . .	3.925.883	2.792.045	19,7	41,8	3.889.109	2.761.092	21.682	16.678	15.092	14.275
ITALIA CENTRALE . . . . .	1.685.334	1.179.226	22,4	50,4	1.645.091	1.142.152	22.350	19.987	17.893	17.087
ITALIA MERIDIONALE . . . . .	2.274.518	1.554.203	22,6	58,3	2.214.621	1.500.276	39.505	36.743	20.392	17.184
ITALIA INSULARE . . . . .	870.329	803.057	17,6	51,0	817.961	751.511	48.588	47.793	3.780	3.753
REGNO . . . . .	<b>8.756.084</b>	<b>6.328.531</b>	<b>20,6</b>	<b>47,7</b>	<b>8.566.762</b>	<b>6.155.031</b>	<b>132.125</b>	<b>121.201</b>	<b>57.157</b>	<b>52.299</b>

c) Addetti all'agricoltura per grandi gruppi di

Numero d'ordine	CIRCOSCRIZIONI	CONDUTTORI									FIGURE MISTE.		CON- duttori e lavoratori	Lavoratori e conduttori	
		NON COLTIVATORI			COLTIVATORI			IN COMPLESSO			COLONI PARZIARI	Lavoratori e conduttori			
		TOTALE	di cui		TOTALE	di cui		TOTALE	di cui						CON- duttori e lavoratori
			in proprio	affittuari		in proprio	affittuari		in proprio	affittuari					
															CONDUTTORI
1	Alessandria	2.692	1.315	557	88.133	70.715	4.650	90.825	72.030	5.207	12.639	2.099	578		
2	Aosta	754	329	64	67.239	47.909	2.999	67.993	48.238	3.063	729	394	40		
3	Asti	1.816	1.009	56	69.082	59.928	1.026	70.898	60.937	1.082	6.425	1.297	137		
4	Cuneo	3.787	1.424	1.168	148.241	117.159	12.040	152.028	118.583	13.208	18.311	1.560	428		
5	Novara	1.443	488	679	53.063	32.817	7.352	54.506	33.305	8.031	851	780	60		
6	Torino	2.850	1.667	647	108.526	73.385	11.622	111.376	75.052	12.269	6.860	1.299	94		
7	Vercelli	3.531	1.118	1.585	42.456	25.492	6.389	45.987	26.610	7.974	1.719	767	629		
8	Genova	986	556	262	43.260	26.827	9.514	44.246	27.383	9.776	4.195	135	15		
9	Imperia	659	555	72	29.955	27.592	953	30.614	28.147	1.025	825	2.096	158		
10	La Spezia	508	393	43	17.791	14.834	538	18.299	15.227	581	10.531	142	18		
11	Savona	607	405	103	26.336	18.532	3.343	26.943	18.937	3.446	4.660	535	62		
12	Bergamo	1.265	752	324	53.289	28.159	16.964	54.554	28.911	17.288	26.202	569	26		
13	Brescia	5.425	1.681	2.950	60.966	35.605	15.899	66.391	37.286	18.849	16.276	539	146		
14	Como	372	206	37	53.482	26.120	19.708	53.854	26.326	19.745	1.111	133	14		
15	Cremona	4.718	1.615	2.730	20.510	8.386	8.741	25.228	10.001	11.471	1.533	193	72		
16	Mantova	5.536	2.392	2.734	41.939	17.014	21.272	47.475	19.406	24.006	15.657	219	46		
17	Milano	4.697	1.435	2.842	64.401	22.962	35.763	69.098	24.397	38.605	1.349	181	289		
18	Pavia	4.725	1.745	2.374	49.253	32.869	7.805	53.978	34.614	10.179	5.492	1.120	307		
19	Sondrio	296	197	8	38.325	32.991	479	38.621	33.188	487	190	244	17		
20	Varese	401	182	96	27.217	15.641	8.150	27.618	15.823	8.246	491	72	13		
21	Polzano	5.190	4.307	577	37.599	33.040	3.054	42.789	37.347	3.631	2.155	569	96		
22	Trento	1.413	1.108	58	75.355	61.299	2.461	76.768	62.407	2.519	6.257	530	74		
23	Belluno	922	605	121	39.913	34.215	1.356	40.835	34.820	1.477	5.172	178	10		
24	Friuli	2.984	2.043	261	128.153	87.340	12.648	131.137	89.383	12.909	30.151	373	60		
25	Padova	3.712	1.742	1.369	86.950	28.728	47.418	90.662	30.470	48.787	6.618	3.044	976		
26	Rovigo	4.739	1.789	2.397	24.892	11.415	11.204	29.631	13.204	13.601	6.003	404	62		
27	Treviso	1.498	1.068	153	89.664	43.181	29.288	91.162	44.249	29.441	43.937	2.096	522		
28	Venezia	1.311	661	458	44.763	14.735	24.967	46.074	15.396	25.425	30.396	699	181		
29	Verona	3.785	1.975	1.292	61.069	36.650	16.229	64.854	38.625	17.521	18.765	511	67		
30	Vicenza	2.207	1.233	575	74.879	46.383	19.794	77.086	47.616	20.369	7.923	770	287		
31	Carnaro	594	303	101	12.645	12.104	320	13.239	12.407	421	804	265	44		
32	Gorizia	606	399	87	37.540	31.943	2.773	38.146	32.342	2.850	2.793	203	6		
33	Istria	1.445	1.192	67	55.628	50.620	1.867	57.073	51.812	1.934	5.596	922	90		
34	Trieste	672	383	228	13.781	12.625	659	14.453	13.008	887	2.373	144	18		
35	Zaria	202	99	79	2.559	819	48	2.761	918	127	429	36	4		
36	Bologna	2.894	2.051	592	29.193	19.927	8.631	32.087	21.978	9.223	64.087	300	56		
37	Ferrara	2.097	1.109	523	20.327	8.388	9.699	22.424	9.497	10.222	12.472	180	55		
38	Forlì	1.688	1.414	108	24.723	22.240	1.629	26.411	23.654	1.737	70.035	266	114		
39	Modena	2.629	2.081	181	40.648	29.519	9.332	43.277	31.600	9.513	49.733	566	217		
40	Parma	3.176	2.385	511	46.547	33.982	10.536	49.723	36.367	11.047	25.627	508	56		
41	Piacenza	3.161	1.799	1.057	38.686	28.721	7.588	41.847	30.520	8.645	9.493	555	97		
42	Ravenna	989	776	132	14.556	11.672	2.466	15.545	12.378	2.598	34.081	116	42		
43	Reggio nell'Emilia	1.852	1.366	265	45.142	28.387	14.185	46.994	29.753	14.450	34.589	575	52		
44	Apuania	370	299	35	20.994	18.494	1.104	21.364	18.793	1.139	8.482	137	53		
45	Arezzo	1.628	1.474	50	17.240	15.656	353	18.868	17.130	403	65.156	279	107		
46	Firenze	2.092	1.732	216	14.582	12.355	1.374	16.674	14.087	1.590	102.091	314	36		
47	Grosseto	861	762	32	12.756	10.185	519	13.617	10.947	551	17.378	651	300		
48	Livorno	565	454	65	6.031	5.263	402	6.596	5.717	467	15.109	83	16		
49	Lucca	2.497	1.644	454	34.255	26.299	2.324	36.752	27.943	2.778	22.142	368	34		
50	Pisa	1.186	915	115	15.418	1.312	11.604	16.604	12.680	1.427	49.037	91	23		
51	Pistoia	599	495	35	13.401	11.099	1.523	14.000	11.594	1.558	22.686	207	30		
52	Siena	1.200	1.113	29	7.927	7.014	554	9.127	8.127	583	62.015	173	41		
53	Ancona	1.189	1.030	54	19.465	16.668	1.102	20.654	17.698	1.156	69.417	598	66		
54	Ascoli Piceno	1.713	1.495	65	26.744	23.971	1.074	28.457	25.466	1.139	61.564	292	29		
55	Macerata	1.515	1.282	48	27.162	23.389	1.071	28.677	24.671	1.119	65.340	841	102		
56	Pesaro e Urbino	1.670	1.424	133	19.696	17.593	1.128	21.366	19.017	1.261	55.957	310	20		
57	Perugia	3.026	2.498	155	35.740	31.894	1.301	38.766	34.392	1.456	97.428	921	188		
58	Terni	930	779	43	12.966	11.280	309	13.896	12.059	352	26.145	280	44		
59	Frosinone	2.513	1.873	105	88.246	54.442	3.384	90.759	56.315	3.489	29.552	1.607	165		
60	Littoria	1.067	804	168	19.547	14.037	1.135	20.614	14.841	1.303	18.430	1.212	721		
61	Rieti	1.185	987	46	30.355	21.807	852	31.540	22.794	898	11.401	2.492	346		
62	Roma	4.894	3.162	654	61.315	33.532	3.922	66.209	36.694	4.576	13.825	4.244	644		
63	Viterbo	1.713	1.192	109	29.946	13.845	2.757	31.659	15.037	2.866	19.600	2.163	158		

posizione professionale e per le più importanti categorie

Numero d'ordine	CIRCOSCRIZIONI	LAVORATORI											PROFESSIONI AGRICOLE IGNOTE	ADDETTI ALL'AGRICOLTURA CON PROFESSIONE NON AGRICOLA	Numero d'ordine					
		A GIORNATA														A CONTRATTO ANNUO				
		DIRI- CENTI E IMPIE- GATI	COM- PARTECI- PANTI	flori- coltori e orto- lani	addetti al bestiame, da lavoro e da reddito, e alla lavora- zione del latte	carbonai e boscaioli	qualifi- cati	non qualifi- cati	IN COM- PLESSO	flori- coltori e orto- lani	addetti al bestiame, da lavoro e da reddito, e alla lavora- zione del latte	qualifi- cati				non qualifi- cati	brac- cianti fissi	IN COM- PLESSO	PROFESSIONI AGRICOLE IGNOTE	ADDETTI ALL'AGRICOLTURA CON PROFESSIONE NON AGRICOLA
1	Alessandria	136	305	38	24	29	28	17.701	17.820	26	2.024	258	1.839	2.378	6.525	30	301			
2	Aosta	21	12	22	75	123	21	5.032	5.273	3	280	19	512	82	896	11	72			
3	Asti	24	16	27	1	5	5	3.682	3.720	1	108	13	1.559	1.592	3.273	16	20			
4	Cuneo	102	750	63	42	327	50	10.746	11.228	85	2.193	117	7.127	972	10.494	379	143			
5	Novara	86	20	124	30	739	132	15.046	16.071	40	2.304	514	803	17	3.678	5	261			
6	Torino	156	130	239	94	157	1.725	9.510	11.725	167	2.012	232	4.057	1.146	7.614	19	293			
7	Vercelli	67	26	106	34	336	86	27.574	28.136	11	2.740	285	1.103	108	4.247	24	178			
8	Genova	62	7	161	30	257	50	4.013	4.511	35	48	50	178	63	374	108	207			
9	Imperia	17	17	109	30	214	41	8.356	8.750	34	52	11	103	58	258	111	60			

Segue: c) Addetti all'agricoltura per grandi gruppi di posizione professionale e per le più importanti categorie

Table with multiple columns: Numero d'ordine, CIRCOSCRIZIONI, CONDUTTORI (NON COLTIVATORI, COLTIVATORI, IN COMPLESSO), COLONI, FIGURE MISTE, LAVORATORI (A GIORNATA, A CONTRATTO ANNUO), PROFESSIONI AGRICOLE, and Numero d'ordine. Rows list various Italian regions and provinces.



## B. — Migrazioni agricole

## 1. — LAVORATORI AGRICOLI DI 15 ANNI E PIÙ ESPATRIATI E RIMPATRIATI (a)

(Regno)

1936					1937					1938							
ESPATRIATI			RIMPATRIATI		ESPATRIATI			RIMPATRIATI		ESPATRIATI			RIMPATRIATI				
NUMERO	di cui in paesi continentali %	Lavoratori agricoli su 100 lavoratori in complesso	NUMERO	di cui da paesi continentali %	Lavoratori agricoli su 100 lavoratori in complesso	NUMERO	di cui in paesi continentali %	Lavoratori agricoli su 100 lavoratori in complesso	NUMERO	di cui da paesi continentali %	Lavoratori agricoli su 100 lavoratori in complesso	NUMERO	di cui in paesi continentali %	Lavoratori agricoli su 100 lavoratori in complesso			
3 000	89.7	9.2	2 340	49.8	8.2	4.933	87.5	10.2	2.297	51.1	7.4	4.295	82.2	8,1	2.142	61.5	6,4

(a) Agricoltura e caccia.

## 2. — ESPATRI STAGIONALI IN GERMANIA DI LAVORATORI AGRICOLI (a)

(Anno 1938)

CIRCOSCRIZIONI	M	F	TOTALE	MESI DI PARTENZA				
				MARZO	APRILE	MAGGIO	GIUGNO	SETTEMBRE
Bergamo . . . . .	465	35	500	—	500	—	—	—
Brescia . . . . .	330	123	453	—	423	—	—	30
Cremona . . . . .	465	135	600	—	600	—	—	—
Mantova . . . . .	743	265	1.008	112	832	56	—	8
Bolzano . . . . .	76	4	80	—	—	80	—	—
Trento . . . . .	876	160	1.036	87	531	392	26	—
Belluno . . . . .	232	57	289	139	117	31	2	—
Friuli . . . . .	1.356	445	1.801	—	642	1.159	—	—
Padova . . . . .	1.945	455	2.400	850	990	480	—	80
Rovigo . . . . .	1.946	663	2.609	850	816	662	—	281
Treviso . . . . .	1.274	249	1.523	856	365	135	—	167
Venezia . . . . .	1.250	112	1.362	817	131	414	—	—
Verona . . . . .	1.557	421	1.978	1.186	340	364	88	—
Vicenza . . . . .	800	233	1.033	419	264	222	128	—
Gorizia . . . . .	100	—	100	—	100	—	—	—
Bologna . . . . .	1.782	319	2.101	783	791	466	43	18
Ferrara . . . . .	1.626	465	2.091	1.623	225	243	—	—
Forlì . . . . .	1.143	255	1.398	792	334	221	51	—
Modena . . . . .	2.262	518	2.780	1.646	302	317	222	293
Parma . . . . .	739	141	880	705	—	95	80	—
Piacenza . . . . .	338	66	404	—	225	71	108	—
Ravenna . . . . .	1.153	229	1.382	848	342	192	—	—
Reggio nell'Emilia . . . . .	1.577	308	1.885	1.668	—	136	81	—
Macerata . . . . .	36	14	50	—	50	—	—	—
Rieti . . . . .	23	7	30	—	30	—	—	—
Aquila degli Abruzzi . . . . .	170	30	200	—	200	—	—	—
Bari . . . . .	797	—	797	—	797	—	—	—
Lombardia . . . . .	2.003	558	2.561	112	2.355	56	—	38
Venezia Tridentina . . . . .	952	164	1.116	87	531	472	26	—
Veneto . . . . .	10.360	2.635	12.995	5.117	3.665	3.467	218	528
Venezia Giulia e Zara . . . . .	100	—	100	—	100	—	—	—
Emilia . . . . .	10.620	2.301	12.921	8.065	2.219	1.741	585	311
Marche . . . . .	36	14	50	—	50	—	—	—
Lazio . . . . .	23	7	30	—	30	—	—	—
Abruzzi e Molise . . . . .	170	30	200	—	200	—	—	—
Puglie . . . . .	797	—	797	—	797	—	—	—
ITALIA SETTENTRIONALE . . . . .	24.035	5.658	29.693	13.381	8.870	5.736	829	877
ITALIA CENTRALE . . . . .	59	21	80	—	80	—	—	—
ITALIA MERIDIONALE . . . . .	967	30	997	—	997	—	—	—
REGNO . . . . .	25.061	5.709	30.770	13.381	9.947	5.736	829	877

(a) Dati forniti dalle Unioni provinciali fasciste dei lavoratori dell'agricoltura.



3. — MIGRAZIONI INTERNE (a)  
a) Migrazioni di famiglie agricole

CIRCOSCRIZIONI	FAMIGLIE:											
	EMIGRATE						IMMIGRATE					
	1936		1937		1938		1936		1937		1938	
	numero	compo- nenti	numero	compo- nenti	numero	compo- nenti	numero	compo- nenti	numero	compo- nenti	numero	compo- nenti
PIEMONTE . . . . .	63	436	11	65	24	154	105	762	62	400	44	282
LIGURIA . . . . .	—	—	9	58	5	36	4	27	5	31	11	81
LOMBARDIA . . . . .	319	2.352	626	4.006	454	3.016	366	2.759	673	4.268	393	2.499
VENEZIA TRIDENTINA . . . . .	9	65	8	56	8	50	35	280	51	336	34	221
VENETO . . . . .	427	3.350	430	3.053	1.323	10.733	33	261	24	153	40	260
VENEZIA GIULIA E ZARA . . . . .	7	61	4	27	3	14	53	414	32	195	26	166
EMILIA . . . . .	255	1.996	345	2.141	576	4.096	189	1.455	214	1.319	217	1.421
TOSCANA . . . . .	26	200	38	238	41	279	16	115	19	149	29	188
MARCHE . . . . .	94	675	61	383	78	509	3	18	3	22	5	32
UMBRIA . . . . .	21	168	36	230	33	210	17	144	42	274	31	189
LAZIO . . . . .	48	348	68	443	47	314	301	2.218	252	1.776	272	1.841
ABRUZZI E MOLISE . . . . .	13	92	34	214	109	884	6	40	7	49	2	12
CAMPANIA . . . . .	14	99	27	178	23	165	8	50	6	47	4	30
PUGLIE . . . . .	18	149	41	263	122	934	6	42	—	—	1	7
LUCANIA . . . . .	1	7	3	21	5	32	4	30	—	—	—	—
CALABRIE . . . . .	9	65	66	449	65	548	15	112	61	419	1	6
SICILIA . . . . .	46	360	77	492	151	1.142	8	75	5	25	—	—
SARDEGNA . . . . .	7	51	1	7	1	6	86	713	45	338	56	369
REGNO . . . . .	1.377	10.474	1.885	12.324	3.068	23.122	1.255	9.515	1.501	9.801	1.166	7.604
TRIPOLITANIA . . . . .	—	—	—	—	—	—	103	807	178	1.149	1.059	8.588
CIRENAICA . . . . .	—	—	—	—	—	—	19	152	61	407	843	6.930
A. O. I. . . . .	—	—	—	—	—	—	—	—	145	967	—	—
<b>TOTALE GENERALE</b>	<b>1.377</b>	<b>10.474</b>	<b>1.885</b>	<b>12.324</b>	<b>3.068</b>	<b>23.122</b>	<b>1.377</b>	<b>10.474</b>	<b>1.885</b>	<b>12.324</b>	<b>3.068</b>	<b>23.122</b>

b) Colonizzazione della Libia  
(Spedizione del 28 ottobre 1938)

COMPARTIMENTI DI EMIGRAZIONE								PROVINCE DI IMMIGRAZIONE			
CIRCOSCRIZIONI	FAMIGLIE	COMPONENTI		CIRCOSCRIZIONI	FAMIGLIE	COMPONENTI		CIRCOSCRIZIONI	FAMIGLIE	COMPONENTI	
		MF	M			MF	M			MF	M
LOMBARDIA . . .	83	665	410	CAMPANIA . . .	5	43	27	BENGASI . . . . .	504	4.112	2.687
VENEZIA TRIDENT.	5	30	17	PUGLIE . . . . .	97	762	459	DERNA . . . . .	302	2.548	1.247
VENETO . . . . .	1.012	8.642	5.208	CALABRIE . . . . .	57	501	300	MISURATA . . . . .	632	5.169	3.075
EMILIA . . . . .	310	2.361	1.377	SICILIA . . . . .	114	862	561	TRIPOLI . . . . .	337	2.804	1.781
ABRUZZI E MOLISE	92	767	431	REGNO . . . . .	<b>1.775</b>	<b>14.633</b>	<b>8.790</b>	LIBIA . . . . .	<b>1.775</b>	<b>14.633</b>	<b>8.790</b>

## c) Migrazioni di lavoratori agricoli nei singoli mesi

MESI	1936			1937			1938		
	M	F	TOTALE	M	F	TOTALE	M	F	TOTALE
Gennaio . . . . .	2.373	312	2.685	2.266	262	2.528	2.776	583	3.359
Febbraio . . . . .	1.809	528	2.337	1.818	283	2.101	2.476	520	2.996
Marzo . . . . .	2.047	603	2.650	1.701	519	2.220	2.732	1.051	3.783
Aprile . . . . .	2.568	469	3.037	2.183	579	2.762	2.742	952	3.694
Maggio . . . . .	14.725	13.329	28.054	17.529	14.301	31.830	11.904	14.868	26.772
Giugno . . . . .	109.246	57.179	166.425	134.874	55.354	190.228	113.368	55.255	168.623
Luglio . . . . .	40.361	5.827	46.188	53.535	5.903	59.438	68.424	9.823	78.247
Agosto . . . . .	833	638	1.471	700	430	1.130	867	375	1.242
Settembre . . . . .	13.879	7.523	21.402	13.250	6.549	19.799	14.937	6.201	21.138
Ottobre . . . . .	5.913	2.738	8.651	5.455	2.768	8.223	7.208	2.356	9.564
Novembre . . . . .	4.802	1.278	6.080	15.223	2.908	18.131	9.809	1.157	10.966
Dicembre . . . . .	2.352	499	2.851	3.979	941	4.920	3.247	862	4.109
<b>TOTALE . . . . .</b>	<b>200.908</b>	<b>90.923</b>	<b>291.831</b>	<b>252.513</b>	<b>90.797</b>	<b>343.310</b>	<b>240.490</b>	<b>94.003</b>	<b>334.493</b>

## d) Migrazioni di lavoratori agricoli secondo il sesso

CIRCOSCRIZIONI	1936				1937				1938			
	EMIGRATI		IMMIGRATI		EMIGRATI		IMMIGRATI		EMIGRATI		IMMIGRATI	
	MF	M	MF	M	MF	M	MF	M	MF	M	MF	M
PIEMONTE . . . . .	26.173	15.590	66.845	24.139	28.324	18.077	69.236	26.954	24.842	15.284	66.274	23.257
LIGURIA . . . . .	639	241	252	135	790	328	397	350	849	357	721	545
LOMBARDIA . . . . .	32.573	13.071	34.643	12.191	38.804	19.128	41.655	17.623	32.598	13.784	35.748	12.210
VENEZIA TRIDENTINA . . . . .	264	220	512	394	112	103	426	289	125	120	210	196
VENETO . . . . .	15.168	6.315	4.756	3.551	15.641	6.651	4.587	3.443	11.091	3.405	1.926	1.343
VENEZIA GIULIA E ZARA . . . . .	454	361	879	600	296	224	866	661	600	381	1.120	720
EMILIA . . . . .	44.952	13.885	8.580	6.542	46.850	15.689	10.417	9.012	48.151	15.580	10.350	8.930
TOSCANA . . . . .	6.094	5.481	4.246	3.732	7.433	6.689	5.328	4.782	10.385	9.535	5.051	4.519
MARCHE . . . . .	10.212	6.945	6.827	3.709	12.466	8.270	9.081	4.944	15.965	10.958	11.458	6.473
UMBRIA . . . . .	7.151	6.678	5.053	4.575	6.782	6.254	8.232	7.652	4.772	4.397	7.427	7.066
LAZIO . . . . .	17.854	14.033	27.381	21.849	19.168	17.040	24.416	20.766	14.372	12.089	20.087	16.973
ABRUZZI E MOLISE . . . . .	17.864	16.362	18.574	17.307	20.393	19.251	24.602	23.767	20.816	18.503	21.473	19.873
CAMPANIA . . . . .	14.454	11.052	13.676	10.314	21.546	18.160	17.572	14.204	19.867	16.898	16.341	14.000
PUGLIE . . . . .	46.996	42.965	26.060	22.840	51.941	49.015	28.094	26.150	53.021	47.439	29.459	25.462
LUCANIA . . . . .	7.308	6.952	27.757	26.476	10.781	10.206	34.728	33.030	10.249	9.484	36.239	33.116
CALABRIE . . . . .	9.008	7.427	8.664	7.052	15.729	13.129	16.550	13.722	9.203	6.912	11.390	8.931
SICILIA . . . . .	29.178	27.983	30.375	29.157	36.461	34.850	36.182	34.746	47.478	45.502	45.969	44.014
SARDEGNA . . . . .	5.489	5.347	6.751	6.345	9.793	9.449	10.941	10.418	10.109	9.862	13.250	12.862
<b>REGNO . . . . .</b>	<b>291.831</b>	<b>200.908</b>	<b>291.831</b>	<b>200.908</b>	<b>343.310</b>	<b>252.513</b>	<b>343.310</b>	<b>252.513</b>	<b>334.493</b>	<b>240.490</b>	<b>334.493</b>	<b>240.490</b>

## e) Migrazioni di lavoratori agricoli secondo la natura dei lavori

CIRCOSCRIZIONI DI PROVENIENZA (a)	PER LAVORI INERENTI:											IN COM- PLESSO	
	AL FRUMENTO	AL RISO	AI CEREALI MINORI ED AI FORAGGI	AGLIORTI, GIARDINI E VIVAI ED ALLE PIANTE INDU- STRIALI	ALLE VITI	AGLI OLIVI	AGLI AGRUMI	ALLE PIANTE DA FRUTTO	AI BOSCHI	ALL'ALLE- VAMENTO DEL BESTIAME	AGLI ALTRI LAVORI AGRICOLI		
PIEMONTE . . . . .	1938	8.018	16.238	47	45	—	167	—	—	128	13	186	24.842
	1937	10.875	16.835	70	90	5	18	—	—	101	51	254	28.324
	1936	7.307	17.424	100	111	46	117	7	1	93	434	533	26.173
<i>di cui :</i>													
Alessandria . . . . .	1938	1.167	3.973	—	45	—	—	—	—	4	3	80	5.272
	1937	3.721	3.647	—	22	—	—	—	—	5	2	37	6.453
	1936	1.452	3.415	31	7	—	1	18	—	—	50	170	5.125
Novara . . . . .	1938	362	8.320	—	—	—	—	—	—	17	—	47	8.746
	1937	639	8.774	—	—	—	—	—	—	—	—	96	9.509
	1936	420	9.787	65	89	—	—	—	—	6	15	107	10.489
LIGURIA . . . . .	1938	69	746	—	5	—	9	—	—	20	—	—	849
	1937	31	704	—	3	—	—	—	—	5	1	46	790
	1936	12	621	—	—	—	—	—	—	4	—	2	639
LOMBARDIA . . . . .	1938	4.313	23.825	55	198	7	—	—	1	408	44	3.747	32.598
	1937	5.522	22.915	77	181	1	—	—	5	398	160	9.533	38.804
	1936	5.770	24.183	18	70	38	—	—	9	180	23	2.264	32.573
<i>di cui :</i>													
Cremona . . . . .	1938	250	3.347	1	168	7	—	—	1	79	2	1.380	5.235
	1937	398	3.286	7	167	—	—	—	1	74	37	2.653	6.823
	1936	918	3.362	4	32	—	—	—	—	51	7	359	4.732
Mantova . . . . .	1938	125	5.541	—	11	—	—	—	—	4	32	346	6.059
	1937	531	5.109	45	6	1	—	—	2	9	55	3.116	8.874
	1936	588	5.302	—	2	—	—	—	9	—	1	702	6.605
Milano . . . . .	1938	951	6.610	—	—	—	—	—	—	54	3	3	7.621
	1937	668	6.653	—	—	—	—	—	—	49	5	49	7.375
	1936	990	7.277	2	—	—	—	—	9	23	—	228	8.529
Pavia . . . . .	1938	2.242	7.432	10	—	—	—	—	—	—	1	1.894	11.579
	1937	2.675	7.010	5	—	—	—	—	—	53	15	2.804	12.560
	1936	2.265	7.412	—	1	21	—	—	—	22	3	336	10.030
VENEZIA TRIDENTINA	1938	12	—	—	3	5	—	—	—	27	—	73	125
	1937	13	—	—	—	—	—	—	—	28	—	67	112
	1936	3	1	4	3	—	7	—	3	51	9	176	264
VENETO . . . . .	1938	1.531	7.006	127	281	15	5	—	—	1.085	28	1.009	11.091
	1937	4.219	6.341	38	120	606	—	4	—	742	49	3.518	15.541
	1936	4.188	6.030	129	144	859	—	—	—	508	77	3.233	15.168
VENEZIA G. e Z. . . . .	1938	381	129	—	5	—	—	—	—	34	—	51	600
	1937	273	—	—	—	—	—	—	—	3	—	20	296
	1936	292	—	—	20	—	—	—	—	20	—	122	454
EMILIA . . . . .	1938	8.472	36.144	49	7	52	89	—	3	1.453	345	1.537	48.151
	1937	7.622	35.124	15	17	69	59	—	5	702	182	3.055	46.850
	1936	7.196	35.140	34	4	20	31	5	15	679	26	1.802	44.952
<i>di cui :</i>													
Modena . . . . .	1938	128	9.517	—	—	—	—	—	—	423	—	58	10.126
	1936	325	8.604	—	—	28	—	—	—	234	2	299	9.497
	1937	89	7.735	—	—	—	—	5	—	142	—	306	8.277
Piacenza . . . . .	1938	1.524	11.166	9	7	—	—	—	—	39	112	421	13.278
	1937	1.751	11.917	—	15	—	—	—	—	33	81	533	14.332
	1936	1.015	12.950	14	—	—	—	—	—	3	7	299	14.288
Reggio nell'Emilia	1938	276	9.469	—	—	52	6	—	—	—	16	149	9.968
	1937	342	9.001	15	—	31	47	—	—	—	25	392	9.853
	1936	210	8.887	—	4	20	16	—	15	14	11	322	9.493
TOSCANA . . . . .	1938	2.748	10	29	64	—	36	—	—	7.384	3	111	10.385
	1937	4.245	—	4	7	—	63	—	—	2.839	—	275	7.433
	1936	2.497	—	122	45	11	77	—	7	3.051	15	269	6.094

(a) Sono state tenute in evidenza soltanto le province nelle quali, in uno degli anni considerati, si è avuto un movimento migratorio di almeno 5000 persone.

## Segue: e) Migrazioni di lavoratori agricoli secondo la natura dei lavori

CIRCOSCRIZIONI DI PROVENIENZA (a)	PER LAVORI INERENTI:											IN COM- PLESSO
	AL FRUMENTO	AL RISO	AI CEREALI MINORI ED AI FORAGGI	AGLI ORTI, GIARDINI E VIVAI ED ALLE PIANTE INDU- STRIALI	ALLE VITI	AGLI OLIVI	AGLI AGRUMI	ALLE PIANTE DA FRUTTO	AJ BOSCHI	ALL'ALLE- VAMENTO DEL BESTIAME	AGLI ALTRI LAVORI AGRICOLI	
MARCHE. . . . .	1938 13.869	---	131	184	27	149	---	---	1.251	14	340	15.965
	1937 10.704	---	535	1	96	123	---	---	536	33	438	12.466
	1936 8.023	---	999	3	41	83	---	---	396	10	657	10.212
di cui:												
Ascoli Piceno . . . . .	1938 4.956	---	---	4	---	---	---	---	47	2	47	5.056
	1937 4.234	---	7	---	---	---	---	---	5	1	29	4.276
	1936 3.324	---	---	---	---	---	---	---	---	---	64	3.388
Macerata . . . . .	1938 5.886	---	83	72	3	---	---	---	334	11	37	6.426
	1937 4.345	---	168	1	28	23	---	---	352	26	174	5.117
	1936 2.923	---	307	---	11	12	---	---	154	10	169	3.591
UMBRIA . . . . .	1938 3.771	---	160	9	211	98	---	---	448	2	73	4.772
	1937 5.398	---	874	1	60	36	---	2	185	8	218	6.782
	1936 4.535	---	2.280	2	69	45	---	---	76	5	139	7.151
di cui:												
Perugia . . . . .	1938 3.315	---	160	9	211	98	---	---	184	2	73	4.052
	1937 4.439	---	864	1	48	34	---	2	109	3	172	5.677
	1936 3.405	---	2.266	1	69	43	---	---	53	2	155	5.974
LAZIO. . . . .	1938 9.968	---	580	1.035	382	146	---	20	1.110	915	276	14.372
	1937 15.958	---	923	78	306	57	10	3	574	165	1.094	19.168
	1936 14.579	---	1.048	91	309	41	2	684	298	112	690	17.854
di cui:												
Rieti. . . . .	1938 1.918	---	45	106	14	27	---	---	19	784	20	2.933
	1937 6.064	---	61	---	20	5	---	---	80	131	136	6.497
	1936 3.723	---	176	---	---	17	---	---	39	99	130	4.246
Viterbo. . . . .	1938 3.004	---	180	---	20	84	---	---	403	125	33	3.849
	1937 5.018	---	143	14	---	45	---	3	443	18	155	5.839
	1936 6.973	---	147	9	---	20	2	684	102	15	62	8.018
ABRUZZI E MOLISE	1938 16.463	---	65	956	796	426	---	---	1.490	29	591	20.816
	1937 17.949	---	60	18	427	135	---	---	943	81	780	20.393
	1936 14.744	---	264	66	886	250	5	22	1.121	25	481	17.864
di cui:												
Aquila degli Abr. . . . .	1938 2.864	---	40	142	502	96	---	---	1.158	20	289	5.121
	1937 2.974	---	54	---	128	4	---	---	481	45	488	4.174
	1936 2.532	---	254	20	461	6	---	2	855	---	350	4.480
Campobasso . . . . .	1938 5.888	---	---	---	5	---	---	---	133	---	35	6.061
	1937 7.090	---	---	---	6	4	---	---	336	33	34	7.503
	1936 5.068	---	---	2	---	---	---	---	157	20	4	5.251
CAMPANIA . . . . .	1938 18.665	---	---	30	8	34	---	17	996	15	102	19.867
	1937 20.770	---	---	65	78	8	18	8	462	11	126	21.546
	1936 13.833	---	---	2	---	25	---	10	473	---	111	14.454
di cui:												
Avellino. . . . .	1938 7.626	---	---	15	---	27	---	---	473	4	16	8.161
	1937 6.074	---	---	---	---	---	---	---	195	---	13	6.282
	1936 3.336	---	---	---	---	25	---	---	197	---	25	3.583
Benevento. . . . .	1938 4.739	---	---	---	---	---	---	---	68	---	6	4.813
	1937 5.427	---	---	---	---	---	---	---	---	---	11	5.438
	1936 3.140	---	---	---	---	---	---	---	16	---	5	3.161
Napoli. . . . .	1938 5.216	---	---	15	8	7	---	11	72	7	44	5.380
	1937 7.736	---	---	17	78	---	18	8	63	11	72	8.003
	1936 5.192	---	---	---	---	---	---	---	14	---	55	5.261
PUGLIE . . . . .	1938 48.208	5	49	58	98	1.581	---	50	1.425	170	1.377	53.021
	1937 48.713	---	33	163	154	1.324	---	53	815	97	589	51.941
	1936 43.567	---	148	82	72	332	5	11	1.857	19	903	46.996
di cui:												
Bari. . . . .	1938 27.419	---	---	17	60	1.086	---	44	1.195	137	991	30.947
	1937 31.204	---	28	109	5	323	---	55	243	78	224	32.272
	1936 32.309	---	133	15	19	204	5	10	568	12	399	33.674
Foggia. . . . .	1938 12.245	---	16	---	---	14	---	6	187	28	2	12.498
	1937 7.012	---	5	9	---	108	---	---	---	19	87	7.240
	1936 4.425	---	14	---	7	9	---	---	85	---	139	4.679
Lecce. . . . .	1938 4.164	5	21	41	14	316	---	---	---	---	195	4.756
	1937 5.264	---	---	45	141	660	---	---	552	---	212	6.874
	1936 3.433	---	1	30	38	7	---	1	1.072	---	157	4.739

(a) Vedasi nota (a) a pagina precedente.

## Segue : e) Migrazioni di lavoratori agricoli secondo la natura dei lavori

CIRCOSCRIZIONI DI PROVENIENZA (a)	PER LAVORI INERENTI ;											IN COM- PLESSO	
	AL FRUMENTO	AL RISO	AI CEREALI MINORI ED AI FORAGGI	AGLI ORTI, GIARDINI E VIVAI ED ALLE PIANTE INDU- STRIALI	ALLE VITI	AGLI OLIVI	AGLI AGRUMI	ALLE PIANTE DA FRUTTO	AI BOSCHI	ALL'ALLE- VAMENTO DEL BESTIAME	AGLI ALTRI LAVORI AGRICOLI		
LUCANIA . . . . .	1938	9.202	—	86	211	—	78	—	5	383	7	277	10.249
	1937	10.341	—	4	31	—	44	—	—	212	2	147	10.781
	1936	6.979	—	14	18	1	35	—	—	169	5	87	7.308
di cui :													
Potenza . . . . .	1938	8.162	—	77	203	—	69	—	5	372	7	201	9.096
	1937	7.896	—	4	31	—	44	—	—	145	1	16	8.137
	1936	5.327	—	—	—	1	33	—	—	126	1	32	5.520
di cui :													
CALABRIE . . . . .	1938	7.431	—	8	143	70	482	341	17	583	6	122	9.203
	1937	9.333	—	37	552	30	4.541	165	27	692	11	341	15.729
	1936	7.454	—	116	163	33	320	146	13	479	—	284	9.008
di cui :													
Catanzaro . . . . .	1938	4.283	—	—	29	—	84	64	—	189	6	18	4.673
	1937	5.417	—	37	28	—	333	12	5	202	—	154	6.188
	1936	3.252	—	58	98	4	160	40	—	207	—	120	3.939
di cui :													
Reggio di Calabria	1938	1.069	—	8	58	6	124	255	—	296	—	36	1.852
	1937	1.380	—	—	10	—	3.664	109	15	231	11	108	5.528
	1936	2.125	—	—	—	—	—	92	13	61	—	77	2.368
di cui :													
SICILIA . . . . .	1938	42.986	88	195	810	248	554	2.184	126	106	—	181	47.478
	1937	33.106	77	15	159	168	1.004	955	428	133	5	411	36.461
	1936	26.041	26	143	203	669	226	1.098	206	63	28	475	29.178
di cui :													
Agrigento . . . . .	1938	4.165	—	—	17	—	—	9	—	17	—	26	4.234
	1937	5.025	—	—	—	—	—	3	—	—	—	59	5.087
	1936	3.463	—	—	—	38	—	—	—	—	—	30	3.531
di cui :													
Caltanissetta . . .	1938	4.627	—	—	20	—	45	11	7	1	—	—	4.711
	1937	4.664	—	—	15	—	42	—	9	38	—	—	4.768
	1936	5.626	—	—	—	195	—	—	—	—	—	—	5.821
di cui :													
Messina . . . . .	1938	13.479	8	186	363	74	358	1.640	102	38	—	90	16.338
	1937	6.595	35	15	63	50	872	600	380	65	5	131	8.811
	1936	3.642	26	68	108	140	171	821	189	41	27	304	5.537
di cui :													
Palermo . . . . .	1938	5.370	—	—	18	135	85	—	10	—	—	—	5.618
	1937	5.179	—	—	81	113	52	53	—	19	—	60	5.557
	1936	4.180	—	—	28	107	—	37	8	—	—	20	4.380
di cui :													
SARDEGNA . . . . .	1938	9.898	—	—	38	1	8	—	1	122	18	23	10.109
	1937	9.344	—	1	58	80	52	—	8	104	16	130	9.793
	1936	5.110	—	—	29	13	91	76	—	59	6	105	5.489
di cui :													
Sassari . . . . .	1938	5.163	—	—	38	1	8	—	1	52	5	11	5.279
	1937	5.175	—	1	56	76	51	—	2	65	12	73	5.511
	1936	2.594	—	—	28	13	91	75	—	5	5	59	2.870
di cui :													
REGNO . . . . .	1938	205.945	84.191	1.581	4.082	1.920	3.862	2.534	240	18.453	1.609	10.076	334.493
	1937	214.416	81.996	2.686	1.544	2.080	7.468	1.178	554	9.474	872	21.042	343.310
	1936	172.130	83.425	5.419	1.056	3.067	1.680	1.360	990	9.577	794	12.333	291.831

## f) Migrazioni di lavoratori agricoli per com

Numero d'ordine	COMPARTIMENTI DI PROVENIENZA	C O M P A R T I M E N T I											
		PIEMONTE			LIGURIA			LOMBARDIA			VENEZIA TRIDENTINA		
		1936	1937	1938	1936	1937	1938	1936	1937	1938	1936	1937	1938
1	PIEMONTE . . . . .	25.582	27.967	24.320	126	56	230	388	218	223	—	—	—
2	LIGURIA . . . . .	616	717	746	11	34	15	6	18	—	—	—	—
3	LOMBARDIA . . . . .	9.461	8.986	9.009	5	8	28	22.636	29.243	23.311	16	58	20
4	VENEZIA TRIDENTINA . . . . .	4	—	—	—	—	—	5	13	4	177	49	87
5	VENETO . . . . .	4.165	4.431	4.709	34	59	146	2.960	3.291	3.080	300	288	63
6	VENEZIA GIULIA E ZARA . . . . .	—	—	—	—	—	—	—	—	—	—	—	—
7	EMILIA . . . . .	26.984	27.022	27.405	—	48	6	8.599	8.835	9.046	13	11	—
8	TOSCANA . . . . .	6	22	27	33	137	145	21	3	58	—	11	15
9	MARCHE . . . . .	—	—	34	—	—	—	—	8	—	—	—	—
10	UMBRIA . . . . .	—	1	—	4	—	—	—	—	—	8	—	—
11	LAZIO . . . . .	—	—	—	—	—	—	20	8	2	—	—	—
12	ABRUZZI E MOLISE . . . . .	7	49	—	5	20	31	—	7	7	5	—	8
13	CAMPANIA . . . . .	—	—	—	—	—	—	—	13	—	—	1	5
14	PUGLIE . . . . .	—	—	16	17	27	17	—	3	—	—	—	—
15	LUCANIA . . . . .	1	—	8	—	—	—	1	—	—	1	—	—
16	CALABRIE . . . . .	19	41	—	17	—	103	6	—	17	—	—	7
17	SICILIA . . . . .	—	—	—	—	8	—	—	—	—	—	—	—
18	SARDEGNA . . . . .	—	—	—	—	—	—	1	2	—	—	—	—
	REGNO . . . . .	66.845	69.236	66.274	252	397	721	34.643	41.655	35.748	512	426	210

Numero d'ordine	COMPARTIMENTI DI PROVENIENZA	segue: C O M P A R T I M E N T I											
		LAZIO			ABRUZZI E MOLISE			CAMPANIA			PUGLIE		
		1936	1937	1938	1936	1937	1938	1936	1937	1938	1936	1937	1938
1	PIEMONTE . . . . .	—	—	—	—	—	—	—	—	—	—	—	—
2	LIGURIA . . . . .	—	3	2	—	—	—	—	—	35	—	—	—
3	LOMBARDIA . . . . .	253	196	41	6	—	—	—	5	1	—	5	—
4	VENEZIA TRIDENTINA . . . . .	—	—	—	—	—	—	17	—	—	—	—	—
5	VENETO . . . . .	1.973	1.829	140	30	24	—	7	5	5	41	9	10
6	VENEZIA GIULIA E ZARA . . . . .	—	1	—	—	—	2	—	—	—	—	—	—
7	EMILIA . . . . .	133	116	426	5	1	—	—	19	1	—	—	—
8	TOSCANA . . . . .	746	1.251	1.713	31	26	651	104	11	60	—	9	—
9	MARCHE . . . . .	2.655	1.861	2.142	61	23	109	—	9	—	—	—	—
10	UMBRIA . . . . .	3.959	1.737	1.310	34	32	85	—	—	4	—	—	—
11	LAZIO . . . . .	15.001	15.809	11.527	2.221	2.819	2.007	10	25	12	6	11	13
12	ABRUZZI E MOLISE . . . . .	2.088	1.123	2.282	14.008	17.472	16.786	—	78	28	1.002	391	504
13	CAMPANIA . . . . .	61	153	151	329	2.224	531	11.956	16.146	15.668	1.713	1.807	2.613
14	PUGLIE . . . . .	38	110	168	1.834	1.938	1.062	1.325	1.085	358	23.191	25.378	25.434
15	LUCANIA . . . . .	4	—	9	—	5	24	187	131	84	73	469	522
16	CALABRIE . . . . .	35	79	30	15	19	116	70	58	35	34	15	48
17	SICILIA . . . . .	—	9	5	—	19	—	—	—	—	—	—	315
18	SARDEGNA . . . . .	435	139	141	—	—	100	—	—	—	—	—	—
	REGNO . . . . .	27.381	24.416	20.067	18.574	24.602	21.473	13.676	17.572	16.341	26.060	28.094	29.459

Numero d'ordine	M I G R A Z I O N I																		Numero d'ordine	
	M I G R A Z I O N I																			
	M I G R A Z I O N I																			
Numero d'ordine	COMPARTIMENTI DI DESTINAZIONE	M I G R A Z I O N I															Numero d'ordine			
		VENETO			VENEZIA GIULIA E ZARA			EMILIA			TOSCANA			MARCHE				UMBRIA		
		1936	1937	1938	1936	1937	1938	1936	1937	1938	1936	1937	1938	1936	1937	1938		1936	1937	1938
1	PIEMONTE . . . . .	68	6	6	1	—	1	8	70	61	—	—	—	—	7	—	—	—	1	
2	LIGURIA . . . . .	—	1	20	—	—	—	—	—	—	6	9	22	—	—	—	—	—	2	
3	LOMBARDIA . . . . .	32	81	14	11	—	7	65	166	132	38	1	—	5	—	—	—	6	3	
4	VENEZIA TRIDENTINA . . . . .	37	5	—	—	—	—	5	—	—	6	17	—	—	—	—	—	7	24	
5	VENETO . . . . .	4.492	4.454	1.725	508	570	582	148	173	375	36	98	31	32	59	67	25	13	20	
6	VENEZIA GIULIA E ZARA . . . . .	95	—	80	359	286	504	—	—	—	—	—	—	—	—	—	—	—	6	
7	EMILIA . . . . .	8	12	41	—	—	8	8.140	9.757	8.998	241	417	1.360	225	109	75	—	4	23	
8	TOSCANA . . . . .	—	22	32	—	10	7	152	165	435	3.511	4.566	3.292	52	162	278	264	233	697	
9	MARCHE . . . . .	—	—	—	—	—	—	39	59	283	79	—	40	6.468	8.580	10.721	865	1.858	2.361	
10	UMBRIA . . . . .	3	—	—	—	—	—	—	8	4	97	106	98	32	109	97	3.009	4.741	3.120	
11	LAZIO . . . . .	5	—	6	—	—	—	3	—	—	159	85	125	9	8	106	328	383	455	
12	ABRUZZI E MOLISE . . . . .	2	—	—	—	—	—	20	6	—	42	17	68	4	14	36	555	954	706	
13	CAMPANIA . . . . .	4	1	—	—	—	—	—	—	4	—	7	10	—	—	—	—	—	15	
14	PUGLIE . . . . .	—	—	1	—	—	—	—	4	—	—	5	—	—	—	—	—	7	6	
15	LUCANIA . . . . .	10	5	1	—	—	—	—	—	—	31	—	—	—	1	9	—	—	15	
16	CALABRIE . . . . .	—	—	—	—	—	—	—	—	—	—	—	5	—	—	—	—	—	16	
17	SICILIA . . . . .	—	—	—	—	—	—	—	—	—	—	—	—	—	—	—	—	—	17	
18	SARDEGNA . . . . .	—	—	—	—	—	—	—	—	—	—	—	—	—	—	—	—	—	18	
	REGNO . . . . .	4.756	4.587	1.926	879	866	1.120	8.580	10.417	10.350	4.246	5.328	5.051	6.827	9.081	11.458	5.053	8.232	7.427	

Numero d'ordine	COMPARTIMENTI DI DESTINAZIONE	M I G R A Z I O N I															Numero d'ordine				
		M I G R A Z I O N I																			
		M I G R A Z I O N I																			
Numero d'ordine	COMPARTIMENTI DI DESTINAZIONE	M I G R A Z I O N I												REGNO			Numero d'ordine				
		LUCANIA			CALABRIE			SICILIA			SARDEGNA			1936	1937	1938					
		1936	1937	1938	1936	1937	1938	1936	1937	1938	1936	1937	1938								
1	PIEMONTE . . . . .	—	—	1	—	—	—	—	—	—	—	—	—	—	—	—	—	26.173	28.324	24.842	1
2	LIGURIA . . . . .	—	—	—	—	—	—	—	—	—	—	—	—	—	—	—	8	639	790	849	2
3	LOMBARDIA . . . . .	—	—	12	—	25	20	11	—	—	34	24	3	32.573	38.804	32.598	3	32.573	38.804	32.598	3
4	VENEZIA TRIDENTINA . . . . .	—	—	—	—	5	5	—	—	5	6	—	—	264	112	125	4	264	112	125	4
5	VENETO . . . . .	12	9	11	64	39	87	9	4	1	332	286	34	15.168	15.641	11.091	5	15.168	15.641	11.091	5
6	VENEZIA GIULIA E ZARA . . . . .	—	9	—	—	—	—	—	—	—	—	—	14	454	296	600	6	—	—	—	6
7	EMILIA . . . . .	1	—	14	105	101	64	—	—	—	498	398	684	44.952	46.850	48.151	7	44.952	46.850	48.151	7
8	TOSCANA . . . . .	179	82	368	234	264	439	—	55	—	761	404	2.168	6.094	7.433	10.385	8	6.094	7.433	10.385	8
9	MARCHE . . . . .	11	7	45	18	55	—	—	—	217	16	6	13	10.212	12.466	15.965	9	10.212	12.466	15.965	9
10	UMBRIA . . . . .	8	24	44	5	5	5	—	3	5	—	8	—	7.151	6.782	4.772	10	7.151	6.782	4.772	10
11	LAZIO . . . . .	14	—	17	48	14	—	—	—	—	30	6	102	17.854	19.168	14.372	11	17.854	19.168	14.372	11
12	ABRUZZI E MOLISE . . . . .	104	165	118	6	49	33	—	15	1	16	40	208	17.864	20.393	20.816	12	17.864	20.393	20.816	12
13	CAMPANIA . . . . .	125	998	542	144	184	328	122	11	—	—	—	—	14.454	21.546	19.867	13	14.454	21.546	19.867	13
14	PUGLIE . . . . .	20	228	23.028	24.780	315	347	275	48	9	904	—	—	4.996	51.941	53.021	14	4.996	51.941	53.021	14
15	LUCANIA . . . . .	6	890	10.054	9.142	39	116	308	71	—	122	—	—	7.308	10.781	10.249	15	7.308	10.781	10.249	15
16	CALABRIE . . . . .	185	342	73	7.623	15.004	8.362	1.004	130	396	—	—	—	9.008	15.729	9.203	16	9.008	15.729	9.203	16
17	SICILIA . . . . .	—	10	976	63	342	1.464	29.110	35.955	44.318	5	108	223	29.178	36.461	47.478	17	29.178	36.461	47.478	17
18	SARDEGNA . . . . .	—	—	96	—	—	—	—	—	—	—	—	—	—	—	—	18	—	—	—	18
	REGNO . . . . .	27.757	34.728	36.239	8.664	16.560	11.390	30.375	36.182	45.969	6.751	10.941	13.250	281.831	343.310	334.493		281.831	343.310	334.493	

## IV. — REGIME

## A. — Distribuzione della proprietà terriera

## I. — LA PROPRIETÀ TERRIERA PER CATEGORIE DI PROPRIETARI (ENTI E PRIVATI) E PER AMPIEZZA ECONOMICA (PICCOLA, MEDIA E GRANDE) (Al 31 Dicem

Numero d'ordine	CIRCOSCRIZIONI	CATEGORIE DI PROPRIETARI	ARTICOLI DI RUOLO							ARTICOLI, SU 100, CON REDDITO:			Numero d'ordine	
			IN COMPLESSO	CON REDDITO IMPONIBILE DI LIRE:							fino a L. 1.750 (piccola proprietà)	da L. 1.751 a L. 17.500 (media proprietà)		oltre L. 17.500 (grande proprietà)
				fino a 1.000	da 1.001 a 1.750	da 1.751 a 5.000	da 5.001 a 10.000	da 10.001 a 17.500	da 17.501 a 50.000	oltre 50.000				
1	Alessandria	Enti . . . . .	1.217	1.006	88	99	13	6	7	1	89,9	9,4	0,7	1
		Privati . . . . .	170.625	167.545	1.694	1.057	210	86	30	3	99,2	0,8	0,0	
		<b>Totale . . . . .</b>	<b>171.842</b>	<b>168.551</b>	<b>1.782</b>	<b>1.156</b>	<b>223</b>	<b>89</b>	<b>37</b>	<b>4</b>	<b>99,1</b>	<b>0,9</b>	<b>0,0</b>	
2	Aosta	Enti . . . . .	1.272	1.138	52	64	15	2	1	—	93,5	6,4	0,1	2
		Privati . . . . .	193.679	193.507	123	42	5	2	—	—	100,0	0,0	0,0	
		<b>Totale . . . . .</b>	<b>194.951</b>	<b>194.645</b>	<b>175</b>	<b>106</b>	<b>20</b>	<b>4</b>	<b>1</b>	<b>—</b>	<b>99,9</b>	<b>0,1</b>	<b>0,0</b>	
3	Asti	Enti . . . . .	621	485	68	60	7	1	—	—	89,1	10,9	—	3
		Privati . . . . .	109.590	107.964	1.188	403	27	5	3	—	99,6	0,4	—	
		<b>Totale . . . . .</b>	<b>110.211</b>	<b>108.449</b>	<b>1.256</b>	<b>463</b>	<b>34</b>	<b>6</b>	<b>3</b>	<b>—</b>	<b>99,5</b>	<b>0,5</b>	<b>—</b>	
4	Cuneo	Enti . . . . .	2.596	2.254	97	143	61	20	19	2	90,6	8,6	0,8	4
		Privati . . . . .	269.667	265.525	2.242	1.508	285	72	32	3	99,3	0,7	0,0	
		<b>Totale . . . . .</b>	<b>272.263</b>	<b>267.779</b>	<b>2.339</b>	<b>1.651</b>	<b>346</b>	<b>92</b>	<b>51</b>	<b>5</b>	<b>99,2</b>	<b>0,8</b>	<b>0,0</b>	
5	Novara	Enti . . . . .	1.578	1.326	76	111	30	8	21	6	88,9	9,4	1,7	5
		Privati . . . . .	155.746	154.546	454	404	153	96	84	9	99,5	0,4	0,1	
		<b>Totale . . . . .</b>	<b>157.324</b>	<b>155.872</b>	<b>530</b>	<b>515</b>	<b>183</b>	<b>104</b>	<b>105</b>	<b>15</b>	<b>99,4</b>	<b>0,5</b>	<b>0,1</b>	
6	Torino	Enti . . . . .	1.492	1.149	96	163	59	18	6	1	83,4	16,1	0,5	6
		Privati . . . . .	273.270	270.101	1.666	1.205	220	52	23	3	99,5	0,5	0,0	
		<b>Totale . . . . .</b>	<b>274.762</b>	<b>271.250</b>	<b>1.762</b>	<b>1.368</b>	<b>279</b>	<b>70</b>	<b>29</b>	<b>4</b>	<b>99,4</b>	<b>0,6</b>	<b>0,0</b>	
7	Vercelli	Enti . . . . .	1.234	982	70	93	52	24	10	3	85,3	13,7	1,0	7
		Privati . . . . .	145.353	143.300	906	687	202	120	108	30	99,2	0,7	0,1	
		<b>Totale . . . . .</b>	<b>146.587</b>	<b>144.282</b>	<b>976</b>	<b>780</b>	<b>254</b>	<b>144</b>	<b>118</b>	<b>33</b>	<b>99,1</b>	<b>0,8</b>	<b>0,1</b>	
8	Genova	Enti . . . . .	1.057	972	38	36	5	3	—	—	95,5	4,2	0,3	8
		Privati . . . . .	88.374	87.708	406	215	33	7	5	—	99,7	0,3	—	
		<b>Totale . . . . .</b>	<b>89.431</b>	<b>88.680</b>	<b>444</b>	<b>251</b>	<b>38</b>	<b>10</b>	<b>8</b>	<b>—</b>	<b>99,7</b>	<b>0,3</b>	<b>—</b>	
9	Imperia	Enti . . . . .	1.022	983	15	25	3	2	—	—	97,1	2,9	—	9
		Privati . . . . .	108.077	107.878	146	49	4	—	—	—	99,9	0,1	—	
		<b>Totale . . . . .</b>	<b>109.105</b>	<b>108.861</b>	<b>161</b>	<b>74</b>	<b>7</b>	<b>2</b>	<b>—</b>	<b>—</b>	<b>99,9</b>	<b>0,1</b>	<b>—</b>	
10	La Spezia	Enti . . . . .	378	355	13	7	2	1	—	—	97,4	2,6	—	10
		Privati . . . . .	43.005	42.722	142	104	22	2	3	—	99,7	0,3	—	
		<b>Totale . . . . .</b>	<b>43.383</b>	<b>43.087</b>	<b>155</b>	<b>111</b>	<b>24</b>	<b>3</b>	<b>3</b>	<b>—</b>	<b>99,7</b>	<b>0,3</b>	<b>—</b>	
11	Savona	Enti . . . . .	587	554	15	11	4	2	1	—	96,9	2,9	0,2	11
		Privati . . . . .	56.396	56.009	238	118	26	2	3	—	99,7	0,3	—	
		<b>Totale . . . . .</b>	<b>56.983</b>	<b>56.563</b>	<b>253</b>	<b>129</b>	<b>30</b>	<b>4</b>	<b>4</b>	<b>—</b>	<b>99,7</b>	<b>0,3</b>	<b>—</b>	
12	Bergamo	Enti . . . . .	1.925	1.560	120	172	50	17	4	2	87,3	12,4	0,3	12
		Privati . . . . .	89.592	87.687	851	748	191	69	40	6	98,8	1,1	0,1	
		<b>Totale . . . . .</b>	<b>91.517</b>	<b>89.247</b>	<b>971</b>	<b>920</b>	<b>241</b>	<b>86</b>	<b>44</b>	<b>8</b>	<b>99,6</b>	<b>1,4</b>	<b>0,1</b>	
13	Brescia	Enti . . . . .	2.161	1.699	137	185	75	38	23	4	85,0	13,8	1,2	13
		Privati . . . . .	112.881	108.424	1.811	1.842	536	174	86	8	97,6	2,3	0,1	
		<b>Totale . . . . .</b>	<b>115.042</b>	<b>110.123</b>	<b>1.948</b>	<b>2.027</b>	<b>611</b>	<b>212</b>	<b>109</b>	<b>12</b>	<b>97,4</b>	<b>2,5</b>	<b>0,1</b>	
14	Como	Enti . . . . .	1.089	946	56	68	13	5	1	—	92,0	7,9	0,1	14
		Privati . . . . .	133.097	132.436	336	249	50	17	9	—	99,8	0,2	—	
		<b>Totale . . . . .</b>	<b>134.186</b>	<b>133.382</b>	<b>392</b>	<b>317</b>	<b>63</b>	<b>22</b>	<b>10</b>	<b>—</b>	<b>99,7</b>	<b>0,3</b>	<b>—</b>	
15	Cremona	Enti . . . . .	853	78	136	64	26	16	9	9	70,6	26,5	2,9	15
		Privati . . . . .	33.311	29.249	1.326	1.459	671	381	216	9	91,8	7,5	0,7	
		<b>Totale . . . . .</b>	<b>34.164</b>	<b>29.773</b>	<b>1.462</b>	<b>1.523</b>	<b>735</b>	<b>407</b>	<b>232</b>	<b>18</b>	<b>91,3</b>	<b>8,0</b>	<b>0,1</b>	
16	Mantova	Enti . . . . .	400	167	56	116	35	18	7	1	55,7	42,3	2,0	16
		Privati . . . . .	39.759	33.356	2.323	2.961	763	224	119	13	89,8	9,9	0,3	
		<b>Totale . . . . .</b>	<b>40.159</b>	<b>33.523</b>	<b>2.379</b>	<b>3.077</b>	<b>798</b>	<b>242</b>	<b>126</b>	<b>14</b>	<b>77,4</b>	<b>10,3</b>	<b>0,3</b>	
17	Milano	Enti . . . . .	1.452	993	128	178	62	26	48	17	72,2	18,3	4,5	17
		Privati . . . . .	78.862	74.702	1.106	1.439	722	471	388	34	96,1	3,3	0,6	
		<b>Totale . . . . .</b>	<b>80.314</b>	<b>75.695</b>	<b>1.234</b>	<b>1.617</b>	<b>784</b>	<b>497</b>	<b>436</b>	<b>51</b>	<b>95,8</b>	<b>3,6</b>	<b>0,6</b>	
18	Pavia	Enti . . . . .	1.070	840	70	71	35	20	23	11	85,0	11,8	3,2	18
		Privati . . . . .	115.640	112.155	1.404	1.166	420	234	228	33	98,2	1,6	0,2	
		<b>Totale . . . . .</b>	<b>116.710</b>	<b>112.995</b>	<b>1.474</b>	<b>1.237</b>	<b>490</b>	<b>254</b>	<b>251</b>	<b>44</b>	<b>98,1</b>	<b>1,7</b>	<b>0,2</b>	
19	Sondrio	Enti . . . . .	558	502	23	19	10	3	1	—	94,1	5,7	0,2	19
		Privati . . . . .	127.285	127.253	23	9	—	—	—	—	100,0	—	—	
		<b>Totale . . . . .</b>	<b>127.843</b>	<b>127.755</b>	<b>46</b>	<b>28</b>	<b>10</b>	<b>3</b>	<b>1</b>	<b>—</b>	<b>100,0</b>	<b>—</b>	<b>—</b>	
20	Varese	Enti . . . . .	1.393	1.289	54	45	4	—	—	—	96,4	3,5	0,1	20
		Privati . . . . .	105.086	104.658	220	147	46	15	—	—	99,8	0,2	—	
		<b>Totale . . . . .</b>	<b>106.479</b>	<b>105.947</b>	<b>274</b>	<b>192</b>	<b>50</b>	<b>15</b>	<b>1</b>	<b>—</b>	<b>99,8</b>	<b>0,2</b>	<b>—</b>	

(a) Dati forniti dal Ministero delle Finanze ed elaborati dall'Istituto centrale di statistica. I dati, com'è evidente, non possono fornire una completa e precisa proprietà terriera in classi di ampiezza economica (piccola, media, grande) è stata basata sul tenore di vita povero, agiato o ricco che il suo reddito può consentire possedere. Le proprietà con imponibile inferiore a L. 1.750; quelle con imponibile superiore fra L. 1.750 a L. 17.000; grande, quella con imponibile superiore a L. 17.000. Tali limiti grosso modo corrispondono a quelli indicati dal SERPIERI rispettivamente in: meno di L. 10.000; da L. 10.000 a L. 100.000

## FONDARIO

## secondo i ruoli dell'imposta fondiaria (a)

## PRIVATI) E PER AMPIEZZA ECONOMICA (PICCOLA, MEDIA E GRANDE) (b) (bre 1938)

Numero d'ordine	CIRCOSCRIZIONI	CATEGORIE DI PROPRIETARI	REDDITO IMPONIBILE (lire)							REDDITO IMPONIBILE, SU 100, ISCRITTO AD ARTICOLI CON REDDITO IMPONIBILE			Numero d'ordine	
			IN COMPLESSO	fino a 1.000	da 1.001 a 1.750	da 1.751 a 5.000	da 5.001 a 10.000	da 10.001 a 17.500	da 17.501 a 50.000	oltre 50.000	fino a L. 1.750 (piccola proprietà)	da L. 1.751 a L. 17.500 (media proprietà)		oltre L. 17.500 (grande proprietà)
1	Alessandria	Enti . . . . .	938.950	176.027	115.355	273.473	78.907	43.135	180.730	71.323	31,0	42,1	26,9	1
		Privati . . . . .	27.515.806	18.841.806	2.191.043	2.890.789	1.467.928	1.122.936	769.361	231.943	76,4	19,9	3,7	
		<b>Totale . . . . .</b>	<b>28.454.756</b>	<b>19.017.833</b>	<b>2.306.398</b>	<b>3.164.262</b>	<b>1.546.825</b>	<b>1.166.071</b>	<b>950.091</b>	<b>303.266</b>	<b>74,9</b>	<b>20,7</b>	<b>4,4</b>	
2	Aosta	Enti . . . . .	539.973	132.629	70.002	180.805	112.080	25.931	18.526	—	37,5	59,1	3,4	2
		Privati . . . . .	5.481.282	5.146.803	156.108	114.330	36.043	27.998	—	—	96,7	3,3	—	
		<b>Totale . . . . .</b>	<b>6.021.255</b>	<b>5.279.432</b>	<b>226.110</b>	<b>295.135</b>	<b>148.123</b>	<b>53.929</b>	<b>18.526</b>	<b>—</b>	<b>91,4</b>	<b>8,3</b>	<b>0,3</b>	
3	Asti	Enti . . . . .	399.330	88.101	90.637	165.006	44.050	11.536	—	—	44,8	55,2	—	3
		Privati . . . . .	18.255.708	15.407.080	1.500.366	1.005.164	174.385	69.428	99.285	—	92,6	6,8	0,6	
		<b>Totale . . . . .</b>	<b>18.655.038</b>	<b>15.495.181</b>	<b>1.591.003</b>	<b>1.170.170</b>	<b>218.435</b>	<b>80.964</b>	<b>99.285</b>	<b>—</b>	<b>91,0</b>	<b>7,9</b>	<b>0,5</b>	
4	Cuneo	Enti . . . . .	2.134.216	2										

Segue 1. — LA PROPRIETÀ TERRIERA PER CATEGORIE DI PROPRIETARI  
(Al 31 dicem

Numero d'ordine	CIRCOSCRIZIONI	CATEGORIE DI PROPRIETARI	ARTICOLI DI RUOLO								ARTICOLI SU 100, CON UN REDDITO:		
			IN COMPLESSO	CON REDDITO IMPONIBILE DI LIRE:							fino a L. 1.750 (piccola proprietà)	da L. 1.751 a L. 17.500 (media proprietà)	oltre L. 17.500 (grande proprietà)
				fino a 1.000	da 1.001 a 1.750	da 1.751 a 5.000	da 5.001 a 10.000	da 10.001 a 17.500	da 17.501 a 50.000	oltre 50.000			
21	Bolzano	Enti . . . . .	939	745	59	69	33	13	18	2	85,6	12,3	2,1
		Privati . . . . .	44.427	43.315	758	312	30	12	—	2	99,2	0,8	—
		<b>Totale</b> . . . . .	<b>45.366</b>	<b>44.060</b>	<b>817</b>	<b>381</b>	<b>63</b>	<b>25</b>	<b>18</b>	<b>2</b>	<b>98,9</b>	<b>1,0</b>	<b>0,1</b>
22	Trento	Enti . . . . .	1.333	1.069	59	78	33	34	56	4	84,6	10,9	4,5
		Privati . . . . .	168.202	167.734	245	167	30	10	15	1	99,9	0,1	—
		<b>Totale</b> . . . . .	<b>169.535</b>	<b>168.803</b>	<b>304</b>	<b>245</b>	<b>63</b>	<b>44</b>	<b>71</b>	<b>5</b>	<b>99,7</b>	<b>0,2</b>	<b>0,1</b>
23	Belluno	Enti . . . . .	810	670	35	49	22	21	12	1	87,0	11,4	1,6
		Privati . . . . .	107.601	107.438	91	58	12	2	—	—	99,9	0,1	—
		<b>Totale</b> . . . . .	<b>108.411</b>	<b>108.108</b>	<b>126</b>	<b>107</b>	<b>34</b>	<b>23</b>	<b>12</b>	<b>1</b>	<b>99,8</b>	<b>0,2</b>	<b>—</b>
24	Friuli	Enti . . . . .	2.179	1.842	125	130	41	23	16	2	90,3	8,9	0,8
		Privati . . . . .	297.692	294.755	1.487	1.021	254	115	54	6	99,5	0,5	—
		<b>Totale</b> . . . . .	<b>299.871</b>	<b>296.597</b>	<b>1.612</b>	<b>1.151</b>	<b>295</b>	<b>138</b>	<b>70</b>	<b>8</b>	<b>99,5</b>	<b>0,5</b>	<b>—</b>
25	Padova	Enti . . . . .	1.107	878	102	95	20	8	4	—	88,5	11,1	0,4
		Privati . . . . .	72.141	68.118	1.801	1.648	352	138	72	12	96,9	3,0	0,1
		<b>Totale</b> . . . . .	<b>73.248</b>	<b>68.996</b>	<b>1.903</b>	<b>1.743</b>	<b>372</b>	<b>146</b>	<b>76</b>	<b>12</b>	<b>96,8</b>	<b>3,1</b>	<b>0,1</b>
25	Rovigo	Enti . . . . .	440	324	34	55	20	5	2	—	81,4	18,2	0,4
		Privati . . . . .	40.551	37.345	1.017	1.264	578	208	116	23	94,6	5,1	0,3
		<b>Totale</b> . . . . .	<b>40.991</b>	<b>37.669</b>	<b>1.051</b>	<b>1.319</b>	<b>598</b>	<b>213</b>	<b>118</b>	<b>23</b>	<b>94,5</b>	<b>5,2</b>	<b>0,3</b>
27	Treviso	Enti . . . . .	1.374	1.033	147	147	32	5	9	1	85,9	13,4	0,7
		Privati . . . . .	94.678	91.705	1.531	1.086	229	67	55	5	98,5	1,4	0,1
		<b>Totale</b> . . . . .	<b>96.052</b>	<b>92.738</b>	<b>1.678</b>	<b>1.233</b>	<b>261</b>	<b>72</b>	<b>64</b>	<b>6</b>	<b>98,3</b>	<b>1,6</b>	<b>0,1</b>
28	Venezia	Enti . . . . .	411	283	43	51	18	7	9	—	79,3	18,5	2,2
		Privati . . . . .	29.515	26.950	999	1.048	236	132	86	14	94,7	5,0	0,3
		<b>Totale</b> . . . . .	<b>29.926</b>	<b>27.233</b>	<b>1.042</b>	<b>1.099</b>	<b>304</b>	<b>139</b>	<b>95</b>	<b>14</b>	<b>94,5</b>	<b>5,2</b>	<b>0,3</b>
29	Verona	Enti . . . . .	787	652	49	61	16	7	2	—	89,1	10,7	0,2
		Privati . . . . .	87.760	83.664	1.804	1.720	369	116	77	10	97,4	2,5	0,1
		<b>Totale</b> . . . . .	<b>88.547</b>	<b>84.316</b>	<b>1.853</b>	<b>1.781</b>	<b>385</b>	<b>123</b>	<b>79</b>	<b>10</b>	<b>97,3</b>	<b>2,6</b>	<b>0,1</b>
30	Vicenza	Enti . . . . .	1.332	1.130	68	76	25	15	15	3	89,9	8,7	1,4
		Privati . . . . .	115.140	112.049	1.558	1.153	275	69	36	—	98,7	1,3	—
		<b>Totale</b> . . . . .	<b>116.472</b>	<b>113.179</b>	<b>1.626</b>	<b>1.229</b>	<b>300</b>	<b>84</b>	<b>51</b>	<b>3</b>	<b>98,6</b>	<b>1,4</b>	<b>—</b>
31	Carnaro	Enti . . . . .	119	111	—	2	1	1	4	—	93,2	3,4	3,4
		Privati . . . . .	20.864	20.834	16	11	1	1	—	1	99,9	0,1	—
		<b>Totale</b> . . . . .	<b>20.983</b>	<b>20.945</b>	<b>16</b>	<b>13</b>	<b>2</b>	<b>2</b>	<b>4</b>	<b>1</b>	<b>99,9</b>	<b>0,1</b>	<b>—</b>
32	Gorizia	Enti . . . . .	491	394	37	38	9	4	6	3	87,8	10,4	1,8
		Privati . . . . .	59.083	58.691	245	115	17	12	3	—	99,8	0,2	—
		<b>Totale</b> . . . . .	<b>59.574</b>	<b>59.085</b>	<b>282</b>	<b>153</b>	<b>26</b>	<b>16</b>	<b>9</b>	<b>3</b>	<b>99,7</b>	<b>0,3</b>	<b>—</b>
33	Istria	Enti . . . . .	324	248	14	26	18	13	4	1	80,9	17,6	1,5
		Privati . . . . .	111.917	111.549	210	123	27	8	—	—	99,9	0,1	—
		<b>Totale</b> . . . . .	<b>112.241</b>	<b>111.797</b>	<b>224</b>	<b>149</b>	<b>45</b>	<b>21</b>	<b>4</b>	<b>1</b>	<b>99,8</b>	<b>0,2</b>	<b>—</b>
34	Trieste	Enti . . . . .	291	232	24	18	5	8	4	—	88,0	10,6	1,4
		Privati . . . . .	34.726	34.518	125	53	13	10	4	3	99,8	0,2	—
		<b>Totale</b> . . . . .	<b>35.017</b>	<b>34.750</b>	<b>149</b>	<b>71</b>	<b>18</b>	<b>18</b>	<b>8</b>	<b>3</b>	<b>99,7</b>	<b>0,3</b>	<b>—</b>
35	Zara	Enti . . . . .	46	36	1	5	3	—	1	—	80,4	17,4	2,2
		Privati . . . . .	3.765	3.735	13	13	3	—	—	—	99,6	0,4	—
		<b>Totale</b> . . . . .	<b>3.811</b>	<b>3.771</b>	<b>14</b>	<b>18</b>	<b>6</b>	<b>—</b>	<b>2</b>	<b>—</b>	<b>99,3</b>	<b>0,6</b>	<b>0,1</b>
36	Bologna	Enti . . . . .	1.319	741	189	241	70	40	29	9	70,5	26,6	2,9
		Privati . . . . .	37.537	31.803	2.095	2.548	646	252	161	32	90,3	9,2	0,5
		<b>Totale</b> . . . . .	<b>38.856</b>	<b>32.544</b>	<b>2.284</b>	<b>2.789</b>	<b>716</b>	<b>292</b>	<b>190</b>	<b>41</b>	<b>89,6</b>	<b>9,8</b>	<b>0,6</b>
37	Ferrara	Enti . . . . .	424	300	44	47	9	11	9	4	81,1	15,8	3,1
		Privati . . . . .	18.550	15.340	899	1.414	538	194	136	29	87,5	11,6	0,9
		<b>Totale</b> . . . . .	<b>18.974</b>	<b>15.640</b>	<b>943</b>	<b>1.461</b>	<b>547</b>	<b>205</b>	<b>145</b>	<b>33</b>	<b>87,4</b>	<b>11,7</b>	<b>0,9</b>
38	Forlì	Enti . . . . .	1.107	779	152	134	24	9	8	1	84,1	15,1	0,8
		Privati . . . . .	39.151	35.516	1.883	1.395	242	57	53	5	95,5	4,3	0,2
		<b>Totale</b> . . . . .	<b>40.258</b>	<b>36.295</b>	<b>2.035</b>	<b>1.529</b>	<b>266</b>	<b>66</b>	<b>61</b>	<b>6</b>	<b>95,2</b>	<b>4,6</b>	<b>0,2</b>
39	Modena	Enti . . . . .	631	408	85	104	23	8	2	1	78,1	21,4	0,5
		Privati . . . . .	55.553	50.832	1.973	2.162	398	127	55	6	95,1	4,8	0,1
		<b>Totale</b> . . . . .	<b>56.184</b>	<b>51.240</b>	<b>2.058</b>	<b>2.266</b>	<b>421</b>	<b>135</b>	<b>57</b>	<b>7</b>	<b>94,9</b>	<b>5,0</b>	<b>0,1</b>
40	Parma	Enti . . . . .	999	706	87	131	38	20	16	1	79,4	18,9	1,7
		Privati . . . . .	70.126	65.541	1.730	2.196	486	110	55	8	95,9	4,0	0,1
		<b>Totale</b> . . . . .	<b>71.125</b>	<b>66.247</b>	<b>1.817</b>	<b>2.327</b>	<b>524</b>	<b>130</b>	<b>71</b>	<b>9</b>	<b>95,7</b>	<b>4,2</b>	<b>0,1</b>

(a) Vedasi nota (b) a pag. 38.

(ENTI E PRIVATI) E PER AMPIEZZA ECONOMICA (PICCOLA, MEDIA E GRANDE) (a)  
bre 1938)

Numero d'ordine	CIRCOSCRIZIONI	CATEGORIE DI PROPRIETARI	REDDITO IMPONIBILE (lire)								REDDITO IMPONIBILE, SU 100, ISCRITTO AD ARTICOLI CON REDDITO IMPONIBILE			Numero d'ordine
			IN COMPLESSO	fino a 1.000	da 1.001 a 1.750	da 1.751 a 5.000	da 5.001 a 10.000	da 10.001 a 17.500	da 17.501 a 50.000	oltre 50.000	fino a L. 1.750 (piccola proprietà)	da L. 1.751 a L. 17.500 (media proprietà)	oltre L. 17.500 (grande proprietà)	
21	Bolzano	Enti . . . . .	1.421.544	135.899	79.016	195.146	230.674	177.295	494.262	109.252	15,1	42,4	42,5	
		Privati . . . . .	7.648.636	5.526.344	970.812	795.503	207.721	148.256	—	—	84,9	15,1	—	
		<b>Totale</b> . . . . .	<b>9.070.180</b>	<b>5.662.243</b>	<b>1.049.828</b>	<b>990.649</b>	<b>438.395</b>	<b>325.551</b>	<b>494.262</b>	<b>109.252</b>	<b>74,0</b>	<b>19,3</b>	<b>6,7</b>	
22	Trento	Enti . . . . .	3.097.411	189.513	75.581	226.684	233.147	457.737	1.622.408	292.341	8,6	29,6	61,8	
		Privati . . . . .	6.929.854	5.371.787	315.140	454.656	204.651	130.868	398.220	54.532	82,1	11,4	6,5	
		<b>Totale</b> . . . . .	<b>10.027.265</b>	<b>5.561.300</b>	<b>390.721</b>	<b>681.340</b>	<b>437.798</b>	<b>588.605</b>	<b>2.020.628</b>	<b>346.873</b>	<b>59,4</b>	<b>17,0</b>	<b>23,6</b>	
23	Belluno	Enti . . . . .	1.097.911	76.476	48.992	148.990	148.814	298.177	275.569	100.893	11,4	54,3	34,3	
		Privati . . . . .	3.029.568	2.649.408	118.664	158.110	78.322	25.064	—	—	91,4	8,6	—	
		<b>Totale</b> . . . . .	<b>4.127.479</b>	<b>2.725.884</b>	<b>167.656</b>	<b>307.100</b>	<b>227.136</b>	<b>323.241</b>	<b>275.569</b>	<b>100.893</b>	<b>70,1</b>	<b>20,8</b>	<b>9,1</b>	
24	Friuli	Enti . . . . .	1.961.180	310.782	160.245	373.073	276.059	291.451	377.985	171.585	24,0	48,0	28,0	
		Privati . . . . .	27.161.742	17.325.725	1.901.031	2.836.408	1.765.728	1.504.368	1.421.463	407.019	70,8	22,5	6,7	
		<b>Totale</b> . . . . .	<b>29.122.922</b>	<b>17.636.507</b>	<b>2.061.276</b>	<b>3.209.481</b>	<b>2.041.787</b>	<b>1.799.819</b>	<b>1.799.448</b>	<b>578.604</b>	<b>67,6</b>	<b>24,2</b>	<b>8,2</b>	
25	Padova	Enti . . . . .	984.482	241.296	131.879	264.935	137.702	105.029	103.641	—	37,9	51,6	10,5	
		Privati . . . . .	23.174.646	8.896.440	2.351.966	4.635.580	2.419.943	1.728.017	1.864.666	1.278.034	48,5	37,9	13,6	
		<b>Totale</b> . . . . .	<b>24.159.128</b>	<b>9.137.736</b>	<b>2.483.845</b>	<b>4.900.515</b>	<b>2.557.645</b>	<b>1.833.046</b>	<b>1.968.307</b>	<b>1.278.034</b>	<b>48,1</b>	<b>38,5</b>	<b>13,4</b>	
25	Rovigo	Enti . . . . .	539.776	72.994	46.325	161.498	136.308	69.476	53.175	—	22,1	68,0	9,9	
		Privati . . . . .	21.159.588	4.548.124	1.340.856	3.848.763	4.051.926	2.670.816	2.976.826	1.722.277	27,8	50,0	22,2	
		<b>Totale</b> . . . . .	<b>21.699.364</b>	<b>4.621.118</b>	<b>1.387.181</b>	<b>4.010.261</b>	<b>4.188.234</b>	<b>2.740.292</b>	<b>3.030.001</b>	<b>1.722.277</b>	<b>27,7</b>	<b>50,4</b>	<b>21,9</b>	
27	Treviso													



Segue: 1. — LA PROPRIETÀ TERRIERA PER CATEGORIE DI PROPRIETARI  
(Al 31 dicem

Numero d'ordine	CIRCOSCRIZIONI CATEGORIE DI PROPRIETARI	ARTICOLI DI RUOLO								ARTICOLI, SU 100, CON REDDITO:			Numero d'ordine
		IN COMPLESSO	CON REDDITO IMPONIBILE DI LIRE:							fino a L. 1.750 (piccola proprietà)	da L. 1.751 a L. 17.500 (media proprietà)	oltre L. 17.500 (grande proprietà)	
			fino a 1.000	da 1.001 a 1.750	da 1.751 a 5.000	da 5.001 a 10.000	da 10.001 a 17.500	da 17.501 a 50.000	oltre 50.000				
41	Piacenza . . . . . Enti. . . . . Privati. . . . . Totale . . . . .	1.018 64.674 65.692	705 62.152 62.857	92 989 1.081	149 1.155 1.304	29 273 302	21 76 97	16 28 44	6 1 7	78,3 97,6 97,3	19,5 2,3 2,6	2,2 0,1 0,1	41
42	Ravenna . . . . . Enti. . . . . Privati. . . . . Totale . . . . .	574 17.574 18.325	207 13.574 13.781	93 1.751 1.844	190 1.785 1.975	50 385 435	12 149 161	13 96 109	9 11 20	52,3 86,3 83,3	43,9 13,1 14,0	3,8 0,6 0,7	42
43	Reggio nell'Em. . . . . Enti. . . . . Privati. . . . . Totale . . . . .	848 55.501 56.349	525 50.822 51.347	77 2.085 2.162	160 1.785 2.257	53 341 394	19 104 123	12 48 60	2 4 6	71 95,3 95,0	27,4 4,6 4,9	1,6 0,1 0,1	43
44	Arezzo . . . . . Enti. . . . . Privati. . . . . Totale . . . . .	1.007 41.333 42.340	799 39.414 40.213	122 918 1.040	64 723 787	14 179 193	6 56 62	2 38 40	5 5 5	91,5 97,6 97,4	8,3 2,3 2,5	0,2 0,1 0,1	44
45	Firenze . . . . . Enti. . . . . Privati. . . . . Totale . . . . .	1.335 48.602 49.937	998 45.369 46.367	197 1.375 1.572	107 1.222 1.329	20 361 381	7 171 178	4 102 106	2 2 2	89,5 96,2 96,0	10,0 3,6 3,8	0,5 0,2 0,2	45
46	Grosseto . . . . . Enti. . . . . Privati. . . . . Totale . . . . .	291 39.351 39.642	249 38.096 38.345	11 457 468	16 449 465	7 148 155	2 86 88	2 72 74	4 43 47	89,3 98,0 97,9	8,6 1,7 1,8	2,1 0,3 0,3	46
47	Livorno . . . . . Enti. . . . . Privati. . . . . Totale . . . . .	219 18.858 19.077	189 18.246 18.435	8 245 253	12 216 228	6 69 75	2 42 44	1 32 33	1 8 9	90,0 98,1 98,0	9,1 1,7 1,8	0,9 0,2 0,2	47
48	Lucca . . . . . Enti. . . . . Privati. . . . . Totale . . . . .	825 107.494 108.319	776 106.926 107.702	21 305 326	17 216 233	8 28 36	3 17 20	— 2 2	— — —	96,6 99,8 99,7	3,4 0,2 0,3	— — —	48
49	Massa e Carrara . . . . . Enti. . . . . Privati. . . . . Totale . . . . .	701 73.536 74.237	666 73.338 74.004	25 117 142	8 71 79	2 9 11	— 1 1	— — —	— — —	98,6 99,9 99,9	1,4 0,1 0,1	— — —	49
50	Pisa . . . . . Enti. . . . . Privati. . . . . Totale . . . . .	635 34.089 34.724	525 32.628 33.153	35 594 629	57 564 621	7 171 178	5 79 84	4 49 53	2 4 6	88,2 97,5 97,3	10,9 2,4 2,5	0,9 0,1 0,2	50
51	Pistoia . . . . . Enti. . . . . Privati. . . . . Totale . . . . .	414 41.777 42.191	367 41.068 41.435	20 367 387	18 248 266	6 59 65	3 23 26	— 12 12	— — —	93,5 99,2 99,1	6,5 0,8 0,9	— — —	51
52	Siena . . . . . Enti. . . . . Privati. . . . . Totale . . . . .	609 21.850 22.459	494 20.049 20.543	53 604 657	49 753 802	10 227 237	3 124 127	— 88 88	— 5 5	89,8 94,5 94,4	10,2 5,1 5,2	— 0,4 0,4	52
53	Ancona . . . . . Enti. . . . . Privati. . . . . Totale . . . . .	813 33.422 34.235	593 30.756 31.349	75 1.333 1.408	99 1.014 1.113	28 211 239	9 66 75	7 36 45	2 4 6	82,2 96,0 95,7	16,7 3,9 4,2	1,1 0,1 0,1	53
54	Ascoli Piceno . . . . . Enti. . . . . Privati. . . . . Totale . . . . .	1.197 46.914 48.111	989 45.382 46.371	99 859 958	93 966 1.059	12 81 93	2 20 22	2 6 8	— — —	90,9 98,6 98,4	8,9 1,4 1,6	0,2 — —	54
55	Macerata . . . . . Enti. . . . . Privati. . . . . Totale . . . . .	1.113 46.287 47.400	912 44.320 45.232	78 1.045 1.123	78 725 803	29 124 153	6 41 47	9 29 38	1 3 4	88,9 98,0 97,8	10,2 1,9 2,1	0,9 0,1 0,1	55
56	Pesaro e Urbino . . . . . Enti. . . . . Privati. . . . . Totale . . . . .	1.262 37.515 38.777	987 35.294 36.281	149 1.237 1.386	96 803 899	19 122 141	9 45 54	2 12 16	— — —	90,0 97,4 97,1	9,8 2,6 2,8	0,2 — 0,1	56
57	Perugia . . . . . Enti. . . . . Privati. . . . . Totale . . . . .	2.662 90.709 93.371	2.200 87.261 89.461	198 1.492 1.690	170 1.434 1.604	63 335 398	15 121 138	15 62 77	1 4 5	90,1 97,8 97,6	9,3 2,1 2,3	0,6 0,1 0,1	57
58	Terni . . . . . Enti. . . . . Privati. . . . . Totale . . . . .	783 33.609 34.392	649 32.624 33.273	50 428 478	57 379 436	18 110 128	8 36 44	— 32 32	1 1 1	89,3 98,3 98,1	10,6 1,6 1,8	0,1 0,1 0,1	58
59	Frosinone . . . . . Enti. . . . . Privati. . . . . Totale . . . . .	2.081 184.518 186.599	1.851 182.952 184.803	70 795 865	82 607 689	29 105 134	32 33 65	17 25 42	1 1 1	92,3 99,6 99,5	6,9 0,4 0,5	0,8 — —	59
60	Littoria . . . . . Enti. . . . . Privati. . . . . Totale . . . . .	382 69.186 69.568	271 68.490 68.761	26 308 334	39 256 295	16 58 74	10 37 47	11 29 40	9 8 17	77,8 99,4 99,3	17,0 0,5 0,6	5,2 0,1 0,1	60

(a) Vedasi nota (b) a pag. 38.

(ENTI E PRIVATI) E PER AMPIEZZA ECONOMICA (PICCOLA, MEDIA E GRANDE) (a)  
(lire 1938)

Numero d'ordine	CIRCOSCRIZIONI CATEGORIE DI PROPRIETARI	REDDITO IMPONIBILE (lire)								REDDITO IMPONIBILE, SU 100, ISCRITTO AD ARTICOLI CON REDDITO IMPONIBILE			Numero d'ordine
		IN COMPLESSO	fino a 1.000	da 1.001 a 1.750	da 1.751 a 5.000	da 5.001 a 10.000	da 10.001 a 17.500	da 17.501 a 50.000	oltre 50.000	fino a L. 1.750 (piccola proprietà)	da L. 1.751 a L. 17.500 (media proprietà)	oltre L. 17.500 (grande proprietà)	
41	Piacenza . . . . . Enti. . . . . Privati. . . . . Totale . . . . .	2.106.732 12.182.219 14.288.951	162.572 4.066.486 4.229.058	121.012 1.302.391 1.423.403	413.821 3.295.337 3.709.158	205.076 1.861.756 2.066.832	267.645 958.851 1.226.496	411.829 639.662 1.051.491	524.777 57.736 582.513	13,5 44,1 39,6	42,1 50,2 49,0	44,4 5,7 11,4	41
42	Ravenna . . . . . Enti. . . . . Privati. . . . . Totale . . . . .	2.175.865 18.845.268 21.021.133	65.833 3.507.507 3.573.340	125.932 2.341.827 2.467.759	544.323 4.945.688 5.490.011	341.570 2.621.963 2.963.533	160.291 2.642.244 2.802.535	312.898 2.642.244 2.955.142	625.018 846.245 1.471.263	8,8 31,0 28,7	48,1 50,5 50,2	43,1 18,5 21,1	42
43	Reggio nell'Em. . . . . Enti. . . . . Privati. . . . . Totale . . . . .	1.772.387 17.930.588 19.702.975	119.018 4.126.086 4.245.104	102.478 2.753.465 2.855.943	470.728 5.836.180 6.306.908	378.598 2.354.376 2.732.974	263.093 1.288.853 1.551.946	333.632 1.312.381 1.646.013	104.840 259.247 364.087	12,5 38,4 36,0	62,8 52,9 53,8	24,7 8,7 19,2	43
44	Arezzo . . . . . Enti. . . . . Privati. . . . . Totale . . . . .	1.007 41.333 42.340	799 39.414 40.213	122 918 1.040	64 723 787	14 179 193	6 56 62	2 38 40	5 5 5	91,5 97,6 97,4	8,3 2,3 2,5	0,2 0,1 0,1	44
45	Firenze . . . . . Enti. . . . . Privati. . . . . Totale . . . . .	1.335 48.602 49.937	998 45.369 46.367	197 1.375 1.572	107 1.222 1.329	20 361 381	7 171 178	4 102 106	2 2 2	89,5 96,2 96,0	10,0 3,6 3,8	0,5 0,2 0,2	45
46	Grosseto . . . . . Enti. . . . . Privati. . . . . Totale . . . . .	291 39.351 39.642	249 38.096 38.345	11 457 468	16 449 465	7 148 155	2 86 88	2 72 74	4 43 47	89,3 98,0 97,9	8,6 1,7 1,8	2,1 0,3 0,3	46
47	Livorno . . . . . Enti. . . . . Privati. . . . . Totale . . . . .	219 18.858 19.077	189 18.246 18.435	8 245 253	12 216 228	6 69 75	2 42 44	1 32 33	1 8 9	90,0 98,1 98,0	9,1 1,7 1,8	0,9 0,2 0,2	47
48	Lucca . . . . . Enti. . . . . Privati. . . . . Totale . . . . .	825 107.494 108.319	776 106.926 107.702	21 305 326	17 216 233	8 28 36	3 17 20	— 2 2	— — —	96,6 99,8 99,7	3,4 0,2 0,3	— — —	48
49	Massa e Carrara . . . . . Enti. . . . . Privati. . . . . Totale . . . . .	701 73.536 74.237	666 73.338 74.004	25 117 142	8 71 79	2 9 11	— 1 1	— — —	— — —	98,6 99,9 99,9	1,4 0,1 0,1	— — —	49
50	Pisa . . . . . Enti. . . . . Privati. . . . . Totale . . . . .	635 34.089 34.724	525 32.628 33.153	35 594 629	57 564 621	7 171 178	5 79 84	4 49 53	2 4 6	88,2 97,5 97,3	10,9 2,4 2,5	0,9 0,1 0,2	50
51	Pistoia . . . . . Enti. . . . . Privati. . . . . Totale . . . . .	414 41.777 42.191	367 41.068 41.435	20 367 387	18 248 266	6 59 65	3 23 26	— 12 12	— — —	93,5 99,2 99,1	6,5 0,8 0,9	— — —	51
52	Siena . . . . . Enti. . . . . Privati. . . . . Totale . . . . .	609 21.850 22.459	494 20.049 20.543	53 604 657	49 753 802	10 227 237	3 124 127	— 88 88	— 5 5	89,8 94,5 94,4	10,2 5,1 5,2	— 0,4 0,4	52
53	Ancona . . . . . Enti. . . . . Privati. . . . . Totale . . . . .	813 33.422 34.235	593 30.756 31.349	75 1.333 1.408	99 1.014 1.113	28 211 239	9 66 75	7 36 45	2 4 6	82,2 96,0 95,7	16,7 3,9 4,2	1,1 0,1 0,1	53
54	Ascoli Piceno . . . . . Enti. . . . . Privati. . . . . Totale . . . . .	1.197 46.914 48.111	989 45.382 46.371	99 859 958	93 966 1.059	12 81 93	2 20 22	2 6 8	— — —	90,9 98,6 98,4	8,9 1,4 1,6	0,2 — —	54
55	Macerata . . . . . Enti. . . . . Privati. . . . . Totale . . . . .	1.113 46.287 47.400	912 44.320 45.232	78 1.045 1.123	78 725 803	29 124 153	6 41 47	9 29 38	1 3 4	88,9 98,0 97,8	10,2 1,9 2,1	0,9 0,1 0,1	55
56	Pesaro e Urbino . . . . . Enti. . . . . Privati. . . . . Totale . . . . .	1.262 37.515 38.777	987 35.294 36.281	149 1.237 1.386	96 803 899	19 122 141	9 45 54	2 12 16	— — —	90,0 97,4 97,1	9,8 2,6 2,8	0,2 — 0,1	56
57	Perugia . . . . . Enti. . . . . Privati. . . . . Totale . . . . .	2.662 90.709 93.371	2.200 87.261 89.461	198 1.492 1.690	170 1.434 1.604	63 335 398	15 121 138	15 62 77	1 4 5	90,1 97,8 97,6	9,3 2,1 2,3	0,6 0,1 0,1	57
58	Terni . . . . . Enti. . . . . Privati. . . . . Totale . . . . .	783 33.609 34.392	649 32.624 33.273	50 428 478	57 379 436	18 110 128	8 36 44	— 32 32	1 1 1	89,3 98,3 98,1	10,6 1,6 1,8	0,1 0,1 0,1	58
59	Frosinone . . . . . Enti. . . . . Privati. . . . . Totale . . . . .	2.081 184.518 186.599	1.										

REGIME FONDARIO  
A - dati per regione e per proprietario

Segue: 1. — LA PROPRIETÀ TERRIERA PER CATEGORIE DI PROPRIETARI  
(Al 31 dicem

Numero d'ordine	CIRCOSCRIZIONI	CATEGORIE DI PROPRIETARI	ARTICOLI DI RUOLO							ARTICOLI, SU 100, CON REDDITO:			
			IN COMPLESSO	CON REDDITO IMPONIBILE DI LIRE:						fino a L. 1.750 (piccola proprietà)	da L. 1.751 a L. 17.500 (media proprietà)	oltre L. 17.500 (grande proprietà)	
				fino a 1.000	da 1.001 a 1.750	da 1.751 a 5.000	da 5.001 a 10.000	da 10.001 a 17.500	da 17.501 a 50.000				oltre 50.000
61	Rieti	Enti . . . . . Privati . . . . . Totale . . . . .	1.588 78.163 79.751	1.379 77.350 78.729	74 370 444	75 334 409	35 66 101	18 28 46	7 14 21	— 1 1	91,5 99,4 99,3	8,1 0,6 0,7	0,4 — —
62	Roma	Enti . . . . . Privati . . . . . Totale . . . . .	4.318 131.453 135.771	4.000 129.368 133.368	72 830 902	98 645 743	50 225 275	37 147 184	40 171 211	21 67 88	94,3 99,0 98,9	4,3 0,8 0,9	1,4 0,2 0,2
63	Viterbo	Enti . . . . . Privati . . . . . Totale . . . . .	858 56.285 57.143	646 54.734 55.380	60 553 613	80 610 690	26 200 226	15 99 114	22 69 91	9 20 29	82,3 98,2 98,0	14,1 1,6 1,8	3,6 0,2 0,2
64	Aquila degli Abr.	Enti . . . . . Privati . . . . . Totale . . . . .	1.941 232.199 234.140	1.744 231.806 233.550	59 209 268	71 147 218	35 29 64	17 3 20	11 2 13	— 7 7	92,9 99,9 99,9	6,5 0,1 0,1	0,6 — —
65	Campobasso	Enti . . . . . Privati . . . . . Totale . . . . .	828 235.133 235.961	639 234.446 235.085	52 353 405	68 253 321	40 136 177	20 17 37	9 7 16	— 1 1	83,5 99,9 99,8	15,5 0,1 0,2	1,0 — —
66	Chieti	Enti . . . . . Privati . . . . . Totale . . . . .	425 182.624 183.049	355 181.878 182.233	20 441 461	28 246 274	16 46 62	3 9 12	3 4 7	— — —	88,2 99,8 99,8	11,1 0,2 0,2	0,7 — —
67	Pescara	Enti . . . . . Privati . . . . . Totale . . . . .	539 68.144 68.683	478 67.207 67.685	26 521 547	23 310 333	9 63 72	3 27 30	— 15 15	— 1 1	93,5 99,4 99,4	6,5 0,6 0,6	— — —
68	Teramo	Enti . . . . . Privati . . . . . Totale . . . . .	879 53.042 53.921	798 51.628 52.426	43 697 740	31 513 544	7 142 149	— 31 31	— 27 27	— 4 4	95,7 98,6 98,6	4,3 1,3 1,3	— 0,1 0,1
69	Avellino	Enti . . . . . Privati . . . . . Totale . . . . .	854 165.479 166.333	695 163.968 164.663	62 811 873	59 556 615	20 108 128	9 25 34	8 11 19	— — —	88,6 99,6 99,5	10,3 0,4 0,5	1,1 — —
70	Benevento	Enti . . . . . Privati . . . . . Totale . . . . .	507 144.112 144.619	382 142.753 143.135	48 700 748	37 530 567	21 88 109	10 25 35	9 15 24	— 1 1	84,8 99,5 99,4	13,4 0,5 0,6	1,8 — —
71	Napoli	Enti . . . . . Privati . . . . . Totale . . . . .	2.336 209.734 212.070	1.628 201.441 203.069	260 4.128 4.388	303 3.236 3.539	99 612 711	23 192 215	16 111 127	7 14 21	80,8 98,0 98,9	18,2 1,9 2,1	1,0 0,1 0,1
72	Salerno	Enti . . . . . Privati . . . . . Totale . . . . .	1.405 214.339 215.744	1.106 211.744 212.850	113 1.270 1.383	123 1.024 1.147	41 206 247	10 63 73	10 31 41	2 1 3	86,8 99,4 99,3	12,4 0,6 0,7	0,8 — —
73	Bari	Enti . . . . . Privati . . . . . Totale . . . . .	562 267.242 267.804	407 262.664 263.071	52 2.191 2.243	63 1.746 1.809	23 381 404	8 165 173	7 89 96	2 6 8	81,7 99,1 99,1	16,7 0,9 0,9	1,6 — —
74	Brindisi	Enti . . . . . Privati . . . . . Totale . . . . .	193 71.177 71.370	153 69.583 69.736	15 692 707	18 625 643	4 158 162	3 70 73	3 39 39	— 10 10	87,0 98,7 98,7	13,0 1,2 1,2	— 0,1 0,1
75	Foggia	Enti . . . . . Privati . . . . . Totale . . . . .	331 124.877 125.208	194 121.047 121.241	36 1.321 1.357	40 1.459 1.499	21 558 579	16 253 269	19 219 238	5 20 25	69,5 98,0 97,9	23,3 1,8 1,9	7,2 0,2 0,2
76	Ionio (Taranto)	Enti . . . . . Privati . . . . . Totale . . . . .	238 78.072 78.310	187 76.746 76.933	17 501 518	18 514 532	7 168 175	6 79 85	3 51 54	— 13 13	85,7 98,9 98,9	13,0 1,0 1,0	1,3 0,1 0,1
77	Lecce	Enti . . . . . Privati . . . . . Totale . . . . .	761 123.067 123.828	691 120.005 120.696	38 1.446 1.484	30 1.217 1.247	1 261 262	1 97 98	1 39 39	— 2 2	95,8 98,7 98,7	4,2 1,3 1,3	— — —
78	Matera	Enti . . . . . Privati . . . . . Totale . . . . .	135 67.411 67.546	92 66.418 66.510	10 374 384	11 396 407	5 141 151	6 46 51	5 32 38	— 4 5	75,5 99,1 99,0	19,3 0,9 0,9	5,2 0,1 0,1
79	Potenza	Enti . . . . . Privati . . . . . Totale . . . . .	548 186.285 186.833	434 185.447 185.881	23 403 426	46 316 362	25 70 95	15 31 46	5 14 19	— 4 4	83,4 99,8 99,7	15,7 0,2 0,3	0,9 — —
80	Catanzaro	Enti . . . . . Privati . . . . . Totale . . . . .	1.259 173.517 174.776	1.088 172.062 173.150	64 633 697	80 588 668	16 156 172	7 43 50	4 28 32	— 7 7	91,5 99,5 99,5	8,2 0,5 0,5	0,3 — —

(a) Vedasi nota (b) a pag. 38.

(ENTI E PRIVATI) E PER AMPIEZZA ECONOMICA (PICCOLA, MEDIA E GRANDE) (a)  
bre 1938)

Numero d'ordine	CIRCOSCRIZIONI	CATEGORIE DI PROPRIETARI	REDDITO IMPONIBILE (lire)							REDDITO IMPONIBILE, SU 100, ISCRITTO AD ARTICOLI CON REDDITO IMPONIBILE			Numero d'ordine	
			IN COMPLESSO	fino a 1.000	da 1.001 a 1.750	da 1.751 a 5.000	da 5.001 a 10.000	da 10.001 a 17.500	da 17.501 a 50.000	oltre 50.000	fino a L. 1.750 (piccola proprietà)	da L. 1.751 a L. 17.500 (media proprietà)		oltre L. 17.500 (grande proprietà)
61	Rieti	Enti . . . . . Privati . . . . . Totale . . . . .	1.244.219 6.263.732 7.507.951	234.323 3.620.077 3.854.400	95.833 482.324 578.157	221.545 917.226 1.138.771	251.664 452.304 703.968	233.271 358.138 591.409	207.583 323.662 531.245	— 110.001 110.001	26,5 65,5 59,0	56,8 27,6 32,4	16,7 6,9 8,6	
62	Roma	Enti . . . . . Privati . . . . . Totale . . . . .	5.199.855 27.253.960 32.453.815	448.737 8.579.183 9.027.920	95.009 1.092.322 1.187.331	307.353 1.829.867 2.137.220	357.935 1.609.991 1.967.926	501.668 1.889.835 2.391.503	1.135.819 4.968.974 6.104.793	2.353.334 7.283.788 9.637.122	10,5 35,5 31,5	22,4 19,5 20,0	67,1 45,0 48,5	
63	Viterbo	Enti . . . . . Privati . . . . . Totale . . . . .	858 56.285 57.143	646 54.734 55.380	60 553 613	80 610 690	26 200 226	15 99 114	22 69 91	9 20 29	82,3 98,2 98,0	14,1 1,6 1,8	3,6 0,2 0,2	
64	Aquila degli Abr.	Enti . . . . . Privati . . . . . Totale . . . . .	1.941 232.199 234.140	1.744 231.806 233.550	59 209 268	71 147 218	35 29 64	17 3 20	11 2 13	— 7 7	92,9 99,9 99,9	6,5 0,1 0,1	0,6 — —	
65	Campobasso	Enti . . . . . Privati . . . . . Totale . . . . .	828 235.133 235.961	639 234.446 235.085	52 353 405	68 253 321	40 136 177	20 17 37	9 7 16	— 1 1	83,5 99,9 99,8	15,5 0,1 0,2	1,0 — —	
66	Chieti	Enti . . . . . Privati . . . . . Totale . . . . .	425 182.624 183.049	355 181.878 182.233	20 441 461	28 246 274	16 46 62	3 9 12	3 4 7	— — —	88,2 99,8 99,8	11,1 0,2 0,2	0,7 — —	
67	Pescara	Enti . . . . . Privati . . . . . Totale . . . . .	539 68.144 68.683	478 67.207 67.685	26 521 547	23 310 333	9 63 72	3 27 30	— 15 15	— 1 1	93,5 99,4 99,4	6,5 0,6 0,6	— — —	
68	Teramo	Enti . . . . . Privati . . . . . Totale . . . . .	879 53.042 53.921	798 51.628 52.426	43 697 740	31 513 544	7 142 149	— 31 31	— 27 27	— 4 4	95,7 98,6 98,6	4,3 1,3 1,3	— 0,1 0,1	
69	Avellino	Enti . . . . . Privati . . . . . Totale . . . . .	854 165.479 166.333	695 163.968 164.663	62 811 873	59 556 615	20 108 128	9 25 34	8 11 19	— — —	88,6 99,6 99,5	10,3 0,4 0,5	1,1 — —	
70	Benevento	Enti . . . . . Privati . . . . . Totale . . . . .	507 144.112 144.619	382 142.753 143.135	48 700 748	37 530 567	21 88 109	10 25 35	9 15 24	— 1 1	84,8 99,5 99,4	13,4 0,5 0,6	1,8 — —	
71	Napoli	Enti . . . . . Privati . . . . . Totale . . . . .	2.336 209.734 212.070	1.628 201.441 203.069	260 4.128 4.388	303 3.236 3.539	99 612 711	23 192 215	16 111 127	7 14 21	80,8 98,0 98,9	18,2 1,9 2,1	1,0 0,1 0,1	
72	Salerno	Enti . . . . . Privati . . . . . Totale . . . . .	1.405 214.339 215.744	1.106 211.744 212.850	113 1.270 1.383	123 1.024 1.147	41 206 247	10 63 73	10 31 41	2 1 3	86,8 99,4 99,3	12,4 0,6 0,7	0,8 — —	
73	Bari	Enti . . . . . Privati . . . . . Totale . . . . .	562 267.242 267.804	407 262.664 263.071	52 2.191 2.243	63 1.746 1.809	23 381 404	8 165 173	7 89 96	2 6 8	81,7 99,1 99,1	16,7 0,9 0,9	1,6 — —	
74	Brindisi	Enti . . . . . Privati . . . . . Totale . . . . .	193 71.177 71.370	153 69.583 69.736	15 692 707	18 625 643	4 158 162	3 70 73	3 39 39	— 10 10	87,0 98,7 98,7	13,0 1,2 1,2	— 0,1 0,1	
75	Foggia	Enti . . . . . Privati . . . . . Totale . . . . .	331 124.877 125.208	194 121.047 121.241	36 1.321 1.357	40 1.459 1.499	21 558 579	16 253 269	19 219 238	5 20 25	69,5 98,0 97,9	23,3 1,8 1,9	7,2 0,2 0,2	
76	Ionio (Taranto)	Enti . . . . . Privati . . . . . Totale . . . . .	238 78.072 78.310	187 76.746 76.933	17 501 518	18 514 532	7 168 175	6 79 85	3 51 54	— 13 13	85,7 98,9 98,9	13,0 1,0 1,0	1,3 0,1 0,1	
77	Lecce	Enti . . . . . Privati . . . . . Totale . . . . .	761 123.067 123.828	691 120.005 120.696	38 1.446 1.484	30 1.217 1.247	1 261 262	1 97 98	1 39 39	— 2 2	95,8 98,7 98,7	4,2 1,3 1,3	— — —	
78	Matera	Enti . . . . . Privati . . . . . Totale . . . . .	135 67.411 67.546	92 66.418 66.510	10 374 384	11 396 407	5 141 151	6 46 51	5 32 38	— 4 5	75,5 99,1 99,0	19,3 0,9 0,9	5,2 0,1 0,1	
79	Potenza	Enti . . . . . Privati . . . . . Totale . . . . .	548 186.285 186.833	434 185.447 185.881	23 403 426	46 316 362	25 70 95	15 31 46	5 14 19	— 4 4	83,4 99,8 99,7	15,7 0,2 0,3	0,9 — —	
80	Catanzaro	Enti . . . . . Privati . . . . . Totale . . . . .	1.259 173.517 174.776	1.088 172.062 173.150	64 633 697	80 588 668								

Segue: I. — LA PROPRIETÀ TERRIERA PER CATEGORIE DI PROPRIETARI (ENTI E PRIVATI) E PER AMPIEZZA ECONOMICA (PICCOLA, MEDIA E GRANDE) (a)   
 (Al 31 dicem bre 1938)

Numero d'ordine	CIRCOSCRIZIONI	CATEGORIE DI PROPRIETARI	ARTICOLI DI RUOLO								ARTICOLI SU 100, CON REDDITO:			REDDITO IMPONIBILE							REDDITO IMPONIBILE, SU 100, ISCRITTO AD ARTICOLI CON REDDITO IMPONIBILE			Numero d'ordine	
			IN COMPLESSO	CON REDDITO IMPONIBILE DI LIRE:							fino a L. 1.750 (piccola proprietà)	da L. 1.751 a L. 17.500 (media proprietà)	oltre L. 17.500 (grande proprietà)	IN COMPLESSO	(lire)						fino a L. 1.750 (piccola proprietà)	da L. 1.751 a L. 17.500 (media proprietà)	oltre L. 17.500 (grande proprietà)		
				fino a 1.000	da 1.001 a 1.750	da 1.751 a 5.000	da 5.001 a 10.000	da 10.001 a 17.500	da 17.501 a 50.000	oltre 50.000					fino a 1.000	da 1.001 a 1.750	da 1.751 a 5.000	da 5.001 a 10.000	da 10.001 a 17.500	da 17.501 a 50.000					oltre 50.000
81	Cosenza	Enti . . . . .	1.048	862	63	67	32	10	14	—	88,3	10,4	1,3	1.122.435	142.832	81.382	213.274	219.579	135.717	329.651	—	20,0	50,6	29,4	81
		Privati . . . . .	172.019	170.429	734	615	154	66	19	2	99,5	0,5	—	13.733.986	8.427.794	957.508	1.754.117	1.079.194	856.211	543.949	115.213	68,3	26,9	4,8	
		<b>Totale . . . . .</b>	<b>173.067</b>	<b>171.291</b>	<b>797</b>	<b>682</b>	<b>186</b>	<b>78</b>	<b>33</b>	<b>2</b>	<b>99,4</b>	<b>0,6</b>	<b>—</b>	<b>14.856.421</b>	<b>8.570.626</b>	<b>1.038.890</b>	<b>1.967.391</b>	<b>1.298.773</b>	<b>991.928</b>	<b>873.600</b>	<b>115.213</b>	<b>64,1</b>	<b>28,7</b>	<b>6,0</b>	
82	Reggio di Calabria	Enti . . . . .	869	726	53	61	15	9	5	—	89,6	9,8	0,6	731.425	116.826	70.968	177.450	103.451	124.390	138.340	—	25,7	55,4	18,9	82
		Privati . . . . .	152.003	150.295	791	682	160	48	25	2	99,4	0,6	—	11.876.369	6.431.842	1.032.938	1.930.728	1.100.925	605.564	646.133	128.239	62,9	30,6	6,5	
		<b>Totale . . . . .</b>	<b>152.872</b>	<b>151.021</b>	<b>844</b>	<b>743</b>	<b>175</b>	<b>57</b>	<b>30</b>	<b>2</b>	<b>99,4</b>	<b>0,6</b>	<b>—</b>	<b>12.607.794</b>	<b>6.548.668</b>	<b>1.103.906</b>	<b>2.108.178</b>	<b>1.204.376</b>	<b>729.954</b>	<b>784.473</b>	<b>128.239</b>	<b>60,7</b>	<b>32,1</b>	<b>7,2</b>	
83	Agrigento	Enti . . . . .	237	201	16	13	4	3	—	—	91,6	8,4	—	160.760	30.248	21.529	38.352	29.876	40.755	—	—	32,2	67,8	—	83
		Privati . . . . .	127.461	125.749	806	677	138	51	39	1	99,3	0,7	—	14.127.500	8.501.655	1.047.552	1.883.265	942.839	654.182	1.047.441	50.566	67,6	24,6	7,8	
		<b>Totale . . . . .</b>	<b>127.698</b>	<b>125.950</b>	<b>822</b>	<b>690</b>	<b>142</b>	<b>54</b>	<b>39</b>	<b>1</b>	<b>99,3</b>	<b>0,7</b>	<b>—</b>	<b>14.288.260</b>	<b>8.531.903</b>	<b>1.069.081</b>	<b>1.921.617</b>	<b>972.715</b>	<b>694.937</b>	<b>1.047.441</b>	<b>50.566</b>	<b>67,2</b>	<b>25,1</b>	<b>7,7</b>	
84	Caltanissetta	Enti . . . . .	137	120	7	3	2	2	2	1	92,7	5,1	2,2	240.306	23.626	9.322	8.251	16.196	24.637	77.665	80.609	13,7	20,4	65,9	84
		Privati . . . . .	64.747	64.051	264	276	93	33	23	7	99,3	0,6	0,1	7.037.620	3.689.475	339.620	763.249	636.517	411.366	568.516	628.877	57,3	25,7	17,0	
		<b>Totale . . . . .</b>	<b>64.884</b>	<b>64.171</b>	<b>271</b>	<b>279</b>	<b>95</b>	<b>35</b>	<b>25</b>	<b>8</b>	<b>99,3</b>	<b>0,6</b>	<b>0,1</b>	<b>7.277.926</b>	<b>3.713.101</b>	<b>348.942</b>	<b>771.500</b>	<b>652.713</b>	<b>436.003</b>	<b>646.181</b>	<b>709.486</b>	<b>55,8</b>	<b>25,6</b>	<b>18,6</b>	
85	Catania	Enti . . . . .	215	157	22	21	7	5	6	1	81,7	15,1	3,2	542.381	24.313	29.397	59.471	49.119	78.645	211.563	89.873	9,9	34,5	55,6	85
		Privati . . . . .	150.939	147.605	1.486	1.348	332	107	55	6	98,8	1,2	—	23.819.186	12.209.254	1.934.474	3.825.302	2.295.238	1.373.926	1.433.433	747.559	59,4	31,5	9,1	
		<b>Totale . . . . .</b>	<b>151.158</b>	<b>147.762</b>	<b>1.508</b>	<b>1.369</b>	<b>339</b>	<b>112</b>	<b>61</b>	<b>7</b>	<b>98,8</b>	<b>1,2</b>	<b>—</b>	<b>24.361.567</b>	<b>12.233.567</b>	<b>1.963.871</b>	<b>3.884.773</b>	<b>2.344.357</b>	<b>1.452.571</b>	<b>1.433.433</b>	<b>837.432</b>	<b>58,3</b>	<b>31,5</b>	<b>10,2</b>	
86	Enna	Enti . . . . .	120	94	7	9	6	3	1	—	84,2	15,0	0,8	172.634	9.886	8.761	24.083	46.124	37.152	46.628	—	10,8	62,2	27,0	86
		Privati . . . . .	89.995	88.730	513	499	138	73	40	2	99,2	0,8	—	10.742.957	5.496.012	665.720	1.440.750	970.746	944.376	1.080.408	144.945	57,4	31,2	11,4	
		<b>Totale . . . . .</b>	<b>90.115</b>	<b>88.824</b>	<b>520</b>	<b>508</b>	<b>144</b>	<b>78</b>	<b>41</b>	<b>2</b>	<b>99,1</b>	<b>0,8</b>	<b>—</b>	<b>10.915.591</b>	<b>5.505.898</b>	<b>674.481</b>	<b>1.464.835</b>	<b>1.016.870</b>	<b>981.528</b>	<b>1.127.036</b>	<b>144.945</b>	<b>56,6</b>	<b>31,7</b>	<b>11,7</b>	
87	Messina	Enti . . . . .	848	741	32	48	12	8	6	1	91,2	8,0	0,8	727.533	101.812	43.175	136.189	83.495	104.691	171.505	86.666	19,9	44,6	35,5	87
		Privati . . . . .	248.834	246.651	1.122	808	172	61	14	6	99,6	0,4	—	17.164.646	10.693.854	1.460.307	2.260.058	1.164.635	803.993	358.229	423.570	70,8	24,6	4,6	
		<b>Totale . . . . .</b>	<b>249.682</b>	<b>247.392</b>	<b>1.154</b>	<b>856</b>	<b>184</b>	<b>69</b>	<b>20</b>	<b>7</b>	<b>99,6</b>	<b>0,4</b>	<b>—</b>	<b>17.892.179</b>	<b>10.795.666</b>	<b>1.503.482</b>	<b>2.396.247</b>	<b>1.248.130</b>	<b>908.684</b>	<b>529.734</b>	<b>510.236</b>	<b>68,7</b>	<b>25,3</b>	<b>5,8</b>	
88	Palermo	Enti . . . . .	335	267	21	29	3	5	8	2	86,0	11,0	3,0	740.602	45.648	26.499	89.088	22.705	63.746	224.376	268.540	9,7	23,7	66,6	88
		Privati . . . . .	288.727	286.117	1.152	999	293	100	55	11	99,5	0,5	—	29.919.126	20.035.095	1.509.362	2.868.954	2.006.687	1.302.425	1.481.332	715.271	72,0	20,6	7,4	
		<b>Totale . . . . .</b>	<b>289.062</b>	<b>286.384</b>	<b>1.173</b>	<b>1.028</b>	<b>296</b>	<b>105</b>	<b>63</b>	<b>13</b>	<b>99,5</b>	<b>0,5</b>	<b>—</b>	<b>30.659.728</b>	<b>20.080.743</b>	<b>1.535.861</b>	<b>2.958.042</b>	<b>2.029.392</b>	<b>1.366.171</b>	<b>1.705.708</b>	<b>983.811</b>	<b>70,5</b>	<b>20,7</b>	<b>8,8</b>	
89	Ragusa	Enti . . . . .	103	86	9	6	2	—	—	—	92,2	7,8	—	50.363	13.185	11.112	13.994	12.072	—	—	—	48,2	51,8	—	89
		Privati . . . . .	55.931	54.279	775	663	133	44	32	5	98,4	1,5	0,1	10.640.186	4.961.537	1.014.356	1.815.842	915.622	569.904	871.741	491.184	56,2	31,0	12,8	
		<b>Totale . . . . .</b>	<b>56.034</b>	<b>54.365</b>	<b>784</b>	<b>669</b>	<b>135</b>	<b>44</b>	<b>32</b>	<b>5</b>	<b>98,4</b>	<b>1,5</b>	<b>0,1</b>	<b>10.690.549</b>	<b>4.974.722</b>	<b>1.025.468</b>	<b>1.829.836</b>	<b>927.694</b>	<b>569.904</b>	<b>871.741</b>	<b>491.184</b>	<b>56,1</b>	<b>31,1</b>	<b>12,8</b>	
90	Siracusa	Enti . . . . .	51	36	4	7	2	2	—	—	78,4	21,6	—	75.007	7.700	5.531	21.724	12.330	27.722	—	—	17,6	82,4	—	90
		Privati . . . . .	62.099	59.454	1.128	1.054	284	91	76	12	97,6	2,3	0,1	16.703.693	6.158.264	1.471.550	3.030.602	1.934.492	1.147.316	2.079.669	881.800	45,7	36,6	17,7	
		<b>Totale . . . . .</b>	<b>62.150</b>	<b>59.490</b>	<b>1.132</b>	<b>1.061</b>	<b>286</b>	<b>93</b>	<b>78</b>	<b>12</b>	<b>97,5</b>	<b>2,3</b>	<b>0,1</b>	<b>16.778.700</b>	<b>6.165.964</b>	<b>1.477.081</b>	<b>3.052.326</b>	<b>1.948.822</b>	<b>1.175.038</b>	<b>2.079.669</b>	<b>881.800</b>	<b>45,6</b>	<b>36,8</b>	<b>17,6</b>	
91	Trapani	Enti . . . . .	136	110	9	11	5	1	—	—	87,5	12,5	—	108.106	16.873	11.823	31.030	33.471	14.909	—	—	26,5	73,5	—	91
		Privati . . . . .	143.517	141.895	815	577	150	53	25	2	99,4	0,6	—	15.841.759	10.672.098	1.061.854	1.619.252	1.013.919	675.113	662.855	136.668	74,1	20,9	5,0	
		<b>Totale . . . . .</b>	<b>143.653</b>	<b>142.005</b>	<b>824</b>	<b>588</b>	<b>155</b>	<b>54</b>	<b>25</b>	<b>2</b>	<b>99,4</b>	<b>0,6</b>	<b>—</b>	<b>15.949.865</b>	<b>10.688.971</b>	<b>1.073.677</b>	<b>1.650.282</b>	<b>1.047.390</b>	<b>690.022</b>	<b>662.855</b>	<b>136.668</b>	<b>73,8</b>	<b>21,2</b>	<b>5,0</b>	
92	Cagliari	Enti . . . . .	1.050	919	38	60	19	5	8	1	91,1	8,0	0,9	801.139	122.472	49.549	162.436	131.974	65.105	215.843	53.760	21,5	44,9	33,6	92
		Privati . . . . .	164.407	162.572	1.075	660	73	20	7	—	99,5	0,5	—	13.755.296	9.682.157	1.397.229	1.740.536	493.199	254.756	187.419	—	80,5	18,1	1,4	
		<b>Totale . . . . .</b>	<b>165.457</b>	<b>163.491</b>	<b>1.113</b>	<b>720</b>	<b>92</b>	<b>25</b>	<b>15</b>	<b>1</b>	<b>99,5</b>	<b>0,5</b>	<b>—</b>	<b>14.556.435</b>	<b>9.804.629</b>	<b>1.446.778</b>	<b>1.902.972</b>	<b>625.173</b>	<b>319.861</b>	<b>403.282</b>	<b>53.760</b>	<b>77,3</b>	<b>19,6</b>	<b>3,1</b>	
93	Nuoro	Enti . . . . .	572	482	18	31	16	11	13	1	87,4	10,1	2,5	902.652	52.206	22.511	92.153	113.696	146.113	413.777	62.196	8,3	39,0	52,7	93
		Privati . . . . .	87.610	86.768	474	306	52	9	1	—	99,6	0,4	—	6.285.090	4.344.871	622.845	821.222	342.389	116.873	36.890	—	79,0	20,4	0,6	

Segue I. — LA PROPRIETÀ TERRIERA PER CATEGORIE DI PROPRIETARI  
(Al 31 dicem

Numero d'ordine	CIRCOSCRIZIONI — CATEGORIE DI PROPRIETARI	ARTICOLI DI RUOLO								ARTICOLI SU 100, CON REDDITO:			
		IN COMPLESSO	CON REDDITO IMPONIBILE DI LIRE:							fino a L. 1.750 (piccola proprietà)	da L.1.751 a L.17.500 (media proprietà)	oltre L. 17.500 (grande proprietà)	
			fino a 1.000	da 1.001 a 1.750	da 1.751 a 5.000	da 5.001 a 10.000	da 10.001 a 17.500	da 17.501 a 50.000	oltre 50.000				
7	Emilia . . . . .	Enti . . . . .	6.920	4.371	819	1.156	296	140	105	33	75,0	23,0	2,0
		Privati . . . . .	358.843	325.580	13.405	14.752	3.309	1.069	632	96	94,5	5,3	0,2
		<b>Totale . . . . .</b>	<b>365.763</b>	<b>329.961</b>	<b>14.224</b>	<b>15.908</b>	<b>3.605</b>	<b>1.209</b>	<b>737</b>	<b>129</b>	<b>94,1</b>	<b>5,7</b>	<b>0,2</b>
8	Toscana . . . . .	Enti . . . . .	6.036	5.063	492	348	80	31	13	9	92,0	7,6	0,4
		Privati . . . . .	426.890	415.134	4.982	4.462	1.251	599	395	67	98,4	1,5	0,1
		<b>Totale . . . . .</b>	<b>432.926</b>	<b>420.197</b>	<b>5.474</b>	<b>4.810</b>	<b>1.331</b>	<b>630</b>	<b>408</b>	<b>76</b>	<b>98,3</b>	<b>1,6</b>	<b>0,1</b>
9	Marche . . . . .	Enti . . . . .	4.385	3.481	401	366	88	26	20	3	88,5	11,0	0,5
		Privati . . . . .	164.138	155.752	4.474	3.108	538	172	87	7	97,6	2,3	0,1
		<b>Totale . . . . .</b>	<b>168.523</b>	<b>159.233</b>	<b>4.875</b>	<b>3.474</b>	<b>626</b>	<b>198</b>	<b>107</b>	<b>10</b>	<b>97,4</b>	<b>2,5</b>	<b>0,1</b>
10	Umbria . . . . .	Enti . . . . .	3.445	2.849	248	227	81	23	15	2	89,9	9,6	0,5
		Privati . . . . .	124.318	119.885	1.920	1.813	445	157	94	4	98,0	1,9	0,1
		<b>Totale . . . . .</b>	<b>127.763</b>	<b>122.734</b>	<b>2.168</b>	<b>2.040</b>	<b>526</b>	<b>180</b>	<b>109</b>	<b>6</b>	<b>97,8</b>	<b>2,1</b>	<b>0,1</b>
11	Lazio . . . . .	Enti . . . . .	9.227	8.147	302	374	156	112	97	39	91,6	6,9	1,5
		Privati . . . . .	519.605	512.894	2.856	2.452	654	344	308	97	99,2	0,7	0,1
		<b>Totale . . . . .</b>	<b>528.832</b>	<b>521.041</b>	<b>3.158</b>	<b>2.826</b>	<b>810</b>	<b>456</b>	<b>405</b>	<b>136</b>	<b>99,1</b>	<b>0,8</b>	<b>0,1</b>
12	Abruzzi e Molise . . . . .	Enti . . . . .	4.612	4.014	200	221	111	43	23	—	91,4	8,1	0,5
		Privati . . . . .	771.142	766.965	2.221	1.469	332	87	55	13	99,8	0,2	..
		<b>Totale . . . . .</b>	<b>775.754</b>	<b>770.979</b>	<b>2.421</b>	<b>1.690</b>	<b>443</b>	<b>130</b>	<b>78</b>	<b>13</b>	<b>99,7</b>	<b>0,3</b>	<b>..</b>
13	Campania . . . . .	Enti . . . . .	5.102	3.811	483	522	181	52	43	10	84,2	14,8	1,0
		Privati . . . . .	733.664	719.906	6.909	5.346	1.014	305	168	16	99,1	0,9	..
		<b>Totale . . . . .</b>	<b>738.766</b>	<b>723.717</b>	<b>7.392</b>	<b>5.868</b>	<b>1.195</b>	<b>357</b>	<b>211</b>	<b>26</b>	<b>99,0</b>	<b>1,0</b>	<b>..</b>
14	Puglie . . . . .	Enti . . . . .	2.085	1.632	158	169	56	34	29	7	85,9	12,4	1,7
		Privati . . . . .	664.435	650.045	6.151	5.561	1.526	664	437	51	98,7	1,2	0,1
		<b>Totale . . . . .</b>	<b>666.520</b>	<b>651.677</b>	<b>6.309</b>	<b>5.730</b>	<b>1.582</b>	<b>698</b>	<b>466</b>	<b>58</b>	<b>98,7</b>	<b>1,2</b>	<b>0,1</b>
15	Lucania . . . . .	Enti . . . . .	683	526	33	57	35	20	11	1	81,8	16,4	1,8
		Privati . . . . .	253.696	251.865	777	712	211	77	46	8	99,6	0,4	..
		<b>Totale . . . . .</b>	<b>254.379</b>	<b>252.391</b>	<b>810</b>	<b>769</b>	<b>246</b>	<b>97</b>	<b>57</b>	<b>9</b>	<b>99,5</b>	<b>0,5</b>	<b>..</b>
16	Calabrie . . . . .	Enti . . . . .	3.176	2.676	180	208	63	26	23	—	89,9	9,4	0,7
		Privati . . . . .	497.539	492.786	2.158	1.885	470	157	72	11	99,5	0,5	..
		<b>Totale . . . . .</b>	<b>500.715</b>	<b>495.462</b>	<b>2.338</b>	<b>2.093</b>	<b>533</b>	<b>183</b>	<b>95</b>	<b>11</b>	<b>99,4</b>	<b>0,6</b>	<b>..</b>
17	Sicilia . . . . .	Enti . . . . .	2.186	1.812	127	147	43	29	23	5	88,7	10,0	1,3
		Privati . . . . .	1.232.250	1.214.531	8.061	6.901	1.733	613	359	52	99,2	0,8	..
		<b>Totale . . . . .</b>	<b>1.234.436</b>	<b>1.216.343</b>	<b>8.188</b>	<b>7.048</b>	<b>1.776</b>	<b>642</b>	<b>382</b>	<b>57</b>	<b>99,2</b>	<b>0,8</b>	<b>..</b>
18	Sardegna . . . . .	Enti . . . . .	1.992	1.720	75	105	42	20	28	2	90,1	8,4	1,5
		Privati . . . . .	322.048	317.341	2.688	1.726	224	50	18	1	99,4	0,6	..
		<b>Totale . . . . .</b>	<b>324.040</b>	<b>319.061</b>	<b>2.763</b>	<b>1.831</b>	<b>266</b>	<b>70</b>	<b>46</b>	<b>3</b>	<b>99,3</b>	<b>0,7</b>	<b>..</b>
19	ITALIA SETTENTR. . . . .	Enti . . . . .	42.864	33.742	2.966	3.858	1.191	541	459	107	85,6	13,1	1,3
		Privati . . . . .	4.096.200	3.994.715	43.910	40.356	10.371	3.998	2.528	322	98,6	1,3	0,1
		<b>Totale . . . . .</b>	<b>4.139.064</b>	<b>4.028.457</b>	<b>46.876</b>	<b>44.214</b>	<b>11.562</b>	<b>4.539</b>	<b>2.987</b>	<b>429</b>	<b>98,5</b>	<b>1,4</b>	<b>0,1</b>
20	ITALIA CENTRALE . . . . .	Enti . . . . .	23.093	19.540	1.443	1.315	405	192	145	53	90,9	8,3	0,8
		Privati . . . . .	1.234.951	1.203.665	14.232	11.835	2.888	1.272	884	175	98,6	1,3	0,1
		<b>Totale . . . . .</b>	<b>1.258.044</b>	<b>1.223.205</b>	<b>15.675</b>	<b>13.150</b>	<b>3.293</b>	<b>1.464</b>	<b>1.029</b>	<b>228</b>	<b>98,5</b>	<b>1,4</b>	<b>0,1</b>
21	ITALIA MERIDION. . . . .	Enti . . . . .	15.658	12.659	1.054	1.177	446	175	129	18	87,6	11,5	0,9
		Privati . . . . .	2.920.476	2.881.567	18.216	14.973	3.553	1.290	778	99	99,3	0,7	..
		<b>Totale . . . . .</b>	<b>2.936.134</b>	<b>2.894.226</b>	<b>19.270</b>	<b>16.150</b>	<b>3.999</b>	<b>1.465</b>	<b>907</b>	<b>117</b>	<b>99,2</b>	<b>0,8</b>	<b>..</b>
22	ITALIA INSULARE . . . . .	Enti . . . . .	4.178	3.532	202	252	85	49	51	7	89,4	9,2	1,4
		Privati . . . . .	1.554.298	1.531.872	10.749	8.627	1.957	663	377	53	99,3	0,7	..
		<b>Totale . . . . .</b>	<b>1.558.476</b>	<b>1.535.404</b>	<b>10.951</b>	<b>8.879</b>	<b>2.042</b>	<b>712</b>	<b>428</b>	<b>60</b>	<b>99,2</b>	<b>0,8</b>	<b>..</b>
	REGNO . . . . .	Enti . . . . .	85.793	69.473	5.665	6.602	2.127	957	784	185	87,6	11,3	1,1
		Privati . . . . .	9.805.925	9.611.819	87.107	75.791	18.769	7.223	4.567	649	98,9	1,0	0,1
		<b>Totale . . . . .</b>	<b>9.891.718</b>	<b>9.681.292</b>	<b>92.772</b>	<b>82.393</b>	<b>20.896</b>	<b>8.180</b>	<b>5.351</b>	<b>834</b>	<b>98,8</b>	<b>1,1</b>	<b>0,1</b>

(a) Vedasi nota (b) a pag. 38.

(ENTI E PRIVATI) E PER AMPIEZZA ECONOMICA (PICCOLA, MEDIA E GRANDE) (a)  
bre 1938)

Numero d'ordine	CIRCOSCRIZIONI — CATEGORIE DI PROPRIETARI	REDDITO IMPONIBILE (lire)								REDDITO IMPONIBILE, SU 100, ISCRITTO AD ARTICOLI CON REDDITO IMPONIBILE			Numero d'ordine
		IN COMPLESSO	fino a 1.000	da 1.001 a 1.750	da 1.751 a 5.000	da 5.001 a 10.000	da 10.001 a 17.500	da 17.501 a 50.000	oltre 50.000	fino a L. 1.750 (piccola proprietà)	da L. 1.751 a L. 17.500 (media proprietà)	oltre L. 17.500 (grande proprietà)	
7	Emilia . . . . .	Enti . . . . .	15.050.415	1.063.552	1.093.212	3.287.505	2.067.972	1.812.510	2.877.315	2.848.349	14,3	47,6	38,1
		Privati . . . . .	155.578.439	33.649.989	17.794.672	41.937.804	22.764.420	13.900.029	16.391.727	9.139.798	33,1	50,5	16,4
		<b>Totale . . . . .</b>	<b>170.628.854</b>	<b>34.713.541</b>	<b>18.887.884</b>	<b>45.225.309</b>	<b>24.832.392</b>	<b>15.712.539</b>	<b>19.269.042</b>	<b>11.988.147</b>	<b>31,5</b>	<b>50,2</b>	<b>18,3</b>
8	Toscana . . . . .	Enti . . . . .	5.003.755	948.864	645.038	954.840	572.604	386.095	331.114	1.165.200	31,9	38,2	29,9
		Privati . . . . .	79.073.749	26.672.905	6.501.519	12.605.863	8.809.155	7.865.502	10.586.941	6.031.864	42,0	37,0	21,0
		<b>Totale . . . . .</b>	<b>84.077.504</b>	<b>27.621.769</b>	<b>7.146.557</b>	<b>13.560.703</b>	<b>9.381.759</b>	<b>8.251.597</b>	<b>10.918.055</b>	<b>7.197.064</b>	<b>41,4</b>	<b>37,1</b>	<b>21,5</b>
9	Marche . . . . .	Enti . . . . .	4.099.878	777.496	531.911	987.841	615.516	324.982	645.878	216.254	31,9	47,1	21,0
		Privati . . . . .	40.692.085	17.670.649	5.813.476	8.544.221	3.695.973	2.232.094	2.262.744	1.472.928	57,7	35,6	6,7
		<b>Totale . . . . .</b>	<b>44.791.963</b>	<b>18.448.145</b>	<b>6.345.387</b>	<b>9.532.062</b>	<b>4.311.489</b>	<b>2.557.076</b>	<b>2.908.622</b>	<b>1.689.182</b>	<b>55,1</b>	<b>36,6</b>	<b>8,0</b>
10	Umbria . . . . .	Enti . . . . .	2.921.484	577.863	325.268	611.062	561.130	287.988	429.675	128.498	30,9	50,0	19,1
		Privati . . . . .	24.652.058	9.147.588	2.524.299	5.137.516	3.030.398	2.028.133	2.468.778	315.346	47,3	41,4	11,3
		<b>Totale . . . . .</b>	<b>27.573.542</b>	<b>9.725.451</b>	<b>2.849.567</b>	<b>5.748.578</b>	<b>3.591.528</b>	<b>2.316.121</b>	<b>2.898.453</b>	<b>443.844</b>	<b>45,6</b>	<b>42,3</b>	<b>12,1</b>
11	Lazio . . . . .	Enti . . . . .	12.976.617	1.030.592	396.862	1.113.139	1.127.969	1.481.609	2.807.982	5.018.464	11,0	28,7	60,3
		Privati . . . . .	71.955.289	32.317.867	3.733.830	6.941.686	4.549.206	4.480.643	8.682.423	11.279.634	50,1	22,2	27,7
		<b>Totale . . . . .</b>	<b>84.931.906</b>	<b>33.348.459</b>	<b>4.130.692</b>	<b>8.054.825</b>	<b>5.677.175</b>	<b>5.932.252</b>	<b>11.490.405</b>	<b>16.298.098</b>	<b>44,2</b>	<b>23,1</b>	<b>32,7</b>
12</													



## 2. — LA PROPRIETÀ

(Al 31 di

Numero d'ordine	CIRCOSCRIZIONI	ARTICOLI DI RUOLO INTESTATI A:							TOTALE
		DEMANIO DELLO STATO	PROVINCE	COMUNI	PROPRIETÀ COLLETTIVE	ENTI ECCLESIASTICI	ENTI DI BENEFICENZA E ASSISTENZIALI	ALTRI ENTI	
1	Alessandria	111	37	203	17	701	111	37	1.217
2	Aosta	110	44	284	199	422	167	46	1.272
3	Asti	51	31	144	1	358	32	4	621
4	Cuneo	176	121	452	4	1.281	394	168	2.596
5	Novara	118	21	326	71	694	253	95	1.578
6	Torino	186	80	391	13	536	221	65	1.492
7	Vercelli	76	33	232	24	538	276	55	1.234
8	Genova	107	31	142	9	541	166	61	1.057
9	Imperia	95	12	214	2	532	157	16	1.026
10	La Spezia	38	4	33	3	260	21	19	378
11	Savona	51	21	88	4	307	95	21	587
12	Bergamo	63	84	431	2	851	454	40	1.925
13	Brescia	126	97	367	8	994	444	125	2.161
14	Como	99	77	237	1	473	179	23	1.089
15	Cremona	28	52	112	—	307	248	106	853
16	Mantova	30	21	40	3	153	97	56	400
17	Milano	223	74	249	—	516	312	78	1.452
18	Pavia	172	77	204	—	426	146	45	1.070
19	Sondrio	38	3	148	19	264	53	33	558
20	Varese	115	80	308	6	677	169	38	1.393
21	Bolzano	96	7	174	38	424	99	101	939
22	Trento	87	13	265	21	637	224	86	1.333
23	Belluno	85	24	273	17	306	86	19	810
24	Friuli	262	46	551	50	934	180	156	2.179
25	Padova	268	24	135	1	443	132	104	1.107
26	Rovigo	86	27	69	1	118	24	115	440
27	Treviso	120	18	142	2	748	257	87	1.374
28	Venezia	151	20	51	—	66	86	37	411
29	Verona	161	54	181	2	305	68	16	787
30	Vicenza	202	59	296	—	559	153	63	1.332
31	Carnaro	16	1	13	11	69	5	4	119
32	Gorizia	56	3	55	2	340	12	23	491
33	Istria	69	2	43	10	143	33	24	324
34	Trieste	53	11	30	19	151	8	19	291
35	Zara	5	—	3	1	33	4	—	46
36	Bologna	124	34	98	3	662	281	117	1.319
37	Ferrara	73	30	70	4	134	39	74	424
38	Forlì	66	32	63	10	733	148	55	1.107
39	Modena	38	39	65	1	361	86	41	631
40	Parma	50	34	101	29	645	113	27	999
41	Piacenza	45	37	121	81	524	147	63	1.018
42	Ravenna	64	13	29	14	280	143	31	574
43	Reggio nell'Emilia	61	47	72	—	463	159	46	848
44	Apuania	38	22	63	34	470	51	23	701
45	Arezzo	32	32	37	14	775	66	51	1.007
46	Firenze	82	33	56	25	1.000	77	62	1.335
47	Grosseto	74	10	40	12	115	26	14	291
48	Livorno	66	7	25	3	75	19	24	219
49	Lucca	60	17	49	11	604	37	47	825
50	Pisa	110	33	38	24	282	59	89	635
51	Pistoia	35	16	17	25	245	41	35	414
52	Siena	26	10	54	18	430	31	40	609
53	Ancona	52	24	75	72	383	184	23	813
54	Ascoli Piceno	49	20	99	184	655	154	36	1.197
55	Macerata	27	23	114	81	685	156	27	1.113
56	Pesaro e Urbino	15	44	95	22	904	146	36	1.262
57	Perugia	55	27	172	234	1.858	231	85	2.662
58	Terni	21	4	104	61	514	52	27	783
59	Frosinone	236	32	257	2	1.376	162	16	2.081
60	Littoria	56	14	38	8	203	39	24	382
61	Rieti	86	52	284	35	1.033	74	24	1.588
62	Roma	129	50	464	94	3.033	463	85	4.318
63	Viterbo	58	26	106	55	466	112	35	858

## TERRIERA DEGLI ENTI

(Al 31 di

Numero d'ordine	AMMONTARE DEL REDDITO IMPONIBILE DEI TERRENI APPARTENENTI A:							TOTALE	% DEL REDDITO IMPONIBILE DEGLI ENTI SUL COMPLESSO DELL'IMPONIBILE	Numero d'ordine
	DEMANIO DELLO STATO	PROVINCE	COMUNI	PROPRIETÀ COLLETTIVE	ENTI ECCLESIASTICI	* ENTI DI BENEFICENZA E ASSISTENZIALI	ALTRI ENTI			
1	124.783	1.465	168.075	2.187	403.621	237.379	1.440	938.950	3,3	1
2	13.805	2.382	375.765	5.978	98.006	32.825	11.212	539.973	9,0	2
3	52.250	830	45.033	28	276.600	24.511	78	399.330	2,1	3
4	89.440	6.060	667.092	405	498.127	602.198	270.894	2.134.216	6,2	4
5	84.394	12.207	562.792	60.706	217.689	736.656	192.076	1.866.520	11,1	5
6	130.985	8.091	883.595	20.264	342.923	328.221	26.443	1.740.522	6,0	6
7	67.548	7.409	416.011	36.388	393.101	973.947	43.149	1.937.553	8,4	7
8	178.959	16.743	92.007	2.757	99.656	75.473	23.644	489.239	6,6	8
9	28.527	1.250	128.982	17	25.262	10.608	2.370	197.016	4,1	9
10	34.863	30	15.105	98	63.637	2.834	7.588	124.155	3,6	10
11	79.878	1.333	57.624	161	36.981	28.572	2.484	207.033	4,2	11
12	33.573	18.365	356.558	228	438.444	839.200	23.601	1.709.969	10,6	12
13	79.625	58.401	779.019	3.849	710.308	1.293.887	64.173	2.989.262	9,9	13
14	25.472	6.092	213.879	18	204.835	95.538	23.915	569.749	6,7	14
15	58.468	7.073	28.049	—	564.895	1.795.956	26.258	2.480.699	8,4	15
16	63.546	18.313	60.132	9.224	402.327	587.076	108.346	1.248.964	3,9	16
17	238.049	29.399	345.145	—	529.634	3.489.246	144.178	4.775.651	10,5	17
18	100.248	32.648	107.136	—	505.770	1.425.115	240.007	2.410.924	6,9	18
19	5.917	655	228.729	1.266	22.021	5.231	7.779	271.598	9,3	19
20	49.679	8.553	90.347	53	166.058	80.999	8.754	404.443	5,4	20
21	97.488	6.062	846.613	44.689	250.462	41.205	135.025	1.421.544	15,7	21
22	53.854	16.392	2.446.414	185.228	279.191	88.148	28.184	3.097.411	30,9	22
23	72.007	1.230	943.067	10.203	41.468	26.335	3.601	1.097.911	26,6	23
24	193.718	39.882	948.843	29.516	290.499	157.277	301.445	1.961.180	6,7	24
25	195.574	12.779	248.025	302	278.258	211.511	38.033	984.482	4,1	25
26	179.457	10.226	34.718	723	117.748	119.721	77.183	539.776	2,5	26
27	135.377	5.344	112.249	3	444.323	687.134	34.588	1.419.018	6,9	27
28	180.588	5.263	92.297	—	63.356	356.917	44.718	743.139	4,3	28
29	122.405	17.288	146.801	1.730	150.261	178.201	4.217	620.903	2,5	29
30	103.503	32.391	754.988	—	168.805	308.518	78.991	1.447.196	6,7	30
31	20.305	31	130.812	15.448	3.922	3.303	377	174.198	10,3	31
32	346.351	9.790	232.857	671	152.781	6.391	47.679	796.520	11,4	32
33	102.677	2.321	316.234	34.908	85.302	29.718	34.063	605.223	7,6	33
34	108.784	1.798	128.027	90.132	51.659	6.091	21.834	408.325	11,1	34
35	1.292	—	45.698	452	23.889	5.877	—	77.208	28,9	35
36	186.052	43.288	109.776	73.302	799.448	1.957.465	500.849	3.670.180	11,1	36
37	125.460	17.960	88.417	410.244	199.084	198.253	234.984	1.274.402	5,9	37
38	60.268	1.613	95.872	822	711.547	496.549	50.582	1.417.253	8,5	38
39	91.815	5.222	76.718	21.221	454.413	240.363	20.514	910.266	4,2	39
40	79.423	8.914	65.678	10.708	615.141	854.879	88.587	1.723.330	7,4	40
41	69.150	8.789	48.953	20.152	505.999	985.144	468.545	2.106.732	14,7	41
42	130.509	19.987	393.496	13.339	664.021	880.184	74.329	2.175.865	10,4	42
43	43.661	9.023	118.374	—	719.680	762.419	119.230	1.772.387	9,0	43
44	10.739	478	26.443	20.642	95.803	8.174	3.480	165.759	5,0	44
45	76.890	23.295	13.082	3.224	531.796	100.818	18.859	450.818	6,8	45
46	238.707	16.151	139.142	13.424	698.936	156.781	67.413	1.330.554	7,4	46
47	511.240	214	33.042	15.304	46.210	5.189	334.654	945.853	7,3	47
48	173.733	336	15.100	1.151	14.103	7.336	229.057	279.057	4,4	48
49	85.496	2.748	44.312	31.879	89.744	10.198	6.057	270.434	3,9	49
50	311.111	8.455	13.057	65.739	158.005	64.410	61.573	682.350	7,1	50
51	46.506	17.812	3.463	6.952	75.912	39.350	21.668	211.663	3,9	51
52	35.213	311	23.976	35.259	271.936	14.938	18.488	400.121	3,6	52
53	33.367	3.874	23.482	49.368	487.487	570.807	47.834	1.216.219	8,7	53
54	22.184	7.395	48.829	43.726	372.487	167.822	59.497	721.940	8,2	54
55	12.580	8.085	119.873	58.041	511.453	382.242	31.266	1.123.540	9,9	55
56	16.489	5.555	52.975	33.174	568.925	334.378	26.683	1.038.179	9,8	56
57	61.082	6.794	246.017	308.314	882.804	610.854	194.661	2.310.526	11,0	57
58	24.258	703	14							

Segue: 2. — LA PROPRIETÀ  
(Al 31 di

Numero d'ordine	CIRCOSCRIZIONI	ARTICOLI DI RUOLO INTESTATI A:							TOTALE
		DEMANIO DELLO STATO	PROVINCE	COMUNI	PROPRIETÀ COLLETTIVE	ENTI ECCLESIASTICI	ENTI DI BENEFICENZA E ASSISTENZIALI	ALTRI ENTI	
64	Aquila degli Abruzzi . . . . .	204	51	311	19	1.187	150	19	1.941
65	Campobasso . . . . .	80	23	175	7	431	91	21	828
66	Chieti . . . . .	34	21	117	1	190	52	10	425
67	Pescara . . . . .	87	36	97	1	276	33	9	539
68	Teramo . . . . .	48	26	201	—	547	42	15	879
69	Avellino . . . . .	78	49	169	3	255	283	17	854
70	Benevento . . . . .	37	24	128	13	261	38	6	507
71	Napoli . . . . .	256	41	257	10	1.136	522	114	2.336
72	Salerno . . . . .	180	48	382	4	571	203	17	1.405
73	Bari . . . . .	81	11	77	1	181	142	69	562
74	Brindisi . . . . .	30	4	23	—	56	66	14	193
75	Foggia . . . . .	92	15	69	—	52	86	17	331
76	Ionio . . . . .	59	5	36	—	64	50	24	238
77	Lecce . . . . .	74	3	117	1	376	168	22	761
78	Matera . . . . .	61	12	34	—	25	3	—	135
79	Potenza . . . . .	179	27	152	—	123	66	1	548
80	Catanzaro . . . . .	255	23	235	39	646	45	16	1.259
81	Cosenza . . . . .	154	58	259	4	462	84	27	1.048
82	Reggio di Calabria (a) . . . . .	176	29	161	27	417	46	13	869
83	Agrigento . . . . .	68	19	61	1	33	28	27	237
84	Caltanissetta . . . . .	39	12	34	—	20	18	14	137
85	Catania . . . . .	27	11	53	3	73	43	9	219
86	Enna . . . . .	23	6	22	—	42	23	4	120
87	Messina . . . . .	162	30	167	—	436	41	12	848
88	Palermo . . . . .	95	47	66	3	65	45	14	335
89	Ragusa . . . . .	20	6	17	—	27	26	7	103
90	Siracusa . . . . .	20	3	17	—	6	5	—	51
91	Trapani . . . . .	44	7	27	—	21	32	5	136
92	Cagliari . . . . .	266	34	296	1	383	52	18	1.056
93	Nuoro . . . . .	86	39	272	—	154	16	5	572
94	Sassari . . . . .	112	19	109	—	90	30	10	370
1	Piemonte . . . . .	828	367	2.032	329	4.530	1.454	470	10.010
2	Liguria . . . . .	291	68	477	18	1.640	439	117	3.050
3	Lombardia . . . . .	894	565	2.096	39	4.661	2.102	544	10.901
4	Venezia Tridentina . . . . .	183	20	439	59	1.061	323	187	2.272
5	Veneto . . . . .	1.335	272	1.698	73	3.479	986	597	8.440
6	Venezia Giulia e Zara . . . . .	199	17	144	43	736	62	70	1.271
7	Emilia . . . . .	521	266	619	142	3.802	1.116	454	6.920
8	Toscana . . . . .	523	180	379	166	3.996	407	385	6.036
9	Marche . . . . .	143	111	383	359	2.627	640	122	4.385
10	Umbria . . . . .	76	31	276	295	2.372	283	112	3.445
11	Lazio . . . . .	565	174	1.149	194	6.111	850	184	9.227
12	Abruzzi e Molise . . . . .	453	157	901	28	2.631	368	74	4.612
13	Campania . . . . .	551	162	936	30	2.223	1.046	154	5.102
14	Puglie . . . . .	336	38	322	2	729	512	146	2.085
15	Lucania . . . . .	240	39	186	—	148	69	1	683
16	Calabrie . . . . .	585	110	655	70	1.525	175	56	3.176
17	Sicilia . . . . .	498	141	464	7	723	261	92	2.186
18	Sardegna . . . . .	464	92	677	1	627	98	33	1.992
19	ITALIA SETTENTRIONALE . . . . .	4.251	1.575	7.505	703	19.909	6.482	2.439	42.864
20	ITALIA CENTRALE . . . . .	1.307	496	2.187	1.014	15.106	2.180	803	23.093
21	ITALIA MERIDIONALE . . . . .	2.165	506	3.000	130	7.256	2.170	431	15.658
22	ITALIA INSULARE . . . . .	962	233	1.141	8	1.350	359	125	4.178
	REGNO . . . . .	8.885	2.810	13.833	1.855	43.821	11.191	3.798	85.783

(a) Non compresi i dati relativi al comune di Sant'Ilario dello Ionio non pervenuti.

TERRIERA DEGLI ENTI  
(Al 31 di

Numero d'ordine	AMMONTARE DEL REDDITO IMPONIBILE DEI TERRENI APPARTENENTI A:							TOTALE	% DEL REDDITO IMPONIBILE DEGLI ENTI SUL COMPLESSO DELL'IMPONIBILE	Numero d'ordine
	DEMANIO DELLO STATO	PROVINCE	COMUNI	PROPRIETÀ COLLETTIVE	ENTI ECCLESIASTICI	ENTI DI BENEFICENZA E ASSISTENZIALI	ALTRI ENTI			
64	48.611	2.119	942.505	21.477	251.174	15.619	2.763	1.284.268	13,8	64
65	98.067	2.116	838.889	38.797	115.735	55.923	31.323	1.180.850	9,0	65
66	24.329	2.706	270.639	3.348	40.461	24.669	2.546	368.698	3,3	66
67	28.942	2.589	123.926	1.319	74.440	26.666	3.639	261.521	3,6	67
68	20.003	2.740	73.502	—	171.636	5.997	4.813	278.691	2,9	68
69	26.708	4.354	623.622	10.338	176.202	104.208	8.412	953.844	5,7	69
70	35.471	1.871	543.824	28.525	140.809	33.633	611	784.744	5,1	70
71	594.725	14.636	970.145	9.957	1.176.579	805.992	1.227.108	4.799.142	8,5	71
72	380.025	1.141	962.712	4.721	294.156	107.914	10.427	1.761.096	7,5	72
73	135.334	12.384	274.957	15	194.434	183.235	198.319	998.678	2,4	73
74	31.971	13.138	18.727	—	40.984	49.894	8.163	162.877	1,2	74
75	735.895	1.482	805.706	—	30.271	274.550	42.848	1.890.752	5,4	75
76	127.884	125	82.801	—	43.127	43.408	30.439	327.784	2,6	76
77	28.310	2.325	23.228	236	152.317	61.805	8.871	277.092	1,3	77
78	135.051	62	307.554	—	13.101	3.216	—	458.984	5,6	78
79	82.015	1.552	555.271	—	35.059	44.079	1.386	719.362	7,0	79
80	144.217	5.018	376.291	61.133	182.632	30.608	40.914	840.813	6,4	80
81	144.737	8.521	824.863	2.945	111.567	12.415	17.387	1.122.435	7,6	81
82	97.720	13.417	414.137	46.378	124.630	30.577	4.566	731.425	5,8	82
83	51.019	3.862	45.948	1.881	4.812	28.118	25.120	160.760	1,1	83
84	56.583	1.623	28.703	—	19.216	50.062	84.119	240.306	3,3	84
85	44.888	1.817	283.695	4.932	31.750	153.765	163.209	542.381	2,2	85
86	18.568	307	88.563	—	3.468	54.260	7.468	172.634	1,6	86
87	88.352	14.815	483.137	—	96.529	43.016	1.684	727.533	4,1	87
88	224.379	5.181	381.259	620	62.833	55.267	11.063	740.602	2,4	88
89	14.411	27	2.312	—	7.186	25.948	479	50.363	4,7	89
90	35.675	223	34.886	—	2.616	75.007	—	108.106	0,7	90
91	43.722	17.214	32.783	—	2.045	10.983	1.359	108.106	0,7	91
92	154.972	4.428	498.842	3	62.792	27.105	52.997	801.139	5,5	92
93	69.151	511	806.422	—	13.659	6.610	6.299	902.652	12,6	93
94	168.119	1.215	199.220	—	21.736	28.032	3.510	421.832	3,5	94
1	563.205	38.444	3.118.363	125.956	2.230.067	2.935.737	545.292	9.557.064	6,1	1
2	322.227	19.356	293.718	3.033	225.536	117.487	36.086	1.017.443	4,9	2
3	654.577	179.499	2.208.994	14.638	3.544.292	9.612.248	647.011	16.861.259	8,1	3
4	151.342	22.454	3.293.027	229.917	529.653	129.353	163.209	4.518.955	23,7	4
5	1.182.629	124.403	3.280.988	42.477	1.554.718	2.045.614	582.776	8.813.605	5,4	5
6	579.407	13.940	853.628	141.611	317.553	51.380	103.953	2.061.474	10,0	6
7	786.338	114.796	997.284	549.788	4.669.333	6.375.256	1.557.620	15.050.415	8,8	7
8	1.437.635	69.800	311.617	193.574	1.982.445	407.194	549.490	5.003.755	6,0	8
9	84.620	24.907	245.159	184.309	1.940.352	1.455.249	165.280	4.099.878	9,2	9
10	85.340	7.497	391.452	393.014	1.074.090	702.898	267.193	2.921.484	10,6	10
11	1.113.447	51.533	4.754.392	2.684.732	1.793.897	1.159.900	1.418.716	12.976.617	15,3	11
12	219.952	12.270	2.249.461	64.941	653.446	128.874	45.084	3.374.028	6,7	12
13	1.036.929	22.002	3.100.303	53.541	1.787.746	1.051.747	1.246.558	8.298.826	7,4	13
14	1.059.394	29.454	1.205.419	251	461.133	612.892	288.640	3.657.183	2,9	14
15	217.066	1.614	862.825	—	48.160	47.295	1.386	1.178.346	6,4	15
16	386.674	26.956	1.615.291	110.456	418.829	73.600	62.867	2.694.673	6,6	16
17	577.597	45.069	1.381.286	7.433	230.455	423.026	152.826	2.817.692	1,9	17
18	392.242	6.154	1.504.484	3	98.187	61.747	62.806	2.125.623	6,2	18
19	4.239.727	512.892	14.046.002	1.107.420	13.071.152	21.267.075	3.635.947	57.880.215	7,6	19
20	2.773.042	153.739	5.702.620	3.455.629	6.790.784	3.725.241	2.400.679	25.001.734	10,4	20
21	2.920.015	92.296	9.033.299	229.189	3.369.314	1.914.408	1.644.535	19.203.056	5,6	21
22	969.839	51.223	2.885.770	7.436	328.642	484.773	215.632	4.943.315	2,7	22
	10.902.623	810.150	31.667.691	4.789.674	23.559.892	27.391.487	7.896.793	107.028.320	7,0	

## B. — La proprietà terriera dell'Azienda di Stato per le Foreste Demaniali (a)

1. — SUPERFICIE TOTALE E PRODUTTIVA, PER QUALITÀ DI COLTURA  
(Al 31 dicembre 1938)  
(Ettari)

CIRCOSCRIZIONI	SUPERFICIE TOTALE	SUPERFICIE IMPRODUTTIVA	SUPERFICIE PRODUTTIVA							
			IN COMPLESSO	Boschi				Prati, prati-pascoli e pascoli permanenti	Incolti produttivi	Seminativi e colture legnose specializzate
				in totale	fustaie	cedui composti	cedui			
Piemonte	3.545	2.045	1.500	261	261	—	—	601	638	—
Liguria	4.008	127	3.881	2.414	1.777	52	585	296	1.165	6
Lombardia	1.006	78	928	829	32	223	574	57	41	1
Venezia Tridentina	59.001	45.934	13.067	10.690	10.404	—	286	2.377	—	—
Veneto	39.951	10.831	29.120	24.836	22.182	9	2.645	1.857	2.393	34
Venezia Giulia e Zara	27.041	2.590	24.451	22.801	21.536	1.163	102	1.488	29	133
Emilia	11.470	486	10.984	7.828	6.784	57	987	2.255	859	42
Toscana	37.320	1.054	36.266	29.139	7.943	5.585	15.606	2.226	3.054	1.847
Marche	2.440	32	2.408	1.170	244	231	695	265	826	147
Umbria	2.243	34	2.209	1.431	928	253	250	603	63	112
Lazio	3.275	11	3.264	2.811	2.624	—	187	451	—	2
Abruzzi e Molise	2.080	—	2.080	1.130	1.130	—	—	347	—	603
Campania	2.127	222	1.905	1.674	803	—	871	5	219	7
Puglie	6.680	56	6.624	5.612	5.552	60	—	708	17	287
Lucania	9.217	23	9.194	7.062	7.039	—	23	882	172	1.078
Calabria	26.450	450	26.000	21.688	17.703	407	3.578	2.491	1.407	414
Sicilia	4.308	59	4.249	3.106	128	2.961	17	202	21	920
Sardegna	25.915	858	25.057	15.749	7.309	7.504	936	3.956	5.337	15
ITALIA SETTENTRIONALE	146.022	62.091	83.931	69.659	62.976	1.504	5.179	8.931	5.125	216
ITALIA CENTRALE	45.278	1.131	44.147	34.551	11.744	6.069	16.738	3.545	3.943	2.108
ITALIA MERIDIONALE	46.554	751	45.803	37.166	32.227	467	4.472	4.433	1.815	2.389
ITALIA INSULARE	30.223	917	29.306	18.855	7.437	10.465	953	4.158	5.358	935
REGNO	268.077	64.890	203.187	160.231	114.384	18.505	27.342	21.067	16.241	5.648

(a) Dati forniti dall'Azienda di Stato per le Foreste Demaniali.

## C. — Viabilità

1. — RETE FERROVIARIA E STRADALE  
(Chilometri)

CIRCOSCRIZIONI	SVILUPPO DELLA RETE FERROVIARIA			SVILUPPO DELLA RETE STRADALE		
	IN COMPLESSO	DI CUI		STRADE PUBBLICHE		
		esercitata dallo Stato	a scartamento ridotto	statali (a)	provinciali e consorziali (a)	comunali e vicinali (b)
Piemonte	2.132	1.942	63	1.430	5.389	41.916
Liguria	521	487	34	548	850	8.132
Lombardia	2.239	1.489	107	1.337	4.476	58.452
Venezia Tridentina	606	466	160	916	724	13.564
Veneto	1.694	1.642	—	1.486	2.197	59.200
Venezia Giulia e Zara	517	515	2	786	1.183	20.156
Emilia	1.765	995	96	1.229	3.251	45.480
Toscana	1.496	1.265	60	1.480	3.396	35.650
Marche	713	436	277	1.792	1.792	17.820
Umbria	530	327	90	493	938	15.140
Lazio	1.562	1.125	157	1.036	2.993	29.008
Abruzzi e Molise	828	790	37	1.380	3.516	30.848
Campania	1.306	1.033	206	1.056	3.384	33.221
Puglie	1.762	910	291	1.224	3.199	38.829
Lucania	444	352	91	1.009	1.025	19.418
Calabria	1.558	821	737	1.754	2.094	17.770
Sicilia	2.182	1.937	809	2.113	4.323	56.525
Sardegna	1.367	418	949	1.439	2.229	38.427
ITALIA SETTENTRIONALE	9.474	7.536	462	7.732	18.070	246.900
ITALIA CENTRALE	4.301	3.153	584	3.633	9.119	97.628
ITALIA MERIDIONALE	5.898	3.906	1.362	6.423	13.218	140.086
ITALIA INSULARE	3.549	2.355	1.758	3.552	6.552	94.952
REGNO	23.222	16.950	4.166	21.340	46.959	579.566

(a) Dati desunti dall'Atlante Statistico della Viabilità provinciale del Sindacato Nazionale Fascista Ingegneri - 1935-XIV. — (b) Lo sviluppo delle strade pubbliche comunali e vicinali, è stato determinato detrando dall'area totale destinata a strade pubbliche, rilevata dal nuovo Catasto geometrico fondiario, quella presumibile occupata dalle strade statali, autostrade e strade provinciali (ottenuta moltiplicando i rispettivi sviluppi in km. per le corrispondenti larghezze medie presupposte: strade statali m. 16; autostrade m. 20; strade provinciali e consorziali m. 12) e trasformando la superficie residua in uno sviluppo chilometrico di strade comunali e vicinali, presumendo una larghezza media di queste di m. 5.

## D. — Usi civici (a)

1. — LAVORO ESPLETATO DAI COMMISSARIATI PER GLI USI CIVICI DALLA LORO ISTITUZIONE  
(7 giugno 1924) a tutto il 31 dicembre 1938

COMMISSARIATI	SENTENZE	AFFRANCAZIONE DI USI CIVICI SU TERRE PRIVATE			SCIOGLIMENTO DI PROMISCUITÀ — SUPERFICIE DISCIOLTA DALLA PROMISCUITÀ DI USO (ettari)
		SUPERFICIE ASSEGNATA A COMUNI ED ENTI (ettari)	SUPERFICIE AFFRANCATA RIMASTA AI PROPRIETARI (ettari)	CANONI ENFITEUTICI STABILITI (lire)	
PIEMONTE E LIGURIA	146	7.925.24,67	20.926.57,08	130.265,82	12.375.21,26
LOMBARDIA E BASSO VENETO	139	2.739.46,65	29.873.32,24	119.592,49	4.555.86,51
VENEZIA GIULIA ED ALTO VENETO	21	41.07,62	80.11,85	356,30	3.675.01,61
VENEZIA TRIDENTINA	169	864.85,76	15.968.59,31	109.686,14	16.521.97,48
EMILIA ED ALTE MARCHE	124	7.709.77,26	11.014.71,24	23.706,88	14.161.40,00
LAZIO, UMBRIA, TOSCANA E BASSE MARCHE	322	23.008.38,13	37.352.18,05	261.296,67	18.595.06,19
ABRUZZI	163	420.43,96	860.46,25	400,00	1.797.64,94
CAMPANIA E MOLISE	374	311.22,77	1.919.54,47	40.067,11	18.712.80,02
PUGLIE E LUCANIA	191	1.107.93,97	2.256.52,09	15.596,59	98.40,92
CALABRIE	114	426.83,91	734.29,30	6.241,86	255.75,37
SICILIA	370	5.176.22,00	50.680.54,80	290.856,20	—
SARDEGNA	186	594.54,02	2.594.66,54	360,00	45.12,33
REGNO	2.319	50.326.00,72	174.261.53,22	998.426,06	90.794.26,63

COMMISSARIATI	REINTEGRA — SUPERFICIE TORNATA IN POSSESSO DEL DEMANIO COMUNALE (ettari)	LEGITTIMAZIONE DI OCCUPAZIONI		QUOTIZZAZIONE DEI TERRENI		
		SUPERFICIE (ettari)	CANONI ENFITEUTICI STABILITI (lire)	QUOTE FORMATE	SUPERFICIE QUOTIZZATA (ettari)	CANONI ENFITEUTICI STABILITI (lire)
PIEMONTE E LIGURIA	998.75,12	25.315.20,77	976.342,52	4.396	2.810.42,58	767.051,69
LOMBARDIA E BASSO VENETO	1.061.15,75	81.44,95	9.879,12	—	—	—
VENEZIA GIULIA ED ALTO VENETO	92.32,80	7.150.29,28	34.194,97	57	30.37,84	9.369,55
VENEZIA TRIDENTINA	20.69,40	3.076.55,01	53.413,81	—	—	—
EMILIA ED ALTE MARCHE	3.364.08,41	934.01,04	9.163,58	80	143.48,90	2.050,78
LAZIO, UMBRIA, TOSCANA E BASSE MARCHE	1.525.86,53	7.213.59,19	480.823,48	1.757	4.679.23,34	435.301,81
ABRUZZI	1.382.66,27	2.741.05,84	57.507,59	—	—	—
CAMPANIA E MOLISE	3.335.01,30	47.403.34,94	1.667.525,00	1.486	2.248.66,99	243.077,90
PUGLIE E LUCANIA	1.522.24,62	22.337.70,00	483.544,28	712	734.41,40	60.954,35
CALABRIE	1.463.14,17	5.020.15,46	184.058,75	—	—	—
SICILIA	9.405.23,46	8.876.65,99	653.537,14	2.023	3.105.03,15	343.358,23
SARDEGNA	31.135.11,82	—	—	21	626.59,73	(1)
REGNO	55.306.29,85	130.150.02,47	4.609.990,24	10.532	14.378.23,93	1.861.164,31

(a) Applicazione della legge 16 giugno 1927, n. 1766 sugli usi civici. Dati forniti dal Ministero dell'Agricoltura e delle foreste. — (b) I canoni sono stati affrancati col pagamento di 5 annualità dell'imposte fondiarie, ai termini dell'art. 30 del T. U. 30 novembre 1907, n. 844.





Segue : I. — SUPERFICIE E NUMERO DELLE PIANTE  
(Catasto

PER LE PRINCIPALI COLTURE LEGNOSE AGRARIE  
agrario 1929)

Numero d'ordine	CIRCOSCRIZIONI	VITE							OLIVO						
		SUPERFICIE (ettari)				NUMERO DELLE PIANTE			SUPERFICIE (ettari)				NUMERO DELLE PIANTE		
		in coltura specializzata	in altre colture legnose specializzate	in coltura promiscua	nelle tare e sparse	per ha, nella coltura		in totale	in coltura specializzata	in altre colture legnose specializzate	in coltura promiscua	nelle tare e sparse	per ha, nella coltura		in totale
						specializzata	promiscua						specializzata	promiscua	
14	Puglie	M 276 C 101.091 P 51.358	16.308 3.293	555 266	—	9.000 6.400 6.347	1.646 4	2.484 724.543 341.014	136 188.569 103.199	557 79.825 43.530	—	100 85 98	70 27 27	53 18.281 11.198	
<b>Tot.</b>	<b>152.725</b>	<b>19.601</b>	<b>821</b>	<b>—</b>	<b>6.387</b>	<b>1.114</b>	<b>1.068.041</b>	<b>291.903</b>	<b>113.278</b>	<b>58.755</b>	<b>—</b>	<b>90</b>	<b>27</b>	<b>29.443</b>	
15	Lucania	M 8.770 C 5.122 P 367	26 56	1.571	—	7.739 6.867 6.120	2.257	71.469 35.566 2.246	9.486 4.115 4.061	2.049 2.788 4.287	9.892 4.287 749	108 117 80	40 35 50	1.509 795 366	
<b>Tot.</b>	<b>14.259</b>	<b>82</b>	<b>1.571</b>	<b>—</b>	<b>7.384</b>	<b>2.257</b>	<b>109.281</b>	<b>17.662</b>	<b>4.983</b>	<b>14.918</b>	<b>—</b>	<b>103</b>	<b>39</b>	<b>2.670</b>	
16	Calabria	M 4.339 C 35.327 P 11.489	1.433 8.755	1.984 8.755	—	7.862 7.932	148 239	34.594 291.401	14.596 130.538	3.678 11.501	7.583 66.073	97 97	31 29	1.826 15.093	
<b>Tot.</b>	<b>39.666</b>	<b>12.922</b>	<b>10.739</b>	<b>—</b>	<b>7.924</b>	<b>222</b>	<b>325.995</b>	<b>145.134</b>	<b>15.179</b>	<b>73.656</b>	<b>74</b>	<b>97</b>	<b>29</b>	<b>18.919</b>	
17	Sicilia	M 43.194 C 87.271 P 62.778	121 6.671 833	198 215	—	6.492 6.318 5.282	815 383	280.645 552.326 334.252	32.599 36.105 22.256	15.585 70.902 7.516	34.813 102.311 13.674	3 138 109	62 26 38	7.089 7.779 3.467	
<b>Tot.</b>	<b>193.243</b>	<b>7.625</b>	<b>413</b>	<b>—</b>	<b>6.021</b>	<b>590</b>	<b>1.167.223</b>	<b>90.980</b>	<b>94.003</b>	<b>150.798</b>	<b>5.464</b>	<b>122</b>	<b>35</b>	<b>18.335</b>	
18	Sardegna	M 2.557 C 19.235 P 11.852	— 5 9	—	—	6.115 6.601 5.090	—	15.636 129.983 69.355	2.564 11.492 3.073	482 2.183 489	3.504 14.044 7.567	109 170 154	13 16 21	329 2.235 641	
<b>Tot.</b>	<b>33.644</b>	<b>14</b>	<b>—</b>	<b>—</b>	<b>6.032</b>	<b>—</b>	<b>302.974</b>	<b>17.129</b>	<b>3.154</b>	<b>25.115</b>	<b>—</b>	<b>158</b>	<b>17</b>	<b>3.205</b>	
19	ITALIA SETTENTRION.	M 40.135 C 217.955 P 40.596	2.868 2.554 1.779	130.940 380.996 1.048.427	407 369 1.133	4.868 3.908 3.580	799 493 280	304.133 1.041.332 440.974	42.540 12.445 429	554 2.772 955	10.307 25.446 5.243	46 231 52	306 186 135	13.474 3.330 197	
<b>Tot.</b>	<b>298.687</b>	<b>7.201</b>	<b>1.560.363</b>	<b>1.909</b>	<b>3.993</b>	<b>376</b>	<b>1.786.439</b>	<b>55.414</b>	<b>4.281</b>	<b>40.998</b>	<b>329</b>	<b>278</b>	<b>36</b>	<b>17.004</b>	
20	ITALIA CENTRALE	M 15.951 C 65.713 P 7.512	7.492 17.357 1.484	276.523 798.704 52.144	3.597 13.477 288	6.350 7.044 8.772	406 534 760	216.293 910.067 106.990	42.083 72.681 12.533	2.972 28.025 326	63.764 370.257 18.433	8.371 20.329 32	207 184 42	11.431 32.081 3.760	
<b>Tot.</b>	<b>89.176</b>	<b>26.333</b>	<b>1.127.371</b>	<b>17.362</b>	<b>7.065</b>	<b>513</b>	<b>1.233.350</b>	<b>127.297</b>	<b>31.323</b>	<b>452.454</b>	<b>28.732</b>	<b>197</b>	<b>46</b>	<b>47.272</b>	
21	ITALIA MERIDIONALE	M 72.495 C 188.165 P 60.470	5.078 29.392 4.921	43.302 120.139 42.235	—	7.623 6.775 6.044	639 500 675	583.378 1.422.132 409.851	50.731 357.260 118.684	20.440 106.396 34.214	92.962 274.278 24.105	1.805 208	130 94 103	11.177 46.275 13.740	
<b>Tot.</b>	<b>321.130</b>	<b>39.391</b>	<b>205.676</b>	<b>—</b>	<b>6.829</b>	<b>565</b>	<b>2.415.361</b>	<b>528.675</b>	<b>161.050</b>	<b>391.345</b>	<b>2.013</b>	<b>100</b>	<b>38</b>	<b>71.192</b>	
22	ITALIA INSULARE	M 45.751 C 106.506 P 74.630	121 6.676 842	198 215	—	6.471 6.369 5.251	815 383	296.281 679.309 394.607	35.163 47.597 25.329	16.067 73.085 8.005	38.317 116.355 21.241	3 124 123	57 25 32	7.418 10.014 4.108	
<b>Tot.</b>	<b>226.887</b>	<b>7.639</b>	<b>413</b>	<b>—</b>	<b>6.022</b>	<b>590</b>	<b>1.370.197</b>	<b>108.089</b>	<b>97.157</b>	<b>175.913</b>	<b>5.464</b>	<b>128</b>	<b>33</b>	<b>21.540</b>	
REGNO	M 174.332 C 578.340 P 183.208	15.559 55.979 9.026	450.963 1.300.054 1.142.806	4.004 13.846 1.421	—	6.570 5.650 5.287	542 518 317	1.400.085 4.052.840 1.352.422	170.517 439.933 156.975	40.033 210.278 43.500	205.350 786.338 89.022	10.225 26.229 84	194 113 117	43.500 91.703 21.805	
<b>Tot.</b>	<b>935.880</b>	<b>80.564</b>	<b>2.893.823</b>	<b>19.271</b>	<b>5.757</b>	<b>443</b>	<b>6.805.347</b>	<b>817.475</b>	<b>293.811</b>	<b>1.060.708</b>	<b>36.538</b>	<b>131</b>	<b>40</b>	<b>157.008</b>	

Numero d'ordine	CIRCOSCRIZIONI	AGRUMI							GELSO							FRUTTIFERI						
		SUPERFICIE (ettari)				NUMERO DELLE PIANTE			SUPERFICIE (ettari)				NUMERO DELLE PIANTE			SUPERFICIE (ettari)				NUMERO DELLE PIANTE		
		in coltura specializzata	in altre colture legnose specializzate	in coltura promiscua	nelle tare e sparse	per ha, nella coltura		in totale	in coltura specializzata	in altre colture legnose specializzate	in coltura promiscua	nelle tare e sparse	per ha, nella coltura		in totale	in coltura specializzata	in altre colture legnose specializzate	in coltura promiscua	nelle tare e sparse	per ha, nella coltura		in totale
						specializzata	promiscua						specializzata	promiscua						specializzata	promiscua	
14	Puglie	879 110	1.281 612	1.002 506	—	388 395	10 10	394 69	—	3.423 97	844	—	—	4	80.827 24.652	128.016 103.239	39.111 15.013	636 46	50 111 123	33 32	13.119 4.985	
<b>Tot.</b>	<b>989</b>	<b>1.893</b>	<b>1.508</b>	<b>—</b>	<b>389</b>	<b>10</b>	<b>463</b>	<b>—</b>	<b>3.520</b>	<b>844</b>	<b>—</b>	<b>—</b>	<b>5</b>	<b>105.480</b>	<b>231.255</b>	<b>54.124</b>	<b>682</b>	<b>113</b>	<b>33</b>	<b>18.104</b>		
15	Lucania	53 9 136	1.459 — —	609 — 238	—	428 278 136	10 7 19	31 5 19	—	—	175 264	—	4	1	257 190 200	4.245 1.731 1.209	13.215 3.152 46	—	159 184 282	21 28 100	407 221 99	
<b>Tot.</b>	<b>198</b>	<b>1.459</b>	<b>847</b>	<b>—</b>	<b>221</b>	<b>9</b>	<b>55</b>	<b>—</b>	<b>—</b>	<b>439</b>	<b>—</b>	<b>3</b>	<b>2</b>	<b>647</b>	<b>7.185</b>	<b>16.413</b>	<b>—</b>	<b>209</b>	<b>23</b>	<b>727</b>		
16	Calabria	359 10.291	48 522	78 1.536	16	353 316	23 22	141 3.766	566 3.494	1.968 14.355	4.012 20.362	6	116 124	24 18	3.997 14.460	3.254 50.663	13.894 71.294	581 1.860	90 87	30 29	901 5.278	
<b>Tot.</b>	<b>10.650</b>	<b>570</b>	<b>1.614</b>	<b>16</b>	<b>317</b>	<b>22</b>	<b>3.907</b>	<b>4.060</b>	<b>16.323</b>	<b>24.374</b>	<b>6</b>	<b>123</b>	<b>19</b>	<b>1.214</b>	<b>18.457</b>	<b>53.917</b>	<b>85.188</b>	<b>2.441</b>	<b>87</b>	<b>29</b>	<b>6.179</b>	
17	Sicilia	10.749 18.619 9.763	257 746 206	149 — —	3	403 507 489	126 23 5	4.428 9.600 5.028	362 3.768 —	3.824 72 —	23 200 43	206 1 1	19 4 1	176 1 1	25.324 72.983 21.443	32.442 70.811 16.051	25.814 131.785 8.261	678 10.291 207	234 181 175	62 47 55	4.065 21.813 4.770	
<b>Tot.</b>	<b>39.131</b>	<b>1.209</b>	<b>298</b>	<b>3</b>	<b>474</b>	<b>74</b>	<b>19.056</b>	<b>369</b>	<b>5.445</b>	<b>3.896</b>	<b>66</b>	<b>207</b>	<b>19</b>	<b>181</b>	<b>119.750</b>	<b>119.304</b>	<b>185.880</b>	<b>11.176</b>	<b>184</b>	<b>50</b>	<b>30.648</b>	
18	Sardegna	64 195 466	197 501 140	194 238 239	—	386 238 686	4 42 47	29 87 345	—	—	68 66 210	—	4 150 1	2	1.400 3.190 3.369	4.145 8.612 1.200	10.289 50.666 8.541	146 2.686 1.230	193 182 271	15 14 35	572 1.895 1.291	
<b>Tot.</b>	<b>725</b>	<b>838</b>	<b>671</b>	<b>—</b>	<b>539</b>	<b>33</b>	<b>461</b>	<b>8</b>	<b>—</b>	<b>344</b>	<b>—</b>	<b>150</b>	<b>4</b>	<b>2</b>	<b>7.959</b>	<b>13.957</b>	<b>69.496</b>	<b>4.062</b>	<b>224</b>	<b>17</b>	<b>3.758</b>	
19	ITALIA SETTENTRION.	187 — —	541 — —	1.668 23 —	—	245 — 2	11 — —	91 — —	32 528 2.785	2.425 16.117 2.419	105.815 425.409 1.080.729	14.675 76.308 202.928	522 679 503	38 58 56	4.102 26.146 64.022	7.576 10.273 22.345	15.783 87.194 270.492	252.293 140.857 139.891	79.079 254 299	247 23 14	8.464 10.290 11.802	
<b>Tot.</b>	<b>187</b>	<b>541</b>	<b>1.691</b>	<b>—</b>	<b>245</b>	<b>11</b>	<b>91</b>	<b>3.345</b>	<b>20.961</b>	<b>1.611.953</b>	<b>293.911</b>	<b>532</b>	<b>55</b>	<b>94.270</b>	<b>40.194</b>	<b>113.256</b>	<b>783.203</b>	<b>359.827</b>	<b>275</b>	<b>20</b>	<b>30.556</b>	
20	ITALIA CENTRALE	19 211 825	25 13 7	12 2.376 4.428	867	413 191 471	150 2 3	10 73 446	30 281 3	6 7.636 232	85.802 385.992 11.474	15.320 57.055 —	150 233 113	7 10 10	752 4.408 514	756 51.563 5.461	10.200 565.551 28.588	147.751 56.165 —	24.938 268 385	117 7 18	1.867 5.925 820	
<b>Tot.</b>	<b>1.055</b>	<b>45</b>	<b>6.816</b>	<b>867</b>	<b>414</b>	<b>3</b>	<b>529</b>	<b>314</b>	<b>7.874</b>	<b>483.268</b>	<b>72.375</b>	<b>224</b>	<b>10</b>	<b>5.197</b>	<b>5.678</b>	<b>67.224</b>	<b>741.890</b>	<b>81.103</b>	<b>255</b>	<b>8</b>	<b>8.612</b>	
21	ITALIA MERIDIONALE	1.721 11.814 1.803	1.721 3.435 865	800 2.903 971	—	410 317 257	14 18 55	835 4.414 686	571 3.513 4	2.999 20.967 158	8.812 61.960 3.377	3.607 15.306 1.489	116 125 5	13 7 19	240 1.275 31.600	7.193 213.299 111.238	35.121 276.661 49.790	118.432 11.470 2.523	36.980 111 155	98 28 38	5.260 26.214 9.005	
<b>Tot.</b>	<b>15.338</b>	<b>6.021</b>	<b>4.674</b>	<b>16</b>	<b>320</b>	<b>25</b>	<b>5.935</b>	<b>4.088</b>	<b>24.124</b>	<b>74.149</b>	<b>20.402</b>	<b>123</b>	<b>9</b>	<b>1.534</b>	<b>146.843</b>	<b>359.658</b>	<b>444.883</b>	<b>50.973</b>	<b>120</b>	<b>28</b>	<b>40.479</b>	
22	ITALIA INSULARE	10.813 18.814 10.229	454 1.247 346	343 387 239	3	403 504 498	57 35 47	4.457 9.687 5.373	362 12 3	3.768 1.677 —	3.892 138 210	23 167 43	206 6 322	19 6 1	176 6 1	26.724 76.173 24.812						

## 2. — CASTAGNO DA FRUTTO : NUMERO DELLE PIANTE

(Anno 1937)

CIRCOSCRIZIONI	PIANTE						CIRCOSCRIZIONI	PIANTE									
	NEI CASTAGNETI DA FRUTTO		NEGLI ALTRI BOSCHI		IN ALTRE QUALITÀ DI COLTURA			IN COMPLESSO	NEI CASTAGNETI DA FRUTTO		NEGLI ALTRI BOSCHI		IN ALTRE QUALITÀ DI COLTURA		IN COMPLESSO		
	per ha	in totale	per ha	in totale	con piante legnose	sem-plici			per ha	in totale	per ha	in totale	con piante legnose	sem-plici		per ha	in totale
Alessandria . . . . .	210	885	50	176	19	4	1.084	Aquila degli Abruzzi	130	228	30	2	17	4	251		
Aosta . . . . .	78	450	5	2	7	2	461	Chieti . . . . .	—	—	—	—	—	—	—		
Asti . . . . .	200	51	60	1	1	—	53	Teramo . . . . .	70	28	100	20	2	51			
Cuneo . . . . .	100	4 800	—	—	—	30	4 830	Avellino . . . . .	150	2.239	—	—	50	50	2 339		
Novara . . . . .	80	2	30	499	37	24	562	Benevento . . . . .	135	90	40	1	—	91			
Torino . . . . .	50	346	—	—	—	94	440	Napoli . . . . .	100	420	15	2	7	10	439		
Vercelli . . . . .	100	35	88	405	19	4	463	Salerno . . . . .	100	1.126	10	12	—	1.138			
Genova . . . . .	345	10.323	200	408	33	31	10.795	Foggia . . . . .	90	16	—	—	—	16			
Imperia . . . . .	110	1.267	30	52	4	17	1.340	Matera . . . . .	—	—	—	—	—	2			
La Spezia . . . . .	230	2.346	70	223	5	1	2.575	Potenza . . . . .	187	358	31	255	28	641			
Savona . . . . .	80	800	80	400	3	2	1.205	Catanzaro . . . . .	70	1.752	20	21	5	3	1.781		
Bergamo . . . . .	95	312	16	20	6	2	340	Cosenza . . . . .	71	2.373	16	33	25	53	2.484		
Brescia . . . . .	59	272	25	27	66	56	421	Reggio di Calabria . . . . .	92	235	34	7	10	6	256		
Como . . . . .	75	357	—	—	21	7	385	Agri-gento . . . . .	—	—	—	10	—	—			
Pavia . . . . .	125	291	—	—	2	1	294	Enna . . . . .	228	8	27	93	31	132			
Sondrio . . . . .	102	307	21	15	32	98	452	Messina . . . . .	100	1	40	1	5	8			
Varese . . . . .	80	144	20	300	1	5	450	Palermo . . . . .	70	34	2	4	64	23	125		
Bolzano . . . . .	75	31	28	1	3	10	45	Siracusa . . . . .	150	11	30	17	14	42			
Trento . . . . .	100	42	20	23	5	8	78	Cagliari . . . . .	225	—	—	—	1	2	3		
Belluno . . . . .	50	24	30	3	2	13	42	Nuoro . . . . .	120	98	30	7	5	9	119		
Friuli . . . . .	65	495	15	52	181	4	732	Sassari . . . . .	102	11	—	—	—	1	12		
Padova . . . . .	86	9	33	2	1	2	14	Piemonte . . . . .	100	6 569	43	1.083	83	158	7.893		
Treviso . . . . .	87	72	20	23	15	6	116	Liguria . . . . .	239	14.736	90	1.083	45	51	15.915		
Verona . . . . .	60	91	20	6	11	9	117	Lombardia . . . . .	85	1.683	20	362	128	169	2 342		
Vicenza . . . . .	50	52	—	—	—	4	56	Venezia Tridentina . . . . .	87	73	20	24	8	18	123		
Carnaro . . . . .	70	4	20	4	4	—	12	Veneto . . . . .	64	743	17	86	210	38	1.077		
Gorizia . . . . .	120	5	48	12	42	13	72	Venezia Giulia e Zara . . . . .	87	15	35	19	46	14	94		
Istria . . . . .	90	6	18	2	—	—	8	Emilia . . . . .	155	4.757	167	2.784	27	20	7.588		
Trieste . . . . .	—	—	135	1	—	1	2	Toscana . . . . .	122	15.254	42	214	53	18	15 539		
Bologna . . . . .	250	2 836	200	14	8	5	2 863	Marche . . . . .	81	220	28	17	1	5	243		
Forlì . . . . .	80	90	18	1	2	2	93	Umbria . . . . .	110	294	76	14	8	—	316		
Modena . . . . .	100	1.082	20	8	5	4	1.099	Lazio . . . . .	68	619	48	23	14	16	672		
Parma . . . . .	—	—	175	2.752	8	2	2.762	Abruzzi e Molise . . . . .	119	256	81	22	19	5	302		
Piacenza . . . . .	84	226	5	1	4	2	233	Campania . . . . .	125	3 875	11	15	57	60	4 007		
Ravenna . . . . .	120	44	37	—	—	4	48	Puglie . . . . .	90	16	—	—	—	—	16		
Reggio nell'Emilia . . . . .	110	479	30	8	2	1	490	Lucania . . . . .	187	358	31	255	28	2	643		
Apuania . . . . .	140	4.278	40	28	3	6	4.315	Calabrie . . . . .	71	4 358	19	61	40	62	4.521		
Arezzo . . . . .	80	1.398	10	6	8	2	1.414	Sicilia . . . . .	89	54	18	115	114	24	307		
Firenze . . . . .	81	714	60	22	26	—	762	Sardegna . . . . .	118	109	30	7	6	12	134		
Grosseto . . . . .	95	869	50	52	1	1	923	ITALIA SETTENTRION . . . . .	150	28.576	69	5.441	547	468	35.032		
Livorno . . . . .	95	49	10	—	—	—	49	ITALIA CENTRALE . . . . .	117	16.387	43	268	76	39	16.770		
Lucca . . . . .	157	6.216	100	85	3	4	6.308	ITALIA MERIDIONALE . . . . .	92	8.863	27	353	144	129	9.489		
Pisa . . . . .	120	75	40	2	1	1	79	ITALIA INSULARE . . . . .	107	163	19	122	120	36	441		
Pistoia . . . . .	100	1.317	10	10	6	4	1.337	REGNO . . . . .	126	53.989	59	6.184	887	672	61.732		
Siena . . . . .	65	338	20	9	5	—	352										
Ascoli Piceno . . . . .	80	208	20	4	—	—	212										
Macerata . . . . .	107	7	34	7	1	4	19										
Pesaro e Urbino . . . . .	115	5	30	6	—	1	12										
Perugia . . . . .	110	286	80	14	8	—	308										
Terni . . . . .	120	8	70	—	—	—	8										
Frosinone . . . . .	153	74	—	—	1	2	77										
Littoria . . . . .	73	17	—	—	—	1	18										
Rieti . . . . .	78	274	50	23	10	9	316										
Roma . . . . .	62	52	—	—	—	1	53										
Viterbo . . . . .	50	202	14	—	3	3	208										

## 3. — RIPARTIZIONE PERCENTUALE DEL NUMERO DELLE PIANTE PER STAZIONI DI PRODUTTIVITÀ

(Catasto agrario 1929)

## a) Vite

PROVINCIE	MONTAGNA						COLLINA						PIANURA					
	IN COLTURA SPECIALIZZATA			IN COLTURA PROMISCUA			IN COLTURA SPECIALIZZATA			IN COLTURA PROMISCUA			IN COLTURA SPECIALIZZATA			IN COLTURA PROMISCUA		
	di recente impianto	in piena produzione	in deperimento	di recente impianto	in piena produzione	in deperimento	di recente impianto	in piena produzione	in deperimento	di recente impianto	in piena produzione	in deperimento	di recente impianto	in piena produzione	in deperimento	di recente impianto	in piena produzione	in deperimento
Alessandria.	15	65	20	15	65	20	18	70	12	18	70	12	15	75	10	15	75	10
Aosta	10	30	60	5	35	60	15	30	55	10	35	55	5	35	60	40	40	60
Cuneo.	7	75	18	7	75	18	9	81	10	9	81	10	5	80	15	5	80	15
Novara.	30	45	25	25	35	40	15	65	20	20	60	20	20	40	40	30	40	30
Torino	15	60	25	10	75	15	20	65	15	15	70	15	10	80	10	10	65	25
Vercelli.	5	85	10	5	90	5	20	75	5	25	70	5	15	70	15	10	80	10
Genova.	10	50	40	5	35	60	—	—	—	—	—	—	—	—	—	—	—	—
Imperia.	8	80	12	5	70	25	—	—	—	—	—	—	—	—	—	—	—	—
La Spezia	18	14	68	1	27	72	6	24	70	2	30	68	—	—	—	—	—	—
Savona.	20	30	50	25	30	45	—	—	—	—	—	—	—	—	—	—	—	—
Bergamo.	15	75	10	12	73	15	18	67	15	15	70	15	10	70	20	10	75	15
Brescia.	1	24	75	5	70	25	5	30	65	10	80	10	1	80	19	5	90	5
Como.	40	50	10	45	45	10	30	50	20	35	45	20	30	50	20	20	60	20
Cremona.	—	—	—	—	—	—	30	40	30	30	40	30	18	12	70	3	7	90
Mantova.	—	—	—	—	—	—	—	—	—	—	—	—	45	50	5	20	50	30
Milano.	—	—	—	—	—	—	—	—	—	—	—	—	25	50	25	50	50	30
Pavia.	5	50	45	8	50	42	6	70	24	6	60	34	2	60	38	5	50	45
Sondrio	15	70	15	15	70	15	—	—	—	—	—	—	—	—	—	—	—	—
Varese	8	20	72	18	60	22	10	60	30	25	60	15	15	50	35	20	50	30
Bolzano	2	38	60	—	50	50	10	46	44	2	50	48	20	45	35	2	30	68
Trento	20	30	50	25	35	40	—	—	—	—	—	—	—	—	—	—	—	—
Belluno.	3	40	57	5	70	25	—	—	—	—	—	—	—	—	—	—	—	—
Friuli	30	40	30	20	40	40	55	30	15	50	25	25	50	30	20	50	20	30
Padova.	—	—	—	—	—	—	2	10	88	1	20	79	5	25	70	5	35	60
Rovigo	—	—	—	—	—	—	—	—	—	—	—	—	11	77	12	1	42	57
Treviso.	—	—	—	—	—	—	45	43	12	26	48	26	32	61	7	38	31	31
Venezia.	—	—	—	—	—	—	—	—	—	—	—	—	55	20	25	30	25	45
Verona.	45	53	2	48	51	1	15	73	12	23	64	13	20	76	4	25	69	6
Vicenza.	18	75	7	17	75	8	21	64	15	18	67	15	11	73	16	16	75	9
Carnaro	17	55	28	16	55	29	—	—	—	—	—	—	—	—	—	—	—	—
Gorizia.	10	75	15	10	75	15	20	65	15	10	70	20	5	85	10	15	80	5
Istria	—	—	—	—	—	—	15	65	20	14	63	23	—	—	—	—	—	—
Trieste.	—	—	—	—	—	—	20	70	10	10	70	20	25	75	—	25	75	—
Zara	—	—	—	—	—	—	10	40	50	—	—	—	—	—	—	—	—	—
Bologna	10	70	20	5	70	25	30	50	20	10	60	30	5	80	15	20	60	20
Ferrara.	—	—	—	—	—	—	—	—	—	—	—	—	5	80	15	2	88	10
Forlì.	26	48	26	14	72	14	33	37	30	16	71	13	18	62	20	9	82	9
Modena	10	85	5	10	80	10	15	75	10	15	70	15	15	75	10	15	75	10
Parma.	5	60	35	2	70	28	15	40	45	5	65	30	5	60	35	5	70	25
Piacenza.	5	75	20	1	70	29	30	65	5	5	80	15	15	60	25	5	70	25
Ravenna.	—	—	—	—	—	—	8	80	12	15	70	15	1	95	4	2	90	8
Reggio nell'Emilia.	5	60	35	3	62	35	10	65	25	12	65	23	15	65	20	15	70	15
Apuania	11	54	35	7	75	18	—	—	—	—	—	—	—	—	—	—	—	—
Arezzo	11	80	9	12	80	8	13	77	10	14	77	9	—	—	—	—	—	—
Firenze.	2	52	46	10	50	40	30	45	25	20	30	50	5	50	45	15	45	40
Grosseto.	15	30	55	10	20	70	25	35	40	20	30	50	30	40	30	25	35	40
Livorno.	15	51	34	—	—	—	12	79	9	9	79	12	—	—	—	—	—	—
Lucca.	3	75	22	1	80	19	8	60	32	5	65	30	5	68	27	3	62	35
Pisa.	—	—	—	—	—	—	30	50	20	20	50	30	15	50	35	20	55	25
Pistoia	15	60	25	10	55	35	20	60	20	15	45	40	10	75	15	10	75	15
Siena.	40	50	10	10	70	20	50	40	10	20	50	30	—	—	—	—	—	—
Ancona.	10	70	20	15	50	35	14	72	14	17	49	34	—	—	—	—	—	—
Ascoli Piceno	15	75	10	10	80	10	25	70	5	20	75	5	—	—	—	—	—	—
Macerata.	2	78	20	1	40	59	31	52	17	8	39	53	—	—	—	—	—	—
Pesaro e Urbino.	12	60	28	14	56	30	18	55	27	15	61	24	—	—	—	—	—	—
Perugia.	4	57	39	11	41	48	7	45	48	12	42	46	—	—	—	—	—	—
Terni	—	80	20	10	80	10	12	78	10	10	80	10	—	—	—	—	—	—
Frosinone.	4	80	16	2	90	8	5	85	10	6	85	9	3	84	13	—	92	8
Rieti.	5	70	25	10	65	25	10	70	20	15	65	30	—	—	—	—	—	—
Roma	10	50	40	10	50	40	25	50	25	10	60	30	5	60	35	10	50	40
Viterbo.	—	—	—	—	—	—	5	80	15	10	55	35	—	30	70	—	—	—
Aquila degli Abruzzi	5	30	65	5	35	60	—	—	—	—	—	—	—	—	—	—	—	—
Campobasso.	10	78	12	6	92	2	15	79	6	—	100	—	—	—	—	—	—	—
Chieti.	8	57	35	—	—	—	30	40	30	15	60	25	—	—	—	—	—	—
Pescara.	20	30	50	5	55	40	30	15	55	15	45	40	—	—	—	—	—	—
Teramo.	30	65	5	20	70	10	25	50	25	20	60	20	—	—	—	—	—	—
Avellino.	5	55	40	5	60	35	10	60	30	10	60	30	—	—	—	—	—	—
Benevento.	10	28	62	12	20	68	13	8	79	15	10	75	3	20	77	15	15	70
Napoli.	5	80	15	—	80	20	6	75	19	—	80	20	4	90	6	—	70	30
Salerno.	20	60	20	15	70	15	20	70	10	10	80	10	5	70	25	5	70	25



F. — Sili da foraggio

I. — NUMERO, CUBATURA, COSTO DI COSTRUZIONE

CIRCOSCRIZIONI	AZIENDE CON SILI (a)		S I L I (b)									
	numero	superficie (ettari)	NUMERO					CUBATURA (m <sup>3</sup> )		COSTO DI COSTRUZIONE (lire)		
			IN TOTALE	di tipo				complessiva	per silo	complessivo	per silo	a metro cubo
				cre-masco	pe-scarese	a chiusura ermetica	altri					
Alessandria.	100	7.476	146	91	—	18	37	25.812	177	1.396.843	9.567	54
Aosta.	8	83	10	3	—	5	2	829	83	78.500	7.850	95
Asti.	134	1.509	176	40	—	117	19	9.774	56	611.563	3.475	63
Cuneo.	53	990	65	10	—	48	7	4.525	70	324.001	4.985	72
Novara.	39	3.814	54	49	3	2	—	10.054	186	896.400	16.600	89
Torino.	43	2.299	70	29	6	19	16	7.766	111	703.683	10.053	91
Vercelli.	23	3.724	48	41	—	2	5	8.927	186	882.500	18.385	99
Genova.	2	35	2	2	—	—	—	168	84	21.500	10.750	128
La Spezia.	3	42	4	3	—	1	—	265	66	51.100	12.775	193
Savona.	3	44	3	1	—	1	1	284	95	11.440	3.813	40
Bergamo.	31	983	39	19	—	19	1	5.225	134	346.000	8.872	66
Brescia.	211	13.399	407	346	—	3	58	59.395	146	3.660.659	8.994	62
Como.	17	218	21	16	2	—	3	2.673	127	186.900	8.900	70
Cremona.	377	28.494	560	529	7	—	24	101.730	182	7.359.891	13.143	72
Mantova.	144	6.805	228	84	—	—	144	31.853	140	1.576.550	6.915	49
Milano.	214	21.533	480	420	4	—	56	74.572	155	5.989.820	12.479	80
Pavia.	187	22.384	308	236	4	—	68	68.592	223	4.666.220	15.150	68
Sondrio.	4	55	4	3	—	—	1	143	36	24.500	6.125	171
Varese.	31	1.506	61	60	—	—	1	8.684	142	762.491	12.500	88
Bolzano.	18	1.827	31	27	—	4	—	2.419	78	287.500	9.274	119
Trento.	16	195	28	24	—	1	3	1.775	63	135.900	4.854	77
Belluno.	24	708	51	49	—	2	—	5.152	101	745.500	14.618	145
Friuli.	76	4.202	179	100	1	7	71	16.117	90	970.230	5.420	69
Padova.	457	18.200	791	568	—	—	223	82.315	104	5.684.222	7.186	56
Rovigo.	35	8.134	99	73	—	—	26	18.298	185	1.027.200	10.376	69
Treviso.	111	4.117	371	349	—	3	19	35.010	94	2.430.800	6.552	60
Venezia.	79	19.633	588	432	—	10	146	55.569	95	3.790.445	6.446	68
Verona.	206	12.059	456	300	1	2	153	46.401	102	2.633.879	5.776	57
Vicenza.	305	7.787	468	298	1	—	169	31.498	67	1.923.386	4.110	61
Gorizia.	31	712	39	5	—	10	24	1.592	41	145.149	3.722	91
Istria.	15	3.260	29	19	—	10	—	5.051	174	511.000	17.621	101
Trieste.	20	4.476	68	54	1	11	2	6.327	93	587.824	8.644	93
Bologna.	105	10.404	169	138	3	2	26	15.267	90	1.742.671	10.312	114
Ferrara.	31	18.641	142	113	—	12	17	15.436	109	1.822.300	12.833	118
Forlì.	42	1.535	149	22	77	15	35	7.880	53	796.727	5.347	101
Modena.	52	5.136	107	78	5	—	24	9.714	91	1.281.186	11.974	132
Parma.	53	3.758	118	65	—	2	51	14.845	126	1.590.384	13.478	107
Piacenza.	294	17.699	436	269	—	1	166	74.886	172	4.002.700	9.181	53
Ravenna.	8	245	20	1	—	7	12	647	32	71.750	3.588	111
Reggio nell'Emilia.	51	3.297	108	81	—	1	26	18.248	169	1.499.758	13.887	82
Apuania.	8	89	11	1	6	4	—	438	40	39.332	3.576	90
Arezzo.	24	933	112	1	13	90	8	3.860	34	275.120	2.456	67
Firenze.	42	1.923	200	7	13	13	167	5.611	28	401.436	2.007	72
Grosseto.	4	517	8	8	—	—	—	1.570	196	179.930	22.491	115
Livorno.	51	1.595	105	3	—	83	19	4.354	41	492.765	4.693	113
Lucca.	1	36	1	1	—	—	—	210	210	7.000	7.000	33
Pisa.	12	541	38	8	—	11	19	2.372	62	151.300	3.982	64
Pistoia.	6	55	13	2	—	5	6	340	26	53.750	4.135	158
Siena.	23	2.062	99	4	6	88	1	3.742	38	336.024	3.394	90
Ancona.	106	4.734	480	115	73	282	10	23.911	50	1.597.791	3.329	67
Ascoli Piceno.	12	572	68	47	21	—	—	4.914	72	425.938	6.264	87
Macerata.	113	5.305	451	84	229	93	45	25.555	57	1.696.015	3.761	66
Pesaro e Urbino.	39	1.041	76	23	37	14	2	6.601	87	560.422	7.374	85
Perugia.	26	1.536	92	43	17	31	1	5.569	61	494.250	5.372	89
Terni.	16	318	22	2	4	15	1	1.271	58	111.560	5.071	88
Frosinone.	14	605	17	1	15	1	—	1.464	86	129.960	7.645	89
Littoria.	23	7.116	44	29	4	—	—	6.853	156	588.700	13.380	86
Rieti.	9	150	12	2	9	—	—	923	77	102.000	8.500	111
Roma.	137	45.932	514	413	6	2	93	100.319	195	9.820.784	19.107	98
Viterbo.	13	7.826	35	18	11	4	2	3.899	111	427.000	12.200	110

(a) Anno agrario 1937-38. — (b) Anno 1937.

SILI DA PISANO

Segue: I. — NUMERO, CUBATURA, COSTO DI COSTRUZIONE

CIRCOSCRIZIONI	AZIENDE CON SILI (a)		S I L I (b)									
	numero	superficie (ettari)	N U M E R O					CUBATURA (m <sup>3</sup> )		COSTO DI COSTRUZIONE (lire)		
			IN TOTALE	di tipo				complessiva	per silo	complessivo	per silo	a metro cubo
				cre- masco	pe- scarese	a chiusura ermetica	altri					
Aquila degli Abruzzi . . . . .	5	54	5	—	5	—	—	286	57	25.500	5.100	89
Campobasso . . . . .	7	680	9	5	4	—	—	1.120	124	116.500	12.944	104
Chieti . . . . .	29	934	72	31	21	—	20	5.158	72	560.200	7.781	109
Pescara . . . . .	131	4.313	285	2	278	4	1	23.405	82	1.641.975	5.761	70
Teramo . . . . .	14	329	25	2	18	1	4	1.798	72	146.040	5.842	81
Avellino . . . . .	1	500	1	1	—	—	—	300	300	20.000	20.000	67
Benevento . . . . .	23	819	33	6	26	1	—	3.506	106	329.734	9.992	94
Napoli . . . . .	8	1.202	16	12	1	—	3	1.906	119	294.000	18.375	154
Salerno . . . . .	18	8.150	31	30	1	—	—	7.860	254	663.900	21.416	84
Bari . . . . .	10	4.113	10	9	1	—	—	1.375	138	171.400	17.140	125
Brindisi . . . . .	2	840	2	2	—	—	—	430	215	55.000	27.500	128
Foggia . . . . .	22	10.213	41	37	1	—	3	8.152	199	877.719	21.408	108
Ionio . . . . .	10	3.271	21	14	—	—	7	5.196	247	523.000	24.905	108
Lecce . . . . .	4	447	5	5	—	—	—	610	122	66.000	13.200	101
Matera . . . . .	9	3.567	16	12	—	—	4	2.660	166	337.500	21.094	127
Poetnza . . . . .	10	2.062	20	19	—	—	1	4.246	212	404.593	20.230	95
Catanzaro . . . . .	14	4.020	20	20	—	—	—	5.353	268	432.057	21.603	81
Cosenza . . . . .	29	5.740	34	34	—	—	—	6.940	204	710.881	20.908	102
Reggio di Calabria (a) . . . . .	2	320	2	2	—	—	—	460	230	40.500	20.230	83
Agrigento . . . . .	2	661	2	1	—	—	1	210	105	30.000	15.000	143
Caltanissetta . . . . .	4	2.115	5	5	—	—	—	1.425	285	147.000	29.400	103
Catania . . . . .	3	319	4	1	—	—	—	1.505	376	103.750	25.938	69
Enna . . . . .	1	120	1	1	—	—	—	200	200	22.000	22.000	110
Palermo . . . . .	7	3.849	10	9	—	1	—	2.002	200	229.000	22.900	114
Ragusa . . . . .	1	55	1	1	—	—	—	125	125	24.000	24.000	192
Siracusa . . . . .	2	166	2	1	—	—	1	356	178	53.000	26.500	149
Trapani . . . . .	6	712	6	5	1	—	—	642	107	151.000	25.167	235
Cagliari . . . . .	36	15.733	77	65	1	4	7	13.035	169	1.269.750	16.490	97
Nuoro . . . . .	7	5.366	13	13	—	—	—	2.900	223	352.200	27.092	121
Sassari . . . . .	23	5.365	31	20	1	—	10	4.862	157	521.000	16.806	107
Piemonte . . . . .	400	19.895	569	263	9	211	86	67.687	119	4.893.490	8.600	72
Liguria . . . . .	8	121	9	6	—	2	1	717	80	84.040	9.333	117
Lombardia . . . . .	1.216	95.377	2.108	1.713	17	22	356	352.867	167	24.573.031	11.657	70
Venezia Tridentina . . . . .	34	2.022	59	51	—	5	3	4.194	71	423.400	7.176	101
Veneto . . . . .	1.293	74.840	3.003	2.169	3	24	807	290.360	97	19.205.667	6.395	66
Venezia Giulia e Zara . . . . .	66	8.448	136	78	1	31	26	12.970	95	1.243.973	9.147	96
Emilia . . . . .	636	60.715	1.249	767	85	40	357	156.923	126	12.807.476	10.254	82
Toscana . . . . .	171	7.751	587	35	38	294	220	22.497	38	1.936.657	3.299	86
Marche . . . . .	270	11.652	1.075	269	360	389	57	60.981	57	4.280.166	3.982	70
Umbria . . . . .	42	1.854	114	45	21	46	2	6.840	60	605.810	5.314	89
Lazio . . . . .	196	61.629	622	463	45	7	107	113.458	182	11.068.444	17.795	98
Abruzzi e Molise . . . . .	186	6.310	396	40	326	5	25	31.767	80	2.490.215	6.288	78
Campania . . . . .	50	10.671	81	49	28	1	3	13.572	168	1.307.634	16.144	96
Puglie . . . . .	48	18.884	79	67	2	—	10	15.763	200	1.693.119	21.432	107
Lucania . . . . .	19	5.629	36	31	—	—	5	6.906	192	742.093	20.614	107
Calabrie . . . . .	45	10.080	56	56	—	—	—	12.753	228	1.183.438	21.133	93
Sicilia . . . . .	26	7.997	31	24	1	1	5	6.465	209	759.750	24.508	118
Sardegna . . . . .	66	26.464	121	98	2	4	17	20.797	172	2.142.950	17.710	103
<b>REGNO . . . . .</b>	<b>4.772</b>	<b>430.339</b>	<b>10.331</b>	<b>8.224</b>	<b>938</b>	<b>1.082</b>	<b>2.087</b>	<b>1.197.517</b>	<b>116</b>	<b>91.441.353</b>	<b>8.851</b>	<b>76</b>

V. — BONIFICA INTEGRALE

A. — Attività del Sottosegretariato per la Bonifica integrale

1. — AMMONTARE DELLE OPERE DI COMPETENZA STATALE E PRIVATA DAL 1870 AL 30 GIUGNO 1938 (a)  
(Milioni di lire)

ESERCIZI	BONIFICHE		SISTEMAZIONI MONTANE		OPERE PRIVATE SUSSIDIATE IN CAPITALE DELLO STATO (b)		OPERE PRIVATE CON CONTRIBUTI SUGLI INTERESSI (c)		TOTALE OPERE DI COMPETENZA STATALE E PRIVATA	
	autorizzate	eseguite	autorizzate	eseguite	autorizzate	eseguite	ammesse a godere del mutuo	eseguite	autorizzate	*eseguite
Fino al										
1921-22	1.113,7	653,8	48,5	48,5	39,8	39,8	—	—	1.202,0	742,1
1922-23	289,2	242,8	20,8	20,8	20,0	20,0	—	—	330,0	283,7
1923-24	100,4	171,2	15,4	15,4	47,4	47,4	—	—	163,2	234,0
1924-25	134,8	178,0	14,1	14,1	32,8	32,8	—	—	181,7	224,9
1925-26	187,7	242,0	12,4	12,4	72,8	72,8	—	—	272,9	327,2
1926-27	242,3	188,8	18,7	18,7	97,3	97,3	—	—	358,3	304,8
1927-28	569,4	258,7	31,6	30,9	98,4	98,4	—	—	699,4	388,0
1928-29	524,1	341,0	40,0	39,8	170,7	170,7	254	254	988,8	805,5
1929-30	702,5	617,1	72,6	42,8	265,3	265,3	282	282	1.322,4	1.207,2
1930-31	569,4	465,2	33,6	34,5	229,0	229,0	213	213	1.045,0	941,7
1931-32	566,3	495,1	45,1	34,9	215,1	215,1	126	126	952,5	871,1
1932-33	463,5	505,0	55,0	49,4	294,0	294,0	110	110	922,5	958,4
1933-34	575,6	543,4	51,9	47,7	290,5	290,5	72	72	990,0	953,6
1934-35	574,3	615,9	58,0	56,2	357,1	357,1	88	88	1.077,4	1.117,2
1935-36	427,4	490,2	34,1	37,7	285,8	285,8	80	80	827,3	893,7
1936-37	292,2	431,0	25,3	27,2	199,0	199,0	98	98	614,5	755,2
1937-38	138,4	299,5	4,6	11,9	242,4	242,4	173	173	558,4	726,8
<b>TOTALE</b>	<b>7.471,2</b>	<b>(d) 6.738,7</b>	<b>581,7</b>	<b>(d) 542,9</b>	<b>2.957,4</b>	<b>2.957,4</b>	<b>1.496</b>	<b>1.496</b>	<b>12.506,3</b>	<b>11.735,1</b>

(a) Dati desunti dal volume "La bonifica integrale nel decennale della legge Mussolini" di G. Tassinari. — (b) Compresi i mutui ed i sussidi accordati in applicazione della legge sull'Agro Romano. — (c) A partire dall'applicazione della legge 29 luglio 1927-V, N. 1509. — (d) In lire correnti. Riducendo invece in lire attuali, si avrebbe: bonifiche L. 7.628 milioni; sistemazioni montane L. 544 milioni; in totale L. 8.172 milioni.

2. — BACINI DI SISTEMAZIONE MONTANA  
(Situazione al 1° luglio)  
(Km<sup>2</sup>)

CIRCO-SCRIZIONI	SISTEMAZIONI MONTANE (a)														
	ULTIMATE			NON ANCORA INIZIATE			IN CORSO						TOTALE		
							A CURA DELLO STATO			IN CONCESSIONE					
	1936	1937	1938	1936	1937	1938	1936	1937	1938	1936	1937	1938	1936	1937	1938
PIEMONTE . . . . .	—	—	23,70	1747,00	1747,00	1741 —	2.656,10	2.656,10	3.533,40	745,00	745,00	—	5148,10	5148,10	5.298,10
LIGURIA . . . . .	—	—	—	716,06	716,06	716,06	522,70	522,70	546,65	985,00	985,00	985 —	2223,76	2223,76	2.247,71
LOMBARDIA . . . . .	—	—	—	1633,98	1633,98	1.855,19	591,50	591,50	2.578,60	1.439,80	1.439,80	216,80	3665,28	3665,28	4.650,59
VENEZIA TRIDENT. . . . .	—	—	51	748,00	748,00	748 —	275,00	275,00	1.498 —	1.223,00	1.223,00	—	2246,00	2246,00	2.246 —
VENETO . . . . .	39,60	39,60	39,60	636,90	636,90	585,90	1.314,50	1.314,50	5.054,50	11102,00	11102,00	7.362	8560,51	8560,51	8.560,51
VENEZIA G. E ZARA . . . . .	—	—	53	1267,80	1267,80	2.756,63	3.091,73	3.091,73	1.575,23	—	—	—	4359,53	4359,53	4.384,86
EMILIA . . . . .	—	—	31,35	583,80	583,80	2.037,30	1.189,23	1.189,23	1.189,23	1.685,74	1.685,74	1.953,64	1773,03	1773,03	3.226,53
TOSCANA . . . . .	—	—	—	1944,83	1944,83	915,32	1.326,01	1.326,01	1.450,46	619,06	619,06	1.103,34	4956,58	4956,58	4.350,77
MARCHE . . . . .	—	—	—	90,90	90,90	90,90	1.189,21	1.189,21	790,71	919,75	919,75	919,75	7031,80	7031,80	7.060,19
UMBRIA . . . . .	—	—	—	810,43	810,43	912,38	5.301,62	5.301,62	5.228,06	283,35	283,35	283,35	1930,42	1930,42	1.930,42
LAZIO . . . . .	5,58	5,58	5,58	500,00	500,00	500 —	3.678,45	3.678,45	3.678,45	—	—	—	4178,45	4178,45	4.178,45
ABRUZZI E MOLISE . . . . .	—	—	—	457,50	457,50	1.501,70	187,00	187,00	187 —	1.504,50	1.504,50	1.504,50	2149,00	2149,00	3.193,20
CAMPANIA . . . . .	—	—	219,81	258,00	258,00	258 —	308,00	308,00	308 —	—	—	—	258,00	258,00	258 —
PUGLIE . . . . .	—	—	—	1553,00	1553,00	487 —	2.749,32	2.749,32	2.749,32	352,00	352,00	352	4666,66	4666,66	5.205,66
LUCANIA . . . . .	—	—	—	216,00	216,00	—	2.474,96	2.474,96	2.610,55	3.116,51	3.116,51	4.095,51	8622,94	8622,94	8.622,94
CALABRIE . . . . .	—	—	—	3031,47	3031,47	1.916,88	—	—	—	—	—	—	979	979	979 —
SICILIA . . . . .	2,50	2,50	2,50	374,17	374,17	375,49	1.151,07	1.151,07	224,24	89,00	89,00	89	1614,24	1614,24	908,54
SARDEGNA . . . . .	—	—	—	1,50	1,50	5,50	22,50	22,50	18,50	—	—	—	24,00	24,00	24 —
REGNO . . . . .	<b>47,68</b>	<b>47,68</b>	<b>426,54</b>	<b>21534,94</b>	<b>21534,94</b>	<b>19893,83</b>	<b>40648,49</b>	<b>40648,49</b>	<b>48456,96</b>	<b>22882,24</b>	<b>22882,24</b>	<b>20827,39</b>	<b>85313,35</b>	<b>85313,35</b>	<b>89604,72</b>
				<b>1898,20</b>	<b>1898,20</b>	<b>3139,70</b>	<b>5783,68</b>	<b>5783,68</b>	<b>5994,66</b>	<b>2125,41</b>	<b>2125,41</b>	<b>2581,69</b>	<b>9807,29</b>	<b>9807,29</b>	<b>11716,05</b>

(a) Le cifre in corsivo indicano la quota parte delle superfici dei perimetri di sistemazione montana che ricade in comprensori di bonifica.

## 3. — LAVORI DI BONIFICA E RELATIVO AMMONTARE

(Situazione al 1° luglio)

N. d'ordine	CIRCOSCRIZIONI	COMPENSORI DI BONIFICA NEI QUALI I LAVORI ERANO (ettari)								
		ULTIMATI PER LE OPERE PUBBLICHE			NON ANCORA INIZIATI (a)			IN CORSO		
		1936	1937	1938	1936	1937	1938	1936	1937	1938
1	Piemonte . . . . .	876	—	948	39.792	39.792	39.792	72.600	73.476	72.600
2	Liguria . . . . .	—	—	3.782	—	—	—	65.300	64.082	60.300
3	Lombardia . . . . .	60.910	30.823	115.860	137.766	292.372	292.372	194.864	342.238	257.190
4	Venezia Tridentina . . . . .	—	—	4.500	29.451	18.800	18.800	15.834	26.485	21.985
5	Veneto . . . . .	10.073	129.499	463.976	323.837	320.672	313.141	602.238	485.977	192.274
6	Venezia Giulia e Zara . . . . .	2.520	—	12.236	174.620	174.620	174.370	338.815	341.335	329.349
7	Emilia . . . . .	3.965	211.667	613.913	281.085	162.067	162.067	1.042.944	824.732	422.496
8	Toscana . . . . .	2.150	47.463	144.169	1.160	70.230	75.630	455.510	335.267	238.561
9	Marche . . . . .	—	—	9.650	116.218	—	—	217.431	337.133	327.483
10	Umbria . . . . .	—	—	1.661	40.371	22.046	5.300	1.110	19.435	34.520
11	Lazio . . . . .	10.070	18.777	133.708	298.701	286.552	286.552	209.268	219.065	104.134
12	Abruzzi e Molise . . . . .	1.106	3.716	33.973	167.956	118.468	131.338	50.082	96.960	41.083
13	Campania . . . . .	20.092	—	316.090	54.468	54.468	54.468	301.398	321.490	18.000
14	Puglie . . . . .	438	15.661	296.111	87.000	47.000	47.000	777.770	802.547	522.097
15	Lucania . . . . .	—	—	42.773	507.810	424.207	449.120	123.573	207.076	139.490
16	Calabrie . . . . .	—	107.202	190.302	152.682	139.582	139.582	229.417	160.315	57.215
17	Sicilia . . . . .	2.701	14.439	89.806	481.279	409.799	515.115	127.068	198.941	123.667
18	Sardegna . . . . .	1.772	19.365	118.661	717.800	622.963	622.963	165.043	244.837	145.540
19	ITALIA SETTENTRIONALE . . . . .	78.344	371.989	1.215.215	986.551	1.008.323	1.000.542	2.332.595	2.158.325	1.356.190
20	ITALIA CENTRALE . . . . .	12.220	66.240	289.188	456.450	378.828	367.482	883.319	910.900	704.698
21	ITALIA MERIDIONALE . . . . .	21.636	126.579	879.249	969.916	783.725	821.508	1.482.240	1.588.388	777.885
22	ITALIA INSULARE . . . . .	4.473	33.804	208.467	1.199.079	1.032.762	1.138.078	292.111	443.778	269.208
	REGNO . . . . .	116.673	598.612	2.592.119	3.611.996	3.203.638	3.327.610	4.990.265	5.101.391	3.107.984

(a) Superfici approssimative, non essendo ancora delimitato il perimetro di molti compensori.

## 4. — IMPORTO DELLE OPERE DI MIGLIORAMENTO FONDIARIO SUSSIDIATE IN CAPITALE DALLO STATO

(Milioni di lire)

## a) Per categorie di opere

OPERE SUSSIDIATE	ESERCIZI FINANZIARI				
	DAL 1922-23 AL 1934-35	1935-36	1936-37	1937-38	TOTALE
Irrigazioni e ricerche d'acqua . . . . .	761,7	17,8	14,8	12,4	806,7
Acquedotti rurali . . . . .	82,1	9,6	5,9	7,2	104,8
Provviste d'acqua potabile . . . . .	6,3	2,0	1,8	2,7	12,8
Strade interpoderali . . . . .	74,2	24,8	17,6	20,8	137,4
Borgate e fabbricati rurali . . . . .	284,9	166,4	119,7	149,5	720,5
Dissodamenti meccanici . . . . .	51,9	10,4	3,2	3,5	69,0
Piccole sistemazioni di terreni . . . . .	181,0	16,4	11,8	15,7	224,9
Piantagioni e miglioramenti vari . . . . .	5,0	4,7	4,3	3,0	17,0
Pascoli montani . . . . .	128,0	16,5	8,8	7,7	161,0
Applicazioni elettro-agricole . . . . .	12,4	6,5	1,5	1,6	22,0
TOTALE . . . . .	1.687,5	275,1	189,4	224,1	2.276,1

N. d'ordine	CIRCOSCRIZIONI	AMMONTARE DEI LAVORI (migliaia di lire)															N. d'ordine
		TOTALE			AUTORIZZATI E CONCESSI			ESEGUITI E LIQUIDATI			IN CORSO						
		1936	1937	1938	1936	1937	1938	1936	1937	1938	1936	1937	1938				
1	Piemonte . . . . .	113.268	113.268	113.340	967	1.007	1.007	967	1.007	1.007	—	—	—	—	—	—	1
2	Liguria . . . . .	65.300	64.082	64.082	75	195	210	75	195	210	—	—	—	—	—	—	2
3	Lombardia . . . . .	393.540	665.433	665.422	326.832	328.929	329.918	296.703	308.968	314.214	30.129	19.961	15.704	—	—	—	3
4	Venezia Tridentina . . . . .	45.285	45.285	45.285	15.289	16.173	16.254	12.551	13.990	14.804	2.738	2.183	1.450	—	—	—	4
5	Veneto . . . . .	936.148	936.148	969.391	960.044	985.267	997.609	763.817	833.830	878.863	196.227	151.437	118.746	—	—	—	5
6	Venezia Giulia e Zara . . . . .	327.994	1.198.466	1.198.475	1.665.696	1.690.088	1.724.176	1.555.789	1.596.836	1.627.540	40.524	44.980	32.941	—	—	—	6
7	Emilia . . . . .	458.820	452.960	458.360	426.262	444.228	451.438	357.667	382.114	410.712	109.907	93.252	96.636	—	—	—	7
8	Toscana . . . . .	333.649	337.133	337.133	8.149	12.020	13.650	4.156	5.946	8.180	68.595	62.114	40.726	—	—	—	8
9	Marche . . . . .	41.481	41.481	41.481	6.214	8.660	8.660	4.600	4.610	4.796	3.993	6.074	5.470	—	—	—	9
10	Umbria . . . . .	518.039	524.394	524.394	1.056.913	1.141.106	1.165.557	910.198	978.799	1.033.498	146.715	162.307	132.059	—	—	—	10
11	Lazio . . . . .	219.144	219.144	206.394	55.730	62.729	64.188	38.763	45.722	49.977	16.957	17.007	14.211	—	—	—	11
12	Abruzzi e Molise . . . . .	375.958	375.958	388.558	519.700	540.173	554.082	451.857	475.143	501.385	67.843	65.030	52.697	—	—	—	12
13	Campania . . . . .	865.208	865.208	865.208	408.462	409.348	415.619	323.909	348.197	364.169	84.553	61.151	51.450	—	—	—	13
14	Puglie . . . . .	631.383	631.283	631.383	56.741	58.339	67.446	42.321	51.418	54.316	14.420	6.921	13.130	—	—	—	14
15	Lucania . . . . .	382.099	407.099	387.099	677.179	695.169	697.766	579.818	624.939	648.951	97.361	70.230	48.815	—	—	—	15
16	Calabrie . . . . .	611.048	623.179	728.588	149.107	160.820	171.040	95.975	115.472	137.721	53.132	45.348	33.319	—	—	—	16
17	Sicilia . . . . .	884.615	887.165	887.165	580.939	613.762	628.158	483.297	532.339	556.913	97.642	81.423	71.245	—	—	—	17
18	Sardegna . . . . .	3.397.490	3.538.637	3.571.950	3.095.165	3.186.365	3.233.576	2.715.640	2.874.552	2.968.099	379.525	311.813	265.477	—	—	—	18
19	ITALIA SETTENTRIONALE . . . . .	1.351.989	1.355.968	1.361.368	1.497.538	1.606.014	1.639.305	1.276.621	1.371.469	1.457.186	220.917	234.545	182.119	—	—	—	19
20	ITALIA CENTRALE . . . . .	2.473.792	2.478.692	2.478.692	1.717.812	1.765.758	1.799.101	1.436.668	1.545.419	1.618.798	281.144	220.339	180.303	—	—	—	20
21	ITALIA MERIDIONALE . . . . .	1.495.663	1.510.344	1.615.753	730.046	774.582	799.198	579.272	647.811	694.634	150.774	126.771	104.564	—	—	—	21
22	ITALIA INSULARE . . . . .	878.615	887.165	887.165	580.939	613.762	628.158	483.297	532.339	556.913	97.642	81.423	71.245	—	—	—	22
	REGNO . . . . .	9.718.934	8.903.641	9.027.713	7.040.561	7.332.719	7.471.180	6.008.201	6.439.251	6.738.717	1.032.360	893.463	732.463	—	—	—	

## Segue: 4. — IMPORTO DELLE OPERE DI MIGLIORAMENTO FONDIARIO SUSSIDIATE IN CAPITALE DALLO STATO

(Milioni di lire)

## b) Per circoscrizioni

CIRCOSCRIZIONI	ESERCIZI FINANZIARI					CIRCOSCRIZIONI	ESERCIZI FINANZIARI				
	DAL 1922-23 AL 1934-35	1935-36	1936-37	1937-38	TOTALE		DAL 1922-23 AL 1934-35	1935-36	1936-37	1937-38	TOTALE
Piemonte . . . . .	86,8	14,3	7,2	14,2	122,5	Lucania . . . . .	33,0	6,9	6,0	6,0	51,9
Liguria . . . . .	37,8	2,1	1,3	2,3	43,5	Calabrie . . . . .	39,3	5,0	6,1	5,5	55,9
Lombardia . . . . .	156,8	14,5	11,0	9,6	191,9	Sicilia . . . . .	175,8	14,1	11,0	11,6	212,5
Venezia Tridentina . . . . .	24,5	0,9	1,2	0,7	27,3	Sardegna . . . . .	50,7	15,1	8,4	13,0	87,2
Veneto . . . . .	216,9	15,1	16,3	10,9	259,2	ITALIA SETTENTRIONALE . . . . .	744,6	82,4	64,5	62,7	954,2
Venezia Giulia e Zara . . . . .	5,2	4,6	3,5	4,1	17,4	ITALIA CENTRALE . . . . .	310,7	111,0	53,1	91,3	566,1
Emilia . . . . .	216,6	30,9	24,0	20,9	292,4	ITALIA MERIDIONALE . . . . .	305,7	52,5	52,4	45,5	456,1
Toscana . . . . .	80,0	14,2	12,3	12,8	119,3	ITALIA INSULARE . . . . .	226,5	29,2	19,4	24,6	299,7
Marche . . . . .	42,1	6,6	13,6	9,7	72,0	REGNO . . . . .	1.587,5	275,1	189,4	224,1	2.276,1
Umbria . . . . .	20,8	4,2	4,8	5,6	35,4						
Lazio . . . . .	167,8	86,0	22,4	63,2	339,4						
Abruzzi e Molise . . . . .	51,9	10,3	9,2	6,5	77,9						
Campania . . . . .	74,5	11,2	22,7	8,9	117,3						
Puglie . . . . .	107,0	19,1	8,4	18,6	153,1						



## 5. — MUTUI DI FAVORE CONCESSI PER IL BONIFICAMENTO DELL'AGRO ROMANO E PONTINO

ESERCIZI FINANZIARI	AGRO ROMANO		AGRO PONTINO		TOTALE		SOMMINISTRAZIONI EFFETTUATE (lire)
	CONTRATTI STIPULATI	SOMME CONCESSE IN MUTUO (lire)	CONTRATTI STIPULATI	SOMME CONCESSE IN MUTUO (lire)	CONTRATTI STIPULATI	SOMME CONCESSE IN MUTUO (lire)	
Dal 1925-26 al 1934-35.	315	301.519.538	56	87.774.815	371	389.294.353	338.675.954
1935-36 . . . . .	1	204.300	10	2.525.910	11	2.730.210	19.821.519
1936-37 . . . . .	1	90.800	4	1.908.000	5	1.998.800	10.433.979
1937-38. . . . .	4	5.204.052	22	5.373.600	26	10.577.652	9.099.643

6. — IMPORTO DELLE OPERE DI BONIFICA INTEGRALE, AUTORIZZATE ED ESEGUITE DAL 10 LUGLIO 1928 AL 30 GIUGNO 1938  
(Milioni di lire)

NATURA DELLE OPERE	OPERE AUTORIZZATE					OPERE ESEGUITE				
	DAL 1928-29 AL 1934-35	1935-36	1936-37	1937-38	TOTALE	DAL 1928-29 AL 1934-35	1935-36	1936-37	1937-38	TOTALE

## a) Opere pubbliche di competenza dello Stato

Bonifiche . . . . .	3.975,7	427,4	292,2	138,4	4.833,7	3.582,7	490,2	431,0	299,5	4.803,4
Sistemazioni montane . . . . .	356,2	34,1	25,3	4,6	420,2	305,3	37,7	27,2	11,9	382,1
<b>Totale opere pubbliche . . . . .</b>	<b>4.331,9</b>	<b>461,5</b>	<b>317,5</b>	<b>143,0</b>	<b>5.253,9</b>	<b>3.888,0</b>	<b>527,9</b>	<b>458,2</b>	<b>311,4</b>	<b>5.185,5</b>

## b) Opere di miglioramento fondiario di competenza privata

<b>1. — SUSSIDIATE IN CAPITALE DELLO STATO</b>										
Irrigazioni e ricerche d'acqua . . .	703,2	17,8	14,8	12,4	748,2	703,2	17,8	14,8	12,4	748,2
Acquedotti rurali . . . . .	82,1	9,6	5,9	7,2	104,8	82,1	9,6	5,9	7,2	104,8
Provviste di acqua potabile . . . . .	6,3	2,0	1,8	2,7	12,8	6,3	2,0	1,8	2,7	12,8
Fabbricati rurali e borgate . . . . .	284,9	166,4	119,7	149,5	720,5	284,9	166,4	119,7	149,5	720,5
Strade interpoderali . . . . .	74,2	24,8	17,6	20,8	137,4	74,2	24,8	17,6	20,8	137,4
Dissodamenti . . . . .	40,4	10,4	3,2	3,5	57,5	40,4	10,4	3,2	3,5	57,5
Piccole sistemazioni dei terreni . . .	181,0	16,4	11,8	15,7	224,9	181,0	16,4	11,8	15,7	224,9
Piantazioni . . . . .	5,0	4,7	4,3	3,0	17,0	5,0	4,7	4,3	3,0	17,0
Applicazioni elettro-agricole . . . . .	12,4	6,5	1,5	1,6	22,0	12,4	6,5	1,5	1,6	22,0
Miglioramento pascoli montani . . .	95,1	16,5	8,8	7,7	128,1	95,1	16,5	8,8	7,7	128,1
Bonificazione Agro Romano e Pontino . . . . .	337,1	10,7	9,6	18,3	375,7	337,1	10,7	9,6	18,3	375,7
<b>TOTALE OPERE PRIVATE SUSSIDIATE</b>	<b>1.821,7</b>	<b>285,8</b>	<b>199,0</b>	<b>242,4</b>	<b>2.548,9</b>	<b>1.821,7</b>	<b>285,8</b>	<b>199,0</b>	<b>242,4</b>	<b>2.548,9</b>
<b>2. — ESEGUITE CON MUTUI DI FAVORE (a)</b>										
OPERE DI DIVERSA NATURA TECNICA . .	1.145,0	80,0	98,0	173,0	1.496,0	1.145,0	80,0	98,0	173,0	1.496,0
<b>Totale opere private . . . . .</b>	<b>2.966,7</b>	<b>365,8</b>	<b>297,0</b>	<b>415,4</b>	<b>4.044,9</b>	<b>2.966,7</b>	<b>365,8</b>	<b>297,0</b>	<b>415,4</b>	<b>4.044,9</b>
<b>TOTALE GENERALE . . . . .</b>	<b>7.298,6</b>	<b>827,3</b>	<b>614,5</b>	<b>558,4</b>	<b>9.298,8</b>	<b>6.854,7</b>	<b>893,7</b>	<b>755,2</b>	<b>728,8</b>	<b>9.230,4</b>

(a) Mutui che godono del concorso dello Stato nel pagamento degli interessi.

7. — PRINCIPALI OPERE DI MIGLIORAMENTO FONDIARIO DI COMPETENZA PRIVATA,  
ESEGUITE DAL 1° LUGLIO 1928 AL 30 GIUGNO 1938

a) Fabbricati rurali

CIRCOSCRIZIONI	FABBRICATI COSTRUITI							IMPORTO (a) (milioni di lire)
	ABITAZIONI		RICOVERI PEL BESTIAME		FABBRICATI ACCESSORI		SUPERFICIE COPERTA (migliaia di m <sup>2</sup> )	
	col sussidio dello Stato	con mutui di favore	col sussidio dello Stato	con mutui di favore	col sussidio dello Stato	con mutui di favore		
Piemonte . . . . .	147	2.452	2.435	12.606	337	1.422	174	12,8
Liguria . . . . .	58	872	217	2.094	55	676	140	2,0
Lombardia . . . . .	390	1.070	7.447	3.950	957	1.296	599	23,9
Venezia Tridentina . . . . .	64	271	481	3.068	78	322	16	1,8
Veneto . . . . .	815	3.073	7.153	15.219	794	3.500	340	25,0
Venezia Giulia e Zara . . . . .	132	390	1.304	3.650	137	358	78	6,7
Emilia . . . . .	1.543	531	16.981	13.578	1.804	1.420	377	70,7
Toscana . . . . .	998	478	7.868	5.039	1.423	1.705	201	40,3
Marche . . . . .	1.525	1.915	14.240	6.176	2.197	3.872	301	47,8
Umbria . . . . .	580		3.095		1.004		375	19,7
Lazio . . . . .	2.644	221	18.012	2.402	4.052	590	485	149,2
Abruzzi e Molise . . . . .	773		10.826		1.462		112	37,1
Campania . . . . .	3.067	307	11.515	2.569	2.102	985	232	62,6
Puglie . . . . .	2.813	280	18.334	8.186	3.276	639	443	87,6
Lucania . . . . .	1.140	97	10.377	5.331	1.333	161	146	32,8
Calabrie . . . . .	768	706	3.279	1.076	1.519	252	118	21,0
Sicilia . . . . .	2.539	418	10.414	1.814	2.040	527	257	44,3
Sardegna . . . . .	1.107	241	14.523	7.132	1.266	401	176	35,2
ITALIA SETTENTRIONALE . . . . .	3.149	8.659	36.018	54.165	4.162	8.994	1.724	142,9
ITALIA CENTRALE . . . . .	5.747	2.393	43.215	11.215	8.676	5.577	1.362	257,0
ITALIA MERIDIONALE . . . . .	8.561	1.611	54.331	19.564	9.692	2.627	1.051	241,1
ITALIA INSULARE . . . . .	3.646	659	24.937	8.946	3.306	928	433	79,5
REGNO . . . . .	<b>21.103</b>	<b>13.322</b>	<b>158.501</b>	<b>93.890</b>	<b>25.836</b>	<b>18.126</b>	<b>4.570</b>	<b>720,5</b>

b) Strade interpoderali

CIRCOSCRIZIONI	SVILUPPO DELLE STRADE ESEGUITE (km)			IMPORTO (a) (milioni di lire)	CIRCOSCRIZIONI	SVILUPPO DELLE STRADE ESEGUITE (km)			IMPORTO (a) (milioni di lire)
	col sussidio dello Stato	con mutui di favore	totale			col sussidio dello Stato	con mutui di favore	totale	
Piemonte . . . . .	131,2	49,8	181,0	6,0	Puglie . . . . .	381,6	160,6	542,2	10,4
Liguria . . . . .	44,0	116,7	160,7	2,6	Lucania . . . . .	20,1	8,0	28,1	1,0
Lombardia . . . . .	109,1	9,7	118,8	6,4	Calabrie . . . . .	43,5	19,7	63,2	2,1
Venezia Tridentina . . . . .	—	28,0	28,0	1,3	Sicilia . . . . .	363,0	81,8	444,8	16,8
Veneto . . . . .	389,3	155,3	544,6	13,9	Sardegna . . . . .	71,1	8,9	80,0	2,5
Venezia Giulia e Zara . . . . .	5,4	15,0	20,4	0,8	ITALIA SETTENTRIONALE . . . . .	897,7	516,4	1.414,1	44,0
Emilia . . . . .	218,7	141,9	360,6	12,2	ITALIA CENTRALE . . . . .	1.013,0	586,1	1.599,1	54,8
Toscana . . . . .	297,9	268,9	566,8	9,7	ITALIA MERIDIONALE . . . . .	578,1	332,8	910,9	20,1
Marche . . . . .	91,5	9,4	100,9	2,5	ITALIA INSULARE . . . . .	434,1	90,7	524,8	19,3
Umbria . . . . .	121,1	153,5	274,6	4,5					
Lazio . . . . .	502,5	154,3	656,8	38,1					
Abruzzi e Molise . . . . .	51,6	3,0	54,6	2,7					
Campania . . . . .	81,3	141,5	222,8	3,9	REGNO . . . . .	<b>2.922,9</b>	<b>1.526,0</b>	<b>4.448,9</b>	<b>137,4</b>

(a) Delle sole opere sussidiate in capitale dello Stato; escluso, quindi, l'importo di quelle eseguite con mutui di favore.

## c) Dissodamento di terreni

CIRCOSCRIZIONI	SUPERFICIE DISSODATA (ettari)			IMPORTO (a)  (milioni di lire)	CIRCOSCRIZIONI	SUPERFICIE DISSODATA (ettari)			IMPORTO (a)  (milioni di lire)
	col sussidio dello Stato	con mutui di favore	totale			col sussidio dello Stato	con mutui di favore	totale	
Piemonte . . . . .	37	1.098	1.135	0,2	Puglie . . . . .	425	3.577	4.002	1,0
Liguria . . . . .	225	336	561	0,8	Lucania . . . . .	150	593	743	0,1
Lombardia . . . . .	169	469	638	0,4	Calabrie . . . . .	75	356	431	0,2
Venezia Tridentina . . . . .	2	—	2	0,1	Sicilia . . . . .	—	525	525	—
Veneto . . . . .	120	82.372	82.492	0,3	Sardegna . . . . .	4.359	722	5.081	2,8
Venezia Giulia e Zara . . . . .	111	400	511	0,4	ITALIA SETTENTRIONALE . . . . .	1.833	86.840	88.673	4,6
Emilia . . . . .	1.169	2.165	3.334	2,4	ITALIA CENTRALE . . . . .	43.304	12.400	55.704	48,6
Toscana . . . . .	2.703	4.359	7.062	5,5	ITALIA MERIDIONALE . . . . .	845	8.270	9.115	1,5
Marche . . . . .	—	8.041	48.642	0,9	ITALIA INSULARE . . . . .	4.359	1.247	5.606	2,8
Umbria . . . . .	989	8.041	48.642	42,2	REGNO . . . . .	<b>50.341</b>	<b>108.757</b>	<b>159.098</b>	<b>57,5</b>
Lazio . . . . .	39.612	934	979	0,1					
Abruzzi e Molise . . . . .	45	934	979	0,1					
Campania . . . . .	150	2.810	2.960	0,1					

## d) Sistemazioni di terreni

CIRCOSCRIZIONI	SUPERFICIE SISTEMATA (ettari)			IMPORTO (a)  (milioni di lire)	CIRCOSCRIZIONI	SUPERFICIE SISTEMATA (ettari)			IMPORTO (a)  (milioni di lire)
	col sussidio dello Stato	con mutui di favore	totale			col sussidio dello Stato	con mutui di favore	totale	
Piemonte . . . . .	3.774	1.970	5.744	10,2	Puglie . . . . .	26.929	1.581	28.510	28,1
Liguria . . . . .	429	94	523	1,3	Lucania . . . . .	11.138	410	11.548	11,3
Lombardia . . . . .	3.402	4.649	8.051	6,0	Calabrie . . . . .	13.714	703	14.417	10,5
Venezia Tridentina . . . . .	617	2.399	3.016	1,3	Sicilia . . . . .	13.610	1.420	15.030	35,5
Veneto . . . . .	13.647	84.558	98.205	11,5	Sardegna . . . . .	4.792	8.770	13.562	5,7
Venezia Giulia e Zara . . . . .	3.047	3.181	6.228	3,9	ITALIA SETTENTRIONALE . . . . .	49.030	103.686	152.716	64,5
Emilia . . . . .	24.114	6.835	30.949	30,3	ITALIA CENTRALE . . . . .	39.693	23.379	63.072	46,9
Toscana . . . . .	8.193	7.026	15.219	16,5	ITALIA MERIDIONALE . . . . .	69.809	4.793	74.602	72,3
Marche . . . . .	3.269	16.353	47.853	7,5	ITALIA INSULARE . . . . .	18.402	10.190	28.592	41,2
Umbria . . . . .	2.037	16.353	47.853	4,8	REGNO . . . . .	<b>176.934</b>	<b>142.048</b>	<b>318.982</b>	<b>224,9</b>
Lazio . . . . .	26.194	972	10.253	18,1					
Abruzzi e Molise . . . . .	9.281	972	10.253	12,1					
Campania . . . . .	8.747	1.127	9.874	10,3					

## e) Opere di irrigazione

CIRCOSCRIZIONI	SUPERFICIE RESA IRRIGABILE (ettari)			IMPORTO (a) (milioni di lire)	CIRCOSCRIZIONI	SUPERFICIE RESA IRRIGABILE (ettari)			IMPORTO (a) (milioni di lire)
	col sussidio dello Stato	con mutui di favore	totale			col sussidio dello Stato	con mutui di favore	totale	
Piemonte . . . . .	38.861	7.210	46.071	61,9	Lucania . . . . .	1.101	77	1.178	3,7
Liguria . . . . .	8.823	3.793	12.616	34,0	Calabrie . . . . .	2.947	1.001	3.948	12,5
Lombardia . . . . .	53.886	24.529	78.415	104,3	Sicilia . . . . .	19.062	10.902	29.964	82,5
Venezia Tridentina . . . . .	4.174	3.745	7.919	8,0	Sardegna . . . . .	4.571	3.227	7.798	24,0
Veneto . . . . .	99.581	21.238	120.819	122,7	ITALIA SETTENTRIONALE . . . . .	265.671	67.174	332.845	485,1
Venezia Giulia e Zara . . . . .	177	2.854	3.031	0,4	ITALIA CENTRALE . . . . .	29.797	13.063	42.860	83,7
Emilia . . . . .	63.169	3.805	63.974	153,8	ITALIA MERIDIONALE . . . . .	20.968	2.895	23.863	72,9
Toscana . . . . .	8.098	2.620	10.718	16,9	ITALIA INSULARE . . . . .	23.633	14.129	37.762	106,5
Marche . . . . .	4.080	10.443	32.142	7,4	REGNO . . . . .	<b>340.069</b>	<b>97.261</b>	<b>437.330</b>	<b>748,2</b>
Umbria . . . . .	1.484			3,7					
Lazio . . . . .	16.135	211	4.440	55,7					
Abruzzi e Molise . . . . .	4.229			6,5					
Campania . . . . .	8.165	826	8.991	32,3					
Puglie . . . . .	4.526	780	5.306	17,9					

## f) Acquedotti rurali

CIRCOSCRIZIONI	ACQUEDOTTI COSTRUITI						IMPORTO (a) (milioni di lire)	POPOLAZIONE SERVITA DAGLI ACQUEDOTTI COSTRUITI	
	NUMERO		PORTATA COMPLESSIVA (litri al l'')		LUNGHEZZA DELLE CONDOTTE (km)			col sussidio dello Stato	con mutui di favore
	col sussidio dello Stato	con mutui di favore	col sussidio dello Stato	con mutui di favore	col sussidio dello Stato	con mutui di favore			
Piemonte . . . . .	25	2	57,8	0,6	177,8	2,7	7,1	92.230	70
Liguria . . . . .	14	7	24,9	—	43,8	22,5	1,1	8.790	9.009
Lombardia . . . . .	9	—	49,9	—	155,0	—	11,2	15.515	—
Venezia Tridentina . . . . .	15	—	29,1	—	26,0	—	1,0	3.460	—
Veneto . . . . .	84	—	207,6	—	570,1	—	24,7	237.251	—
Venezia Giulia e Zara . . . . .	7	—	11,0	—	23,4	—	1,3	8.820	—
Emilia . . . . .	176	6	135,9	—	245,5	1,6	9,2	40.274	300
Toscana . . . . .	69	4	102,2	3,5	271,1	4,2	17,5	66.639	1.230
Marche . . . . .	17	—	14,3	—	59,4	—	2,1	15.394	—
Umbria . . . . .	12	—	9,6	—	28,0	0,8	0,9	1.570	—
Lazio . . . . .	56	—	96,8	—	208,4	—	11,2	27.616	—
Abruzzi e Molise . . . . .	17	2	107,7	1,2	126,6	—	10,8	39.905	41
Campania . . . . .	14	—	24,1	—	21,1	—	1,2	10.414	—
Puglie . . . . .	25	22	32,8	120,0	41,5	17,3	2,6	14.615	840
Lucania . . . . .	3	1	2,0	0,5	11,6	1,5	0,4	300	300
Calabrie . . . . .	3	17	5,5	8,5	6,8	1,8	0,4	760	652
Sicilia . . . . .	5	—	47,5	—	15,8	—	2,1	20.880	—
Sardegna . . . . .	1	—	0,1	—	0,6	—	—	10	—
ITALIA SETTENTRIONALE . . . . .	330	15	516,2	0,6	1.241,6	26,8	55,6	406.340	9.379
ITALIA CENTRALE . . . . .	154	4	222,9	3,5	566,9	5,0	31,7	111.219	1.230
ITALIA MERIDIONALE . . . . .	62	42	172,1	130,2	207,6	20,6	15,4	65.994	1.833
ITALIA INSULARE . . . . .	6	—	47,6	—	16,4	—	2,1	20.890	—
REGNO . . . . .	<b>552</b>	<b>61</b>	<b>958,8</b>	<b>134,3</b>	<b>2.032,5</b>	<b>52,4</b>	<b>104,8</b>	<b>604.443</b>	<b>12.442</b>

(a) Vedasi nota (a) a pag. 69.

## B. — Attività della Milizia Nazionale Forestale (a)

## 1. — LAVORI DI RIMBOSCHIMENTO E DI SISTEMAZIONE DI BACINI MONTANI

(Esercizio finanziario 1937-1938)

CIRCOSCRIZIONI	CONSORZI DI RIMBOSCHIMENTO FRA STATO E PROVINCIA		SISTEMAZIONE IDRAULICO-FORESTALE DI BACINI MONTANI (b)		ALTRI LAVORI DI RIMBOSCHIMENTO E DI SISTEMAZIONE (c)		IN COMPLESSO	
	somme spese (d)	superficie rimboscita (e)	somme spese (d)	superficie rimboscita (e)	somme spese (d)	superficie rimboscita (e)	somme spese (d)	superficie rimboscita (e)
	(lire)	(ettari)	(lire)	(ettari)	(lire)	(ettari)	(lire)	(ettari)
Piemonte . . . . .	647.906	269	928.668	264	992.239	411	2.568.813	944
Liguria . . . . .	205.094	104	325.748	78	172.106	79	702.948	261
Lombardia . . . . .	490.107	160	835.053	132	640.675	110	1.965.835	402
Venezia Tridentina . . . . .	143.020	125	348.389	5	367.803	304	859.212	434
Veneto . . . . .	363.370	177	949.722	122	1.002.240	166	2.315.332	465
Venezia Giulia e Zara . . . . .	381.712	172	121.429	8	183.036	164	686.177	344
Emilia . . . . .	547.106	147	1.915.558	380	135.950	44	2.598.614	571
Toscana . . . . .	545.875	105	2.248.673	346	269.443	118	3.063.991	569
Marche . . . . .	136.974	34	648.358	61	58.146	92	843.478	187
Umbria . . . . .	50.610	13	623.876	49	150.984	36	825.470	98
Lazio . . . . .	181.751	61	632.283	269	725.738	645	1.539.772	975
Abruzzi e Molise . . . . .	207.492	134	347.012	71	337.576	249	892.080	454
Campania . . . . .	57.645	2	441.597	102	312.349	130	811.591	234
Puglie . . . . .	31.000	19	965.613	200	117.555	114	1.114.168	333
Lucania . . . . .	—	—	207.401	50	91.414	28	298.815	78
Calabria . . . . .	—	—	1.501.148	397	452.971	159	1.954.119	556
Sicilia . . . . .	408.469	109	376.263	30	398.367	135	1.183.099	274
Sardegna . . . . .	—	—	737.911	233	201.620	181	939.531	414
ITALIA SETTENTRIONALE . . . . .	2.778.315	1.154	5.424.567	989	3.494.049	1.278	11.696.931	3.421
ITALIA CENTRALE . . . . .	915.210	213	4.153.190	725	1.204.311	891	6.272.711	1.829
ITALIA MERIDIONALE . . . . .	296.137	155	3.462.771	820	1.311.865	680	5.070.773	1.655
ITALIA INSULARE . . . . .	408.469	109	1.114.174	263	599.987	316	2.122.630	688
REGNO 1937-1938 . . . . .	<b>4.398.131</b>	<b>1.631</b>	<b>14.154.702</b>	<b>2.797</b>	<b>6.610.212</b>	<b>3.165</b>	<b>25.163.045</b>	<b>7.593</b>
1936-1937 . . . . .	<b>4.300.493</b>	<b>1.947</b>	<b>21.837.343</b>	<b>5.447</b>	<b>5.368.077</b>	<b>3.149</b>	<b>31.505.908</b>	<b>10.543</b>
1935-1936 . . . . .	<b>3.860.420</b>	<b>1.458</b>	<b>19.340.813</b>	<b>4.155</b>	<b>4.006.660</b>	<b>1.545</b>	<b>27.207.893</b>	<b>7.158</b>

(a) Notizie fornite dal Comando della Milizia Nazionale Forestale. — (b) Sistemazione idraulico-forestale-agraria dei bacini montani, a carico del Ministero dell'Agricoltura e delle Foreste e del Ministero dei Lavori Pubblici. — (c) Decimo di macchiatto, riparazioni di danni di guerra, lavori nei beni degli enti e nelle foreste demaniali. — (d) Comprendono ogni categoria di lavori oltre quelli per rimboschimento. — (e) Oltre alla superficie dei boschi di nuovo impianto, è compresa anche quella parte di superficie dei boschi preesistenti, sulla quale sono stati eseguiti lavori di rinfoltimento, oppure di risarcimento (sostituzione di piante morte), ecc.

## 2. — INCORAGGIAMENTI ALLA SELVICOLTURA E MIGLIORAMENTO DI PASCOLI MONTANI

(Esercizio finanziario 1937-38)

CIRCOSCRIZIONI	CONTRIBUTI STATALI (a)	DISTRIBUZIONE (b)		PROGETTI DI MIGLIORAMENTO DI PASCOLI MONTANI (d)			
		piantine (c)	semi	approvati	importo	CONTRIBUTI STATALI	
						assegnati per l'esecuzione dei lavori	pagati per lavori eseguiti
(lire)	(migliaia)	(kg)	(lire)	(lire)	(lire)		
Piemonte . . . . .	33.233	713	—	5	679.135	233.769	373.073
Liguria . . . . .	—	251	—	—	—	—	—
Lombardia . . . . .	12.385	324	—	25	984.330	368.996	280.145
Venezia Tridentina . . . . .	—	1.986	—	2	54.552	10.911	66.389
Veneto . . . . .	96.610	1.977	565	148	3.891.233	1.097.660	871.281
Venezia Giulia e Zara . . . . .	27.868	610	2	2	127.920	38.976	75.234
Emilia . . . . .	8.005	1.364	35	4	73.260	19.858	9.512
Toscana . . . . .	21.287	915	1.417	—	—	—	—
Marche . . . . .	6.378	238	—	—	—	—	—
Umbria . . . . .	—	250	223	1	140.168	53.263	—
Lazio . . . . .	—	431	13	—	—	—	—
Abruzzi . . . . .	12.204	572	—	—	—	—	6.380
Campania . . . . .	15.552	254	—	—	—	—	—
Puglie . . . . .	—	322	—	—	—	—	—
Lucania . . . . .	—	261	—	—	—	—	—
Calabria . . . . .	—	687	260	—	—	—	72.663
Sicilia . . . . .	28.735	404	47	3	455.454	173.072	414.743
Sardegna . . . . .	15.017	148	13	24	1.522.416	400.341	181.476
ITALIA SETTENTRIONALE . . . . .	178.101	7.225	602	186	5.810.430	1.770.170	1.675.634
ITALIA CENTRALE . . . . .	27.665	1.834	1.653	1	140.168	53.263	—
ITALIA MERIDIONALE . . . . .	27.756	2.096	260	—	—	—	79.043
ITALIA INSULARE . . . . .	43.752	552	60	27	1.977.870	573.413	596.219
REGNO 1937-1938 . . . . .	<b>277.274</b>	<b>11.707</b>	<b>2.575</b>	<b>214</b>	<b>7.928.468</b>	<b>2.396.846</b>	<b>2.350.896</b>
1936-1937 . . . . .	<b>333.289</b>	<b>14.189</b>	<b>2.445</b>	<b>117</b>	<b>6.769.523</b>	<b>2.351.170</b>	<b>2.543.217</b>
1935-1936 . . . . .	<b>449.019</b>	<b>13.453</b>	<b>35.990</b>	<b>187</b>	<b>11.431.646</b>	<b>3.846.883</b>	<b>3.824.049</b>

(a) Liquidati a favore dei proprietari di terreni rimboschiti o ricostituiti. — (b) A concessionari per rimboschimenti o ricostituzioni a bosco. — (c) Prelevate dai vivai gestiti dalla Milizia Nazionale Forestale. — (d) Redatti dalla Milizia Nazionale Forestale, ed approvati dal Ministero dell'Agricoltura e delle Foreste; lavori collaudati dalla Milizia Nazionale Forestale, ai fini del contributo statale.

## 3. — TUTELA DEL PATRIMONIO TERRIERO DEGLI ENTI

(Anno 1938)

CIRCOSCRIZIONI	UTILIZZAZIONI BOSCHIVE AUTORIZZATE (a)				COLLAUDI DI TAGLI ESEGUITI DALLA MILIZIA FORESTALE			LAVORI VARI DI MIGLIORAMENTO (c)		
	Numero	superficie relativa (ettari)	somma da versarsi sul prezzo di vendita (lire)	somme versate (b) (lire)	Numero	prezzo di vendita dei tagli (in complesso) (lire)	ammon- tare dei danni li- quidati (in complesso) (lire)	somme spese (lire)	piantine collocate a dimora	semi collocati a dimora (kg.)
Piemonte . . . . .	75	579	520.185	1.396.228	283	5.993.348	80.933	583.535	1.048.033	—
Liguria . . . . .	50	153	162.773	185.944	26	386.024	985	124.002	56.831	272
Lombardia . . . . .	156	6.616	954.408	1.137.729	357	7.588.318	60.533	533.192	270.645	—
Venezia Tridentina . . . . .	351	933	763.702	1.146.110	328	11.685.464	69.302	225.331	461.125	100
Veneto . . . . .	179	1.664	1.844.194	1.877.339	173	12.593.421	86.842	745.127	694.604	—
Venezia Giulia e Zara . . . . .	24	188	154.891	79.080	32	887.559	4.484	18.305	55.250	65
Emilia . . . . .	24	65	92.767	109.433	19	603.469	16.471	84.696	172.494	3.004
Toscana . . . . .	44	147	71.391	96.941	40	690.641	15.958	109.174	112.523	740
Marche . . . . .	22	30	29.948	51.939	56	661.381	15.353	54.078	—	—
Umbria . . . . .	46	402	119.956	165.629	49	988.931	38.504	98.485	35.699	552
Lazio . . . . .	34	601	153.759	765.890	129	4.462.145	77.655	709.675	131.299	1.160
Abruzzi . . . . .	57	544	306.771	549.142	57	2.296.876	94.368	294.791	279.456	530
Campania . . . . .	60	8.570	401.660	549.803	175	5.797.859	168.385	382.529	248.187	2.077
Puglie . . . . .	13	365	89.398	55.233	15	628.064	4.670	74.152	12.760	100
Lucania . . . . .	—	—	—	273.311	13	718.111	26.729	547	—	—
Calabrie . . . . .	55	359	453.441	342.044	86	2.700.058	72.395	356.744	246.514	3.701
Sicilia . . . . .	12	246	260.597	161.469	10	613.376	1.588	120.990	14.875	3.050
Sardegna . . . . .	15	96	46.694	94.811	15	353.578	2.463	134.507	1.750	7.716
ITALIA SETTENTRIONALE . . . . .	859	10.198	4.492.920	5.931.863	1.214	39.737.603	319.550	2.314.188	2.758.982	3.441
ITALIA CENTRALE . . . . .	146	1.180	375.054	1.080.399	274	6.803.098	147.470	971.412	279.521	2.452
ITALIA MERIDIONALE . . . . .	185	9.838	1.251.270	1.769.533	346	12.140.968	366.547	1.108.763	786.917	6.408
ITALIA INSULARE . . . . .	27	342	307.291	256.280	25	966.954	4.051	255.497	16.625	10.766
REGNO . . . . .	<b>1.217</b>	<b>21.558</b>	<b>6.426.535</b>	<b>9.038.075</b>	<b>1.859</b>	<b>59.648.623</b>	<b>837.618</b>	<b>4.649.860</b>	<b>3.842.045</b>	<b>23.087</b>
1937 . . . . .	<b>1.266</b>	<b>79.732</b>	<b>6.038.012</b>	<b>5.761.528</b>	<b>1.442</b>	<b>38.119.184</b>	<b>543.263</b>	<b>2.785.495</b>	<b>3.666.458</b>	<b>17.690</b>
1936 . . . . .	<b>1.132</b>	<b>51.813</b>	<b>3.834.470</b>	<b>3.534.928</b>	<b>1.455</b>	<b>40.534.336</b>	<b>603.637</b>	<b>3.099.390</b>	<b>2.953.853</b>	<b>16.420</b>

a) Con obbligo di migliorie della proprietà (rimboschimenti, ripristinamenti, sistemazioni frane, prosciugamenti, apertura strade, chiudende, abbeveratoi, ricoveri, ecc.). — (b) Dagli enti o dagli imprenditori dei tagli, destinate alla esecuzione di migliorie nella proprietà degli enti stessi. — (c) Del patrimonio silvo-pastorale degli enti, eseguiti a spese degli enti — con o senza contributo dello Stato — sotto la direzione della Milizia Nazionale Forestale.

## 4. — ALTRE ATTIVITÀ

(Anno 1938)

CIRCOSCRIZIONI	DOMANDE DIVERSE DEFINITE, RIGUARDANTI BOSCHI (vincolati o no) ED ALTRI TERRENI (vincolati) PER:				CONCESSIONI DI CULTURA AGRARIA IN BOSCHI ED ALTRI TERRENI VINCOLATI (a)		
	taglio	esercizio del pascolo	altre	totale	verifiche compiute	Superficie (ettari)	
						richiesta	proposta per la concessione
Piemonte . . . . .	2.014	306	1.287	3.607	158	131	20
Liguria . . . . .	1.693	55	411	2.159	3	2	1
Lombardia . . . . .	10.470	90	1.090	11.650	43	55	19
Venezia Tridentina . . . . .	16.358	414	679	17.451	4	5	1
Veneto . . . . .	1.741	176	392	2.309	4	1	—
Venezia Giulia e Zara . . . . .	1.689	39	291	2.019	2	4	—
Emilia . . . . .	1.532	20	516	2.068	114	509	407
Toscana . . . . .	3.800	135	1.086	5.021	11	53	43
Marche . . . . .	584	33	200	817	33	50	16
Umbria . . . . .	597	52	291	940	9	20	3
Lazio . . . . .	2.130	567	612	3.309	1	42	42
Abruzzi . . . . .	1.121	106	699	1.926	7	20	3
Campania . . . . .	2.250	122	446	2.818	11	204	82
Puglie . . . . .	326	203	361	890	3	54	42
Lucania . . . . .	494	214	86	794	25	520	419
Calabrie . . . . .	1.330	433	407	2.170	19	126	47
Sicilia . . . . .	596	150	158	904	16	115	76
Sardegna . . . . .	647	165	327	1.139	2	272	35
ITALIA SETTENTRIONALE . . . . .	35.497	1.100	4.666	41.263	328	707	448
ITALIA CENTRALE . . . . .	7.111	787	2.189	10.087	54	165	104
ITALIA MERIDIONALE . . . . .	5.521	1.078	1.999	8.598	65	924	593
ITALIA INSULARE . . . . .	1.243	315	485	2.043	18	387	111
REGNO . . . . .	<b>49.372</b>	<b>3.280</b>	<b>9.339</b>	<b>61.991</b>	<b>465</b>	<b>2.183</b>	<b>1.256</b>
1937 . . . . .	<b>50.735</b>	<b>3.485</b>	<b>8.061</b>	<b>62.261</b>	<b>584</b>	<b>2.434</b>	<b>1.270</b>
1936 . . . . .	<b>43.132</b>	<b>3.402</b>	<b>6.806</b>	<b>53.340</b>	<b>574</b>	<b>3.293</b>	<b>1.831</b>

(a) Terreni, boscati o non, soggetti al vincolo forestale in base al R. D. 30 dicembre 1923, n. 3267.

## VI. — IMPRESA AGRARIA

## A. — Aziende agricole

(Censimento generale dell'agricoltura al 19 marzo 1930-VIII)

## I. — NUMERO DELLE AZIENDE PER FORMA DI CONDUZIONE E CLASSE DI AMPIEZZA

CIRCOSCRIZIONI — FORMA DI CONDUZIONE	AZIENDE CENSITE, IN COMPLESSO	NUMERO DELLE AZIENDE DI ETTARI:													
		da fino a 0,50	da 0,50,01 a 1	da 1,01 a 3	da 3,01 a 5	da 5,01 a 10	da 10,01 a 20	da 20,01 a 50	da 50,01 a 100	da 100,01 a 200	da 200,01 a 500	da 500,01 a 1000	oltre 1000		
<b>ALESSANDRIA (a):</b>															
In proprietà . . . . .	85.839	16.760	11.608	28.966	13.802	10.536	3.151	804	146	56	10	—	—	—	—
In affitto . . . . .	4.919	1.708	644	973	389	431	352	299	84	32	7	—	—	—	—
A colonia . . . . .	6.947	528	531	1.651	1.341	1.723	916	225	20	11	1	—	—	—	—
Mista . . . . .	16.147	745	1.437	6.468	3.829	2.693	734	207	29	5	—	—	—	—	—
<b>Totale . . . . .</b>	<b>113.852</b>	<b>19.741</b>	<b>14.220</b>	<b>38.058</b>	<b>19.361</b>	<b>15.383</b>	<b>5.158</b>	<b>1.535</b>	<b>279</b>	<b>104</b>	<b>18</b>	—	—	—	—
<b>AOSTA :</b>															
In proprietà . . . . .	35.275	7.136	5.055	12.613	5.387	3.088	1.040	495	171	115	87	46	42	—	—
In affitto . . . . .	1.966	697	267	537	177	126	79	32	16	11	18	4	2	—	—
A colonia . . . . .	279	26	26	85	60	53	26	2	1	—	—	—	—	—	—
Mista . . . . .	9.811	525	880	4.455	2.262	1.077	334	143	57	33	36	8	1	—	—
<b>Totale . . . . .</b>	<b>47.331</b>	<b>8.384</b>	<b>6.228</b>	<b>17.690</b>	<b>7.886</b>	<b>4.344</b>	<b>1.479</b>	<b>672</b>	<b>245</b>	<b>159</b>	<b>141</b>	<b>58</b>	<b>45</b>	—	—
<b>CUNEO :</b>															
In proprietà . . . . .	69.501	10.433	7.115	22.153	13.594	11.625	3.691	743	48	27	17	11	44	—	—
In affitto . . . . .	7.202	1.699	685	1.312	804	957	892	791	52	3	4	2	1	—	—
A colonia . . . . .	5.820	257	217	9.6	1.037	1.640	1.352	404	7	—	—	—	—	—	—
Mista . . . . .	12.576	436	803	4.079	3.222	2.838	979	209	7	—	1	2	—	—	—
<b>Totale . . . . .</b>	<b>95.099</b>	<b>12.825</b>	<b>8.820</b>	<b>28.450</b>	<b>18.657</b>	<b>17.060</b>	<b>6.914</b>	<b>2.147</b>	<b>114</b>	<b>30</b>	<b>22</b>	<b>15</b>	<b>45</b>	—	—
<b>NOVARA :</b>															
In proprietà . . . . .	35.496	13.859	5.983	9.877	3.180	1.630	535	228	75	46	25	21	37	—	—
In affitto . . . . .	6.374	3.510	602	1.006	465	267	170	189	102	49	14	—	—	—	—
A colonia . . . . .	290	94	43	69	41	29	11	2	1	—	—	—	—	—	—
Mista . . . . .	12.532	1.788	1.896	5.429	2.105	927	240	107	29	8	2	1	—	—	—
<b>Totale . . . . .</b>	<b>54.692</b>	<b>19.251</b>	<b>8.524</b>	<b>16.381</b>	<b>5.791</b>	<b>2.853</b>	<b>956</b>	<b>526</b>	<b>207</b>	<b>103</b>	<b>41</b>	<b>22</b>	<b>37</b>	—	—
<b>TORINO :</b>															
In proprietà . . . . .	56.661	17.938	7.174	15.590	7.288	6.089	1.786	548	109	43	34	19	43	—	—
In affitto . . . . .	7.258	3.310	673	1.091	6.6	582	477	442	58	8	8	2	1	—	—
A colonia . . . . .	1.650	146	86	254	302	471	299	88	2	—	—	—	—	—	—
Mista . . . . .	19.351	1.198	1.645	6.600	4.674	3.592	1.193	406	27	10	4	—	2	—	—
<b>Totale . . . . .</b>	<b>84.920</b>	<b>22.592</b>	<b>9.578</b>	<b>23.535</b>	<b>12.870</b>	<b>10.734</b>	<b>3.755</b>	<b>1.484</b>	<b>196</b>	<b>63</b>	<b>46</b>	<b>21</b>	<b>46</b>	—	—
<b>VERCELLI :</b>															
In proprietà . . . . .	33.558	12.076	5.358	8.819	3.460	2.427	821	342	117	69	39	18	12	—	—
In affitto . . . . .	6.777	2.942	868	1.093	493	447	332	356	150	68	25	3	—	—	—
A colonia . . . . .	526	42	20	97	89	157	92	26	3	—	—	—	—	—	—
Mista . . . . .	11.591	1.071	1.247	3.829	2.236	2.119	730	263	68	19	9	—	—	—	—
<b>Totale . . . . .</b>	<b>52.452</b>	<b>16.131</b>	<b>7.493</b>	<b>13.838</b>	<b>6.278</b>	<b>5.150</b>	<b>1.975</b>	<b>987</b>	<b>338</b>	<b>156</b>	<b>73</b>	<b>21</b>	<b>12</b>	—	—
<b>GENOVA :</b>															
In proprietà . . . . .	20.967	5.617	2.126	5.502	3.152	3.276	1.022	185	18	20	28	14	7	—	—
In affitto . . . . .	7.518	2.307	863	2.218	960	751	330	81	5	2	1	—	—	—	—
A colonia . . . . .	1.845	236	240	743	301	218	85	17	5	—	—	—	—	—	—
Mista . . . . .	6.724	593	548	2.077	1.377	1.484	554	86	3	2	—	—	—	—	—
<b>Totale . . . . .</b>	<b>37.054</b>	<b>8.758</b>	<b>3.777</b>	<b>10.540</b>	<b>5.790</b>	<b>5.729</b>	<b>1.991</b>	<b>369</b>	<b>31</b>	<b>24</b>	<b>29</b>	<b>14</b>	<b>7</b>	—	—
<b>IMPERIA :</b>															
In proprietà . . . . .	26.224	7.180	4.584	8.746	2.990	1.846	647	170	23	8	10	10	10	—	—
In affitto . . . . .	774	456	116	150	28	11	9	4	—	—	—	—	—	—	—
A colonia . . . . .	142	36	31	38	9	16	10	2	—	—	—	—	—	—	—
Mista . . . . .	1.102	188	156	410	143	145	47	11	1	1	—	—	—	—	—
<b>Totale . . . . .</b>	<b>28.242</b>	<b>7.860</b>	<b>4.887</b>	<b>9.344</b>	<b>3.170</b>	<b>2.018</b>	<b>713</b>	<b>187</b>	<b>24</b>	<b>9</b>	<b>10</b>	<b>10</b>	<b>10</b>	—	—
<b>LA SPEZIA :</b>															
In proprietà . . . . .	12.181	4.367	1.663	2.582	1.214	1.560	632	111	18	15	11	5	2	—	—
In affitto . . . . .	1.364	1.030	134	106	37	33	13	8	2	1	—	—	—	—	—
A colonia . . . . .	4.587	787	616	1.233	778	732	370	65	6	—	—	—	—	—	—
Mista . . . . .	2.413	364	373	839	354	333	130	19	1	—	—	—	—	—	—
<b>Totale . . . . .</b>	<b>20.545</b>	<b>6.548</b>	<b>2.788</b>	<b>4.780</b>	<b>2.383</b>	<b>2.658</b>	<b>1.145</b>	<b>203</b>	<b>27</b>	<b>16</b>	<b>11</b>	<b>6</b>	<b>2</b>	—	—

(a) Compresi i dati della provincia di Asti.

Segue: I. — NUMERO DELLE AZIENDE PER FORMA DI CONDUZIONE E CLASSE DI AMPIEZZA

CIRCOSCRIZIONI — FORMA DI CONDUZIONE	AZIENDE CENSITE, IN COMPLESSO	NUMERO DELLE AZIENDE DI ETTARI:														
		fino a 0,50	da 0,50,01 a 1	da 1,01 a 3	da 3,01 a 5	da 5,01 a 10	da 10,01 a 20	da 20,01 a 50	da 50,01 a 100	da 100,01 a 200	da 200,01 a 500	da 500,01 a 1000	oltre 1000			
<b>SAVONA :</b>																
In proprietà . . . . .	15.336	2.834	1.798	4.048	2.427	2.656	1.143	302	58	28	27	12	3			
In affitto . . . . .	3.251	1.224	472	753	304	284	160	45	7	2	—	—	—			
A colonia . . . . .	3.008	331	322	875	461	570	334	105	10	—	—	—	—			
Mista . . . . .	2.162	227	274	766	337	368	152	31	4	—	2	1	—			
<b>Totale . . . . .</b>	<b>23.757</b>	<b>4.616</b>	<b>2.866</b>	<b>6.442</b>	<b>3.529</b>	<b>3.878</b>	<b>1.789</b>	<b>483</b>	<b>79</b>	<b>30</b>	<b>29</b>	<b>13</b>	<b>3</b>			
<b>BERGAMO :</b>																
In proprietà . . . . .	26.717	8.198	3.509	7.696	3.151	2.532	1.001	373	121	59	40	19	18			
In affitto . . . . .	13.321	4.348	1.879	4.173	1.519	1.044	248	67	19	14	9	1	—			
A colonia . . . . .	9.405	317	440	3.733	2.882	1.858	158	15	2	—	—	—	—			
Mista . . . . .	7.129	518	780	2.833	1.326	1.005	463	144	32	16	12	—	—			
<b>Totale . . . . .</b>	<b>56.572</b>	<b>13.381</b>	<b>6.608</b>	<b>18.485</b>	<b>8.878</b>	<b>6.439</b>	<b>1.870</b>	<b>599</b>	<b>174</b>	<b>89</b>	<b>61</b>	<b>20</b>	<b>18</b>			
<b>BRESCIA :</b>																
In proprietà . . . . .	32.982	10.729	5.090	8.785	3.413	2.774	1.244	617	159	80	44	20	27			
In affitto . . . . .	14.304	4.931	1.920	2.942	1.022	1.349	1.140	746	192	53	7	1	1			
A colonia . . . . .	5.757	532	658	1.754	822	1.222	665	91	13	—	—	—	—			
Mista . . . . .	8.385	719	1.046	3.338	1.444	1.142	416	195	61	21	2	1	—			
<b>Totale . . . . .</b>	<b>61.428</b>	<b>16.911</b>	<b>8.714</b>	<b>16.819</b>	<b>6.701</b>	<b>6.487</b>	<b>3.465</b>	<b>1.649</b>	<b>425</b>	<b>154</b>	<b>53</b>	<b>22</b>	<b>28</b>			
<b>COMO :</b>																
In proprietà . . . . .	34.444	11.367	5.956	11.748	3.035	1.616	433	165	44	34	26	15	5			
In affitto . . . . .	17.857	5.770	2.175	7.994	1.459	353	49	22	10	14	11	—	—			
A colonia . . . . .	1.132	35	92	717	174	105	4	4	—	1	—	—	—			
Mista . . . . .	7.520	880	1.097	3.531	1.114	663	165	43	10	11	3	3	—			
<b>Totale . . . . .</b>	<b>60.953</b>	<b>18.052</b>	<b>9.320</b>	<b>23.990</b>	<b>5.782</b>	<b>2.737</b>	<b>651</b>	<b>234</b>	<b>64</b>	<b>60</b>	<b>40</b>	<b>18</b>	<b>5</b>			
<b>CREMONA :</b>																
In proprietà . . . . .	11.477	4.026	1.698	2.745	954	895	465	425	206	57	6	—	—			
In affitto . . . . .	8.046	2.302	936	1.729	601	676	672	724	326	78	2	—	—			
A colonia . . . . .	385	58	37	80	42	91	59	18	—	—	—	—	—			
Mista . . . . .	2.685	82	214	975	560	495	217	105	30	7	—	—	—			
<b>Totale . . . . .</b>	<b>22.593</b>	<b>6.468</b>	<b>2.885</b>	<b>5.529</b>	<b>2.157</b>	<b>2.157</b>	<b>1.413</b>	<b>1.272</b>	<b>562</b>	<b>142</b>	<b>8</b>	<b>—</b>	<b>—</b>			
<b>MANTOVA :</b>																
In proprietà . . . . .	15.271	4.872	1.589	3.274	1.731	1.946	1.209	528	90	23	8	1	—			
In affitto . . . . .	12.089	4.072	814	1.600	966	1.599	1.731	1.124	135	34	14	—	—			
A colonia . . . . .	2.620	145	101	244	288	749	899	192	1	1	—	—	—			
Mista . . . . .	2.338	97	124	608	525	584	296	82	20	2	—	—	—			
<b>Totale . . . . .</b>	<b>32.318</b>	<b>9.186</b>	<b>2.628</b>	<b>5.726</b>	<b>3.510</b>	<b>4.878</b>	<b>4.135</b>	<b>1.926</b>	<b>246</b>	<b>60</b>	<b>22</b>	<b>1</b>	<b>—</b>			
<b>MILANO :</b>																
In proprietà . . . . .	34.414	14.075	6.135	11.300	1.408	615	318	301	182	70	9	1	—			
In affitto . . . . .	38.498	11.607	5.649	16.956	1.670	706	553	708	427	207	15	—	—			
A colonia . . . . .	3.034	106	194	2.355	310	52	10	7	—	—	—	—	—			
Mista . . . . .	5.670	603	942	3.223	535	190	80	54	25	17	1	—	—			
<b>Totale . . . . .</b>	<b>81.616</b>	<b>26.391</b>	<b>12.920</b>	<b>33.834</b>	<b>3.923</b>	<b>1.583</b>	<b>961</b>	<b>1.070</b>	<b>634</b>	<b>294</b>	<b>25</b>	<b>1</b>	<b>—</b>			
<b>PAVIA :</b>																
In proprietà . . . . .	33.308	12.626	4.870	7.581	3.269	3.075	1.184	423	181	80	16	3	—			
In affitto . . . . .	10.372	5.125	1.027	1.410	611	608	494	544	318	188	47	—	—			
A colonia . . . . .	2.228	337	345	594	227	354	282	78	11	—	—	—	—			
Mista . . . . .	7.213	628	968	2.924	1.260	916	334	136	34	12	—	1	—			
<b>Totale . . . . .</b>	<b>53.121</b>	<b>18.716</b>	<b>7.210</b>	<b>12.509</b>	<b>5.387</b>	<b>4.953</b>	<b>2.294</b>	<b>1.181</b>	<b>544</b>	<b>280</b>	<b>63</b>	<b>4</b>	<b>—</b>			
<b>SONDRIO :</b>																
In proprietà . . . . .	20.043	4.490	3.802	7.688	2.263	1.150	306	113	59	54	52	30	36			
In affitto . . . . .	388	247	29	28	7	5	7	8	20	21	11	2	3			
A colonia . . . . .	34	16	11	6	1	—	—	—	—	—	—	—	—			
Mista . . . . .	3.430	339	538	1.688	539	256	49	9	4	2	5	—	1			
<b>Totale . . . . .</b>	<b>23.895</b>	<b>5.092</b>	<b>4.380</b>	<b>9.410</b>	<b>2.810</b>	<b>1.411</b>	<b>362</b>	<b>130</b>	<b>83</b>	<b>77</b>	<b>68</b>	<b>32</b>	<b>40</b>			
<b>VARESE :</b>																
In proprietà . . . . .	31.434	11.248	5.419	10.693	2.564	1.055	276	108	37	21	11	2	—			
In affitto . . . . .	13.585	7.181	1.662	3.669	815	222	20	10	4	2	—	—	—			
A colonia . . . . .	652	67	35	389	121	33	4	2	1	—	—	—	—			
Mista . . . . .	6.790	1.113	1.233	3.468	708	225	32	7	3	1	—	—	—			
<b>Totale . . . . .</b>	<b>52.461</b>	<b>19.609</b>	<b>8.349</b>	<b>18.219</b>	<b>4.208</b>	<b>1.535</b>	<b>332</b>	<b>127</b>	<b>45</b>	<b>24</b>	<b>11</b>	<b>2</b>	<b>—</b>			



Segue: 1. — NUMERO DELLE AZIENDE PER FORMA DI CONDUZIONE E CLASSE DI AMPIEZZA

CIRCOSCRIZIONI — FORMA DI CONDUZIONE	AZIENDE CENSITE, IN COMPLESSO	NUMERO DELLE AZIENDE DI ETTARI:												
		fino a 0,50	da 0,50,01 a 1	da 1,01 a 3	da 3,01 a 5	da 5,01 a 10	da 10,01 a 20	da 20,01 a 50	da 50,01 a 100	da 100,01 a 200	da 200,01 a 500	da 500,01 a 1000	oltre 1000	
<b>BOLZANO:</b>														
In proprietà . . . . .	20.756	2.511	1.453	3.862	2.375	3.197	3.023	3.001	784	262	174	53	61	
In affitto . . . . .	2.062	704	276	376	149	205	160	131	45	11	5	—	—	
A colonia . . . . .	193	9	10	36	30	54	31	15	6	1	1	—	—	
Mista . . . . .	1.701	136	205	609	276	244	134	69	18	6	4	—	—	
<b>Totale . . . . .</b>	<b>24.712</b>	<b>3.380</b>	<b>1.944</b>	<b>4.883</b>	<b>2.830</b>	<b>3.700</b>	<b>3.348</b>	<b>3.216</b>	<b>853</b>	<b>280</b>	<b>184</b>	<b>53</b>	<b>61</b>	
<b>TRENTO:</b>														
In proprietà . . . . .	47.328	12.824	8.734	16.711	4.649	2.916	854	304	85	54	58	39	100	
In affitto . . . . .	3.118	2.023	361	361	97	69	26	33	37	48	49	6	8	
A colonia . . . . .	1.862	322	279	655	308	228	51	15	4	—	—	—	—	
Mista . . . . .	11.642	1.794	2.129	5.171	1.462	815	183	50	17	9	8	2	2	
<b>Totale . . . . .</b>	<b>63.950</b>	<b>16.963</b>	<b>11.503</b>	<b>22.898</b>	<b>6.516</b>	<b>4.028</b>	<b>1.114</b>	<b>402</b>	<b>143</b>	<b>111</b>	<b>115</b>	<b>47</b>	<b>110</b>	
<b>BELLUNO:</b>														
In proprietà . . . . .	29.084	6.945	4.203	9.871	3.905	2.904	880	209	51	28	27	18	43	
In affitto . . . . .	1.740	1.077	207	274	60	53	21	21	12	7	5	2	1	
A colonia . . . . .	1.024	79	21	72	88	241	375	137	5	2	2	2	—	
Mista . . . . .	4.925	811	668	1.933	759	520	142	63	6	14	7	2	—	
<b>Totale . . . . .</b>	<b>36.773</b>	<b>8.912</b>	<b>5.099</b>	<b>12.150</b>	<b>4.812</b>	<b>3.718</b>	<b>1.418</b>	<b>430</b>	<b>74</b>	<b>51</b>	<b>41</b>	<b>24</b>	<b>44</b>	
<b>FRIULI:</b>														
In proprietà . . . . .	68.391	13.625	8.096	22.757	10.753	9.127	3.161	648	67	48	47	24	38	
In affitto . . . . .	9.277	5.029	931	1.380	505	714	535	95	34	29	23	2	—	
A colonia . . . . .	4.494	66	113	359	353	1.108	2.082	401	10	2	—	—	—	
Mista . . . . .	17.009	899	1.221	5.751	3.409	3.586	1.846	244	21	23	9	—	—	
<b>Totale . . . . .</b>	<b>99.171</b>	<b>19.619</b>	<b>10.361</b>	<b>30.247</b>	<b>15.020</b>	<b>14.535</b>	<b>7.624</b>	<b>1.888</b>	<b>132</b>	<b>102</b>	<b>79</b>	<b>26</b>	<b>33</b>	
<b>PADOVA:</b>														
In proprietà . . . . .	24.193	8.109	3.871	6.996	2.253	1.760	795	323	59	20	5	1	1	
In affitto . . . . .	32.627	10.338	5.390	10.227	2.884	2.194	1.083	446	54	8	3	—	—	
A colonia . . . . .	970	39	25	184	155	272	240	50	5	—	—	—	—	
Mista . . . . .	8.711	775	1.632	3.680	1.154	882	399	163	23	2	1	—	—	
<b>Totale . . . . .</b>	<b>66.501</b>	<b>19.261</b>	<b>10.918</b>	<b>21.087</b>	<b>6.446</b>	<b>5.108</b>	<b>2.517</b>	<b>982</b>	<b>141</b>	<b>30</b>	<b>9</b>	<b>1</b>	<b>1</b>	
<b>ROVIGO:</b>														
In proprietà . . . . .	14.692	6.598	2.263	3.142	883	705	471	430	116	36	25	17	6	
In affitto . . . . .	7.608	3.709	732	951	350	442	493	720	149	39	19	4	—	
A colonia . . . . .	526	92	45	105	46	59	97	79	3	—	—	—	—	
Mista . . . . .	1.408	105	139	432	281	263	107	67	10	2	2	—	—	
<b>Totale . . . . .</b>	<b>24.234</b>	<b>10.504</b>	<b>3.179</b>	<b>4.630</b>	<b>1.580</b>	<b>1.469</b>	<b>1.168</b>	<b>1.296</b>	<b>278</b>	<b>77</b>	<b>46</b>	<b>21</b>	<b>6</b>	
<b>TREVISO:</b>														
In proprietà . . . . .	29.816	8.042	3.981	9.758	4.068	2.996	839	104	13	5	4	5	1	
In affitto . . . . .	15.136	5.299	1.611	3.606	1.825	1.894	788	112	—	—	—	—	—	
A colonia . . . . .	7.676	183	279	1.478	1.244	2.359	1.859	274	—	—	—	—	—	
Mista . . . . .	7.624	362	559	2.744	1.802	1.551	522	74	7	3	—	—	—	
<b>Totale . . . . .</b>	<b>60.252</b>	<b>13.886</b>	<b>6.430</b>	<b>17.586</b>	<b>8.938</b>	<b>8.800</b>	<b>4.008</b>	<b>564</b>	<b>20</b>	<b>8</b>	<b>5</b>	<b>5</b>	<b>1</b>	
<b>VENEZIA:</b>														
In proprietà . . . . .	11.602	3.821	1.640	3.335	1.176	901	443	126	65	45	32	13	5	
In affitto . . . . .	15.906	5.628	2.393	4.689	1.364	1.024	570	166	33	27	10	1	1	
A colonia . . . . .	4.830	338	230	638	371	783	1.769	697	4	—	—	—	—	
Mista . . . . .	2.328	87	246	990	411	370	174	42	4	3	1	—	—	
<b>Totale . . . . .</b>	<b>34.666</b>	<b>9.874</b>	<b>4.509</b>	<b>9.652</b>	<b>3.322</b>	<b>3.078</b>	<b>2.856</b>	<b>1.031</b>	<b>106</b>	<b>75</b>	<b>43</b>	<b>14</b>	<b>6</b>	
<b>VERONA:</b>														
In proprietà . . . . .	28.929	6.911	3.608	8.463	3.832	3.718	1.564	630	134	51	10	6	2	
In affitto . . . . .	11.878	4.379	1.639	2.456	817	1.039	967	502	56	20	3	—	—	
A colonia . . . . .	5.639	361	344	1.103	771	1.795	1.096	154	13	2	—	—	—	
Mista . . . . .	5.400	204	494	2.137	1.067	929	373	137	37	15	6	1	—	
<b>Totale . . . . .</b>	<b>51.846</b>	<b>11.855</b>	<b>6.085</b>	<b>14.159</b>	<b>6.487</b>	<b>7.481</b>	<b>4.000</b>	<b>1.423</b>	<b>240</b>	<b>88</b>	<b>19</b>	<b>7</b>	<b>2</b>	
<b>VICENZA:</b>														
In proprietà . . . . .	36.324	8.863	4.304	11.827	5.392	4.211	1.276	364	47	19	9	4	8	
In affitto . . . . .	13.752	5.802	1.665	3.050	1.065	1.043	664	380	48	27	7	—	1	
A colonia . . . . .	1.828	117	94	388	341	538	281	66	3	—	—	—	—	
Mista . . . . .	8.627	619	983	3.616	1.609	1.197	437	137	20	5	4	—	—	
<b>Totale . . . . .</b>	<b>60.531</b>	<b>15.401</b>	<b>7.046</b>	<b>18.881</b>	<b>8.407</b>	<b>6.989</b>	<b>2.658</b>	<b>947</b>	<b>118</b>	<b>51</b>	<b>20</b>	<b>4</b>	<b>9</b>	

Segue: I. — NUMERO DELLE AZIENDE PER FORMA DI CONDUZIONE E CLASSE DI AMPIEZZA

CIRCOSCRIZIONI — FORMA DI CONDUZIONE	AZIENDE CENSITE, IN COMPLESSI	NUMERO DELLE AZIENDE DI ETTARI:													
		fino a 0,50	da 0,50,01 a 1	da 1,01 a 3	da 3,01 a 5	da 5,01 a 10	da 10,01 a 20	da 20,01 a 50	da 50,01 a 100	da 100,01 a 200	da 200,01 a 500	da 500,01 a 1000	oltre 1000		
<b>CARNARO:</b>															
In proprietà . . . . .	9.536	2.748	840	1.762	1.051	1.656	1.094	297	31	10	25	13	9		
In affitto . . . . .	272	166	36	40	9	6	13	2	—	—	—	—	—		
A colonia . . . . .	29	9	8	8	2	1	—	—	1	—	—	—	—		
Mista . . . . .	97	35	11	22	7	4	10	8	—	—	—	—	—		
<b>Totale . . . . .</b>	<b>9.934</b>	<b>2.958</b>	<b>895</b>	<b>1.832</b>	<b>1.069</b>	<b>1.667</b>	<b>1.117</b>	<b>307</b>	<b>32</b>	<b>10</b>	<b>25</b>	<b>13</b>	<b>9</b>		
<b>GORIZIA:</b>															
In proprietà . . . . .	23.179	3.246	2.015	6.259	3.653	4.318	2.440	986	170	39	25	14	14		
In affitto . . . . .	1.861	1.227	140	241	75	130	35	6	7	—	—	—	—		
A colonia . . . . .	588	32	23	164	163	170	33	3	—	—	—	—	—		
Mista . . . . .	2.915	287	316	978	590	563	160	17	3	1	—	—	—		
<b>Totale . . . . .</b>	<b>28.543</b>	<b>4.702</b>	<b>2.494</b>	<b>7.642</b>	<b>4.481</b>	<b>5.181</b>	<b>2.668</b>	<b>1.012</b>	<b>180</b>	<b>40</b>	<b>25</b>	<b>14</b>	<b>14</b>		
<b>ISTRIA:</b>															
In proprietà . . . . .	38.461	4.004	3.657	10.413	6.050	7.864	4.452	1.691	195	60	43	15	17		
In affitto . . . . .	424	200	59	102	23	21	6	4	3	1	3	2	—		
A colonia . . . . .	1.549	147	196	539	200	205	161	82	15	4	—	—	—		
Mista . . . . .	2.482	102	234	839	443	536	186	89	24	16	9	4	—		
<b>Totale . . . . .</b>	<b>42.916</b>	<b>4.453</b>	<b>4.148</b>	<b>11.893</b>	<b>6.716</b>	<b>8.026</b>	<b>4.805</b>	<b>1.866</b>	<b>237</b>	<b>81</b>	<b>55</b>	<b>21</b>	<b>17</b>		
<b>TRIESTE:</b>															
In proprietà . . . . .	12.983	4.781	1.375	2.362	1.141	1.592	1.266	375	36	12	24	7	7		
In affitto . . . . .	1.935	1.629	95	110	26	42	24	6	3	—	—	—	—		
A colonia . . . . .	407	40	34	58	54	131	77	10	2	1	—	—	—		
Mista . . . . .	392	62	75	109	43	69	24	9	—	1	—	—	—		
<b>Totale . . . . .</b>	<b>15.717</b>	<b>6.512</b>	<b>1.579</b>	<b>2.639</b>	<b>1.264</b>	<b>1.834</b>	<b>1.391</b>	<b>400</b>	<b>41</b>	<b>19</b>	<b>24</b>	<b>7</b>	<b>7</b>		
<b>ZARA:</b>															
In proprietà . . . . .	1.108	646	178	129	41	44	30	24	8	3	3	1	1		
In affitto . . . . .	5	1	—	2	2	—	—	—	—	—	—	—	—		
A colonia . . . . .	969	624	179	139	21	5	1	—	—	—	—	—	—		
Mista . . . . .	1.279	349	273	358	92	109	74	21	2	1	—	—	—		
<b>Totale . . . . .</b>	<b>3.361</b>	<b>1.620</b>	<b>630</b>	<b>628</b>	<b>156</b>	<b>158</b>	<b>105</b>	<b>45</b>	<b>10</b>	<b>4</b>	<b>3</b>	<b>1</b>	<b>1</b>		
<b>BOLOGNA:</b>															
In proprietà . . . . .	15.499	3.358	1.592	4.021	2.162	2.533	1.354	377	46	22	25	6	3		
In affitto . . . . .	4.933	1.646	393	669	374	643	848	321	16	13	7	1	2		
A colonia . . . . .	16.880	401	553	1.779	1.511	4.024	6.187	2.317	104	4	—	—	—		
Mista . . . . .	630	35	42	166	116	137	96	28	7	1	1	—	1		
<b>Totale . . . . .</b>	<b>37.942</b>	<b>5.440</b>	<b>2.580</b>	<b>6.635</b>	<b>4.163</b>	<b>7.337</b>	<b>8.485</b>	<b>3.043</b>	<b>173</b>	<b>40</b>	<b>33</b>	<b>7</b>	<b>6</b>		
<b>FERRARA:</b>															
In proprietà . . . . .	8.673	2.718	1.200	1.890	630	650	538	792	150	56	33	11	5		
In affitto . . . . .	5.232	1.959	422	536	229	300	551	964	206	48	15	2	—		
A colonia . . . . .	1.977	38	24	133	140	254	760	617	9	1	1	—	—		
Mista . . . . .	499	49	68	150	74	69	36	41	8	4	—	—	—		
<b>Totale . . . . .</b>	<b>16.381</b>	<b>4.764</b>	<b>1.714</b>	<b>2.709</b>	<b>1.073</b>	<b>1.273</b>	<b>1.885</b>	<b>2.414</b>	<b>373</b>	<b>109</b>	<b>49</b>	<b>13</b>	<b>5</b>		
<b>FORLÌ:</b>															
In proprietà . . . . .	12.436	2.463	1.897	3.863	1.614	1.587	734	252	22	2	2	—	—		
In affitto . . . . .	1.426	371	275	393	120	168	85	13	—	1	—	—	—		
A colonia . . . . .	20.127	640	746	2.409	2.335	6.456	5.666	1.674	165	34	2	—	—		
Mista . . . . .	464	27	66	184	76	66	39	6	—	—	—	—	—		
<b>Totale . . . . .</b>	<b>34.458</b>	<b>3.501</b>	<b>2.984</b>	<b>6.849</b>	<b>4.145</b>	<b>8.277</b>	<b>6.524</b>	<b>1.945</b>	<b>187</b>	<b>37</b>	<b>4</b>	<b>—</b>	<b>—</b>		
<b>MODENA:</b>															
In proprietà . . . . .	18.578	3.878	2.070	4.878	2.907	3.218	1.293	281	33	8	5	3	4		
In affitto . . . . .	5.309	1.296	517	1.047	578	924	761	170	13	1	2	—	—		
A colonia . . . . .	12.110	262	353	1.539	1.738	4.357	3.309	518	31	3	—	—	—		
Mista . . . . .	1.605	63	88	438	305	408	233	62	5	3	—	—	—		
<b>Totale . . . . .</b>	<b>37.602</b>	<b>5.499</b>	<b>3.028</b>	<b>7.902</b>	<b>5.528</b>	<b>8.907</b>	<b>5.596</b>	<b>1.081</b>	<b>82</b>	<b>15</b>	<b>7</b>	<b>3</b>	<b>4</b>		
<b>PARMA:</b>															
In proprietà . . . . .	20.423	3.278	1.595	4.195	2.968	4.442	2.735	1.042	113	31	18	5	1		
In affitto . . . . .	5.347	1.328	295	623	457	941	1.077	580	40	6	—	—	—		
A colonia . . . . .	6.521	159	162	604	698	1.611	2.105	1.103	76	3	—	—	—		
Mista . . . . .	1.402	49	62	256	237	388	250	143	16	1	—	—	—		
<b>Totale . . . . .</b>	<b>33.693</b>	<b>4.814</b>	<b>2.114</b>	<b>5.678</b>	<b>4.360</b>	<b>7.382</b>	<b>6.167</b>	<b>2.868</b>	<b>245</b>	<b>41</b>	<b>18</b>	<b>5</b>	<b>1</b>		

## Segue: I. — NUMERO DELLE AZIENDE PER FORMA DI CONDUZIONE E CLASSE DI AMPIEZZA

CIRCOSCRIZIONI — FORMA DI CONDUZIONE	AZIENDE CENSITE, IN COMPLESSO	NUMERO DELLE AZIENDE DI ETTARI:														
		fino a 0,50	da 0,50,01 a 1	da 1,01 a 3	da 3,01 a 5	da 5,01 a 10	da 10,01 a 20	da 20,01 a 50	da 50,01 a 100	da 100,01 a 200	da 200,01 a 500	da 500,01 a 1000	oltre 1000			
<b>PIACENZA:</b>																
In proprietà . . . . .	17.233	2.920	1.546	3.688	2.666	3.521	1.920	773	122	50	23	4	—	—	—	—
In affitto . . . . .	4.956	962	357	663	455	734	855	778	127	21	4	—	—	—	—	—
A colonia . . . . .	2.827	128	170	475	414	684	640	302	14	—	—	—	—	—	—	—
Mista . . . . .	1.525	51	67	278	263	441	296	114	13	2	—	—	—	—	—	—
<b>Totale . . . . .</b>	<b>28.541</b>	<b>4.061</b>	<b>2.140</b>	<b>5.104</b>	<b>3.798</b>	<b>5.380</b>	<b>3.711</b>	<b>1.987</b>	<b>276</b>	<b>73</b>	<b>27</b>	<b>4</b>	—	—	—	—
<b>RAVENNA:</b>																
In proprietà . . . . .	8.056	2.168	1.066	2.047	973	1.079	510	132	37	23	14	4	3	—	—	—
In affitto . . . . .	1.921	444	236	373	182	334	248	54	24	16	7	1	2	—	—	—
A colonia . . . . .	9.292	218	260	1.025	967	2.720	3.464	626	11	1	—	—	—	—	—	—
Mista . . . . .	223	13	13	62	33	52	31	13	1	1	3	1	—	—	—	—
<b>Totale . . . . .</b>	<b>19.492</b>	<b>2.843</b>	<b>1.575</b>	<b>3.507</b>	<b>2.155</b>	<b>4.185</b>	<b>4.253</b>	<b>825</b>	<b>78</b>	<b>41</b>	<b>24</b>	<b>6</b>	<b>5</b>	—	—	—
<b>REGGIO NELL'EMILIA:</b>																
In proprietà . . . . .	17.885	3.872	1.792	4.828	2.754	3.123	1.227	246	17	9	10	1	6	—	—	—
In affitto . . . . .	7.108	1.909	828	1.408	713	1.079	957	209	4	1	—	—	—	—	—	—
A colonia . . . . .	6.962	120	154	727	836	2.165	2.383	553	22	1	1	—	—	—	—	—
Mista . . . . .	1.532	57	111	476	305	350	166	62	4	1	—	—	—	—	—	—
<b>Totale . . . . .</b>	<b>33.487</b>	<b>5.958</b>	<b>2.885</b>	<b>7.439</b>	<b>4.608</b>	<b>6.717</b>	<b>4.733</b>	<b>1.070</b>	<b>47</b>	<b>12</b>	<b>11</b>	<b>1</b>	<b>6</b>	—	—	—
<b>APUANIA:</b>																
In proprietà . . . . .	17.098	5.708	2.311	4.379	1.996	1.676	722	243	31	13	9	5	5	—	—	—
In affitto . . . . .	1.157	696	233	155	25	30	16	2	—	—	—	—	—	—	—	—
A colonia . . . . .	2.779	280	186	545	363	652	604	144	5	—	—	—	—	—	—	—
Mista . . . . .	2.170	311	401	740	282	258	141	36	1	—	—	—	—	—	—	—
<b>Totale . . . . .</b>	<b>23.204</b>	<b>6.995</b>	<b>3.131</b>	<b>5.819</b>	<b>2.666</b>	<b>2.616</b>	<b>1.483</b>	<b>425</b>	<b>37</b>	<b>13</b>	<b>9</b>	<b>5</b>	<b>5</b>	—	—	—
<b>AREZZO:</b>																
In proprietà . . . . .	11.103	3.141	1.124	2.837	1.429	1.422	636	356	82	41	22	10	3	—	—	—
In affitto . . . . .	1.655	1.369	103	119	23	28	7	1	4	—	1	—	—	—	—	—
A colonia . . . . .	16.465	477	557	2.452	2.382	5.082	3.673	1.466	283	85	8	1	—	—	—	—
Mista . . . . .	1.030	61	48	216	152	252	177	97	18	7	1	1	—	—	—	—
<b>Totale . . . . .</b>	<b>30.253</b>	<b>5.048</b>	<b>1.832</b>	<b>5.624</b>	<b>3.986</b>	<b>6.784</b>	<b>4.493</b>	<b>1.920</b>	<b>387</b>	<b>133</b>	<b>32</b>	<b>11</b>	<b>3</b>	—	—	—
<b>FIRENZE:</b>																
In proprietà . . . . .	13.432	5.916	1.326	2.587	1.058	1.007	602	449	224	125	112	23	3	—	—	—
In affitto . . . . .	3.971	2.964	372	420	108	67	21	13	2	3	1	—	—	—	—	—
A colonia . . . . .	27.445	894	1.021	5.142	5.674	10.137	3.420	941	177	34	5	—	—	—	—	—
Mista . . . . .	743	114	84	247	123	110	36	20	7	1	1	—	—	—	—	—
<b>Totale . . . . .</b>	<b>45.591</b>	<b>9.888</b>	<b>2.803</b>	<b>8.396</b>	<b>6.963</b>	<b>11.321</b>	<b>4.079</b>	<b>1.423</b>	<b>410</b>	<b>163</b>	<b>119</b>	<b>23</b>	<b>3</b>	—	—	—
<b>GROSSETO:</b>																
In proprietà . . . . .	10.607	2.212	1.506	3.130	1.221	1.142	652	410	142	57	74	26	35	—	—	—
In affitto . . . . .	1.966	707	280	493	154	111	74	57	41	19	18	10	2	—	—	—
A colonia . . . . .	5.347	431	296	532	272	428	681	1.704	811	168	23	1	—	—	—	—
Mista . . . . .	1.935	104	198	722	371	267	140	99	24	4	5	1	—	—	—	—
<b>Totale . . . . .</b>	<b>19.855</b>	<b>3.454</b>	<b>2.280</b>	<b>4.877</b>	<b>2.018</b>	<b>1.948</b>	<b>1.547</b>	<b>2.270</b>	<b>1.018</b>	<b>248</b>	<b>120</b>	<b>38</b>	<b>37</b>	—	—	—
<b>LIVORNO:</b>																
In proprietà . . . . .	5.684	1.944	747	1.440	637	502	205	103	33	30	18	14	11	—	—	—
In affitto . . . . .	1.522	1.179	127	117	41	24	17	7	2	4	3	1	—	—	—	—
A colonia . . . . .	4.079	299	201	562	323	859	1.340	476	16	3	—	—	—	—	—	—
Mista . . . . .	814	105	80	270	141	139	56	22	1	—	—	—	—	—	—	—
<b>Totale . . . . .</b>	<b>12.099</b>	<b>3.527</b>	<b>1.155</b>	<b>2.389</b>	<b>1.142</b>	<b>1.524</b>	<b>1.818</b>	<b>608</b>	<b>52</b>	<b>37</b>	<b>21</b>	<b>15</b>	<b>11</b>	—	—	—
<b>LUCCA:</b>																
In proprietà . . . . .	26.025	8.876	4.314	7.569	2.509	1.883	658	131	30	17	17	11	10	—	—	—
In affitto . . . . .	4.064	2.611	647	597	132	58	14	5	—	—	—	—	—	—	—	—
A colonia . . . . .	8.382	710	591	2.917	1.985	1.504	594	72	7	2	—	—	—	—	—	—
Mista . . . . .	6.107	921	1.252	2.387	699	626	182	36	3	—	1	—	—	—	—	—
<b>Totale . . . . .</b>	<b>44.578</b>	<b>13.118</b>	<b>6.804</b>	<b>13.470</b>	<b>5.325</b>	<b>4.071</b>	<b>1.448</b>	<b>244</b>	<b>40</b>	<b>19</b>	<b>18</b>	<b>11</b>	<b>10</b>	—	—	—
<b>PISA:</b>																
In proprietà . . . . .	10.355	4.376	1.611	2.597	747	493	215	144	61	52	28	13	18	—	—	—
In affitto . . . . .	3.124	2.193	431	353	61	42	28	7	4	3	1	—	1	—	—	—
A colonia . . . . .	14.085	866	871	2.583	2.262	4.520	693	126	13	—	—	—	—	—	—	—
Mista . . . . .	2.138	280	367	924	305	208	42	8	3	—	1	—	—	—	—	—
<b>Totale . . . . .</b>	<b>29.702</b>	<b>7.715</b>	<b>3.280</b>	<b>6.457</b>	<b>3.375</b>	<b>5.268</b>	<b>2.436</b>	<b>852</b>	<b>194</b>	<b>68</b>	<b>30</b>	<b>13</b>	<b>19</b>	—	—	—

Segue: 1. — NUMERO DELLE AZIENDE PER FORMA DI CONDUZIONE E CLASSE DI AMPIEZZA

CIRCOSCRIZIONI — FORMA DI CONDUZIONE	AZIENDE CENSITE, IN COMPLESSO	NUMERO DELLE AZIENDE DI ETTARI:											
		fino a 0,50	da 0,50,01 a 1	da 1,01 a 3	da 3,01 a 5	da 5,01 a 10	da 10,01 a 20	da 20,01 a 50	da 50,01 a 100	da 100,01 a 200	da 200,01 a 500	da 500,01 a 1000	oltre 1000
<b>PISTOIA :</b>													
In proprietà . . . . .	13.595	5.676	1.813	3.529	1.215	889	315	99	29	18	8	3	1
In affitto . . . . .	3.000	2.088	332	428	92	50	5	1	1	2	1	—	—
A colonia . . . . .	7.996	326	635	3.615	2.081	1.029	233	62	9	6	—	—	—
Mista . . . . .	964	139	144	360	166	104	37	8	5	—	1	—	—
<b>Totale . . . . .</b>	<b>25.555</b>	<b>8.229</b>	<b>2.924</b>	<b>7.932</b>	<b>3.554</b>	<b>2.072</b>	<b>590</b>	<b>170</b>	<b>44</b>	<b>26</b>	<b>10</b>	<b>3</b>	<b>1</b>
<b>SIENA :</b>													
In proprietà . . . . .	7.581	2.462	966	1.938	718	653	309	208	116	86	63	44	18
In affitto . . . . .	1.183	824	151	134	29	19	12	8	3	2	—	1	—
A colonia . . . . .	14.117	381	371	1.510	1.374	3.459	4.228	2.235	512	45	2	—	—
Mista . . . . .	426	22	51	184	66	49	28	19	5	1	1	—	—
<b>Totale . . . . .</b>	<b>23.307</b>	<b>3.689</b>	<b>1.539</b>	<b>3.768</b>	<b>2.187</b>	<b>4.180</b>	<b>4.577</b>	<b>2.470</b>	<b>638</b>	<b>134</b>	<b>66</b>	<b>45</b>	<b>18</b>
<b>ANCONA :</b>													
In proprietà . . . . .	10.284	3.549	1.029	2.694	1.351	1.168	349	105	17	14	7	—	1
In affitto . . . . .	1.442	1.024	137	175	58	40	7	1	—	—	—	—	—
A colonia . . . . .	15.983	320	353	2.825	3.137	4.731	3.699	901	15	2	—	—	—
Mista . . . . .	737	66	67	200	120	160	91	26	6	1	—	—	—
<b>Totale . . . . .</b>	<b>28.446</b>	<b>4.959</b>	<b>1.586</b>	<b>5.894</b>	<b>4.666</b>	<b>6.099</b>	<b>4.146</b>	<b>1.033</b>	<b>38</b>	<b>17</b>	<b>7</b>	<b>—</b>	<b>1</b>
<b>ASCOLI PICENO :</b>													
In proprietà . . . . .	13.262	3.771	1.396	3.457	2.030	1.833	567	154	25	11	12	3	3
In affitto . . . . .	1.083	715	101	139	50	45	27	4	1	—	1	—	—
A colonia . . . . .	15.732	647	616	2.996	2.818	4.943	3.085	619	8	—	—	—	—
Mista . . . . .	1.002	73	49	267	257	273	68	15	—	—	—	—	—
<b>Totale . . . . .</b>	<b>31.079</b>	<b>5.206</b>	<b>2.162</b>	<b>6.859</b>	<b>5.155</b>	<b>7.094</b>	<b>3.747</b>	<b>792</b>	<b>34</b>	<b>11</b>	<b>13</b>	<b>3</b>	<b>3</b>
<b>MACERATA :</b>													
In proprietà . . . . .	13.625	3.694	1.342	3.730	1.967	1.860	708	212	38	22	27	13	12
In affitto . . . . .	1.514	1.040	137	179	54	53	38	12	—	—	1	—	—
A colonia . . . . .	15.267	312	380	2.401	2.828	4.731	3.548	1.018	34	7	8	—	—
Mista . . . . .	1.104	92	104	270	208	239	143	41	6	1	—	—	—
<b>Totale . . . . .</b>	<b>31.510</b>	<b>5.138</b>	<b>1.963</b>	<b>6.580</b>	<b>5.057</b>	<b>6.883</b>	<b>4.437</b>	<b>1.283</b>	<b>78</b>	<b>30</b>	<b>36</b>	<b>13</b>	<b>12</b>
<b>PESARO E URBINO :</b>													
In proprietà . . . . .	10.274	1.793	1.209	2.965	1.483	1.698	836	241	23	8	11	5	2
In affitto . . . . .	952	362	167	205	77	80	50	10	1	—	—	—	—
A colonia . . . . .	14.639	218	262	1.186	1.616	4.435	4.895	1.874	147	5	—	1	—
Mista . . . . .	758	63	63	216	118	174	89	29	5	1	—	—	—
<b>Totale . . . . .</b>	<b>26.623</b>	<b>2.436</b>	<b>1.701</b>	<b>4.572</b>	<b>3.284</b>	<b>6.387</b>	<b>5.870</b>	<b>2.154</b>	<b>176</b>	<b>14</b>	<b>11</b>	<b>6</b>	<b>2</b>
<b>PERUGIA :</b>													
In proprietà . . . . .	25.545	7.271	3.278	6.748	2.815	2.869	1.520	698	156	69	68	32	21
In affitto . . . . .	2.501	1.759	240	277	67	68	53	24	6	1	3	3	—
A colonia . . . . .	23.842	1.000	784	2.408	2.078	5.881	7.660	3.455	520	52	3	1	—
Mista . . . . .	2.498	214	216	670	385	521	322	148	16	5	1	—	—
<b>Totale . . . . .</b>	<b>54.386</b>	<b>10.244</b>	<b>4.518</b>	<b>10.103</b>	<b>5.345</b>	<b>9.339</b>	<b>9.555</b>	<b>4.325</b>	<b>698</b>	<b>127</b>	<b>75</b>	<b>36</b>	<b>21</b>
<b>TERNI :</b>													
In proprietà . . . . .	8.531	2.014	1.080	2.771	1.079	953	360	164	34	32	30	9	5
In affitto . . . . .	827	466	129	170	28	18	6	5	3	1	1	—	—
A colonia . . . . .	7.229	376	358	1.280	847	1.296	1.410	1.253	317	87	5	—	—
Mista . . . . .	1.614	110	117	603	336	250	140	50	7	1	—	—	—
<b>Totale . . . . .</b>	<b>18.201</b>	<b>2.966</b>	<b>1.684</b>	<b>4.824</b>	<b>2.290</b>	<b>2.517</b>	<b>1.916</b>	<b>1.472</b>	<b>361</b>	<b>121</b>	<b>36</b>	<b>9</b>	<b>5</b>
<b>FROSINONE :</b>													
In proprietà . . . . .	31.228	6.633	5.162	11.406	4.219	2.678	772	208	48	23	24	24	31
In affitto . . . . .	1.301	519	286	352	72	60	6	2	—	2	2	—	—
A colonia . . . . .	8.028	954	1.039	3.144	1.390	1.085	372	41	3	—	—	—	—
Mista . . . . .	18.916	915	2.089	8.485	3.923	2.854	549	87	8	2	4	—	—
<b>Totale . . . . .</b>	<b>59.473</b>	<b>9.021</b>	<b>8.576</b>	<b>23.387</b>	<b>9.604</b>	<b>6.677</b>	<b>1.699</b>	<b>338</b>	<b>59</b>	<b>27</b>	<b>30</b>	<b>24</b>	<b>31</b>

## Segue: I. — NUMERO DELLE AZIENDE PER FORMA DI CONDUZIONE E CLASSE DI AMPIEZZA

CIRCOSCRIZIONI — FORMA DI CONDUZIONE	AZIENDE CENSITE, IN COMPLESSO	NUMERO DELLE AZIENDE DI ETTARI:															
		fino a 0,50	da 0,50,01 a 1	da 1,01 a 3	da 3,01 a 5	da 5,01 a 10	da 10,01 a 20	da 20,01 a 50	da 50,01 a 100	da 100,01 a 200	da 200,01 a 500	da 500,01 a 1000	oltre 1000				
<b>RIETI:</b>																	
In proprietà	14.969	2.349	2.127	5.048	2.114	1.807	887	367	121	66	44	19	20				
In affitto	963	401	186	256	64	33	14	4	—	3	—	2	—				
A colonia	3.506	314	340	754	419	896	642	122	16	3	—	—	—				
Mista	7.623	296	629	2.763	1.558	1.474	672	192	32	4	1	2	—				
<b>Totale</b>	<b>27.061</b>	<b>3.360</b>	<b>3.282</b>	<b>8.821</b>	<b>4.155</b>	<b>4.210</b>	<b>2.215</b>	<b>685</b>	<b>169</b>	<b>76</b>	<b>45</b>	<b>23</b>	<b>20</b>				
<b>ROMA (a):</b>																	
In proprietà	40.559	11.311	7.454	13.665	3.997	2.226	769	454	212	160	159	85	67				
In affitto	8.378	2.511	1.506	2.449	682	404	192	191	132	149	108	37	17				
A colonia	9.393	1.570	2.044	4.169	863	396	151	172	20	6	2	—	—				
Mista	24.171	1.058	2.883	11.768	4.702	2.692	665	251	63	39	33	9	8				
<b>Totale</b>	<b>82.501</b>	<b>16.450</b>	<b>13.887</b>	<b>32.051</b>	<b>10.244</b>	<b>5.718</b>	<b>1.777</b>	<b>1.088</b>	<b>427</b>	<b>354</b>	<b>302</b>	<b>181</b>	<b>92</b>				
<b>VITERBO:</b>																	
In proprietà	12.041	2.768	1.840	4.446	1.334	855	320	209	84	82	64	24	15				
In affitto	3.960	728	831	1.442	365	279	92	87	42	43	32	12	7				
A colonia	6.330	550	886	2.158	795	729	506	528	142	34	2	—	—				
Mista	11.662	376	928	5.661	2.490	1.316	422	246	107	64	38	8	6				
<b>Totale</b>	<b>33.993</b>	<b>4.422</b>	<b>4.485</b>	<b>13.707</b>	<b>4.984</b>	<b>3.179</b>	<b>1.340</b>	<b>1.070</b>	<b>375</b>	<b>223</b>	<b>186</b>	<b>44</b>	<b>28</b>				
<b>AQUILA DEGLI ABRUZZI:</b>																	
In proprietà	34.596	6.273	5.906	13.663	4.949	2.821	589	191	43	24	32	27	78				
In affitto	5.420	1.283	1.327	2.273	386	125	16	5	1	—	2	1	1				
A colonia	1.865	244	324	804	218	198	22	55	—	—	—	—	—				
Mista	18.405	822	2.315	9.420	3.491	1.911	362	60	11	4	8	—	1				
<b>Totale</b>	<b>60.288</b>	<b>8.622</b>	<b>9.872</b>	<b>26.160</b>	<b>9.044</b>	<b>5.055</b>	<b>989</b>	<b>311</b>	<b>55</b>	<b>28</b>	<b>42</b>	<b>28</b>	<b>80</b>				
<b>CAMPOBASSO:</b>																	
In proprietà	37.537	4.138	4.278	12.672	7.803	6.228	1.753	451	68	42	56	20	28				
In affitto	3.688	508	516	1.394	579	382	153	106	37	7	6	—	—				
A colonia	2.487	227	319	854	339	335	206	161	42	4	—	—	—				
Mista	19.814	342	964	6.262	5.260	4.879	1.590	442	60	11	4	—	—				
<b>Totale</b>	<b>63.528</b>	<b>5.215</b>	<b>6.077</b>	<b>21.182</b>	<b>13.981</b>	<b>11.824</b>	<b>3.702</b>	<b>1.160</b>	<b>207</b>	<b>64</b>	<b>66</b>	<b>20</b>	<b>28</b>				
<b>CHIETI:</b>																	
In proprietà	34.246	5.137	4.687	13.139	6.284	3.986	827	111	20	16	19	12	8				
In affitto	2.190	611	387	709	241	146	84	10	—	—	1	1	—				
A colonia	5.071	520	522	1.509	879	939	601	101	—	—	—	—	—				
Mista	11.742	348	823	4.463	3.045	2.314	676	70	2	1	—	—	—				
<b>Totale</b>	<b>53.249</b>	<b>6.616</b>	<b>6.419</b>	<b>19.820</b>	<b>10.449</b>	<b>7.385</b>	<b>2.188</b>	<b>292</b>	<b>22</b>	<b>17</b>	<b>20</b>	<b>13</b>	<b>8</b>				
<b>PESCARA:</b>																	
In proprietà	12.816	2.833	1.913	4.523	1.857	1.247	354	59	8	2	7	5	8				
In affitto	1.523	688	279	341	92	72	29	20	2	—	—	—	—				
A colonia	4.323	407	393	1.011	678	903	694	230	7	—	—	—	—				
Mista	4.481	316	558	1.897	901	643	141	25	—	—	—	—	—				
<b>Totale</b>	<b>23.143</b>	<b>4.244</b>	<b>3.143</b>	<b>7.772</b>	<b>3.528</b>	<b>2.865</b>	<b>1.218</b>	<b>334</b>	<b>17</b>	<b>2</b>	<b>7</b>	<b>5</b>	<b>8</b>				
<b>TERAMO:</b>																	
In proprietà	14.944	3.874	1.655	4.545	2.118	1.918	632	160	28	—	2	4	8				
In affitto	836	532	128	124	23	20	6	3	—	—	—	—	—				
A colonia	9.937	396	431	2.179	1.821	2.714	1.965	417	13	1	—	—	—				
Mista	2.354	136	231	925	535	381	124	20	2	—	—	—	—				
<b>Totale</b>	<b>28.071</b>	<b>4.938</b>	<b>2.445</b>	<b>7.773</b>	<b>4.497</b>	<b>5.033</b>	<b>2.727</b>	<b>600</b>	<b>43</b>	<b>1</b>	<b>2</b>	<b>4</b>	<b>8</b>				
<b>AVELLINO:</b>																	
In proprietà	32.281	6.791	5.567	11.803	4.337	2.596	747	282	72	40	26	12	8				
In affitto	8.071	1.357	1.531	3.328	994	540	183	82	30	22	3	—	1				
A colonia	4.792	468	709	2.151	825	501	96	31	9	2	—	—	—				
Mista	16.769	469	1.444	7.328	3.865	2.633	756	231	31	8	3	1	—				
<b>Totale</b>	<b>61.913</b>	<b>9.085</b>	<b>9.251</b>	<b>24.610</b>	<b>10.021</b>	<b>6.270</b>	<b>1.782</b>	<b>626</b>	<b>142</b>	<b>72</b>	<b>32</b>	<b>13</b>	<b>9</b>				
<b>BENEVENTO:</b>																	
In proprietà	29.694	5.586	5.213	10.742	3.852	2.932	1.016	250	43	15	21	10	14				
In affitto	5.618	795	848	1.996	816	633	295	189	42	4	—	—	—				
A colonia	2.209	260	309	842	304	284	128	70	10	2	—	—	—				
Mista	10.479	356	764	3.928	2.318	2.133	736	226	16	2	—	—	—				
<b>Totale</b>	<b>48.000</b>	<b>6.997</b>	<b>7.134</b>	<b>17.508</b>	<b>7.290</b>	<b>5.982</b>	<b>2.175</b>	<b>735</b>	<b>111</b>	<b>23</b>	<b>21</b>	<b>10</b>	<b>14</b>				

(a) Compresi i dati della provincia di Littoria, esclusi i comuni di Ponza e Ventotene compresi nei dati della provincia di Napoli.

Segue : 1. — NUMERO DELLE AZIENDE PER FORMA DI CONDUZIONE E CLASSE DI AMPIEZZA

CIRCOSCRIZIONI — FORMA DI CONDUZIONE	AZIENDE CENSITE, IN COMPLESSO	NUMERO DELLE AZIENDE DI ETTARI :											
		fino a 0,50	da 0,50.01 a 1	da 1,01 a 3	da 3,0- a 5	da 5,01 a 10	da 10,0- a 20	fr 20,01 a 50	da 50,01 a 100	da 100,01 a 200	da 200,01 a 500	da 500,01 a 1000	oltre 1000
<b>NAPOLI (a):</b>													
In proprietà . . . . .	43.284	17.057	9.346	12.157	2.503	1.333	552	187	55	42	30	15	7
In affitto . . . . .	42.047	9.380	11.871	16.773	2.522	1.024	325	114	21	7	8	2	—
A colonia . . . . .	1.852	399	454	662	107	115	71	41	3	—	—	—	—
Mista . . . . .	19.493	1.271	2.780	9.866	2.845	1.761	633	284	29	12	8	3	1
<b>Totale . . . . .</b>	<b>106.676</b>	<b>28.107</b>	<b>24.451</b>	<b>39.458</b>	<b>7.977</b>	<b>4.233</b>	<b>1.581</b>	<b>626</b>	<b>108</b>	<b>61</b>	<b>46</b>	<b>20</b>	<b>8</b>
<b>SALERNO :</b>													
In proprietà . . . . .	46.327	12.413	8.174	14.895	5.016	3.339	1.369	657	200	119	59	36	40
In affitto . . . . .	12.745	4.127	3.379	3.869	593	412	208	97	32	18	5	2	3
A colonia . . . . .	4.700	685	769	1.838	642	491	193	69	11	1	—	1	—
Mista . . . . .	14.180	1.069	1.878	6.359	2.581	1.560	476	187	37	16	13	2	2
<b>Totale . . . . .</b>	<b>77.952</b>	<b>18.294</b>	<b>14.200</b>	<b>26.961</b>	<b>8.832</b>	<b>5.802</b>	<b>2.246</b>	<b>1.010</b>	<b>220</b>	<b>154</b>	<b>87</b>	<b>41</b>	<b>45</b>
<b>BARI :</b>													
In proprietà . . . . .	65.210	17.146	13.444	21.848	6.177	4.220	1.452	604	185	83	44	6	1
In affitto . . . . .	12.666	1.991	2.554	4.682	1.407	1.031	410	279	151	86	69	5	1
A colonia . . . . .	5.873	574	1.289	2.393	1.155	356	43	45	11	4	3	—	—
Mista . . . . .	20.654	584	1.825	8.410	4.176	3.531	1.235	539	174	103	60	15	2
<b>Totale . . . . .</b>	<b>104.403</b>	<b>20.295</b>	<b>19.112</b>	<b>37.333</b>	<b>12.915</b>	<b>9.138</b>	<b>3.140</b>	<b>1.467</b>	<b>521</b>	<b>276</b>	<b>176</b>	<b>28</b>	<b>4</b>
<b>BRINDISI :</b>													
In proprietà . . . . .	23.521	2.584	5.456	10.151	2.682	1.617	573	287	93	56	15	3	4
In affitto . . . . .	3.101	339	850	1.217	284	164	56	73	70	32	16	—	—
A colonia . . . . .	1.553	129	571	537	149	79	30	37	14	6	1	—	—
Mista . . . . .	3.902	57	253	1.650	878	644	205	105	63	38	9	—	—
<b>Totale . . . . .</b>	<b>32.077</b>	<b>3.109</b>	<b>7.130</b>	<b>13.555</b>	<b>3.993</b>	<b>2.504</b>	<b>864</b>	<b>502</b>	<b>240</b>	<b>132</b>	<b>41</b>	<b>3</b>	<b>4</b>
<b>FOGGIA :</b>													
In proprietà . . . . .	35.439	5.859	7.655	11.674	3.951	3.287	1.458	840	297	201	149	46	22
In affitto . . . . .	7.735	610	953	2.251	1.059	923	515	583	408	265	143	22	3
A colonia . . . . .	1.725	97	290	796	214	130	72	66	39	16	5	—	—
Mista . . . . .	10.060	151	485	2.809	2.224	2.278	1.068	611	213	126	76	14	5
<b>Totale . . . . .</b>	<b>54.959</b>	<b>6.717</b>	<b>9.383</b>	<b>17.530</b>	<b>7.448</b>	<b>6.618</b>	<b>3.113</b>	<b>2.100</b>	<b>957</b>	<b>608</b>	<b>373</b>	<b>82</b>	<b>30</b>
<b>IONIO :</b>													
In proprietà . . . . .	21.396	2.627	4.978	8.815	2.520	1.434	479	252	126	85	61	15	4
In affitto . . . . .	2.705	358	695	864	236	158	83	109	79	74	44	5	—
A colonia . . . . .	1.290	76	492	480	63	39	28	47	37	18	8	2	—
Mista . . . . .	4.856	69	283	1.975	1.181	850	261	116	58	42	17	4	—
<b>Totale . . . . .</b>	<b>30.247</b>	<b>3.130</b>	<b>6.448</b>	<b>12.134</b>	<b>4.000</b>	<b>2.481</b>	<b>851</b>	<b>524</b>	<b>300</b>	<b>219</b>	<b>130</b>	<b>26</b>	<b>4</b>
<b>LECCE :</b>													
In proprietà . . . . .	25.324	7.732	5.238	7.397	2.049	1.555	716	435	106	67	24	3	2
In affitto . . . . .	5.973	1.300	1.662	2.132	330	162	82	156	73	42	29	4	1
A colonia . . . . .	15.029	2.433	4.451	6.333	1.038	438	137	120	53	15	10	1	—
Mista . . . . .	14.938	581	1.943	7.772	2.528	1.477	324	216	67	23	7	—	—
<b>Totale . . . . .</b>	<b>61.264</b>	<b>12.046</b>	<b>13.294</b>	<b>28.634</b>	<b>5.945</b>	<b>3.632</b>	<b>1.259</b>	<b>927</b>	<b>299</b>	<b>147</b>	<b>70</b>	<b>8</b>	<b>3</b>
<b>MATERA :</b>													
In proprietà . . . . .	14.814	3.579	2.367	4.423	1.580	1.450	690	364	127	102	83	37	12
In affitto . . . . .	3.001	213	249	799	584	518	227	155	76	85	70	21	4
A colonia . . . . .	281	15	25	100	39	38	20	19	10	7	6	2	—
Mista . . . . .	6.375	86	189	1.430	1.500	1.790	750	376	126	67	43	16	2
<b>Totale . . . . .</b>	<b>24.471</b>	<b>3.898</b>	<b>2.830</b>	<b>6.752</b>	<b>3.703</b>	<b>3.796</b>	<b>1.687</b>	<b>914</b>	<b>339</b>	<b>261</b>	<b>202</b>	<b>76</b>	<b>18</b>
<b>POTENZA :</b>													
In proprietà . . . . .	34.477	5.758	4.977	10.956	5.085	4.404	1.942	892	210	107	74	28	44
In affitto . . . . .	6.969	587	696	2.368	1.529	1.069	342	221	96	36	21	4	—
A colonia . . . . .	1.671	119	152	449	303	311	152	122	46	15	2	—	—
Mista . . . . .	14.262	346	791	4.512	3.342	3.076	1.235	601	214	108	34	1	2
<b>Totale . . . . .</b>	<b>57.379</b>	<b>6.810</b>	<b>6.616</b>	<b>18.285</b>	<b>10.259</b>	<b>8.860</b>	<b>3.871</b>	<b>1.836</b>	<b>568</b>	<b>266</b>	<b>131</b>	<b>33</b>	<b>46</b>
<b>CATANZARO :</b>													
In proprietà . . . . .	51.705	13.695	10.735	16.507	4.989	3.140	1.329	716	249	159	118	51	17
In affitto . . . . .	9.517	1.067	1.631	3.743	1.533	872	297	163	92	61	42	12	4
A colonia . . . . .	3.523	485	560	1.314	510	388	189	63	11	3	—	—	—
Mista . . . . .	9.618	510	1.221	3.847	1.905	1.242	450	223	103	65	42	6	4
<b>Totale . . . . .</b>	<b>74.363</b>	<b>15.757</b>	<b>14.147</b>	<b>25.411</b>	<b>8.937</b>	<b>5.642</b>	<b>2.265</b>	<b>1.165</b>	<b>455</b>	<b>288</b>	<b>202</b>	<b>69</b>	<b>25</b>

(a) Compresi i dati dei comuni di Ponza e di Ventotene passati a far parte della provincia di Littoria.

## Segue: I. — NUMERO DELLE AZIENDE PER FORMA DI CONDUZIONE E CLASSE DI AMPIEZZA

CIRCOSCRIZIONI — FORMA DI CONDUZIONE	AZIENDE CENSITE, IN COMPLESSO	NUMERO DELLE AZIENDE DI ETTARI:													
		fino a 0,50	da 0,50,01 a 1	da 1,01 a 3	da 3,01 a 5	da 5,01 a 10	da 10,01 a 20	da 20,01 a 50	da 50,01 a 100	da 100,01 a 200	da 200,01 a 500	da 500,01 a 1000	oltre 1000		
<b>COSENZA :</b>															
In proprietà . . . . .	50.850	10.768	8.991	17.282	5.876	4.378	1.947	858	310	171	160	57	52		
In affitto . . . . .	4.364	667	618	1.167	550	510	328	228	124	80	74	11	7		
A colonia . . . . .	8.464	834	902	2.803	1.529	1.256	712	335	70	16	6	1	—		
Mista . . . . .	4.433	241	456	1.497	777	681	406	235	75	33	23	6	3		
<b>Totale . . . . .</b>	<b>68.111</b>	<b>12.510</b>	<b>10.987</b>	<b>22.749</b>	<b>8.782</b>	<b>6.825</b>	<b>8.393</b>	<b>1.656</b>	<b>579</b>	<b>300</b>	<b>263</b>	<b>75</b>	<b>62</b>		
<b>REGGIO DI CALABRIA :</b>															
In proprietà . . . . .	43.147	18.068	9.161	10.461	2.410	1.604	681	441	143	66	60	23	29		
In affitto . . . . .	4.978	1.586	1.218	1.585	263	193	79	35	12	3	4	—	—		
A colonia . . . . .	15.067	4.237	4.078	4.891	1.041	578	186	47	6	2	—	1	—		
Mista . . . . .	10.805	1.509	2.029	4.681	1.388	802	256	102	23	10	4	1	—		
<b>Totale . . . . .</b>	<b>73.997</b>	<b>25.400</b>	<b>16.486</b>	<b>21.618</b>	<b>5.102</b>	<b>8.177</b>	<b>1.202</b>	<b>625</b>	<b>184</b>	<b>81</b>	<b>68</b>	<b>25</b>	<b>29</b>		
<b>AGRIGENTO :</b>															
In proprietà . . . . .	31.828	8.315	6.343	9.473	3.184	2.671	1.138	457	130	73	29	13	2		
In affitto . . . . .	3.672	303	382	949	667	733	337	192	58	37	10	3	1		
A colonia . . . . .	7.259	651	830	2.463	1.345	1.335	483	118	23	9	2	—	—		
Mista . . . . .	9.239	150	304	1.828	1.954	2.950	1.528	415	61	30	18	1	—		
<b>Totale . . . . .</b>	<b>51.998</b>	<b>9.419</b>	<b>7.859</b>	<b>14.713</b>	<b>7.150</b>	<b>7.689</b>	<b>3.486</b>	<b>1.182</b>	<b>272</b>	<b>148</b>	<b>59</b>	<b>17</b>	<b>3</b>		
<b>CALTANISSETTA :</b>															
In proprietà . . . . .	20.527	4.866	4.048	7.086	2.248	1.482	508	152	60	39	26	8	4		
In affitto . . . . .	3.680	722	511	1.219	484	377	189	92	36	30	18	1	1		
A colonia . . . . .	11.161	441	836	4.300	2.285	2.196	897	174	22	4	4	2	—		
Mista . . . . .	5.378	117	223	1.309	1.164	1.699	698	133	20	9	4	2	—		
<b>Totale . . . . .</b>	<b>40.746</b>	<b>6.146</b>	<b>5.618</b>	<b>13.914</b>	<b>6.181</b>	<b>5.754</b>	<b>2.292</b>	<b>551</b>	<b>188</b>	<b>82</b>	<b>52</b>	<b>13</b>	<b>5</b>		
<b>CATANIA :</b>															
In proprietà . . . . .	54.187	19.846	11.546	14.979	3.584	2.405	1.002	494	125	55	35	7	9		
In affitto . . . . .	4.524	1.021	508	1.247	532	445	266	245	139	85	31	3	2		
A colonia . . . . .	8.532	1.429	1.956	2.712	965	832	407	159	54	14	4	—	—		
Mista . . . . .	4.302	199	447	1.673	753	753	311	113	32	16	4	—	1		
<b>Totale . . . . .</b>	<b>71.545</b>	<b>22.595</b>	<b>14.457</b>	<b>20.611</b>	<b>5.834</b>	<b>4.435</b>	<b>1.988</b>	<b>1.011</b>	<b>350</b>	<b>170</b>	<b>74</b>	<b>10</b>	<b>12</b>		
<b>ENNA :</b>															
In proprietà . . . . .	15.194	3.011	2.267	4.843	2.128	1.726	729	292	96	50	35	15	2		
In affitto . . . . .	2.701	282	236	733	476	458	240	145	54	48	23	6	—		
A colonia . . . . .	4.063	246	344	1.187	856	994	357	64	13	1	—	—	1		
Mista . . . . .	7.827	92	225	1.502	2.026	2.634	1.070	203	41	20	11	3	—		
<b>Totale . . . . .</b>	<b>29.785</b>	<b>3.681</b>	<b>3.072</b>	<b>8.265</b>	<b>5.486</b>	<b>5.812</b>	<b>2.396</b>	<b>704</b>	<b>204</b>	<b>119</b>	<b>69</b>	<b>24</b>	<b>3</b>		
<b>MESSINA :</b>															
In proprietà . . . . .	57.540	27.342	11.839	12.412	2.702	1.749	745	434	147	79	59	20	12		
In affitto . . . . .	1.696	538	296	461	124	109	58	43	22	17	21	3	4		
A colonia . . . . .	8.698	1.909	1.984	3.590	753	372	63	22	5	—	—	—	—		
Mista . . . . .	9.473	1.317	1.890	4.198	1.164	546	160	81	52	25	31	7	2		
<b>Totale . . . . .</b>	<b>77.407</b>	<b>31.106</b>	<b>16.009</b>	<b>20.661</b>	<b>4.743</b>	<b>2.776</b>	<b>1.026</b>	<b>580</b>	<b>226</b>	<b>121</b>	<b>111</b>	<b>30</b>	<b>18</b>		
<b>PALERMO :</b>															
In proprietà . . . . .	65.055	18.562	12.563	20.504	6.320	4.267	1.493	738	292	153	120	33	10		
In affitto . . . . .	4.213	1.094	654	1.267	398	363	177	133	42	39	34	10	2		
A colonia . . . . .	2.094	280	276	644	355	367	125	40	6	1	—	—	—		
Mista . . . . .	10.668	533	826	3.276	2.165	2.387	957	343	77	54	40	8	2		
<b>Totale . . . . .</b>	<b>82.030</b>	<b>20.469</b>	<b>14.319</b>	<b>25.691</b>	<b>9.238</b>	<b>7.384</b>	<b>2.752</b>	<b>1.254</b>	<b>417</b>	<b>247</b>	<b>194</b>	<b>51</b>	<b>14</b>		
<b>RAGUSA :</b>															
In proprietà . . . . .	14.380	3.505	3.210	4.594	1.154	918	529	313	108	32	12	1	4		
In affitto . . . . .	5.167	819	806	1.421	504	543	534	407	120	13	—	—	—		
A colonia . . . . .	1.878	115	291	798	197	219	145	91	20	2	—	—	—		
Mista . . . . .	3.096	123	289	1.221	582	521	209	112	28	10	1	—	—		
<b>Totale . . . . .</b>	<b>24.521</b>	<b>4.562</b>	<b>4.596</b>	<b>8.084</b>	<b>2.437</b>	<b>2.201</b>	<b>1.417</b>	<b>923</b>	<b>276</b>	<b>57</b>	<b>13</b>	<b>1</b>	<b>4</b>		
<b>SIRACUSA :</b>															
In proprietà . . . . .	20.077	4.750	4.221	6.491	1.613	1.476	823	466	145	53	29	8	2		
In affitto . . . . .	3.549	527	615	1.004	322	323	251	276	141	63	25	2	—		
A colonia . . . . .	4.624	1.138	1.090	1.108	462	371	230	161	47	13	3	1	—		
Mista . . . . .	3.019	120	302	1.256	558	395	177	148	42	14	7	—	—		
<b>Totale . . . . .</b>	<b>31.269</b>	<b>6.535</b>	<b>6.228</b>	<b>9.859</b>	<b>2.955</b>	<b>2.565</b>	<b>1.481</b>	<b>1.051</b>	<b>375</b>	<b>143</b>	<b>64</b>	<b>11</b>	<b>2</b>		

## Segue: I. — NUMERO DELLE AZIENDE PER FORMA DI CONDUZIONE E CLASSE DI AMPIEZZA

CIRCOSCRIZIONI — FORMA DI CONDUZIONE	AZIENDE CENSITE, IN COMPLESSO	NUMERO DELLE AZIENDE DI ETTARI:											
		fino a 0,50	da 0,50,01 a 1	da 1,01 a 3	da 3,01 a 5	da 5,01 a 10	da 10,01 a 20	da 20,01 a 50	da 50,01 a 100	da 100,01 a 200	da 200,01 a 500	da 500,01 a 1000	oltre 1000
<b>TRAPANI:</b>													
In proprietà	29.622	7.400	5.500	9.633	3.024	2.507	1.009	410	85	33	13	6	2
In affitto	3.114	342	399	825	499	605	290	102	29	10	11	1	1
A colonia	2.355	187	286	699	483	476	189	28	6	1	—	—	—
Mista	8.027	190	409	2.107	1.732	2.294	982	251	48	10	4	—	—
<b>Totale</b>	<b>43.118</b>	<b>8.119</b>	<b>6.594</b>	<b>13.264</b>	<b>5.738</b>	<b>5.882</b>	<b>2.470</b>	<b>791</b>	<b>168</b>	<b>54</b>	<b>28</b>	<b>7</b>	<b>3</b>
<b>CAGLIARI:</b>													
In proprietà	37.100	9.283	5.331	9.119	3.550	3.655	2.897	1.955	682	340	195	36	57
In affitto	5.986	1.327	1.028	1.680	546	531	437	224	110	64	28	4	7
A colonia	2.055	314	353	606	235	209	231	79	16	8	2	1	1
Mista	13.744	570	925	3.390	1.974	2.742	2.345	1.260	311	151	63	9	4
<b>Totale</b>	<b>58.885</b>	<b>11.494</b>	<b>7.637</b>	<b>14.795</b>	<b>6.305</b>	<b>7.137</b>	<b>5.910</b>	<b>3.518</b>	<b>1.119</b>	<b>563</b>	<b>288</b>	<b>50</b>	<b>69</b>
<b>NUORO:</b>													
In proprietà	21.156	4.226	2.585	5.312	2.463	2.556	1.809	1.291	466	272	107	29	40
In affitto	4.738	828	800	1.158	392	362	351	534	228	60	19	4	2
A colonia	1.991	181	248	699	348	313	136	41	17	5	3	—	—
Mista	6.320	258	356	1.578	923	1.090	837	794	261	150	62	8	3
<b>Totale</b>	<b>34.205</b>	<b>5.493</b>	<b>3.989</b>	<b>8.747</b>	<b>4.128</b>	<b>4.321</b>	<b>3.133</b>	<b>2.680</b>	<b>972</b>	<b>487</b>	<b>191</b>	<b>41</b>	<b>45</b>
<b>SASSARI:</b>													
In proprietà	18.047	4.137	2.587	4.196	1.331	1.467	1.300	1.523	862	411	193	28	12
In affitto	5.324	429	527	1.514	535	552	507	653	389	155	60	3	—
A colonia	3.939	478	481	1.109	441	465	269	299	209	143	41	4	—
Mista	6.344	162	298	1.305	758	968	904	996	562	278	101	12	—
<b>Totale</b>	<b>33.654</b>	<b>5.206</b>	<b>3.893</b>	<b>8.124</b>	<b>3.065</b>	<b>3.452</b>	<b>2.980</b>	<b>3.471</b>	<b>2.022</b>	<b>987</b>	<b>395</b>	<b>47</b>	<b>12</b>
<b>PIEMONTE:</b>													
In proprietà	316.330	78.202	42.293	98.018	46.711	35.395	11.024	3.160	666	356	212	115	178
In affitto	34.496	13.866	3.739	6.012	2.934	2.810	2.302	2.109	462	171	76	11	4
A colonia	15.512	1.093	923	3.062	2.870	4.073	2.696	747	34	13	1	—	—
Mista	82.008	5.763	7.908	30.860	18.328	13.246	4.210	1.335	217	75	52	11	3
<b>Totale</b>	<b>448.346</b>	<b>98.924</b>	<b>54.863</b>	<b>137.952</b>	<b>70.843</b>	<b>55.524</b>	<b>20.232</b>	<b>7.351</b>	<b>1.379</b>	<b>615</b>	<b>341</b>	<b>137</b>	<b>185</b>
<b>LIGURIA:</b>													
In proprietà	74.708	19.998	10.171	20.878	9.783	9.338	3.444	768	117	71	76	42	22
In affitto	12.907	5.017	1.585	3.227	1.329	1.079	512	138	14	5	1	—	—
A colonia	9.582	1.390	1.209	2.889	1.549	1.536	799	189	21	—	—	—	—
Mista	12.401	1.372	1.351	4.092	2.211	2.330	883	147	9	3	2	1	—
<b>Totale</b>	<b>109.598</b>	<b>27.777</b>	<b>14.318</b>	<b>31.086</b>	<b>14.872</b>	<b>14.283</b>	<b>5.638</b>	<b>1.242</b>	<b>161</b>	<b>79</b>	<b>79</b>	<b>43</b>	<b>22</b>
<b>LOMBARDIA:</b>													
In proprietà	240.090	81.631	38.068	71.510	21.788	15.658	6.436	3.053	1.079	478	212	91	86
In affitto	128.460	45.583	16.091	40.501	8.670	6.562	4.914	3.953	1.451	611	116	4	4
A colonia	25.247	1.613	1.913	9.872	4.867	4.464	2.081	407	28	2	—	—	—
Mista	51.160	4.979	6.942	22.588	8.011	5.476	2.052	775	219	89	23	5	1
<b>Totale</b>	<b>444.957</b>	<b>133.806</b>	<b>63.014</b>	<b>144.471</b>	<b>43.336</b>	<b>32.160</b>	<b>15.483</b>	<b>8.188</b>	<b>2.777</b>	<b>1.180</b>	<b>351</b>	<b>100</b>	<b>91</b>
<b>VENEZIA TRIDENTINA:</b>													
In proprietà	68.084	15.335	10.187	20.573	7.024	6.113	3.877	3.305	869	316	232	92	161
In affitto	5.180	2.727	637	737	246	274	186	164	82	59	54	6	8
A colonia	2.055	331	289	691	338	282	82	30	10	1	1	—	—
Mista	13.343	1.930	2.334	5.780	1.738	1.059	317	119	35	15	12	2	2
<b>Totale</b>	<b>88.662</b>	<b>20.323</b>	<b>13.447</b>	<b>27.781</b>	<b>9.348</b>	<b>7.728</b>	<b>4.462</b>	<b>3.618</b>	<b>996</b>	<b>391</b>	<b>299</b>	<b>100</b>	<b>171</b>
<b>VENETO:</b>													
In proprietà	243.031	62.914	31.966	76.149	32.262	26.322	9.429	2.834	552	252	159	88	104
In affitto	107.924	41.261	14.568	26.633	8.870	8.403	5.121	2.442	386	157	71	9	3
A colonia	26.987	1.275	1.151	4.327	3.369	7.155	7.799	1.858	43	6	2	2	—
Mista	56.032	3.862	5.942	21.283	10.492	9.298	4.000	927	128	67	30	3	—
<b>Totale</b>	<b>433.974</b>	<b>109.312</b>	<b>53.627</b>	<b>128.392</b>	<b>54.993</b>	<b>51.178</b>	<b>28.349</b>	<b>8.061</b>	<b>1.109</b>	<b>482</b>	<b>262</b>	<b>102</b>	<b>107</b>
<b>VENEZIA GIULIA E ZARA:</b>													
In proprietà	85.267	15.425	8.065	20.925	11.936	15.474	9.282	3.373	440	129	120	50	48
In affitto	4.497	3.223	330	495	135	199	78	18	13	1	3	2	—
A colonia	3.542	852	440	908	440	512	272	95	18	5	—	—	—
Mista	7.165	835	909	2.306	1.175	1.281	454	144	29	19	9	4	—
<b>Totale</b>	<b>100.471</b>	<b>20.335</b>	<b>9.744</b>	<b>24.634</b>	<b>13.686</b>	<b>17.486</b>	<b>10.086</b>	<b>3.630</b>	<b>500</b>	<b>154</b>	<b>132</b>	<b>56</b>	<b>48</b>



## Segue: I. — NUMERO DELLE AZIENDE PER FORMA DI CONDUZIONE E CLASSE DI AMPIEZZA

CIRCOSCRIZIONI — FORMA DI CONDUZIONE	AZIENDE CENSITE, IN COMPLESSO	NUMERO DELLE AZIENDE DI ETTARI:															
		fino a 0,50	da 0,50,01 a 1	da 1,01 a 3	da 3,01 a 5	da 5,01 a 10	da 10,01 a 20	da 20,01 a 50	da 50,01 a 100	da 100,01 a 200	da 200,01 a 500	da 500,01 a 1000	oltre 1000				
<b>EMILIA:</b>																	
In proprietà . . . . .	118.783	24.655	12.758	29.410	16.674	20.153	10.311	3.895	540	201	130	34	22				
In affitto . . . . .	36.232	9.915	3.323	5.712	3.108	5.123	5.382	3.089	430	107	35	4	4				
A colonia . . . . .	76.696	1.966	2.422	8.691	8.639	22.271	24.514	7.710	432	47	4	—	—				
Mista . . . . .	7.880	344	517	2.010	1.409	1.911	1.147	469	54	13	4	1	1				
<b>Totale . . . . .</b>	<b>239.591</b>	<b>38.880</b>	<b>19.020</b>	<b>45.823</b>	<b>29.830</b>	<b>49.458</b>	<b>41.354</b>	<b>15.183</b>	<b>1.456</b>	<b>388</b>	<b>173</b>	<b>39</b>	<b>27</b>				
<b>TOSCANA:</b>																	
In proprietà . . . . .	115.480	40.311	15.718	30.006	11.530	9.667	4.314	2.143	748	439	351	149	104				
In affitto . . . . .	21.642	14.631	2.676	2.816	665	429	194	101	57	33	25	12	3				
A colonia . . . . .	100.695	4.664	4.729	19.858	16.716	27.670	16.924	7.793	1.946	356	38	1	—				
Mista . . . . .	16.327	2.057	2.625	6.050	2.305	2.013	839	345	67	13	11	2	—				
<b>Totale . . . . .</b>	<b>254.144</b>	<b>61.663</b>	<b>25.748</b>	<b>58.730</b>	<b>31.216</b>	<b>39.779</b>	<b>22.271</b>	<b>10.382</b>	<b>2.818</b>	<b>841</b>	<b>425</b>	<b>164</b>	<b>107</b>				
<b>MARCHE:</b>																	
In proprietà . . . . .	47.445	12.807	4.976	12.846	6.831	6.559	2.460	712	103	55	57	21	18				
In affitto . . . . .	4.991	542	698	239	218	122	27	2	—	—	2	—	—				
A colonia . . . . .	61.621	1.497	1.611	9.408	10.399	18.840	15.227	4.412	204	14	8	1	—				
Mista . . . . .	3.601	294	283	953	703	846	391	111	17	3	—	—	—				
<b>Totale . . . . .</b>	<b>117.658</b>	<b>17.739</b>	<b>7.412</b>	<b>23.905</b>	<b>18.172</b>	<b>28.463</b>	<b>18.200</b>	<b>5.282</b>	<b>328</b>	<b>72</b>	<b>67</b>	<b>22</b>	<b>18</b>				
<b>UMBRIA:</b>																	
In proprietà . . . . .	34.076	9.285	4.358	9.519	3.894	3.822	1.880	862	190	101	98	41	26				
In affitto . . . . .	3.328	2.225	369	447	95	86	59	29	9	2	4	3	—				
A colonia . . . . .	31.071	1.376	1.142	3.688	2.925	7.177	9.070	4.708	837	139	8	1	—				
Mista . . . . .	4.112	324	333	1.273	721	771	462	198	23	6	1	—	—				
<b>Totale . . . . .</b>	<b>72.587</b>	<b>13.210</b>	<b>6.202</b>	<b>14.927</b>	<b>7.635</b>	<b>11.856</b>	<b>11.471</b>	<b>5.797</b>	<b>1.059</b>	<b>248</b>	<b>111</b>	<b>45</b>	<b>26</b>				
<b>LAZIO:</b>																	
In proprietà . . . . .	98.797	23.061	16.583	34.565	11.664	7.566	2.748	1.238	465	331	291	152	133				
In affitto . . . . .	14.602	4.159	2.809	4.499	1.183	776	304	284	174	197	142	51	24				
A colonia . . . . .	27.257	3.388	4.309	10.225	3.467	3.106	1.671	863	181	43	4	—	—				
Mista . . . . .	62.372	2.645	6.529	28.677	12.673	8.336	2.308	776	210	109	76	19	14				
<b>Totale . . . . .</b>	<b>203.028</b>	<b>33.253</b>	<b>30.230</b>	<b>77.966</b>	<b>28.987</b>	<b>19.784</b>	<b>7.031</b>	<b>3.161</b>	<b>1.030</b>	<b>680</b>	<b>513</b>	<b>222</b>	<b>171</b>				
<b>ABRUZZI E MOLISE:</b>																	
In proprietà . . . . .	134.139	22.255	18.439	48.542	23.011	16.200	4.155	972	167	84	116	68	130				
In affitto . . . . .	13.657	3.622	2.637	4.841	1.321	745	288	144	40	7	9	2	1				
A colonia . . . . .	23.683	1.794	1.989	6.357	3.935	5.089	3.488	964	62	5	—	—	—				
Mista . . . . .	56.796	1.964	4.891	22.967	13.232	10.128	2.893	617	75	16	12	—	1				
<b>Totale . . . . .</b>	<b>228.275</b>	<b>29.635</b>	<b>27.956</b>	<b>82.707</b>	<b>41.499</b>	<b>32.162</b>	<b>10.824</b>	<b>2.697</b>	<b>344</b>	<b>112</b>	<b>137</b>	<b>70</b>	<b>132</b>				
<b>CAMPANIA:</b>																	
In proprietà . . . . .	151.586	41.847	28.300	49.597	15.708	10.200	3.684	1.376	370	216	146	73	69				
In affitto . . . . .	68.481	15.659	17.629	25.966	4.925	2.609	1.011	482	125	51	16	4	4				
A colonia . . . . .	13.553	1.812	2.241	5.493	1.878	1.391	488	211	33	5	—	1	—				
Mista . . . . .	60.921	3.165	6.866	27.481	11.609	8.087	2.601	928	113	38	24	6	3				
<b>Totale . . . . .</b>	<b>294.541</b>	<b>62.483</b>	<b>55.036</b>	<b>108.537</b>	<b>34.120</b>	<b>22.287</b>	<b>7.784</b>	<b>2.997</b>	<b>641</b>	<b>310</b>	<b>188</b>	<b>84</b>	<b>76</b>				
<b>FUGLIE:</b>																	
In proprietà . . . . .	170.890	35.948	36.771	59.885	17.379	12.113	4.678	2.418	807	492	293	73	33				
In affitto . . . . .	32.180	4.598	6.714	11.146	3.316	2.438	1.146	1.200	781	499	301	36	5				
A colonia . . . . .	25.470	3.309	7.093	10.539	2.619	1.042	310	315	154	59	27	3	—				
Mista . . . . .	54.410	1.442	4.789	22.616	10.987	8.780	3.093	1.587	575	332	169	33	7				
<b>Totale . . . . .</b>	<b>282.950</b>	<b>45.297</b>	<b>55.367</b>	<b>104.186</b>	<b>34.301</b>	<b>24.373</b>	<b>9.227</b>	<b>5.520</b>	<b>2.317</b>	<b>1.382</b>	<b>790</b>	<b>145</b>	<b>45</b>				
<b>LUCANIA:</b>																	
In proprietà . . . . .	49.291	9.337	7.344	15.379	6.665	5.854	2.632	1.256	337	209	157	65	56				
In affitto . . . . .	9.970	800	945	3.167	2.113	1.587	569	376	172	121	91	25	4				
A colonia . . . . .	1.952	134	177	549	342	349	172	141	56	22	8	2	—				
Mista . . . . .	20.637	432	980	5.942	4.842	4.866	1.985	977	340	175	77	17	4				
<b>Totale . . . . .</b>	<b>81.850</b>	<b>10.703</b>	<b>9.446</b>	<b>25.037</b>	<b>13.982</b>	<b>12.858</b>	<b>5.358</b>	<b>2.750</b>	<b>905</b>	<b>527</b>	<b>333</b>	<b>109</b>	<b>64</b>				
<b>CALABRIE:</b>																	
In proprietà . . . . .	145.702	42.531	28.887	44.250	13.275	9.122	3.957	2.015	702	396	338	131	98				
In affitto . . . . .	18.859	3.320	3.467	6.495	2.346	1.575	704	426	228	144	120	23	11				
A colonia . . . . .	27.054	5.556	5.540	9.008	3.080	2.222	1.087	445	87	21	6	2	—				
Mista . . . . .	24.856	2.260	3.706	10.025	4.070	2.725	1.112	560	201	108	69	13	7				
<b>Totale . . . . .</b>	<b>216.471</b>	<b>53.667</b>	<b>41.600</b>	<b>69.778</b>	<b>22.771</b>	<b>15.844</b>	<b>6.860</b>	<b>3.446</b>	<b>1.218</b>	<b>869</b>	<b>533</b>	<b>169</b>	<b>116</b>				

## Segue: I. — NUMERO DELLE AZIENDE PER FORMA DI CONDUZIONE E CLASSE DI AMPIEZZA

CIRCOSCRIZIONI — FORMA DI CONDUZIONE	AZIENDE CENSITE, IN COMPLESSO	NUMERO DELLE AZIENDE DI ETTARI:											
		fino a 0,50	da 0,50,01 a 1	da 1,01 a 3	da 3,01 a 5	da 5,01 a 10	da 10,01 a 20	da 20,01 a 50	da 50,01 a 100	da 100,01 a 200	da 200,01 a 500	da 500,01 a 1000	oltre 1000
<b>SICILIA:</b>													
In proprietà . . . . .	308.410	97.697	61.537	90.015	25.957	19.201	7.976	3.756	1.188	567	358	111	47
In affitto. . . . .	32.316	5.648	4.407	9.126	4.006	3.956	2.342	1.635	641	342	173	29	11
A colonia. . . . .	50.664	6.396	7.893	17.501	7.701	7.162	2.896	857	196	45	13	3	1
Mista . . . . .	61.029	2.841	4.915	18.370	12.098	14.179	6.092	1.799	401	188	120	21	5
<b>Totale. . . . .</b>	<b>452.419</b>	<b>112.582</b>	<b>78.752</b>	<b>135.012</b>	<b>49.762</b>	<b>44.498</b>	<b>19.306</b>	<b>8.047</b>	<b>2.425</b>	<b>1.142</b>	<b>664</b>	<b>164</b>	<b>64</b>
<b>SARDEGNA:</b>													
In proprietà . . . . .	76.303	17.646	10.503	18.627	7.344	7.678	6.006	4.769	2.010	1.023	495	93	109
In affitto. . . . .	16.048	2.584	2.355	4.352	1.473	1.445	1.295	1.411	727	279	107	11	9
A colonia. . . . .	7.985	973	1.082	2.414	1.024	987	636	419	242	156	46	5	1
Mista . . . . .	26.408	990	1.579	6.273	3.655	4.800	4.086	3.050	1.134	579	226	29	7
<b>Totale. . . . .</b>	<b>126.744</b>	<b>22.193</b>	<b>15.519</b>	<b>31.668</b>	<b>13.496</b>	<b>14.910</b>	<b>12.023</b>	<b>9.649</b>	<b>4.113</b>	<b>2.037</b>	<b>874</b>	<b>138</b>	<b>126</b>
<b>ITALIA SETTENTRIONALE:</b>													
In proprietà . . . . .	1.146.293	298.160	153.508	337.463	146.178	128.453	53.803	20.388	4.263	1.803	1.141	512	621
In affitto. . . . .	329.696	121.592	40.273	83.317	25.292	24.450	18.495	11.913	2.838	1.111	356	36	23
A colonia. . . . .	159.621	8.520	8.347	30.440	22.072	40.293	38.243	11.036	586	74	8	2	—
Mista . . . . .	229.989	19.085	25.903	88.919	43.364	34.601	13.063	3.916	691	281	132	27	7
<b>Totale. . . . .</b>	<b>1.865.599</b>	<b>447.357</b>	<b>228.031</b>	<b>540.139</b>	<b>236.906</b>	<b>227.797</b>	<b>123.604</b>	<b>47.253</b>	<b>8.378</b>	<b>3.269</b>	<b>1.637</b>	<b>577</b>	<b>651</b>
<b>ITALIA CENTRALE:</b>													
In proprietà . . . . .	295.798	85.464	41.635	86.936	33.919	27.614	11.402	4.955	1.506	926	797	363	281
In affitto. . . . .	44.563	24.156	6.396	8.460	2.182	1.509	679	441	242	232	173	66	27
A colonia. . . . .	220.644	10.925	11.791	43.179	33.507	56.793	42.892	17.776	3.168	552	58	3	—
Mista . . . . .	86.412	5.320	9.770	36.953	16.402	11.966	4.000	1.430	317	131	88	21	14
<b>Totale. . . . .</b>	<b>647.417</b>	<b>125.865</b>	<b>69.592</b>	<b>175.528</b>	<b>86.010</b>	<b>97.882</b>	<b>58.973</b>	<b>24.602</b>	<b>5.233</b>	<b>1.841</b>	<b>1.116</b>	<b>453</b>	<b>322</b>
<b>ITALIA MERIDIONALE:</b>													
In proprietà . . . . .	651.608	151.918	119.741	217.653	76.038	53.489	19.106	8.037	2.383	1.397	1.050	410	386
In affitto. . . . .	143.147	27.999	31.392	51.615	14.021	8.954	3.718	2.628	1.346	822	537	90	25
A colonia. . . . .	91.712	12.605	17.040	31.946	11.854	10.093	5.545	2.076	392	112	41	8	—
Mista . . . . .	217.620	9.263	21.232	85.031	44.740	34.586	11.684	4.669	1.304	669	351	69	22
<b>Totale. . . . .</b>	<b>1.104.087</b>	<b>201.785</b>	<b>189.405</b>	<b>390.245</b>	<b>146.653</b>	<b>107.122</b>	<b>40.053</b>	<b>17.410</b>	<b>5.425</b>	<b>3.000</b>	<b>1.979</b>	<b>577</b>	<b>433</b>
<b>ITALIA INSULARE:</b>													
In proprietà . . . . .	384.713	115.343	72.040	108.642	33.301	26.879	13.982	8.525	3.198	1.590	853	204	156
In affitto. . . . .	48.364	8.232	6.762	13.478	5.479	5.401	3.637	3.046	1.368	621	280	40	20
A colonia. . . . .	58.649	7.369	8.975	19.915	8.725	8.149	3.532	1.276	438	201	59	8	2
Mista . . . . .	87.437	3.831	6.494	24.643	15.753	18.979	10.178	4.849	1.535	767	346	50	12
<b>Totale. . . . .</b>	<b>579.163</b>	<b>134.775</b>	<b>94.271</b>	<b>166.678</b>	<b>63.258</b>	<b>59.408</b>	<b>31.329</b>	<b>17.696</b>	<b>6.539</b>	<b>3.179</b>	<b>1.538</b>	<b>302</b>	<b>190</b>
<b>REGNO:</b>													
In proprietà . . . . .	2.478.412	850.885	386.924	750.694	289.438	236.435	98.293	41.905	11.850	5.716	3.841	1.489	1.444
In affitto. . . . .	565.770	181.979	84.823	156.870	46.974	40.314	26.529	18.028	5.794	2.786	1.346	232	95
A colonia. . . . .	530.826	39.419	46.153	125.480	76.158	115.328	90.212	32.164	4.584	939	166	21	2
Mista . . . . .	621.458	37.499	63.399	239.546	120.259	100.132	38.925	14.864	3.847	1.848	917	167	55
<b>Totale. . . . .</b>	<b>4.196.266</b>	<b>909.782</b>	<b>581.299</b>	<b>1272.580</b>	<b>532.827</b>	<b>492.209</b>	<b>263.959</b>	<b>106.961</b>	<b>25.575</b>	<b>11.289</b>	<b>6.270</b>	<b>1.909</b>	<b>1.596</b>

## 2. — SUPERFICIE DELLE AZIENDE PER FORMA DI CONDUZIONE E CLASSE DI AMPIEZZA

CIRCOSCRIZIONI — FORMA DI CONDUZIONE	SUPERFICIE DELLE AZIENDE CENSITE, IN COMPLESSO (ettari)	SUPERFICIE COPERTA DA AZIENDE DI ETTARI :											
		fino a 0,50	da 0,50,01 a 1	da 1,01 a 3	da 3,01 a 5	da 5,01 a 10	da 10,01 a 20	da 20,01 a 50	da 50,01 a 100	da 100,01 a 200	da 200,01 a 500	da 500,01 a 1000	oltre 1000
<b>ALESSANDRIA (a):</b>													
In proprietà . . . . .	280.649	4.086	8.802	55.195	53.692	72.923	42.543	23.194	9.959	7.629	2.626	—	—
In affitto . . . . .	34.231	342	478	1.780	1.518	3.055	5.057	9.611	5.960	4.651	1.779	—	—
A colonia . . . . .	43.877	156	411	3.314	5.352	12.434	12.705	6.085	1.514	1.650	256	—	—
Mista . . . . .	65.508	234	1.105	12.910	14.866	18.165	9.716	5.875	1.954	683	—	—	—
<b>Totale . . . . .</b>	<b>424.265</b>	<b>4.818</b>	<b>10.798</b>	<b>73.199</b>	<b>75.428</b>	<b>106.577</b>	<b>70.021</b>	<b>44.765</b>	<b>19.387</b>	<b>14.818</b>	<b>4.661</b>	—	—
<b>AOSTA:</b>													
In proprietà . . . . .	318.788	1.691	3.785	23.843	20.745	20.869	14.174	15.002	12.109	16.715	26.903	33.040	129.912
In affitto . . . . .	18.904	113	204	970	675	869	1.088	947	1.189	1.562	6.141	2.644	2.502
A colonia . . . . .	1.228	6	21	169	237	350	346	48	51	—	—	—	—
Mista . . . . .	60.309	156	686	8.875	8.586	7.158	4.542	4.379	4.194	4.550	10.722	5.410	1.055
<b>Totale . . . . .</b>	<b>399.229</b>	<b>1.966</b>	<b>4.696</b>	<b>33.857</b>	<b>30.243</b>	<b>29.246</b>	<b>20.150</b>	<b>20.372</b>	<b>17.543</b>	<b>22.827</b>	<b>43.766</b>	<b>41.094</b>	<b>133.469</b>
<b>CUNEO:</b>													
In proprietà . . . . .	466.649	2.367	5.385	42.608	52.923	80.422	49.276	20.027	3.186	3.825	5.009	7.908	193.713
In affitto . . . . .	57.028	286	505	2.507	3.125	6.814	12.812	23.387	3.239	387	1.108	1.449	1.409
A colonia . . . . .	48.404	71	162	1.848	4.146	11.986	18.891	10.815	485	—	—	—	—
Mista . . . . .	62.035	128	614	8.191	12.551	19.594	13.177	5.696	409	—	408	1.267	—
<b>Totale . . . . .</b>	<b>634.116</b>	<b>2.852</b>	<b>6.666</b>	<b>55.154</b>	<b>72.745</b>	<b>118.816</b>	<b>94.156</b>	<b>59.925</b>	<b>7.319</b>	<b>4.212</b>	<b>6.525</b>	<b>10.624</b>	<b>195.122</b>
<b>NOVARA:</b>													
In proprietà . . . . .	217.476	2.804	4.449	17.997	12.179	10.876	7.400	6.997	5.571	6.367	8.414	16.020	118.402
In affitto . . . . .	32.088	432	436	1.869	1.799	1.848	2.534	5.915	7.323	6.363	3.569	—	—
A colonia . . . . .	862	22	33	136	168	205	168	47	83	—	—	—	—
Mista . . . . .	36.951	473	1.444	10.205	8.019	6.181	3.242	3.204	1.938	1.201	457	587	—
<b>Totale . . . . .</b>	<b>287.377</b>	<b>3.731</b>	<b>6.362</b>	<b>30.207</b>	<b>22.185</b>	<b>19.110</b>	<b>13.844</b>	<b>16.163</b>	<b>14.915</b>	<b>13.931</b>	<b>12.440</b>	<b>16.607</b>	<b>118.402</b>
<b>TORINO:</b>													
In proprietà . . . . .	329.019	3.366	5.356	29.025	28.367	42.039	23.975	15.724	7.334	6.222	10.894	13.511	143.206
In affitto . . . . .	41.755	428	490	2.033	2.343	4.174	6.755	13.126	3.913	1.032	2.685	1.562	3.214
A colonia . . . . .	12.112	35	65	502	1.198	3.402	4.131	2.415	108	256	—	—	—
Mista . . . . .	92.262	353	1.256	13.055	18.179	24.627	16.218	11.644	1.761	1.351	1.181	—	2.637
<b>Totale . . . . .</b>	<b>475.148</b>	<b>4.182</b>	<b>7.187</b>	<b>44.615</b>	<b>50.087</b>	<b>74.242</b>	<b>51.079</b>	<b>42.909</b>	<b>18.116</b>	<b>8.861</b>	<b>14.760</b>	<b>15.078</b>	<b>149.057</b>
<b>VERCELLI:</b>													
In proprietà . . . . .	137.761	2.433	3.995	16.098	13.469	16.768	11.161	10.427	8.543	10.101	11.149	13.231	20.386
In affitto . . . . .	54.523	465	638	1.885	1.923	3.156	4.789	12.058	10.345	9.608	7.035	2.621	—
A colonia . . . . .	3.855	11	15	205	363	1.129	1.264	701	167	—	—	—	—
Mista . . . . .	59.457	289	960	7.317	8.786	14.646	9.849	7.963	4.621	2.483	2.543	—	—
<b>Totale . . . . .</b>	<b>255.596</b>	<b>3.198</b>	<b>5.608</b>	<b>25.505</b>	<b>24.541</b>	<b>35.699</b>	<b>27.063</b>	<b>31.149</b>	<b>23.676</b>	<b>22.192</b>	<b>20.727</b>	<b>15.852</b>	<b>20.386</b>
<b>GENOVA:</b>													
In proprietà . . . . .	101.139	1.007	1.594	10.758	12.406	22.868	13.521	5.229	1.355	3.107	9.545	9.935	9.814
In affitto . . . . .	21.862	382	671	4.289	3.814	5.292	4.572	2.069	305	261	207	—	—
A colonia . . . . .	6.349	61	185	1.434	1.149	1.513	1.186	492	329	—	—	—	—
Mista . . . . .	30.674	154	420	4.131	5.476	10.505	7.246	2.263	195	284	—	—	—
<b>Totale . . . . .</b>	<b>160.024</b>	<b>1.604</b>	<b>2.870</b>	<b>20.612</b>	<b>22.845</b>	<b>40.178</b>	<b>26.525</b>	<b>10.058</b>	<b>2.184</b>	<b>3.852</b>	<b>9.752</b>	<b>9.985</b>	<b>9.814</b>
<b>IMPERIA:</b>													
In proprietà . . . . .	91.128	1.715	3.485	15.940	11.570	12.644	6.716	4.725	1.358	1.034	3.378	7.671	18.862
In affitto . . . . .	841	87	84	252	112	85	131	90	—	—	—	—	—
A colonia . . . . .	421	10	25	65	34	104	127	56	—	—	—	—	—
Mista . . . . .	3.652	51	117	788	548	990	622	345	82	109	—	—	—
<b>Totale . . . . .</b>	<b>96.042</b>	<b>1.863</b>	<b>3.711</b>	<b>17.045</b>	<b>12.264</b>	<b>13.823</b>	<b>9.596</b>	<b>5.216</b>	<b>1.470</b>	<b>1.143</b>	<b>3.378</b>	<b>7.671</b>	<b>18.862</b>
<b>LA SPEZIA:</b>													
In proprietà . . . . .	48.940	898	1.282	4.943	4.835	11.152	8.478	3.062	1.247	2.299	3.647	4.341	2.756
In affitto . . . . .	1.518	133	105	200	148	225	162	251	114	180	—	—	—
A colonia . . . . .	18.654	204	480	2.421	3.054	5.315	4.922	1.822	386	—	—	—	—
Mista . . . . .	8.136	105	294	1.643	1.393	2.387	1.723	506	85	—	—	—	—
<b>Totale . . . . .</b>	<b>77.248</b>	<b>1.340</b>	<b>2.161</b>	<b>9.257</b>	<b>9.430</b>	<b>19.079</b>	<b>15.285</b>	<b>5.641</b>	<b>1.832</b>	<b>2.479</b>	<b>3.647</b>	<b>4.341</b>	<b>2.756</b>

(a) Compresi i dati della provincia di Asti.

## Segue: 2. — SUPERFICIE DELLE AZIENDE PER FORMA DI CONDUZIONE E CLASSE DI AMPIEZZA

CIRCOSCRIZIONI — FORMA DI CONDUZIONE	SUPERFICIE DELLE AZIENDE CENSITE, IN COMPLESSO (ettari)	SUPERFICIE COPERTA DA AZIENDE DI ETTARI:															
		fino a 0,50	da 0,50.01 a 1	da 1,01 a 3	da 3,01 a 5	da 5,01 a 10	da 10,01 a 20	da 20,01 a 50	da 50,01 a 100	da 100,01 a 200	da 200,01 a 500	da 500,01 a 1000	oltre 1000				
<b>SAVONA:</b>																	
In proprietà . . . . .	94.018	641	1.453	8.117	9.806	19.300	15.889	9.067	4.349	3.929	8.413	9.304	3.750				
In affitto . . . . .	9.679	213	380	1.417	1.226	2.078	2.265	1.247	508	345	—	—	—				
A colonia . . . . .	16.542	95	265	1.768	1.869	4.167	4.723	2.908	747	—	—	—	—				
Mista . . . . .	10.058	66	217	1.486	1.345	2.655	2.065	860	288	—	476	600	—				
<b>Totale . . . . .</b>	<b>130.297</b>	<b>1.016</b>	<b>2.315</b>	<b>12.788</b>	<b>14.246</b>	<b>28.200</b>	<b>24.942</b>	<b>14.082</b>	<b>5.892</b>	<b>4.274</b>	<b>8.889</b>	<b>9.904</b>	<b>3.750</b>				
<b>BERGAMO:</b>																	
In proprietà . . . . .	146.364	1.347	2.643	14.487	12.344	17.490	13.737	10.969	8.539	8.178	12.151	13.405	31.074				
In affitto . . . . .	34.920	588	1.417	7.971	5.821	7.133	3.285	2.064	1.339	2.093	2.700	509	—				
A colonia . . . . .	34.551	85	341	8.008	11.241	12.305	1.996	461	114	—	—	—	—				
Mista . . . . .	36.764	131	606	5.541	5.107	6.940	6.284	4.218	2.211	2.379	3.347	—	—				
<b>Totale . . . . .</b>	<b>252.599</b>	<b>2.151</b>	<b>5.007</b>	<b>38.007</b>	<b>34.513</b>	<b>43.888</b>	<b>25.302</b>	<b>17.712</b>	<b>12.203</b>	<b>12.650</b>	<b>18.198</b>	<b>13.914</b>	<b>31.074</b>				
<b>BRESCIA:</b>																	
In proprietà . . . . .	229.657	2.124	3.995	16.332	13.395	19.507	17.301	19.177	11.386	10.933	13.940	15.098	86.469				
In affitto . . . . .	85.637	740	1.514	5.487	4.034	9.968	16.034	23.720	12.868	6.680	2.161	504	1.927				
A colonia . . . . .	28.747	149	549	3.448	3.284	8.951	9.004	2.435	927	—	—	—	—				
Mista . . . . .	40.751	210	822	6.362	5.609	7.943	5.661	6.003	4.090	2.907	518	626	—				
<b>Totale . . . . .</b>	<b>384.792</b>	<b>3.223</b>	<b>6.880</b>	<b>31.629</b>	<b>26.322</b>	<b>46.369</b>	<b>48.000</b>	<b>51.335</b>	<b>29.271</b>	<b>20.520</b>	<b>16.619</b>	<b>16.228</b>	<b>88.396</b>				
<b>COMO:</b>																	
In proprietà . . . . .	98.084	2.247	4.465	21.228	11.570	10.965	5.850	5.075	3.039	4.762	7.729	10.327	10.827				
In affitto . . . . .	32.188	963	1.678	14.526	5.386	2.291	643	652	661	2.279	3.109	—	—				
A colonia . . . . .	3.059	10	73	1.313	658	696	52	102	—	155	—	—	—				
Mista . . . . .	24.732	245	849	6.569	4.238	4.506	2.270	1.163	610	1.649	853	1.780	—				
<b>Totale . . . . .</b>	<b>158.063</b>	<b>3.465</b>	<b>7.065</b>	<b>43.636</b>	<b>21.852</b>	<b>18.458</b>	<b>8.815</b>	<b>6.992</b>	<b>4.310</b>	<b>8.845</b>	<b>11.691</b>	<b>12.107</b>	<b>10.827</b>				
<b>CREMONA:</b>																	
In proprietà . . . . .	60.284	641	1.273	4.955	3.674	6.285	6.529	13.684	14.410	7.083	1.750	—	—				
In affitto . . . . .	77.363	286	698	3.134	2.302	4.877	9.531	22.932	22.724	10.463	416	—	—				
A colonia . . . . .	2.358	15	27	153	168	655	824	516	—	—	—	—	—				
Mista . . . . .	16.812	25	170	1.894	2.159	3.457	2.956	3.226	2.054	871	—	—	—				
<b>Totale . . . . .</b>	<b>156.817</b>	<b>987</b>	<b>2.168</b>	<b>10.158</b>	<b>8.303</b>	<b>15.274</b>	<b>19.840</b>	<b>40.358</b>	<b>39.188</b>	<b>18.417</b>	<b>2.166</b>	—	—				
<b>MANTOVA:</b>																	
In proprietà . . . . .	72.964	765	1.243	6.267	6.795	13.843	16.855	15.275	6.054	3.273	2.079	515	—				
In affitto . . . . .	93.744	400	638	3.093	3.791	11.724	24.945	32.375	8.980	4.212	3.586	—	—				
A colonia . . . . .	25.091	27	82	509	1.136	5.724	12.563	4.850	62	138	—	—	—				
Mista . . . . .	15.413	26	100	1.267	2.070	4.023	4.062	2.277	1.373	215	—	—	—				
<b>Totale . . . . .</b>	<b>207.212</b>	<b>1.218</b>	<b>2.063</b>	<b>11.136</b>	<b>13.792</b>	<b>35.314</b>	<b>58.425</b>	<b>54.777</b>	<b>16.469</b>	<b>7.838</b>	<b>5.665</b>	<b>515</b>	—				
<b>MILANO:</b>																	
In proprietà . . . . .	75.122	2.252	4.581	19.360	5.238	4.204	4.546	9.807	12.886	9.217	2.321	710	—				
In affitto . . . . .	140.124	1.800	4.282	30.245	6.154	4.960	8.149	22.996	30.329	27.661	3.548	—	—				
A colonia . . . . .	6.679	29	153	4.699	1.099	334	152	213	—	—	—	—	—				
Mista . . . . .	17.405	187	729	5.869	2.016	1.306	1.090	1.810	1.789	2.309	300	—	—				
<b>Totale . . . . .</b>	<b>239.330</b>	<b>4.268</b>	<b>9.745</b>	<b>60.173</b>	<b>14.507</b>	<b>10.804</b>	<b>13.937</b>	<b>34.826</b>	<b>45.004</b>	<b>39.187</b>	<b>6.169</b>	<b>710</b>	—				
<b>PAVIA:</b>																	
In proprietà . . . . .	113.272	2.279	3.577	13.899	12.780	21.375	16.067	12.767	12.873	11.030	4.335	2.290	—				
In affitto . . . . .	97.572	583	754	2.589	2.373	4.350	7.125	17.686	22.699	26.375	13.038	—	—				
A colonia . . . . .	11.754	94	255	1.103	879	2.599	3.961	2.149	714	—	—	—	—				
Mista . . . . .	30.600	190	734	5.498	4.854	6.228	4.634	4.012	2.323	1.599	—	528	—				
<b>Totale . . . . .</b>	<b>253.198</b>	<b>3.146</b>	<b>5.320</b>	<b>23.089</b>	<b>20.886</b>	<b>34.552</b>	<b>31.787</b>	<b>38.614</b>	<b>38.609</b>	<b>39.004</b>	<b>17.373</b>	<b>2.818</b>	—				
<b>SONDRIO:</b>																	
In proprietà . . . . .	222.236	1.149	2.907	13.890	8.621	7.702	4.164	3.392	4.159	8.179	17.611	20.530	129.932				
In affitto . . . . .	17.066	30	21	49	26	43	99	307	1.502	3.111	3.193	1.885	6.800				
A colonia . . . . .	27	4	8	10	5	—	—	—	—	—	—	—	—				
Mista . . . . .	12.664	95	412	3.132	2.067	1.658	609	304	315	261	1.524	—	2.287				
<b>Totale . . . . .</b>	<b>251.993</b>	<b>1.278</b>	<b>3.348</b>	<b>17.081</b>	<b>10.719</b>	<b>9.403</b>	<b>4.872</b>	<b>4.003</b>	<b>5.976</b>	<b>11.551</b>	<b>22.328</b>	<b>22.415</b>	<b>139.019</b>				
<b>VARESE:</b>																	
In proprietà . . . . .	60.123	2.348	4.060	19.345	9.783	7.001	3.887	3.304	2.587	2.926	3.490	1.392	—				
In affitto . . . . .	14.888	1.205	1.233	6.830	3.063	1.449	265	313	250	280	—	—	—				
A colonia . . . . .	1.695	20	27	804	439	228	54	48	75	—	—	—	—				
Mista . . . . .	12.670	320	944	6.338	2.660	1.459	439	191	214	105	—	—	—				
<b>Totale . . . . .</b>	<b>89.376</b>	<b>3.893</b>	<b>6.264</b>	<b>33.317</b>	<b>15.945</b>	<b>10.137</b>	<b>4.645</b>	<b>3.856</b>	<b>3.126</b>	<b>3.311</b>	<b>3.490</b>	<b>1.392</b>	—				

## Segue: 2. — SUPERFICIE DELLE AZIENDE PER FORMA DI CONDUZIONE E CLASSE DI AMPIEZZA

CIRCOSCRIZIONI — FORMA DI CONDUZIONE	SUPERFICIE DELLE AZIENDE CENSITE, IN COMPLESSO (ettari)	SUPERFICIE COPERTA DA AZIENDE DI ETTARI :												
		fino a 0,50	da 0,50,01 a 1	da 1,01 a 3	da 3,01 a 5	da 5,01 a 10	da 10,01 a 20	da 20,01 a 50	da 50,01 a 100	da 100,01 a 200	da 200,01 a 500	da 500,01 a 1000	oltre 1000	
<b>BOLZANO :</b>														
In proprietà . . . . .	544.542	483	1.080	7.414	9.424	23.024	43.442	91.716	53.021	36.984	55.843	37.933	184.178	
In affitto . . . . .	15.601	121	202	658	580	1.505	2.331	4.249	3.110	1.482	1.363	—	—	—
A colonia . . . . .	2.241	3	8	69	125	377	405	453	417	139	245	—	—	—
Mista . . . . .	11.141	38	159	1.167	1.073	1.689	1.893	1.998	1.171	769	1.184	—	—	—
<b>Totale . . . . .</b>	<b>573.525</b>	<b>645</b>	<b>1.449</b>	<b>9.308</b>	<b>11.202</b>	<b>26.595</b>	<b>48.071</b>	<b>98.416</b>	<b>57.719</b>	<b>39.374</b>	<b>58.635</b>	<b>37.933</b>	<b>184.178</b>	
<b>TRENTO :</b>														
In proprietà . . . . .	470.411	2.931	6.617	29.915	17.864	19.900	11.451	9.268	6.198	7.804	18.354	28.023	312.086	
In affitto . . . . .	47.185	301	265	619	362	479	377	1.204	2.736	7.313	15.764	4.231	13.534	
A colonia . . . . .	5.718	86	212	1.231	1.208	1.576	697	441	267	—	—	—	—	
Mista . . . . .	37.854	492	1.622	9.357	5.575	5.423	2.418	1.533	1.182	1.350	2.455	1.505	4.892	
<b>Totale . . . . .</b>	<b>561.168</b>	<b>3.810</b>	<b>8.716</b>	<b>41.122</b>	<b>25.009</b>	<b>27.378</b>	<b>14.943</b>	<b>12.496</b>	<b>10.383</b>	<b>16.467</b>	<b>36.573</b>	<b>33.759</b>	<b>330.512</b>	
<b>BELLUNO :</b>														
In proprietà . . . . .	250.360	1.519	3.177	18.440	15.074	19.945	11.873	5.990	3.581	3.603	8.379	13.072	145.707	
In affitto . . . . .	8.358	146	149	493	229	372	279	636	813	1.052	1.448	1.278	1.463	
A colonia . . . . .	14.650	14	15	152	367	1.848	5.352	3.738	300	253	832	1.779	—	
Mista . . . . .	20.454	209	505	3.618	2.943	3.569	1.871	1.787	378	1.892	2.659	1.023	—	
<b>Totale . . . . .</b>	<b>293.822</b>	<b>1.888</b>	<b>3.846</b>	<b>22.703</b>	<b>18.613</b>	<b>25.734</b>	<b>19.375</b>	<b>12.151</b>	<b>5.072</b>	<b>6.800</b>	<b>13.318</b>	<b>17.152</b>	<b>147.170</b>	
<b>FRIULI :</b>														
In proprietà . . . . .	400.310	2.758	6.101	43.270	42.088	63.144	42.135	17.969	4.481	6.867	14.960	18.147	138.370	
In affitto . . . . .	35.831	631	691	2.469	1.957	5.273	7.021	2.767	2.746	4.066	6.770	1.440	—	
A colonia . . . . .	51.225	16	86	749	1.457	8.668	29.396	10.021	603	229	—	—	—	
Mista . . . . .	89.605	234	936	11.363	13.385	25.145	24.803	6.311	1.330	3.458	2.640	—	—	
<b>Totale . . . . .</b>	<b>576.971</b>	<b>3.639</b>	<b>7.814</b>	<b>57.851</b>	<b>58.887</b>	<b>102.230</b>	<b>103.355</b>	<b>37.088</b>	<b>9.160</b>	<b>14.620</b>	<b>24.370</b>	<b>19.587</b>	<b>138.370</b>	
<b>PADOVA :</b>														
In proprietà . . . . .	68.730	1.612	2.933	12.589	8.521	12.085	10.866	9.629	3.782	2.537	1.302	799	2.075	
In affitto . . . . .	83.437	1.889	4.130	18.059	10.860	15.049	15.069	13.095	3.558	1.046	682	—	—	
A colonia . . . . .	8.046	12	19	350	598	1.997	3.440	1.230	400	—	—	—	—	
Mista . . . . .	30.885	273	1.263	6.721	4.390	5.991	5.551	4.809	1.455	219	213	—	—	
<b>Totale . . . . .</b>	<b>191.098</b>	<b>3.788</b>	<b>8.345</b>	<b>37.719</b>	<b>24.369</b>	<b>35.122</b>	<b>34.926</b>	<b>28.763</b>	<b>9.195</b>	<b>3.802</b>	<b>2.197</b>	<b>799</b>	<b>2.075</b>	
<b>ROVIGO :</b>														
In proprietà . . . . .	80.841	1.341	1.746	5.766	3.496	5.186	6.947	13.266	7.846	4.962	7.959	13.042	9.284	
In affitto . . . . .	60.607	553	562	1.790	1.412	3.305	7.610	22.300	9.785	5.247	5.329	2.714	—	
A colonia . . . . .	4.997	20	35	211	177	457	1.497	2.403	197	—	—	—	—	
Mista . . . . .	9.085	30	107	851	1.121	1.848	1.501	2.058	741	313	515	—	—	
<b>Totale . . . . .</b>	<b>155.530</b>	<b>1.944</b>	<b>2.450</b>	<b>8.618</b>	<b>6.206</b>	<b>10.796</b>	<b>17.555</b>	<b>40.027</b>	<b>18.569</b>	<b>10.522</b>	<b>13.803</b>	<b>15.756</b>	<b>9.284</b>	
<b>TREVISO :</b>														
In proprietà . . . . .	81.423	1.533	3.038	18.427	15.885	20.693	11.029	2.853	864	824	1.324	3.253	1.700	
In affitto . . . . .	43.171	700	1.203	6.855	7.201	13.431	10.654	2.817	—	—	310	—	—	
A colonia . . . . .	59.066	61	224	3.084	5.056	17.677	26.179	6.785	—	—	—	—	—	
Mista . . . . .	33.602	92	429	5.464	7.046	10.702	6.880	2.007	516	466	—	—	—	
<b>Totale . . . . .</b>	<b>217.262</b>	<b>2.386</b>	<b>4.894</b>	<b>38.830</b>	<b>35.188</b>	<b>62.503</b>	<b>54.742</b>	<b>14.462</b>	<b>1.380</b>	<b>1.290</b>	<b>1.634</b>	<b>3.253</b>	<b>1.700</b>	
<b>VENEZIA :</b>														
In proprietà . . . . .	67.070	733	1.290	6.191	4.579	6.356	6.113	3.757	4.528	6.245	10.658	9.212	7.408	
In affitto . . . . .	47.111	870	1.872	8.501	5.284	7.181	7.869	4.769	2.370	3.651	2.931	783	1.030	
A colonia . . . . .	53.972	126	192	1.298	1.528	6.034	26.764	17.743	287	—	—	—	—	
Mista . . . . .	10.795	29	199	1.864	1.607	2.617	2.375	1.135	260	389	320	—	—	
<b>Totale . . . . .</b>	<b>178.948</b>	<b>1.758</b>	<b>3.553</b>	<b>17.854</b>	<b>12.998</b>	<b>22.188</b>	<b>43.121</b>	<b>27.404</b>	<b>7.445</b>	<b>10.285</b>	<b>13.909</b>	<b>9.995</b>	<b>8.438</b>	
<b>VERONA :</b>														
In proprietà . . . . .	130.102	1.339	2.744	16.324	15.172	26.280	21.393	18.394	9.420	6.881	2.771	4.361	5.023	
In affitto . . . . .	52.532	627	1.211	4.533	3.232	7.349	13.784	14.323	3.756	2.617	790	—	—	
A colonia . . . . .	38.711	93	274	2.203	3.146	13.184	14.691	4.014	840	266	—	—	—	
Mista . . . . .	31.996	60	388	4.168	4.186	6.371	5.174	4.110	2.636	2.063	1.880	960	—	
<b>Totale . . . . .</b>	<b>253.841</b>	<b>2.119</b>	<b>4.617</b>	<b>27.228</b>	<b>25.788</b>	<b>53.494</b>	<b>55.042</b>	<b>40.841</b>	<b>16.652</b>	<b>11.827</b>	<b>5.441</b>	<b>5.321</b>	<b>5.023</b>	
<b>VICENZA :</b>														
In proprietà . . . . .	143.357	1.643	3.286	22.440	20.788	28.807	17.117	10.513	3.127	2.612	2.608	2.814	27.602	
In affitto . . . . .	49.145	772	1.251	5.473	4.097	7.349	9.298	11.040	3.367	3.531	1.808	—	1.159	
A colonia . . . . .	11.784	32	72	771	1.356	3.903	3.738	1.755	157	—	—	—	—	
Mista . . . . .	35.042	179	769	6.845	6.192	8.196	5.858	3.874	1.344	678	1.107	—	—	
<b>Totale . . . . .</b>	<b>239.328</b>	<b>2.626</b>	<b>5.378</b>	<b>35.529</b>	<b>32.433</b>	<b>48.255</b>	<b>36.011</b>	<b>27.182</b>	<b>7.995</b>	<b>6.821</b>	<b>5.523</b>	<b>2.814</b>	<b>28.761</b>	

## Segue : 2 — SUPERFICIE DELLE AZIENDE PER FORMA DI CONDUZIONE E CLASSE DI AMPIEZZA

CIRCOSCRIZIONI — FORMA DI CONDUZIONE	SUPERFICIE DELLE AZIENDE CENSITE, IN COMPLESSO (ettari)	SUPERFICIE COPERTA DA AZIENDE DI ETTARI :													
		fino a 0,50	da 0,50,01 a 1	da 1,01 a 3	da 3,01 a 5	da 5,01 a 10	da 10,01 a 20	da 20,01 a 50	da 50,01 a 100	da 100,01 a 200	da 200,01 a 500	da 500,01 a 1000	oltre 1000		
<b>CARNARO :</b>															
In proprietà . . . . .	98.720	465	623	3.292	4.180	12.029	15.171	8.437	2.101	1.544	8.335	9.376	33.167		
In affitto . . . . .	434	21	26	73	35	46	179	54	—	—	—	—	—		
A colonia . . . . .	117	2	6	14	8	7	—	—	80	—	—	—	—		
Mista . . . . .	516	7	8	38	26	26	136	275	—	—	—	—	—		
<b>Totale . . . . .</b>	<b>99.787</b>	<b>495</b>	<b>663</b>	<b>3.417</b>	<b>4.249</b>	<b>12.108</b>	<b>15.486</b>	<b>8.766</b>	<b>2.181</b>	<b>1.544</b>	<b>8.385</b>	<b>9.376</b>	<b>33.167</b>		
<b>GORIZIA :</b>															
In proprietà . . . . .	215.807	644	1.502	12.045	14.376	30.391	33.643	28.733	10.912	5.127	7.398	9.609	61.427		
In affitto . . . . .	2.985	122	103	444	289	954	431	158	484	—	—	—	—		
A colonia . . . . .	2.707	7	17	361	654	1.161	414	93	—	—	—	—	—		
Mista . . . . .	11.149	75	237	1.879	2.316	3.839	2.034	430	227	112	—	—	—		
<b>Totale . . . . .</b>	<b>232.648</b>	<b>848</b>	<b>1.859</b>	<b>14.729</b>	<b>17.035</b>	<b>36.345</b>	<b>38.522</b>	<b>29.414</b>	<b>11.623</b>	<b>5.239</b>	<b>7.398</b>	<b>9.609</b>	<b>61.427</b>		
<b>ISTRIA :</b>															
In proprietà . . . . .	297.991	973	2.800	19.991	23.957	56.656	62.564	48.031	12.958	8.110	12.976	10.346	38.629		
In affitto . . . . .	3.087	34	45	181	91	141	79	117	193	106	896	1.204	—		
A colonia . . . . .	10.046	44	156	1.044	792	1.473	2.283	2.599	961	594	—	—	—		
Mista . . . . .	21.939	36	189	1.616	1.806	3.771	2.551	2.864	1.597	2.293	2.647	2.579	—		
<b>Totale . . . . .</b>	<b>333.063</b>	<b>1.087</b>	<b>3.190</b>	<b>22.832</b>	<b>26.648</b>	<b>62.041</b>	<b>67.577</b>	<b>53.611</b>	<b>15.699</b>	<b>11.103</b>	<b>16.519</b>	<b>14.129</b>	<b>38.629</b>		
<b>TRIESTE :</b>															
In proprietà . . . . .	93.388	825	1.024	4.334	4.515	11.446	17.582	10.202	2.409	2.445	7.438	5.485	25.683		
In affitto . . . . .	1.494	110	69	197	104	303	312	177	222	—	—	—	—		
A colonia . . . . .	2.976	11	27	109	218	1.027	982	340	124	138	—	—	—		
Mista . . . . .	1.609	15	59	198	172	505	311	248	—	101	—	—	—		
<b>Totale . . . . .</b>	<b>99.487</b>	<b>961</b>	<b>1.179</b>	<b>4.838</b>	<b>5.009</b>	<b>13.281</b>	<b>19.187</b>	<b>10.967</b>	<b>2.755</b>	<b>2.684</b>	<b>7.438</b>	<b>5.485</b>	<b>25.683</b>		
<b>ZARA :</b>															
In proprietà . . . . .	5.509	136	121	224	161	319	450	760	551	484	653	550	1.100		
In affitto . . . . .	12	—	—	3	9	—	—	—	—	—	—	—	—		
A colonia . . . . .	609	138	129	211	80	34	17	—	—	—	—	—	—		
Mista . . . . .	4.043	100	196	633	354	791	1.077	613	134	145	—	—	—		
<b>Totale . . . . .</b>	<b>10.173</b>	<b>374</b>	<b>446</b>	<b>1.071</b>	<b>604</b>	<b>1.144</b>	<b>1.544</b>	<b>1.373</b>	<b>685</b>	<b>629</b>	<b>653</b>	<b>550</b>	<b>1.100</b>		
<b>BOLOGNA :</b>															
In proprietà . . . . .	88.188	608	1.209	7.627	8.569	17.993	18.680	10.485	3.249	3.118	7.743	3.869	5.038		
In affitto . . . . .	37.397	230	281	1.204	1.494	4.783	12.210	8.234	1.119	1.997	2.286	897	2.662		
A colonia . . . . .	198.138	106	434	3.507	6.122	30.485	89.267	61.338	6.430	449	—	—	—		
Mista . . . . .	6.445	10	31	326	464	1.020	1.325	779	481	111	276	—	1.622		
<b>Totale . . . . .</b>	<b>330.168</b>	<b>954</b>	<b>1.955</b>	<b>12.664</b>	<b>16.649</b>	<b>54.281</b>	<b>121.482</b>	<b>80.838</b>	<b>11.279</b>	<b>5.675</b>	<b>10.305</b>	<b>4.766</b>	<b>9.322</b>		
<b>FERRARA :</b>															
In proprietà . . . . .	88.029	595	968	3.552	2.548	4.791	8.052	24.195	10.229	7.680	9.315	7.480	8.624		
In affitto . . . . .	68.781	280	344	1.025	952	2.286	8.441	29.500	13.961	6.360	4.352	1.280	—		
A colonia . . . . .	32.535	9	21	280	589	1.985	12.111	16.322	648	150	420	—	—		
Mista . . . . .	3.995	14	52	280	294	497	526	1.255	512	565	—	—	—		
<b>Totale . . . . .</b>	<b>193.340</b>	<b>898</b>	<b>1.385</b>	<b>5.137</b>	<b>4.383</b>	<b>9.559</b>	<b>29.130</b>	<b>71.272</b>	<b>25.350</b>	<b>14.755</b>	<b>14.087</b>	<b>8.760</b>	<b>8.624</b>		
<b>FORLÌ :</b>															
In proprietà . . . . .	46.874	600	1.488	7.425	6.447	11.317	10.042	7.307	1.448	316	484	—	—		
In affitto . . . . .	4.334	91	209	698	489	1.244	1.140	354	—	109	—	—	—		
A colonia . . . . .	207.541	206	620	4.953	9.619	48.856	78.750	48.545	11.185	4.370	437	—	—		
Mista . . . . .	1.856	7	51	337	298	—	545	164	—	—	—	—	—		
<b>Totale . . . . .</b>	<b>260.605</b>	<b>904</b>	<b>2.368</b>	<b>13.413</b>	<b>16.853</b>	<b>61.871</b>	<b>90.477</b>	<b>56.370</b>	<b>12.633</b>	<b>4.795</b>	<b>921</b>	<b>—</b>	<b>—</b>		
<b>MODENA :</b>															
In proprietà . . . . .	86.689	732	1.580	9.322	11.531	22.625	17.490	7.783	2.098	1.081	1.928	2.123	8.396		
In affitto . . . . .	28.328	210	387	1.978	2.304	6.733	10.702	4.547	820	144	503	—	—		
A colonia . . . . .	104.110	68	274	3.225	7.065	32.265	44.902	13.923	2.041	347	—	—	—		
Mista . . . . .	10.657	16	70	876	1.237	2.928	3.122	1.733	327	348	—	—	—		
<b>Totale . . . . .</b>	<b>229.784</b>	<b>1.026</b>	<b>2.311</b>	<b>15.401</b>	<b>22.137</b>	<b>64.551</b>	<b>76.218</b>	<b>27.966</b>	<b>5.286</b>	<b>1.920</b>	<b>2.431</b>	<b>2.123</b>	<b>8.396</b>		
<b>PARMA :</b>															
In proprietà . . . . .	145.774	598	1.246	8.249	11.746	32.287	38.077	29.317	7.659	4.346	6.377	4.061	1.811		
In affitto . . . . .	45.422	173	224	1.193	1.830	7.017	15.558	16.072	2.650	705	—	—	—		
A colonia . . . . .	82.949	38	128	1.207	2.820	12.125	30.516	30.982	4.733	400	—	—	—		
Mista . . . . .	13.353	11	48	528	944	2.889	3.580	4.175	1.047	131	—	—	—		
<b>Totale . . . . .</b>	<b>287.498</b>	<b>820</b>	<b>1.646</b>	<b>11.177</b>	<b>17.340</b>	<b>54.318</b>	<b>87.731</b>	<b>80.546</b>	<b>16.089</b>	<b>5.582</b>	<b>6.877</b>	<b>4.061</b>	<b>1.811</b>		

## Segue: 2. — SUPERFICIE DELLE AZIENDE PER FORMA DI CONDUZIONE E CLASSE DI AMPIEZZA

CIRCOSCRIZIONI — FORMA DI CONDUZIONE	SUPERFICIE DELLE AZIENDE CENSITE, IN COMPLESSO (ettari)	SUPERFICIE COPERTA DA AZIENDE DI ETTARI :															
		fino a 0,50	da 0,50.01 a 1	da 1,01 a 3	da 3,01 a 5	da 5,01 a 10	da 10,01 a 20	da 20,01 a 50	da 50,01 a 100	da 100,01 a 200	da 200,01 a 500	da 500,01 a 1000	oltre 1000				
<b>PIACENZA :</b>																	
In proprietà . . . . .	120.120	602	1.166	7.113	10.596	25.513	26.938	22.664	8.621	6.716	7.358	2.833	—	—	—	—	—
In affitto . . . . .	57.596	151	270	1.279	1.793	5.429	12.460	23.598	8.458	2.958	1.200	—	—	—	—	—	—
A colonia . . . . .	26.341	35	129	924	1.634	5.047	9.184	8.565	823	—	—	—	—	—	—	—	—
Mista . . . . .	13.607	12	51	580	1.044	3.199	4.162	3.357	902	300	—	—	—	—	—	—	—
<b>Totale . . . . .</b>	<b>217.664</b>	<b>800</b>	<b>1.616</b>	<b>9.896</b>	<b>15.067</b>	<b>39.188</b>	<b>52.744</b>	<b>58.184</b>	<b>18.804</b>	<b>9.974</b>	<b>8.558</b>	<b>2.833</b>	—	—	—	—	—
<b>RAVENNA :</b>																	
In proprietà . . . . .	44.477	416	844	3.942	3.900	7.763	6.979	4.087	2.600	3.245	3.572	2.747	4.382	—	—	—	—
In affitto . . . . .	18.328	89	189	717	742	2.473	3.442	1.615	1.657	2.396	1.984	911	2.113	—	—	—	—
A colonia . . . . .	93.440	55	216	2.128	3.968	20.871	48.977	16.429	670	106	—	—	—	—	—	—	—
Mista . . . . .	2.990	3	10	124	134	382	445	355	64	177	774	522	—	—	—	—	—
<b>Totale . . . . .</b>	<b>159.235</b>	<b>563</b>	<b>1.259</b>	<b>6.911</b>	<b>8.744</b>	<b>31.489</b>	<b>59.863</b>	<b>22.486</b>	<b>4.991</b>	<b>5.924</b>	<b>6.330</b>	<b>4.180</b>	<b>6.495</b>	—	—	—	—
<b>REGGIO NELL'EMILIA :</b>																	
In proprietà . . . . .	84.971	703	1.327	9.365	10.943	21.994	16.508	6.770	1.152	1.464	2.943	846	10.956	—	—	—	—
In affitto . . . . .	33.210	340	595	2.642	2.863	7.881	13.158	5.339	243	149	—	—	—	—	—	—	—
A colonia . . . . .	70.598	33	117	1.533	3.427	16.181	32.963	14.658	1.275	107	304	—	—	—	—	—	—
Mista . . . . .	9.117	15	83	935	1.205	2.468	2.279	1.773	259	100	—	—	—	—	—	—	—
<b>Totale . . . . .</b>	<b>197.896</b>	<b>1.091</b>	<b>2.122</b>	<b>14.475</b>	<b>18.438</b>	<b>48.524</b>	<b>64.908</b>	<b>28.540</b>	<b>2.929</b>	<b>1.820</b>	<b>3.247</b>	<b>846</b>	<b>10.956</b>	—	—	—	—
<b>APUANIA :</b>																	
In proprietà . . . . .	66.009	1.183	1.710	8.232	7.834	11.743	9.816	7.039	2.053	1.837	3.126	3.703	7.733	—	—	—	—
In affitto . . . . .	1.164	136	172	256	100	223	215	62	—	—	—	—	—	—	—	—	—
A colonia . . . . .	20.238	72	140	1.077	1.438	4.789	8.488	3.916	318	—	—	—	—	—	—	—	—
Mista . . . . .	7.631	95	298	1.345	1.087	1.844	1.957	955	50	—	—	—	—	—	—	—	—
<b>Totale . . . . .</b>	<b>95.042</b>	<b>1.488</b>	<b>2.320</b>	<b>10.910</b>	<b>10.459</b>	<b>18.599</b>	<b>20.476</b>	<b>11.972</b>	<b>2.421</b>	<b>1.837</b>	<b>3.126</b>	<b>3.703</b>	<b>7.733</b>	—	—	—	—
<b>AREZZO :</b>																	
In proprietà . . . . .	74.063	511	879	5.426	5.612	10.062	8.763	10.756	5.547	5.728	6.615	7.014	7.150	—	—	—	—
In affitto . . . . .	1.319	103	82	196	88	188	97	25	280	—	260	—	—	—	—	—	—
A colonia . . . . .	180.157	142	450	5.021	9.657	37.366	50.821	44.206	19.333	11.318	1.843	—	—	—	—	—	—
Mista . . . . .	11.579	15	37	428	609	1.761	2.499	2.913	1.208	1.039	220	850	—	—	—	—	—
<b>Totale . . . . .</b>	<b>287.118</b>	<b>771</b>	<b>1.448</b>	<b>11.071</b>	<b>15.966</b>	<b>49.377</b>	<b>62.180</b>	<b>57.900</b>	<b>26.368</b>	<b>18.085</b>	<b>8.938</b>	<b>7.864</b>	<b>7.150</b>	—	—	—	—
<b>FIRENZE :</b>																	
In proprietà . . . . .	128.937	779	1.062	4.928	4.219	7.209	8.593	14.232	15.797	17.294	35.699	15.197	3.928	—	—	—	—
In affitto . . . . .	3.543	281	287	738	424	461	272	376	143	351	210	—	—	—	—	—	—
A colonia . . . . .	200.463	254	868	10.938	23.390	73.110	45.173	28.670	12.155	4.233	1.672	—	—	—	—	—	—
Mista . . . . .	3.809	31	65	467	492	801	477	628	508	119	221	—	—	—	—	—	—
<b>Totale . . . . .</b>	<b>336.752</b>	<b>1.345</b>	<b>2.282</b>	<b>17.071</b>	<b>28.525</b>	<b>81.581</b>	<b>54.515</b>	<b>43.906</b>	<b>28.603</b>	<b>21.997</b>	<b>37.802</b>	<b>15.197</b>	<b>3.928</b>	—	—	—	—
<b>GROSSETO :</b>																	
In proprietà . . . . .	180.350	501	1.202	6.136	4.873	8.289	9.319	13.172	9.991	8.145	23.813	18.736	76.173	—	—	—	—
In affitto . . . . .	30.671	107	233	977	620	778	1.135	1.906	2.944	2.790	5.678	6.973	6.530	—	—	—	—
A colonia . . . . .	162.662	110	238	1.027	1.123	3.307	10.660	59.432	57.226	22.829	6.104	606	—	—	—	—	—
Mista . . . . .	14.823	31	156	1.435	1.460	1.868	2.015	3.023	1.755	559	1.832	689	—	—	—	—	—
<b>Totale . . . . .</b>	<b>338.506</b>	<b>749</b>	<b>1.829</b>	<b>9.575</b>	<b>8.076</b>	<b>14.242</b>	<b>23.129</b>	<b>77.533</b>	<b>71.916</b>	<b>34.823</b>	<b>37.427</b>	<b>27.004</b>	<b>82.703</b>	—	—	—	—
<b>LIVORNO :</b>																	
In proprietà . . . . .	58.341	365	595	2.790	2.536	3.507	2.872	3.182	2.315	4.215	5.752	10.201	20.011	—	—	—	—
In affitto . . . . .	3.461	104	107	225	173	185	239	221	142	580	910	575	—	—	—	—	—
A colonia . . . . .	43.676	84	167	1.121	1.310	6.735	19.832	12.856	1.079	490	—	—	—	—	—	—	—
Mista . . . . .	3.657	22	61	541	561	1.000	767	627	78	—	—	—	—	—	—	—	—
<b>Totale . . . . .</b>	<b>109.135</b>	<b>575</b>	<b>930</b>	<b>4.877</b>	<b>4.580</b>	<b>11.427</b>	<b>23.710</b>	<b>16.888</b>	<b>3.614</b>	<b>5.285</b>	<b>6.662</b>	<b>10.776</b>	<b>20.011</b>	—	—	—	—
<b>LUCCA :</b>																	
In proprietà . . . . .	91.230	1.835	3.303	13.821	9.784	13.126	8.862	3.698	2.159	2.363	5.292	8.040	18.947	—	—	—	—
In affitto . . . . .	3.198	439	485	1.040	506	395	197	136	—	—	—	—	—	—	—	—	—
A colonia . . . . .	35.646	178	467	6.033	7.834	10.672	7.940	1.844	472	206	—	—	—	—	—	—	—
Mista . . . . .	16.710	280	982	4.462	2.756	4.413	2.451	968	198	—	200	—	—	—	—	—	—
<b>Totale . . . . .</b>	<b>146.784</b>	<b>2.732</b>	<b>5.237</b>	<b>25.356</b>	<b>20.880</b>	<b>28.606</b>	<b>19.450</b>	<b>6.646</b>	<b>2.829</b>	<b>2.569</b>	<b>5.492</b>	<b>8.040</b>	<b>18.947</b>	—	—	—	—
<b>PISA :</b>																	
In proprietà . . . . .	89.860	801	1.265	4.810	2.968	3.451	3.053	4.602	4.289	6.905	8.735	9.350	39.631	—	—	—	—
In affitto . . . . .	4.671	297	328	622	238	300	410	203	288	403	298	1.284	—	—	—	—	—
A colonia . . . . .	110.471	270	723	5.327	9.455	33.344	29.880	21.633	8.219	1.620	—	—	—	—	—	—	—
Mista . . . . .	6.025	73	281	1.733	1.198	1.453	529	237	216	—	305	—	—	—	—	—	—
<b>Totale . . . . .</b>	<b>211.027</b>	<b>1.441</b>	<b>2.597</b>	<b>12.492</b>	<b>18.859</b>	<b>38.548</b>	<b>33.872</b>	<b>26.075</b>	<b>13.012</b>	<b>8.928</b>	<b>9.338</b>	<b>9.350</b>	<b>40.915</b>	—	—	—	—

## Segue: 2. — SUPERFICIE DELLE AZIENDE PER FORMA DI CONDUZIONE E CLASSE DI AMPIEZZA

CIRCOSCRIZIONI — FORMA DI CONDUZIONE	SUPERFICIE DELLE AZIENDE CENSITE, IN COMPLESSO (ettari)	SUPERFICIE COPERTA DA AZIENDE DI ETTARI :												
		fino a 0,50	da 0,50,01 a 1	da 1,01 a 3	da 3,01 a 5	da 5,01 a 10	da 10,01 a 20	da 20,01 a 50	da 50,01 a 100	da 100,01 a 200	da 200,01 a 500	da 500,01 a 1000	oltre 1000	
<b>PISTOIA :</b>														
In proprietà . . . . .	38.928	842	1.428	6.463	4.744	6.132	4.196	3.052	2.071	2.522	2.714	2.096	2.668	
In affitto . . . . .	2.820	205	257	752	375	339	67	32	64	299	430	—	—	
A colonia . . . . .	29.716	101	524	7.429	8.278	6.906	3.159	1.824	707	788	—	—	—	
Mista . . . . .	3.526	34	114	709	661	696	502	210	290	—	310	—	—	
<b>Totale . . . . .</b>	<b>74.990</b>	<b>1.182</b>	<b>2.323</b>	<b>15.353</b>	<b>14.058</b>	<b>14.073</b>	<b>7.924</b>	<b>5.118</b>	<b>3.132</b>	<b>3.809</b>	<b>3.454</b>	<b>2.096</b>	<b>2.668</b>	
<b>SIENA :</b>														
In proprietà . . . . .	117.667	431	779	3.725	2.891	4.740	4.248	6.417	8.125	12.423	19.477	28.724	25.687	
In affitto . . . . .	2.189	87	124	229	110	136	165	226	289	—	—	529	—	
A colonia . . . . .	205.251	97	316	3.157	5.737	26.518	60.360	68.376	34.577	5.005	508	—	—	
Mista . . . . .	2.669	7	40	355	261	354	377	622	299	123	231	—	—	
<b>Totale . . . . .</b>	<b>327.776</b>	<b>622</b>	<b>1.259</b>	<b>7.466</b>	<b>8.999</b>	<b>31.748</b>	<b>65.150</b>	<b>75.709</b>	<b>43.227</b>	<b>18.440</b>	<b>20.216</b>	<b>29.253</b>	<b>25.687</b>	
<b>ANCONA :</b>														
In proprietà . . . . .	34.579	482	831	5.347	5.382	8.211	4.621	3.101	1.187	1.972	2.256	—	1.189	
In affitto . . . . .	1.228	138	117	336	230	291	94	22	—	—	—	—	—	
A colonia . . . . .	131.720	74	301	6.269	12.821	35.057	52.383	23.667	919	229	—	—	—	
Mista . . . . .	4.665	15	55	391	480	1.169	1.302	756	390	107	—	—	—	
<b>Totale . . . . .</b>	<b>172.192</b>	<b>709</b>	<b>1.304</b>	<b>12.343</b>	<b>18.913</b>	<b>44.728</b>	<b>58.400</b>	<b>27.546</b>	<b>2.496</b>	<b>2.308</b>	<b>2.256</b>	<b>—</b>	<b>1.189</b>	
<b>ASCOLI PICENO :</b>														
In proprietà . . . . .	56.694	580	1.104	6.810	8.135	12.990	7.848	4.305	1.613	1.572	3.813	2.056	5.868	
In affitto . . . . .	1.764	85	79	257	200	313	374	117	71	—	268	—	—	
A colonia . . . . .	115.171	168	499	6.374	11.501	36.740	42.885	16.473	531	—	—	—	—	
Mista . . . . .	4.945	17	39	559	1.053	1.899	920	458	—	—	—	—	—	
<b>Totale . . . . .</b>	<b>178.574</b>	<b>850</b>	<b>1.721</b>	<b>14.000</b>	<b>20.889</b>	<b>51.942</b>	<b>52.027</b>	<b>21.353</b>	<b>2.215</b>	<b>1.572</b>	<b>4.081</b>	<b>2.056</b>	<b>5.868</b>	
<b>MACERATA :</b>														
In proprietà . . . . .	97.295	522	1.072	7.304	7.855	13.108	9.686	6.246	2.568	3.243	9.326	8.602	27.763	
In affitto . . . . .	2.332	103	105	332	210	392	541	369	—	—	280	—	—	
A colonia . . . . .	135.065	67	323	5.186	11.661	34.886	50.403	27.041	2.227	1.025	2.246	—	—	
Mista . . . . .	7.036	21	81	554	809	1.730	2.023	1.225	433	160	—	—	—	
<b>Totale . . . . .</b>	<b>241.728</b>	<b>713</b>	<b>1.581</b>	<b>13.376</b>	<b>20.535</b>	<b>50.116</b>	<b>62.653</b>	<b>34.881</b>	<b>5.228</b>	<b>4.428</b>	<b>11.852</b>	<b>8.602</b>	<b>27.763</b>	
<b>PESARO E URBINO :</b>														
In proprietà . . . . .	57.426	406	1.007	5.921	6.048	12.344	11.769	6.980	1.527	1.180	3.629	3.460	3.155	
In affitto . . . . .	2.522	79	140	385	304	566	722	266	60	—	—	—	—	
A colonia . . . . .	179.747	65	225	2.588	6.860	34.525	70.792	53.450	9.641	701	—	900	—	
Mista . . . . .	4.854	18	54	431	482	1.270	1.277	868	327	127	—	—	—	
<b>Totale . . . . .</b>	<b>244.549</b>	<b>568</b>	<b>1.426</b>	<b>9.325</b>	<b>13.694</b>	<b>48.705</b>	<b>84.560</b>	<b>61.584</b>	<b>11.555</b>	<b>2.008</b>	<b>3.629</b>	<b>4.360</b>	<b>3.155</b>	
<b>PERUGIA :</b>														
In proprietà . . . . .	193.212	1.331	2.560	12.736	11.179	20.560	21.091	20.987	10.832	9.126	21.675	22.797	38.338	
In affitto . . . . .	6.923	176	186	479	269	495	779	821	385	102	1.110	2.121	—	
A colonia . . . . .	314.540	255	642	4.848	8.575	45.227	110.382	102.256	34.325	6.591	881	558	—	
Mista . . . . .	17.668	51	166	1.264	1.551	3.804	4.584	4.314	1.041	644	249	—	—	
<b>Totale . . . . .</b>	<b>532.343</b>	<b>1.813</b>	<b>3.554</b>	<b>19.327</b>	<b>21.574</b>	<b>70.088</b>	<b>136.836</b>	<b>128.378</b>	<b>46.583</b>	<b>16.463</b>	<b>23.915</b>	<b>25.476</b>	<b>38.338</b>	
<b>TERNI :</b>														
In proprietà . . . . .	64.830	451	884	5.290	4.289	6.683	4.994	4.999	2.464	4.799	9.302	6.354	14.321	
In affitto . . . . .	1.648	81	104	295	107	125	72	123	204	187	350	—	—	
A colonia . . . . .	109.490	97	303	2.594	3.391	9.525	20.611	39.561	21.154	10.994	1.260	—	—	
Mista . . . . .	8.471	34	94	1.170	1.351	1.736	1.984	1.485	507	110	—	—	—	
<b>Totale . . . . .</b>	<b>184.439</b>	<b>663</b>	<b>1.385</b>	<b>9.349</b>	<b>9.138</b>	<b>18.069</b>	<b>27.661</b>	<b>46.168</b>	<b>24.329</b>	<b>16.090</b>	<b>10.912</b>	<b>6.354</b>	<b>14.321</b>	
<b>FROSINONE :</b>														
In proprietà . . . . .	186.868	1.688	4.004	21.512	16.543	18.279	10.478	6.344	3.569	3.483	7.078	17.728	76.162	
In affitto . . . . .	2.636	109	212	614	278	395	87	75	—	330	536	—	—	
A colonia . . . . .	26.404	288	831	6.113	5.473	7.583	4.922	997	197	—	—	—	—	
Mista . . . . .	64.735	300	1.661	16.596	15.405	19.420	7.116	2.319	496	267	1.155	—	—	
<b>Totale . . . . .</b>	<b>280.643</b>	<b>2.385</b>	<b>6.708</b>	<b>44.835</b>	<b>37.699</b>	<b>45.677</b>	<b>22.608</b>	<b>9.735</b>	<b>4.262</b>	<b>4.080</b>	<b>8.769</b>	<b>17.728</b>	<b>76.162</b>	



## Segue: 2. — SUPERFICIE DELLE AZIENDE PER FORMA DI CONDUZIONE E CLASSE DI AMPIEZZA

CIRCOSCRIZIONI — FORMA DI CONDUZIONE	SUPERFICIE DELLE AZIENDE CENSITE, IN COMPLESSO (ettari)	SUPERFICIE COPERTA DA AZIENDE DI ETTARI:											
		fino a 0,50	da 0,50,01 a 1	da 1,01 a 3	da 3,01 a 5	da 5,01 a 10	da 10,01 a 20	da 20,01 a 50	da 50,01 a 100	da 100,01 a 200	da 200,01 a 500	da 500,01 a 1000	oltre 1000
<b>RIETI:</b>													
In proprietà . . . . .	184.893	611	1.696	9.671	8.383	12.753	12.355	11.092	8.460	8.986	14.535	13.969	82.382
In affitto . . . . .	3.183	87	146	454	251	247	189	99	—	435	—	1.275	—
A colonia . . . . .	23.981	91	279	1.482	1.698	6.883	8.838	3.413	969	328	—	—	—
Mista . . . . .	41.729	95	495	5.481	6.167	10.413	9.144	5.725	2.252	472	316	1.169	—
<b>Totale . . . . .</b>	<b>253.786</b>	<b>884</b>	<b>2.616</b>	<b>17.088</b>	<b>16.499</b>	<b>30.296</b>	<b>30.526</b>	<b>20.329</b>	<b>11.681</b>	<b>10.221</b>	<b>14.851</b>	<b>16.413</b>	<b>82.382</b>
<b>ROMA (a):</b>													
In proprietà . . . . .	401.590	2.940	5.775	25.282	15.531	15.194	10.751	14.301	14.980	23.583	50.240	62.833	160.180
In affitto . . . . .	138.416	563	1.215	4.631	2.652	2.788	2.875	6.376	9.829	21.479	33.415	26.492	26.101
A colonia . . . . .	25.805	505	1.624	7.579	3.311	2.692	2.172	5.203	1.306	866	547	—	—
Mista . . . . .	124.781	363	2.267	22.838	18.256	18.089	8.991	7.507	4.496	5.599	10.120	6.812	19.443
<b>Totale . . . . .</b>	<b>690.592</b>	<b>4.371</b>	<b>10.881</b>	<b>60.330</b>	<b>39.750</b>	<b>38.763</b>	<b>24.789</b>	<b>33.387</b>	<b>30.611</b>	<b>51.527</b>	<b>94.322</b>	<b>96.137</b>	<b>205.724</b>
<b>VITERBO:</b>													
In proprietà . . . . .	122.698	674	1.539	8.549	5.283	5.960	4.507	6.648	6.085	11.712	18.618	17.112	36.011
In affitto . . . . .	49.887	204	709	2.862	1.409	1.827	1.335	2.854	3.061	6.348	10.174	8.202	10.902
A colonia . . . . .	52.850	180	761	4.291	3.195	5.348	7.349	16.920	9.584	4.775	447	—	—
Mista . . . . .	89.066	130	765	11.460	9.711	9.014	5.865	7.777	7.838	9.291	11.721	5.395	10.099
<b>Totale . . . . .</b>	<b>314.501</b>	<b>1.188</b>	<b>3.774</b>	<b>27.162</b>	<b>19.598</b>	<b>22.149</b>	<b>19.056</b>	<b>34.199</b>	<b>26.568</b>	<b>32.126</b>	<b>40.960</b>	<b>30.709</b>	<b>57.012</b>
<b>AQUILA DEGLI ABRUZZI:</b>													
In proprietà . . . . .	349.183	1.696	4.584	25.778	19.227	19.011	7.954	5.903	3.082	3.451	9.959	19.247	229.291
In affitto . . . . .	16.444	391	1.036	4.044	1.439	819	211	174	93	—	674	563	7.000
A colonia . . . . .	5.681	79	255	1.499	850	1.346	296	1.356	—	—	—	—	—
Mista . . . . .	57.696	292	1.857	17.972	13.464	12.781	4.822	1.711	697	684	2.162	—	1.254
<b>Totale . . . . .</b>	<b>429.004</b>	<b>2.458</b>	<b>7.732</b>	<b>49.293</b>	<b>34.980</b>	<b>33.957</b>	<b>13.283</b>	<b>9.144</b>	<b>3.872</b>	<b>4.135</b>	<b>12.795</b>	<b>19.810</b>	<b>237.545</b>
<b>CAMPOBASSO:</b>													
In proprietà . . . . .	238.458	1.131	3.341	25.149	30.887	41.694	23.817	12.906	4.649	6.075	18.318	14.825	55.666
In affitto . . . . .	18.945	135	402	2.686	2.287	2.641	2.223	3.297	2.550	1.006	1.718	—	—
A colonia . . . . .	17.120	69	244	1.633	1.348	2.403	2.897	5.368	2.652	506	—	—	—
Mista . . . . .	109.575	115	775	12.905	20.869	34.018	21.547	12.657	3.916	1.324	1.449	—	—
<b>Totale . . . . .</b>	<b>384.098</b>	<b>1.450</b>	<b>4.762</b>	<b>42.373</b>	<b>55.391</b>	<b>80.758</b>	<b>50.484</b>	<b>34.228</b>	<b>13.767</b>	<b>8.911</b>	<b>21.485</b>	<b>14.825</b>	<b>55.666</b>
<b>CHIETI:</b>													
In proprietà . . . . .	130.938	1.273	3.623	25.787	24.726	27.114	10.836	3.207	1.389	2.310	6.615	8.449	15.609
In affitto . . . . .	6.399	126	306	1.340	946	1.005	1.153	243	—	—	450	830	—
A colonia . . . . .	24.672	140	411	2.986	3.486	6.850	8.113	2.686	—	—	—	—	—
Mista . . . . .	48.587	111	649	9.074	11.982	15.943	8.787	1.785	105	151	—	—	—
<b>Totale . . . . .</b>	<b>210.596</b>	<b>1.650</b>	<b>4.989</b>	<b>39.187</b>	<b>41.140</b>	<b>50.912</b>	<b>28.889</b>	<b>7.921</b>	<b>1.494</b>	<b>2.461</b>	<b>7.065</b>	<b>9.279</b>	<b>15.609</b>
<b>PESCARA:</b>													
In proprietà . . . . .	56.971	638	1.516	8.806	7.399	8.690	4.778	1.573	630	289	2.421	3.583	16.648
In affitto . . . . .	2.992	149	213	620	362	513	424	605	106	—	—	—	—
A colonia . . . . .	28.184	112	314	2.044	2.809	6.808	10.004	5.638	455	—	—	—	—
Mista . . . . .	14.724	194	426	3.708	3.549	4.429	1.881	627	—	—	—	—	—
<b>Totale . . . . .</b>	<b>102.871</b>	<b>1.003</b>	<b>2.469</b>	<b>15.178</b>	<b>14.119</b>	<b>20.440</b>	<b>17.087</b>	<b>8.443</b>	<b>1.191</b>	<b>289</b>	<b>2.421</b>	<b>3.583</b>	<b>16.648</b>
<b>TERAMO:</b>													
In proprietà . . . . .	85.267	698	1.285	8.678	8.363	13.449	8.459	4.522	1.919	—	808	2.498	34.588
In affitto . . . . .	825	65	97	215	92	133	94	129	—	—	—	—	—
A colonia . . . . .	71.419	105	342	4.496	7.358	20.032	26.879	11.236	858	113	—	—	—
Mista . . . . .	9.064	39	184	1.803	2.094	2.647	1.644	514	139	—	—	—	—
<b>Totale . . . . .</b>	<b>166.575</b>	<b>907</b>	<b>1.908</b>	<b>15.192</b>	<b>17.907</b>	<b>36.261</b>	<b>37.076</b>	<b>16.401</b>	<b>2.916</b>	<b>113</b>	<b>808</b>	<b>2.498</b>	<b>34.588</b>
<b>AVELLINO:</b>													
In proprietà . . . . .	128.307	1.696	4.304	22.349	16.972	17.897	10.198	8.474	5.107	5.809	7.877	9.350	18.274
In affitto . . . . .	27.646	367	1.184	6.152	3.874	3.712	2.582	2.553	2.018	2.875	828	—	1.501
A colonia . . . . .	14.720	140	562	4.209	3.229	3.447	1.306	983	616	228	—	—	—
Mista . . . . .	70.623	150	1.148	14.576	15.196	18.094	10.359	6.747	2.077	976	769	531	—
<b>Totale . . . . .</b>	<b>241.296</b>	<b>2.353</b>	<b>7.198</b>	<b>47.286</b>	<b>39.271</b>	<b>43.150</b>	<b>24.445</b>	<b>18.757</b>	<b>9.818</b>	<b>9.888</b>	<b>9.474</b>	<b>9.881</b>	<b>19.775</b>
<b>BENEVENTO:</b>													
In proprietà . . . . .	131.323	1.428	4.077	20.716	15.223	20.513	14.149	7.049	2.986	1.964	7.292	7.308	28.598
In affitto . . . . .	25.586	202	680	3.837	3.206	4.503	4.254	5.726	2.708	470	—	—	—
A colonia . . . . .	10.108	81	247	1.663	1.201	2.046	1.785	2.173	628	284	—	—	—
Mista . . . . .	50.870	107	619	8.048	9.245	15.098	10.239	6.310	967	237	—	—	—
<b>Totale . . . . .</b>	<b>217.887</b>	<b>1.818</b>	<b>5.623</b>	<b>34.264</b>	<b>28.875</b>	<b>42.160</b>	<b>30.427</b>	<b>21.258</b>	<b>7.289</b>	<b>2.975</b>	<b>7.292</b>	<b>7.308</b>	<b>28.598</b>

(a) Compresi i dati della provincia di Littoria, esclusi i comuni di Ponza e Ventotene compresi nei dati della provincia di Napoli.

## Segue: 2. — SUPERFICIE DELLE AZIENDE PER FORMA DI CONDUZIONE E CLASSE DI AMPIEZZA

CIRCOSCRIZIONI — FORMA DI CONDUZIONE	SUPERFICIE DELLE AZIENDE CENSITE, IN COMPLESSO (ettari)	SUPERFICIE COPERTA DA AZIENDE DI ETTARI :											
		fino a 0,50	da 0,50,01 a 1	da 1,01 a 3	da 3,01 a 5	da 5,01 a 10	da 10,01 a 20	da 20,01 a 50	da 50,01 a 100	da 100,01 a 200	da 200,01 a 500	da 500,01 a 1000	oltre 1000
<b>NAPOLI (a):</b>													
In proprietà . . . . .	105.066	3.961	7.009	21.177	9.621	9.130	7.418	5.629	3.866	5.479	9.452	10.390	11.934
In affitto . . . . .	71.216	2.897	9.025	28.596	9.492	6.852	4.467	3.410	1.390	993	2.581	1.513	—
A colonia . . . . .	5.155	111	339	1.113	416	830	979	1.138	229	—	—	—	—
Mista . . . . .	70.428	408	2.178	18.425	10.904	12.025	8.652	8.455	1.940	1.649	2.693	1.796	1.303
<b>Totale . . . . .</b>	<b>251.865</b>	<b>7.377</b>	<b>18.551</b>	<b>69.311</b>	<b>30.433</b>	<b>28.837</b>	<b>21.518</b>	<b>18.632</b>	<b>7.425</b>	<b>8.121</b>	<b>14.728</b>	<b>13.699</b>	<b>13.237</b>
<b>SALERNO :</b>													
In proprietà . . . . .	304.946	2.852	6.280	27.866	19.585	23.164	19.122	19.766	14.155	17.011	21.726	26.296	107.123
In affitto . . . . .	31.644	1.028	2.495	6.505	2.304	2.867	2.926	3.012	2.109	2.588	1.337	1.287	3.186
A colonia . . . . .	16.559	200	609	3.535	2.501	3.429	2.740	2.019	788	120	—	618	—
Mista . . . . .	61.529	315	1.465	12.167	10.032	10.668	6.547	5.547	2.669	2.383	3.573	1.490	4.673
<b>Totale . . . . .</b>	<b>414.678</b>	<b>4.395</b>	<b>10.849</b>	<b>50.073</b>	<b>34.422</b>	<b>40.128</b>	<b>31.385</b>	<b>30.344</b>	<b>19.721</b>	<b>22.102</b>	<b>28.636</b>	<b>29.691</b>	<b>114.982</b>
<b>BARI :</b>													
In proprietà . . . . .	197.857	4.770	10.161	39.332	23.917	29.080	19.818	18.458	12.926	11.354	12.803	3.638	1.600
In affitto . . . . .	87.056	618	1.940	8.426	5.499	7.224	5.669	9.084	10.997	12.688	20.034	3.286	1.591
A colonia . . . . .	16.704	217	936	4.666	4.408	2.280	610	1.354	772	631	830	—	—
Mista . . . . .	148.684	201	1.445	16.319	16.411	24.245	16.675	16.019	12.201	14.444	17.813	9.300	3.611
<b>Totale . . . . .</b>	<b>440.301</b>	<b>5.806</b>	<b>14.482</b>	<b>68.743</b>	<b>50.235</b>	<b>62.829</b>	<b>42.772</b>	<b>44.915</b>	<b>36.896</b>	<b>39.117</b>	<b>51.480</b>	<b>16.224</b>	<b>6.802</b>
<b>BRINDISI :</b>													
In proprietà . . . . .	90.396	842	4.276	18.726	10.415	10.989	8.060	8.756	6.611	7.677	4.133	2.125	7.786
In affitto . . . . .	23.399	113	692	2.265	1.116	1.096	812	2.483	5.040	4.585	5.197	—	—
A colonia . . . . .	6.049	48	432	972	574	542	440	1.132	879	807	223	—	—
Mista . . . . .	30.076	22	207	3.390	3.442	4.406	2.847	3.336	4.569	5.621	2.236	—	—
<b>Totale . . . . .</b>	<b>149.920</b>	<b>1.025</b>	<b>5.607</b>	<b>25.353</b>	<b>15.547</b>	<b>17.033</b>	<b>12.159</b>	<b>15.707</b>	<b>17.099</b>	<b>18.690</b>	<b>11.789</b>	<b>2.125</b>	<b>7.786</b>
<b>FOGGIA :</b>													
In proprietà . . . . .	300.930	1.706	5.533	20.648	15.615	23.413	20.397	26.115	21.074	29.781	46.907	30.734	59.007
In affitto . . . . .	174.761	188	708	3.980	4.203	6.702	7.513	19.787	29.625	38.386	44.714	13.058	5.897
A colonia . . . . .	12.958	32	203	1.279	876	904	1.087	2.158	2.891	2.281	1.247	—	—
Mista . . . . .	137.913	50	392	5.599	8.839	16.108	14.882	18.893	14.985	18.046	23.891	9.271	6.957
<b>Totale . . . . .</b>	<b>626.562</b>	<b>1.976</b>	<b>6.836</b>	<b>31.606</b>	<b>29.533</b>	<b>47.127</b>	<b>43.879</b>	<b>66.953</b>	<b>68.575</b>	<b>88.494</b>	<b>116.759</b>	<b>53.083</b>	<b>71.861</b>
<b>IONIO :</b>													
In proprietà . . . . .	110.503	801	3.853	15.970	9.684	9.784	6.588	7.908	9.176	12.172	18.857	10.455	5.255
In affitto . . . . .	41.655	108	509	1.536	915	1.096	1.193	3.717	5.775	10.651	13.170	2.985	—
A colonia . . . . .	12.257	27	356	802	242	284	409	1.526	2.824	2.517	1.952	1.318	—
Mista . . . . .	39.254	24	228	3.973	4.610	5.794	3.521	3.470	4.035	5.945	4.905	2.749	—
<b>Totale . . . . .</b>	<b>203.669</b>	<b>980</b>	<b>4.946</b>	<b>22.281</b>	<b>15.451</b>	<b>18.958</b>	<b>11.711</b>	<b>16.821</b>	<b>21.810</b>	<b>31.285</b>	<b>38.884</b>	<b>17.507</b>	<b>5.255</b>
<b>LECCE :</b>													
In proprietà . . . . .	91.100	1.991	3.950	13.438	7.994	10.966	9.941	13.523	7.178	9.548	7.041	1.793	3.737
In affitto . . . . .	37.768	421	1.269	3.742	1.261	1.079	1.208	5.307	5.017	5.849	8.783	2.794	1.038
A colonia . . . . .	37.375	900	3.434	11.205	3.956	2.952	1.950	3.906	3.593	2.198	2.770	511	—
Mista . . . . .	57.120	208	1.551	14.827	9.718	9.935	4.407	6.783	4.529	3.145	2.017	—	—
<b>Totale . . . . .</b>	<b>223.363</b>	<b>3.520</b>	<b>10.204</b>	<b>43.212</b>	<b>22.929</b>	<b>24.932</b>	<b>17.506</b>	<b>29.519</b>	<b>20.317</b>	<b>20.740</b>	<b>20.611</b>	<b>5.098</b>	<b>4.775</b>
<b>MATERA :</b>													
In proprietà . . . . .	147.071	964	1.776	8.127	6.293	10.197	9.458	11.309	9.018	14.522	26.338	25.686	23.383
In affitto . . . . .	86.083	63	198	1.569	2.352	3.630	3.151	4.999	5.836	12.804	22.796	14.745	13.940
A colonia . . . . .	6.248	5	21	183	157	269	304	668	834	984	1.603	1.220	—
Mista . . . . .	88.938	27	150	2.983	6.043	12.537	10.177	11.331	8.827	9.189	13.034	12.204	2.436
<b>Totale . . . . .</b>	<b>328.340</b>	<b>1.059</b>	<b>2.145</b>	<b>12.862</b>	<b>14.845</b>	<b>26.633</b>	<b>23.090</b>	<b>28.307</b>	<b>24.515</b>	<b>37.498</b>	<b>63.771</b>	<b>53.855</b>	<b>39.759</b>
<b>POTENZA :</b>													
In proprietà . . . . .	307.244	1.589	3.835	21.078	19.970	30.809	28.309	26.750	14.755	14.009	21.564	19.516	105.060
In affitto . . . . .	52.222	166	543	4.731	6.122	7.301	4.897	7.057	6.688	4.875	7.030	2.812	—
A colonia . . . . .	16.376	35	118	868	1.240	2.199	2.179	3.686	3.292	2.104	655	—	—
Mista . . . . .	123.515	114	617	9.263	13.249	21.568	17.146	18.160	14.748	14.975	10.222	650	2.803
<b>Totale . . . . .</b>	<b>499.357</b>	<b>1.904</b>	<b>5.113</b>	<b>35.940</b>	<b>40.581</b>	<b>61.877</b>	<b>52.531</b>	<b>55.653</b>	<b>39.483</b>	<b>35.963</b>	<b>39.471</b>	<b>22.978</b>	<b>107.868</b>
<b>CATANZARO :</b>													
In proprietà . . . . .	272.436	3.701	8.621	31.203	19.707	22.243	19.013	22.333	18.176	23.677	37.191	36.173	30.398
In affitto . . . . .	73.921	323	1.328	7.308	6.061	6.187	4.303	5.421	6.950	9.094	13.434	8.042	5.470
A colonia . . . . .	13.705	147	458	2.582	2.029	2.716	2.705	1.957	751	360	—	—	—
Mista . . . . .	76.398	171	1.012	7.690	7.558	8.649	6.302	7.025	7.638	9.322	12.684	3.933	4.414
<b>Totale . . . . .</b>	<b>436.460</b>	<b>4.342</b>	<b>11.419</b>	<b>48.783</b>	<b>35.355</b>	<b>39.795</b>	<b>32.323</b>	<b>36.736</b>	<b>33.515</b>	<b>42.453</b>	<b>63.309</b>	<b>48.148</b>	<b>40.282</b>

(a) Compresi i dati dei comuni di Ponza e Ventotene passati a far parte della provincia di Littoria.



## Segu: 2. — SUPERFICIE DELLE AZIENDE PER FORMA DI CONDUZIONE E CLASSE DI AMPIEZZA

CIRCOSCRIZIONI — FORMA DI CONDUZIONE	SUPERFICIE DELLE AZIENDE CENSITE, IN COMPLESSO (ettari)	SUPERFICIE COPERTA DA AZIENDE DI ETTARI:											
		fino a 0,50	da 0,50,01 a 1	da 1,01 a 3	da 3,01 a 5	da 5,01 a 10	da 10,01 a 20	da 20,01 a 50	da 50,01 a 100	da 100,01 a 200	da 200,01 a 500	da 500,01 a 1000	oltre 1000
<b>TRAPANI:</b>													
In proprietà . . . . .	98.591	1.936	4.120	17.286	11.551	17.064	13.377	12.191	6.005	4.853	3.945	3.172	3.091
In affitto. / . . . . .	24.028	97	307	1.550	1.916	4.122	3.668	2.877	2.115	1.539	4.025	545	1.267
A colonia. . . . .	10.452	57	223	1.327	1.839	3.298	2.382	796	405	125	—	—	—
Mista . . . . .	53.591	62	324	4.249	6.862	16.152	13.002	7.291	3.182	1.357	1.110	—	—
<b>Totale . . . . .</b>	<b>186.662</b>	<b>2.152</b>	<b>4.974</b>	<b>24.412</b>	<b>22.168</b>	<b>40.638</b>	<b>32.429</b>	<b>23.155</b>	<b>11.707</b>	<b>7.874</b>	<b>9.080</b>	<b>3.717</b>	<b>4.358</b>
<b>CAGLIARI:</b>													
In proprietà . . . . .	505.040	2.277	4.026	16.980	14.008	26.429	41.325	60.618	47.451	46.799	58.803	26.927	159.397
In affitto. . . . .	76.194	355	799	3.015	2.150	3.876	6.277	6.902	8.759	9.296	8.916	3.387	22.462
A colonia. . . . .	15.095	95	272	1.143	937	1.488	3.133	2.442	1.198	1.213	674	850	1.650
Mista . . . . .	178.663	173	723	6.578	7.872	19.979	33.098	38.327	21.506	21.159	17.818	5.568	5.862
<b>Totale . . . . .</b>	<b>774.992</b>	<b>2.900</b>	<b>5.820</b>	<b>27.716</b>	<b>24.987</b>	<b>51.772</b>	<b>83.833</b>	<b>108.289</b>	<b>78.914</b>	<b>78.487</b>	<b>86.211</b>	<b>36.732</b>	<b>189.371</b>
<b>NUORO:</b>													
In proprietà . . . . .	436.960	1.020	2.042	10.067	9.867	18.395	25.983	40.350	33.627	38.411	33.096	20.775	203.325
In affitto. . . . .	69.976	226	635	2.140	1.582	2.571	5.084	17.461	15.999	8.142	5.287	2.848	8.001
A colonia. . . . .	10.978	53	202	1.412	1.398	2.185	1.841	1.156	1.264	738	729	—	—
Mista . . . . .	120.396	76	281	3.067	3.675	7.792	12.018	24.549	17.946	20.903	18.736	6.021	5.830
<b>Totale . . . . .</b>	<b>638.310</b>	<b>1.375</b>	<b>3.160</b>	<b>16.680</b>	<b>16.522</b>	<b>30.943</b>	<b>44.926</b>	<b>83.516</b>	<b>68.838</b>	<b>68.194</b>	<b>57.348</b>	<b>29.644</b>	<b>217.156</b>
<b>SASSARI:</b>													
In proprietà . . . . .	330.845	1.100	2.020	7.767	5.269	10.549	18.848	50.427	61.774	56.364	55.439	18.307	42.981
In affitto. . . . .	107.658	127	434	2.950	2.102	4.060	7.512	21.715	27.715	21.802	17.500	1.741	—
A colonia. . . . .	139	387	2.123	1.767	3.450	3.853	10.349	15.262	20.269	12.539	12.539	3.076	—
Mista . . . . .	174.507	54	237	2.562	2.983	7.082	13.113	32.159	39.902	38.385	29.829	8.201	—
<b>Totale . . . . .</b>	<b>686.224</b>	<b>1.420</b>	<b>3.078</b>	<b>15.402</b>	<b>12.121</b>	<b>25.141</b>	<b>43.326</b>	<b>114.650</b>	<b>144.653</b>	<b>136.820</b>	<b>115.307</b>	<b>31.325</b>	<b>42.981</b>
<b>PIEMONTE:</b>													
In proprietà . . . . .	1.750.343	16.747	31.772	184.766	181.375	243.897	148.529	91.372	46.702	50.861	64.994	83.710	605.618
In affitto. . . . .	238.530	2.065	2.751	11.046	11.383	19.916	33.035	65.044	31.969	23.602	22.317	8.277	7.125
A colonia. . . . .	110.337	301	706	6.173	11.464	29.506	37.507	20.110	2.407	1.907	256	—	—
Mista . . . . .	376.522	1.634	6.066	60.553	70.987	90.371	56.743	38.757	14.878	10.267	15.310	7.264	3.692
<b>Totale . . . . .</b>	<b>2.475.732</b>	<b>20.747</b>	<b>41.295</b>	<b>262.538</b>	<b>275.209</b>	<b>383.690</b>	<b>275.814</b>	<b>215.283</b>	<b>95.956</b>	<b>86.637</b>	<b>102.877</b>	<b>99.251</b>	<b>616.435</b>
<b>LIGURIA:</b>													
In proprietà . . . . .	335.225	4.262	7.814	39.757	38.618	65.965	46.603	22.084	8.338	10.369	24.983	31.250	35.182
In affitto. . . . .	33.901	814	1.241	6.158	5.301	7.680	7.130	3.656	928	786	207	—	—
A colonia. . . . .	41.966	370	955	5.739	6.106	11.099	10.959	5.276	1.462	—	—	—	—
Mista . . . . .	52.519	375	1.047	8.048	8.761	16.537	11.656	3.975	650	393	477	600	—
<b>Totale . . . . .</b>	<b>463.611</b>	<b>5.621</b>	<b>11.057</b>	<b>59.702</b>	<b>58.786</b>	<b>101.281</b>	<b>76.348</b>	<b>34.991</b>	<b>11.378</b>	<b>11.548</b>	<b>25.667</b>	<b>31.850</b>	<b>35.182</b>
<b>LOMBARDIA:</b>													
In proprietà . . . . .	1.078.106	15.153	28.745	129.761	84.201	108.372	88.936	93.449	75.932	65.581	65.407	64.267	258.302
In affitto. . . . .	593.501	6.595	12.234	73.924	32.952	46.794	70.078	123.045	101.353	83.152	31.750	2.897	8.727
A colonia. . . . .	113.960	432	1.516	20.048	18.908	31.491	28.606	10.774	1.891	294	—	—	—
Mista . . . . .	207.810	1.429	5.365	42.470	30.779	37.523	28.004	23.203	14.979	12.294	6.543	2.934	2.287
<b>Totale . . . . .</b>	<b>1.993.377</b>	<b>23.609</b>	<b>47.860</b>	<b>266.203</b>	<b>166.840</b>	<b>224.180</b>	<b>215.624</b>	<b>250.471</b>	<b>194.155</b>	<b>161.321</b>	<b>103.700</b>	<b>70.098</b>	<b>269.316</b>
<b>VENEZIA TRIDENT.:</b>													
In proprietà . . . . .	1.014.953	3.415	7.697	37.328	27.288	42.924	54.893	100.984	59.219	44.788	74.196	65.957	496.264
In affitto. . . . .	62.786	421	467	1.277	942	1.984	2.709	5.452	5.846	8.796	17.127	4.231	13.534
A colonia. . . . .	7.960	89	220	1.301	1.332	1.953	1.102	895	684	139	245	—	—
Mista . . . . .	48.995	530	1.780	10.525	6.649	7.112	4.310	3.581	2.353	2.118	3.640	1.505	4.892
<b>Totale . . . . .</b>	<b>1.134.694</b>	<b>4.455</b>	<b>10.164</b>	<b>50.431</b>	<b>38.211</b>	<b>53.973</b>	<b>63.014</b>	<b>110.912</b>	<b>68.102</b>	<b>55.841</b>	<b>95.208</b>	<b>71.693</b>	<b>514.690</b>
<b>VENETO:</b>													
In proprietà . . . . .	1.222.194	12.479	24.316	143.446	125.603	182.494	127.474	82.390	37.631	34.531	49.962	64.700	337.168
In affitto. . . . .	380.194	6.188	11.068	48.174	34.272	59.621	71.584	71.748	26.394	21.210	20.067	6.216	3.652
A colonia. . . . .	242.450	375	918	8.819	13.686	53.766	111.056	47.688	2.783	749	832	1.778	—
Mista . . . . .	261.462	1.104	4.595	40.893	40.870	64.441	54.013	26.091	8.660	9.478	9.334	1.983	—
<b>Totale . . . . .</b>	<b>2.106.300</b>	<b>20.148</b>	<b>40.697</b>	<b>241.332</b>	<b>214.431</b>	<b>380.322</b>	<b>384.127</b>	<b>227.917</b>	<b>75.468</b>	<b>65.968</b>	<b>80.195</b>	<b>74.677</b>	<b>340.820</b>
<b>VENEZIA G. E ZARA:</b>													
In proprietà . . . . .	711.415	3.042	6.070	39.888	47.189	110.841	129.411	96.163	28.930	17.710	36.799	35.366	160.006
In affitto. . . . .	8.011	288	243	897	528	1.445	1.000	506	898	106	896	1.204	—
A colonia. . . . .	16.455	202	334	1.739	1.752	3.702	3.797	3.032	1.166	731	—	—	—
Mista . . . . .	39.257	233	690	4.363	4.675	8.932	6.108	4.430	1.948	2.651	2.648	2.579	—
<b>Totale . . . . .</b>	<b>775.138</b>	<b>3.765</b>	<b>7.337</b>	<b>46.887</b>	<b>54.144</b>	<b>124.920</b>	<b>140.316</b>	<b>104.131</b>	<b>32.942</b>	<b>21.198</b>	<b>40.343</b>	<b>39.149</b>	<b>160.006</b>

Segue: 2. — SUPERFICIE DELLE AZIENDE PER FORMA DI CONDUZIONE E CLASSE DI AMPIEZZA

CIRCOSCRIZIONI — FORMA DI CONDUZIONE	SUPERFICIE DELLE AZIENDE CENSITE, IN COMPLESSO (ettari)	SUPERFICIE COPERTA DA AZIENDE DI ETTARI :															
		fino a 0,50	da 0,50,01 a 1	da 1,01 a 3	da 3,01 a 5	da 5,01 a 10	da 10,01 a 20	da 20,01 a 50	da 50,01 a 100	da 100,01 a 200	da 200,01 a 500	da 500,01 a 1000	oltre 1000				
<b>EMILIA :</b>																	
In proprietà . . . . .	705.122	4.855	9.826	56.594	66.280	144.281	142.767	112.609	37.056	27.968	39.720	23.959	39.207				
In affitto . . . . .	293.395	1.563	2.499	10.737	12.467	37.847	77.111	89.258	28.908	14.818	10.324	3.088	4.775				
A colonia . . . . .	815.651	551	1.939	17.756	35.244	167.815	346.689	210.762	27.805	5.929	1.161	—	—				
Mista . . . . .	62.021	88	398	3.987	5.619	13.836	15.984	13.591	3.592	1.731	1.050	522	1.623				
<b>Totale . . . . .</b>	<b>1.876.189</b>	<b>7.057</b>	<b>14.662</b>	<b>89.074</b>	<b>119.610</b>	<b>363.779</b>	<b>582.551</b>	<b>428.220</b>	<b>97.361</b>	<b>50.446</b>	<b>52.255</b>	<b>27.569</b>	<b>45.605</b>				
<b>TOSCANA :</b>																	
In proprietà . . . . .	845.385	7.247	12.223	56.331	45.462	68.261	59.721	66.149	52.346	61.433	111.222	103.062	201.928				
In affitto . . . . .	53.037	1.761	2.075	5.035	2.635	3.003	2.797	3.256	4.086	4.712	7.786	8.077	7.814				
A colonia . . . . .	988.280	1.308	3.892	41.131	68.222	202.746	236.314	242.757	134.088	47.089	10.127	606	—				
Mista . . . . .	70.428	587	2.036	11.474	9.083	14.190	11.574	10.184	4.602	1.839	3.320	1.539	—				
<b>Totale . . . . .</b>	<b>1.957.130</b>	<b>10.903</b>	<b>20.228</b>	<b>113.971</b>	<b>125.402</b>	<b>288.200</b>	<b>310.406</b>	<b>322.348</b>	<b>195.122</b>	<b>115.073</b>	<b>132.455</b>	<b>113.284</b>	<b>209.742</b>				
<b>MARCHE :</b>																	
In proprietà . . . . .	245.994	1.991	4.014	25.382	27.420	46.653	33.924	20.632	6.894	7.966	19.025	14.118	37.975				
In affitto . . . . .	7.846	405	441	1.309	944	1.562	1.731	774	132	—	548	—	—				
A colonia . . . . .	561.703	374	1.349	20.417	42.843	141.208	216.462	120.631	13.318	1.955	2.246	900	—				
Mista . . . . .	21.500	70	229	1.936	2.824	6.068	5.523	3.307	1.149	394	—	—	—				
<b>Totale . . . . .</b>	<b>837.043</b>	<b>2.840</b>	<b>6.033</b>	<b>49.044</b>	<b>74.031</b>	<b>195.491</b>	<b>257.640</b>	<b>145.344</b>	<b>21.493</b>	<b>10.315</b>	<b>21.819</b>	<b>15.018</b>	<b>37.975</b>				
<b>UMBRIA :</b>																	
In proprietà . . . . .	258.042	1.781	3.443	18.027	15.467	27.244	26.085	25.986	13.296	13.925	30.977	29.152	52.659				
In affitto . . . . .	8.571	257	291	774	376	620	851	944	589	289	1.460	2.120	—				
A colonia . . . . .	424.030	352	945	7.441	11.967	54.752	130.993	141.817	55.479	17.585	2.141	558	—				
Mista . . . . .	26.139	85	260	2.434	2.902	5.539	6.568	5.800	1.548	754	249	—	—				
<b>Totale . . . . .</b>	<b>716.782</b>	<b>2.475</b>	<b>4.939</b>	<b>28.676</b>	<b>30.712</b>	<b>88.165</b>	<b>164.497</b>	<b>174.547</b>	<b>70.912</b>	<b>32.553</b>	<b>34.827</b>	<b>31.830</b>	<b>52.659</b>				
<b>LAZIO :</b>																	
In proprietà . . . . .	896.050	5.913	13.014	65.015	45.741	52.187	38.090	38.385	33.094	47.763	90.471	111.642	354.735				
In affitto . . . . .	194.121	964	2.281	8.560	4.589	5.257	4.486	9.403	12.890	28.592	44.126	35.969	37.004				
A colonia . . . . .	129.040	1.063	3.496	19.465	13.676	22.507	23.281	26.533	12.057	5.968	994	—	—				
Mista . . . . .	320.311	889	5.187	56.374	49.539	56.935	31.116	23.328	15.082	15.630	23.313	13.376	29.542				
<b>Totale . . . . .</b>	<b>1.539.522</b>	<b>8.829</b>	<b>23.976</b>	<b>149.414</b>	<b>113.545</b>	<b>138.886</b>	<b>96.973</b>	<b>97.649</b>	<b>73.123</b>	<b>97.953</b>	<b>158.904</b>	<b>160.987</b>	<b>421.281</b>				
<b>ABRUZZI E MOLISE :</b>																	
In proprietà . . . . .	860.816	5.436	14.348	94.198	90.600	109.957	55.844	28.111	11.669	12.127	38.121	48.602	351.803				
In affitto . . . . .	45.604	866	2.054	8.906	5.126	5.112	4.103	4.447	2.749	1.006	2.842	1.393	7.000				
A colonia . . . . .	147.077	506	1.566	12.658	15.852	37.439	48.189	26.283	3.965	619	—	—	—				
Mista . . . . .	239.647	661	3.891	45.462	51.958	69.817	38.682	17.296	4.857	2.158	3.611	—	1.254				
<b>Totale . . . . .</b>	<b>1.293.144</b>	<b>7.469</b>	<b>21.859</b>	<b>161.224</b>	<b>183.538</b>	<b>222.325</b>	<b>146.818</b>	<b>78.137</b>	<b>23.240</b>	<b>15.910</b>	<b>44.574</b>	<b>49.995</b>	<b>360.057</b>				
<b>CAMPANIA :</b>																	
In proprietà . . . . .	669.642	9.937	21.669	92.108	61.401	70.705	50.887	40.918	26.114	30.283	46.347	53.344	165.929				
In affitto . . . . .	156.091	4.494	13.384	45.089	18.876	17.933	14.229	14.701	8.225	6.927	4.746	2.800	4.687				
A colonia . . . . .	46.543	531	1.758	10.519	7.348	9.753	6.810	6.313	2.262	631	—	618	—				
Mista . . . . .	253.451	981	5.411	53.218	45.376	55.884	35.797	27.059	7.652	5.245	7.035	3.817	5.976				
<b>Totale . . . . .</b>	<b>1.125.727</b>	<b>15.943</b>	<b>42.222</b>	<b>200.934</b>	<b>133.001</b>	<b>154.275</b>	<b>107.723</b>	<b>88.991</b>	<b>44.253</b>	<b>43.086</b>	<b>58.128</b>	<b>60.579</b>	<b>178.592</b>				
<b>PUGLIE :</b>																	
In proprietà . . . . .	780.786	10.109	27.773	108.114	67.625	84.232	64.804	74.760	56.966	70.532	89.741	48.745	77.385				
In affitto . . . . .	364.640	1.448	5.118	19.950	12.994	17.197	16.395	40.379	56.453	72.159	91.898	22.123	8.526				
A colonia . . . . .	85.342	1.225	5.360	18.924	10.057	6.962	4.496	10.075	10.958	8.433	7.023	1.829	—				
Mista . . . . .	413.047	505	3.824	44.107	43.019	60.489	42.331	48.501	40.320	47.201	50.862	21.320	10.568				
<b>Totale . . . . .</b>	<b>1.643.815</b>	<b>13.287</b>	<b>42.075</b>	<b>191.095</b>	<b>133.696</b>	<b>168.880</b>	<b>128.026</b>	<b>173.715</b>	<b>164.697</b>	<b>198.325</b>	<b>239.524</b>	<b>94.017</b>	<b>98.479</b>				
<b>LUCANIA :</b>																	
In proprietà . . . . .	454.315	2.552	5.612	29.205	26.263	41.006	37.768	38.058	23.773	28.531	47.902	45.202	128.443				
In affitto . . . . .	138.306	229	740	6.301	8.474	10.931	8.048	12.057	12.524	17.679	29.826	17.557	13.940				
A colonia . . . . .	22.623	40	139	1.051	1.397	2.468	2.483	4.354	4.126	3.087	2.258	1.220	—				
Mista . . . . .	212.453	142	767	12.246	19.292	34.104	27.322	29.491	23.575	24.164	23.257	12.854	5.239				
<b>Totale . . . . .</b>	<b>827.697</b>	<b>2.963</b>	<b>7.258</b>	<b>48.803</b>	<b>55.428</b>	<b>88.500</b>	<b>75.621</b>	<b>83.960</b>	<b>63.998</b>	<b>73.481</b>	<b>103.243</b>	<b>76.833</b>	<b>147.622</b>				
<b>CALABRIE :</b>																	
In proprietà . . . . .	861.426	10.874	22.786	83.010	52.665	64.599	55.900	63.189	50.887	58.691	109.399	92.589	196.837				
In affitto . . . . .	171.229	953	2.762	12.265	9.305	11.213	10.190	13.782	17.332	21.725	37.544	15.406	18.752				
A colonia . . . . .	92.265	1.651	4.370	17.089	12.337	15.645	15.183	13.830	6.053	2.954	1.553	1.600	—				
Mista . . . . .	159.907	711	2.961	19.522	16.068	18.995	15.505	16.976	14.664	15.246	20.694	8.709	9.856				
<b>Totale . . . . .</b>	<b>1.284.827</b>	<b>14.189</b>	<b>32.879</b>	<b>131.886</b>	<b>90.375</b>	<b>110.452</b>	<b>96.778</b>	<b>107.777</b>	<b>88.936</b>	<b>98.618</b>	<b>169.190</b>	<b>118.304</b>	<b>225.445</b>				

Segue: 2. — SUPERFICIE DELLE AZIENDE PER FORMA DI CONDUZIONE E CLASSE DI AMPIEZZA

CIRCOSCRIZIONI FORMA DI CONDUZIONE	SUPERFICIE DELLE AZIENDE CENSITE, IN COMPLESSO (ettari)	SUPERFICIE COPERTA DA AZIENDE DI ETTARI:											
		fino a 0,50	da 0,50,01 a 1	da 1,01 a 3	da 3,01 a 5	da 5,01 a 10	da 10,01 a 20	da 20,01 a 50	da 50,01 a 100	da 100,01 a 200	da 200,01 a 500	da 500,01 a 1000	oltre 1000
<b>SICILIA:</b>													
In proprietà . . . . .	1.121.793	24.571	46.364	161.270	100.306	131.991	108.777	113.876	83.011	79.455	110.349	74.187	87.636
In affitto . . . . .	334.679	1.462	3.306	16.937	15.523	27.581	32.509	46.078	44.741	47.899	51.961	19.434	23.096
A colonia . . . . .	212.100	1.991	6.087	32.999	30.033	50.005	38.885	25.223	13.412	6.126	4.175	1.964	1.200
Mista . . . . .	432.918	883	3.803	36.103	47.836	99.397	81.331	52.450	27.388	25.241	37.360	13.581	7.545
<b>Totale . . . . .</b>	<b>2.101.490</b>	<b>28.907</b>	<b>59.560</b>	<b>247.309</b>	<b>193.698</b>	<b>308.974</b>	<b>261.502</b>	<b>241.779</b>	<b>168.552</b>	<b>158.721</b>	<b>203.845</b>	<b>109.166</b>	<b>119.477</b>
<b>SARDEGNA:</b>													
In proprietà . . . . .	1.272.845	4.397	8.089	34.816	29.143	55.373	86.156	151.395	142.851	141.575	147.338	66.009	405.703
In affitto . . . . .	253.827	708	1.869	8.104	5.834	10.507	18.873	46.078	52.472	39.239	31.704	7.976	30.463
A colonia . . . . .	99.288	287	861	4.679	4.103	7.122	8.827	13.946	17.725	22.220	13.942	3.926	1.650
Mista . . . . .	473.566	303	1.240	12.209	14.530	34.853	58.229	95.036	79.354	80.447	65.883	19.790	11.692
<b>Totale . . . . .</b>	<b>2.099.526</b>	<b>5.695</b>	<b>12.059</b>	<b>59.808</b>	<b>53.610</b>	<b>107.855</b>	<b>172.085</b>	<b>306.455</b>	<b>292.402</b>	<b>283.481</b>	<b>258.867</b>	<b>97.701</b>	<b>449.508</b>
<b>ITALIA SETTENTR.:</b>													
In proprietà . . . . .	6.817.359	59.951	116.240	631.540	570.553	898.775	738.613	599.051	293.810	251.808	356.062	369.209	1931.747
In affitto . . . . .	1.610.317	17.934	30.503	152.212	97.844	175.287	262.646	358.711	196.296	152.470	102.688	25.912	37.814
A colonia . . . . .	1.348.779	2.320	6.587	61.575	88.492	299.332	539.716	298.538	38.197	9.748	2.495	1.779	—
Mista . . . . .	1.048.589	5.394	19.941	170.841	168.340	238.752	176.819	113.628	47.060	38.932	39.000	17.387	12.493
<b>Totale . . . . .</b>	<b>10.825.042</b>	<b>85.599</b>	<b>173.271</b>	<b>1016.168</b>	<b>925.229</b>	<b>1612.146</b>	<b>1717.794</b>	<b>1369.928</b>	<b>575.363</b>	<b>452.958</b>	<b>500.245</b>	<b>414.287</b>	<b>1982.054</b>
<b>ITALIA CENTRALE:</b>													
In proprietà . . . . .	2.245.471	16.933	32.693	164.755	134.090	194.344	157.821	151.153	105.629	131.088	251.695	257.973	647.297
In affitto . . . . .	263.575	3.387	5.088	15.678	8.544	10.443	9.864	14.377	17.696	33.594	53.920	46.167	44.817
A colonia . . . . .	2.103.052	3.097	9.683	88.453	136.708	421.213	607.051	531.737	214.942	72.596	15.508	2.064	—
Mista . . . . .	438.379	1.631	7.712	72.219	64.348	82.732	54.781	42.619	22.382	18.616	26.882	14.915	29.542
<b>Totale . . . . .</b>	<b>5.050.477</b>	<b>25.048</b>	<b>55.176</b>	<b>341.105</b>	<b>343.690</b>	<b>708.732</b>	<b>829.517</b>	<b>739.886</b>	<b>360.649</b>	<b>255.894</b>	<b>348.005</b>	<b>321.119</b>	<b>721.656</b>
<b>ITALIA MERIDIONALE</b>													
In proprietà . . . . .	3.626.984	38.907	92.187	406.637	298.555	370.498	265.202	245.037	169.408	200.164	331.510	288.482	920.397
In affitto . . . . .	875.870	7.991	24.060	92.510	54.775	62.385	52.964	85.366	97.284	119.495	166.856	59.279	52.905
A colonia . . . . .	393.851	3.953	13.193	60.240	46.990	72.268	77.162	60.855	27.364	15.726	10.833	5.267	—
Mista . . . . .	1.278.505	3.000	16.853	174.555	175.713	239.290	159.638	139.322	91.068	94.015	105.458	46.700	32.893
<b>Totale . . . . .</b>	<b>8.175.210</b>	<b>53.851</b>	<b>146.293</b>	<b>733.942</b>	<b>576.033</b>	<b>744.441</b>	<b>554.966</b>	<b>530.580</b>	<b>385.124</b>	<b>429.400</b>	<b>614.657</b>	<b>399.728</b>	<b>1006.195</b>
<b>ITALIA INSULARE:</b>													
In proprietà . . . . .	2.394.638	28.969	54.452	196.086	129.450	187.364	194.934	265.271	225.861	221.029	257.687	140.196	493.339
In affitto . . . . .	588.506	2.170	5.175	25.041	21.356	38.088	51.382	96.309	97.213	87.138	83.665	27.410	53.559
A colonia . . . . .	311.388	2.277	6.948	37.678	34.136	57.127	47.712	39.169	31.137	28.347	18.117	5.890	2.850
Mista . . . . .	906.484	1.186	5.044	48.312	62.366	134.250	139.559	147.485	106.743	105.688	103.243	33.371	19.237
<b>Totale . . . . .</b>	<b>4.201.016</b>	<b>34.602</b>	<b>71.619</b>	<b>307.117</b>	<b>247.308</b>	<b>416.829</b>	<b>433.587</b>	<b>548.234</b>	<b>460.954</b>	<b>442.202</b>	<b>462.712</b>	<b>206.867</b>	<b>568.985</b>
<b>REGNO:</b>													
In proprietà . . . . .	15.084.452	144.781	295.573	1399.018	1132.647	1650.981	1356.570	1280.511	794.709	804.089	1196.953	1055.860	3992.780
In affitto . . . . .	3.338.288	31.482	64.825	285.442	182.520	286.203	376.856	554.783	408.489	392.698	407.129	158.768	189.095
A colonia . . . . .	4.157.069	11.647	36.411	247.947	306.325	849.940	1271.640	930.299	311.640	126.417	46.953	15.000	2.850
Mista . . . . .	3.671.955	11.210	49.550	465.926	470.767	695.024	530.798	443.054	287.252	257.252	274.584	112.374	94.164
<b>Totale . . . . .</b>	<b>26.251.744</b>	<b>199.100</b>	<b>446.359</b>	<b>2398.333</b>	<b>2092.259</b>	<b>3482.148</b>	<b>3535.864</b>	<b>3188.627</b>	<b>1782.090</b>	<b>1580.454</b>	<b>1925.619</b>	<b>1342.002</b>	<b>4278.889</b>

3. — NUMERO E SUPERFICIE DELLE AZIENDE PER  
(Dati per

Numero d'ordine	CIRCOSCRIZIONI	AZIENDE CENSITE	0/0 SUPERFICIE CENSITA SULLA SUPERFICIE TERRITORIALE	CLASSI DI (e t t										
				fino a 0,50		da 0,50,01 a 1		da 1,01 a 3		da 3,01 a 5		da 5,01 a 10		
				n.	superf.	n.	superf.	n.	superf.	n.	superf.	n.	superf.	
1	PIEMONTE	M	120.938	83,3	21,4	0,4	13,1	1,0	33,0	6,2	14,4	5,5	11,1	7,6
		C	209.756	84,7	18,3	1,3	12,4	2,8	34,0	19,6	17,6	20,4	12,9	26,6
		P	117.652	86,2	29,4	1,2	11,1	1,7	22,6	9,1	14,1	11,7	12,8	18,9
		Tot.	448.348	84,3	22,1	0,8	12,2	1,7	30,8	10,6	15,8	11,1	12,4	15,5
2	LIGURIA	M	95.122	85,8	23,3	1,1	12,7	2,2	28,9	12,2	14,1	12,2	13,8	21,6
		C	14.476	78,7	39,0	3,6	15,4	5,4	24,4	21,6	10,3	18,5	8,0	25,6
		Tot.	109.598	85,3	25,3	1,3	13,1	2,4	28,4	12,9	13,6	12,7	13,0	21,8
		M	109.003	80,3	26,9	0,8	15,4	1,7	32,2	8,6	11,6	6,5	8,7	8,7
3	LOMBARDIA	C	109.026	81,0	29,9	2,3	13,9	4,4	35,3	26,9	10,7	17,0	6,7	19,2
		P	226.928	88,1	31,7	1,2	13,7	2,4	31,2	13,3	8,4	7,5	6,8	11,1
		Tot.	444.957	84,0	30,1	1,2	14,2	2,4	32,5	13,4	9,7	8,4	7,2	11,2
		M	78.004	84,2	23,7	0,4	15,9	1,0	32,5	4,7	10,5	3,2	8,0	4,4
4	VENEZIA TRIDENTINA	C	4.394	86,2	15,2	0,1	6,2	0,2	19,7	1,8	11,0	2,1	14,3	4,9
		P	6.264	64,5	18,9	0,5	12,8	1,0	24,6	5,0	10,7	4,6	14,0	11,0
		Tot.	88.682	83,1	22,9	0,4	15,2	0,9	31,3	4,4	10,6	3,2	8,7	4,8
		M	84.963	82,1	19,8	0,5	11,4	1,0	32,9	7,4	15,6	7,2	13,1	10,8
5	VENETO	C	99.935	81,1	22,1	1,1	11,3	2,4	31,2	16,7	15,0	16,5	13,7	27,0
		P	249.076	83,4	28,3	1,3	13,1	2,4	27,8	12,5	10,7	10,1	10,6	18,1
		Tot.	433.974	82,5	25,2	1,0	12,3	1,9	29,6	11,5	12,7	10,2	11,8	17,1
		M	21.148	88,1	20,4	0,3	7,1	0,4	21,0	3,4	13,1	4,3	18,6	11,2
6	VENEZIA GIULIA E ZARA	C	73.672	87,6	17,9	0,6	10,5	1,2	26,2	7,4	14,2	8,3	17,4	18,5
		P	5.651	73,6	49,7	1,0	8,9	1,5	15,2	6,3	8,4	7,5	12,1	19,3
		Tot.	100.471	87,2	20,3	0,5	9,7	0,9	24,5	6,1	13,6	7,0	17,4	16,1
		M	66.675	84,0	9,2	0,2	6,3	0,6	19,9	4,4	15,1	6,8	23,6	19,1
7	EMILIA	C	57.494	86,3	13,2	0,4	8,2	0,9	19,8	5,4	12,8	7,2	21,3	22,1
		P	115.422	84,6	20,1	0,5	8,7	0,9	18,4	4,7	10,7	5,7	18,6	18,3
		Tot.	239.591	84,8	15,4	0,4	7,9	0,8	19,1	4,7	12,5	6,4	20,7	19,4
		M	82.931	84,2	24,2	0,7	11,2	1,2	24,9	6,7	12,7	7,0	13,4	13,4
8	TOSCANA	C	141.834	85,7	23,0	0,5	9,0	0,9	21,5	5,1	12,1	6,0	17,6	15,8
		P	29.379	86,2	30,7	0,8	12,6	1,4	26,0	7,0	12,1	7,0	12,4	12,4
		Tot.	254.144	85,3	24,3	0,6	10,1	1,0	23,1	5,8	12,3	6,4	15,6	14,7
		M	46.081	83,5	13,1	0,3	7,0	0,6	21,2	4,7	14,1	6,3	21,4	17,5
9	MARCHE	C	71.577	89,5	16,4	0,4	5,8	0,8	19,7	7,0	16,3	11,3	23,2	29,1
		P	117.658	86,4	15,1	0,3	6,3	0,7	20,3	5,9	15,4	8,8	22,5	23,4
		Tot.	189.235	87,9	15,7	0,3	6,0	0,7	20,0	6,4	15,8	10,0	21,8	26,2
		M	34.282	85,6	14,7	0,3	9,4	0,6	22,0	3,7	11,0	3,9	16,6	10,8
10	UMBRIA	C	38.305	82,9	21,4	0,4	7,7	0,7	19,3	4,4	10,0	4,8	16,1	14,0
		P	72.587	84,4	18,2	0,3	8,5	0,7	20,6	4,0	10,5	4,3	16,3	12,3
		Tot.	110.892	83,6	19,7	0,3	8,1	0,7	19,9	4,2	10,2	4,5	16,2	13,1
		M	63.738	91,2	14,6	0,5	14,6	1,5	38,1	9,6	15,0	7,8	11,1	10,3
11	LAZIO	C	118.809	88,3	16,9	0,6	14,9	1,7	39,1	10,5	14,2	7,7	8,8	8,5
		P	20.481	91,5	18,7	0,5	16,0	1,2	35,4	6,6	12,5	4,9	10,6	7,2
		Tot.	203.028	89,9	16,4	0,6	14,9	1,6	38,4	9,7	14,3	7,4	9,7	8,9
		M	140.121	84,4	11,6	0,5	13,0	1,6	38,8	11,7	18,7	11,5	13,4	14,2
12	ABRUZZI E MOLISE	C	88.154	82,8	15,3	0,8	11,1	2,0	32,1	14,2	17,3	15,3	15,2	24,0
		P	228.275	83,9	13,0	0,6	12,2	1,7	36,2	12,5	18,9	12,6	14,1	17,2
		Tot.	316.429	83,3	14,1	0,7	11,6	1,8	34,3	13,4	18,1	14,0	15,7	20,6
		M	97.860	84,8	19,3	0,9	15,0	2,2	34,6	12,5	14,5	10,8	10,5	13,7
13	CAMPANIA	C	107.987	82,8	22,5	1,8	17,5	4,4	37,6	23,1	11,7	15,0	7,3	16,5
		P	88.694	81,4	21,7	2,0	24,3	5,9	38,5	21,6	8,1	10,0	4,7	10,3
		Tot.	196.681	82,1	22,1	1,9	20,9	5,1	38,0	22,3	11,9	12,5	11,7	13,4
		M	140.121	84,4	11,6	0,5	13,0	1,6	38,8	11,7	18,7	11,5	13,4	14,2

(a) Percento del numero delle aziende e della relativa superficie, sul totale delle circoscrizioni.

FORMA DI CONDUZIONE E CLASSE DI AMPIEZZA  
centuali) (a)

Numero d'ordine	AMPIEZZA (ari)	FORMA DI CONDUZIONE																Numero d'ordine				
		da 10,01 a 20		da 20,01 a 50		da 50,0 a 100		da 100,01 a 500		da 500,01 a 1000		oltre 1000		in proprietà e simili		in affitto			a colonia		mista	
		n.	superf.	n.	superf.	n.	superf.	n.	superf.	n.	superf.	n.	superf.	n.	superf.	n.	superf.		n.	superf.	n.	sup.
1	4,4	5,9	1,6	4,5	0,4	2,9	0,4	9,3	0,1	7,3	0,1	49,4	76,6	86,1	5,4	3,7	0,9	0,7	17,1	9,5	1	
		3,8	15,2	0,8	7,1	0,1	1,8	0,1	2,7	—	1,0	—	1,5	73,7	67,0	4,5	5,5	5,4	10,4	16,4		17,1
		6,0	17,5	3,1	19,8	0,6	8,5	0,3	10,3	—	0,6	—	0,7	58,6	41,6	15,7	27,8	2,8	5,3	22,9		25,3
		4,5	11,1	1,6	8,7	0,3	3,9	0,2	7,7	0,1	4,0	—	24,9	70,5	70,7	7,7	9,6	3,5	4,5	18,3		15,2
2	5,6	16,6	1,2	7,7	0,1	2,4	0,2	8,5	0,1	7,4	—	8,1	70,0	73,5	12,3	7,7	6,6	7,7	11,1	11,1	2	
		2,3	14,4	0,5	5,6	0,1	3,1	—	2,2	—	—	—	55,8	56,4	8,4	2,2	22,9	26,9	12,9	14,5		
		5,1	16,5	1,1	7,5	0,2	2,4	0,1	8,0	0,1	6,9	—	7,6	68,2	72,3	11,8	7,3	8,7	9,1	11,3		11,3
		3,1	6,1	1,1	4,7	0,3	3,8	0,5	14,8	0,1	8,8	0,1	35,5	73,1	81,8	8,6	6,4	1,4	0,9	16,9		10,9
3	2,6	14,9	0,7	8,8	0,1	3,3	—	2,8	—	—	—	0,4	51,8	48,5	28,2	21,8	11,1	19,4	8,9	10,3	3	
		4,1	13,4	2,7	19,7	1,0	16,1	0,4	14,9	—	—	—	45,8	34,2	38,9	50,0	5,1	5,7	10,2	10,1		
		3,5	10,8	1,8	12,6	0,6	9,7	0,4	13,3	—	—	—	13,5	53,9	54,1	28,9	29,8	5,7	5,7	11,5		10,4
		4,1	4,5	3,3	8,1	1,0	5,4	0,7	13,0	0,1	6,5	0,2	48,8	75,8	89,0	5,4	5,7	2,4	0,7	16,4		4,6
4	15,2	10,5	13,4	19,7	3,0	9,6	1,6	17,8	0,2	5,6	0,2	27,7	86,5	93,5	9,9	4,1	0,3	0,3	3,3	2,1	4	
		9,8	15,2	7,1	22,4	1,4	10,1	0,6	11,8	—	—	—	14,7	82,4	90,0	8,9	4,4	2,5	2,2	6,2		3,4
		5,0	5,5	4,1	9,8	1,1	6,0	0,8	13,3	0,1	6,3	0,2	45,4	76,8	89,5	5,8	5,5	2,3	0,7	15,1		4,3
		4,9	7,9	1,4	4,9	0,3	2,7	0,4	8,8	0,1	5,4	0,1	43,4	79,7	84,8	5,4	5,2	1,7	2,3	13,2		7,7
5	5,4	20,3	1,1	8,3	0,1	1,5	0,1	2,9	—	—	—	1,9	61,8	53,5	15,4	11,9	8,2	16,5	14,6	18,1	5	
		6,7	22,8	2,3	15,8	0,3	4,9	0,2	7,0	—	—	—	2,1	45,6	41,0	35,3	29,1	7,0	16,2	12,1		13,7
		6,1	17,3	1,9	10,8	0,2	3,6	0,2	6,9	—	—	—	16,2	56,0	58,0	24,9	18,1	6,2	11,5	12,9		12,4
		13,0	15,1	5,3	13,0	0,9	4,7	0,4	7,3	0,1	6,1	0,1	34,2	92,8	98,3	4,6	0,6	0,2	0,1	2,4		1,0
6	9,6	19,9	3,4	14,1	0,4	4,0	0,3	8,4	0,1	4,6	—	13,0	85,2	89,6	2,7	1,2	4,2	2,6	7,9	6,6		

Segue: 3. — NUMERO E SUPERFICIE DELLE AZIENDE PER  
(Dati per

Numero d'ordine	CIRCOSCRIZIONI	AZIENDE CENSITE	% SUPERFICIE CENSITA SULLA SUPERFICIE TERRITO- RIALE	C L A S S I D I ( e t t										
				fino a 0,50		da 0,50.01 a 1		da 1,01 a 3		da 3,01 a 5		da 5,01 a 10		
				n.	superf.	n.	superf.	n.	superf.	n.	superf.	n.	superf.	
1	PUGLIE . . . . .	M	3.776	100,8	11,4	0,8	15,0	2,7	38,6	17,4	18,1	16,5	12,7	20,4
		C	201.503	84,3	15,1	0,8	19,0	2,7	37,7	12,9	12,6	9,1	8,9	11,4
		P	77.671	87,0	18,6	0,8	21,2	2,3	34,5	8,9	10,5	5,9	7,6	7,7
		Tot.	282.950	85,3	16,0	0,8	19,6	2,6	36,8	11,6	12,1	8,1	8,6	10,3
2	LUCANIA . . . . .	M	58.985	83,3	12,8	0,3	11,1	0,9	30,5	6,1	17,6	7,1	15,8	11,1
		C	17.739	80,3	12,1	0,4	12,4	1,0	31,7	6,2	16,2	6,6	14,5	10,4
		P	5.126	86,6	20,2	0,4	13,8	0,8	27,9	3,8	13,2	3,9	15,0	7,8
		Tot.	81.850	82,9	13,1	0,4	11,5	0,9	30,6	6,9	17,1	6,7	15,5	10,7
3	CALABRIE . . . . .	M	34.844	83,5	30,4	1,0	19,6	2,0	28,2	6,7	8,9	4,5	6,3	5,7
		C	181.627	85,5	23,7	1,1	19,1	2,7	33,0	11,2	10,9	7,7	7,4	9,4
		Tot.	216.471	85,5	24,8	1,1	19,2	2,6	32,2	10,3	10,5	7,0	7,2	8,6
		M	137.384	81,0	31,5	1,7	18,1	3,0	28,2	11,4	9,2	7,9	7,7	11,7
4	SICILIA . . . . .	C	249.268	82,7	21,8	1,2	16,8	2,7	30,5	11,8	12,1	9,9	11,0	16,1
		P	65.767	79,5	22,9	1,4	18,1	3,0	30,8	12,5	10,7	9,3	9,8	15,2
		Tot.	452.419	81,7	24,9	1,4	17,4	2,8	29,8	11,8	11,0	9,2	9,8	14,7
		M	15.350	85,7	20,4	0,2	11,4	0,5	22,0	2,0	11,3	2,2	12,2	4,3
5	SARDEGNA . . . . .	C	80.833	84,7	16,2	0,2	12,0	0,5	25,5	2,8	10,3	2,3	11,3	4,7
		P	30.561	88,2	19,4	0,4	13,3	0,9	25,1	3,9	11,3	3,7	12,8	7,7
		Tot.	126.744	87,2	17,5	0,3	12,2	0,6	25,0	2,8	10,7	2,6	11,8	5,1
		M	575.853	83,4	21,4	0,5	12,6	1,1	30,1	6,6	13,5	6,1	12,7	10,4
6	ITALIA SETTENTRIONALE . . . . .	C	568.753	84,5	21,1	1,1	11,9	2,2	31,0	14,2	14,6	13,8	13,2	22,5
		P	720.993	84,9	28,3	1,0	12,3	1,9	26,4	10,1	10,5	8,4	11,1	16,2
		Tot.	1.865.599	84,7	24,0	0,8	12,2	1,6	29,0	9,4	12,7	8,5	12,2	14,9
		M	227.032	86,0	17,8	0,5	11,0	1,0	27,4	6,4	13,4	6,4	14,9	13,0
7	ITALIA CENTRALE . . . . .	C	370.525	86,7	19,6	0,5	10,1	1,1	26,6	7,0	13,4	7,2	15,7	15,4
		P	49.860	88,8	25,8	0,6	14,0	1,3	29,8	6,8	12,3	5,9	11,6	9,8
		Tot.	647.417	86,6	19,4	0,5	10,8	1,1	27,1	6,8	13,3	6,8	15,1	14,0
		M	335.586	84,2	16,0	0,6	13,9	1,6	35,0	9,9	16,3	9,4	12,2	12,3
8	ITALIA MERIDIONALE . . . . .	C	597.010	84,1	19,0	1,0	17,4	2,7	35,2	13,2	12,7	10,0	9,3	12,9
		P	171.491	85,1	20,3	1,1	22,6	3,3	36,3	12,5	9,4	7,1	6,3	8,5
		Tot.	1.104.087	84,3	18,3	0,9	17,2	2,4	35,3	11,9	13,3	9,3	9,7	12,0
		M	152.734	82,5	30,4	1,2	17,4	2,2	27,6	8,2	9,4	6,0	8,1	9,2
9	ITALIA INSULARE . . . . .	C	330.101	85,6	20,4	0,7	15,7	1,5	29,3	6,9	11,6	5,8	11,1	9,9
		P	96.328	82,3	21,8	0,8	16,5	1,8	29,0	7,7	10,9	6,2	10,8	11,0
		Tot.	579.183	84,4	23,3	0,8	16,3	1,7	28,8	7,3	10,9	5,9	10,3	9,9
		M	1.291.205	84,0	20,4	0,6	13,2	1,3	30,6	7,5	13,7	6,9	12,4	11,2
REGNO . . . . .	C	1.866.389	85,2	20,0	0,8	14,0	1,9	31,2	10,3	13,2	9,1	12,1	14,0	
	P	1.038.672	84,9	26,2	1,0	14,4	2,1	28,4	9,9	10,5	7,7	10,3	13,9	
	Tot.	4.166.268	84,7	21,7	0,8	13,9	1,7	30,3	9,1	12,7	8,0	11,7	13,3	

(a) Vedasi nota (a) a pag. 98.

FORMA DI CONDUZIONE E CLASSE DI AMPIEZZA  
centuali) (a)

Numero d'ordine	A M P I E Z Z A ( a r i )														F O R M A D I C O N D U Z I O N E								Numero d'ordine
	da 10,01 a 20		da 20,01 a 50		da 50,01 a 100		da 100,01 a 500		da 500,01 a 1000		oltre 1000		in proprietà e simili		in affitto		a colonia		mista				
	n.	superf.	n.	superf.	n.	superf.	n.	superf.	n.	superf.	n.	superf.	n.	superf.	n.	superf.	n.	superf.	n.	superf.	n.	superf.	
1	PUGLIE . . . . .	2,9	8,9	1,0	7,9	0,2	3,2	..	1,9	0,1	13,2	..	7,1	47,2	44,4	11,9	17,6	2,8	1,9	38,1	36,1	..	..
		3,3	8,5	1,9	10,8	0,8	10,1	0,6	23,6	0,1	4,7	..	5,4	58,6	48,7	10,5	19,0	10,0	5,3	20,9	27,0	..	..
		3,2	6,4	2,2	10,1	1,0	10,1	1,1	33,5	0,1	7,5	..	6,8	65,6	45,2	13,6	28,7	6,7	5,0	14,1	21,1	..	..
		3,3	7,8	1,9	10,6	0,8	10,0	0,8	26,6	0,1	5,7	..	5,9	60,4	47,5	11,4	22,2	9,0	5,2	19,2	25,1	..	..
2	LUCANIA . . . . .	6,6	9,4	3,4	10,6	1,1	7,8	0,9	18,8	0,1	8,0	0,1	19,9	64,4	61,7	11,0	11,9	3,0	3,4	21,6	23,0	..	..
		6,9	9,7	3,5	10,9	1,1	8,5	1,4	29,8	0,2	11,1	..	5,4	42,7	53,2	16,7	24,6	1,1	1,4	39,5	38,8	..	..
		5,3	5,3	2,1	4,6	0,9	4,9	1,2	21,9	0,2	14,8	0,2	31,8	73,3	46,2	9,5	37,9	0,3	0,9	16,9	15,0	..	..
		6,5	9,1	3,4	10,1	1,1	7,7	1,0	21,4	0,1	9,3	0,1	17,8	60,2	54,9	12,2	16,7	2,4	2,7	25,2	25,7	..	..
3	CALABRIE . . . . .	3,5	6,3	1,6	6,5	0,6	5,7	0,6	19,1	0,2	11,3	0,1	31,2	75,1	72,7	6,8	13,8	9,4	5,9	8,7	7,6	..	..
		3,1	7,8	1,6	8,9	0,6	7,3	0,5	21,3	0,1	8,7	..	13,9	65,8	65,6	9,1	13,2	13,1	7,5	12,0	13,7	..	..
		3,2	7,5	1,6	8,4	0,6	6,9	0,6	20,8	0,1	9,2	..	17,6	67,3	67,1	8,7	13,3	12,5	7,2	11,5	19,4	..	..
		3,0	9,2	1,4	9,2	0,4	6,7	0,4	21,5	0,1	8,1	..	9,6	73,7	59,6	3,3	12,2	8,5	5,1	14,5	23,1	..	..
4	SICILIA . . . . .	4,9	13,8	1,9	12,0	0,6	8,3	0,4	15,6	..	4,3	..	4,3	64,3	49,2	8,3	17,3	13,5	13,4	13,9	20,1	..	..
		4,5	13,9	2,2	14,4	0,6	9,7	0,4	14,8	..	2,6	..	3,2	71,3	57,1	10,8	18,3	8,0	7,5	9,9	17,1	..	..
		4,3	12,4	1,8	11,5	0,5	8,0	0,4	17,3	0,1	5,2	..	3,7	68,2	53,4	7,1	15,9	11,2	10,1	13,5	20,6	..	..
		8,7	6,1	7,5	11,7	3,2	11,3	3,0	27,4	0,1	4,1	0,2	30,2	66,4	68,2	17,0	13,0	4,2	2,8	12,4	16,0	..	..
5	SARDEGNA . . . . .	9,7	8,0	8,4	15,4	3,8	15,3	2,6	27,1	0,1	5,0	0,1	18,7	57,1	57,6	13,8	13,1	7,6	5,9	21,5	23,4	..	..
		9,3	10,9	5,5	14,0	1,9	10,9	1,2	19,6	0,1	3,6	0,1	24,4	65,3	65,9	7,5	7,3	3,8	1,7	23,4	25,1	..	..
		9,5	8,2	7,6	14,6	3,2	13,9	2,3	25,8	0,1	4,7	0,1	21,4	60,2	60,6	12,7	12,1	6,3	4,7	20,8	22,6	..	..
		6,1	9,9	2,5	8,6	0,5	3,9	0,4	10,1	0,1	6,3	0,1	36,5	74,5	81,4	7,0	4,7	5,0	6,2	13,5	7,7	..	..
6	ITALIA SETTENTRIONALE . . . . .	6,1	20,4	1,8	12,3	0,2	2,9	0,1	4,3	..	1,7	..	4,6	65,4	61,5	11,7	8,5	10,9	18,9	12,0	11,1	..	..
		7,4	21,4	3,1	18,7	0,6	8,9	0,3	9,9	..	1,7	..	1,8	47,9	37,9	30,9	33,5	9,6	17,0	11,6	11,6	..	..
		6,6	15,9	2,5	12,7	0,4	5,3	0,3	8,8	..	3,8	0,1	18,3	61,4	63,0	17,7	14,9	8,6	12,4	12,3	9,7	..	..
		9,5	16,2	4,5	16,5	1,0	7,9	0,4	9,3	..	4,9	0,1	17,9	58,7	56,1	4,1	1,5	22,8	34,1	14,4	8,3	..	..
7	ITALIA CENTRALE . . . . .	9,7	18,3	3,6	14,4	0,7	6,7	0,5	12,7	0,1	6,9	..	9,8	37,4	35,3	8,0	6,0	42,1	49,9	12,5	8,8	..	..
		2,9	4,8	1,9	7,7	0,8	6,7	0,7	19,2	0,1	9,4	0,1	27,8	47,6	52,8	11,7	16,9	25,9	20,8	14,8	9,5	..	..
		9,1	16,4	3,8	14,7	0,8	7,1	0,5	12,0	0,1	6,3	..	14,3	45,7	44,5	6,9	5,2	34,1	41,6	13,3	8,7	..	..
		4,1	8,3</																				



**B. — Famiglie contadine imprenditrici (a)**  
(Censimento generale dell'agricoltura al 19 marzo 1930-VIII)

**I. — COMPONENTI LE FAMIGLIE CONTADINE IMPRENDITRICI**

CIRCOSCRIZIONI	AZIENDE CONSIDERATE SU 100 CENSITE	PER KM <sup>2</sup> DI SUPERFICIE AZIENDALE				PER AZIENDA			
		montagna	collina	pianura	IN COMPLESSO	montagna	collina	pianura	IN COMPLESSO
Piemonte. . . . .	19,1	131,4	151,6	112,7	131,8	3,9	4,4	4,4	4,3
Liguria. . . . .	16,0	116,5	—	—	116,5	3,8	—	—	3,8
Lombardia. . . . .	15,4	234,8	227,5	156,8	186,9	4,7	5,3	5,5	5,2
Venezia Tridentina. . . . .	18,7	156,6	52,4	113,2	132,9	4,8	5,2	4,8	4,8
Veneto. . . . .	19,5	149,7	212,4	198,8	192,6	5,2	6,1	7,0	6,5
Venezia Giulia. . . . .	25,9	76,0	127,4	195,5	110,2	4,9	4,9	5,9	5,0
Emilia. . . . .	45,0	88,7	100,1	116,2	107,8	5,5	6,1	6,8	6,4
Toscana. . . . .	34,4	105,0	105,5	178,8	109,7	5,1	6,3	5,8	5,9
Marche. . . . .	38,4	95,5	126,7	—	114,1	6,0	6,7	—	6,5
Umbria. . . . .	48,9	99,1	99,9	—	99,5	5,7	6,4	—	6,1
Lazio. . . . .	41,4	142,7	147,1	164,2	148,4	5,0	4,7	4,8	4,8
Abruzzi e Molise. . . . .	32,4	155,7	148,7	—	151,7	4,5	5,4	—	5,0
Campania. . . . .	23,0	155,2	205,9	219,5	187,4	4,7	5,0	4,5	4,7
Puglie. . . . .	29,4	125,3	145,0	130,8	140,5	4,1	4,3	4,1	4,2
Lucania. . . . .	21,0	101,6	103,3	84,2	99,8	4,1	4,3	4,1	4,2
Calabria. . . . .	14,2	176,4	140,5	—	146,9	4,0	4,2	—	4,2
Sicilia. . . . .	19,4	116,3	103,2	98,0	105,2	3,7	3,7	3,3	3,7
Sardegna. . . . .	23,3	70,1	68,3	105,7	75,4	4,2	4,2	4,3	4,2
ITALIA SETTENTRIONALE . . . . .	21,8	127,9	141,0	140,0	137,4	4,6	5,3	6,2	5,5
ITALIA CENTRALE. . . . .	38,9	108,9	117,0	170,0	117,5	5,4	5,9	5,2	5,7
ITALIA MERIDIONALE. . . . .	24,7	147,7	151,8	153,2	150,8	4,4	4,7	4,2	4,5
ITALIA INSULARE. . . . .	20,2	110,1	89,7	100,7	95,1	3,8	3,9	3,6	3,8
REGNO. . . . .	25,0	124,2	126,6	140,4	129,5	4,7	5,1	5,6	5,1

**2. — PERSONE DI FAMIGLIE CONTADINE IMPRENDITRICI, OCCUPATE STABILMENTE NEI LAVORI DELL'AZIENDA**

CIRCOSCRIZIONI	PERSONE OCCUPATE STABILMENTE SU 100 OCCUPATE IN TOTALE	PER KM <sup>2</sup> DI SUPERFICIE AZIENDALE							
		MONTAGNA		COLLINA		PIANURA		IN COMPLESSO	
		totale	di cui oltre i 15 anni	totale	di cui oltre i 15 anni	totale	di cui oltre i 15 anni	totale	di cui oltre i 15 anni
Piemonte. . . . .	57,2	51,1	48,8	59,7	57,5	38,8	37,5	49,6	47,7
Liguria. . . . .	54,8	43,4	42,2	—	—	—	—	43,4	42,2
Lombardia. . . . .	44,4	59,5	56,9	54,7	53,0	38,7	37,5	46,1	44,6
Venezia Tridentina. . . . .	48,7	43,8	43,3	17,4	16,8	34,0	33,5	38,1	37,6
Veneto. . . . .	41,6	34,1	32,6	48,4	46,3	46,0	43,9	44,3	42,3
Venezia Giulia. . . . .	36,0	19,8	19,4	23,7	23,3	44,2	43,3	23,0	22,6
Emilia. . . . .	60,6	23,7	22,2	37,0	34,7	47,1	43,9	41,0	38,3
Toscana. . . . .	59,4	28,7	25,9	46,4	43,2	55,7	53,7	42,8	39,7
Marche. . . . .	62,7	34,3	32,0	59,7	55,3	—	—	49,4	45,9
Umbria. . . . .	56,9	34,9	32,0	42,4	37,4	—	—	39,3	35,2
Lazio. . . . .	37,9	33,6	32,3	34,8	33,3	23,3	22,6	32,7	31,3
Abruzzi e Molise. . . . .	41,2	35,4	34,2	40,5	39,0	—	—	38,3	36,9
Campania. . . . .	34,9	31,7	30,5	42,2	40,9	42,5	41,2	37,8	36,6
Puglie. . . . .	28,7	40,4	39,4	17,7	17,2	15,1	14,8	17,4	17,0
Lucania. . . . .	39,2	19,0	18,6	22,2	21,7	17,4	16,5	19,9	19,4
Calabria. . . . .	23,4	14,2	14,0	20,6	20,2	—	—	19,5	19,1
Sicilia. . . . .	36,0	14,8	14,3	18,5	17,9	14,7	14,3	17,0	16,5
Sardegna. . . . .	36,3	10,9	10,7	11,2	10,9	14,9	14,5	11,9	11,6
ITALIA SETTENTRIONALE . . . . .	51,3	37,7	36,2	43,0	41,1	44,2	41,9	42,3	40,3
ITALIA CENTRALE. . . . .	54,3	32,7	30,3	46,1	42,7	36,2	35,0	41,3	38,4
ITALIA MERIDIONALE. . . . .	34,6	30,4	29,4	28,5	27,6	23,4	22,8	28,3	27,4
ITALIA INSULARE. . . . .	36,1	14,3	13,9	15,7	15,2	14,8	14,4	15,3	14,8
REGNO. . . . .	47,7	32,6	31,0	36,6	34,6	39,1	37,2	36,2	34,3

(a) Dati desunti dal volume « Indagine rappresentativa sulle famiglie contadine imprenditrici ». Istituto centrale di statistica, Roma 1939.

**C. — Fattorie dell'Italia Centrale**  
(Censimento generale dell'agricoltura al 19 marzo 1930-VIII)  
I. — FATTORIE ED UNITÀ COLTURALI CHE LE COSTITUISCONO

CIRCOSCRIZIONI	FATTORIE	UNITÀ COLTURALI COMPONENTI LE FATTORIE	SUPERFICIE (ettari)		AMPIEZZA MEDIA DELLE (ettari)		AZIENDE CENSITE IN COMPLESSO CONSIDERANDO TALI LE		
			in complesso	% della superficie artario- forestale	fattorie	unità colturali componenti le fattorie	fattorie (a)	unità colturali componenti le fattorie (b)	
Apuania . . . . .	M	13	229	970	1,0	74,63	4,24	22.988	23.204
	<b>Tot.</b>	<b>13</b>	<b>229</b>	<b>970</b>	<b>1,0</b>	<b>74,63</b>	<b>4,24</b>	<b>22.988</b>	<b>23.204</b>
Arezzo . . . . .	M	83	1.131	19.527	16,5	235,26	17,27	7.670	8.718
	C	191	3.149	44.613	23,9	233,58	14,17	18.577	21.535
	<b>Tot.</b>	<b>274</b>	<b>4.280</b>	<b>64.140</b>	<b>21,0</b>	<b>234,09</b>	<b>14,99</b>	<b>28.247</b>	<b>30.253</b>
Firenze . . . . .	M	80	781	22.382	30,4	279,77	28,66	4.531	5.232
	C	1.642	16.338	161.876	61,2	98,58	9,91	20.809	35.505
	<b>Tot.</b>	<b>1.801</b>	<b>18.312</b>	<b>195.381</b>	<b>53,1</b>	<b>108,48</b>	<b>10,67</b>	<b>29.080</b>	<b>45.591</b>
Grosseto . . . . .	M	37	503	37.354	26,9	1.009,57	74,26	9.290	9.756
	C	105	1.598	89.052	47,5	848,11	55,73	6.990	8.483
	<b>Tot.</b>	<b>198</b>	<b>2.652</b>	<b>179.697</b>	<b>41,4</b>	<b>907,58</b>	<b>67,76</b>	<b>17.401</b>	<b>19.855</b>
Livorno . . . . .	M	—	—	—	—	—	—	3.746	3.746
	<b>Tot.</b>	<b>141</b>	<b>2.256</b>	<b>49.830</b>	<b>55,5</b>	<b>353,40</b>	<b>22,09</b>	<b>6.238</b>	<b>8.353</b>
Lucca . . . . .	M	6	94	709	0,7	118,14	7,54	17.301	17.389
	C	55	701	3.350	8,9	60,91	4,78	17.782	18.428
	<b>Tot.</b>	<b>87</b>	<b>1.109</b>	<b>5.723</b>	<b>3,5</b>	<b>65,78</b>	<b>5,16</b>	<b>43.558</b>	<b>44.578</b>
Pisa . . . . .	C	371	5.850	112.904	62,9	304,32	19,30	13.949	19.428
	<b>Tot.</b>	<b>468</b>	<b>7.478</b>	<b>138.259</b>	<b>60,2</b>	<b>266,89</b>	<b>18,49</b>	<b>22.690</b>	<b>29.702</b>
Pistoia . . . . .	M	24	383	3.231	6,1	134,63	8,44	11.361	11.720
	C	83	1.131	5.899	23,7	71,07	5,22	8.913	9.961
	<b>Tot.</b>	<b>163</b>	<b>2.107</b>	<b>12.247</b>	<b>13,5</b>	<b>75,13</b>	<b>5,81</b>	<b>23.611</b>	<b>25.555</b>
Siena . . . . .	M	51	549	23.135	50,9	453,64	42,14	2.668	3.166
	<b>Tot.</b>	<b>978</b>	<b>9.907</b>	<b>240.271</b>	<b>66,6</b>	<b>245,68</b>	<b>24,25</b>	<b>14.378</b>	<b>23.307</b>
Ancona . . . . .	M	17	229	5.679	8,9	334,10	24,80	7.802	8.014
	<b>Tot.</b>	<b>325</b>	<b>3.546</b>	<b>41.110</b>	<b>22,4</b>	<b>126,49</b>	<b>11,59</b>	<b>25.225</b>	<b>28.446</b>
Ascoli Piceno . . . . .	M	21	315	4.374	5,2	208,28	13,89	9.542	9.836
	<b>Tot.</b>	<b>179</b>	<b>1.952</b>	<b>20.345</b>	<b>14,8</b>	<b>113,66</b>	<b>10,42</b>	<b>29.308</b>	<b>31.079</b>
Macerata . . . . .	M	43	619	9.304	5,5	216,36	15,03	15.303	15.879
	<b>Tot.</b>	<b>154</b>	<b>2.723</b>	<b>32.707</b>	<b>12,4</b>	<b>212,84</b>	<b>12,01</b>	<b>28.941</b>	<b>31.510</b>
Pesaro e Urbino . . . . .	M	26	323	9.012	5,7	346,61	27,90	12.055	12.352
	<b>Tot.</b>	<b>151</b>	<b>1.803</b>	<b>28.850</b>	<b>10,4</b>	<b>191,06</b>	<b>16,00</b>	<b>24.971</b>	<b>28.623</b>
Perugia . . . . .	M	313	3.195	60.669	16,0	193,83	18,99	26.076	28.958
	<b>Tot.</b>	<b>645</b>	<b>8.000</b>	<b>134.631</b>	<b>22,7</b>	<b>208,73</b>	<b>16,83</b>	<b>47.031</b>	<b>54.386</b>
Terni . . . . .	M	2	87	2.307	4,9	1.153,75	26,52	5.239	5.324
	<b>Tot.</b>	<b>91</b>	<b>2.426</b>	<b>54.659</b>	<b>27,3</b>	<b>600,98</b>	<b>22,54</b>	<b>15.866</b>	<b>18.201</b>
TOSCANA . . . . .	M	294	3.670	107.308	16,3	365,00	29,24	79.555	82.931
	C	3.515	40.381	684.660	53,2	194,78	16,95	104.988	141.834
	<b>Tot.</b>	<b>4.121</b>	<b>48.330</b>	<b>886.518</b>	<b>40,9</b>	<b>215,12</b>	<b>18,34</b>	<b>209.935</b>	<b>251.144</b>
MARCHE . . . . .	M	107	1.486	28.369	6,0	265,13	19,09	44.702	46.081
	<b>Tot.</b>	<b>809</b>	<b>10.024</b>	<b>123.012</b>	<b>13,4</b>	<b>152,05</b>	<b>12,27</b>	<b>108.443</b>	<b>117.658</b>
UMBRIA . . . . .	M	315	3.282	62.976	14,8	199,83	19,10	31.315	34.282
	<b>Tot.</b>	<b>421</b>	<b>7.144</b>	<b>126.344</b>	<b>34,4</b>	<b>300,10</b>	<b>17,69</b>	<b>31.582</b>	<b>38.305</b>
	<b>Tot.</b>	<b>736</b>	<b>10.426</b>	<b>189.320</b>	<b>23,9</b>	<b>257,23</b>	<b>18,16</b>	<b>62.897</b>	<b>72.587</b>

(a) Sono considerate « aziende » le fattorie in luogo delle unità colturali che le costituiscono. — (b) Sono considerate « aziende » le unità colturali costituenti le fattorie.

## 2. — FATTORIE PER CLASSE DI AMPIEZZA

CIRCOSCRIZIONI	CLASSE DI AMPIEZZA (ettari)															
	fino a 25		da 25,01 a 50,00		da 50,01 a 100,00		da 100,01 a 250,00		da 250,01 a 500,00		da 500,01 a 1000,00		da 1000,01 a 3000,00		oltre 3000	
	n.	superficie	n.	superficie	n.	superficie	n.	superficie	n.	superficie	n.	superficie	n.	superficie	n.	superficie
Apuania . . . . .	3	38	3	106	4	300	2	223	1	303	—	—	—	—	—	—
Arezzo . . . . .	25	445	32	1.202	58	4.246	76	12.630	57	20.033	17	11.044	8	11.260	1	3.280
Firenze . . . . .	625	9.112	378	13.590	284	20.353	314	50.143	123	43.232	64	43.782	13	15.170	—	—
Grosseto . . . . .	8	102	7	294	10	784	33	5.700	39	14.455	44	31.328	47	82.829	10	44.206
Livorno . . . . .	5	97	8	348	27	2.114	44	7.344	28	10.075	19	14.175	10	15.676	—	—
Lucca . . . . .	24	401	28	926	19	1.407	13	1.898	3	1.091	—	—	—	—	—	—
Pisa . . . . .	55	843	72	2.796	77	5.681	141	22.717	57	19.754	37	25.480	20	31.651	7	29.336
Pistoia . . . . .	58	788	39	1.402	32	2.257	24	3.624	8	2.996	2	1.180	—	—	—	—
Siena . . . . .	190	2.702	134	4.994	156	11.578	224	35.528	131	46.161	95	66.293	48	73.015	—	—
<b>TOSCANA . . . . .</b>	<b>993</b>	<b>14.528</b>	<b>701</b>	<b>25.658</b>	<b>667</b>	<b>48.720</b>	<b>871</b>	<b>139.807</b>	<b>447</b>	<b>158.100</b>	<b>278</b>	<b>193.282</b>	<b>146</b>	<b>229.601</b>	<b>18</b>	<b>76.822</b>
Ancona . . . . .	81	1.272	62	2.264	65	4.665	72	11.572	34	11.750	8	5.516	3	4.072	—	—
Ascoli Piceno . . . . .	35	492	34	1.314	43	3.216	49	8.241	14	4.746	4	2.336	—	—	—	—
Macerata . . . . .	3	50	10	397	36	2.582	65	10.791	30	10.868	8	5.188	2	2.830	—	—
Pesaro e Urbino . . . . .	23	314	30	1.127	29	2.294	39	6.443	16	5.501	9	6.665	5	6.506	—	—
<b>MARCHE . . . . .</b>	<b>142</b>	<b>2.128</b>	<b>136</b>	<b>5.102</b>	<b>173</b>	<b>12.757</b>	<b>225</b>	<b>37.047</b>	<b>94</b>	<b>32.865</b>	<b>29</b>	<b>19.705</b>	<b>10</b>	<b>13.408</b>	—	—
Perugia . . . . .	86	1.531	90	3.258	128	9.285	179	30.005	101	33.875	44	28.373	16	25.026	1	3.278
Terni . . . . .	1	23	1	42	8	600	24	4.656	19	6.751	21	14.353	17	28.264	—	—
<b>UMBRIA . . . . .</b>	<b>87</b>	<b>1.554</b>	<b>91</b>	<b>3.300</b>	<b>136</b>	<b>9.885</b>	<b>203</b>	<b>34.861</b>	<b>120</b>	<b>40.826</b>	<b>65</b>	<b>42.728</b>	<b>33</b>	<b>53.280</b>	<b>1</b>	<b>3.278</b>

## 3. — UNITÀ COLTURALI COSTITUENTI LE FATTORIE, PER CLASSE DI AMPIEZZA

CIRCOSCRIZIONI	CLASSE DI AMPIEZZA (ettari)															
	fino a 1		da 1,01 a 3,00		da 3,01 a 5,00		da 5,01 a 10,00		da 10,01 a 20,00		da 20,01 a 50,00		da 50,01 a 100,00		oltre 100	
	n.	superficie	n.	superficie	n.	superficie	n.	superficie	n.	superficie	n.	superficie	n.	superficie	n.	superficie
Apuania . . . . .	54	21	81	168	45	175	28	208	17	221	3	75	—	—	1	102
Arezzo . . . . .	120	70	288	611	445	1.886	1.605	12.337	1.325	18.296	344	10.146	90	6.228	63	14.566
Firenze . . . . .	1.079	665	2.560	5.745	3.603	15.220	7.425	54.429	2.630	34.664	652	20.205	175	12.223	188	52.230
Grosseto . . . . .	357	174	168	357	71	305	127	987	254	3.999	983	34.776	459	32.560	233	106.539
Livorno . . . . .	237	112	166	331	81	333	401	3.248	938	14.029	370	10.122	19	1.432	44	20.223
Lucca . . . . .	127	75	362	810	396	1.562	165	1.075	33	439	12	379	10	769	4	614
Pisa . . . . .	815	489	771	1.656	781	3.321	2.430	18.453	1.770	25.017	661	21.101	149	9.923	101	58.299
Pistoia . . . . .	132	84	722	1.637	655	2.662	478	3.237	76	1.032	23	716	12	941	9	1.938
Siena . . . . .	393	214	630	1.365	679	2.883	2.308	18.100	3.370	48.701	1.861	56.605	455	30.855	211	81.547
<b>TOSCANA . . . . .</b>	<b>3.314</b>	<b>1.904</b>	<b>5.748</b>	<b>12.680</b>	<b>6.756</b>	<b>28.347</b>	<b>14.967</b>	<b>112.074</b>	<b>10.413</b>	<b>146.388</b>	<b>4.909</b>	<b>154.125</b>	<b>1.369</b>	<b>94.831</b>	<b>854</b>	<b>336.058</b>
Ancona . . . . .	48	30	310	700	528	2.159	1.020	7.664	1.188	16.965	431	11.496	17	1.096	4	1.000
Ascoli Piceno . . . . .	124	36	165	371	205	871	637	4.996	651	9.250	164	4.268	5	394	1	159
Macerata . . . . .	42	27	215	494	371	1.540	856	6.446	860	12.464	365	9.830	11	723	3	1.183
Pesaro e Urbino . . . . .	41	20	63	136	101	429	407	3.210	810	11.930	348	10.451	27	1.765	6	909
<b>MARCHE . . . . .</b>	<b>255</b>	<b>113</b>	<b>753</b>	<b>1.701</b>	<b>1.205</b>	<b>4.999</b>	<b>2.920</b>	<b>22.316</b>	<b>3.509</b>	<b>50.609</b>	<b>1.308</b>	<b>38.045</b>	<b>60</b>	<b>3.978</b>	<b>14</b>	<b>3.251</b>
Perugia . . . . .	485	227	437	905	451	1.922	1.878	15.229	3.085	45.103	1.417	42.341	198	12.979	49	15.925
Terni . . . . .	401	222	297	547	157	649	260	1.983	519	7.772	551	17.525	158	10.340	83	15.651
<b>UMBRIA . . . . .</b>	<b>886</b>	<b>449</b>	<b>734</b>	<b>1.452</b>	<b>608</b>	<b>2.571</b>	<b>2.138</b>	<b>17.212</b>	<b>3.604</b>	<b>52.875</b>	<b>1.968</b>	<b>59.868</b>	<b>358</b>	<b>23.319</b>	<b>132</b>	<b>31.576</b>

4. — FATTORIE E UNITÀ CULTURALI CHE LE COSTITUISCO SECONDO I RAPPORTI TRA PROPRIETÀ,  
IMPRESA E LAVORO MANUALE

CIRCOSCRIZIONI	FATTORIE													UNITÀ CULTURALI (a) COMPONENTI LE FATTORIE CON RAPPORTO				
	FORMA DI CONDUZIONE										SUPERFICIE CON RAPPORTO (ettari)							
	affitto		colonia parziaria		colonia parziaria e salariato		colonia parziaria e compar- tecipazione		colonia parziaria, salariato e compar- tecipazione		d i				d i			
	n.	super- ficie ha	n.	super- ficie ha	n.	super- ficie ha	n.	super- ficie ha	n.	super- ficie ha	colo- nia parzia- ria	com- parte- cipa- zione	sala- riato	misto (b)	colo- nia parzia- ria	com- parte- cipa- zione	sala- riato	misto (b)
Apuania . . . . .	1	35	2	83	4	252	1	29	6	607	743	17	208	—	167	45	9	—
Arezzo . . . . .	2	390	97	13.496	122	36.497	29	4.857	26	9.290	50.762	113	13.253	—	4.014	92	156	3
Firenze . . . . .	16	1.683	507	22.407	762	91.337	156	10.058	373	71.554	126.299	1.547	66.787	67	15.562	1.372	1.147	7
Grosseto . . . . .	5	2.707	37	10.586	119	131.152	14	5.321	28	32.638	90.436	268	85.025	397	1.977	180	152	20
Livorno . . . . .	4	655	24	2.193	77	31.150	10	1.266	30	15.221	27.452	237	21.576	1	1.738	290	125	3
Lucca . . . . .	—	—	25	987	31	2.643	15	734	16	1.359	4.022	115	1.475	41	897	88	48	14
Pisa . . . . .	3	1.399	99	7.026	187	77.193	59	10.967	121	43.073	72.475	794	63.792	694	6.056	829	347	16
Pistoia . . . . .	2	445	58	2.618	58	6.050	23	1.954	24	1.624	8.575	62	3.237	—	1.816	79	104	2
Siena . . . . .	2	206	375	34.786	409	132.722	62	9.892	132	62.871	154.068	626	85.369	29	8.772	392	629	11
<b>TOSCANA . . . . .</b>	<b>35</b>	<b>7.520</b>	<b>1.224</b>	<b>94.182</b>	<b>1.769</b>	<b>508.996</b>	<b>368</b>	<b>45.078</b>	<b>756</b>	<b>238.237</b>	<b>534.832</b>	<b>3.779</b>	<b>340.722</b>	<b>1.229</b>	<b>40.989</b>	<b>3.387</b>	<b>2.717</b>	<b>78</b>
Ancona . . . . .	2	220	269	27.747	29	5.525	23	5.310	4	2.529	39.864	22	1.201	—	3.461	39	36	—
Ascoli Piceno . . . . .	1	15	139	13.454	18	3.030	18	2.935	4	925	19.932	20	307	46	1.796	36	32	8
Macerata . . . . .	—	—	108	22.424	26	5.501	18	4.089	2	692	31.757	24	887	—	2.650	28	31	—
Pesaro e Urbino . . . . .	2	1.083	131	24.099	14	4.074	5	671	1	6	27.213	5	304	1.179	1.688	6	21	21
<b>MARCHE . . . . .</b>	<b>5</b>	<b>1.318</b>	<b>647</b>	<b>87.724</b>	<b>87</b>	<b>18.130</b>	<b>64</b>	<b>13.005</b>	<b>11</b>	<b>4.152</b>	<b>118.766</b>	<b>71</b>	<b>2.699</b>	<b>1.225</b>	<b>9.595</b>	<b>109</b>	<b>120</b>	<b>29</b>
Perugia . . . . .	38	12.002	317	46.030	193	43.729	62	14.547	73	30.325	116.400	200	17.515	—	7.181	363	330	—
Terni . . . . .	3	1.304	22	5.722	25	19.349	20	10.583	24	19.035	47.456	401	6.691	—	1.793	459	54	—
<b>UMBRIA . . . . .</b>	<b>41</b>	<b>13.306</b>	<b>339</b>	<b>51.752</b>	<b>218</b>	<b>63.078</b>	<b>82</b>	<b>25.130</b>	<b>97</b>	<b>48.360</b>	<b>163.856</b>	<b>601</b>	<b>24.206</b>	—	<b>8.974</b>	<b>822</b>	<b>384</b>	—

(a) Escluse le unità culturali dell'impresa di fattoria cedute a terzi. — (b) Misto dei precedenti.

## VII. — BE

## I. — CONSISTENZA DEL BESTIAME AI CENSIMENTI

Numero d'ordine	CIRCOSCRIZIONI	EQUINI							
		CAVALLI		ASINI		MULI E BARDOTTI		TOTALE	
		1908	1930	1908	1930	1908	1930	1908	1930
1	Alessandria (b)	17.566	20.069	3.721	2.541	3.690	2.971	24.977	25.581
2	Aosta	2.325	2.387	747	980	2.306	2.875	5.378	6.242
3	Cuneo	10.018	12.591	6.359	4.879	7.753	8.441	24.130	25.911
4	Novara	7.443	9.284	1.510	2.240	784	760	9.737	12.284
5	Torino	14.461	16.984	1.729	1.729	10.362	8.362	26.798	27.075
6	Vercelli	8.237	12.238	614	729	1.983	1.202	10.834	14.169
7	Genova	8.149	4.315	1.600	1.511	3.283	3.257	13.032	9.083
8	Imperia	1.831	964	4.743	3.244	4.928	4.229	11.502	8.437
9	La Spezia	1.103	931	750	1.038	1.030	764	2.883	2.733
10	Savona	1.958	1.645	2.827	1.969	2.824	2.952	7.609	6.566
11	Bergamo	14.206	13.572	4.152	5.670	1.852	2.015	20.210	21.257
12	Brescia	20.836	27.028	5.058	5.174	3.665	4.754	29.559	36.956
13	Como	9.230	7.937	2.119	4.464	1.346	1.705	12.695	14.106
14	Cremona	25.287	33.247	2.094	2.875	435	630	27.816	36.752
15	Mantova	16.581	20.857	3.308	6.468	831	1.389	20.720	28.714
16	Milano	51.848	45.717	5.436	10.454	1.515	1.653	58.799	57.824
17	Pavia	19.635	23.467	3.071	4.467	1.868	1.505	24.574	29.439
18	Sondrio	1.739	1.305	677	807	483	1.114	2.899	3.226
19	Varese	6.002	5.528	1.432	2.401	452	575	7.886	8.504
20	Bolzano	—	8.512	—	46	—	283	—	8.841
21	Trento	—	4.481	—	2.499	—	4.036	—	11.016
22	Belluno	2.372	1.690	1.217	931	285	1.181	3.874	3.802
23	Friuli	13.114	14.829	9.030	6.668	547	4.351	22.691	25.848
24	Padova	20.619	16.308	8.264	10.537	1.223	2.157	30.106	29.002
25	Rovigo	8.942	9.889	3.411	3.918	928	1.480	13.301	15.287
26	Treviso	13.907	10.092	7.989	7.408	690	1.688	22.586	19.188
27	Venezia	10.106	9.090	3.444	3.360	431	861	13.981	13.311
28	Verona	18.881	17.774	8.405	9.336	2.687	4.153	29.973	31.263
29	Vicenza	11.615	8.621	4.543	4.386	1.497	1.745	17.655	14.752
30	Carnaro	—	1.422	—	199	—	46	—	1.667
31	Gorizia	—	3.805	—	213	—	317	—	4.335
32	Istria	—	1.890	—	16.039	—	1.203	—	19.132
33	Trieste	—	3.631	—	375	—	130	—	4.135
34	Zara	—	363	—	545	—	161	—	1.069
35	Bologna	17.324	13.908	4.965	3.229	1.043	757	23.332	17.894
36	Ferrara	10.169	10.273	2.912	2.700	458	595	13.549	13.549
37	Forlì	8.700	11.738	10.013	6.249	954	1.186	19.667	19.173
38	Modena	10.904	10.377	2.901	4.990	701	995	14.506	16.362
39	Parma	6.607	7.788	1.581	1.498	988	1.051	9.176	10.337
40	Piacenza	8.182	11.896	1.685	1.416	1.232	861	11.099	14.173
41	Ravenna	11.127	9.799	8.225	7.819	584	698	19.936	18.316
42	Reggio nell'Emilia	8.335	8.758	1.835	3.134	488	561	10.658	12.453
43	Apuania	1.505	1.227	2.139	2.443	621	440	4.265	4.110
44	Arezzo	3.810	3.770	8.783	7.451	1.014	1.357	13.607	12.578
45	Firenze	14.483	10.950	7.877	7.147	1.777	1.465	24.137	19.562
46	Grosseto	9.270	7.904	14.385	14.822	1.301	1.351	24.956	24.077
47	Livorno	6.590	4.774	2.162	2.387	272	227	7.388	7.388
48	Lucca	4.889	3.437	3.483	3.682	735	972	9.107	8.091
49	Pisa	9.641	8.057	4.858	3.989	715	462	15.214	12.508
50	Pistoia	3.704	3.357	3.464	3.237	250	436	7.418	7.030
51	Siena	4.699	3.757	7.299	5.041	842	692	12.840	9.490
52	Ancona	5.358	6.600	3.810	1.578	329	340	9.497	8.518
53	Ascoli Piceno	3.642	3.116	4.150	3.334	1.261	972	7.422	8.804
54	Macerata	4.558	4.175	4.863	3.233	1.130	931	10.551	8.339
55	Pesaro e Urbino	3.610	4.432	4.287	2.857	675	890	8.572	8.179
56	Parugia	8.214	9.682	16.724	13.388	3.538	3.776	28.476	26.846
57	Terni	4.107	2.398	8.912	8.815	612	746	13.631	11.959
58	Frosinone	5.501	5.685	16.734	22.488	3.002	2.535	23.237	30.708
59	Rieti	3.589	3.837	12.324	13.114	4.142	4.268	20.055	21.219
60	Roma (c)	37.331	32.592	26.882	35.280	14.883	15.383	79.096	83.255
61	Viterbo	7.490	6.787	17.030	18.727	2.451	3.661	26.971	29.175

(a) Per il 1908 mancano i dati dei territori redenti (Venezia Tridentina, Venezia Giulia e alcuni comuni delle province di Belluno e del Friuli). — (b) Compresi

## STIAME

## DEL 19 MARZO 1908 E DEL 19 MARZO 1930 (a)

Numero d'ordine	CIRCOSCRIZIONI	BOVINI						BUFALI		SUINI		OVINI		CAPRINI		Numero d'ordine	
		1930						1908	1930	1908	1930	1908	1930	1908	1930		
		IN COM- PLESSO	vitelli e vitelle sotto l'anno	manzette, manze e giovenche	torelli e tori	manzi e buoi	vacche										
1	Alessandria (b)	155.696	199.578	63.016	12.269	1.312	52.259	70.722	—	10	18.610	28.226	31.511	19.612	20.635	17.836	1
2	Aosta	113.335	114.393	25.818	15.581	756	467	71.771	—	—	10.666	9.422	34.550	22.271	30.772	16.595	2
3	Cuneo	263.122	276.241	74.200	25.222	3.900	27.132	145.787	—	4	80.865	82.653	85.001	67.477	33.315	17.377	3
4	Novara	107.246	107.653	18.424	16.382	850	1.710	70.287	—	4	22.135	29.835	18.506	16.228	29.588	17.991	4
5	Torino	231.231	229.733	61.570	25.904	1.996	12.355	127.908	—	4	30.318	37.886	76.624	44.720	23.657	12.517	5
6	Vercelli	101.443	94.158	17.756	14.925	942	1.195	59.340	—	—	23.575	20.176	7.081	5.499	12.110	7.970	6
7	Genova	54.558	49.597	7.819	6.134	373	942	34.329	—	—	—	—	4.449	5.354	17.058	9.532	7
8	Imperia	10.987	7.571	788	303	111	763	5.606	—	—	—	—	641	732	25.720	15.630	8
9	La Spezia	15.877	14.427	3.237	1.577	165	1.709	7.739	—	—	—	—	4.294	4.317	38.179	24.248	9
10	Savona	21.534	18.421	2.956	1.721	142	2.575	11.027	—	—	—	—	5.207	4.395	32.575	21.165	10
11	Bergamo	93.510	118.337	32.710	18.791	813	5.931	60.092	—	1	27.369	36.740	12.319	10.732	8.936	2.088	11
12	Brescia	161.481	203.381	59.290	34.689	1.865	21.655	85.882	—	—	58.677	72.835	30.563	28.380	28.701	10.380	12
13	Como	73.892	79.865	15.301	8.280	493	4.407	51.384	—	—	13.034	14.950	13.184	10.861	16.539	9.540	13
14	Cremona	132.511	175.777	38.827	30.813	3.226	11.505	91.406	—	2	31.615	47.137	8.032	6.599	1.078	729	14
15	Mantova	161.565	202.285	49.927	31.198	3.833	17.062	100.265	—	—	39.775	91.208	5.402	4.450	1.540	1.550	15
16	Milano	211.381	251.126	46.943	29.617	4.090	9.274	161.202	—	7	84.232	93.901	6.043	2.835	1.910	1.708	16
17	Pavia	153.614	178.482	33.045	25.625	2.597	24.693	92.522	—	—	50.353	63.922	8.495	4.666	1.473	1.702	17
18	Sondrio	49.136	46.593	10.699	9.863	311	177	25.543	—	—	8.344	12.263	31.335	24.700	31.988	14.680	18
19	Varese	38.626	41.010	5.270	3.479	332	6.182	25.747	—	1	4.196	4.599	3.638	3.712	4.225	4.540	19
20	Bolzano	—	108.962	23.619	16.969	3.185	8.225	56.964	—	—	—	—	24.352	—	61.342	—	20
21	Trento	—	101.457	18.571	16.844	737	7.331	57.974	—	—	—	—	19.551	—	16.238	—	21
22	Belluno	61.491	70.038	17.502	11.027	482	3.309	37.718	—	—	8.179	9.697	19.059	21.463	18.021	9.493	22
23	Friuli	194.835	209.880	40.318	24.058	1.230	10.004	134.270	—	—	61.096	69.845	46.912	31.296	17.548	12.036	23
24	Padova	134.947	143.754	39.369	14.858	1.514	21.079	66.934	—	—	43.008	52.834	14.836	4.878	11.551	11.418	24
25	Rovigo	74.836	78.636	18.986	10.382	1.276	14.296	33.696	—	—	27.158	28.680	10.036	5.994	1.613	3.677	25
26	Treviso	144.545	168.526	39.161	15.413	879	23.962	89.111	—	—	46.143	48.676	28.224	11.057	2.545	2.070	26
27	Venezia	78.369	101.044	22.282	10.038	899	22.681	45.144	—	—	28.121	35.256	12.438	3.894	2.088	2.797	27
28	Verona	99.726	136.139	36.563	17.563	1.399	24.968	55.646	—	—	31.770	38.169	42.051	29.963	16.272	9.729	28
29	Vicenza	137.887	139.268	31.388	17.261	739	14.956	74.924	—	—	49.141	47.421	27.954	14.567	8.897	10.281	29
30	Carnaro	—	11.522	1.913	1.151	146	1.457	6.855	—	—	—	—	6.660	—	9.123	—	30
31	Gorizia	—	54.469	11.105	6.464	1.330	6.247	29.323	—	—	—	—	26.346	—	12.480	—	31
32	Istria	—	39.819	5.592	2.130	938	9.072	22.087	—	—	—	—	24.677	—	119.569	—	

## Segue: I. — CONSISTENZA DEL BESTIAME AI CENSIMENTI

Numero d'ordine	CIRCOSCRIZIONI	EQUINI							
		CAVALLI		ASINI		MULI E BARDOTTI		TOTALE	
		1908	1930	1908	1930	1908	1930	1908	1930
62	Aquila degli Abruzzi.	6.326	7.561	23.924	24.675	9.484	10.580	39.734	42.816
63	Campobasso	9.820	12.567	26.626	29.163	13.950	13.522	50.396	55.252
64	Chieti.	9.099	9.513	15.707	17.313	4.793	4.453	29.599	31.279
65	Pescara.	2.367	2.674	5.483	6.069	1.277	1.157	9.127	9.900
66	Teramo.	2.639	3.000	4.408	4.470	1.348	1.548	8.395	9.018
67	Avellino.	6.013	8.109	18.737	23.138	3.857	5.231	28.607	36.478
68	Benevento	7.291	7.538	16.590	17.843	4.484	4.253	28.365	29.634
69	Napoli. (b)	36.266	40.492	35.435	27.921	7.169	4.468	78.870	72.881
70	Salerno.	10.541	13.842	27.255	31.650	4.686	3.941	42.482	49.433
71	Bari.	30.092	26.367	15.983	13.572	19.578	23.120	65.653	63.059
72	Brindisi.	6.685	8.480	3.780	5.214	2.088	3.329	12.553	17.023
73	Foggia.	35.951	34.847	16.996	17.463	16.731	22.347	69.678	74.657
74	Ionio	9.236	9.371	6.786	6.399	4.778	5.874	20.800	21.644
75	Lecce.	12.995	12.571	7.383	10.591	5.208	5.704	25.586	28.866
76	Matera.	7.458	7.771	9.844	11.172	6.866	10.083	24.168	29.026
77	Potenza.	9.286	8.948	20.257	23.983	8.866	11.286	38.409	44.217
78	Catanzaro.	4.528	3.321	26.691	27.788	3.698	3.461	34.917	34.570
79	Cosenza.	4.256	5.335	22.866	27.771	4.629	3.956	31.751	37.062
80	Reggio di Calabria.	2.824	1.796	21.521	21.521	3.426	2.991	24.967	26.308
81	Agrigento.	7.996	9.805	22.718	25.168	27.949	37.139	58.663	72.112
82	Caltanissetta	5.629	7.761	14.455	15.750	11.439	18.816	31.523	42.327
83	Catania.	10.415	8.870	26.323	24.635	18.186	21.883	54.924	55.388
84	Enna.	5.373	4.997	19.422	16.754	11.840	17.454	36.635	39.205
85	Messina.	4.198	4.279	20.095	25.006	6.951	10.418	31.244	39.703
86	Palermo.	17.931	15.497	31.474	24.950	34.488	46.525	83.893	86.972
87	Ragusa.	9.982	8.891	21.510	16.056	8.931	9.847	40.423	34.794
88	Siracusa.	8.059	6.901	19.577	15.756	11.380	12.007	39.016	34.664
89	Trapani.	8.258	12.016	13.842	13.234	22.617	27.531	44.717	52.781
90	Cagliari.	18.960	20.477	21.987	25.339	141	200	41.088	46.016
91	Nuoro.	11.508	12.353	7.257	11.205	84	78	18.849	23.636
92	Sassari.	26.158	22.988	3.667	8.908	92	143	29.917	32.039
1	Piemonte.	60.050	73.553	14.926	13.098	26.878	24.611	101.854	111.262
2	Liguria.	13.041	7.855	9.920	7.762	12.065	11.202	35.026	26.819
3	Lombardia.	165.364	178.658	27.347	42.780	12.447	15.340	205.158	236.778
4	Venezia Tridentina.	—	12.993	—	2.545	—	4.319	—	19.857
5	Veneto.	99.556	88.293	46.303	46.544	8.308	17.616	154.167	152.453
6	Venezia Giulia e Zara.	—	11.111	—	17.371	—	1.857	—	30.339
7	Emilia.	81.348	84.537	34.117	31.035	6.458	6.704	121.923	122.276
8	Toscana.	58.591	47.233	54.450	50.199	7.527	7.402	120.568	104.834
9	Marche.	17.168	18.323	17.110	11.002	3.395	3.133	37.673	32.458
10	Umbria.	12.321	12.080	25.636	22.203	4.150	4.522	42.107	38.805
11	Lazio.	53.911	48.901	72.970	89.609	24.478	25.847	151.359	164.357
12	Abruzzi e Molise.	30.251	35.315	76.148	81.690	30.852	31.260	137.251	148.265
13	Campania.	60.111	69.981	98.017	100.552	20.196	17.893	178.324	188.426
14	Puglia.	94.959	91.636	50.928	53.239	48.383	60.374	194.270	205.249
15	Lucania.	16.744	16.719	30.101	35.155	15.732	21.369	62.577	73.243
16	Calabria.	11.608	10.452	68.274	77.080	11.753	10.408	91.635	97.940
17	Sicilia.	77.841	79.017	189.416	177.309	153.781	201.620	421.038	457.946
18	Sardegna.	56.626	55.818	32.911	45.452	317	421	89.854	101.691
19	ITALIA SETTENTRIONALE.	419.359	457.000	132.613	161.135	66.156	81.649	618.128	699.784
20	ITALIA CENTRALE.	141.991	126.537	170.166	173.013	39.550	40.904	351.707	340.454
21	ITALIA MERIDIONALE.	213.673	224.103	323.468	347.716	126.916	141.304	664.057	713.123
22	ITALIA INSULARE.	134.467	134.835	222.327	222.761	154.098	202.041	510.892	559.637
	REGNO.	809.490	942.475	848.574	904.625	388.720	465.898	2.144.784	2.312.538

(a) Vedasi nota (a) a pag. 106. — (b) compresi i dati dei comuni di Ponza e Ventotene passati a far parte della provincia di Littoria.

## DEL 19 MARZO 1908 E DEL 19 MARZO 1930 (a)

Numero d'ordine	CIRCOSCRIZIONI	BOVINI											BUFALI		SUINI		OVINI		CAPRINI		Numero d'ordine
		1930							1908	1930	1908	1930	1908	1930	1908	1930	1908	1930			
		IN COM- PLESSO	vitelli e vitelle sotto l'anno	manzette, manze e giovenche	torelli e tori	manzi e buoi	vacche	1908	1930	1908	1930	1908	1930	1908	1930	1908	1930				
62	Aquila degli Abruzzi.	35.788	26.745	4.087	1.438	215	1.297	19.708	29	—	12.127	14.318	221.957	210.682	39.374	18.797	62				
63	Campobasso	30.715	31.032	7.170	1.604	814	5.220	16.224	53	—	35.427	41.847	256.877	217.244	57.247	39.921	63				
64	Chieti.	24.126	31.675	10.141	1.751	582	2.535	16.666	105	—	26.164	30.018	144.576	134.083	19.564	17.081	64				
65	Pescara.	15.708	21.128	6.576	1.699	251	1.284	11.318	11	—	7.497	10.716	80.177	75.054	7.639	7.605	65				
66	Teramo.	30.558	41.293	14.647	3.878	768	3.017	18.983	1	—	17.797	27.310	115.047	99.688	10.738	4.931	66				
67	Avellino.	28.782	35.126	11.102	2.283	728	3.404	17.605	64	—	28.713	35.989	129.391	123.115	24.163	21.517	67				
68	Benevento	36.635	34.386	8.362	1.488	716	5.807	18.013	447	—	30.623	34.403	112.033	114.234	25.731	16.180	68				
69	Napoli. (b)	69.418	51.396	15.520	3.445	1.393	3.877	27.161	7.213	—	54.465	59.106	95.767	71.384	49.166	30.906	69				
70	Salerno.	50.867	51.921	16.817	2.983	3.089	9.826	19.206	4.373	—	47.418	58.881	181.756	209.513	128.444	70.227	70				
71	Bari.	21.520	16.407	5.070	1.452	456	580	8.849	461	—	5.142	4.479	261.388	210.716	33.909	29.573	71				
72	Brindisi.	6.068	3.759	965	225	164	1.855	1.522	25	—	2.726	2.598	64.044	61.959	10.252	9.345	72				
73	Foggia.	39.410	23.191	6.584	2.142	1.033	1.522	11.910	1.051	—	25.511	21.578	620.410	538.206	79.997	48.811	73				
74	Ionio	14.132	7.949	1.907	435	292	1.180	4.135	164	—	4.448	2.796	122.793	108.143	26.768	16.025	74				
75	Lecce.	15.834	10.711	3.442	561	421	456	5.831	19	—	3.368	2.320	91.779	82.179	17.471	19.917	75				
76	Matera.	28.988	20.899	4.104	1.645	1.107	6.734	7.309	516	—	21.271	22.610	259.918	198.489	84.171	44.810	76				
77	Potenza.	36.229	36.900	7.757	2.621	2.618	8.512	15.392	20	—	46.757	51.928	322.629	359.896	127.245	83.725	77				
78	Catanzaro.	61.029	45.710	11.206	3.088	1.542	9.254	20.620	50	—	48.153	42.039	242.325	208.118	125.745	82.102	78				
79	Cosenza.	43.477	42.939	9.994	2.022	1.913	12.180	16.830	26	—	58.564	63.423	289.877	249.068	162.360	94.975	79				
80	Reggio di Calabria.	40.820	33.910	9.660	1.721	1.129	4.927	16.473	83	—	25.241	30.921	108.126	84.963	93.713	73.979	80				
81	Agrigento.	13.279	8.782	2.626	848	426	642	4.240	19	—	2.495	3.103	122.274	81.362	35.449	32.574	81				
82	Caltanissetta	8.338	6.235	1.614	636	580	1.193	2.212	—	—	1.792	2.639	79.126	54.788	12.965	16.337	82				
83	Catania.	19.217	15.335	4.969	344	1.990	2.564	5.168	109	—	14.442	8.096	86.213	80.557	39.678	41.933	83				
84	Enna.	15.553	9.812	2.584	612	601	1.801	4.214	63	—	6.667	3.467	129.861	65.764	16.919	17.181	84				
85	Messina.	44.013	43.072	14.893	3.379	3.801	2.506	18.493	28	—	24.932	23.120	91.573	98.557	93.697	96.527	85				
86	Palermo.	34.243	31.680	10.308	3.057	1.519	1.384	15.412	61	—	8.291	7.632	184.752	154.969	64.323	56.634	86				
87	Ragusa.	21.896	25.374	9.171	2.704	2.424	578	10.497	4	—	7.656	10.477	45.518	32.576	7.646	6.956	87				
88	Siracusa.	33.101	20.354	6.597	1.431	1.101	1.667	9.558	8	—	5.304	5.226	128.493	89.342	23.037	22.552	88				
89	Trapani.	8.835	6.990	2.403	537	406	177	3.467	6	—	3.440	2.712	91.070	68.667	17.330	18.772	89				
90	Cagliari.	140.432	91.898	17.412	5.802	8.183	28.335	32.166	117	—	58.471	38.760	804.102	786.950	220.142	176.192	90				
91	Nuoro.	100.462	64.004	13.504	4.152	3.866	18.818	23.664	2	—	59.581	31.991	542.062	641.480	175.611	153.414	91				
92	Sassari.	135.712	84.662	19.038	8.483	5.257	22.330	29.554	76	—	39.970	31.312	530.577	625.708	111.213	106.596	92				
1	Piemonte.	972.073	1.021.756	260.784	110.283	9.756	95.118	545.815	—	—	186.169	208.198	253.2								

## 2. — ALLEVAMENTI PER CLASSI DI AMPIEZZA

(Censimento al 19 marzo 1930-VIII)

## a) Cavalli

CIRCOSCRIZIONI	ALLEVA- MENTI	C A P I						
		IN COMPLESSO	SU 100 IN ALLEVAMENTI DI CAPI					
			1	2	3-5	6-10	11-20	oltre 20
Alessandria (a)	15.518	20.069	64,8	16,0	13,4	4,6	1,2	—
Aosta	2.011	2.387	72,4	18,6	7,4	1,6	—	—
Asti	—	—	—	—	—	—	—	—
Cuneo	10.257	12.591	69,0	18,1	10,5	1,6	0,6	0,2
Novara	5.498	9.284	43,7	15,3	18,8	15,9	5,5	0,8
Torino	12.120	16.984	57,0	18,5	14,6	5,0	2,9	2,0
Vercelli	5.829	12.238	28,4	20,8	21,4	14,7	10,4	4,3
Genova	2.335	4.315	39,2	13,6	21,0	13,9	7,8	4,5
Imperia	698	964	59,5	15,1	15,3	7,1	3,0	—
La Spezia	702	931	64,2	14,0	11,5	4,9	2,7	2,7
Savona	1.148	1.645	58,5	9,5	16,6	13,6	1,8	—
Bergamo	10.605	13.572	65,4	18,6	9,8	3,2	1,9	1,1
Brescia	14.632	27.028	38,2	17,0	19,2	11,7	6,4	7,5
Como	6.675	7.937	75,4	12,1	8,0	2,2	0,7	1,6
Cremona	11.435	33.247	18,4	13,3	18,8	18,5	19,3	11,7
Mantova	13.615	20.857	49,6	20,3	15,8	4,7	3,2	6,4
Milano	23.052	45.717	37,8	10,7	14,2	16,0	15,3	6,0
Pavia	12.424	23.467	37,7	14,9	17,7	14,5	11,8	3,4
Sondrio	1.146	1.305	79,2	13,0	7,3	0,5	—	—
Varese	4.330	5.528	89,0	12,8	9,0	1,5	1,2	6,5
Bolzano	5.858	8.512	46,3	34,1	16,8	2,8	—	—
Trento	3.666	4.481	68,3	22,1	7,7	1,7	0,2	—
Belluno	1.337	1.690	66,3	18,1	11,1	3,1	1,4	—
Friuli	11.532	14.829	60,8	28,6	8,1	1,5	0,2	0,8
Padova	13.235	16.308	68,9	18,0	9,9	1,9	0,6	0,7
Rovigo	6.272	9.889	44,1	23,9	21,7	6,4	2,5	1,4
Treviso	8.915	10.092	80,1	13,5	4,9	0,6	—	0,9
Venezia	7.033	9.090	65,0	17,7	9,9	3,4	1,3	2,7
Verona	13.353	17.774	62,8	17,1	10,4	4,1	1,9	3,7
Vicenza	7.040	8.621	70,3	15,7	10,7	2,6	0,7	—
Carnaro	780	1.422	15,7	71,9	9,8	1,4	1,2	—
Gorizia	2.738	3.805	48,9	40,4	9,3	0,9	0,5	—
Istria	1.634	1.890	78,4	13,4	3,7	1,0	0,6	2,9
Trieste	2.138	3.631	33,8	40,6	12,8	4,9	3,7	4,2
Zara	231	363	33,6	51,8	12,9	1,7	—	—
Bologna	11.236	13.908	69,7	16,1	8,8	2,6	1,2	1,6
Ferrara	5.917	10.273	39,9	22,8	18,2	5,5	3,4	10,2
Forlì	10.964	11.738	87,9	9,7	1,9	0,3	0,2	—
Modena	8.964	10.377	77,3	14,3	5,6	1,4	0,6	0,8
Parma	5.546	7.788	54,0	22,8	17,9	4,0	1,3	—
Piacenza	6.573	11.896	34,5	21,0	30,1	10,5	3,0	0,9
Ravenna	8.433	9.799	76,4	15,2	6,2	1,1	0,9	0,2
Reggio nell'Emilia	7.680	8.758	79,6	12,7	5,5	0,6	0,2	1,4
Apuania	1.015	1.227	72,9	12,1	12,2	0,6	2,2	—
Arezzo	3.355	3.770	80,9	13,3	4,7	0,5	0,6	—
Firenze	9.127	10.950	73,8	13,8	7,6	2,2	1,2	1,4
Grosseto	3.303	7.904	27,4	19,3	12,1	5,0	5,3	30,9
Livorno	3.651	4.774	64,1	18,0	9,7	0,7	3,4	4,1
Lucca	3.006	3.437	79,1	13,6	4,4	1,2	0,3	1,4
Pisa	6.330	8.057	68,0	15,4	7,5	2,5	2,9	3,7
Pistoia	3.020	3.357	82,1	12,7	5,0	0,2	—	—
Siena	3.104	3.757	69,4	21,6	7,5	1,5	—	—
Ancona	6.145	6.600	87,6	9,5	2,3	0,6	—	—
Ascoli Piceno	2.953	3.116	89,9	9,2	0,9	—	—	—
Macerata	3.808	4.175	83,3	14,5	2,2	—	—	—
Pesaro e Urbino	4.137	4.432	87,9	9,2	2,7	0,2	—	—
Perugia	8.113	9.682	74,0	16,6	4,5	0,8	—	4,1
Terni	1.971	2.398	69,5	19,3	9,4	1,2	0,6	—
Frosinone	4.661	5.685	73,8	10,8	6,9	4,0	2,9	1,6
Littoria	—	—	—	—	—	—	—	—
Rieti	2.951	3.837	62,3	21,6	11,0	2,9	1,6	0,6
Roma(b)	12.460	32.592	24,6	12,0	16,1	14,3	11,8	21,2
Viterbo	3.232	6.787	32,9	15,4	17,4	9,4	8,9	16,0

(a) Compresi i dati della provincia di Asti. — (b) Compresi i dati della provincia di Littoria, esclusi i comuni di Poizza e Ventotene compresi nei dati della provincia di Napoli.

## Segue : a) Cavalli

CIRCOSCRIZIONI	ALLEVAMENTI	C A P I						
		IN COMPLESSO	SU 100 IN ALLEVAMENTI DI CAPI					
			1	2	3-5	6-10	11-20	oltre 20
Aquila degli Abruzzi . . . . .	5.725	7.561	61,5	20,7	11,0	3,6	1,4	1,8
Campobasso . . . . .	9.767	12.567	63,2	21,5	11,4	2,0	1,1	0,8
Chieti . . . . .	8.609	9.513	82,4	14,5	2,7	0,4	—	—
Pescara . . . . .	2.407	2.674	82,0	13,9	2,7	1,4	—	—
Teramo . . . . .	2.771	3.000	85,8	12,1	1,5	0,6	—	—
<b>Avellino . . . . .</b>	<b>6.609</b>	<b>8.109</b>	<b>69,8</b>	<b>17,4</b>	<b>8,5</b>	<b>2,6</b>	<b>0,6</b>	<b>1,1</b>
Benevento . . . . .	6.566	7.538	77,3	16,2	5,1	0,8	0,2	0,4
Napoli (a) . . . . .	32.131	40.492	66,9	18,2	9,4	2,3	1,7	1,5
Salerno . . . . .	11.089	13.842	69,3	16,8	7,0	1,3	1,0	4,6
<b>Bari . . . . .</b>	<b>17.529</b>	<b>26.367</b>	<b>53,0</b>	<b>15,2</b>	<b>14,9</b>	<b>8,8</b>	<b>4,9</b>	<b>3,2</b>
Brindisi . . . . .	6.693	8.480	66,8	15,6	13,0	4,1	0,5	—
Foggia . . . . .	14.814	34.847	27,7	14,5	16,2	12,2	15,1	14,3
Ionio . . . . .	5.997	9.371	48,7	17,6	16,8	9,6	5,2	2,1
Lecce . . . . .	10.650	12.571	74,6	15,2	7,7	1,3	0,5	0,7
<b>Matera . . . . .</b>	<b>4.120</b>	<b>7.771</b>	<b>35,6</b>	<b>19,7</b>	<b>18,5</b>	<b>11,0</b>	<b>7,4</b>	<b>7,8</b>
Potenza . . . . .	6.233	8.948	55,7	18,6	11,5	6,6	5,2	2,4
<b>Catanzaro . . . . .</b>	<b>2.163</b>	<b>3.321</b>	<b>52,6</b>	<b>16,0</b>	<b>11,7</b>	<b>4,6</b>	<b>6,5</b>	<b>8,6</b>
Cosenza . . . . .	3.814	5.335	60,8	14,0	8,7	4,6	4,8	7,1
Reggio di Calabria . . . . .	1.523	1.796	74,7	15,4	7,5	0,9	1,5	—
<b>Agrigento . . . . .</b>	<b>7.572</b>	<b>9.805</b>	<b>62,6</b>	<b>22,0</b>	<b>10,9</b>	<b>2,0</b>	<b>0,8</b>	<b>1,7</b>
Caltanissetta . . . . .	6.391	7.761	70,0	19,8	7,2	1,7	0,5	0,8
Catania . . . . .	6.303	8.870	57,2	17,6	14,1	7,2	1,6	2,3
Enna . . . . .	3.901	4.997	66,0	17,7	8,8	3,8	1,5	2,2
Messina . . . . .	2.764	4.279	50,5	15,7	16,1	10,2	4,7	2,8
Palermo . . . . .	11.733	15.497	62,1	19,9	10,5	2,5	2,7	2,3
Ragusa . . . . .	5.431	8.891	40,7	23,3	26,9	7,9	1,2	—
Siracusa . . . . .	4.997	6.901	57,0	19,8	16,9	3,8	1,6	0,9
Trapani . . . . .	9.765	12.016	66,7	23,7	8,7	0,6	0,3	—
<b>Cagliari . . . . .</b>	<b>13.869</b>	<b>20.477</b>	<b>49,3</b>	<b>25,4</b>	<b>17,1</b>	<b>4,0</b>	<b>1,9</b>	<b>2,3</b>
Nuoro . . . . .	7.121	12.353	36,9	27,0	21,4	6,4	3,0	5,3
Sassari . . . . .	12.905	22.988	33,3	27,4	27,3	8,5	1,9	1,6
<b>Piemonte . . . . .</b>	<b>51.233</b>	<b>73.553</b>	<b>55,2</b>	<b>17,8</b>	<b>15,0</b>	<b>7,2</b>	<b>3,5</b>	<b>1,3</b>
Liguria . . . . .	4.883	7.855	48,7	13,0	18,3	11,9	5,3	2,8
Lombardia . . . . .	97.914	178.658	40,6	14,6	15,7	12,1	10,6	6,4
Venezia Tridentina . . . . .	9.524	12.993	53,9	30,0	13,6	2,4	0,1	—
Veneto . . . . .	68.717	88.293	64,5	19,5	10,6	2,9	1,0	1,5
Venezia Giulia e Zara . . . . .	7.521	11.111	44,2	40,3	9,7	2,3	1,6	1,9
Emilia . . . . .	65.313	84.537	64,9	16,7	11,8	3,3	1,4	1,9
Toscana . . . . .	35.911	47.233	65,2	15,9	8,0	2,1	2,1	6,7
Marche . . . . .	17.043	18.323	87,1	10,5	2,1	0,3	—	—
Umbria . . . . .	10.084	12.080	73,1	17,1	5,5	0,9	0,1	3,3
Lazio . . . . .	23.304	48.901	34,4	13,1	14,9	11,5	9,6	16,5
Abruzzi e Molise . . . . .	29.279	35.315	71,3	18,1	7,5	1,7	0,7	0,7
Campania . . . . .	56.395	69.981	68,8	17,6	8,4	2,0	1,3	1,9
Puglie . . . . .	55.683	91.636	47,2	15,2	14,4	8,7	7,8	6,7
Lucania . . . . .	10.353	16.719	46,4	19,1	14,8	8,6	6,2	4,9
Calabria . . . . .	7.500	10.452	60,6	14,9	9,5	4,0	4,7	6,3
Sicilia . . . . .	58.857	79.017	59,8	20,5	13,0	3,8	1,5	1,4
Sardegna . . . . .	33.895	55.818	39,9	26,6	22,3	6,4	2,1	2,7
<b>ITALIA SETTENTRIONALE . . . . .</b>	<b>305.105</b>	<b>457.000</b>	<b>52,7</b>	<b>17,4</b>	<b>13,7</b>	<b>7,4</b>	<b>5,3</b>	<b>3,5</b>
<b>ITALIA CENTRALE . . . . .</b>	<b>86.342</b>	<b>126.537</b>	<b>57,2</b>	<b>14,1</b>	<b>9,6</b>	<b>5,4</b>	<b>4,5</b>	<b>9,2</b>
<b>ITALIA MERIDIONALE . . . . .</b>	<b>159.210</b>	<b>224.103</b>	<b>58,3</b>	<b>16,7</b>	<b>11,2</b>	<b>5,3</b>	<b>4,4</b>	<b>4,1</b>
<b>ITALIA INSULARE . . . . .</b>	<b>92.752</b>	<b>134.835</b>	<b>51,6</b>	<b>23,0</b>	<b>16,8</b>	<b>4,9</b>	<b>1,8</b>	<b>1,9</b>
<b>REGNO . . . . .</b>	<b>643.408</b>	<b>842.475</b>	<b>54,5</b>	<b>17,6</b>	<b>13,0</b>	<b>6,3</b>	<b>4,5</b>	<b>4,1</b>

a) Compresi i dati dei comuni di Ponza e Ventotene passati a far parte della provincia di Littoria.



## b) Bovini

CIRCOSCRIZIONI	ALLEVA- MENTI	C A P I								
		IN COMPLESSO	SU 100 IN ALLEVAMENTI DI CAPI							
			1	2	3-5	6-10	11-20	21-50	51-100	oltre 100
Alessandria (a)	62.007	199.578	6,2	20,8	42,4	17,4	6,4	4,5	1,9	0,4
Aosta	30.626	114.393	4,3	12,4	44,1	26,6	9,0	2,7	0,6	0,3
Cuneo	62.770	276.241	3,7	12,3	31,7	21,7	16,0	12,7	1,6	0,3
Novara	28.847	107.653	7,3	14,6	32,5	16,4	8,4	9,9	7,3	3,6
Torino	49.684	229.733	3,3	9,6	32,5	24,3	15,3	12,3	1,7	1,0
Vercelli	22.776	94.158	6,2	12,4	28,9	18,5	12,9	11,2	6,2	3,7
Genova	21.330	49.597	14,6	28,6	44,6	9,8	1,4	0,4	0,1	0,5
Imperia	4.635	7.571	39,3	28,4	23,8	4,9	1,9	0,8	0,9	—
La Spezia	7.481	14.427	27,6	28,1	30,1	10,4	3,7	0,1	—	—
Savona	10.079	18.421	28,6	31,4	33,0	6,2	0,7	0,1	—	—
Bergamo	33.198	118.337	5,9	15,5	39,1	23,2	9,5	4,2	1,2	1,4
Brescia	30.838	203.381	2,6	6,5	18,3	18,5	16,6	18,5	12,6	6,4
Como	31.275	79.865	12,0	24,9	44,4	12,2	4,5	1,7	0,3	—
Cremona	11.126	175.777	0,5	1,9	6,2	8,8	13,1	24,6	25,7	19,2
Mantova	16.990	202.285	0,4	1,7	7,2	15,6	29,2	34,1	7,8	4,0
Milano	41.458	251.126	4,9	10,2	15,9	5,2	5,6	14,5	20,4	23,3
Pavia	21.788	178.482	1,2	6,6	16,5	13,3	10,4	16,5	16,0	19,5
Sondrio	14.867	46.593	7,7	16,0	46,2	24,1	5,1	0,7	—	0,2
Varese	21.912	41.010	25,6	36,1	30,6	4,7	1,2	0,7	1,1	—
Bolzano	18.671	108.962	2,3	5,4	19,9	34,1	31,3	6,7	0,3	—
Trento	37.534	101.457	12,5	20,7	39,5	19,7	6,1	0,7	0,2	0,6
Belluno	21.494	70.038	9,2	16,5	33,3	20,9	15,8	4,1	0,2	—
Friuli	63.396	209.880	9,8	15,1	30,7	27,5	14,9	1,8	0,1	0,1
Padova	28.510	143.754	4,4	9,3	20,7	23,9	23,3	13,1	4,0	1,3
Rovigo	6.212	78.636	0,9	2,5	4,9	11,2	26,5	32,0	10,5	11,5
Treviso	39.189	168.526	4,7	10,2	27,9	33,4	21,6	2,1	0,1	—
Venezia	17.331	101.044	4,0	6,9	16,3	21,4	34,8	8,5	3,6	4,5
Verona	24.697	136.139	3,2	8,5	20,0	24,2	24,2	12,9	3,8	3,2
Vicenza	34.281	139.268	6,0	12,1	28,9	24,1	17,7	9,4	1,1	0,7
Carnaro	4.382	11.522	11,7	18,9	55,7	12,4	0,4	0,2	0,7	—
Gorizia	17.990	54.469	9,7	16,4	41,5	24,2	7,4	0,7	0,1	—
Istria	16.229	39.819	12,1	28,8	44,2	11,8	1,7	0,8	—	0,6
Trieste	6.369	19.047	8,7	17,3	47,0	20,7	5,1	0,3	—	0,9
Zara	367	700	22,4	38,6	34,8	1,9	2,3	—	—	—
Bologna	22.877	174.192	1,1	3,1	12,5	29,9	46,0	6,5	0,3	0,6
Ferrara	6.967	113.707	0,3	1,1	2,9	9,5	34,2	30,5	7,1	14,4
Forlì	25.179	112.567	2,7	9,8	31,6	40,5	14,7	0,6	0,1	—
Modena	24.747	195.126	0,9	3,1	13,4	25,9	41,3	15,0	0,3	0,1
Parma	22.715	177.223	0,9	3,5	16,1	23,6	30,3	21,8	7,8	1,0
Piacenza	17.805	128.547	1,1	4,4	20,2	22,4	20,2	21,4	7,0	3,3
Ravenna	13.490	95.679	0,9	3,1	14,1	40,3	38,7	2,5	0,1	0,3
Reggio nell'Emilia	20.991	169.555	0,9	3,2	13,2	25,0	36,7	19,4	1,0	0,6
Apuania	9.771	20.621	21,4	26,4	39,6	10,8	1,6	0,2	—	—
Arezzo	17.756	60.736	4,5	17,2	45,4	26,7	5,6	0,6	—	—
Firenze	25.987	92.958	2,9	16,5	47,4	27,7	4,2	0,9	0,1	0,3
Grosseto	6.602	46.296	1,0	7,1	13,7	29,8	27,6	6,2	3,9	10,7
Livorno	3.870	20.152	2,1	6,3	23,0	53,5	10,0	2,3	1,0	1,8
Lucca	18.482	35.829	24,4	31,5	37,1	6,4	0,3	0,3	—	—
Pisa	14.215	57.136	3,1	11,2	39,2	41,1	4,3	0,4	0,5	0,2
Pistoia	10.181	27.652	8,4	29,7	38,4	21,0	2,2	0,1	0,2	—
Siena	14.057	62.524	1,5	11,3	33,1	44,9	8,4	0,5	0,1	0,2
Ancona	19.727	107.980	1,9	6,6	23,5	36,3	29,1	2,6	—	—
Ascoli Piceno	19.781	86.619	2,6	11,4	31,6	38,5	15,4	0,5	—	—
Macerata	20.080	100.821	1,7	8,2	30,6	35,3	22,7	1,5	—	—
Pesaro e Urbino	19.446	83.701	2,0	10,7	37,5	40,1	9,5	0,2	—	—
Perugia	31.455	132.386	2,7	11,7	33,5	43,6	8,3	0,1	0,1	—
Terni	9.200	31.950	5,6	16,8	37,4	31,9	7,5	0,6	0,2	—
Frosinone	26.286	47.713	25,5	41,2	28,7	3,4	0,9	0,3	—	—
Rieti	9.814	27.932	7,1	25,8	44,3	19,8	2,2	0,6	0,2	—
Roma (b)	12.234	81.225	2,7	8,4	18,6	12,5	10,9	14,4	11,2	21,3
Viterbo	6.125	30.811	3,0	11,3	26,4	22,2	9,6	8,5	7,0	12,0

(a) Compresi i dati della provincia di Asti. — (b) Compresi i dati della provincia di Littoria, esclusi i comuni di Ponza e Ventotene compresi nei dati della provincia di Napoli.

## Segue : b) Bovini

CIRCOSCRIZIONI	ALLEVA- MENTI	C A P I								
		IN COMPLESSO	SU 100 IN ALLEVAMENTI DI CAPI							
			1	2	3-5	6-10	11-20	21-50	51-100	oltre 100
Aquila degli Abruzzi . . . . .	13.379	26.745	21,9	38,2	27,4	4,5	4,3	2,0	—	1,7
Campobasso . . . . .	11.362	31.032	9,1	27,5	40,7	15,3	5,3	1,6	0,5	—
Chieti . . . . .	14.461	31.675	16,3	32,2	42,4	8,1	0,7	0,1	0,2	—
Pescara . . . . .	7.763	21.128	9,9	25,9	39,2	21,9	3,0	0,1	—	—
Teramo . . . . .	13.512	41.293	7,0	23,4	36,5	28,2	4,8	0,1	—	—
Avellino . . . . .	14.834	35.126	16,7	26,4	36,7	11,0	4,0	2,7	1,8	0,7
Benevento . . . . .	11.997	34.386	8,0	23,3	44,6	19,4	4,3	0,4	—	—
Napoli (a) . . . . .	23.537	51.396	19,9	29,3	33,0	12,7	3,3	1,2	0,3	0,3
Salerno . . . . .	16.778	51.921	8,4	20,4	38,0	20,9	5,9	3,4	1,9	1,1
Bari . . . . .	4.035	16.407	6,8	13,2	25,3	24,2	14,7	9,2	3,7	2,9
Brindisi . . . . .	642	3.759	3,9	7,2	16,3	22,6	25,6	14,4	1,6	8,4
Foggia . . . . .	2.354	23.191	0,6	3,0	12,9	18,6	19,2	25,5	12,1	8,1
Ionio . . . . .	1.093	7.949	2,1	4,9	16,0	20,7	19,8	18,3	14,9	3,3
Lecce . . . . .	2.734	10.711	8,6	12,0	21,5	27,6	16,3	7,0	5,6	1,4
Matera . . . . .	1.933	20.899	0,3	2,3	11,2	19,7	18,2	20,0	14,3	14,0
Potenza . . . . .	7.373	36.900	1,4	8,6	35,4	28,7	12,7	7,6	2,2	3,4
Catanzaro . . . . .	11.512	45.710	5,7	19,6	26,0	12,6	6,4	8,0	7,7	14,0
Cosenza . . . . .	11.068	42.939	5,7	16,6	30,7	18,3	8,6	8,3	8,5	3,3
Reggio di Calabria . . . . .	13.580	33.910	15,5	25,2	33,3	18,0	4,8	2,6	0,6	—
Agrigento . . . . .	1.368	8.782	1,4	6,4	22,2	26,5	16,7	13,6	9,0	4,2
Caltanissetta . . . . .	1.848	6.235	5,0	28,2	27,8	15,5	6,3	8,9	2,9	5,4
Catania . . . . .	4.163	15.335	12,1	11,9	18,4	19,9	16,2	15,2	1,8	4,5
Enna . . . . .	1.916	9.812	0,9	11,7	29,0	27,5	13,7	11,6	4,6	1,0
Messina . . . . .	16.337	43.072	18,7	19,2	24,8	13,4	9,7	9,8	3,6	0,8
Palermo . . . . .	5.387	31.680	2,1	7,4	22,7	25,3	17,8	14,7	6,1	3,9
Ragusa . . . . .	2.958	25.374	0,8	3,2	11,4	24,1	34,1	25,9	0,5	—
Siracusa . . . . .	2.501	20.354	0,6	3,7	14,8	24,9	29,7	18,5	3,6	4,2
Trapani . . . . .	1.694	6.990	6,2	13,1	25,6	22,6	21,7	10,0	0,8	—
Cagliari . . . . .	12.723	91.898	0,2	12,6	11,9	16,7	17,2	22,2	11,6	7,6
Nuoro . . . . .	11.577	64.004	1,2	22,0	9,9	10,4	13,4	25,6	12,7	4,8
Sassari . . . . .	9.989	84.662	0,3	11,0	6,7	13,1	21,7	30,2	11,5	5,5
Piemonte . . . . .	256.710	1.021.756	4,8	13,6	35,2	21,1	12,1	9,4	2,6	1,2
Liguria . . . . .	43.525	90.016	21,6	29,1	38,1	8,7	1,7	0,4	0,1	0,3
Lombardia . . . . .	223.452	1.296.856	4,0	9,1	19,1	13,3	12,8	17,2	13,0	11,5
Venezia Tridentina . . . . .	56.205	210.419	7,2	12,8	29,3	27,1	19,2	3,8	0,3	0,3
Veneto . . . . .	235.110	1.047.285	5,6	10,6	24,1	24,8	21,6	8,9	2,4	2,0
Venezia Giulia e Zara . . . . .	45.337	125.557	10,6	20,8	44,5	18,5	4,6	0,6	0,1	0,3
Emilia . . . . .	154.771	1.166.596	1,1	3,8	15,2	26,6	33,9	15,2	2,1	2,1
Toscana . . . . .	120.821	423.904	5,8	16,2	37,2	30,3	7,3	1,2	0,6	1,4
Marche . . . . .	79.034	379.071	2,1	9,0	30,3	37,4	19,9	1,3	—	—
Umbria . . . . .	40.695	164.336	3,2	12,7	34,3	41,4	8,1	0,2	0,1	—
Lazio . . . . .	54.459	187.681	9,2	19,8	26,2	12,9	6,9	7,8	6,0	11,2
Abruzzi e Molise . . . . .	60.477	151.873	12,4	29,0	37,4	16,4	3,7	0,7	0,1	0,3
Campania . . . . .	67.146	172.829	13,4	24,8	37,6	16,2	4,4	2,0	1,0	0,6
Puglie . . . . .	10.858	62.017	4,0	7,7	18,3	22,1	18,0	16,4	8,5	5,0
Lucania . . . . .	9.306	57.799	1,0	6,3	26,7	25,4	14,7	12,1	6,6	7,2
Calabria . . . . .	36.160	122.559	8,4	20,1	29,7	16,1	6,7	6,6	6,0	6,4
Sicilia . . . . .	38.172	167.634	7,1	11,0	20,8	21,2	18,9	15,0	3,6	2,4
Sardegna . . . . .	34.289	240.564	0,5	14,5	9,5	13,8	17,8	25,9	11,9	6,1
ITALIA SETTENTRIONALE . . . . .	1.015.110	4.958.485	4,4	9,9	24,0	21,1	19,3	12,1	5,0	4,2
ITALIA CENTRALE . . . . .	295.009	1.154.992	4,7	13,9	32,8	31,4	11,5	2,2	1,2	2,3
ITALIA MERIDIONALE . . . . .	183.947	567.077	9,8	21,2	32,6	17,8	7,2	5,3	3,2	2,9
ITALIA INSULARE . . . . .	72.461	408.198	3,2	13,1	14,2	16,8	18,2	21,4	8,5	4,6
REGNO . . . . .	1.568.527	7.088.752	4,8	11,7	25,5	22,3	17,0	10,5	4,4	3,8

(a) Compresi i dati dei comuni di Ponza e Ventotene passati a far parte della provincia di Littoria.

## c) Suini

CIRCOSCRIZIONI	ALLEVA- MENTI	C A P I						
		IN COMPLESSO	SU 100 IN ALLEVAMENTI DI CAPI					
			1	2	3-10	11-20	21-50	oltre 50
Alessandria (a)	11.433	28.226	21,5	22,6	31,2	14,5	6,8	3,4
Aosta	5.794	9.422	43,5	26,2	19,3	8,2	2,2	0,6
Cuneo	23.148	82.653	11,1	14,3	40,8	20,3	7,5	6,0
Novara	10.504	29.835	24,6	13,6	11,9	7,0	17,0	25,9
Torino	11.175	37.886	11,7	16,2	42,0	15,0	10,9	4,2
Vercelli	10.458	20.176	35,1	26,5	11,4	7,0	13,9	6,1
Genova	2.373	5.354	27,6	22,1	23,2	9,7	10,3	7,1
Imperia	459	732	47,5	20,8	17,6	6,0	8,1	—
La Spezia	3.187	4.317	57,8	25,5	13,3	3,4	—	—
Savona	3.061	4.395	53,3	25,0	17,8	3,9	—	—
Bergamo	16.895	36.740	26,5	26,0	26,6	8,1	4,9	7,9
Brescia	33.702	72.835	31,1	21,3	16,7	8,7	4,1	18,1
Como	6.207	14.950	21,8	23,0	34,8	9,9	6,4	4,1
Cremona	10.105	47.137	15,5	6,8	7,9	5,5	7,0	57,3
Mantova	21.935	91.208	14,7	11,1	12,3	8,4	5,8	47,7
Milano	17.597	93.901	13,0	5,6	8,3	5,1	15,1	52,9
Pavia	17.968	63.922	19,8	10,8	7,6	5,1	18,7	38,0
Sondrio	9.385	12.263	61,7	24,5	10,7	2,2	0,2	0,7
Varese	1.562	4.599	18,7	17,7	23,3	15,2	10,9	14,2
Bolzano	12.553	24.352	27,4	33,0	29,7	6,3	2,5	1,1
Trento	13.280	19.551	51,7	25,9	12,7	6,3	2,7	0,7
Belluno	6.705	9.697	54,6	24,7	7,6	5,9	5,2	2,0
Friuli	35.175	69.845	28,6	27,0	31,3	11,7	1,0	0,4
Padova	25.122	52.834	29,5	23,2	24,2	17,4	4,6	1,1
Rovigo	18.276	28.680	44,4	29,4	18,8	4,8	1,0	1,6
Treviso	23.183	48.676	25,9	28,5	28,7	12,8	1,9	2,2
Venezia	15.629	35.256	21,0	25,9	40,1	11,3	1,3	0,4
Verona	23.131	38.169	46,1	22,0	13,3	7,4	3,7	7,5
Vicenza	23.254	47.421	32,8	21,0	20,7	18,0	5,6	1,9
Carnaro	3.950	6.660	32,5	41,3	22,1	1,8	1,5	0,8
Gorizia	12.724	26.346	25,1	32,4	27,3	13,8	1,4	—
Istria	17.682	24.677	56,5	22,7	18,7	1,6	0,1	0,4
Trieste	5.746	10.483	28,4	38,3	27,7	3,1	1,8	0,7
Zara	374	451	72,3	17,3	7,7	2,7	—	—
Bologna	23.189	87.754	8,2	14,4	42,5	25,3	6,3	3,3
Ferrara	18.664	34.784	30,7	28,5	32,5	5,1	1,6	1,6
Forlì	20.704	68.949	10,7	15,7	48,3	21,9	2,7	0,7
Modena	18.748	138.752	3,4	5,6	24,8	28,7	16,3	21,2
Parma	20.642	81.136	13,7	13,2	17,3	13,7	9,7	32,4
Piacenza	10.348	31.222	18,7	18,8	18,6	8,6	7,9	27,4
Ravenna	16.253	59.524	7,4	15,3	50,2	22,2	4,3	0,6
Reggio nell'Emilia	12.867	100.878	3,6	5,4	21,6	25,4	16,5	27,5
Apuania	3.999	5.018	64,2	27,0	7,6	1,2	—	—
Arezzo	13.746	74.914	3,5	7,2	45,2	36,0	8,1	—
Firenze	15.183	47.243	15,9	13,9	39,9	25,2	4,7	0,4
Grosseto	11.768	44.689	12,2	12,2	28,8	25,2	16,2	5,4
Livorno	4.183	9.681	18,7	34,0	26,6	12,7	8,0	—
Lucca	10.028	15.814	40,4	35,1	22,0	1,7	0,8	—
Pisa	8.953	17.783	26,3	34,9	25,2	9,6	3,0	1,0
Pistoia	3.718	8.593	26,1	20,8	28,7	18,7	4,9	0,8
Siena	16.291	101.485	4,0	5,2	36,3	36,5	17,5	0,5
Ancona	17.484	40.483	20,4	26,6	35,2	15,8	2,0	—
Ascoli Piceno	25.166	51.600	23,3	32,5	34,2	8,9	0,9	0,2
Macerata	21.410	60.188	14,3	21,7	40,2	20,1	3,6	0,1
Pesaro e Urbino	12.843	30.135	20,4	24,1	44,0	10,7	0,6	0,2
Perugia	37.237	160.439	7,2	10,2	46,4	29,4	6,7	0,1
Terni	13.632	41.406	14,5	17,1	42,1	22,1	3,9	0,3
Frosinone	31.844	54.837	37,0	28,5	29,3	4,2	0,9	0,1
Rieti	18.096	31.115	37,7	25,9	31,3	4,4	0,7	—
Roma (b)	29.155	51.811	44,3	15,1	17,5	9,2	8,5	5,4
Viterbo	18.646	38.378	33,9	17,5	22,4	12,9	9,1	4,2

(a) Compresi i dati della provincia di Asti. — (b) Compresi i dati della provincia di Littoria, esclusi i comuni di Ponza e Ventotene compresi nei dati della provincia di Napoli.

## Segue: c) Suini

CIRCOSCRIZIONI	ALLEVA- MENTI	C A P I						
		IN COMPLESSO	SU 100 IN ALLEVAMENTI DI CAPI					
			1	2	3-10	11-20	21-50	oltre 50
Aquila degli Abruzzi . . . . .	11.838	14.318	69,7	22,7	6,4	0,3	0,5	0,4
Campobasso . . . . .	25.396	41.847	43,9	23,8	21,0	6,3	4,4	0,6
Chieti . . . . .	21.689	30.018	56,9	24,7	14,4	3,6	0,2	0,2
Pescara . . . . .	6.854	10.716	49,3	18,8	22,3	8,6	1,0	—
Teramo . . . . .	19.144	27.310	51,0	29,3	16,1	3,5	0,1	—
Avellino . . . . .	27.546	35.989	60,5	26,9	11,1	1,0	0,3	0,2
Benevento . . . . .	21.861	34.403	45,1	25,9	23,5	4,7	0,7	0,1
Napoli (a) . . . . .	31.424	59.106	32,6	26,4	30,1	5,8	2,7	2,4
Salerno . . . . .	36.487	58.881	42,3	26,3	26,8	3,9	0,7	—
Bari . . . . .	2.317	4.479	37,5	16,4	24,7	10,1	8,8	2,5
Brindisi . . . . .	1.377	2.598	41,5	13,3	18,2	10,0	17,0	—
Foggia . . . . .	5.391	21.578	16,3	7,2	17,3	16,3	18,2	24,7
Ionio . . . . .	1.044	2.796	23,6	13,2	29,1	14,4	10,1	9,6
Lecce . . . . .	1.581	2.320	58,1	13,3	13,6	5,5	3,0	6,5
Matera . . . . .	4.887	22.610	13,0	6,4	19,8	13,7	19,1	28,0
Potenza . . . . .	27.087	51.928	36,5	19,1	25,1	8,8	5,7	4,8
Catanzaro . . . . .	22.572	42.039	38,4	19,5	22,5	5,6	5,8	8,2
Cosenza . . . . .	37.620	63.423	38,9	27,3	26,9	3,8	2,2	0,9
Reggio di Calabria . . . . .	22.459	30.921	59,9	17,8	16,9	2,8	1,9	0,7
Agrigento . . . . .	1.166	3.103	29,7	8,1	12,0	9,2	14,2	26,8
Caltanissetta . . . . .	1.017	2.639	28,9	11,9	13,6	7,0	7,5	31,1
Catania . . . . .	4.458	8.096	39,6	20,7	23,0	6,8	3,8	6,1
Enna . . . . .	2.160	3.467	48,7	18,8	16,1	2,6	10,1	3,7
Messina . . . . .	16.814	23.120	57,0	23,4	17,0	1,8	0,8	—
Palermo . . . . .	4.083	7.632	42,9	13,5	14,7	7,4	4,3	17,2
Ragusa . . . . .	3.482	10.477	13,4	16,6	52,9	15,3	1,8	—
Siracusa . . . . .	1.735	5.226	16,5	14,9	39,7	13,7	11,3	3,9
Trapani . . . . .	1.755	2.712	54,0	12,5	18,6	8,3	6,6	—
Cagliari . . . . .	11.900	38.760	21,8	7,6	17,5	12,6	22,2	18,3
Nuoro . . . . .	6.727	31.991	14,2	4,4	14,0	14,6	28,6	24,2
Sassari . . . . .	7.573	31.312	10,9	7,8	39,2	21,3	16,5	4,3
Piemonte . . . . .	72.512	208.198	18,4	17,4	31,8	14,8	9,7	7,9
Liguria . . . . .	9.080	14.798	45,0	23,9	18,4	5,9	4,2	2,6
Lombardia . . . . .	135.356	437.555	20,5	13,2	13,0	6,9	9,4	37,0
Venezia Tridentina . . . . .	25.833	43.903	38,2	29,9	22,1	6,3	2,6	0,9
Veneto . . . . .	170.475	330.578	32,3	25,2	25,4	12,3	2,8	2,0
Venezia Giulia e Zara . . . . .	40.476	68.617	37,9	30,6	23,6	6,5	1,0	0,4
Emilia . . . . .	141.415	602.999	9,1	12,0	31,1	21,8	10,0	16,0
Toscana . . . . .	87.869	325.220	11,7	12,6	35,6	28,3	10,8	1,0
Marche . . . . .	76.903	182.406	19,2	26,3	38,0	14,4	2,0	0,1
Umbria . . . . .	50.869	201.845	8,7	11,6	45,6	27,9	6,1	0,1
Lazio . . . . .	97.741	176.141	38,6	21,7	24,7	7,6	4,9	2,5
Abruzzi e Molise . . . . .	84.921	124.209	52,1	24,7	16,7	4,5	1,7	0,3
Campania . . . . .	117.318	188.379	43,3	26,4	24,2	4,1	1,2	0,8
Puglie . . . . .	11.710	33.771	24,5	9,8	19,1	14,0	15,2	17,4
Lucania . . . . .	31.974	74.538	29,3	15,2	23,5	10,3	9,8	11,9
Calabria . . . . .	82.651	136.383	43,5	22,8	23,3	4,1	3,2	3,1
Sicilia . . . . .	36.670	66.472	40,3	18,3	24,5	7,0	4,2	5,7
Sardegna . . . . .	26.200	102.063	16,1	6,7	23,1	15,9	22,4	15,8
ITALIA SETTENTRIONALE . . . . .	595.147	1.706.648	19,9	16,8	24,8	14,1	7,8	16,6
ITALIA CENTRALE . . . . .	313.382	885.612	17,9	17,0	36,2	21,2	6,8	0,9
ITALIA MERIDIONALE . . . . .	328.574	557.280	42,3	22,6	21,9	5,6	3,8	3,8
ITALIA INSULARE . . . . .	62.870	168.535	25,6	11,3	23,7	12,4	15,2	11,8
REGNO . . . . .	1.299.973	3.318.075	23,4	17,6	27,3	14,5	7,2	10,0

(a) Compresi i dati dei comuni di Ponza e Ventotene passati a far parte della provincia di Littoria.

## d) Ovini

CIRCOSCRIZIONI	ALLEVA- MENTI	C A P I									
		IN COMPLESSO	SU 100 IN ALLEVAMENTI DI CAPI								
			1	2	3-10	11-50	51-100	101-500	501-1000	1001-5000	oltre 5000
Alessandria (a)	5.830	19.612	14,3	13,0	35,5	4,8	9,1	23,3	—	—	—
Aosta	5.881	22.271	7,0	13,8	53,4	21,7	1,8	2,3	—	—	—
Cuneo	15.250	67.477	6,3	11,2	44,0	21,1	10,7	6,7	—	—	—
Novara	5.797	16.228	14,6	17,9	53,8	13,1	0,6	—	—	—	—
Torino	8.228	44.720	5,5	7,6	40,4	16,4	9,2	20,9	—	—	—
Vercelli	1.542	5.499	14,9	13,7	22,4	13,3	13,9	21,8	—	—	—
Genova	3.325	9.532	15,0	16,2	48,7	17,9	0,6	1,6	—	—	—
Imperia	1.643	15.630	4,1	4,6	11,3	21,4	50,6	8,0	—	—	—
La Spezia	7.038	24.248	7,5	18,7	49,4	19,8	3,2	1,4	—	—	—
Savona	6.367	21.165	10,1	15,1	52,7	11,1	9,4	1,6	—	—	—
Bergamo	3.574	10.732	17,7	15,1	28,5	18,2	18,2	2,3	—	—	—
Brescia	6.354	28.380	9,1	11,3	28,7	22,1	21,6	7,2	—	—	—
Como	4.762	10.861	22,0	22,6	45,0	7,6	—	2,8	—	—	—
Cremona	695	6.599	5,7	3,6	6,1	17,5	54,6	12,5	—	—	—
Mantova	647	4.450	8,1	5,4	10,9	13,8	38,8	23,0	—	—	—
Milano	916	2.835	20,4	11,3	22,8	15,4	14,2	15,9	—	—	—
Pavia	1.092	4.666	12,8	10,3	18,9	8,5	14,3	35,2	—	—	—
Sondrio	7.385	24.700	6,2	15,5	71,7	6,6	—	—	—	—	—
Varese	1.711	3.712	25,3	24,3	32,3	16,7	1,4	—	—	—	—
Bolzano	6.292	61.342	0,3	1,1	38,6	58,2	1,8	—	—	—	—
Trento	4.698	16.238	9,1	16,3	50,7	18,2	4,1	1,6	—	—	—
Belluno	8.867	21.463	19,2	22,2	46,6	6,9	3,7	1,4	—	—	—
Friuli	14.182	31.296	21,3	29,0	37,6	8,5	2,4	1,2	—	—	—
Padova	591	4.878	2,4	6,9	23,6	19,3	37,2	10,6	—	—	—
Rovigo	678	5.994	1,1	0,8	1,4	7,1	19,8	69,8	—	—	—
Treviso	2.975	11.057	8,4	14,5	47,5	27,2	1,4	1,0	—	—	—
Venezia	792	3.894	6,2	11,0	34,8	8,7	7,4	31,9	—	—	—
Verona	5.959	29.963	4,2	10,7	42,6	25,1	14,6	2,8	—	—	—
Vicenza	3.914	14.567	11,9	13,1	33,2	18,3	8,0	1,7	5,2	8,6	—
Carnaro	1.240	9.123	3,5	4,9	31,8	34,2	19,1	6,5	—	—	—
Gorizia	2.449	12.480	7,6	9,0	24,6	53,6	1,8	3,4	—	—	—
Istria	8.581	119.569	0,9	1,5	15,3	59,9	11,1	9,7	0,7	0,9	—
Trieste	344	3.747	4,4	3,0	10,2	24,5	21,8	36,1	—	—	—
Zara	419	3.947	1,4	4,2	22,3	48,0	17,5	6,6	—	—	—
Bologna	3.053	47.838	0,3	0,8	16,9	50,6	19,3	12,1	—	—	—
Ferrara	362	21.462	0,3	0,3	1,1	10,0	27,6	60,7	—	—	—
Forlì	6.479	51.047	2,4	7,7	20,0	47,6	19,5	2,8	—	—	—
Modena	4.064	32.291	1,3	3,1	39,7	49,9	3,5	2,5	—	—	—
Parma	4.953	27.675	3,5	5,9	51,1	33,2	3,2	3,1	—	—	—
Piacenza	3.840	15.924	6,5	10,4	53,4	21,3	4,5	3,9	—	—	—
Ravenna	526	11.889	1,0	2,0	5,9	19,4	15,9	55,8	—	—	—
Reggio nell'Emilia	2.272	22.693	0,7	1,7	31,5	50,9	11,0	4,2	—	—	—
Apuania	4.671	30.553	2,9	5,3	41,7	37,0	8,7	4,4	—	—	—
Arezzo	8.429	179.828	0,1	0,2	8,9	69,3	18,3	3,2	—	—	—
Firenze	6.994	153.869	0,1	0,2	9,0	64,8	20,6	5,3	—	—	—
Grosseto	5.164	258.537	0,1	0,1	1,5	29,9	33,3	23,4	4,2	5,4	2,1
Livorno	737	24.129	1,4	0,7	1,2	9,5	29,8	53,4	4,0	—	—
Lucca	5.952	71.746	1,0	2,4	18,2	53,2	21,3	3,9	—	—	—
Pisa	2.081	58.786	0,5	0,9	3,3	36,4	43,8	14,1	1,0	—	—
Pistoia	3.206	27.362	0,6	3,0	41,2	37,4	11,5	6,3	—	—	—
Siena	5.426	190.256	0,1	0,1	1,9	53,2	36,6	8,1	—	—	—
Ancona	8.396	51.611	2,4	5,5	47,9	38,4	4,8	1,0	—	—	—
Ascoli Piceno	13.806	81.845	1,2	6,5	53,4	37,4	1,4	0,1	—	—	—
Macerata	11.007	97.522	0,9	3,4	33,5	46,6	10,0	5,6	—	—	—
Pesaro e Urbino	13.276	100.353	0,9	5,8	35,7	52,4	4,8	0,4	—	—	—
Perugia	19.611	312.646	0,4	1,1	13,2	63,5	13,8	8,0	—	—	—
Terni	4.706	104.345	0,5	0,8	4,5	62,8	23,2	7,6	0,6	—	—
Frosinone	10.916	171.493	0,7	1,5	12,9	54,7	18,0	9,9	1,4	0,9	—
Rieti	5.942	116.731	0,4	0,8	11,1	50,3	21,3	16,1	—	—	—
Roma (b)	5.266	858.285	0,1	0,1	0,4	4,2	6,8	25,9	20,6	39,5	2,4
Viterbo	2.648	317.074	0,1	0,1	0,2	8,8	12,4	37,3	16,0	21,3	3,8

(a) Compresi i dati della provincia di Asti. — (b) Compresi i dati della provincia di Littoria, esclusi i comuni di Ponza e Ventotene compresi nei dati della provincia di Napoli.

## Segue: d) Ovini

CIRCOSCRIZIONI	ALLEVA- MENTI	C A P I									
		IN COMPLESSO	SU 100 IN ALLEVAMENTI DI CAPI								
			1	2	3-10	11-50	51-100	101-500	501-1000	1001-5000	oltre 5000
Aquila degli Abruzzi . . . . .	16.686	210.682	0,3	1,5	24,7	50,8	15,6	5,6	1,5	—	—
Campobasso . . . . .	19.402	217.244	1,0	2,5	22,8	52,9	11,8	8,1	0,9	—	—
Chieti . . . . .	29.001	134.083	2,4	10,9	59,8	24,7	1,5	0,7	—	—	—
Pescara . . . . .	12.270	75.054	1,0	6,3	53,1	36,9	2,1	0,6	—	—	—
Teramo . . . . .	18.416	99.688	1,4	8,3	56,9	31,7	1,3	0,4	—	—	—
Avellino . . . . .	12.452	123.115	3,3	4,4	14,0	31,5	19,1	26,1	1,6	—	—
Benevento . . . . .	12.514	114.234	3,1	4,1	18,6	44,8	21,2	8,2	—	—	—
Napoli (a) . . . . .	5.893	71.384	1,6	2,8	18,7	30,2	16,4	30,3	—	—	—
Salerno . . . . .	10.007	209.513	0,9	1,3	6,8	38,2	28,6	23,2	0,5	0,5	—
Bari . . . . .	10.204	210.716	2,3	2,2	3,1	10,2	10,1	46,2	18,9	7,0	—
Brindisi . . . . .	1.932	61.959	1,0	1,1	1,7	18,1	30,2	43,3	0,9	3,7	—
Foggia . . . . .	5.168	538.206	0,1	0,1	0,9	7,7	10,3	40,7	16,8	23,4	—
Ionio . . . . .	1.896	108.143	0,3	0,5	1,3	8,0	25,1	56,5	7,3	1,0	—
Lecce . . . . .	5.562	82.179	2,7	2,1	5,2	41,8	23,1	24,2	0,7	—	—
Matera . . . . .	2.516	198.489	0,1	0,1	1,8	10,4	11,1	44,7	20,0	11,6	—
Potenza . . . . .	12.534	359.896	0,4	0,7	5,5	34,7	22,7	28,8	5,1	2,1	—
Catanzaro . . . . .	4.544	208.118	0,4	0,5	2,9	15,5	14,1	40,8	10,9	14,9	—
Cosenza . . . . .	12.522	249.068	1,2	1,7	7,4	29,3	18,7	31,1	9,0	1,6	—
Reggio di Calabria . . . . .	6.849	84.963	3,3	3,6	7,1	25,9	29,2	29,1	1,8	—	—
Agrigento . . . . .	2.054	81.362	0,6	0,6	2,0	15,8	32,6	43,0	5,4	—	—
Caltanissetta . . . . .	1.038	54.788	0,5	0,2	1,1	15,0	22,1	61,1	—	—	—
Catania . . . . .	1.361	80.557	0,4	0,2	0,7	11,4	27,4	59,2	0,7	—	—
Enna . . . . .	1.399	65.764	0,7	0,6	1,8	8,3	13,9	61,4	13,3	—	—
Messina . . . . .	8.255	98.557	4,0	3,4	6,3	22,1	20,5	37,9	5,8	—	—
Palermo . . . . .	4.121	154.969	0,9	0,6	2,0	15,4	20,4	43,5	9,7	7,5	—
Ragusa . . . . .	2.420	32.576	0,9	2,0	17,9	40,1	24,4	14,7	—	—	—
Siracusa . . . . .	1.759	89.342	0,3	0,6	2,4	10,1	23,3	63,3	—	—	—
Trapani . . . . .	2.404	68.667	1,2	0,8	2,1	24,7	38,9	32,3	—	—	—
Cagliari . . . . .	15.180	786.950	0,1	0,2	2,3	17,8	25,6	48,7	4,1	1,2	—
Nuoro . . . . .	8.151	641.480	0,1	0,1	0,8	12,0	21,8	58,8	5,5	0,9	—
Sassari . . . . .	6.521	625.708	..	0,1	0,6	7,5	20,8	65,9	4,4	0,7	—
Piemonte . . . . .	42.528	175.807	8,1	11,5	43,5	17,2	8,2	11,5	—	—	—
Liguria . . . . .	18.373	70.575	8,5	14,2	41,9	17,2	15,2	3,0	—	—	—
Lombardia . . . . .	27.136	96.935	11,6	13,7	38,6	14,4	15,0	6,7	—	—	—
Venezia Tridentina . . . . .	10.990	77.580	2,1	4,3	41,1	49,8	2,4	0,3	—	—	—
Veneto . . . . .	37.451	123.112	12,3	17,3	38,4	15,5	8,5	6,4	0,6	1,0	—
Venezia Giulia e Zara . . . . .	13.033	148.866	1,7	2,4	17,2	56,6	11,2	9,6	0,6	0,7	—
Emilia . . . . .	25.549	230.819	1,8	4,0	26,8	40,4	14,0	13,0	—	—	—
Toscana . . . . .	42.660	995.066	0,3	0,6	7,7	48,9	27,6	11,7	1,2	1,4	0,6
Marche . . . . .	46.485	331.331	1,2	5,2	41,3	44,8	5,5	2,0	—	—	—
Umbria . . . . .	24.317	416.991	0,4	1,0	11,0	63,3	16,2	7,9	0,2	—	—
Lazio . . . . .	24.772	1.463.583	0,2	0,3	2,7	14,8	10,5	25,7	15,7	27,9	2,2
Abruzzi e Molise . . . . .	95.775	736.751	1,1	4,9	37,8	42,7	8,6	4,2	0,7	—	—
Campania . . . . .	40.866	518.246	2,1	2,8	12,7	37,0	23,0	0,6	0,6	0,2	—
Puglie . . . . .	24.762	1.001.203	0,8	0,9	1,8	11,7	14,1	42,4	13,9	14,4	—
Lucania . . . . .	15.050	558.385	0,2	0,5	4,2	26,1	18,5	34,5	10,4	5,6	—
Calabrie . . . . .	23.915	542.149	1,2	1,5	5,6	23,5	18,6	34,5	8,6	6,5	—
Sicilia . . . . .	24.811	726.582	1,2	1,0	3,1	16,6	24,4	47,4	4,7	1,6	—
Sardegna . . . . .	29.852	2.054.138	0,1	0,1	1,3	12,9	23,0	57,1	4,6	0,9	—
ITALIA SETTENTRIONALE . . . . .	175.060	923.694	5,9	8,8	33,6	31,5	10,9	8,8	0,2	0,3	—
ITALIA CENTRALE . . . . .	138.234	3.206.971	0,3	1,0	9,3	34,8	16,0	16,6	7,6	13,2	1,2
ITALIA MERIDIONALE . . . . .	200.368	3.356.734	1,1	2,1	12,4	26,7	15,7	28,2	7,5	6,3	—
ITALIA INSULARE . . . . .	54.663	2.780.720	0,4	0,4	1,8	13,8	23,3	54,6	4,6	1,1	—
REGNO . . . . .	<b>568.325</b>	<b>10.268.119</b>	<b>1,1</b>	<b>1,9</b>	<b>10,4</b>	<b>26,2</b>	<b>17,4</b>	<b>30,0</b>	<b>6,1</b>	<b>6,5</b>	<b>0,4</b>

(a) Compresi i dati dei comuni di Ponza e Ventotené passati a far parte della provincia di Littoria.

## e) Caprini

CIRCOSCRIZIONI	ALLEVA- MENTI	C A P I								
		IN COMPLESSO	SU 100 IN ALLEVAMENTI DI CAPI							
			1	2	3-10	11-20	21-30	31-50	51-100	oltre 100
Alessandria (a)	13.262	17.836	58,5	17,7	23,6	0,2	—	—	—	—
Aosta	8.510	16.595	31,9	22,3	32,4	9,8	2,1	0,9	0,6	—
Cuneo	11.447	17.377	47,8	21,5	25,9	1,5	—	0,7	1,0	1,6
Novara	5.781	17.991	15,1	12,0	45,4	16,9	8,5	1,2	0,9	—
Torino	7.284	12.517	39,1	22,1	33,1	4,2	1,2	0,3	—	—
Vercelli	3.099	7.970	23,5	12,3	38,4	14,7	6,2	3,6	1,3	—
Genova	2.882	5.104	36,9	21,0	32,9	5,4	2,9	0,9	—	—
Imperia	8.285	11.720	52,5	24,1	21,2	0,5	0,8	0,4	0,5	—
La Spezia	1.429	2.035	52,2	21,6	25,4	0,8	—	—	—	—
Savona	5.055	6.916	54,0	26,2	19,8	—	—	—	—	—
Bergamo	1.376	2.088	48,2	23,4	20,8	5,3	2,3	—	—	—
Brescia	5.566	10.380	33,6	21,9	35,9	6,7	1,1	0,8	—	—
Corno	4.791	9.540	30,2	19,2	43,7	6,2	0,7	—	—	—
Cremona	449	729	43,2	17,0	39,8	—	—	—	—	—
Mantova	1.134	1.550	61,2	13,2	17,1	2,8	2,9	2,8	—	—
Milano	1.266	1.708	58,2	22,5	16,4	—	2,9	—	—	—
Pavia	1.226	1.702	55,0	21,4	22,1	1,5	—	—	—	—
Sondrio	5.467	14.680	18,9	14,3	46,2	14,9	4,0	1,7	—	—
Varese	3.403	4.540	58,3	23,6	17,5	—	—	—	—	—
Bolzano	5.394	17.732	8,6	16,6	57,8	13,5	2,9	0,6	—	—
Trento	18.751	25.484	54,5	28,2	16,9	0,3	0,1	—	—	—
Belluno	7.043	9.493	56,3	26,4	16,6	0,7	—	—	—	—
Friuli	7.918	12.036	47,4	24,8	22,6	3,4	0,8	1,0	—	—
Padova	7.174	11.418	40,9	22,7	35,0	0,1	0,6	—	0,7	—
Rovigo	2.578	3.677	51,4	20,0	28,3	0,3	—	—	—	—
Treviso	1.301	2.070	40,5	24,5	35,0	—	—	—	—	—
Venezia	1.909	2.797	48,8	22,7	27,7	0,8	—	—	—	—
Verona	7.150	9.729	56,9	20,7	20,5	1,5	—	0,4	—	—
Vicenza	8.362	10.281	68,4	18,1	13,3	—	0,2	—	—	—
Carnaro	1.521	1.843	70,8	16,6	12,6	—	—	—	—	—
Gorizia	3.306	6.526	37,6	16,6	13,7	13,7	12,2	6,2	—	—
Istria	4.203	4.696	82,6	8,2	9,2	—	—	—	—	—
Trieste	1.732	2.185	64,7	22,6	12,7	—	—	—	—	—
Zara	154	211	53,1	32,2	14,7	—	—	—	—	—
Bologna	609	967	42,6	16,5	40,9	—	—	—	—	—
Ferrara	529	766	52,7	15,4	31,9	—	—	—	—	—
Forlì	1.573	2.359	49,3	14,9	35,2	0,6	—	—	—	—
Modena	986	1.401	54,2	12,8	33,0	—	—	—	—	—
Parma	1.199	1.758	50,6	19,8	28,5	1,1	—	—	—	—
Piacenza	1.431	1.957	57,2	17,6	24,6	0,6	—	—	—	—
Ravenna	304	464	47,2	15,9	33,4	3,5	—	—	—	—
Reggio nell'Emilia	915	1.136	67,9	15,1	17,0	—	—	—	—	—
Apuania	1.237	2.423	37,0	13,1	29,1	8,6	1,9	7,8	2,5	—
Arezzo	1.822	2.815	46,7	16,5	35,4	1,4	—	—	—	—
Firenze	2.672	4.696	39,1	12,8	42,8	5,3	—	—	—	—
Grosseto	2.888	6.969	27,0	12,5	30,8	13,1	7,7	6,4	2,5	—
Livorno	3.176	5.618	41,0	17,5	22,2	0,7	0,5	0,8	5,0	12,3
Lucca	1.819	2.689	53,0	16,1	24,1	3,0	1,9	—	1,9	—
Pisa	2.177	3.669	43,9	13,3	28,9	3,7	2,1	1,1	7,0	—
Pistoia	1.680	2.349	60,8	11,0	16,6	1,3	2,0	1,5	—	6,8
Siena	1.785	3.119	37,8	16,1	39,8	3,9	—	2,4	—	—
Ancona	631	917	51,2	14,2	34,6	—	—	—	—	—
Ascoli Piceno	2.028	3.164	44,4	21,8	32,5	1,3	—	—	—	—
Macerata	1.510	2.123	53,5	18,5	27,2	0,8	—	—	—	—
Pesaro e Urbino	1.275	1.839	53,1	15,0	30,1	0,6	1,2	—	—	—
Perugia	3.369	9.047	21,9	13,0	32,2	8,6	5,9	8,9	8,0	1,5
Terni	1.098	3.423	21,2	9,8	19,4	10,6	3,5	14,0	21,5	—
Frosinone	9.881	24.973	26,5	12,2	26,6	11,0	6,8	6,4	7,1	3,4
Rieti	3.621	11.123	17,3	13,4	31,8	13,7	10,0	10,0	2,5	1,3
Roma (b)	5.029	27.307	10,0	5,4	17,4	19,5	15,0	16,2	13,0	3,5
Viterbo	609	4.614	7,0	3,8	9,6	11,9	12,8	23,1	23,3	8,5

(a) Compresi i dati della provincia di Asti. — (b) Compresi i dati della provincia di Littoria, esclusi i comuni di Pozza e Ventotene compresi nei dati della provincia di Napoli.

## Segue: e) Caprini

CIRCOSCRIZIONI	ALLEVA- MENTI	C A P I								
		IN COMPLESSO	SU 100 IN ALLEVAMENTI DI CAPI							
			1	2	3-10	11-20	21-30	31-50	51-100	oltre 100
Aquila degli Abruzzi . . . . .	10.218	18.797	35,2	22,0	32,2	6,9	1,7	1,7	0,3	—
Campobasso . . . . .	22.335	39.921	37,5	20,9	31,0	5,2	2,7	1,6	0,7	0,4
Chieti . . . . .	11.559	17.081	50,8	20,9	23,8	1,3	0,6	1,5	1,1	—
Pescara . . . . .	4.788	7.605	42,2	26,5	28,7	1,4	1,2	—	—	—
Teramo . . . . .	3.177	4.931	45,1	22,9	28,1	2,5	0,6	0,8	—	—
Avellino . . . . .	14.214	21.517	50,0	23,2	16,2	5,0	2,1	3,5	—	—
Benevento . . . . .	10.483	16.180	48,2	20,9	23,7	5,5	1,0	0,7	—	—
Napoli (a) . . . . .	11.216	30.906	23,4	13,6	18,4	24,4	13,3	5,0	1,6	0,3
Salerno . . . . .	22.586	70.227	17,9	12,9	29,3	14,3	9,4	9,0	5,5	1,7
Bari . . . . .	13.240	29.573	32,3	13,4	21,4	22,7	6,3	3,0	0,4	0,5
Brindisi . . . . .	2.756	9.345	18,8	9,1	22,1	21,7	10,9	6,3	6,5	4,6
Foggia . . . . .	6.631	48.811	6,3	3,8	17,4	16,6	11,2	14,3	15,0	15,4
Ionio . . . . .	2.810	16.025	10,4	4,7	14,6	17,4	9,0	14,3	14,4	15,2
Lecce . . . . .	9.438	19.917	38,8	9,4	14,9	5,8	2,3	5,8	13,1	9,9
Matera . . . . .	4.281	44.810	4,1	2,7	12,3	12,1	8,0	10,9	17,0	32,9
Potenza . . . . .	17.578	83.725	9,7	7,5	27,5	18,7	11,2	11,4	10,0	4,0
Catanzaro . . . . .	16.178	82.102	12,0	6,5	13,1	12,5	9,5	14,4	14,8	17,2
Cosenza . . . . .	22.453	94.975	14,4	8,0	18,6	11,8	7,1	10,2	10,2	19,7
Reggio di Calabria . . . . .	27.534	73.979	26,2	11,8	17,0	12,6	9,0	7,5	10,1	5,8
Agrigento . . . . .	12.467	32.574	25,5	14,2	18,3	21,1	9,4	6,5	2,5	2,5
Caltanissetta . . . . .	6.162	16.337	28,2	8,2	17,8	24,4	11,4	7,2	1,9	0,9
Catania . . . . .	14.631	41.933	25,6	9,1	13,1	14,7	14,6	15,1	7,3	0,5
Enna . . . . .	7.974	17.181	34,2	12,4	18,1	15,6	9,6	4,8	2,4	2,9
Messina . . . . .	31.700	96.527	24,6	10,0	8,2	7,9	8,7	11,6	11,1	17,9
Palermo . . . . .	17.774	56.634	22,6	8,9	11,9	16,5	13,1	11,9	7,6	7,5
Ragusa . . . . .	2.839	6.956	27,5	12,0	29,8	20,1	5,0	3,2	0,8	1,6
Siracusa . . . . .	4.571	22.352	12,2	5,8	14,8	18,4	15,7	19,3	12,2	1,6
Trapani . . . . .	8.294	18.772	34,0	9,4	18,9	20,7	7,7	4,5	2,5	2,3
Cagliari . . . . .	4.679	176.192	0,6	0,6	2,6	3,5	4,3	10,9	24,2	53,3
Nuoro . . . . .	8.891	153.414	2,5	2,0	4,3	4,6	5,0	11,4	26,8	43,4
Sassari . . . . .	5.109	106.596	1,0	1,0	6,1	10,7	11,5	19,7	29,8	20,2
Piemonte . . . . .	49.383	90.286	37,1	18,3	32,6	7,4	2,8	0,9	0,6	0,3
Liguria . . . . .	17.651	25.775	49,8	23,8	23,5	1,4	1,0	0,3	0,2	—
Lombardia . . . . .	24.678	46.917	34,1	18,9	36,5	7,8	1,9	0,8	—	—
Venezia Tridentina . . . . .	24.145	43.216	35,7	23,5	33,7	5,7	1,2	0,2	—	—
Veneto . . . . .	43.435	61.501	52,6	22,5	23,1	1,1	0,3	0,3	0,1	—
Venezia Giulia e Zara . . . . .	10.916	15.461	59,3	15,1	12,1	5,8	5,1	2,6	—	—
Emilia . . . . .	7.546	10.808	53,1	16,2	30,2	0,5	—	—	—	—
Toscana . . . . .	19.256	34.347	40,4	14,3	30,4	5,3	2,3	2,4	2,4	2,5
Marche . . . . .	5.444	8.043	49,5	18,5	30,8	0,9	0,3	—	—	—
Umbria . . . . .	4.467	12.470	21,7	12,1	28,7	9,2	5,3	10,2	11,7	1,1
Lazio . . . . .	19.140	68.017	17,0	9,1	22,6	14,9	11,0	12,1	9,8	3,5
Abruzzi e Molise . . . . .	52.077	88.335	40,4	21,7	29,5	4,3	1,9	1,4	0,6	0,2
Campania . . . . .	58.499	138.830	27,7	15,6	24,2	14,1	8,2	6,2	3,1	0,9
Puglia . . . . .	34.875	123.671	19,2	7,5	17,9	16,8	8,3	9,7	10,5	10,1
Lucania . . . . .	21.859	128.535	7,7	5,9	22,2	16,4	10,1	11,2	12,4	14,1
Calabrie . . . . .	66.165	251.056	17,1	8,6	16,3	12,3	8,4	10,8	11,7	14,8
Sicilia . . . . .	106.412	309.266	24,9	9,9	13,3	14,9	10,9	10,9	7,4	7,8
Sardegna . . . . .	18.679	436.202	1,3	1,2	4,1	5,7	6,3	13,2	26,5	41,7
ITALIA SETTENTRIONALE . . . . .	177.754	293.964	42,5	20,3	29,4	5,0	1,8	0,7	0,2	0,1
ITALIA CENTRALE . . . . .	48.307	122.877	26,2	11,5	25,9	10,7	7,3	8,4	7,3	2,7
ITALIA MERIDIONALE . . . . .	233.475	730.427	20,6	10,9	20,7	13,1	7,9	8,7	8,6	9,5
ITALIA INSULARE . . . . .	125.091	745.468	11,1	4,8	7,9	9,5	8,2	12,3	18,6	27,6
REGNO . . . . .	584.627	1.892.736	20,6	10,0	17,4	10,3	7,0	8,8	11,2	14,7

(a) Compresi i dati dei comuni di Ponza e Ventotene passati a far parte della provincia di Littoria.



## 3. — BOVINI IMPIEGATI NEI LAVORI AGRICOLI

(Censimento al 19 marzo 1930-VIII)

CIRCOSCRIZIONI	VACCHE		ALTRI BOVINI		TOTALE		CIRCOSCRIZIONI	VACCHE		ALTRI BOVINI		TOTALE	
	numero	su 100 vacche in complesso	numero	su 100 manzi e buoi	numero	su 100 bovini in complesso		numero	su 100 vacche in complesso	numero	su 100 manzi e buoi	numero	su 100 bovini in complesso
Alessandria (a)	40.730	57,6	29.308	56,1	70.038	35,1	Aquila degli A.	12.663	64,3	658	50,7	13.321	49,8
Aosta	21.787	30,4	233	49,9	22.020	19,2	Campobasso.	8.799	54,2	2.908	55,7	11.707	37,7
Cuneo	69.425	47,6	16.956	62,5	86.381	31,3	Chieti	10.112	60,7	1.218	48,0	11.330	35,8
Novara	20.132	28,6	1.417	82,9	21.549	20,0	Pescara	7.838	69,3	752	58,6	8.590	40,7
Torino	58.735	45,9	5.703	46,2	64.438	28,0	Teramo	14.805	78,0	2.257	74,8	17.062	41,3
Vercelli	19.208	32,4	969	81,1	20.177	21,4							
Genova	1.039	3,0	516	54,8	1.555	3,1	Avellino	8.373	47,5	1.997	58,7	10.370	29,5
Imperia	238	4,2	257	33,7	495	6,5	Benevento	10.928	60,7	3.327	57,3	14.255	41,5
La Spezia	826	10,7	785	45,9	1.611	11,2	Napoli (c)	6.669	24,6	1.846	47,6	8.515	16,6
Savona	2.925	26,5	1.298	50,4	4.223	22,9	Salerno	3.344	17,4	4.713	48,0	8.057	15,5
Bergamo	3.307	5,5	3.117	52,6	6.424	5,4	Bari	1.767	20,0	377	65,0	2.144	13,1
Brescia	9.713	11,3	11.593	53,5	21.306	10,5	Brindisi	631	34,0	389	70,7	1.020	27,1
Como	846	1,6	1.577	35,8	2.423	3,0	Foggia	1.509	12,7	748	49,1	2.257	9,7
Cremona	1.031	1,1	7.052	61,3	8.083	4,6	Ionio	1.142	27,6	627	53,1	1.769	22,3
Mantova	21.717	21,7	11.592	67,9	33.309	16,5	Lecce	2.902	49,8	298	65,4	3.200	29,9
Milano	3.548	2,2	3.765	40,6	7.313	2,9	Matera	2.137	29,2	4.243	63,0	6.380	30,5
Pavia	4.392	4,7	12.179	49,3	16.571	9,3	Potenza	5.724	37,2	5.051	59,3	10.775	29,2
Sondrio	2.054	8,0	122	68,9	2.176	4,7							
Varese	7.077	27,5	2.467	39,9	9.544	23,3	Catanzaro	5.378	26,1	3.858	41,7	9.236	20,2
Bolzano	17.982	31,6	6.436	78,2	24.418	22,4	Cosenza	5.997	35,6	6.728	55,2	12.725	29,6
Trento	13.162	22,7	4.805	65,5	17.967	17,7	Reggio di Cal.	8.899	54,0	2.137	43,4	11.036	32,5
Belluno	5.713	15,1	2.557	77,3	8.270	11,8	Agrigento	1.166	27,5	313	48,8	1.479	16,8
Friuli	84.401	62,9	9.442	94,4	93.843	44,7	Caltanissetta	480	21,7	257	21,5	737	11,8
Padova	43.579	65,1	15.520	73,6	59.099	41,1	Catania	1.513	29,3	1.187	46,3	2.700	17,6
Rovigo	28.983	86,0	11.534	80,7	40.517	51,5	Enna	2.102	49,9	1.050	58,3	3.152	32,1
Treviso	64.489	72,4	20.802	86,8	85.291	50,6	Messina	3.378	18,3	879	35,1	4.257	9,9
Venezia	28.895	64,0	16.912	74,6	45.807	45,3	Palermo	2.854	18,5	623	45,0	3.477	11,0
Verona	28.234	50,7	15.571	62,4	43.805	32,2	Ragusa	441	4,2	314	54,3	755	3,0
Vicenza	30.045	40,1	11.806	78,9	41.851	30,1	Siracusa	5.275	55,2	1.196	71,7	6.471	31,8
							Trapani	260	7,5	40	22,6	300	4,3
Carnaro	3.574	52,1	847	58,1	4.421	38,4	Cagliari	5.061	15,7	17.231	60,8	22.292	24,3
Gorizia	6.270	21,4	4.073	65,2	10.343	19,0	Nuoro	2.343	9,9	12.104	64,3	14.447	22,6
Istria	15.157	68,6	7.772	85,7	22.929	57,6	Sassari	499	1,7	11.625	52,1	12.124	14,3
Trieste	4.321	38,0	1.632	74,0	5.953	31,3	Piemonte	230.017	42,1	54.586	57,4	284.603	27,9
Zara	14	2,7	—	—	14	2,0	Liguria	5.028	8,6	2.856	47,7	7.884	8,8
Bologna	66.987	77,0	15.196	76,5	82.183	47,2	Lombardia	53.685	7,7	53.464	53,0	107.149	8,3
Ferrara	51.543	91,5	11.607	87,7	63.150	55,5	Venezia Trid.	31.144	27,1	11.241	72,3	42.385	20,1
Forlì	35.745	73,9	13.300	66,5	49.045	43,6	Veneto	314.339	58,5	104.144	77,0	418.483	40,0
Modena	48.266	50,1	7.506	70,6	55.772	28,6	Venez. G. e Zara	29.336	41,8	14.324	75,4	43.660	34,8
Parma	37.792	41,5	11.618	75,1	49.410	27,9	Emilia	341.681	60,1	92.747	73,7	434.428	37,2
Piacenza	2.971	5,8	17.908	64,4	20.879	16,2	Toscana	103.218	60,8	62.900	62,1	166.118	39,2
Ravenna	36.618	84,3	11.494	82,3	48.112	50,3	Marche	150.062	86,5	29.978	72,8	180.040	47,5
Reggio nell'Emilia	61.759	65,2	4.118	83,0	65.877	38,9	Umbria	46.666	75,2	32.546	72,2	79.212	48,2
Apulia	6.289	45,9	495	61,6	6.784	32,9	Lazio	48.287	46,6	14.892	68,7	63.179	33,7
Arezzo	20.019	83,7	8.276	73,0	28.295	46,6	Abruzzi e Mol.	54.217	65,4	7.793	58,4	62.010	40,8
Firenze	16.130	46,3	14.358	55,0	30.488	32,8	Campania	29.314	35,8	11.883	51,9	41.197	23,8
Grosseto	12.958	65,6	8.185	68,3	21.143	45,7	Fuglie	7.951	24,4	2.439	56,9	10.390	16,8
Livorno	5.606	56,8	3.023	84,7	8.629	42,8	Lucania	7.861	34,6	9.294	61,0	17.155	29,7
Lucca	7.306	37,3	933	30,3	8.239	23,0	Calabria	20.274	37,6	12.723	48,3	32.997	26,9
Pisa	17.929	76,0	7.249	65,2	25.178	44,1	Sicilia	17.469	23,8	5.859	46,8	23.328	13,9
Pistoia	2.016	30,4	1.171	16,0	3.187	11,5	Sardegna	7.903	9,3	40.960	58,9	48.863	20,3
Siena	14.965	84,1	19.210	74,2	34.175	54,7	ITALIA SETTENT.	1005.230	38,8	333.362	67,0	1338.592	27,0
Ancona	44.008	89,1	4.972	80,6	48.980	45,4	ITALIA CENTRALE	348.233	68,4	140.316	67,1	488.549	42,3
Ascoli Piceno	34.504	85,0	5.529	61,5	40.033	46,2	ITALIA MERIDION.	119.617	43,6	44.132	53,7	163.749	28,9
Macerata	44.843	89,4	6.584	77,6	51.427	51,0	ITALIA INSULARE	25.372	16,0	46.819	57,1	72.191	17,7
Pesaro e Urbino	26.707	80,1	12.893	73,4	39.600	47,3	REGGIO	1.498452	42,4	564.629	64,8	2.063081	29,1
Perugia	37.720	75,6	26.247	71,8	63.967	48,3							
Terni	8.946	73,9	6.299	74,2	15.245	47,7							
Frosinone	15.664	62,3	964	55,2	16.628	34,9							
Rieti	13.156	79,7	1.742	75,9	14.898	53,3							
Roma (b)	10.442	22,8	7.997	67,4	18.439	22,7							
Viterbo	9.025	55,7	4.189	72,4	13.214	42,9							

(a) Compresi i dati della provincia di Asti. — (b) Compresi i dati della provincia di Littoria, esclusi i comuni di Ponza e Ventotene compresi nei dati della provincia di Napoli. — (c) Compresi i dati dei comuni di Ponza e Ventotene passati a far parte della provincia di Littoria.

4. — CAVALLE E FATTRICI  
(Censimento al 19 marzo 1930-VIII)

CIRCOSCRIZIONI	CAVALLE		FATTRICI		CIRCOSCRIZIONI	CAVALLE		FATTRICI	
	totale	di cui fattrici	per 1000 maschi	su 100 cavalle		totale	di cui fattrici	per 1000 maschi	su 100 cavalle
Alessandria (a) . . . . .	2.056	428	25,6	20,8	Aquila degli Abruzzi . . . . .	3.629	1.432	477,5	39,5
Aosta . . . . .	240	40	19,9	16,7	Campobasso . . . . .	6.495	2.215	502,2	34,1
Cuneo . . . . .	1.594	198	19,5	12,4	Chieti . . . . .	5.796	1.844	685,2	31,8
Novara . . . . .	1.088	206	26,7	18,9	Pescara . . . . .	1.480	632	783,3	42,7
Torino . . . . .	2.063	336	23,6	16,3	Teramo . . . . .	1.695	693	755,7	40,9
Vercelli . . . . .	1.070	129	12,2	12,1					
Genova . . . . .	319	26	6,6	8,2	Avellino . . . . .	4.364	1.243	473,2	28,5
Imperia . . . . .	263	10	14,5	3,8	Benevento . . . . .	4.587	1.510	764,6	32,9
La Spezia . . . . .	139	19	27,0	13,7	Napoli (c) . . . . .	13.522	2.308	97,1	17,1
Savona . . . . .	160	29	19,8	18,1	Salerno . . . . .	4.036	1.132	140,1	28,0
Bergamo . . . . .	4.862	3.298	519,8	67,8	Bari . . . . .	10.496	5.135	408,0	48,9
Brescia . . . . .	15.602	7.421	996,0	47,6	Brindisi . . . . .	3.582	943	228,0	26,3
Como . . . . .	780	244	36,7	31,3	Foggia . . . . .	15.153	6.291	457,6	41,5
Cremona . . . . .	21.762	13.104	2671,6	60,2	Ionio . . . . .	4.816	1.745	522,5	36,2
Mantova . . . . .	12.518	4.221	777,6	33,7	Lecce . . . . .	4.189	839	111,5	20,0
Milano . . . . .	13.851	3.279	116,6	23,7	Matera . . . . .	4.046	1.847	779,7	45,7
Pavia . . . . .	5.958	922	59,5	15,5	Potenza . . . . .	5.127	2.151	861,1	42,0
Sondrio . . . . .	664	165	314,9	24,8	Catanzaro . . . . .	1.278	715	475,4	55,9
Varese . . . . .	550	149	31,6	27,1	Cosenza . . . . .	2.111	1.043	451,9	49,4
Bolzano . . . . .	4.074	1.195	356,5	29,3	Reggio di Calabria . . . . .	575	201	191,6	35,0
Trento . . . . .	1.326	77	26,1	5,8	Agrirento . . . . .	6.384	2.780	1.181,0	43,5
Belluno . . . . .	640	34	33,6	5,3	Caltanissetta . . . . .	3.916	1.538	519,4	39,3
Friuli . . . . .	6.867	762	102,7	11,1	Catania . . . . .	3.215	1.227	256,9	38,2
Padova . . . . .	10.114	1.975	390,2	19,5	Enna . . . . .	3.107	1.483	1.198,9	47,7
Rovigo . . . . .	5.888	1.182	441,9	20,1	Messina . . . . .	2.089	1.447	1.005,6	69,3
Treviso . . . . .	6.140	1.172	348,2	19,1	Palermo . . . . .	7.840	4.716	861,7	60,2
Venezia . . . . .	5.535	1.209	459,5	21,8	Ragusa . . . . .	5.777	3.469	1.804,9	60,0
Verona . . . . .	7.622	1.673	201,6	21,9	Siracusa . . . . .	3.233	1.326	474,1	41,0
Vicenza . . . . .	4.528	884	246,9	19,5	Trapani . . . . .	7.171	3.705	1.179,6	51,7
Carnaro . . . . .	388	68	68,1	17,5	Cagliari . . . . .	8.076	3.054	355,1	37,8
Gorizia . . . . .	1.382	221	103,6	16,0	Nuoro . . . . .	6.864	3.378	1.454,8	49,2
Istria . . . . .	596	117	98,6	19,6	Sassari . . . . .	12.894	6.079	1.301,7	47,1
Trieste . . . . .	1.262	253	112,0	20,0	Piemonte . . . . .	8.111	1.337	21,8	16,5
Zara . . . . .	55	27	92,8	49,1	Liguria . . . . .	881	84	12,4	9,5
Bologna . . . . .	8.643	1.061	235,5	12,3	Lombardia . . . . .	76.547	32.803	412,0	42,9
Ferrara . . . . .	5.944	1.430	484,1	24,1	Venezia Tridentina . . . . .	5.400	1.272	202,0	23,6
Forlì . . . . .	9.330	1.943	1.230,5	20,8	Veneto . . . . .	47.334	8.891	261,2	18,8
Modena . . . . .	5.551	505	116,6	9,1	Venezia G. e Zara . . . . .	3.683	686	99,9	18,6
Parma . . . . .	4.043	598	185,0	14,8	Emilia . . . . .	51.807	9.776	370,1	18,9
Piacenza . . . . .	6.705	2.197	592,5	32,8	Toscana . . . . .	19.257	7.270	315,6	37,8
Ravenna . . . . .	7.666	1.662	1.113,9	21,7	Marche . . . . .	12.004	2.970	594,4	24,7
Reggio nell'Emilia . . . . .	3.925	380	82,4	9,7	Umbria . . . . .	8.482	3.967	1.786,1	46,8
Apuania . . . . .	327	71	89,0	21,7	Lazio . . . . .	23.241	12.845	876,5	55,3
Arezzo . . . . .	2.349	755	687,6	32,1	Abruzzi e Molise . . . . .	19.095	6.816	574,0	35,7
Firenze . . . . .	3.132	735	99,3	23,5	Campania . . . . .	26.509	6.193	169,9	23,4
Grosseto . . . . .	4.112	2.261	1.172,7	55,0	Puglie . . . . .	38.236	14.953	361,8	39,1
Livorno . . . . .	2.638	1.128	762,2	42,8	Lucania . . . . .	9.173	3.998	821,5	43,6
Lucca . . . . .	815	118	48,7	14,5	Calabria . . . . .	3.964	1.959	403,0	49,4
Pisa . . . . .	3.179	1.203	293,3	37,8	Sicilia . . . . .	42.732	21.691	831,0	50,8
Pistoia . . . . .	686	126	51,7	18,4	Sardegna . . . . .	27.834	12.511	802,3	44,9
Siena . . . . .	2.019	873	638,2	43,2	ITALIA SETTENTRION . . . . .	193.763	54.849	247,7	28,3
Ancona . . . . .	4.075	667	302,5	16,4	ITALIA CENTRALE . . . . .	62.984	27.052	602,4	43,0
Ascoli Piceno . . . . .	1.909	674	690,6	35,3	ITALIA MERIDIONALE . . . . .	96.977	33.919	341,3	35,0
Macerata . . . . .	2.700	1.141	1.777,5	42,3	ITALIA INSULARE . . . . .	70.566	34.202	820,3	48,5
Pesaro e Urbino . . . . .	3.320	488	576,2	14,7	REGNO . . . . .	424.280	150.022	368,2	35,4
Perugia . . . . .	6.898	3.287	1.940,4	47,7					
Terni . . . . .	1.584	680	1.290,3	42,9					
Frosinone . . . . .	3.128	875	525,5	28,0					
Rieti . . . . .	2.491	1.407	1.914,3	56,5					
Roma (b) . . . . .	14.635	9.021	900,5	61,6					
Viterbo . . . . .	2.987	1.542	689,3	51,6					

(a) Compresi i dati della provincia di Asti. — (b) Compresi i dati della provincia di Litoria, esclusi i comuni di Ponza e Ventotene compresi nei dati della provincia di Napoli. — (c) Compresi i dati dei comuni di Ponza e Ventotene passati a far parte della provincia di Littoria.





## 6. — PESO VIVO APPROSSIMATIVO DEL BESTIAME ESISTENTE AL MARZO 1938

(Quintali)

CIRCOSCRIZIONI		EQUINI	BOVINI E BUFALINI	SUINI	OVINI	CAPRINI	TOTALE	PER KM <sup>2</sup> DI SUPERFICIE PRODUTTIVA
Piemonte . . . . .	M <sub>7</sub>	48.685	903.938	14.758	38.305	23.097	1.028.783	89,3
	C <sub>0</sub>	133.247	1.648.709	51.474	24.429	12.554	1.870.413	239,4
	P <sub>17</sub>	251.056	1.877.043	91.781	13.283	1.580	2.234.743	370,2
	<b>Tot.</b>	<b>432.988</b>	<b>4.429.690</b>	<b>158.013</b>	<b>76.017</b>	<b>37.231</b>	<b>5.133.939</b>	<b>202,4</b>
Liguria . . . . .	M	72.176	308.187	8.292	21.348	8.706	418.709	87,6
	C	4.401	32.002	912	3.366	221	40.902	110,3
	P	—	—	—	—	—	—	—
	<b>Tot.</b>	<b>76.577</b>	<b>340.189</b>	<b>9.204</b>	<b>24.714</b>	<b>8.927</b>	<b>459.611</b>	<b>89,3</b>
Lombardia . . . . .	M	44.209	695.167	27.027	20.476	16.064	802.943	111,4
	C	105.746	652.758	31.058	4.506	3.438	797.506	279,1
	P	844.271	4.680.232	386.260	15.658	3.568	5.929.989	582,1
	<b>Tot.</b>	<b>994.226</b>	<b>6.028.157</b>	<b>444.345</b>	<b>40.640</b>	<b>23.070</b>	<b>7.530.438</b>	<b>371,8</b>
Venezia Tridentina . . . . .	M	50.527	665.198	25.402	22.333	15.826	779.286	75,8
	C	4.891	84.747	4.352	4.885	1.128	100.003	100,2
	P	9.641	107.350	5.061	2.660	648	125.360	203,3
	<b>Tot.</b>	<b>65.059</b>	<b>857.295</b>	<b>34.815</b>	<b>29.878</b>	<b>17.602</b>	<b>1.004.649</b>	<b>84,5</b>
Veneto . . . . .	M	25.036	653.356	19.261	19.777	11.450	728.880	100,7
	C	69.688	923.713	53.869	11.178	4.698	1.063.146	269,4
	P	354.199	3.448.810	202.639	18.332	6.839	4.030.819	369,9
	<b>Tot.</b>	<b>448.923</b>	<b>5.025.879</b>	<b>275.769</b>	<b>49.287</b>	<b>22.987</b>	<b>5.822.845</b>	<b>263,7</b>
Venezia Giulia e Zara . . . . .	M	11.610	159.724	15.383	7.252	3.216	197.185	74,7
	C	56.544	382.695	43.426	56.936	5.557	545.158	101,0
	P	6.707	45.838	3.797	462	387	57.191	249,0
	<b>Tot.</b>	<b>74.861</b>	<b>588.257</b>	<b>62.606</b>	<b>64.650</b>	<b>9.160</b>	<b>799.534</b>	<b>96,7</b>
Emilia . . . . .	M	29.596	801.588	37.027	57.162	2.390	927.763	140,0
	C	71.154	1.181.786	105.488	10.562	1.271	1.370.261	312,0
	P	277.264	3.778.072	343.294	25.184	1.921	4.425.735	483,6
	<b>Tot.</b>	<b>378.014</b>	<b>5.761.446</b>	<b>485.809</b>	<b>92.908</b>	<b>5.582</b>	<b>6.723.759</b>	<b>333,3</b>
Toscana . . . . .	M	69.504	389.395	33.561	125.738	5.204	623.402	94,7
	C	148.784	1.642.687	173.990	181.720	4.843	2.152.024	167,1
	P	46.750	314.005	14.413	54.123	716	430.007	195,3
	<b>Tot.</b>	<b>265.038</b>	<b>2.346.087</b>	<b>221.964</b>	<b>361.581</b>	<b>10.763</b>	<b>3.205.433</b>	<b>148,0</b>
Marche . . . . .	M	29.686	467.361	31.111	88.236	1.867	618.261	130,3
	C	47.003	1.587.433	83.160	46.157	1.474	1.765.227	400,6
	<b>Tot.</b>	<b>76.689</b>	<b>2.054.794</b>	<b>114.271</b>	<b>134.393</b>	<b>3.341</b>	<b>2.383.488</b>	<b>260,5</b>
	Umbria . . . . .	M	52.293	478.295	47.153	80.653	2.261	660.655
C		42.071	667.302	107.054	85.739	1.003	903.169	246,2
<b>Tot.</b>		<b>94.364</b>	<b>1.145.597</b>	<b>154.207</b>	<b>166.392</b>	<b>3.264</b>	<b>1.563.824</b>	<b>197,0</b>
Lazio . . . . .		M	92.555	212.402	35.196	66.359	8.443	414.955
	C	208.634	560.505	60.198	304.976	8.656	1.142.969	126,1
	P	37.440	152.367	19.942	45.513	4.119	259.381	119,9
	<b>Tot.</b>	<b>338.629</b>	<b>925.274</b>	<b>115.336</b>	<b>416.848</b>	<b>21.218</b>	<b>1.817.305</b>	<b>111,3</b>
Abruzzi e Molise . . . . .	M	311.565	285.027	38.389	150.803	26.931	812.715	80,9
	C	145.830	520.191	51.499	95.944	7.798	821.262	181,2
	<b>Tot.</b>	<b>457.395</b>	<b>805.218</b>	<b>89.888</b>	<b>246.747</b>	<b>34.729</b>	<b>1.633.977</b>	<b>112,1</b>
	Campania . . . . .	M	167.188	279.573	43.989	91.460	19.700	601.910
C		173.262	244.117	52.368	31.124	13.744	514.615	137,3
P		217.623	291.849	35.292	44.726	7.620	597.110	183,9
<b>Tot.</b>		<b>558.073</b>	<b>815.539</b>	<b>131.649</b>	<b>167.310</b>	<b>41.064</b>	<b>1.713.635</b>	<b>138,5</b>

Segue: 6. — PESO VIVO APPROSSIMATIVO DEL BESTIAME ESISTENTE AL MARZO 1938

(Quintali)

CIRCOSCRIZIONI		EQUINI	BOVINI E BUFALINI	SUINI	OVINI	CAPRINI	TOTALE	PER KM <sup>2</sup> DI SUPERFICIE PRODUTTIVA
Puglie. . . . .	M	8.785	3.800	502	2.790	439	16.316	105,2
	C	450.913	167.055	16.256	170.966	30.972	836.162	66,7
	P	197.318	75.485	4.698	87.300	12.952	377.753	64,3
	<b>Tot.</b>	<b>657.016</b>	<b>246.340</b>	<b>21.456</b>	<b>281.056</b>	<b>44.383</b>	<b>1.230.231</b>	<b>68,8</b>
Lucania . . . . .	M	84.733	151.551	39.814	82.380	61.999	420.477	63,1
	C	69.077	31.275	5.298	26.289	11.563	143.502	69,1
	P	19.207	21.766	1.103	10.327	2.384	54.787	71,7
	<b>Tot.</b>	<b>173.017</b>	<b>204.592</b>	<b>46.215</b>	<b>118.998</b>	<b>75.946</b>	<b>618.786</b>	<b>65,1</b>
Calabrie. . . . .	M	27.055	53.805	17.230	25.670	12.108	135.868	45,3
	C	180.499	441.448	91.468	125.992	66.288	905.695	81,7
	<b>Tot.</b>	<b>207.554</b>	<b>495.253</b>	<b>108.698</b>	<b>151.662</b>	<b>78.396</b>	<b>1.041.563</b>	<b>74,0</b>
Sicilia. . . . .	M	369.960	282.137	17.093	80.804	54.062	804.056	112,7
	C	799.675	332.272	26.215	139.331	52.616	1.350.109	98,7
	P	210.486	83.366	3.540	38.545	13.662	349.599	99,4
	<b>Tot.</b>	<b>1.380.121</b>	<b>697.775</b>	<b>46.848</b>	<b>258.680</b>	<b>120.340</b>	<b>2.503.784</b>	<b>102,9</b>
Sardegna . . . . .	M	12.297	70.028	8.232	71.895	33.263	195.715	54,9
	C	116.967	504.448	57.494	271.373	141.002	1.091.284	70,0
	P	56.150	138.230	15.387	26.051	97.879	333.697	81,7
	<b>Tot.</b>	<b>185.414</b>	<b>712.706</b>	<b>81.113</b>	<b>369.319</b>	<b>272.144</b>	<b>1.620.696</b>	<b>69,7</b>
ITALIA SETTENTRIONALE . . . . .	M	281.839	4.187.158	147.150	186.653	80.749	4.883.549	94,8
	C	445.671	4.906.410	290.579	115.862	28.867	5.787.389	225,5
	P	1.743.138	13.937.345	1.032.832	75.579	14.943	16.803.837	455,1
	<b>Tot.</b>	<b>2.470.648</b>	<b>23.030.913</b>	<b>1.470.561</b>	<b>378.094</b>	<b>124.559</b>	<b>27.474.775</b>	<b>242,7</b>
ITALIA CENTRALE . . . . .	M	244.038	1.547.453	147.021	360.986	17.775	2.317.273	112,0
	C	446.492	4.457.927	424.402	618.592	15.976	5.963.389	198,6
	P	84.190	466.372	34.355	99.636	4.835	689.388	158,0
	<b>Tot.</b>	<b>774.720</b>	<b>6.471.752</b>	<b>605.778</b>	<b>1.079.214</b>	<b>38.586</b>	<b>8.970.050</b>	<b>162,8</b>
ITALIA MERIDIONALE . . . . .	M	599.326	773.756	139.924	353.103	121.177	1.987.286	77,3
	C	1.019.581	1.404.086	216.889	450.315	130.365	3.221.236	94,8
	P	434.148	389.100	41.093	142.353	22.956	1.029.650	104,2
	<b>Tot.</b>	<b>2.053.055</b>	<b>2.566.942</b>	<b>397.906</b>	<b>945.771</b>	<b>274.498</b>	<b>6.238.172</b>	<b>89,7</b>
ITALIA INSULARE . . . . .	M	382.257	352.165	25.325	152.699	87.325	999.771	93,4
	C	916.642	836.720	83.709	410.704	193.618	2.441.393	83,4
	P	266.636	221.596	18.927	64.596	111.541	683.296	89,9
	<b>Tot.</b>	<b>1.565.535</b>	<b>1.410.481</b>	<b>127.961</b>	<b>627.999</b>	<b>392.484</b>	<b>4.124.460</b>	<b>86,7</b>
REGNO. . . . .	M	1.507.460	6.860.532	459.420	1.058.441	307.026	10.187.879	93,8
	C	2.828.386	11.605.143	1.015.579	1.595.473	368.826	17.413.407	146,5
	P	2.528.112	15.014.413	1.127.207	382.164	154.275	19.206.171	327,2
	<b>Tot.</b>	<b>6.863.958</b>	<b>33.480.088</b>	<b>2.602.206</b>	<b>3.031.078</b>	<b>830.127</b>	<b>46.807.457</b>	<b>164,0</b>



Segue : 7. — VACCHE SECONDO  
(Numero

Numero d'ordine	CIRCOSCRIZIONI	VACCHE DI RAZZA:					
		Piemontese Friulana Bolognese Marchigiana	Bruna alpina	Grigia alpina Reggiana Chianina	Valdostana Grigia di val d'Adige Modenese	Maremmana	Olandese
64	Aquila degli Abruzzi . . . . .	—	4.320	—	—	1.080	—
65	Campobasso . . . . .	—	270	—	—	—	270
66	Chieti . . . . .	M 12.560	1.070	—	—	—	50
67	Pescara . . . . .	—	450	—	—	—	—
68	Teramo . . . . .	M 21.680	600	—	—	—	—
69	Avellino . . . . .	—	—	—	—	—	—
70	Benevento . . . . .	—	—	—	—	—	—
71	Napoli . . . . .	—	3.090	—	—	—	820
72	Salerno . . . . .	—	420	—	—	—	160
73	Bari . . . . .	—	1.510	—	—	—	—
74	Brindisi . . . . .	—	330	—	—	—	80
75	Foggia . . . . .	—	280	—	—	—	130
76	Ionio . . . . .	—	490	—	—	—	110
77	Lecce . . . . .	—	850	—	—	—	100
78	Matera . . . . .	—	110	—	—	—	—
79	Potenza . . . . .	—	750	—	—	—	—
80	Catanzaro . . . . .	—	—	—	—	—	—
81	Cosenza . . . . .	—	710	—	—	—	—
82	Reggio di Calabria . . . . .	—	240	—	—	—	30
83	Agrigento . . . . .	—	—	—	—	—	—
84	Caltanissetta . . . . .	—	—	—	—	—	—
85	Catania . . . . .	—	630	—	—	—	70
86	Enna . . . . .	—	—	—	—	—	—
87	Messina . . . . .	—	—	—	—	—	—
88	Palermo . . . . .	—	90	—	—	—	—
89	Ragusa . . . . .	—	60	—	—	—	30
90	Siracusa . . . . .	—	—	—	—	—	—
91	Trapani . . . . .	—	—	—	—	—	—
92	Cagliari . . . . .	—	—	—	—	—	—
93	Nuoro . . . . .	—	—	—	—	—	—
94	Sassari . . . . .	—	—	—	—	—	—
1	Piemonte . . . . .	P 294.010	129.620	—	V 69.660	—	9.400
2	Liguria . . . . .	P 5.110	40.240	—	V 4.520	—	1.190
3	Lombardia . . . . .	—	633.350	R 3.680	—	—	22.440
4	Venezia Tridentina . . . . .	—	17.850	G.a 15.630	G.v.a 21.620	—	—
5	Veneto . . . . .	F 75.960	64.920	G.a 144.840	G.v.a 45.050	—	3.240
6	Venezia Giulia e Zara . . . . .	F 7.470	8.140	—	—	900	40
7	Emilia . . . . .	B 80.180	129.940	R 48.160	Mo 95.510	—	16.160
8	Toscana . . . . .	F 260	42.470	C 43.950	—	19.960	2.410
9	Marche . . . . .	M 154.200	5.580	R 70	V 30	7.280	1.730
10	Umbria . . . . .	—	2.990	C 52.840	—	2.810	960
11	Lazio . . . . .	—	18.500	C 2.140	—	—	53.340
12	Abruzzi e Molise . . . . .	M 34.240	6.710	—	—	1.080	770
13	Campania . . . . .	—	3.510	—	—	—	980
14	Puglie . . . . .	—	3.460	—	—	—	420
15	Lucania . . . . .	—	860	—	—	—	—
16	Calabrie . . . . .	—	950	—	—	—	30
17	Sicilia . . . . .	—	780	—	—	—	100
18	Sardegna . . . . .	—	—	—	—	—	—
	ITALIA SETTENTRIONALE . . . . .	(b) 462.730	1.024.060	(c) 212.310	(d) 236.360	900	52.470
	ITALIA CENTRALE . . . . .	(e) 154.460	69.540	(f) 99.000	V 30	83.390	10.540
	ITALIA MERIDIONALE . . . . .	M 34.240	15.490	—	—	1.080	2.200
	ITALIA INSULARE . . . . .	—	780	—	—	—	100
	REGNO . . . . .	(g) 651.430	1.109.870	(h) 311.310	(i) 236.390	85.370	65.310

(a) Vedasi nota (a) a pagina precedente. — (b) Di razza Piemontese 299.120, Bolognese 80.180, Friulana 83.430. — (c) Id. Grigio alpina 160.470, Reggiana 70. — (d) Id. Piemontese 299.120, Friulana 83.690, Bolognese 80.180, Marchigiana 188.440. — (e) Id. Grigia alpina 160.470, Reggiana 51.910,

LA RAZZA, AL MARZO 1938 (a)  
approssimativo

			VACCHE METICCE DA TORI DI RAZZA:					IN COMPLESSO	Numero d'ordine
Podolica	Romagnola	Altre	Bruna alpina	Chianina Grigia alpina	Olandese	Podolica	Varie		
—	—	16.200	—	—	—	—	—	21.600	64
8.870	—	—	5.530	—	—	—	2.830	18.220	65
—	—	3.740	260	—	—	—	2.050	19.730	66
—	—	1.060	—	—	—	—	13.600	15.110	67
1.060	—	—	—	—	—	—	—	23.340	68
11.320	—	—	2.800	—	—	2.010	—	16.130	69
8.660	—	—	—	—	—	11.320	—	19.980	70
—	—	—	—	—	—	—	23.930	27.840	71
8.780	—	—	1.170	—	—	8.260	—	18.790	72
3.230	—	—	—	—	—	4.210	—	8.950	73
990	—	—	—	—	—	220	—	1.620	74
8.640	—	—	270	—	40	—	—	9.360	75
3.250	—	—	700	—	—	—	—	4.550	76
4.630	—	—	200	—	130	—	—	5.910	77
7.090	—	—	—	—	—	—	—	7.200	78
14.370	—	—	—	—	—	—	—	15.120	79
—	—	11.620	—	—	—	—	8.880	20.500	80
—	—	15.180	1.090	—	—	—	970	17.950	81
10.450	—	1.290	10	—	—	—	3.260	15.280	82
—	—	4.970	390	—	—	—	—	5.360	83
—	—	3.050	—	—	—	—	—	3.050	84
—	—	3.250	1.240	—	—	—	—	5.190	85
—	—	5.660	—	—	—	—	—	5.660	86
—	—	13.240	9.080	—	—	—	—	22.320	87
—	—	12.850	—	—	—	—	5.550	18.490	88
—	—	8.840	3.130	—	—	—	—	11.970	89
—	—	8.380	860	—	—	—	—	9.330	90
—	—	4.280	—	—	—	—	2.260	6.540	91
—	—	3.350	—	—	—	—	26.140	29.490	92
—	—	12.910	7.230	—	—	—	1.570	21.710	93
—	—	9.650	14.720	—	—	—	—	24.370	94
—	—	23.600	3.230	—	1.570	—	18.120	549.210	1
—	—	3.910	1.830	—	80	—	790	57.670	2
4.620	—	38.030	32.170	—	16.300	—	3.210	753.800	3
—	—	15.910	14.410	G.a 25.210	—	—	2.630	113.260	4
61.460	—	36.830	98.510	G.a 4.880	—	6.280	42.250	584.220	5
13.230	1.150	13.920	11.610	—	—	—	16.680	73.140	6
50.160	95.880	73.410	13.080	—	7.200	—	28.800	638.480	7
—	2.780	33.670	8.110	C 33.500	1.990	—	6.600	195.700	8
—	28.960	—	—	—	—	—	4.870	202.720	9
—	—	7.120	—	—	2.970	—	2.870	72.560	10
—	—	9.190	2.350	C 10.890	3.820	—	7.840	113.510	11
9.930	—	21.000	5.790	—	—	—	18.480	98.000	12
28.760	—	—	3.970	—	—	21.590	23.930	82.740	13
20.740	—	—	1.170	—	170	4.430	—	30.390	14
21.460	—	—	—	—	—	—	—	22.320	15
10.450	—	28.090	1.100	—	—	—	13.110	53.730	16
—	—	64.520	14.700	—	—	—	7.810	87.910	17
—	—	25.910	21.950	—	—	—	27.710	75.570	18
129.470	97.030	205.610	174.840	G.a 30.090	25.150	6.280	112.480	2.769.780	
—	31.740	49.980	10.460	C 44.390	8.780	—	22.180	584.490	
91.340	—	49.090	12.030	—	170	26.020	55.520	287.180	
—	—	90.430	36.650	—	—	—	35.520	163.480	
<b>220.810</b>	<b>128.770</b>	<b>395.110</b>	<b>233.980</b>	(l) <b>74.480</b>	<b>34.100</b>	<b>32.300</b>	<b>225.700</b>	<b>3.804.930</b>	

51.840. — (d) Id. Valdostana 74.180, Grigia val d'Adige 66.670, Modenese 95.510. — (e) Id. Friulana 260, Marchigiana 154.200. — (f) Id. Chianina 98.930, Chianina 98.930. — (i) Id. Valdostana 74.210, Grigia val d'Adige 66.670, Modenese 95.510. — (l) Id. Chianina 44.390, Grigia alpina 30.090.



## 8. — STALLONI APPROVATI PER LA MONTA

CIRCOSCRIZIONI	1936				1937				1938			
	CAVALLI		ASINI		CAVALLI		ASINI		CAVALLI		ASINI	
	in depositi govern.	in stazioni private	in depositi govern.	in stazioni private	in depositi govern.	in stazioni private	in depositi govern.	in stazioni private	in depositi govern.	in stazioni private	in depositi govern.	in stazioni private
Piemonte. . . . .	6	3	3	4	10	4	2	4	10	6	2	3
Liguria. . . . .	—	—	—	—	—	—	—	—	—	1	—	—
Lombardia. . . . .	164	303	39	71	172	328	36	83	171	361	37	97
Venezia Tridentina. . . . .	17	22	—	—	22	7	—	—	23	11	—	—
Veneto. . . . .	111	90	41	55	109	85	48	61	106	81	45	53
Venezia Giulia e Zara. . . . .	7	2	11	9	8	2	13	6	7	1	12	3
Emilia. . . . .	122	134	35	92	129	127	35	79	131	130	34	90
Toscana. . . . .	65	57	17	63	65	57	23	62	64	54	24	74
Marche. . . . .	16	19	6	24	16	19	5	31	15	18	5	24
Umbria. . . . .	19	32	14	48	17	37	15	61	16	41	13	76
Lazio. . . . .	50	83	20	53	49	88	27	44	49	90	26	56
Abruzzi e Molise. . . . .	30	35	22	79	28	40	19	83	28	42	23	91
Campania. . . . .	58	27	14	40	62	32	12	50	64	51	13	51
Puglie. . . . .	68	51	51	64	76	44	55	76	71	186	54	137
Lucania. . . . .	21	1	18	21	18	1	19	15	22	3	21	24
Calabria. . . . .	18	—	7	4	17	2	7	4	15	1	7	6
Sicilia. . . . .	140	72	129	176	142	79	135	171	142	93	139	221
Sardegna. . . . .	113	13	—	7	131	14	—	10	132	22	—	9
ITALIA SETTENTRIONALE. . . . .	427	554	129	231	450	553	134	233	448	591	130	246
ITALIA CENTRALE. . . . .	150	191	57	188	147	201	70	198	144	203	68	230
ITALIA MERIDIONALE. . . . .	195	114	112	208	201	119	112	228	200	283	118	309
ITALIA INSULARE. . . . .	253	85	129	183	273	93	135	181	274	115	139	230
REGNO. . . . .	1.025	844	427	810	1.071	966	451	840	1.066	1.192	455	1.015

## 9. — TORI APPROVATI PER LA MONTA

CIRCOSCRIZIONI	1936		1937		1938															
	Totale	di cui per monta pubbl.	Totale	di cui per monta pubbl.	Totale	di cui per monta pubbl.	DI RAZZA (a):													
							Bruna alpina	Olandese	Pugliese	Romagnola	Maremmana	Piemontese, Grigia alpina Modenese Siciliana	Valdostana Grigia val d'Adige Reggiana Marchigiana Modicana	altra	meticcii					
Piemonte. . . . .	7.270	5.014	7.557	5.274	7.582	5.076	2.232	265	—	—	—	—	—	—	—	—	—	—	—	—
Liguria. . . . .	586	575	614	605	612	603	464	10	—	—	—	—	—	—	—	—	—	—	—	—
Lombardia. . . . .	13.060	4.717	13.333	5.730	11.575	5.796	8.770	1.057	60	—	—	—	—	—	—	—	—	—	1.678	10
Venezia Tridentina. . . . .	2.031	1.602	2.042	1.565	2.080	1.598	706	—	—	—	—	—	—	—	—	—	—	—	497	4
Veneto. . . . .	7.140	5.934	7.160	5.861	7.515	6.129	2.130	112	1.537	45	—	—	—	—	—	—	—	—	1.190	439
Venezia Giulia e Zara. . . . .	797	776	865	839	932	904	387	2	146	—	—	—	—	—	—	—	—	—	377	—
Emilia. . . . .	16.065	6.763	15.892	7.303	18.119	7.520	6.382	1.142	—	1.404	—	—	—	—	—	—	—	—	2.572	—
Toscana. . . . .	2.370	1.837	2.434	1.861	2.511	1.942	754	48	—	25	375	—	—	—	—	—	—	—	1.086	223
Marche. . . . .	1.296	1.263	1.563	1.521	1.668	1.626	57	7	—	271	61	—	—	—	—	—	—	—	11	45
Umbria. . . . .	687	638	714	672	740	698	62	22	—	—	16	—	—	—	—	—	—	—	624	16
Lazio. . . . .	1.214	396	1.384	448	1.571	728	418	118	113	2	745	—	—	—	—	—	—	—	175	—
Abruzzi e Molise. . . . .	709	674	759	725	797	753	161	21	37	1	7	—	—	—	—	—	—	—	570	—
Campania. . . . .	661	559	811	692	804	716	91	54	284	6	1	—	—	—	—	—	—	—	96	272
Puglie. . . . .	765	479	735	395	839	359	238	23	570	4	—	—	—	—	—	—	—	—	4	—
Lucania. . . . .	369	83	430	113	326	89	9	2	314	1	—	—	—	—	—	—	—	—	—	—
Calabria. . . . .	446	168	433	157	378	137	38	5	37	1	1	—	—	—	—	—	—	—	270	26
Sicilia. . . . .	1.648	1.153	1.691	1.128	2.331	1.357	63	8	—	—	—	—	—	—	—	—	—	—	119	—
Sardegna. . . . .	1.507	182	1.668	162	1.753	132	30	—	—	—	—	—	—	—	—	—	—	—	299	1.418
ITALIA SETTENTR. . . . .	46.949	25.381	47.463	27.177	48.415	27.626	21.071	2.588	1.743	1.469	8	(b)	9.427	(c)	5.066	6.590	453	—	—	—
ITALIA CENTRALE. . . . .	5.567	4.134	6.095	4.502	6.490	4.994	1.291	195	113	298	1.197	—	—	M	1.216	1.896	284	—	—	—
ITALIA MERIDIONALE. . . . .	2.950	1.963	3.168	2.082	3.144	2.054	537	105	1.242	13	9	—	—	—	—	940	298	—	—	—
ITALIA INSULARE. . . . .	3.155	1.335	3.359	1.290	4.084	1.489	93	8	—	—	—	—	—	Si	1.403	299	1.537	—	—	—
REGNO. . . . .	58.821	32.813	60.085	35.051	62.133	36.163	22.992	2.896	3.098	1.780	1.214	(d)	10.830	(e)	7.026	9.725	2.572	—	—	—

(a) Per l'indicazione delle razze sono state usate le seguenti abbreviazioni: P=Piemontese; G. a.= Grigia alpina; Mo= Modenese; Si= Siciliana; V= Valdostana; G. v. a.= Grigia val d'Adige; R= Reggiana; M= Marchigiana; Md= Modicana.

(b) Di razza Piemontese 3.667, Grigia alpina 1.792, Modenese 3.968. — (c) Id. Valdostana 1.280, Grigia val d'Adige 1.135, Reggiana 2.651.

(d) Id. Piemontese 3.667, Grigia alpina 1.792, Modenese 3.968, Siciliana 1.403. — (e) Id. Valdostana 1.280, Grigia val d'Adige 1.135, Reggiana 2.651, Marchigiana 1.216, Modicana 744.

10. — STALLE E PASCOLI INFETTI

CIRCO- SCRIZIONI	STALLE E PASCOLI INFETTI DA:																												
	CARBONCHIO SINTOMATICO			CARBONCHIO EMATICO									ABORTO EPIZOOTICO			AFTA EPIZOOTICA						MALATTIE INFETTIVE DEI SUINI			AGALASSIA CONTAGIOSA DELLE PECORE E CAPRE				
	bovini			equini			bovini			ovini			bovini			bovini			ovini										
	1936	1937	1938	1936	1937	1938	1936	1937	1938	1936	1937	1938	1936	1937	1938	1936	1937	1938	1936	1937	1938	1936	1937	1938	1936	1937	1938	1936	1937
Piemonte . . .	6	10	8	—	—	—	64	77	81	1	4	2	56	49	57	665	633	2918	48	11	64	23	74	46	—	—	—		
Liguria . . .	3	—	1	—	—	—	1	1	1	2	—	—	1	—	2	20	47	132	—	—	—	5	1	2	—	—	—		
Lombardia . .	11	5	4	—	1	1	53	71	95	1	3	1	33	28	54	1387	179	3703	3	—	154	94	114	66	—	—	—		
Venezia Trid.	7	10	8	—	—	2	2	2	3	—	—	—	23	27	35	97	5	32	1	—	—	220	310	325	—	—	4		
Veneto . . . .	15	19	20	—	1	—	25	25	30	—	—	—	146	165	134	48	14	180	2	—	4	336	701	920	—	—	—		
Venezia G. e Z.	6	7	2	—	—	—	20	20	19	1	3	3	18	44	18	15	—	25	—	—	—	179	312	340	—	—	—		
Emilia . . . .	6	3	12	3	—	—	21	12	18	—	1	—	198	318	184	560	21	409	60	—	—	181	212	210	—	3	1		
Toscana . . .	2	—	5	1	—	—	24	27	16	3	—	1	37	34	17	213	9	146	6	1	1	254	93	73	—	1	—		
Marche . . . .	6	2	—	—	—	—	1	4	2	—	1	1	89	57	55	141	15	3	103	—	—	113	433	1795	—	1	—		
Umbria . . . .	1	—	—	1	4	—	11	14	18	—	10	1	17	4	—	40	2	1	9	—	—	22	22	28	—	—	—		
Lazio . . . . .	6	16	6	2	2	—	61	49	46	6	20	6	9	21	11	810	3	366	368	1	147	67	30	29	3	1	1		
Abruz. e Molise	3	7	4	1	5	—	14	14	8	5	6	16	1	—	—	515	1	—	173	2	—	86	463	386	5	2	—		
Campania . . .	1	—	1	2	1	—	58	69	49	8	7	14	—	2	2	316	3	12	42	—	—	46	27	76	3	2	—		
Puglie . . . . .	4	2	—	6	17	20	25	32	41	38	29	37	—	1	2	48	—	10	41	1	1	11	17	32	1	4	3		
Lucania . . . .	—	—	—	1	—	3	9	4	5	16	6	13	1	—	—	—	—	1	6	—	—	24	49	25	1	—	2		
Calabrie . . . .	16	15	16	5	—	1	59	36	18	13	15	5	—	—	—	13	—	5	—	—	—	84	28	49	—	2	1		
Sicilia . . . . .	9	15	6	3	4	2	22	15	18	2	2	8	—	—	—	40	1	53	13	—	—	2	15	8	15	20	22		
Sardegna . . . .	7	9	32	7	—	1	19	8	2	9	8	1	—	—	—	1	—	—	—	—	—	149	74	75	—	—	—		
ITALIA SETTEN.	54	54	55	3	2	3	186	208	247	5	11	6	475	631	484	2792	899	7399	114	11	222	1038	1724	1909	—	3	5		
ITALIA CENTR.	15	18	11	4	6	—	97	94	82	9	31	9	152	116	83	1204	29	516	486	2	148	456	578	1925	3	3	1		
ITALIA MERID.	24	24	21	15	23	24	165	155	121	80	63	85	2	3	4	892	4	28	262	3	1	251	584	568	10	10	6		
ITALIA INSULARE	16	24	38	10	4	3	41	23	20	11	10	9	—	—	—	41	1	53	13	—	—	151	89	83	15	20	22		
REGNO . . . .	109	120	125	32	35	30	439	480	470	105	115	109	629	760	571	4829	933	7998	875	16	371	1898	2975	4485	28	38	34		

11. — CONSISTENZA DEL BESTIAME AL MARZO 1939  
(Aggiornamento dei risultati del censimento al 19 marzo 1930-VIII)

CIRCOSCRIZIONI	EQUINI				BOVINI	SUINI	OVINI	CAPRINI
	CAVALLI	ASINI	MULI E BARDOTTI	IN COMPLESSO				
ITALIA SETTENTRIONALE . . . . .	380.140	134.330	61.860	576.330	5.430.800	1.649.780	949.240	320.160
ITALIA CENTRALE . . . . .	83.040	145.710	30.260	259.010	1.384.190	869.820	3.000.200	99.770
ITALIA MERIDIONALE . . . . .	195.180	307.240	137.350	639.770	619.040	559.740	3.060.100	695.630
ITALIA INSULARE . . . . .	122.800	202.530	201.530	526.860	442.700	222.950	2.853.970	752.200
REGNO . . . .	781.160	789.810	431.000	2.001.970	7.878.730	3.302.280	9.883.510	1.867.760

## VIII. MACCHINE AGRICOLE, CONCIMI E ALTRE MATERIE PRIME

## A. — Macchine agricole

## I. — TRATTRICI E MOTORI VARI (a)

CIRCOSCRIZIONI	TRATTRICI							MOTORI VARI (b)				
	IN CARICO ALL'U. M. A. AL 1° GENNAIO			IN ATTIVITÀ				IN CARICO ALL'U. M. A. AL 1° GENNAIO			IN ATTIVITÀ	
				IN COMPLESSO		DI CUI NAZIONALI						
	1936	1937	1938	1936	1937	1936	1937	1936	1937	1938	1936	1937
Alessandria	1.009	946	981	854	875	261	273	639	626	692	506	564
Aosta	52	52	21	39	6	8	1	39	39	24	31	11
Asti	(c)	177	189	175	163	59	61	109	109	135	99	103
Cuneo	589	539	679	481	512	99	110	301	301	478	263	316
Novara	265	325	357	291	286	85	86	57	74	87	55	77
Torino	319	366	409	329	371	124	140	430	483	465	383	371
Vercelli	468	536	615	522	587	168	199	88	116	143	102	124
Genova	—	—	2	—	2	—	1	112	124	142	92	76
Imperia	1	—	—	—	—	—	—	32	38	38	38	38
La Spezia	14	14	16	13	15	2	1	56	63	66	40	32
Savona	18	20	22	10	11	5	4	237	262	289	173	225
Bergamo	217	229	199	175	96	30	33	137	157	148	123	75
Brescia	788	967	920	889	764	121	116	219	351	415	309	336
Como	60	43	53	37	44	12	13	30	18	22	6	18
Cremona	897	798	1.065	665	919	156	173	381	530	592	438	459
Mantova	1.697	1.718	1.893	1.601	1.569	364	368	636	597	669	522	407
Milano	878	989	1.040	965	840	279	266	380	485	512	463	398
Pavia	1.031	1.123	1.164	1.029	1.121	234	262	450	511	530	414	463
Sondrio	1	1	3	—	—	—	—	—	—	21	—	—
Varese	4	44	62	44	42	14	17	55	8	14	8	1
Bolzano	13	14	16	6	8	2	5	41	81	141	12	10
Trento	8	14	18	9	5	3	1	17	19	30	14	2
Belluno	33	34	37	34	24	5	5	5	7	6	5	—
Friuli	587	737	726	652	646	110	113	27	78	70	55	41
Padova	1.430	1.568	1.736	1.556	1.459	253	261	386	750	771	747	460
Rovigo	1.244	1.255	964	1.148	639	253	218	336	354	338	306	234
Treviso	660	721	752	700	704	94	92	29	188	204	168	97
Venezia	1.158	1.275	1.527	1.042	1.402	182	286	110	155	186	128	169
Verona	1.110	1.277	1.423	1.241	1.364	229	152	491	616	690	562	527
Vicenza	668	813	840	760	686	67	52	151	275	299	230	160
Carnaro	3	3	3	3	3	—	—	—	—	—	—	—
Gorizia	62	68	68	67	67	6	6	7	9	9	7	7
Istria	84	104	106	88	99	16	21	184	216	191	148	161
Trieste	32	40	46	37	39	7	7	7	9	10	7	9
Zara	—	—	—	—	—	—	—	—	—	—	—	—
Bologna	1.170	1.222	1.295	1.174	1.211	240	262	180	205	255	171	211
Ferrara	1.185	1.539	1.653	1.175	1.046	246	279	73	112	141	84	92
Forlì	482	503	474	423	396	118	127	264	319	375	270	327
Modena	1.006	1.143	1.166	884	756	278	274	708	1.399	1.684	1.212	1.412
Parma	1.239	1.315	1.089	1.032	889	388	376	420	478	499	368	370
Piacenza	948	1.088	1.142	909	941	281	280	120	158	148	97	86
Ravenna	841	852	775	743	475	173	109	143	207	220	153	152
Reggio nell'Emilia	844	948	1.045	882	911	245	281	1.216	2.605	3.026	2.338	2.687
Apuania	7	7	8	6	7	4	5	64	74	90	51	73
Arezzo	185	184	197	171	179	68	81	171	195	261	154	208
Firenze	248	281	287	238	264	57	74	274	446	614	350	510
Grosseto	414	431	452	370	385	95	102	119	153	183	128	162
Livorno	237	285	258	245	178	72	60	56	122	139	100	99
Lucca	81	83	89	63	79	11	17	339	375	413	257	323
Pisa	363	389	382	363	294	77	65	334	419	427	325	286
Pistoia	96	102	110	94	105	14	25	110	134	164	111	100
Siena	311	344	363	511	294	135	126	166	229	296	174	196
Ancona	360	386	394	331	333	98	108	378	451	506	348	402
Ascoli Piceno	88	101	93	83	70	28	25	435	499	502	422	392
Macerata	199	222	267	193	208	82	88	301	334	369	251	245
Pesaro e Urbino	290	350	378	326	306	46	70	512	472	521	381	385
Perugia	472	554	589	462	483	121	127	458	729	730	604	562
Terni	110	139	141	122	116	25	21	127	147	164	117	119
Frosinone	50	57	57	48	48	20	20	449	514	514	425	425
Littoria	193	193	253	189	228	140	148	41	41	116	36	88
Rieti	82	85	87	82	84	24	26	130	136	128	128	117
Roma	1.120	1.213	1.048	972	644	244	244	377	335	275	213	61
Viterbo	441	412	417	412	396	101	97	135	129	169	128	153

(a) Dati forniti dall'U. M. A. (Sezioni Utenti macchine agricole, aderente alla Confederazione fascista degli agricoltori). — (b) Motori azionanti pompe da irrigazione, motopompe, sgranatrici, trincia-foraggi, frantoi da olive, ecc. — (c) Dati compresi nella provincia di Alessandria.

## MACCHINE AGRICOLE

Segue: 1. — TRATTRICI E MOTORI VARI (a)

CIRCOSCRIZIONI	TRATTRICI							MOTORI VARI (e)				
	IN CARICO ALL'U. M. A. AL 1° GENNAIO			IN ATTIVITÀ				IN CARICO ALL'U. M. A. AL 1° GENNAIO			IN ATTIVITÀ	
	1936	1937	1938	IN COMPLESSO		DI CUI NAZIONALI		1936	1937	1938	1936	1937
				1936	1937	1936	1937					
Aquila degli Abruzzi . . . . .	77	90	100	67	70	38	39	28	29	28	17	15
Campobasso . . . . .	225	225	288	185	248	49	57	12	12	17	9	13
Chieti . . . . .	133	156	143	121	103	53	51	196	222	210	183	148
Pescara . . . . .	28	34	48	30	39	16	21	92	127	143	113	100
Teramo . . . . .	34	34	48	34	29	27	24	258	258	358	254	210
Avellino . . . . .	53	80	83	65	59	40	27	101	130	157	104	91
Benevento . . . . .	45	73	83	65	52	35	26	241	263	283	221	196
Napoli . . . . .	217	271	207	168	161	49	56	402	526	415	448	311
Salerno . . . . .	162	164	166	154	119	37	23	135	152	172	120	115
Bari . . . . .	163	178	158	147	119	42	43	84	92	90	64	79
Brindisi . . . . .	132	126	137	89	85	28	25	22	24	27	19	22
Foggia . . . . .	845	919	786	756	546	138	90	112	141	152	102	108
Ionio . . . . .	167	179	179	144	144	28	28	30	38	38	33	33
Lecce . . . . .	95	98	105	62	79	31	38	88	104	116	76	81
Matera . . . . .	160	160	192	142	173	49	53	50	50	58	42	55
Potenza . . . . .	77	77	77	59	59	12	12	35	35	35	32	32
Catanzaro . . . . .	158	171	162	146	127	29	22	228	248	256	172	209
Cosenza . . . . .	110	117	117	97	97	31	31	79	88	88	62	62
Reggio di Calabria . . . . .	33	41	43	31	34	10	15	407	435	493	329	388
Agrigento . . . . .	136	146	175	112	148	21	29	46	51	72	33	56
Caltanissetta . . . . .	89	101	107	79	74	33	29	49	65	74	52	57
Catania . . . . .	223	230	255	199	173	60	54	434	544	637	444	490
Enna . . . . .	29	29	41	22	25	7	9	31	31	44	23	28
Messina . . . . .	12	18	13	13	11	7	2	260	273	325	197	256
Palermo . . . . .	129	139	125	91	93	16	21	262	310	293	222	217
Ragusa . . . . .	23	26	26	15	15	8	8	119	151	184	112	135
Siracusa . . . . .	66	83	87	62	68	21	29	173	266	316	202	233
Trapani . . . . .	119	124	134	90	75	20	19	206	227	238	164	158
Cagliari . . . . .	254	289	259	227	158	121	88	168	193	160	114	77
Nuoro . . . . .	—	—	—	—	—	—	—	—	—	—	—	—
Sassari . . . . .	124	147	159	128	126	92	93	218	257	297	200	237
Piemonte . . . . .	2.702	2.941	3.251	2.691	2.805	804	870	1.554	1.748	2.024	1.439	1.566
Liguria . . . . .	33	34	40	23	28	7	6	437	487	535	343	373
Lombardia . . . . .	5.573	5.912	6.399	5.405	5.395	1.210	1.248	2.288	2.657	2.923	2.283	2.297
Venezia Tridentina . . . . .	21	28	34	15	13	5	6	58	100	171	26	133
Veneto . . . . .	6.890	7.680	8.005	7.133	6.924	1.193	1.179	1.535	2.423	2.564	2.201	1.683
Venezia Giulia e Zara . . . . .	181	215	223	195	208	29	34	198	234	210	162	177
Emilia . . . . .	7.715	8.610	8.639	7.242	6.625	1.969	1.988	3.124	5.483	6.348	4.693	5.337
Toscana . . . . .	1.942	2.106	2.146	1.861	1.785	533	555	1.633	2.147	2.587	1.650	1.957
Marche . . . . .	937	1.059	1.132	933	917	254	291	1.626	1.756	1.898	1.402	1.424
Umbria . . . . .	582	693	730	584	599	150	148	585	876	894	721	681
Lazio . . . . .	1.886	1.960	1.862	1.703	1.400	529	429	1.132	1.155	1.202	930	844
Abruzzi e Molise . . . . .	497	539	627	440	489	183	192	586	648	756	576	486
Campania . . . . .	477	588	539	452	391	161	132	879	1.071	1.027	893	713
Puglie . . . . .	1.402	1.500	1.365	1.198	973	267	224	336	399	423	294	323
Lucania . . . . .	237	237	269	201	232	61	65	85	85	93	74	87
Calabria . . . . .	301	329	322	274	258	70	68	714	771	837	563	659
Sicilia . . . . .	826	896	963	683	682	193	200	1.580	1.918	2.183	1.449	1.630
Sardegna . . . . .	378	436	418	355	284	213	181	386	450	457	314	314
ITALIA SETTENTRIONALE . . . . .	23.115	25.420	26.591	22.704	21.998	5.217	5.331	9.194	13.132	14.775	11.147	11.476
ITALIA CENTRALE . . . . .	5.347	5.818	5.870	5.081	4.701	1.466	1.423	4.976	5.934	6.581	4.703	4.906
ITALIA MERIDIONALE . . . . .	2.914	3.193	3.122	2.565	2.343	742	681	2.600	2.974	3.136	2.400	2.268
ITALIA INSULARE . . . . .	1.204	1.332	1.381	1.038	966	406	381	1.966	2.368	2.640	1.763	1.944
REGNO . . . . .	32.580	35.783	36.964	31.388	30.008	7.831	7.818	18.738	24.408	27.132	20.013	20.594

(a) Vedasi note (a) e (b) a pagina precedente.

2. — TREBBIATRICI E SGRANATRICI  
(Censimento al 1° agosto 1937-XV)

CIRCOSCRIZIONI	TREBBIATRICI			SGRANATRICI			MOTORI AZIONANTI					
	AL 1° AGOSTO 1937-XV		AL 1936	AL 1° AGOSTO 1937-XV		AL 1936	IN COMPLESSO		DI CUI:			
	esistenti	in efficienza	attive	esistenti	in efficienza	attive	numero	potenza (c. v.)	a vapore		a scoppio	
									numero	potenza (c. v.)	numero	potenza (c. v.)
Alessandria	545	535	514	266	255	252	715	9.732	159	1.072	556	8.660
Aosta	211	200	196	34	32	32	84	1.286	9	36	75	1.250
Asti	245	233	223	124	118	113	336	4.882	66	339	270	4.543
Cuneo	935	901	854	192	187	182	763	7.340	374	1.993	389	5.347
Novara	418	406	397	28	28	28	198	2.244	103	515	95	1.729
Torino	1.208	1.142	1.111	214	205	204	584	5.847	209	1.180	375	4.667
Vercelli	698	689	654	156	151	142	399	6.507	93	441	306	6.066
Genova	346	329	319	7	7	6	112	719	5	55	107	664
Imperia	30	28	23	—	—	—	8	45	—	—	8	45
La Spezia	152	150	144	13	13	12	83	533	2	12	81	521
Savona	116	106	99	—	—	—	52	332	5	21	47	311
Bergamo	267	260	254	115	112	105	241	3.315	48	302	193	3.013
Brescia	517	509	482	355	335	327	701	7.343	234	1.557	467	5.786
Como	66	65	60	25	24	24	52	990	9	55	43	935
Cremona	460	455	434	381	372	326	605	5.840	256	1.564	349	4.276
Mantova	539	533	519	344	337	322	711	10.807	197	1.554	514	9.253
Milano	1.109	1.069	1.027	574	551	530	987	14.505	257	1.527	730	12.978
Pavia	995	963	944	350	339	327	881	11.726	256	1.626	625	10.100
Sondrio	22	21	21	1	1	1	1	27	—	—	1	27
Varese	56	53	49	21	20	19	14	179	3	22	11	157
Bolzano	3.599	3.547	3.525	—	—	—	63	195	4	6	59	189
Trento	454	413	400	7	7	4	17	272	—	—	17	272
Belluno	59	58	53	2	2	2	21	437	2	22	19	415
Friuli	402	396	386	31	29	27	165	3.382	11	194	154	3.188
Padova	1.076	1.051	989	309	302	287	1.162	16.630	160	1.079	1.002	15.551
Rovigo	813	800	757	265	243	223	977	12.112	161	1.230	816	10.882
Treviso	467	460	441	151	150	145	324	5.433	93	667	231	4.766
Venezia	452	440	415	137	127	116	475	7.193	45	325	430	6.868
Verona	727	714	681	378	360	342	930	12.220	246	1.481	684	10.739
Vicenza	789	771	744	60	58	59	633	8.288	156	796	477	7.492
Carnaro	2	2	2	—	—	—	1	18	—	—	1	18
Gorizia	788	768	774	2	2	2	40	610	—	—	40	610
Istria	397	369	290	1	1	1	217	2.688	—	—	217	2.688
Trieste	30	28	25	6	5	5	19	401	1	80	18	321
Zara	2	2	2	—	—	—	—	—	—	—	—	—
Bologna	775	749	710	169	167	154	772	10.914	329	3.026	443	7.888
Ferrara	685	676	642	154	152	127	689	11.007	273	2.475	416	8.532
Forlì	560	544	535	27	27	26	438	6.332	69	511	369	5.821
Modena	471	449	427	174	170	155	486	8.265	99	644	387	7.621
Parma	482	471	464	157	153	149	432	7.600	100	486	332	7.114
Piacenza	394	379	356	96	93	84	344	7.417	26	1.106	318	6.311
Ravenna	461	453	423	72	69	62	380	5.669	145	1.242	235	4.427
Reggio nell'Emilia	401	390	375	122	117	111	410	7.430	44	267	366	7.163
Apuania	80	79	69	4	3	2	49	388	1	4	48	384
Arezzo	399	381	374	44	40	37	378	3.684	183	803	195	2.881
Firenze	661	644	616	70	69	63	598	8.089	207	1.380	391	6.709
Grosseto	424	412	395	43	43	41	406	4.958	163	916	243	4.042
Livorno	137	133	121	48	48	48	134	2.736	13	131	121	2.605
Lucca	203	199	188	28	27	24	177	1.462	27	140	150	1.322
Pisa	377	359	349	90	89	76	343	5.846	88	604	255	5.242
Pistoia	131	127	124	29	29	27	141	1.782	37	210	104	1.572
Siena	483	469	459	35	35	35	435	5.701	202	1.106	233	4.595
Ancona	533	511	492	101	97	93	489	7.235	65	373	424	6.862
Ascoli Piceno	419	409	381	144	143	141	461	6.765	6	30	455	6.735
Macerata	467	454	425	140	128	130	471	7.350	41	192	430	7.158
Pesaro e Urbino	544	532	509	56	54	50	432	6.177	12	72	420	6.105
Perugia	958	928	903	144	135	129	868	11.722	200	1.057	668	10.665
Terni	255	244	234	4	4	4	228	3.467	47	237	181	3.230
Frosinone	448	432	404	70	68	68	465	3.876	55	305	410	3.571
Littoria	140	139	133	11	9	11	152	1.427	14	95	138	1.332
Rieti	224	214	201	2	2	1	205	2.805	25	138	180	2.667
Roma	645	607	538	45	44	39	577	8.220	107	812	470	7.408
Viterbo	461	444	425	29	25	26	461	6.275	90	538	371	5.737

## Segue: 2. — TREBBIATRICI E SGRANTRICI

CIRCOSCRIZIONI	TREBBIATRICI			SGRANTRICI			MOTORI AZIONANTI					
	AL 1° AGOSTO 1937-XV		AL 1936	AL 1° AGOSTO 1932-XV		AL 1936	IN COMPLESSO		DI CUI:			
	esistenti	in efficienza	attive	esistenti	in efficienza	attive	numero	potenza (c. v.)	a vapore		a scoppio	
									numero	potenza c. v.	numero	potenza (c. v.)
Aquila degli Abruzzi. . . . .	216	210	192	15	15	14	152	2 188	63	516	89	1.672
Campobasso. . . . .	233	230	203	4	2	1	213	4.392	17	135	196	4.257
Chieti. . . . .	286	286	265	12	12	12	261	4.616	15	76	246	4.540
Pescara. . . . .	157	151	145	1	1	1	152	2.308	38	141	114	2.167
Teramo. . . . .	301	291	260	61	60	59	332	4.750	26	157	306	4.593
Avellino. . . . .	123	122	107	3	2	2	116	1.560	13	113	103	1.447
Benevento. . . . .	228	215	191	12	12	12	209	2.371	25	153	184	2.218
Napoli. . . . .	416	386	368	51	48	47	382	4.810	158	1.166	224	3.644
Salerno. . . . .	174	163	144	4	4	4	146	2.281	27	414	119	1.867
Bari. . . . .	247	243	235	—	—	—	250	3.867	179	2.097	71	1.770
Brindisi. . . . .	35	34	32	—	—	—	42	921	19	337	23	584
Foggia. . . . .	810	800	754	4	4	3	816	11.040	525	4.775	291	6.265
Ionio. . . . .	68	68	62	—	—	—	69	1.919	25	614	44	1.305
Lecce. . . . .	25	23	20	1	1	1	20	492	4	158	16	334
Matera. . . . .	258	254	227	—	—	—	256	4.239	99	978	157	3.261
Potenza. . . . .	170	167	145	10	9	9	159	2.554	45	494	114	2.060
Catanzaro. . . . .	267	261	246	2	2	2	263	3.510	62	537	201	2.973
Cosenza. . . . .	132	131	114	2	2	2	136	1.952	46	442	90	1.510
Reggio di Calabria. . . . .	30	28	22	—	—	—	28	416	—	—	28	416
Agrigento. . . . .	68	67	61	—	—	—	73	1.883	4	80	69	1.803
Caltanissetta. . . . .	38	38	32	—	—	—	44	1.102	—	—	44	1.102
Catania. . . . .	88	84	69	2	2	1	94	1.736	5	122	89	1.614
Enna. . . . .	12	11	6	—	—	—	12	205	—	—	12	205
Messina. . . . .	14	14	13	2	2	2	8	164	—	—	8	164
Palermo. . . . .	94	92	71	—	—	—	85	2.058	—	—	85	2.058
Ragusa. . . . .	5	5	5	—	—	—	5	94	—	—	5	94
Siracusa. . . . .	20	18	14	—	—	—	18	426	3	68	15	358
Trapani. . . . .	75	73	62	—	—	—	76	1.768	4	65	72	1.703
Cagliari. . . . .	207	206	173	7	7	7	174	4.500	38	984	136	3.516
Nuoro. . . . .	30	29	23	—	—	—	30	664	3	45	27	619
Sassari. . . . .	167	158	128	1	1	1	163	3.225	10	197	153	3.028
Piemonte. . . . .	4.260	4.106	3.949	1.014	976	953	3.079	37.838	1.013	5.576	2.066	32.262
Liguria. . . . .	644	613	585	20	20	18	255	1.629	12	88	243	1.541
Lombardia. . . . .	4.031	3.928	3.790	2.166	2.091	1.981	4.193	54.732	1.260	8.207	2.933	46.525
Venezia Tridentina. . . . .	4.053	3.960	3.925	7	7	4	80	467	4	6	76	461
Veneto. . . . .	4.785	4.690	4.466	1.333	1.271	1.201	4.687	65.695	874	5.794	3.813	59.901
Venezia Giulia e Zara. . . . .	1.219	1.169	1.093	9	8	8	277	3.717	1	80	276	3.637
Emilia. . . . .	4.229	4.111	3.932	971	948	868	3.951	64.634	1.085	9.757	2.866	54.877
Toscana. . . . .	2.895	2.803	2.695	391	383	353	2.661	34.646	921	5.294	1.740	29.352
Marche. . . . .	1.963	1.906	1.807	441	422	414	1.853	27.527	124	667	1.729	26.860
Umbria. . . . .	1.213	1.172	1.137	148	139	133	1.096	15.189	247	1.294	849	13.895
Lazio. . . . .	1.918	1.836	1.701	157	148	145	1.860	22.603	291	1.888	1.569	20.715
Abruzzi e Molise. . . . .	1.193	1.168	1.065	93	90	87	1.110	18.254	159	1.025	951	17.229
Campania. . . . .	941	886	810	70	66	65	853	11.022	223	1.846	630	9.176
Puglie. . . . .	1.185	1.168	1.103	5	5	4	1.197	18.239	752	7.981	445	10.258
Lucania. . . . .	428	421	372	10	9	9	415	6.793	144	1.472	271	5.321
Calabria. . . . .	429	420	382	4	4	4	427	5.878	108	979	319	4.899
Sicilia. . . . .	414	402	333	4	4	3	415	9.436	16	335	399	9.101
Sardegna. . . . .	404	393	324	8	8	8	367	8.389	51	1.226	316	7.163
ITALIA SETTENTRIONALE. . . . .	23.221	22.577	21.740	5.520	5.321	5.033	16.522	228.712	4.249	29.508	12.273	199.204
ITALIA CENTRALE. . . . .	7.989	7.717	7.340	1.137	1.092	1.045	7.470	99.965	1.583	9.143	5.887	90.822
ITALIA MERIDIONALE. . . . .	4.176	4.063	3.732	182	174	169	4.002	60.186	1.386	13.303	2.616	46.883
ITALIA INSULARE. . . . .	818	795	657	12	12	11	782	17.825	67	1.561	715	16.264
REGNO. . . . .	38.204	35.152	33.469	6.851	6.599	6.258	28.778	406.688	7.285	53.515	21.491	353.173

B. — Con  
I. — CONCIMI CHIMICI  
(Quin)

Numero d'ordine	CIRCOSCRIZIONI	F O S F A T I C I														
		PERFOSFATI						FOSFATI MACINATI (a)						SCORIE DI DEFO		
		1936		1937		1938		1936		1937		1938		1936	1937	
		totale	di cui importati	totale	di cui importati	totale	di cui importati	totale	di cui importati	totale	di cui importati	totale	di cui importati	totale	totale	di cui importati
1	Piemonte . . . . .	1.564.113	—	1.524.963	—	1.540.827	—	30.844	2.450	22.664	4.428	39.271	3.415	—	22.200	22.200
2	Liguria . . . . .	55.226	—	48.483	—	48.878	—	185	110	753	212	465	414	—	350	350
3	Lombardia . . . . .	2.010.996	—	2.151.402	—	2.219.543	—	39.001	3.780	37.235	9.668	43.861	10.670	650	25.945	24.315
4	Venezia Tridentina . . . . .	85.300	—	110.901	—	102.508	—	5.417	4.200	5.349	5.049	3.270	3.070	—	5.125	5.125
5	Veneto . . . . .	1.710.274	—	1.725.438	—	1.812.310	—	17.057	2.057	12.432	950	8.752	770	—	3.900	3.900
6	Venezia Giulia e Zara . . . . .	105.566	—	105.566	—	111.643	—	2.200	800	1.451	401	985	435	—	200	200
7	Emilia . . . . .	2.081.521	—	2.008.541	—	2.260.043	—	38.758	7.186	32.911	17.490	35.803	21.806	5.720	193.395	191.955
8	Toscana . . . . .	991.982	—	1.035.553	—	1.095.391	—	12.909	—	10.990	2.556	12.210	2.286	4.760	11.890	6.560
9	Marche . . . . .	802.577	—	841.068	—	884.331	—	1.555	215	173	—	695	280	—	—	—
10	Umbria . . . . .	410.168	—	413.927	—	445.449	—	10	—	—	—	—	—	—	—	—
11	Lazio . . . . .	447.443	—	526.582	—	584.604	—	1.930	1.750	1.197	987	691	781	—	400	400
12	Abruzzi e Molise . . . . .	464.407	—	466.931	—	569.586	—	5	—	—	—	90	—	—	—	—
13	Campania . . . . .	493.423	—	489.224	—	522.427	—	605	—	240	—	—	—	—	—	—
14	Puglie . . . . .	508.473	—	539.645	—	660.618	—	950	—	—	—	150	—	—	—	—
15	Lucania . . . . .	149.508	—	157.827	—	206.908	—	—	—	—	—	8	—	—	—	—
16	Calabria . . . . .	201.087	—	215.562	—	284.242	—	300	—	400	100	402	2	—	—	—
17	Sicilia . . . . .	1.103.333	42.000	1.224.203	146.000	1.322.803	197.810	410	—	—	—	3.009	—	—	—	—
18	Sardegna . . . . .	181.987	—	227.695	—	287.200	—	2.332	—	5.668	668	3.500	—	—	—	—
	ITALIA SETTENTRION . . . . .	7.612.996	—	7.675.294	—	8.095.752	—	133.462	20.583	112.795	38.198	132.407	40.580	6.370	251.115	248.045
	ITALIA CENTRALE . . . . .	2.652.170	—	2.817.130	—	3.009.775	—	16.404	1.965	12.360	3.543	13.796	3.347	4.760	12.290	6.960
	ITALIA MERIDIONALE . . . . .	1.816.898	—	1.869.189	—	2.243.781	—	1.860	—	640	100	650	2	—	—	—
	ITALIA INSULARE . . . . .	1.285.320	42.000	1.451.898	146.000	1.610.003	197.810	2.742	—	5.668	668	6.509	—	—	—	—
	REGNO . . . . .	13.367.384	42.000	13.813.511	146.000	14.959.311	197.810	154.468	22.548	131.463	42.509	153.382	43.929	11.130	263.405	255.005

cimi  
DISTRIBUITI PER IL CONSUMO  
(tali)

Numero d'ordine	CIRCOSCRIZIONI	A Z O T A T I																
		SFORAZIONE		SOLFATO AMMONICO						CALCIOCIANAMIDE						NITRATO AMMONICO 15/16 (b)		
		1938		1936		1937		1938		1936		1937		1938		1936	1937	1938
		totale	di cui importati	totale	di cui importati	totale	di cui importati	totale	di cui importati	totale	di cui importati	totale	di cui importati	totale	di cui importati	totale	di cui importati	di cui importati
1	Piemonte . . . . .	5.050	5.050	338.807	496.064	233.465	445.468	38.123	404.025	36.905	409.446	152.891	353.046	78.265	9.208	37.870	55.754	
2	Liguria . . . . .	—	—	21.219	32.416	6.900	26.993	400	4.600	—	6.665	268	4.877	134	864	1.895	1.051	
3	Lombardia . . . . .	6.435	5.225	365.281	660.854	283.895	617.897	59.867	471.419	7.000	450.030	168.022	380.322	50.989	12.933	78.095	79.214	
4	Venezia Tridentina . . . . .	1.600	1.600	14.795	27.929	820	27.122	—	2.770	—	2.669	1.000	3.197	—	650	4.400	5.287	
5	Veneto . . . . .	3.875	3.875	74.609	181.605	59.215	157.565	11.955	203.830	200	193.639	89.677	195.392	43.673	3.530	35.104	41.424	
6	Venezia Giulia e Zara . . . . .	600	600	8.494	12.297	1.600	11.910	—	7.783	—	8.304	6.011	7.953	650	60	270	617	
7	Emilia . . . . .	91.290	86.840	60.232	127.600	63.060	137.569	24.827	414.612	400	423.507	18.721	419.499	12.309	3.819	30.242	31.633	
8	Toscana . . . . .	4.675	400	42.158	67.116	36.125	73.413	2.250	194.854	—	191.820	134	173.673	—	5.847	17.309	17.685	
9	Marche . . . . .	—	—	15.849	24.511	8.253	21.507	50	93.790	—	80.351	—	67.849	—	15.809	49.703	54.338	
10	Umbria . . . . .	—	—	6.209	15.351	200	10.097	—	49.065	—	50.496	—	43.613	—	950	3.510	9.412	
11	Lazio . . . . .	—	—	23.414	32.533	3.977	33.216	1.018	79.318	—	73.541	—	61.920	—	2.101	4.863	9.123	
12	Abruzzi e Molise . . . . .	—	—	4.783	9.044	1.689	13.960	102	70.674	—	60.385	—	53.199	—	15.094	29.521	27.228	
13	Campania . . . . .	—	—	243.135	324.681	155.032	336.550	49.116	49.831	—	44.182	—	41.925	—	3.093	21.654	8.326	
14	Puglie . . . . .	—	—	66.797	112.319	47.947	138.954	15.044	11.916	—	16.839	—	13.255	—	3.072	12.282	15.967	
15	Lucania . . . . .	—	—	1.439	2.407	1.777	6.173	282	3.076	—	2.779	—	2.779	—	559	823	1.215	
16	Calabria . . . . .	—	—	9.685	15.392	—	23.307	23	6.677	—	7.129	—	9.716	—	20	4	—	
17	Sicilia . . . . .	—	—	110.998	182.747	58.517	206.638	25.306	9.041	—	13.028	—	10.750	—	7.250	35.218	37.700	
18	Sardegna . . . . .	—	—	1.633	5.671	2.491	11.776	—	9.733	—	7.930	—	13.799	—	20	—	—	
	ITALIA SETTENTRION . . . . .	108.850	103.190	883.437	1.538.765	648.955	1.424.524	135.172	1509.039	44.505	1494.260	436.590	1364.286	186.020	31.064	187.876	214.980	
	ITALIA CENTRALE . . . . .	4.675	400	87.630	139.511	48.555	138.233	3.318	417.027	—	396.208	134	347.055	—	24.707	75.385	90.558	
	ITALIA MERIDIONALE . . . . .	—	—	325.839	463.843	206.445	518.944	64.567	142.174	—	131.248	—	120.874	—	21.958	49.175	52.738	
	ITALIA INSULARE . . . . .	—	—	112.631	188.418	61.008	218.414	25.306	18.774	—	20.958	—	24.549	—	7.270	35.218	37.700	
	REGNO . . . . .	113.525	103.590	1.409.537	2.330.537	984.963	2.300.115	228.363	2087.014	44.505	2042.674	436.724	1856.764	186.020	84.998	347.654	395.976	

segue: A Z O T A T I

Numero d'ordine	CIRCOSCRIZIONI	S O L F O N I T R A T O A M M O N I C O (b)												
		NITRATO DI CALCIO						NITRATO DI SODIO						
		1936		1937		1938		1936		1937		1938		
		totale	di cui importati	totale	di cui importati	totale	di cui importati	totale	di cui importati	totale	di cui importati	totale	di cui importati	
1	Piemonte . . . . .	305	—	43.983	163.203	44.881	135.411	10.258	82.656	74.006	114.613	113.907	75.168	72.712
2	Liguria . . . . .	1.513	—	934	3.335	1.355	2.298	300	7.442	7.182	14.341	13.541	7.306	7.026
3	Lombardia . . . . .	—	10	111.912	343.377	119.236	334.167	30.723	170.657	133.769	213.016	203.016	117.209	113.129
4	Venezia Tridentina . . . . .	700	—	4.589	8.914	5.645	7.528	—	6.460	5.260	7.306	7.206	4.665	4.510
5	Veneto . . . . .	2	40	75.241	220.123	115.043	182.272	40.640	119.441	84.472	160.028	151.748	127.170	101.820
6	Venezia Giulia e Zara . . . . .	363	—	5.130	12.656	6.200	9.569	3.354	6.114	4.748	7.324	7.324	6.072	5.475
7	Emilia . . . . .	576	—	110.987	249.393	116.909	282.697	50.432	108.136	89.453	171.395	167.226	117.009	109.989
8	Toscana . . . . .	—	—	49.461	101.407	41.943	118.365	33.862	45.356	37.155	54.566	49.954	45.288	42.538
9	Marche . . . . .	19	—	34.043	60.867	35.256	93.445	30.416	17.351	9.800	15.276	10.087	13.985	13.925
10	Umbria . . . . .	200	—	20.426	34.562	9.351	28.082	222	5.090	3.011	5.889	4.930	3.817	3.817
11	Lazio . . . . .	—	—	29.492	31.912	—	72.483	161	12.085	8.910	11.554	10.684	9.794	9.792
12	Abruzzi e Molise . . . . .	—	—	39.639	53.647	50	66.854	50	17.533	15.365	17.419	16.114	14.990	14.990
13	Campania . . . . .	—	—	15.433	17.838	—	19.079							

2. — PRINCIPALI CONCIMI FOSFATICI, AZOTATI

(Quin

Numero d'ordine	CIRCOSCRIZIONI	FOSFATICI						A Z O					
		PERFOSFATI			FOSFATI MACINATI			SOLFATO AMMONICO			CALCIOCIANAMIDE		
		1936	1937	1938	1936	1937	1938	1936	1937	1938	1936	1937	1938
1	Alessandria	374.157	325.720	358.784	436	5.608	6.441	58.406	81.893	83.472	45.425	49.802	43.571
2	Aosta	55.760	61.233	58.297	—	—	—	16.269	23.598	16.539	5.370	7.088	6.662
3	Asti	62.306	79.331	96.624	5	1.150	—	17.067	31.889	27.346	2.905	3.390	3.778
4	Cuneo	312.294	303.873	312.726	192	1.953	4.745	15.737	34.841	41.856	61.412	39.531	49.413
5	Novara	193.737	180.299	175.118	15.114	5.877	8.790	66.117	93.203	80.412	60.523	74.472	55.474
6	Torino	250.940	244.558	257.501	13.743	6.723	7.260	40.807	58.042	53.286	70.573	60.431	50.227
7	Vercelli	314.919	329.849	281.777	1.354	1.353	12.035	124.404	172.598	142.557	157.817	174.732	143.921
8	Genova	5.033	5.444	5.326	125	212	409	7.313	6.946	6.653	208	412	370
9	Imperia	28.711	23.726	24.087	60	141	56	12.056	22.560	17.647	3.120	4.344	3.200
10	La Spezia	8.615	9.117	9.362	—	—	—	181	225	347	895	1.634	1.103
11	Savona	12.867	10.196	10.103	—	400	—	1.669	2.685	2.346	377	275	204
12	Bergamo	156.150	161.220	152.073	5.585	6.200	3.940	14.821	43.111	43.336	59.874	50.248	30.637
13	Brescia	422.702	476.484	475.378	3.590	303	800	17.996	69.071	62.544	133.760	107.331	79.630
14	Como	23.150	19.903	22.473	—	700	100	21.069	34.295	35.985	5.070	7.634	670
15	Cremona	345.060	352.787	372.802	3.675	7.426	5.597	26.135	52.044	63.819	58.570	43.607	53.672
16	Mantova	344.313	378.207	411.301	2.750	1.250	360	20.206	46.629	47.255	76.885	74.079	74.091
17	Milano	344.604	374.315	358.995	16.541	10.709	11.482	136.080	207.366	182.047	44.194	63.882	41.152
18	Pavia	348.552	364.470	406.914	6.560	10.347	21.582	119.312	190.169	166.646	86.731	98.117	95.461
19	Sondrio	6.357	7.161	5.966	—	—	—	545	750	530	260	334	639
20	Varese	20.108	16.855	13.641	300	300	—	9.117	17.419	15.735	6.075	4.798	4.370
21	Bolzano	31.815	41.831	36.187	5.317	5.349	3.170	5.533	11.309	10.193	900	1.734	1.811
22	Trento	53.485	69.070	66.321	100	—	100	9.262	16.620	16.929	1.870	935	1.386
23	Belluno	28.951	24.964	22.862	—	—	—	100	75	300	460	234	435
24	Friuli	317.174	358.785	379.545	300	1.907	—	24.353	42.020	40.575	19.238	20.139	23.219
25	Padova	256.677	232.909	253.622	1.500	1.450	1.570	5.643	14.341	15.468	16.217	18.450	21.251
26	Rovigo	200.371	199.866	193.332	1.057	1.250	570	3.130	12.040	9.580	16.843	12.428	22.335
27	Treviso	218.596	220.533	229.058	240	100	258	6.425	13.785	13.415	17.505	18.493	17.298
28	Venezia	263.790	248.426	283.513	12.100	7.275	5.760	2.381	9.752	7.502	25.055	31.398	23.592
29	Verona	301.569	316.624	312.649	930	300	574	24.987	69.392	53.128	87.958	75.875	69.226
30	Vicenza	123.156	123.331	137.728	930	—	—	7.598	20.200	17.597	20.554	16.622	18.036
31	Carnaro	1.865	1.176	2.609	—	—	—	—	50	—	25	—	—
32	Gorizia	4.370	8.145	5.445	—	—	—	2.298	3.467	4.265	646	734	1.104
33	Istria	70.002	52.693	69.169	1.900	501	885	4.001	6.247	5.408	3.788	2.196	1.981
34	Trieste	28.154	32.572	32.715	300	950	100	2.195	2.518	2.237	3.329	5.349	4.868
35	Zara	1.175	980	1.705	—	—	—	—	15	—	20	—	—
36	Bologna	347.346	359.485	387.970	14.867	14.275	17.620	19.684	36.284	43.484	117.067	108.020	97.079
37	Ferrara	322.782	327.211	330.125	3.075	3.751	8.350	6.390	17.930	16.185	81.872	78.349	89.916
38	Forlì	239.991	233.828	295.471	—	200	630	2.645	4.185	5.998	49.684	68.569	56.970
39	Modena	181.889	176.488	213.854	5.379	11.959	4.077	5.795	17.710	19.385	49.117	49.408	45.718
40	Parma	248.119	243.216	279.708	12.741	1.040	3.191	14.328	20.513	23.343	23.734	18.904	17.749
41	Piacenza	273.274	236.278	249.697	900	900	930	6.575	14.116	14.658	27.852	22.352	34.791
42	Ravenna	310.442	266.368	318.023	302	316	126	1.800	7.433	5.165	51.532	63.139	61.837
43	Reggio nell'Emilia	157.678	165.667	185.295	1.494	370	879	3.015	9.429	9.351	13.754	14.766	15.439
44	Apuania	15.318	13.286	13.354	—	155	510	100	103	265	1.376	1.672	609
45	Arezzo	93.343	105.849	117.010	600	550	812	6.784	10.102	12.522	31.130	29.971	26.936
46	Firenze	182.363	193.434	214.571	5.579	4.036	4.663	8.079	11.858	13.805	47.306	41.906	38.050
47	Grosseto	140.490	149.324	152.258	500	2.720	1.578	1.140	4.815	4.495	10.793	12.966	14.641
48	Livorno	76.976	87.234	84.561	50	235	300	8.544	9.918	7.829	9.377	11.598	10.290
49	Luca	30.147	23.615	30.378	100	—	600	735	2.015	2.441	8.455	7.518	5.999
50	Pisa	163.844	169.221	174.595	3.220	306	600	6.656	9.321	9.345	29.577	32.464	29.673
51	Pistoia	51.221	45.973	53.661	—	150	700	5.062	7.695	10.246	24.645	22.491	15.833
52	Siena	238.280	247.617	255.003	2.860	2.838	2.447	5.058	11.289	12.465	32.195	31.234	31.637

E POTASSICI, DISTRIBUITI PER IL CONSUMO

(Quin

Numero d'ordine	CIRCOSCRIZIONI	AZOTATI									POTASSICI						FOSFO-AZOTATI			Numero d'ordine
		NITRATO AMMONICO 15/16			NITRATO DI CALCIO			NITRATO DI SODIO			SALI POTASSICI			FOSFATO BIAMMONICO						
		1936	1937	1938	1936	1937	1938	1936	1937	1938	1936	1937	1938	1936	1937	1938	1936	1937	1938	
1	Alessandria	5.572	9.728	16.977	12.507	39.898	32.364	29.634	33.346	22.823	8.255	6.653	11.187	3.662	4.110	4.285	1			
2	Aosta	1.150	4.620	6.400	4.054	7.958	7.760	5.180	2.460	1.390	3.130	4.566	6.970	1.626	2.810	1.420	2			
3	Asti	750	4.045	5.261	2.750	15.244	13.925	4.365	9.707	4.125	10.196	9.290	11.107	1.170	810	1.550	3			
4	Cuneo	50	10.259	13.181	7.650	38.530	33.492	6.457	6.225	4.835	6.155	8.045	10.373	1.155	1.506	1.750	4			
5	Novara	418	1.091	1.872	5.228	15.585	9.270	16.620	29.305	18.982	7.660	27.764	18.737	5.246	5.307	155	5			
6	Torino	1.030	6.012	9.109	5.886	26.360	23.715	15.985	23.139	14.369	16.184	18.975	24.985	1.721	2.500	1.706	6			
7	Vercelli	238	2.115	2.954	10.908	24.633	14.885	4.415	10.431	8.644	29.383	30.655	69.203	5.065	5.225	5.627	7			
8	Genova	9	210	5	50	315	171	622	1.805	476	12.643	6.835	200	131	206	205	8			
9	Imperia	850	1.600	985	453	2.400	1.102	5.000	10.250	4.327	1.276	2.712	2.124	1.459	2.325	1.295	9			
10	La Spezia	—	—	20	381	395	765	500	400	405	—	7	200	58	22	90	10			
11	Savona	5	85	41	50	225	260	1.320	1.886	2.098	100	200	50	165	263	293	11			
12	Bergamo	200	4.955	5.181	7.550	25.975	21.050	13.503	18.932	12.669	4.941	3.935	3.320	1.050	2.050	1.250	12			
13	Brescia	5.588	36.749	26.089	47.274	138.279	124.797	35.465	49.043	15.870	9.761	24.630	37.191	2.740	1.380	735	13			
14	Como	145	500	850	1.386	2.055	5.833	1.840	270	230	4.488	1.000	750	346	936	552	14			
15	Cremona	2.290	11.036	13.335	14.875	41.185	39.785	28.384	44.696	22.247	16.178	17.577	19.155	1.035	3.305	1.925	15			
16	Mantova	2.000	15.494	11.519	16.576	68.206	64.424	22.600	27.982	21.899	8.826	9.955	10.916	1.185	1.555	2.410	16			
17	Milano	1.690	2.675	10.670	9.796	19.911	27.284	48.920	59.126	34.659	15.037	15.181	15.710	3.400	5.236	3.177	17			
18	Pavia	720	5.475	10.530	12.353	43.575	48.193	12.320	8.484	6.525	14.077	10.929	24.554	1.652	3.360	2.485	18			
19	Sondrio	50	250	130	150	550	410	—	280	160	488	300	100	150	465	105	19			
20	Varese	250	961	910	1.952	3.641	2.391	7.625	4.203	2.950	1.997	2.700	1.539	196	500	150	20			
21	Bolzano	—	900	355	1.418	2.804	2.408	300	401	300	3.884	4.890	7.890	503	1.020	785	21			
22	Trento	650	3.500	4.932	3.171	6.110	5.120	6.160	6.905	4.365	2.707	7.037	8.390	320	500	250	22			
23	Belluno	—	50	100	750	2.250	900	1.366	950	550	734	2.150	—	707	400	—	23			
24	Friuli	550	9.240	13.924	8.637	27.430	25.535	23.283	33.714	24.109	18.535	25.106	19.3							



Segue: 2. — PRINCIPALI CONCIMI FOSFATICI, AZOTATI E POTASSICI, DISTRIBUITI PER IL CONSUMO  
(Quin tali)

Numero d'ordine	CIRCOSCRIZIONI	FOSFATICI									A Z O			P O T A S S I C I									FOSFO-AZOTATI			Numero d'ordine			
		PERFOSFATI			FOSFATI MACINATI			SOLFATO AMMONICO			CALCIOCIANAMIDE			NITRATO AMMONICO 15/16			NITRATO DI CALCIO			NITRATO DI SODIO			SALI POTASSICI				FOSFATO BIAMMONICO		
		1936	1937	1938	1936	1937	1938	1936	1937	1938	1936	1937	1938	1936	1937	1938	1936	1937	1938	1936	1937	1938	1936	1937	1938		1936	1937	1938
53	Ancona . . . . .	191.850	213.918	208.980	1.036	35	100	7.460	9.100	8.371	41.074	34.912	26.240	6.401	16.308	15.654	17.508	27.086	44.248	5.110	4.917	6.655	—	1.214	575	3.367	3.748	2.858	53
54	Ascoli Piceno . . . . .	237.321	222.817	240.163	289	123	280	2.050	2.900	3.410	19.073	17.801	16.724	1.870	12.153	11.931	4.282	9.755	10.893	5.776	5.313	2.400	331	465	750	2.319	1.988	1.900	54
55	Macerata . . . . .	205.149	219.444	226.216	50	—	—	3.510	7.626	5.375	13.298	10.429	10.462	4.660	12.855	16.902	6.362	7.406	16.337	3.105	1.665	1.330	—	670	260	1.448	1.547	1.527	55
56	Pesaro Urbino . . . . .	168.257	184.889	208.972	180	15	315	2.829	4.885	4.351	20.345	17.209	14.423	2.878	8.387	9.851	5.825	16.620	21.967	3.360	3.381	3.600	—	50	150	1.282	1.369	2.330	56
57	Perugia . . . . .	324.683	321.725	349.932	—	—	—	3.421	11.166	6.219	34.616	34.952	33.594	500	2.670	7.069	15.591	25.047	22.276	3.930	4.859	3.067	1.600	1.475	2.070	8.098	7.515	9.329	57
58	Terni . . . . .	85.485	92.202	95.517	10	—	—	2.788	4.185	3.878	14.449	15.544	10.019	450	840	2.343	4.835	8.515	5.806	1.160	1.030	750	—	100	225	1.188	1.541	2.262	58
59	Frosinone . . . . .	76.602	77.204	72.372	—	—	—	3.145	2.471	3.174	3.905	4.501	4.065	1.685	2.795	2.899	3.350	3.768	3.087	2.925	2.469	2.000	—	—	50	560	306	450	59
60	Littoria . . . . .	97.783	153.502	159.037	—	—	—	7.467	10.688	11.489	3.335	3.516	4.075	200	—	210	7.676	7.128	16.887	167	213	752	—	—	—	7.207	12.307	7.422	60
61	Rieti . . . . .	54.763	56.514	58.342	—	—	24	172	553	750	5.018	7.653	4.015	115	256	938	1.805	2.207	2.471	1.210	2.030	1.400	—	50	60	1.338	800	400	61
62	Roma . . . . .	93.585	92.089	121.210	1.930	1.097	717	3.001	5.450	3.928	20.955	20.129	17.345	101	1.565	3.075	6.822	6.669	41.299	3.558	3.594	3.372	970	294	1.510	6.626	7.402	5.086	62
63	Viterbo . . . . .	124.710	147.273	173.643	—	100	150	9.629	13.371	13.875	46.105	37.742	25.020	—	247	2.011	8.839	12.081	8.744	4.225	3.246	2.270	—	—	—	5.640	4.955	4.697	63
64	Aquila degli Abruzzi . . . . .	31.358	34.723	33.385	—	—	—	1.245	3.415	2.006	11.045	9.191	5.274	2.419	4.775	4.452	3.773	9.510	9.653	2.334	1.965	2.265	—	150	100	1.081	1.614	1.503	64
65	Campobasso . . . . .	98.180	109.063	130.057	—	—	—	324	742	1.847	835	565	537	272	784	872	5.769	8.405	5.556	2.326	1.950	1.700	—	—	100	462	523	522	65
66	Chieti . . . . .	121.330	123.141	162.298	—	—	—	2.143	2.592	5.200	28.987	24.538	24.712	8.350	13.479	13.955	15.196	19.911	15.898	8.687	8.228	5.245	50	350	200	1.598	1.422	1.708	66
67	Pescara . . . . .	74.005	69.660	88.843	5	—	—	449	975	2.657	14.325	13.257	10.209	3.203	5.281	4.588	7.161	8.671	27.428	2.736	2.836	2.730	100	310	425	1.904	1.837	1.627	67
68	Teramo . . . . .	139.534	130.344	155.003	—	—	—	622	1.320	2.250	15.482	12.834	12.467	850	5.202	3.361	6.740	12.150	8.319	1.450	2.440	3.050	33	33	255	716	570	920	68
69	Avellino . . . . .	48.159	51.316	54.095	10	—	—	9.471	11.258	10.818	1.388	2.381	702	605	1.614	2.146	5.097	5.497	3.687	1.877	2.020	2.860	—	300	—	571	520	609	69
70	Benevento . . . . .	71.356	67.071	70.150	100	—	—	3.898	5.684	5.897	1.351	1.345	1.090	402	1.425	994	3.156	3.989	3.449	3.430	4.720	3.562	60	60	—	423	222	230	70
71	Napoli . . . . .	230.401	222.665	243.366	340	240	90	165.094	217.225	221.797	7.475	8.717	5.651	1.238	2.102	2.598	3.777	4.662	6.869	10.351	16.079	15.060	2.022	4.505	4.703	1.145	1.143	1.244	71
72	Salerno . . . . .	143.507	148.172	154.816	155	—	—	64.672	90.514	98.038	39.617	31.739	34.482	968	1.404	2.590	3.403	3.690	5.074	1.523	2.395	3.013	—	—	—	1.735	1.422	1.568	72
73	Bari . . . . .	155.888	164.972	178.143	800	—	100	34.173	61.159	59.643	3.197	4.177	2.967	1.108	4.594	3.354	9.731	16.155	15.068	5.867	6.965	7.497	2.775	1.571	3.959	4.573	3.710	3.656	73
74	Brindisi . . . . .	99.306	95.740	129.603	50	—	—	6.198	9.655	16.067	2.325	4.116	2.997	161	836	3.778	3.351	2.839	5.148	1.671	2.561	4.152	875	4.132	9.555	1.815	1.250	1.310	74
75	Foggia . . . . .	88.459	94.966	125.542	—	—	—	1.087	2.473	4.475	657	929	1.179	1.246	1.669	2.846	6.373	7.850	7.735	393	520	900	—	112	—	4.026	2.691	4.070	75
76	Ionio . . . . .	68.252	71.712	86.421	—	—	—	3.490	7.823	10.337	410	455	944	32	130	500	3.462	4.584	4.690	2.010	1.622	1.377	170	180	500	2.764	2.985	3.660	76
77	Lecce . . . . .	96.568	112.255	140.909	100	—	50	21.849	31.209	48.432	5.327	7.162	5.168	525	5.053	5.489	5.485	4.182	4.564	3.790	4.672	4.194	6.792	9.611	12.888	249	449	319	77
78	Matera . . . . .	100.670	104.379	135.177	—	—	—	1.187	2.005	4.887	1.567	1.419	1.573	128	189	256	1.938	1.753	1.348	273	120	150	—	10	—	2.412	1.728	1.933	78
79	Potenza . . . . .	48.838	53.448	71.731	—	—	8	252	402	1.286	1.509	1.294	1.206	431	634	959	3.247	7.359	5.415	1.489	1.089	1.752	—	—	—	981	935	1.135	79
80	Catanzaro . . . . .	88.124	100.238	124.335	—	100	2	1.304	1.490	3.708	2.030	1.510	2.915	—	—	—	4.526	4.119	5.186	320	250	370	—	—	—	7.830	9.760	14.099	80
81	Cosenza . . . . .	72.029	72.855	97.632	—	—	—	2.951	3.692	5.845	3.551	4.561	4.724	20	—	—	7.820	8.821	11.378	165	300	750	—	—	—	3.044	4.725	6.899	81
82	Reggio di Calabria . . . . .	40.934	42.469	62.275	300	300	400	5.430	10.210	13.754	1.096	1.058	2.077	—	4	—	1.767	2.728	4.113	56	—	350	—	400	600	3.301	5.440	9.585	82
83	Agrigento . . . . .	281.848	278.821	303.642	—	—	—	6.686	11.045	16.532	500	2.500	2.028	4.015	15.903	15.663	12.928	18.484	26.055	6.543	9.988	12.579	—	—	—	4.641	5.631	6.670	83
84	Caltanissetta . . . . .	194.610	206.914	194.922	—	—	—	1.280	2.842	3.470	1.065	—	10	397	1.696	1.952	4.388	9.675	8.790	2.212	8.398	11.410	—	—	50	3.544	3.186	2.886	84
85	Catania . . . . .	171.648	250.480	280.381	400	—	—	22.434	55.758	59.824	5.020	9.280	7.736	677	5.920	5.676	3.804	10.682	7.656	3.827	6.441	7.891	8.793	5.817	10.284	5.427	7.433	7.285	85
86	Enna . . . . .	89.532	96.215	100.222	—	—	—	979	3.171	5.103	—	—	—	52	1.603	1.288	2.077	4.806	5.014	554	949	990	—	—	50	2.276	1.251	1.973	86
87	Messina . . . . .	32.319	31.246	38.945	—	—	—	17.366	23.524	26.771	210	200	134	200	754	564	672	1.254	2.224	942	1.875	2.239	1.282	1.933	3.755	1.326	1.515	1.846	87
88	Palermo . . . . .	185.462	194.658	223.434	—	—	3.009	53.219	69.324	76.842	2.096	914	67	1.109	3.397	4.608	2.216	5.989	13.539	3.504	6.974	6.636	1.973	4.746	4.211	1.803	2.517	1.577	88
89	Ragusa . . . . .	48.585	58.714	60.745	—	—	—	1.050	2.691	2.412	100	—	134	430	3.532	3.457	3.212	3.315	2.915	2.201	2.406	4.931	—	750	1.000	630	1.009	1.505	89
90	Siracusa . . . . .	47.476	49.065	50.159	10	—	—	2.804	5.759	4.941	50	134	500	50	1.978	2.679	1.316	1.899	2.250	932	1.417	1.849	—	450	2.450	426	1.219	483	90
91	Trapani . . . . .	51.853	58.090	70.353	—	—	—	5.180	8.633	10.743	—	—	74	320	435	1.813	868	1.614	1.783	302	150	101	150	150	—	1.253	2.259	3.097	91
92	Cagliari . . . . .	141.881	171.458	198.040	—	—	—	1.282	3.441	6.642	8.311	6.530	10.728	20	—	—	3.391	1.994	5.266	400	—	—	546	1.018	200	2.359	3.222	4.697	92
93	Nuoro . . . . .	8.011	10.340	13.858	—	—	—	135	178	697	182	143	245	—	—	—	132	106											

## 3. — ELEMENTI FERTILIZZANTI CONTENUTI NEI CONCIMI CHIMICI DISTRIBUITI PER IL CONSUMO

(Quintali)

CIRCOSCRIZIONI	ANIDRIDE FOSFORICA			A Z O T O									OSSIDO POTASSICO		
	1936	1937	1938	TOTALE			DI CUI						1936	1937	1938
				1936	1937	1938	NITRICO			AMMONIACAILE					
							1936	1937	1938	1936	1937	1938			
Alessandria. . . . .	63.668	61.355	65.898	27.962	39.228	36.377	6.780	11.822	9.488	13.124	18.688	19.437	3.332	2.433	3.864
Aosta . . . . .	10.878	12.718	11.576	6.111	8.803	7.174	1.471	1.902	1.851	3.770	5.774	4.267	1.257	1.843	2.820
Asti . . . . .	11.202	13.968	16.268	5.467	11.494	10.274	1.127	4.018	3.018	3.792	6.721	6.377	4.104	3.758	4.407
Cuneo. . . . .	52.764	54.647	55.634	15.966	22.846	25.247	2.086	7.372	6.532	3.473	8.515	10.112	2.473	2.981	4.165
Novara. . . . .	41.439	35.493	34.238	27.613	38.976	30.011	3.352	6.932	4.435	14.581	20.286	16.719	3.064	11.291	7.325
Torino. . . . .	49.110	47.576	49.094	23.635	30.694	26.640	3.414	7.901	6.365	8.865	13.049	12.111	6.622	7.681	10.182
Vercelli. . . . .	60.523	64.317	58.276	53.390	68.994	56.659	2.244	5.408	3.694	26.503	36.418	30.584	11.758	12.425	27.674
Genova. . . . .	1.004	1.110	1.123	1.665	1.944	1.564	106	343	98	1.525	1.479	1.403	3.379	2.108	101
Imperia . . . . .	4.554	4.400	3.946	4.536	8.281	5.632	908	2.102	907	2.804	5.228	3.944	565	1.188	920
La Spezia . . . . .	1.396	1.432	1.496	320	428	442	132	122	174	49	53	93	—	3	80
Savona. . . . .	1.940	1.804	1.816	682	1.004	958	212	334	366	372	609	540	40	81	25
Bergamo. . . . .	30.286	33.825	29.231	15.915	25.833	20.058	3.167	7.216	5.417	3.275	9.835	9.647	1.580	1.467	1.362
Brescia. . . . .	79.465	87.645	86.372	38.195	65.502	50.355	12.339	30.335	22.013	4.657	18.090	15.555	2.979	10.574	16.305
Como. . . . .	4.125	4.114	4.169	5.675	8.823	8.626	487	368	942	4.396	7.265	7.578	1.795	433	345
Cremona. . . . .	64.167	65.045	67.365	22.509	34.172	34.149	6.657	13.907	10.144	5.891	12.527	14.695	5.757	7.594	8.203
Mantova. . . . .	64.808	70.415	74.718	22.634	38.632	36.664	5.993	15.505	13.629	4.659	11.585	11.451	2.251	4.038	4.537
Milano. . . . .	68.680	72.666	68.385	45.663	67.302	56.866	9.071	12.296	10.119	28.678	43.796	38.892	6.458	6.637	6.969
Pavia. . . . .	64.592	70.118	81.670	42.859	64.903	60.218	3.693	8.086	8.848	24.886	40.380	35.783	4.321	4.324	10.022
Sondrio . . . . .	1.125	1.383	1.018	209	462	330	25	145	92	143	265	139	164	130	40
Varese . . . . .	3.753	3.306	2.528	4.407	5.780	4.937	1.471	1.262	880	1.931	3.755	3.338	631	1.253	654
Bolzano . . . . .	6.743	7.844	7.121	1.609	3.502	2.943	239	589	400	1.227	2.644	2.262	1.553	1.968	3.156
Trento. . . . .	8.334	10.915	10.642	3.732	6.308	5.868	1.433	2.293	1.752	2.009	3.870	3.901	1.106	2.879	3.373
Belluno . . . . .	5.560	4.768	4.011	537	621	356	313	478	218	152	106	71	174	282	—
Friuli . . . . .	53.480	62.135	67.987	13.221	22.939	22.364	4.861	9.865	8.426	5.379	9.920	10.238	6.378	9.514	8.773
Padova . . . . .	48.861	46.365	49.512	8.909	18.512	16.990	4.599	11.066	9.364	1.796	4.586	4.329	2.723	1.989	3.471
Rovigo . . . . .	40.213	42.888	40.710	6.976	11.655	13.170	2.592	5.103	5.896	1.765	4.626	3.803	794	389	341
Treviso. . . . .	37.466	38.304	41.389	7.941	12.755	12.094	3.726	6.571	6.142	1.502	3.317	3.263	2.219	2.361	2.722
Verona. . . . .	50.691	48.000	54.113	9.014	15.685	11.174	4.149	7.918	5.218	981	2.889	2.154	5.748	7.038	1.488
Venezia. . . . .	58.316	50.546	57.720	26.214	41.252	31.414	5.919	12.764	8.612	6.511	16.536	11.942	2.798	4.844	4.726
Vicenza. . . . .	25.028	25.059	27.515	8.724	13.192	12.632	3.259	5.447	5.103	2.279	5.168	4.734	2.704	3.057	3.015
Carnaro . . . . .	321	259	579	28	54	99	15	15	45	13	35	54	—	—	—
Gorizia . . . . .	833	1.511	1.157	823	1.437	1.599	230	559	468	493	764	960	81	60	60
Istria . . . . .	12.137	10.844	11.775	2.398	3.350	2.461	753	1.413	899	1.058	1.597	1.255	804	2.547	1.094
Trieste . . . . .	4.475	6.047	5.907	1.638	2.579	2.388	668	974	927	504	776	701	612	1.931	948
Zara . . . . .	191	165	285	3	6	—	—	1	—	—	5	—	—	—	—
Bologna. . . . .	69.953	84.398	85.734	29.286	40.104	38.817	5.777	13.152	12.008	4.839	9.429	10.783	685	2.528	1.087
Ferrara. . . . .	62.492	67.228	66.656	19.441	24.439	25.361	4.781	7.498	7.298	1.950	4.778	4.102	284	751	511
Forlì. . . . .	44.286	45.357	56.205	10.859	20.310	18.657	2.156	7.420	7.611	986	2.258	2.206	49	74	97
Modena . . . . .	36.494	43.352	44.390	12.741	20.326	20.021	3.392	7.464	7.483	1.634	5.103	5.262	61	199	258
Parma. . . . .	52.164	51.633	56.416	12.815	18.342	16.535	4.853	9.243	7.167	3.914	5.802	6.242	3.440	6.976	1.951
Piacenza. . . . .	50.876	43.442	37.577	13.549	18.131	18.557	7.177	10.697	9.188	1.868	3.799	3.887	1.040	1.944	2.411
Ravenna. . . . .	58.234	57.505	62.055	11.581	18.624	18.919	2.697	6.179	7.356	891	2.657	1.968	1.530	1.793	193
Reggio nell'Emilia. . . . .	31.950	34.967	37.730	5.255	9.410	8.890	1.940	3.979	3.434	1.146	3.111	3.036	250	1.070	735
Apuania . . . . .	2.583	2.306	2.496	419	634	446	151	257	217	48	107	115	3	3	20
Arezzo . . . . .	15.301	17.337	19.142	8.403	10.549	11.405	1.737	3.071	3.939	1.685	2.720	3.161	106	98	192
Firenze. . . . .	30.495	31.534	35.817	13.918	17.132	17.677	3.613	6.146	6.790	2.344	3.781	4.211	217	363	97
Grosseto. . . . .	28.049	30.590	33.541	3.706	5.719	6.421	402	1.209	736	1.544	2.442	3.324	—	26	—
Livorno . . . . .	12.420	14.032	13.706	4.470	5.716	4.866	833	1.468	973	2.131	2.414	2.231	1.056	1.401	547
Lucca . . . . .	6.392	5.667	7.134	4.388	5.290	5.627	1.906	2.603	2.757	1.019	1.449	1.690	92	416	324
Pisa. . . . .	26.966	26.599	27.986	8.944	12.558	11.233	2.321	4.672	3.723	1.831	2.605	2.590	376	550	234
Pistoia . . . . .	7.202	6.805	8.916	6.466	7.821	7.737	1.054	1.913	2.053	1.228	2.113	2.795	—	100	—
Siena. . . . .	40.597	42.570	44.954	9.243	11.873	13.345	2.505	3.639	4.413	1.619	3.268	3.855	275	339	479
Ancona. . . . .	35.057	40.363	40.246	13.015	15.896	16.611	3.868	6.239	8.755	2.780	4.243	3.789	7	588	267
Ascoli Piceno. . . . .	42.894	41.173	44.927	5.656	8.214	7.573	1.671	3.336	2.900	1.026	2.097	2.057	161	296	375
Macerata. . . . .	24.471	40.420	42.424	5.239	7.822	8.345	1.781	2.555	3.906	1.396	3.110	2.818	18	294	164
Pesaro e Urbino. . . . .	41.413	34.357	40.332	5.843	8.312	9.030	1.607	3.767	4.542	1.083	1.877	2.252	—	24	73
Perugia. . . . .	59.244	60.212	66.009	10.694	14.434	13.231	2.950	4.867	4.278	2.359	4.102	3.717	880	785	1.072
Termi. . . . .	15.128	16.430	17.138	4.026	5.220	4.146	925	1.527	1.155	862	1.283	1.438	—	49	110
Frosinone. . . . .	12.472	12.277	11.649	2.588	2.712	2.600	1.079	1.188	990	904	827	980	—	—	—
Littoria. . . . .	20.826	30.626	31.756	4.680	6.213	8.278	1.187	1.145	2.626	2.976	4.522	3.874	—	38	19
Rieti. . . . .	9.712	9.251	9.205	1.547	2.156	1.596	464	670	654	305	298	319	—	25	29
Roma . . . . .	19.193	18.901	22.243	6.738	7.620	11.863	1.565	1.763	6.854	1.910	2.727	2.295	711	145	838
Viterbo. . . . .	23.631	25.656	31.028	12.189	12.040	9.614	1.959	2.402	1.798	3.084	3.788	3.936	—	—	—

## Segue: 3. — ELEMENTI FERTILIZZANTI CONTENUTI NEI CONCIMI CHIMICI DISTRIBUITI PER IL CONSUMO

(Quintali)

CIRCOSCRIZIONI	ANIDRIDE FOSFORICA						A Z O T O									OSSIDO POTASSICO		
	1936	1937	1938	TOTALE			D I C U I						1936	1937	1938			
				1936	1937	1938	NITRICO			AMMONIACAILE								
							1936	1937	1938	1936	1937	1938						
Aquila degli Abruzzi . . . . .	5.802	6.579	6.406	3.558	5.266	4.207	1.104	2.224	2.119	671	1.534	1.108	—	75	49			
Campobasso . . . . .	16.851	17.994	21.795	1.581	2.152	1.820	1.235	1.657	1.153	216	407	584	—	—	49			
Chieti . . . . .	21.347	21.397	28.619	10.270	11.609	10.651	4.236	5.548	4.214	1.496	2.246	2.581	24	171	97			
Pescara . . . . .	13.463	13.330	16.948	4.695	5.508	7.808	1.728	2.298	4.818	746	1.155	1.408	49	152	207			
Teramo . . . . .	24.088	23.912	29.350	4.063	5.700	4.856	1.285	2.722	1.959	378	989	962	16	16	124			
Avellino . . . . .	8.379	9.048	9.796	3.430	4.240	3.787	1.083	1.289	1.154	2.132	2.581	2.524	—	146	—			
Benevento . . . . .	12.075	10.804	11.481	2.169	2.658	2.658	1.027	1.450	1.134	931	1.101	1.355	29	29	—			
Napoli . . . . .	37.145	37.251	38.827	37.586	49.816	50.376	2.259	3.424	3.540	34.167	45.025	45.951	489	1.488	773			
Salerno . . . . .	25.127	24.984	24.084	20.644	23.999	27.394	814	1.072	1.415	13.680	17.987	20.629	—	269	—			
Bari . . . . .	28.915	30.113	32.489	10.945	18.488	17.366	2.430	3.993	3.590	8.012	13.818	13.277	367	262	241			
Brindisi . . . . .	17.772	17.256	23.160	2.783	3.865	6.049	768	903	1.693	1.644	2.305	3.869	417	1.995	3.876			
Foggia . . . . .	16.948	18.500	24.558	2.314	2.745	3.619	1.097	1.397	1.485	1.112	1.194	1.947	—	55	—			
Ionio . . . . .	12.920	13.863	16.819	2.141	3.149	3.962	823	956	944	1.254	2.118	2.869	83	88	243			
Lecce . . . . .	16.853	19.434	24.793	6.982	9.879	12.843	1.437	1.789	1.748	4.718	6.940	10.195	3.313	4.542	6.142			
Matera . . . . .	18.243	19.676	25.513	1.296	1.277	1.877	338	298	243	715	759	1.390	—	5	—			
Potenza . . . . .	8.760	9.603	5.906	1.265	1.846	1.912	742	1.336	1.145	289	309	580	—	—	—			
Catanzaro . . . . .	18.735	22.857	27.691	2.782	3.037	4.679	718	661	822	1.750	2.142	3.406	—	—	—			
Cosenza . . . . .	13.702	15.207	20.157	2.957	3.782	5.089	1.180	1.378	1.794	1.227	1.677	2.561	—	—	—			
Reggio di Calabria . . . . .	8.648	9.953	14.914	2.180	3.698	5.607	273	414	661	1.737	3.120	4.624	—	188	299			
Agrianto . . . . .	51.066	48.992	54.399	5.948	10.631	13.272	3.233	5.573	6.975	2.637	4.670	5.982	—	—	—			
Caltanissetta . . . . .	33.186	36.923	35.630	2.168	4.273	4.680	1.021	2.896	3.216	982	1.377	1.462	—	—	24			
Catania . . . . .	33.742	45.104	51.552	7.839	18.358	18.238	1.205	3.190	2.764	5.683	13.495	14.114	4.209	2.737	4.928			
Enna . . . . .	16.284	16.567	18.702	1.039	1.836	2.544	397	797	985	642	1.039	1.549	—	—	24			
Messina . . . . .	5.689	5.856	7.144	4.130	3.803	6.674	262	559	725	3.828	3.195	5.889	592	913	1.805			
Palermo . . . . .	33.898	33.564	40.123	12.702	17.494	19.936	957	2.239	3.374	11.347	14.988	16.504	844	2.105	1.842			
Ragusa . . . . .	8.547	9.664	10.573	1.254	2.182	2.538	849	1.143	1.455	389	1.039	1.062	—	369	1.488			
Siracusa . . . . .	8.269	8.291	8.285	1.016	2.269	2.242	341	667	827	667	1.578	1.327	—	220	1.195			
Trapani . . . . .	9.454	9.832	12.442	1.523	2.535	3.358	199	302	419	1.324	2.233	2.928	73	73	—			
Cagliari . . . . .	25.222	27.486	36.336	2.581	2.632	4.710	564	304	777	726	1.316	2.270	135	135	30			
Nuoro . . . . .	1.497	1.848	2.529	129	188	307	19	15	22	82	151	247	—	—	—			
Sassari . . . . .	6.996	10.492	16.713	900	1.499	2.743	329	249	619	379	1.056	1.686	—	—	—			
PIEMONTE . . . . .	289.584	290.074	290.984	160.144	221.035	192.382	20.474	45.355	35.383	74.108	109.451	99.697	32.610	42.412	60.437			
LIGURIA . . . . .	8.894	8.746	8.381	7.203	11.657	8.596	1.358	2.901	1.545	4.750	7.369	5.980	3.984	3.380	1.126			
LOMBARDIA . . . . .	381.001	408.517	415.451	198.066	311.409	272.203	42.903	89.120	72.084	78.516	147.498	137.078	25.936	36.450	48.437			
VENEZIA TRIDENTINA . . . . .	15.077	18.759	17.763	5.341	9.810	8.811	1.672	2.882	2.152	3.236	6.514	6.163	2.659	4.847	6.529			
VENETO . . . . .	319.615	318.065	342.957	81.536	136.611	120.194	29.418	59.212	48.979	20.365	47.148	40.534	23.538	29.474	24.536			
VENEZIA GIULIA E ZARA . . . . .	17.957	18.826	19.703	4.940	7.426	6.547	1.666	2.962	2.339	2.068	3.177	2.970	1.497	4.538	2.102			
EMILIA . . . . .	406.449	427.882	446.763	115.527	169.686	165.757	32.773	65.632	61.545	17.228	36.937	37.486	7.339	15.335	7.243			
TOSCANA . . . . .	170.005	177.440	193.692	59.957	77.292	78.757	14.522	24.978	25.601	13.449	20.899	23.972	2.125	3.196	1.993			
MARCHE . . . . .	143.835	156.313	167.929	29.753	39.704	41.559	8.927	15.897	20.103	6.285	11.327	10.916	186	1.202	879			
UMBRIA . . . . .	74.372	76.642	83.147	14.720	19.654	17.377	3.875	6.394	5.433	3.221	5.385	5.155	880	834	1.182			
LAZIO . . . . .	85.834	96.711	105.881	27.742	30.741	33.951	6.254	7.168	12.922	9.179	12.162	11.404	711	208	908			
ABRUZZI E MOLISE . . . . .	81.551	83.212	103.118	24.167	30.235	29.342	9.588	14.449	14.263	3.507	6.631	6.643	89	414	526			
CAMPANIA . . . . .	82.726	82.087	84.188	63.829	80.814	84.215	5.183	7.235	7.243	50.910	66.694	70.459	518	1.932	773			
PUGLIE . . . . .	93.408	99.166	121.819	25.165	38.126	43.839	6.555	9.038	9.460	16.740	26.375	32.157	4.180	6.942	10.502			
LUCANIA . . . . .	27.003	29.279	31.419	2.561	3.123	3.789	1.080	1.634	1.388	1.004	1.068	1.970	—	5	—			
CALABRIE . . . . .	41.085	48.017	62.762	7.919	10.517	15.375	2.171	2.453	3.277	4.714	6.959	10.591	—	188	299			
SICILIA . . . . .	200.135	214.793	238.850	37.619	63.381	73.482	8.464	17.366	20.740	27.499	43.614	50.817	5.718	6.417	10.306			
SARDEGNA . . . . .	33.715	39.826	55.578	3.610	4.319	7.760	912	568	1.418	1.187	2.523	4.203	135	135	30			
ITALIA SETTENTRION . . . . .	1438.577	1490.869	1542.002	572.757	867.634	774.490	130.264	268.064	224.027	200.271	358.094	329.818	97.563	136.436	150.410			
ITALIA CENTRALE . . . . .	474.046	507.106	550.649	132.172	167.391	171.644	33.578	54.437	64.059	32.134	49.773	51.447	3.902	5.440	4.962			
ITALIA MERIDIONALE . . . . .	325.773	341.761	403.306	123.641	162.815	176.560	24.577	34.809	35.631	76.875	107.427	121.820	4.787	9.481	12.100			
ITALIA INSULARE . . . . .	233.850	254.619	294.428	41.229	67.700	81.242	9.376	17.934	22.158	28.686	46.137	55.020	5.853	6.552	10.336			
REGNO . . . . .	2472.246	2594.355	2790.385	869.789	1265.540	1203.936	197.786	375.244	345.875	337.966	561.431	558.105	112.105	157.909	177.808			

4. — ELEMENTI FERTILIZZANTI, PER ETTERO DI SUPERFICIE CONCIMABILE, CONTENUTI NEI CONCIMI CHIMICI  
DISTRIBUITI PEL IL CONSUMO (a)  
(Chilogrammi)

CIRCOSCRIZIONI	ANIDRIDE FOSFORICA			AZOTO									OSSIDO POTASSICO		
	1936	1937	1938	TOTALE			D I C U I						1936	1937	1938
				1936	1937	1938	NITRICO			AMMONIACALE					
							1936	1937	1938	1936	1937	1938			
Alessandria	25,8	24,8	26,7	11,3	15,9	14,7	2,7	4,8	3,8	5,3	7,6	7,9	1,3	1,0	1,6
Aosta	12,8	15,0	13,6	7,2	10,4	8,4	1,7	2,2	2,2	4,4	6,8	5,0	1,5	2,2	3,3
Asti	8,8	11,0	12,8	4,3	9,1	8,1	0,9	3,2	2,4	3,0	5,3	5,0	3,2	3,0	3,5
Cuneo	16,3	16,9	17,2	4,9	7,0	7,8	0,6	2,3	2,0	1,1	2,6	3,1	0,8	0,9	1,3
Novara	39,6	33,9	32,7	26,4	37,2	28,7	3,2	6,6	4,2	13,9	19,4	16,0	2,9	10,8	7,0
Torino	20,4	19,7	20,4	9,8	12,7	11,1	1,4	3,3	2,6	3,7	5,4	5,0	2,7	3,2	4,2
Vercelli	40,9	43,4	39,4	36,1	46,6	38,3	1,5	3,7	2,5	17,9	24,6	20,7	7,9	8,4	18,7
Genova	1,8	2,0	2,0	3,0	3,5	2,8	0,2	0,6	0,2	2,7	2,6	2,5	6,1	3,8	0,5
Imperia	13,4	12,9	11,6	13,3	24,4	16,6	2,7	6,2	2,7	8,3	15,4	11,6	1,7	3,5	2,7
La Spezia	6,4	6,6	6,9	1,5	2,0	2,0	0,6	0,6	0,8	0,2	0,2	0,4	—	—	0,4
Savona	4,4	4,1	4,1	1,6	2,3	2,2	0,5	0,8	0,8	0,8	1,4	1,2	0,1	0,2	0,1
Bergamo	28,3	31,6	27,3	14,9	24,1	18,7	3,0	6,7	5,1	3,1	9,2	9,0	1,5	1,4	1,3
Brescia	39,0	43,0	42,4	18,7	32,1	24,7	6,1	14,9	10,8	2,3	8,9	7,6	1,5	5,2	8,0
Como	6,6	6,5	6,6	9,0	14,0	13,7	0,8	0,6	1,5	7,0	11,6	12,1	2,9	0,7	0,5
Cremona	42,2	42,8	44,3	14,8	22,5	22,5	4,4	9,1	6,7	3,9	8,2	9,7	3,8	5,0	5,4
Mantova	31,4	34,2	36,3	11,0	18,7	17,8	2,9	7,5	6,6	2,3	5,6	5,6	1,1	2,0	2,2
Milano	29,6	31,3	29,5	19,7	29,0	24,5	3,9	5,3	4,4	12,4	18,9	16,8	2,8	2,9	3,0
Pavia	28,3	30,7	35,8	18,8	28,4	26,4	1,6	3,5	3,9	10,9	17,7	15,7	1,9	1,9	4,4
Sondrio	4,1	5,0	3,7	0,8	1,7	1,2	0,1	0,5	0,3	0,5	1,0	0,5	0,6	0,5	0,1
Varese	7,1	6,3	4,8	8,3	10,9	9,2	2,8	2,4	1,7	3,7	7,1	6,3	1,2	2,4	1,2
Bolzano	7,6	8,9	8,1	1,8	4,0	3,3	0,3	0,7	0,5	1,4	3,0	2,6	1,8	2,2	3,6
Trento	8,4	11,0	10,7	3,7	6,3	5,9	1,4	2,3	1,8	2,0	3,9	3,9	1,1	2,9	3,4
Belluno	6,3	5,4	4,5	0,6	0,7	0,4	0,4	0,5	0,2	0,2	0,1	0,1	0,2	0,3	—
Friuli	17,2	19,9	21,8	4,2	7,4	7,2	1,6	3,2	2,7	1,7	3,2	3,3	2,0	3,1	2,8
Padova	25,2	23,9	25,5	4,6	9,5	8,8	2,4	5,7	4,8	0,9	2,4	2,2	1,4	1,0	1,8
Rovigo	29,5	31,4	29,8	5,1	8,5	9,7	1,9	3,7	4,3	1,3	3,4	2,8	0,6	0,3	0,3
Treviso	18,8	19,2	20,7	4,0	6,4	6,1	1,9	3,3	3,1	0,8	1,7	1,6	1,1	1,2	1,4
Venezia	30,0	28,4	32,0	5,3	9,3	6,6	2,5	4,7	3,1	0,6	1,7	1,3	3,4	4,2	0,9
Verona	26,9	23,3	26,6	12,1	19,0	14,5	2,7	5,9	4,0	3,0	7,6	5,5	1,3	2,2	2,2
Vicenza	16,7	16,7	18,3	5,8	8,8	8,4	2,2	3,6	3,4	1,5	3,4	3,2	1,8	2,0	2,0
Carnaro	1,5	1,2	2,6	0,1	0,2	0,5	0,1	0,1	0,2	0,1	0,2	0,2	—	—	—
Gorizia	1,0	1,8	1,4	1,0	1,7	1,9	0,3	0,7	0,5	0,6	0,9	1,1	0,1	0,1	0,1
Istria	12,5	11,1	12,1	2,5	3,4	2,5	0,8	1,5	0,9	1,1	1,6	1,3	0,8	2,6	1,1
Trieste	18,5	25,0	24,4	7,0	10,6	9,9	2,8	4,0	3,8	2,1	3,2	2,9	2,5	8,0	3,9
Zara	6,8	5,9	10,1	0,1	0,2	—	—	—	—	—	0,2	—	—	—	—
Bologna	27,6	33,3	33,8	11,6	15,8	15,3	2,3	5,2	4,7	1,9	3,7	4,3	0,3	1,0	0,4
Ferrara	32,4	34,8	34,5	10,1	12,7	13,1	2,5	3,9	3,8	1,0	2,5	2,1	0,1	0,4	0,3
Forlì	21,7	22,2	27,5	5,3	9,9	9,1	1,1	3,6	3,7	0,5	1,1	1,1	—	—	—
Modena	19,6	23,3	23,9	6,9	10,9	10,8	1,8	4,0	4,0	0,9	2,7	2,8	—	0,1	0,1
Parma	29,8	29,5	32,2	7,3	10,5	9,4	2,8	5,3	4,1	2,2	3,3	3,6	2,0	4,0	1,1
Piacenza	32,1	27,4	23,7	8,6	11,5	11,7	4,5	6,8	5,8	1,2	2,4	2,5	0,7	1,2	1,5
Ravenna	38,6	38,1	41,1	7,7	12,3	12,5	1,8	4,1	4,9	0,6	1,8	1,3	1,0	1,2	0,1
Reggio nell'Emilia	21,5	23,5	25,4	3,5	6,3	6,0	1,3	2,7	2,3	0,8	2,1	2,0	0,2	0,7	0,5
Apuania	10,9	9,8	10,6	1,8	2,7	1,9	0,6	1,1	0,9	0,2	0,5	0,5	—	—	0,1
Arezzo	10,0	11,3	12,5	5,5	6,9	7,5	1,1	2,0	2,6	1,1	1,8	2,1	0,1	0,1	0,1
Firenze	15,9	16,5	18,7	7,3	8,9	9,2	1,9	3,2	3,5	1,2	2,0	2,2	0,1	0,2	0,1
Grosseto	11,7	12,7	14,0	1,5	2,4	2,7	0,2	0,5	0,3	0,6	1,0	1,4	—	—	—
Livorno	20,5	23,1	22,6	7,4	9,4	8,0	1,4	2,4	1,6	3,5	4,0	3,7	1,7	2,3	0,9
Lucca	11,8	10,5	13,2	8,1	9,8	10,4	3,5	4,8	5,1	1,9	2,7	3,1	0,2	0,8	0,6
Pisa	19,9	19,6	20,6	6,6	9,2	8,3	1,7	3,4	2,7	1,3	1,9	1,9	0,3	0,4	0,2
Pistoia	18,7	17,7	23,1	16,8	20,3	20,1	2,7	5,0	5,3	3,2	5,5	7,2	—	—	0,3
Sienna	20,0	21,0	22,2	4,6	5,9	6,6	1,2	1,8	2,2	0,8	1,6	1,9	0,1	0,2	0,2
Ancona	22,7	26,2	26,1	8,4	10,3	10,8	2,5	4,0	5,7	1,8	2,7	2,5	—	0,4	0,2
Ascoli Piceno	31,0	29,8	32,5	4,1	5,9	5,5	1,2	2,4	2,1	0,7	1,5	1,5	0,1	0,2	0,3
Macerata	13,9	23,0	24,1	3,0	4,1	4,7	1,0	1,5	2,2	0,8	1,8	1,6	—	0,2	0,1
Pesaro e Urbino	24,7	20,5	24,0	3,5	4,9	5,4	1,0	2,2	2,7	0,6	1,1	1,3	—	—	—
Perugia	18,3	18,6	20,4	3,3	4,5	4,1	0,9	1,5	1,3	0,7	1,3	1,1	0,3	0,2	0,3
Terni	13,9	15,1	15,7	3,7	4,8	3,8	0,8	1,4	1,1	0,8	1,2	1,3	—	—	0,1
Frosinone	7,3	7,1	6,8	1,5	1,6	1,5	0,6	0,7	0,6	0,5	0,5	0,6	—	—	—
Littoria	18,1	26,7	27,6	4,1	5,4	7,2	1,0	1,0	2,3	2,6	3,9	3,4	—	—	—
Rieti	8,2	7,8	7,7	1,3	1,8	1,3	0,4	0,6	0,5	0,3	0,3	0,3	—	—	—
Roma	6,3	6,2	7,3	2,2	2,5	3,9	0,5	0,6	2,3	0,6	0,9	0,8	0,2	—	0,3
Viterbo	9,4	10,2	12,3	4,8	4,8	3,8	0,8	1,0	0,7	1,2	1,5	1,6	—	—	—
Aquila degli Abruzzi	3,2	3,6	3,5	2,0	2,9	2,3	0,6	1,2	1,2	0,4	0,8	0,6	—	—	—
Campobasso	5,1	5,4	6,6	0,5	0,7	0,6	0,4	0,5	0,3	0,1	0,1	0,2	—	—	—
Chieti	11,2	11,3	15,1	5,4	6,1	5,6	2,2	2,9	2,2	0,8	1,2	1,4	—	0,1	0,1
Pescara	14,8	14,7	18,6	5,2	6,1	8,6	1,9	2,5	5,3	0,8	1,3	1,5	0,1	0,2	0,2
Teramo	19,1	18,9	23,2	3,2	4,5	3,8	1,0	2,2	1,6	0,3	0,8	0,8	—	—	0,1

(a) E considerata superficie concimabile quella dei seminativi, delle colture legnose specializzate e dei prati permanenti al 1936 (Vedasi Bollettino mensile di statistiche agraria e forestale, giugno 1937).

Segue: 4. — ELEMENTI FERTILIZZANTI, PER ETTARO DI SUPERFICIE CONCIMABILE, CONTENUTI NEI CONCIMI CHIMICI DISTRIBUITI PER IL CONSUMO (a)

(Chilogrammi)

CIRCOSCRIZIONE	ANIDRIDE FOSFORICA			A Z O T O									OSSIDO POTASSICO		
	1936	1937	1938	TOTALE			D I C U I						1936	1937	1938
				1936	1937	1938	NITRICO			AMMONIACALE					
							1936	1937	1938	1936	1937	1938			
Avellino . . . . .	4,7	5,1	5,5	1,9	2,4	2,1	0,6	0,7	0,6	1,2	1,4	1,4	—	0,1	—
Benevento . . . . .	6,3	5,7	6,0	1,1	1,4	1,4	0,5	0,8	0,6	0,5	0,6	0,7	..	..	—
Napoli . . . . .	16,7	16,8	17,5	16,9	22,4	22,7	1,0	1,5	1,6	15,4	20,3	20,7	0,2	0,7	0,3
Salerno . . . . .	12,1	12,0	11,6	9,9	11,5	13,1	0,4	0,5	0,7	6,6	8,6	9,9	—	0,1	—
Bari . . . . .	7,1	7,3	7,9	2,7	4,5	4,2	0,6	1,0	0,9	2,0	3,4	3,2	0,1	0,1	0,1
Brindisi . . . . .	10,5	10,2	13,6	1,6	2,3	3,6	0,5	0,5	1,0	1,0	1,4	2,3	0,2	1,2	2,3
Foggia . . . . .	3,5	3,9	5,1	0,5	0,6	0,8	0,2	0,3	0,3	0,2	0,2	0,4	..	..	—
Ionio . . . . .	7,2	7,7	9,4	1,2	1,8	2,2	0,5	0,5	0,5	0,7	1,2	1,6	..	..	0,1
Lecce . . . . .	7,0	8,1	10,3	2,9	4,1	5,3	0,6	0,7	0,7	2,0	2,9	4,2	1,4	1,9	2,6
Matera . . . . .	8,4	9,0	11,7	0,6	0,6	0,9	0,2	0,1	0,1	0,3	0,3	0,6	—	..	—
Potenza . . . . .	3,2	3,5	2,1	0,5	0,7	0,7	0,3	0,5	0,4	0,1	0,1	0,2	—	—	—
Catanzaro . . . . .	6,4	7,8	9,4	0,9	1,0	1,6	0,2	0,2	0,3	0,6	0,7	1,2	—	—	—
Cosenza . . . . .	4,7	5,2	6,9	1,0	1,3	1,8	0,4	0,5	0,6	0,4	0,6	0,9	—	—	—
Reggio di Calabria . . . . .	5,3	6,1	9,2	1,3	2,3	3,4	0,2	0,3	0,4	1,1	1,9	2,8	—	0,1	0,2
Agrigento . . . . .	19,5	18,7	20,8	2,3	4,1	5,1	1,2	2,1	2,7	1,0	1,8	2,3	—	—	—
Caltanissetta . . . . .	17,5	19,5	18,8	1,1	2,3	2,5	0,5	1,5	1,7	0,5	0,7	0,8	—	—	..
Catania . . . . .	13,3	17,8	20,3	3,1	7,2	7,2	0,5	1,3	1,1	2,2	5,3	5,6	1,7	1,1	1,9
Enna . . . . .	7,3	7,4	8,4	0,5	0,8	1,1	0,2	0,4	0,4	0,3	0,5	0,7	..	..	..
Messina . . . . .	3,3	3,4	4,2	2,4	2,2	3,9	0,2	0,3	0,4	2,2	1,9	3,4	0,3	0,5	1,1
Palermo . . . . .	9,1	9,0	10,8	3,4	4,7	5,3	0,3	0,6	0,9	3,0	4,0	4,4	0,2	0,6	0,5
Ragusa . . . . .	6,1	6,9	7,6	0,9	1,6	1,8	0,6	0,8	1,0	0,3	0,7	0,8	—	0,3	0,4
Siracusa . . . . .	4,7	4,7	4,7	0,6	1,3	1,3	0,2	0,4	0,5	0,4	0,9	0,7	—	0,1	0,7
Trapani . . . . .	4,6	4,8	6,1	0,7	1,2	1,7	0,1	0,1	0,2	0,7	1,1	1,4	..	..	—
Cagliari . . . . .	7,0	7,6	10,0	0,7	0,7	1,3	0,2	0,1	0,2	0,2	0,4	0,6	..	..	..
Nuoro . . . . .	1,1	1,4	1,9	0,1	0,1	0,2	..	..	..	0,1	0,1	0,2	—	—	—
Sassari . . . . .	3,6	5,3	8,5	0,5	0,8	1,4	0,2	0,1	0,3	0,2	0,5	0,9	—	—	—
Piemonte . . . . .	22,7	22,7	22,8	12,5	17,3	15,1	1,6	3,6	2,8	5,8	8,6	7,8	2,6	3,3	4,7
Liguria . . . . .	5,7	5,6	5,4	4,6	7,5	5,5	0,9	1,9	1,0	3,1	4,7	3,8	2,6	2,2	0,7
Lombardia . . . . .	29,9	32,1	32,6	15,6	24,5	21,4	3,4	7,0	5,7	6,2	11,6	10,8	2,0	2,9	3,8
Venezia Tridentina . . . . .	8,0	10,0	9,5	2,8	5,2	4,7	0,9	1,5	1,1	1,7	3,5	3,3	1,4	2,6	3,5
Veneto . . . . .	21,8	21,7	23,4	5,6	9,3	8,2	2,0	4,0	3,3	1,4	3,2	2,8	1,6	2,0	1,7
Venezia Giulia e Zara . . . . .	7,7	8,1	8,5	2,1	3,2	2,8	0,7	1,3	1,0	0,9	1,4	1,3	0,6	2,0	0,9
Emilia . . . . .	27,7	29,1	30,4	7,9	11,5	11,3	2,2	4,5	4,2	1,2	2,5	2,6	0,5	1,0	0,5
Toscana . . . . .	15,5	16,1	17,6	5,4	7,0	7,2	1,3	2,3	2,3	1,2	1,9	2,2	0,2	0,3	0,2
Marche . . . . .	22,6	24,6	26,4	4,7	6,2	6,5	1,4	2,5	3,2	1,0	1,8	1,7	..	0,2	0,1
Umbria . . . . .	17,2	17,7	19,2	3,4	4,5	4,0	0,9	1,5	1,3	0,7	1,2	1,2	0,2	0,2	0,3
Lazio . . . . .	8,9	10,1	11,0	2,9	3,2	3,5	0,7	0,7	1,3	1,0	1,3	1,2	0,1	..	0,1
Abruzzi e Molise . . . . .	8,9	9,1	11,2	2,6	3,3	3,2	1,0	1,6	1,6	0,4	0,7	0,7	..	..	0,1
Campania . . . . .	10,3	10,3	10,5	8,0	10,1	10,5	0,6	0,9	0,9	6,4	8,3	8,8	0,1	0,2	0,1
Puglie . . . . .	6,3	6,7	8,2	1,7	2,6	3,0	0,4	0,6	0,6	1,1	1,8	2,2	0,3	0,5	0,7
Lucania . . . . .	5,5	5,9	6,4	0,5	0,6	0,8	0,2	0,3	0,3	0,2	0,2	0,4	—	..	—
Calabrie . . . . .	5,5	6,4	8,4	1,1	1,4	2,1	0,3	0,3	0,4	0,6	0,9	1,4	—	..	..
Sicilia . . . . .	10,0	10,8	12,0	1,9	3,2	3,7	0,4	0,9	1,0	1,4	2,2	2,5	0,3	0,3	0,5
Sardegna . . . . .	4,9	5,8	8,0	0,5	0,6	1,1	0,1	0,1	0,2	0,2	0,4	0,6	..	..	..
ITALIA SETTENTRIONALE . . . . .	23,7	24,6	25,4	9,5	14,3	12,8	2,1	4,4	3,7	3,3	5,9	5,4	1,6	2,3	2,5
ITALIA CENTRALE . . . . .	15,1	16,2	17,6	4,2	5,3	5,5	1,1	1,7	2,0	1,0	1,6	1,6	0,1	0,2	0,2
ITALIA MERIDIONALE . . . . .	7,3	7,7	9,1	2,8	3,7	4,0	0,6	0,8	0,8	1,7	2,4	2,7	0,1	0,2	0,3
ITALIA INSULARE . . . . .	8,7	9,5	11,0	1,5	2,5	3,0	0,3	0,7	0,8	1,1	1,7	2,0	0,2	0,2	0,4
REGNO . . . . .	15,2	15,9	17,1	5,3	7,8	7,4	1,2	2,3	2,1	2,1	3,4	3,4	0,7	1,0	1,1

(a) Vedasi nota (a) a pagina precedente.

C. — Altre ma

I. — ANTIPARASSITARI DI PRODUZIONE (Chilog)

CIRCOSCRIZIONI	CONTRO I											
	PRODOTTI ARSENICALI						COMPOSTI					
	arsenito di sodio			a base di arsenito di sodio			arsenati			solfuri e polisolfuri		
	1936	1937	1938	1936	1937	1938	1936	1937	1938	1936	1937	1938
PIEMONTE	—	—	1.400	—	—	3.000	25.197	42.684	54.384	236.000	3.300	20.000
LIGURIA	—	6.800	2.100	5.200	5.175	4.121	12.725	18.288	34.229	800	1.300	13.930
LOMBARDIA	1.200	900	1.950	—	—	—	25.515	28.651	37.650	2.100	14.300	5.200
VENEZIA TRIDENTINA	500	1.300	1.400	—	—	—	94.855	103.031	129.603	958.309	861.060	1.265.300
VENETO	1.700	1.600	2.350	—	—	—	43.687	50.041	71.420	1.900	13.600	9.000
VENEZIA GIULIA E ZARA	—	—	—	—	—	—	12.400	5.690	10.559	500	1.000	200
EMILIA	20.700	11.205	18.850	—	—	—	75.001	77.776	108.071	4.500	13.200	8.700
TOSCANA	6.965	3.900	3.400	21.600	910	118.113	16.530	106.542	83.200	34.280	44.300	5.300
MARCHE	1.000	1.600	1.650	—	500	—	7.599	7.530	19.300	10	214	—
UMBRIA	—	—	—	—	—	—	3.086	16.790	23.555	—	—	—
LAZIO	—	5.500	400	60.000	—	—	16.241	14.560	24.200	—	1.200	200
ABRUZZI E MOLISE	—	100	—	—	600	—	6.153	4.874	29.635	—	—	—
CAMPANIA	—	5.000	—	—	400	—	74.213	107.930	104.700	—	—	—
PUGLIA	—	5.000	5.000	15.700	19.050	500	17.489	21.331	22.950	—	300	—
LUCANIA	—	—	—	—	—	—	2.000	122	390	—	—	—
CALABRIA	—	—	—	—	—	—	2.216	8.847	8.611	—	—	—
SICILIA	—	—	—	206.200	80.650	325	7.153	17.787	16.750	—	—	—
SARDEGNA	—	—	—	132.800	13.575	209.073	688	818	2.000	—	—	—
REGNO	32.065	42.905	38.500	441.500	120.860	335.132	442.748	633.292	781.207	1.238.399	953.774	1.327.830

CIRCOSCRIZIONI	CONTRO I											
	PRODOTTI A BASE						PRODOTTI A BASE					
	estratto di tabacco			polvere di nicotina			solfato di nicotina			estratto di tabacco		
	comune		superiore	comune		superiore	comune		superiore	comune		superiore
1936	1937	1938	1936	1937	1938	1936	1937	1938	1936	1937	1938	
PIEMONTE	15.065	19.360	27.416	1.313	1.564	2.283	5.880	7.160	8.930	98	71	153
LIGURIA	90.412	129.797	86.177	7.863	12.712	7.686	4.590	6.600	5.370	68	164	357
LOMBARDIA	25.179	29.228	41.362	2.269	2.885	3.352	8.850	4.030	2.650	920	5.898	609
VENEZIA TRIDENTINA	72.761	129.016	144.597	2.233	8.952	8.511	160	50	110	1.762	2.509	8.363
VENETO	13.165	14.356	17.503	1.432	816	918	6.130	2.130	2.300	551	103	199
VENEZIA GIULIA E ZARA	3.661	3.661	3.542	125	128	245	60	10	90	16	11	111
EMILIA	44.079	38.491	51.935	6.472	3.559	4.403	7.250	7.500	6.620	4.484	3.570	4.012
TOSCANA	27.571	25.774	25.072	27.115	1.266	2.610	6.230	1.270	4.140	282	6	33
MARCHE	8.693	8.632	6.492	1.328	833	650	170	80	150	722	51	49
UMBRIA	—	—	—	—	—	—	—	—	—	—	—	—
LAZIO	25.992	26.403	29.560	7.886	6.289	8.621	510	160	250	153	174	140
ABRUZZI E MOLISE	14.762	14.467	14.332	1.684	1.530	1.392	3.130	950	820	169	4	1
CAMPANIA	15.972	19.824	20.111	1.526	1.636	2.506	6.050	10.150	8.830	210	98	82
PUGLIA	12.188	9.581	8.724	841	1.078	1.161	220	180	310	50	105	21
LUCANIA	—	—	—	—	—	—	—	—	—	—	—	—
CALABRIA	21.421	28.223	21.170	975	1.432	1.037	230	80	20	41	26	23
SICILIA	6.483	6.972	6.410	1.868	3.519	2.140	19.890	15.290	11.530	153	81	95
SARDEGNA	5.870	7.201	6.527	1.026	891	782	630	1.400	1.200	21	327	309
REGNO	403.274	510.986	510.930	65.956	49.090	48.297	69.980	57.040	53.320	9.706	13.198	14.557

CIRCOSCRIZIONI	CONTRO I PARASSITI ANIMALI											
	PRODOTTI A BASE DI PIRETRO			PRODOTTI A BASE DI ROTENONE			FLUOSILICATI			PRODOTTI		
	ossicloruro di rame e suoi composti			ossicloruro di rame e suoi composti			ossicloruro di rame e suoi composti			ossicloruro di rame e suoi composti		
	1936	1937	1938	1936	1937	1938	1936	1937	1938	1936	1937	1938
PIEMONTE	1.100	600	100	500	500	800	1.652	1.996	2.443	1.270.800	1.483.600	818.200
LIGURIA	500	—	14.025	600	1.400	1.200	500	950	828	442.100	535.400	336.650
LOMBARDIA	2.550	1.620	1.100	700	700	700	8.099	23.782	12.217	457.200	439.800	221.600
VENEZIA TRIDENTINA	200	200	100	600	5.000	5.500	350	200	—	137.200	248.600	210.500
VENETO	2.400	5.720	—	700	1.300	1.100	6.100	6.348	5.780	382.700	486.600	205.500
VENEZIA GIULIA E ZARA	270	690	—	300	600	100	274	5	—	109.500	99.200	118.600
EMILIA	1.500	4.190	1.700	500	300	600	1.125	1.312	875	767.300	848.500	347.900
TOSCANA	5.176	2.400	3.200	800	1.600	1.600	973	1.495	1.447	419.200	611.800	264.316
MARCHE	2.050	456	1.000	—	—	—	100	200	155	374.100	542.125	335.800
UMBRIA	—	3.095	1.550	—	—	—	—	25	3	143.200	39.000	89.000
LAZIO	400	2.500	700	—	—	—	362	631	713	636.750	667.000	455.300
ABRUZZI E MOLISE	100	—	—	—	—	—	40	61	161	144.000	114.600	135.300
CAMPANIA	—	100	—	—	—	—	405	410	1.121	274.500	323.700	372.200
PUGLIA	1.250	900	950	—	—	—	156	324	417	714.000	1.093.900	392.900
LUCANIA	—	—	—	—	—	—	100	17	25	51.350	79.900	77.200
CALABRIA	—	—	—	—	—	—	46	53	41	102.850	151.500	123.300
SICILIA	320	100	100	—	—	—	51	307	239	604.500	443.850	467.400
SARDEGNA	100	570	—	—	—	—	100	73	222	367.400	299.700	283.400
REGNO	17.996	23.141	24.625	4.700	11.400	12.100	20.433	38.189	26.687	7.346.850	8.612.975	5.255.066

(a) Compresi nell'ossicloruro di rame e suoi composti. — (b) 1° luglio 1935-30 giugno 1936. — (c) 1° luglio 1936-31 luglio 1937. — (d) 1° agosto-31

terie prime

NAZIONALE DISTRIBUITI PER IL CONSUMO rammi)

CIRCOSCRIZIONI	CONTRO I											
	PRODOTTI ARSENICALI						COMPOSTI					
	arsenito di sodio			a base di arsenito di sodio			arsenati			solfuri e polisolfuri		
	1936	1937	1938	1936	1937	1938	1936	1937	1938	1936	1937	1938
PIEMONTE	—	—	1.400	—	—	3.000	25.197	42.684	54.384	236.000	3.300	20.000
LIGURIA	—	6.800	2.100	5.200	5.175	4.121	12.725	18.288	34.229	800	1.300	13.930
LOMBARDIA	1.200	900	1.950	—	—	—	25.515	28.651	37.650	2.100	14.300	5.200
VENEZIA TRIDENTINA	500	1.300	1.400	—	—	—	94.855	103.031	129.603	958.309	861.060	1.265.300
VENETO	1.700	1.600	2.350	—	—	—	43.687	50.041	71.420	1.900	13.600	9.000
VENEZIA GIULIA E ZARA	—	—	—	—	—	—	12.400	5.690	10.559	500	1.000	200
EMILIA	20.700	11.205	18.850	—	—	—	75.001	77.776	108.071	4.500	13.200	8.700
TOSCANA	6.965	3.900	3.400	21.600	910	118.113	16.530	106.542	83.200	34.280	44.300	5.300
MARCHE	1.000	1.600	1.650	—	500	—	7.599	7.530	19.300	10	214	—
UMBRIA	—	—	—	—	—	—	3.086	16.790	23.555	—	—	—
LAZIO	—	5.500	400	60.000	—	—	16.241	14.560	24.200	—	1.200	200
ABRUZZI E MOLISE	—	100	—	—	600	—	6.153	4.874	29.635	—	—	—
CAMPANIA	—	5.000	—	—	400	—	74.213	107.930	104.700	—	—	—
PUGLIA	—	5.000	5.000	15.700	19.050	500	17.489	21.331	22.950	—	300	—
LUCANIA	—	—	—	—	—	—	2.000	122	390	—	—	—
CALABRIA	—	—	—	—	—	—	2.216	8.847	8.611	—	—	—
SICILIA	—	—	—	206.200	80.650	325	7.153	17.787	16.750	—	—	—
SARDEGNA	—	—	—	132.800	13.575	209.073	688	818	2.000	—	—	—
REGNO	32.065	42.905	38.500	441.500	120.860	335.132	442.748	633.292	781.207	1.238.399	953.774	1.327.830

CIRCOSCRIZIONI	CONTRO I											
	PRODOTTI A BASE						PRODOTTI A BASE					
	estratto di tabacco			polvere di nicotina			solfato di nicotina			estratto di tabacco		
	1936	1937	1938	1936	1937	1938	1936	1937	1938	1936	1937	1938
PIEMONTE	15.065	19.360	27.416	1.313	1.564	2.283	5.880	7.160	8.930	98	71	153
LIGURIA	90.412	129.797	86.177	7.863	12.712	7.686	4.590	6.600	5.370	68	164	357
LOMBARDIA	25.179	29.228	41.362	2.269	2.885	3.352	8.850	4.030	2.650	920	5.898	609
VENEZIA TRIDENTINA	72.761	129.016	144.597	2.233	8.952	8.511	160	50	110	1.762	2.509	8.363
VENETO	13.165	14.356	17.503	1.432	816	918	6.130	2.130	2.300	551	103	199
VENEZIA GIULIA E ZARA	3.661	3.661	3.542	125	128	245	60	10	90	16	11	111
EMILIA	44.079	38.491	51.935	6.472	3.559	4						

## 2. — CARBURANTI ED ENERGIA ELETTRICA

a) Consumo di petrolio e nafta per uso agricolo (a)  
(Quintali)

CIRCOSCRIZIONI	PETROLIO			NAFTA			TOTALE		
	1936	1937	1938	1936	1937	1938	1936	1937	1938
Alessandria.	26.858	25.066	23.769	4.842	7.272	6.792	31.700	32.338	30.561
Aosta	1.576	1.858	1.421	58	74	100	1.634	1.932	1.521
Asti.	5.908	6.603	5.106	1.519	1.407	1.426	7.427	8.010	6.532
Cuneo.	11.793	14.516	15.122	710	907	825	12.503	15.423	15.947
Novara.	7.258	8.929	8.998	110	273	168	7.368	9.202	9.166
Torino.	9.805	9.330	8.516	2.083	2.275	3.374	11.888	11.605	11.890
Vercelli.	16.095	16.628	16.316	465	777	638	16.560	17.405	16.954
Genova.	377	363	397	—	2	—	377	365	397
Imperia	113	136	151	—	—	—	113	136	151
La Spezia	433	459	460	31	50	90	464	509	550
Savona.	828	890	1.184	46	105	71	874	995	1.255
Bergamo.	6.129	6.607	5.375	52	256	322	6.181	6.863	5.697
Brescia.	25.742	23.593	24.459	1.131	1.447	1.965	26.873	25.040	26.424
Como.	1.321	1.236	1.500	55	50	37	1.376	1.286	1.337
Cremona.	31.935	26.656	28.528	2.004	2.604	4.476	33.939	29.260	33.004
Mantova.	74.143	62.317	66.029	11.666	11.782	23.307	85.809	74.099	89.336
Milano.	27.037	27.143	27.585	811	1.053	2.065	27.848	28.201	29.650
Pavia.	32.408	36.162	36.044	1.463	2.155	2.629	33.871	38.317	38.673
Sondrio	314	9	8	—	—	—	314	9	8
Varese	840	769	600	25	181	184	865	950	784
Bolzano	283	399	481	—	—	—	283	399	481
Trento.	386	514	507	—	—	—	386	514	507
Belluno.	761	758	812	—	—	—	761	758	812
Friuli	18.555	19.673	19.178	677	806	2.607	19.232	20.479	21.985
Padova.	54.534	44.804	44.885	3.291	2.257	5.600	57.825	47.061	50.485
Rovigo.	44.379	41.061	46.631	5.658	6.584	11.901	50.037	47.645	58.532
Treviso.	24.761	18.310	21.586	84	226	571	24.845	18.536	22.157
Venezia.	44.661	33.507	46.770	1.565	2.692	8.572	46.226	36.199	55.342
Verona.	43.205	44.556	43.921	1.391	2.462	2.627	44.596	47.018	46.548
Vicenza.	24.514	20.892	23.043	—	205	520	24.514	21.097	23.563
Carnaro	55	50	65	—	—	—	55	50	65
Gorizia.	1.338	1.181	1.100	125	20	140	1.463	1.201	1.240
Istria	3.104	4.113	3.945	160	145	226	3.264	4.258	4.172
Trieste.	1.361	909	1.401	61	31	78	1.422	940	1.479
Zara.	—	—	—	—	—	—	—	—	—
Bologna.	43.019	36.583	39.651	5.974	11.530	22.662	48.993	48.113	62.313
Ferrara.	61.768	50.278	57.889	11.366	13.952	25.201	73.134	64.230	83.090
Forlì.	14.542	14.439	13.903	3.297	3.714	3.845	17.839	18.153	17.748
Modena.	38.456	29.894	30.659	10.914	10.970	19.448	49.370	40.864	50.107
Parma.	36.716	31.895	36.476	7.782	6.889	10.161	44.498	38.784	46.637
Piacenza.	33.727	30.602	31.448	3.234	3.821	6.339	36.961	34.423	37.787
Ravenna.	27.197	25.332	24.060	2.484	4.296	6.924	29.681	29.628	30.984
Reggio nell'Emilia.	33.759	30.327	28.809	8.645	8.319	12.727	42.404	38.646	41.536
Apuania	257	291	545	5	33	40	262	324	585
Arezzo.	4.200	4.199	4.213	342	503	588	4.542	4.702	4.801
Firenze.	7.916	8.906	8.850	488	449	660	8.404	9.355	9.510
Grosseto.	14.292	13.655	13.825	1.452	1.452	2.430	15.744	15.107	16.255
Livorno.	5.150	5.610	5.310	705	869	1.453	5.855	6.479	6.763
Lucca.	3.731	3.546	3.568	—	21	44	3.731	3.567	3.612
Pisa.	13.042	13.323	12.139	527	868	1.777	13.569	14.191	13.916
Pistoia	3.271	3.026	2.618	57	81	101	3.328	3.107	2.719
Siena.	8.108	8.953	8.516	484	542	763	8.592	9.495	9.279
Ancona.	8.431	9.935	8.654	1.478	1.839	1.791	9.909	11.774	10.445
Ascoli Piceno.	3.686	3.204	2.725	4.378	5.374	4.851	8.064	8.578	7.576
Macerata.	5.480	5.509	5.130	3.715	4.216	3.700	9.195	9.725	8.830
Pesaro e Urbino.	10.699	11.072	9.572	1.627	2.332	1.943	12.326	13.404	11.515
Perugia.	10.032	12.110	10.536	3.531	4.065	3.256	13.563	16.175	13.792
Terni.	4.049	4.394	3.001	656	917	991	4.705	5.311	3.992
Frosinone.	2.639	3.543	3.192	561	581	714	3.200	4.124	3.906
Littoria.	11.581	12.733	16.307	73	259	842	11.654	12.992	17.149
Rieti.	2.768	2.446	2.409	537	476	549	3.305	2.922	2.958
Roma.	44.557	41.576	39.614	1.385	1.412	5.349	45.942	42.988	44.963
Viterbo.	14.980	15.759	17.734	978	1.056	2.211	15.958	16.815	19.945
Aquila degli Abruzzi.	2.388	2.393	2.339	355	390	304	2.743	2.783	2.643
Campobasso.	6.160	7.296	8.024	511	678	858	6.671	7.974	8.882
Chieti.	3.255	3.656	3.207	1.668	2.088	1.996	4.923	5.744	5.203
Pescara.	1.216	1.679	1.357	929	1.217	1.113	2.145	2.896	2.470
Teramo.	1.641	1.765	1.343	2.926	3.571	3.241	4.567	5.336	4.584

(a) Dati forniti dall'U. M. A. (Sezione Utenti macchine agricole, aderente alla Confederazione fascista degli agricoltori).



## Segue: a) Consumo di petrolio e nafta per uso agricolo (a)

(Quintali)

CIRCOSCRIZIONI	PETROLIO			NAFTA			TOTALE		
	1936	1937	1938	1936	1937	1938	1936	1937	1938
Avellino . . . . .	1.376	2.087	2.475	255	244	474	1.631	2.331	2.949
Benevento . . . . .	1.530	2.506	2.427	622	836	583	2.152	3.342	3.010
Napoli . . . . .	6.979	7.198	8.505	345	188	464	7.324	7.386	8.969
Salerno . . . . .	5.961	5.732	6.518	199	224	218	6.160	5.956	6.736
Bari . . . . .	6.894	6.277	5.300	809	1.099	1.718	7.703	7.376	7.018
Brindisi . . . . .	4.229	3.423	3.209	341	511	812	4.570	3.934	4.021
Boggia . . . . .	31.343	34.390	29.019	2.222	3.075	5.250	33.565	37.465	34.269
Ionio . . . . .	5.356	4.943	4.990	1.529	2.199	3.417	6.885	7.142	8.407
Lecce . . . . .	1.770	1.822	1.818	352	273	247	2.122	2.095	2.065
Matera . . . . .	5.568	7.360	6.453	547	829	1.410	6.115	8.189	7.863
Potenza . . . . .	3.614	3.463	4.338	184	336	1.013	3.798	3.799	5.351
Catanzaro . . . . .	5.111	6.831	6.943	456	265	152	5.567	7.096	7.095
Cosenza . . . . .	3.588	3.427	4.042	278	328	693	3.866	3.755	4.735
Reggio di Calabria . . . . .	2.714	4.182	3.373	190	207	309	2.904	4.389	3.682
Agrigento . . . . .	3.128	3.350	4.424	200	379	512	3.328	3.729	4.936
Caltanissetta . . . . .	2.129	2.353	3.348	58	97	156	2.187	2.450	3.504
Catania . . . . .	9.636	9.435	11.308	1.721	2.030	2.983	11.327	11.465	14.291
Enna . . . . .	265	494	536	—	—	69	265	494	605
Messina . . . . .	988	2.342	1.690	723	1.037	1.097	1.711	3.379	2.787
Palermo . . . . .	2.822	2.966	3.049	1.588	1.974	1.904	4.410	4.940	4.953
Trapani . . . . .	856	1.056	1.191	319	374	334	1.175	1.430	1.525
Siracusa . . . . .	2.668	2.754	3.071	116	172	259	2.784	2.926	3.330
Trapani . . . . .	2.875	3.036	3.551	170	130	376	3.045	3.166	3.927
Cagliari . . . . .	4.918	5.626	6.583	1.243	1.523	1.277	6.161	7.149	7.860
Nuoro . . . . .	—	—	726	—	—	122	—	—	854
Sassari . . . . .	4.748	4.846	4.431	499	635	695	5.247	5.481	5.126
Piemonte . . . . .	79.293	82.930	79.248	9.787	12.985	13.323	89.080	95.915	92.571
Liguria . . . . .	1.751	1.848	2.192	77	157	161	1.828	2.005	2.353
Lombardia . . . . .	199.869	184.497	190.128	17.207	19.528	34.985	217.076	204.025	225.113
Venezia Tridentina . . . . .	669	913	988	—	—	—	669	913	988
Veneto . . . . .	255.370	223.561	246.826	12.666	15.232	32.398	268.036	238.793	279.224
Venezia Giulia e Zara . . . . .	5.858	6.253	6.512	346	196	444	6.204	6.449	6.956
Emilia . . . . .	289.184	249.350	262.895	53.696	63.491	107.307	342.880	312.841	370.202
Toscana . . . . .	59.967	61.509	59.584	4.060	4.818	7.876	64.027	66.327	67.440
Marche . . . . .	28.296	29.720	26.081	11.198	13.761	12.285	39.494	43.481	38.366
Umbria . . . . .	14.081	16.504	13.537	4.187	4.982	4.247	18.268	21.486	17.784
Lazio . . . . .	76.525	76.057	79.256	3.534	3.784	9.665	80.059	79.841	88.921
Abruzzi e Molise . . . . .	14.660	16.789	16.270	6.389	7.944	7.512	21.049	24.733	23.782
Campania . . . . .	15.846	17.523	19.925	1.421	1.492	1.739	17.267	19.015	21.664
Puglie . . . . .	49.592	50.855	44.336	5.253	7.157	11.444	54.845	58.012	55.780
Lucania . . . . .	9.182	10.823	10.791	731	1.165	2.423	9.913	11.988	13.214
Calabria . . . . .	11.413	14.440	14.358	924	800	1.154	12.337	15.240	15.512
Sicilia . . . . .	25.337	27.786	32.168	4.895	6.193	7.690	30.232	33.979	39.858
Sardegna . . . . .	9.666	10.472	11.740	1.742	2.158	2.100	11.408	12.630	13.840
ITALIA SETTENTRIONALE . . . . .	831.994	749.352	788.789	93.779	111.589	188.618	925.773	860.941	977.407
ITALIA CENTRALE . . . . .	178.869	183.790	178.458	22.979	27.345	34.053	201.848	211.135	212.511
ITALIA MERIDIONALE . . . . .	100.693	110.430	105.680	14.718	18.558	24.272	115.411	128.988	129.952
ITALIA INSULARE . . . . .	35.003	38.258	43.908	6.637	8.351	9.790	41.640	46.609	53.698
REGNO . . . . .	<b>1.146.559</b>	<b>1.081.830</b>	<b>1.116.835</b>	<b>138.113</b>	<b>165.843</b>	<b>256.733</b>	<b>1.284.672</b>	<b>1.247.673</b>	<b>1.373.568</b>

(a) Vedasi nota (a) a pagina precedente.



b) Consumo di energia elettrica per uso agricolo  
(Regno)

APPLICAZIONI	IMPIANTI			POTENZA INSTALLATA			ENERGIA CONSUMATA			UTILIZZAZIONE		
				Kw.			Kwh.			ore		
	1935	1936	1937	1935	1936	1937	1935	1936	1937	1935	1936	1937
Irrigazione . . . . .	22.338	23.669	24.152	84.590	87.241	90.944	78.370.768	69.631.323	60.436.631	926	798	665
Bonifica . . . . .	381	401	405	40.796	43.228	44.136	34.700.983	39.826.444	49.189.176	851	921	1.114
Scasso, aratura, erpicatura . . . . .	116	121	116	3.412	3.242	2.783	1.892.513	2.259.625	2.222.262	555	697	799
Trebbiatura e sgranatura . . . . .	2.887	3.073	3.353	27.335	29.332	31.554	8.788.914	8.538.890	10.255.849	321	291	325
Pompe per uso di fattoria e di cascina	3.964	3.903	3.989	4.654	4.712	5.371	3.070.770	3.107.198	3.351.739	660	659	624
Trinciatura, pressatura, insaccamento della paglia e dei foraggi, tritatura tutoli, becchime, ossa, patate ecc.; frantoi per olive e pannelli, sibratori pigiatrici, raspatrici, torchi, ecc. . .	9.173	9.295	10.360	21.215	21.043	25.388	7.547.414	6.846.946	8.967.638	356	325	353
Lavorazione del latte . . . . .	1.372	1.522	1.499	2.325	2.363	2.354	2.385.669	2.150.878	2.255.121	1.026	910	958
Frigoriferi per uso di fattoria e cascina per la conservazione del latte, vino, frutta, verdure, uova, ecc. . . . .	174	191	188	403	504	517	735.122	804.299	585.713	1.824	1.596	1.133
Applicazioni termiche varie (scaldacqua, caldaie per mangimi, riscaldamento serre e letti, incubatrici, essiccatoi bozzoli, ecc.) . . . . .	341	365	364	1.040	1.162	1.399	415.496	629.290	670.161	399	541	479
<b>TOTALI . . . . .</b>	<b>40.746</b>	<b>42.540</b>	<b>44.428</b>	<b>185.770</b>	<b>192.827</b>	<b>204.446</b>	<b>137.907.649</b>	<b>133.794.893</b>	<b>137.934.290</b>	<b>742</b>	<b>694</b>	<b>675</b>

## IX. — PRODUZIONE AGRARIA E FORESTALE

## A. — Valore della produzione agraria e forestale

## I. — VALORE DELLA PRODUZIONE LORDA (a)

Anno 1938

PRODOTTI	QUANTITÀ (migliaia)	VALORE		PRODOTTI	QUANTITÀ (migliaia)	VALORE	
		UNITARIO (lire)	TOTALE (milioni di lire)			UNITARIO (lire)	TOTALE (milioni di lire)
<b>I. PRODOTTI AGRARI</b>				<b>I) FRUTTA:</b>			
<b>a) CEREALI:</b>				Mele. . . . . q. 2.070 203 — 420,2			
Frumento. . . . . q.	81.838	139 —	11.375,5	Pere. . . . . »	1.504	153 —	230,1
Segale. . . . . »	1.379	125 —	172,3	Cilieg. . . . . »	637	184 —	117,2
Orzo. . . . . »	2.479	101 —	250,4	Pesche. . . . . »	2.204	141 —	310,8
Avena. . . . . »	6.291	89 —	559,9	Mandarle. . . . . »	2.869	238 —	682,9
Risone. . . . . »	8.168	97,65	798,7	Noci. . . . . »	423	249 —	105,4
Granoturco. . . . . »	29.397	90 —	2.645,7	Fichi. . . . . »	3.548	86 —	305,2
				Altre. . . . . »	—	—	208,5
				TOTALE. . . . .			25.031,4
<b>b) PIANTE INDUSTRIALI:</b>				<b>II. PRODOTTI FORESTALI</b>			
Barbabietola da zucchero. . . q.	32.804	14,50	475,7	<b>a) LEGNOSI:</b>			
Tabacco. . . . . »	—	—	271,7	Legname da lavoro (b). . . . m <sup>3</sup>	3.850	200 —	769,9
Canapa (tiglio). . . . . »	1.093	500 —	546,7	Legna da ardere (b). . . . q.	104.089	10,70	1.113,8
Cotone (fibra). . . . . »	75	1.300 —	97,7	Carbone. . . . . »	5.833	40 —	233,3
Altre. . . . . »	—	—	46,4				
<b>c) LEGUMINOSE DA GRANELLA:</b>				<b>b) NON LEGNOSI:</b>			
Fave (per il consumo allo stato secco) . . . . . q.	6.370	92 —	586,1	Castagne. . . . . q.	4.240	92 —	390,1
Fagioli (per il consumo allo stato secco) . . . . . »	1.402	213 —	298,7	Altri. . . . . »	—	—	114,0
Altre. . . . . »	—	—	165,5	TOTALE. . . . .			2.621,1
<b>d) PATATE E ORTAGGI:</b>				<b>III. PRODOTTI DI PRIMA TRASFORMAZIONE</b>			
Patate primaticcie. . . . . q.	3.635	65 —	236,3	<b>a) VEGETALI:</b>			
Patate comuni . . . . . »	29.416	48 —	1.412,0	Vino. . . . . hl.	41.780	112 —	4.679,3
Cardi, finocchi e sedani. . . . »	1.338	81 —	108,4	Olio. . . . . q.	1.753	756 —	1.325,1
Cavolo . . . . . »	4.987	56 —	279,3	Vinacce e sanse. . . . . »	—	—	90,0
Cavolfiori. . . . . »	2.818	46 —	129,6				
Piselli, fave, fagioli, per il consumo allo stato fresco. . . »	—	—	178,1	<b>b) ANIMALI:</b>			
Pomodori . . . . . »	9.404	44 —	413,8	Carne (peso vivo) (c) . . . . q.	11.127	423 —	4.706,7
Poroni e cocomeri. . . . . »	3.942	40 —	157,9	Latte. . . . . hl.	54.750	75,50	4.134,0 X
Altri ortaggi . . . . . »	—	—	159,0	Lana. . . . . q.	123	2.096 —	258,6
				Bozzoli. . . . . »	200	993 —	199,0 X
<b>e) FIORI E PIANTE ORNAMENTALI:</b>				Pollame, uova, selvaggina, conigli (c) . . . . .			
Valore della produz. commer. q.	—	—	111,4	Altri . . . . . »	—	—	2.642,0
							61,0
<b>f) FORAGGI. . . . . »</b>				TOTALE. . . . .			
	290.823	—	—				18.095,7
<b>g) UVA:</b>				<b>IN COMPLESSO. . . . .</b>			
Uva da tavola. . . . . q.	1.254	132 —	165,6				45.742,3
Uva da vino dest. al cons. diretto. . . . . »	2.133	117 —	249,5				
<b>h) OLIVE dest. al cons. diretto »</b>							
	87	218 —	19,0				
<b>i) AGRUMI:</b>							
Aranci. . . . . q.	3.481	107 —	372,4				
Limoni. . . . . »	3.905	74 —	289,0				
Altri. . . . . »	—	—	78,8				

(a) Il valore dei singoli prodotti è stato determinato, di massima, sulla base dei prezzi medi per l'annata agraria. Per quei prodotti di immediato consumo (ortaggi, frutta) i cui prezzi sono, di solito, più elevati al principio ed alla fine del raccolto, si sono determinate delle medie ponderate, tenendo presenti le presumibili quantità vendute nei diversi periodi. Non avrebbe dovuto essere valutata quella parte di semi (fava, granturco, avena, ecc.) che va all'alimentazione del bestiame agricolo, trovando, come i foraggi, il suo corrispettivo nel valore dei prodotti derivati; l'errore, apprezzabile in senso assoluto, è pure tuttavia da considerarsi lieve sul totale del valore della produzione lorda, tanto più che è in gran parte compensato dalla mancata considerazione di foraggi utilizzati da bestiame non agricolo e di alcuni prodotti non rilevati dalla statistica agraria (grano saraceno, saggina e altri cereali, diversi ortaggi, ecc.). — (b) Compreso il legname da lavoro e da ardere provenienti da terreni a coltura agraria. — (c) Le quantità sono riferite al 1937 e sono desunte dagli elementi elaborati dal prof. Barberi per il calcolo delle disponibilità alimentari della popolazione italiana (Vedasi *Annali di statistica*, Serie VII, vol. III).

## B. — Produzioni agrarie

## I. — PERIODO DI SEMINA O DI TRAPIANTO E PERIODO DI RACCOLTA PER LE PRINCIPALI COLTIVAZIONI

COLTIVAZIONI	MONTAGNA				COLLINA				PIANURA				REGNO			
	PERIODO DI SEMINA O DI TRAPIANTO		PERIODO DI RACCOLTA		PERIODO DI SEMINA O DI TRAPIANTO		PERIODO DI RACCOLTA		PERIODO DI SEMINA O DI TRAPIANTO		PERIODO DI RACCOLTA		PERIODO DI SEMINA O DI TRAPIANTO		PERIODO DI RACCOLTA	
	dal	al	dal	al	dal	al	dal	al	dal	al	dal	al	dal	al	dal	al
<b>a) COLTIVAZIONI ERBACEE</b>																
Frumento autunnale. . . . .	1-9	31-12	1-6	31-8	20-9	15-1	20-5	15-8	1-10	10-1	20-5	31-7	1-9	15-1	20-5	31-8
Frumento marzuolo. . . . .	10-12	10-5	10-6	30-9	20-12	15-4	1-6	15-8	20-12	31-3	1-6	31-7	10-12	10-5	1-6	30-9
Segale. . . . .	1-9	20-11	1-6	31-8	10-9	5-7	1-6	31-8	10-9	31-1	1-6	31-7	1-9	31-1	1-6	31-8
Orzo. . . . .	1-9	31-12	20-5	31-8	1-9	31-1	10-5	15-8	10-9	15-1	10-5	31-7	1-9	31-1	10-5	31-8
	1-3	10-5			1-2	30-4			1-2	15-4			1-2	10-5		
	1-9	31-12			1-9	31-12	10-5	31-8	10-9	31-12	1-5	10-8	1-9	31-12	1-5	10-9
Avena. . . . .	1-3	10-5	20-5	10-9	1-2	30-4			1-2	15-4			1-2	10-5		
Granoturco primaverile. . . . .	15-3	31-5	10-7	10-11	1-3	31-5	10-7	31-10	5-3	31-5	10-7	10-11	1-3	31-5	10-7	10-11
Granoturco estivo. . . . .	1-3	10-5			10-4	31-8	15-8	25-11	10-5	15-8	1-9	30-11	10-4	31-8	15-8	30-11
Riso di semina. . . . .	1-6	31-7	1-9	15-11					10-10	28-3	31-5	25-8	10-11	28-3	31-5	25-8
Riso di trapianto (a). . . . .					20-6	10-7	15-9	15-10	20-5	20-7	10-9	10-11	20-5	20-7	10-9	10-11
Miglio. . . . .	10-4	10-5	10-8	20-10	1-5	15-5	1-9	31-10	15-4	31-5	15-8	31-10	10-4	31-5	10-8	31-10
	5-7	20-7			1-7	20-7			15-6	31-7			15-6	31-7		
Grano saraceno. . . . .	1-4	20-5	15-9	31-10	15-6	10-8	20-9	31-10	15-6	15-7	10-9	15-10	1-4	20-5	10-9	31-10
	15-6	10-8											15-6	10-8		
Barbabetola da zucchero. . . . .	1-3	20-5	1-8	31-10	1-3	10-5	1-8	20-10	15-2	10-5	20-7	30-9	15-2	20-5	20-7	31-10
Tabacco (a). . . . .	15-4	10-6	15-7	10-10	20-3	15-6	20-6	31-10	25-3	30-6	20-6	31-10	20-3	30-6	20-6	31-10
Pomodoro in pieno campo (a). . . . .	1-1	30-6	1-6	30-11	20-12	20-4	1-5	30-11	1-2	20-6	1-5	30-11	20-12	30-6	1-5	30-11
Canapa. . . . .	20-3	20-5	15-7	15-10	20-2	15-5	1-7	5-10	20-2	20-5	20-7	30-9	20-2	20-5	1-7	15-10
Lino. . . . .	1-9	30-11	20-5	30-9	10-8	31-1	1-5	31-8	10-8	31-1	15-5	31-8	10-8	31-1	1-5	30-9
	1-3	20-5			1-3	5-5			1-3	5-5			1-3	5-5		
Cotone. . . . .	10-4	30-4	10-9	30-9	5-4	31-5	1-9	10-10	10-3	31-5	20-8	10-11	10-3	31-5	20-8	10-11
Fava. . . . .	1-9	31-5	1-5	30-9	1-9	31-3	1-5	31-8	1-9	31-12	1-5	25-8	1-9	31-5	1-5	30-9
Fagiolo. . . . .	10-3	31-7	1-6	31-10	1-3	31-8	10-6	30-11	15-2	31-8	10-5	30-11	15-2	31-8	10-5	30-11
Cece. . . . .	1-10	31-10	10-6	20-9	1-10	31-5	1-6	31-8	1-1	20-5	1-6	31-8	1-10	31-5	1-6	20-9
	1-1	31-5														
Cicerchia. . . . .	20-9	20-12	1-6	30-9	1-10	25-12	1-6	31-8	10-10	31-12	10-5	20-8	20-9	31-12	10-5	30-9
	10-2	20-5			1-2	10-5			20-1	1-5			20-1	20-5		
Lenticchia. . . . .	15-9	31-5	1-6	30-9	15-9	10-5	15-5	31-8	15-9	30-4	1-5	20-8	15-9	31-5	1-5	30-9
Lupino. . . . .	20-8	20-11	1-6	10-9	1-9	31-12	15-5	31-8	1-9	31-12	10-5	10-9	20-8	31-12	10-5	10-9
	15-3	20-3			1-4	5-5			15-3	15-5			15-3	15-5		
Pisello. . . . .	10-9	20-5	5-1	10-8	1-9	10-5	1-3	31-7	1-9	31-5	20-12	31-8	1-9	31-5	20-12	15-9
			1-9	15-9			25-8	10-9								
Veccia. . . . .	10-9	31-12	1-5	30-9	1-9	15-5	1-5	31-8	15-9	31-12	1-5	10-7	1-9	31-5	1-5	30-9
	20-2	31-5							1-2	15-3	15-8	31-8	1-2	31-5	1-5	30-11
Patata primaticcia. . . . .	15-8	30-4	20-11	25-8	1-10	30-4	1-2	15-8	15-9	15-4	1-2	31-8	15-8	30-4	20-11	31-8
Patata comune. . . . .	1-2	31-5	20-5	30-11	1-1	20-5	20-5	15-10	1-12	31-5	1-5	30-9	1-12	31-5	1-5	30-11
Cavolo (a). . . . .	20-2	31-12	1-1	31-12	1-1	31-12	1-1	31-12	1-1	31-12	1-1	31-12	1-1	31-12	1-1	31-12
Cavolfiore (a). . . . .	25-4	31-10	10-8	30-4	25-4	31-10	1-9	15-4	20-5	30-9	15-8	15-4	25-4	31-10	10-8	30-4
Popone. . . . .	20-2	31-5	1-7	31-10	20-2	31-5	1-7	30-9	1-2	31-5	1-6	30-9	1-2	31-5	1-6	31-10
Cocomero. . . . .	20-2	31-5	1-7	20-9	20-2	31-5	5-6	30-9	1-2	31-5	10-6	30-9	1-2	31-5	10-6	30-9
Cipolla (a). . . . .	1-10	31-5	15-2	15-10	10-9	31-5	1-2	10-10	1-9	31-5	15-1	30-9	1-9	31-5	15-1	15-10
Aglione (a). . . . .	1-9	10-5	1-5	15-10	1-10	30-4	15-4	10-9	1-10	30-4	1-4	5-9	1-9	10-5	1-4	15-10
Carciofo. . . . .			1-11	20-8			1-11	31-7			20-10	31-7			20-10	20-8
Asparago. . . . .			1-4	5-7			20-2	30-6			15-1	30-6			15-1	5-7
<b>b) COLTIVAZIONI LEGNOSE</b>																
Vite per uva da vino. . . . .			1-9	25-11			1-9	15-11			25-8	15-11			25-8	25-11
Vite per uva da tavola. . . . .			9-7	15-12			1-7	20-11			1-7	30-11			1-7	15-12
Olivo. . . . .			1-10	31-5			15-9	30-4			1-9	31-3			1-9	31-5
Arancio. . . . .			4-11	30-6			15-10	30-6			1-11	30-4			15-10	30-6
Limone. . . . .			1-1	31-12			1-1	31-12			1-1	31-12			1-1	31-12
Mandarino. . . . .			1-11	15-4			1-11	31-3			1-11	31-3			1-11	15-4
Cedro. . . . .							10-10	30-4			1-12	30-4			10-10	30-4
Bergamotto. . . . .							1-11	31-3			15-11	31-12			1-11	31-3
Melo. . . . .			1-6	15-12			15-5	30-11			15-5	30-11			15-5	15-12
Pero. . . . .			1-6	30-11			1-6	15-12			15-5	15-12			15-5	15-12
Pesco. . . . .			25-5	31-10			15-5	10-11			20-5	31-10			20-5	10-11
Albicocco. . . . .			30-5	5-9			25-5	31-8			10-5	31-8			10-5	5-9
Susino. . . . .			5-6	30-11			1-6	31-10			10-6	31-10			1-6	30-11
Ciliegio. . . . .			8-5	31-8			25-4	20-7			25-4	20-7			25-4	31-8
Mandorlo. . . . .			1-7	31-10			1-6	20-10			1-6	15-10			1-6	31-10
Noce. . . . .			1-8	10-11			1-8	10-11			15-8	31-10			1-8	10-11
Nocciuolo. . . . .			1-7	15-11			20-7	31-10			15-7	31-10			1-7	15-11
Fico. . . . .			1-6	30-11			1-5	31-12			1-6	5-12			1-5	31-12
Castagno. . . . .			1-9	31-12			1-9	30-11			15-9	30-11			1-9	31-12

(a) Periodo di trapianto o di messa a dimora.







## 3. — PRODUZIONI DELLE

a) Ce  
FRU

Numero d'ordine	CIRCOSCRIZIONI	SUPERFICIE (ettari)						PRODU (quin)			
		1936		1937		1938		1936			
		IN COMPLESSO	di cui a marzuolo	IN COMPLESSO	di cui a marzuolo	IN COMPLESSO	di cui a marzuolo	IN COMPLESSO	di cui a marzuolo	di cui a marzuolo	
		CATASTO AGRARIO 1929						CATASTO AGRARIO 1929			
1	Alessandria	85.384	74.026	1.955	82.634	631	79.081	2.494	1.675.634	1.138.800	25.370
2	Aosta	12.046	11.114	54	10.102	28	10.088	34	216.895	199.800	810
3	Asti	37.416	34.360	360	36.880	140	37.840	2.250	680.631	490.800	3.990
4	Cuneo	77.321	85.939	652	92.214	522	91.131	603	1.285.719	1.219.800	8.550
5	Novara	11.931	15.304	750	16.611	30	14.254	345	254.557	283.900	12.000
6	Torino	58.030	54.710	86	54.344	68	52.850	283	956.284	809.100	1.340
7	Vercelli	18.125	24.252	814	25.568	—	23.397	2.393	319.854	503.400	11.240
8	Genova	8.407	8.457	50	8.457	50	8.457	50	98.339	77.900	750
9	Imperia	2.124	2.420	—	2.260	—	2.188	28	16.383	21.600	—
10	La Spezia	6.244	4.515	105	5.114	24	5.145	20	55.379	37.500	860
11	Savona	6.357	7.800	350	7.530	30	7.227	27	86.195	77.100	2.800
12	Bergamo	24.627	25.710	710	25.970	70	25.380	380	612.172	611.100	11.990
13	Brescia	44.166	53.752	—	53.752	—	50.040	3.000	1.073.364	1.361.500	—
14	Como	12.559	12.583	—	13.110	—	12.500	—	275.290	278.100	—
15	Cremona	32.239	30.914	500	39.340	500	32.091	1.056	1.015.721	727.100	9.330
16	Mantova	50.339	59.150	230	58.418	182	54.417	1.266	1.176.703	1.150.000	3.980
17	Milano	52.682	45.065	865	52.000	650	45.000	2.500	1.289.552	1.022.800	12.480
18	Pavia	46.104	54.521	277	53.541	259	50.143	482	1.155.203	988.900	4.790
19	Sondrio	371	362	—	362	—	362	—	7.229	6.600	—
20	Varese	6.539	7.834	—	7.770	—	7.275	30	136.303	154.000	—
21	Bolzano	3.368	3.873	2.073	3.895	2.115	3.970	2.125	47.639	67.900	32.780
22	Trento	9.873	11.820	213	11.816	220	11.202	77	145.191	176.750	3.640
23	Belluno	711	1.382	39	1.366	38	1.094	44	14.677	29.900	570
24	Friuli	30.714	37.429	555	38.322	6	35.361	2.030	538.661	578.130	6.770
25	Padova	52.296	61.721	355	62.616	9	58.568	1.816	1.199.803	1.017.800	5.300
26	Rovigo	32.875	43.400	35	44.210	10	41.000	760	870.372	745.200	600
27	Treviso	35.985	40.645	45	40.585	—	33.492	1.798	513.941	487.800	540
28	Venezia	34.519	42.621	50	43.139	—	33.372	3.336	650.928	689.310	680
29	Verona	67.266	50.982	332	55.173	23	60.487	187	1.356.450	858.100	4.980
30	Vicenza	38.412	41.615	15	43.130	30	41.175	295	668.620	586.000	180
31	Carnaro	1.135	710	—	833	—	774	—	11.837	8.700	—
32	Gorizia	4.187	4.408	482	4.701	362	4.566	489	61.530	55.000	5.510
33	Istria	20.981	20.538	314	20.990	16	20.862	866	235.070	211.500	1.770
34	Trieste	2.443	2.721	505	2.909	169	3.000	125	39.277	42.100	4.690
35	Zara	233	110	—	110	—	130	—	3.529	1.200	—
36	Bologna	81.183	81.610	250	81.980	180	80.975	575	1.249.416	1.495.600	2.990
37	Ferrara	51.779	63.088	—	61.700	—	53.050	1.150	1.191.139	1.131.000	—
38	Forlì	75.203	82.533	33	84.400	—	83.000	—	1.296.911	1.180.300	300
39	Modena	47.381	48.549	1.528	52.328	1.763	45.726	2.026	708.224	791.800	6.420
40	Parma	50.379	55.954	1.314	56.782	812	53.020	3.940	1.007.333	827.900	13.960
41	Piacenza	50.275	52.500	2.000	56.500	500	54.200	8.200	1.123.102	809.300	15.560
42	Ravenna	53.330	73.685	90	70.271	—	68.719	—	1.155.082	1.278.800	1.290
43	Reggio nell'Emilia	41.699	40.255	655	40.300	600	36.550	2.950	627.798	572.700	6.180
44	Apuania	6.811	6.720	250	6.890	120	6.759	218	61.758	59.200	1.870
45	Arezzo	59.670	60.306	311	60.293	230	59.471	188	685.885	706.900	2.910
46	Firenze	67.952	67.825	5.700	65.000	—	65.000	3.410	851.197	760.200	65.780
47	Grosseto	60.295	63.451	250	64.320	250	58.266	290	697.792	597.480	2.220
48	Livorno	17.299	16.720	20	17.788	—	16.701	—	233.218	168.300	140
49	Lucca	14.770	15.150	1.610	15.745	160	15.230	190	195.024	195.800	17.120
50	Pisa	42.740	41.658	1.700	41.658	—	39.957	—	556.233	397.200	15.560
51	Pistoia	12.418	11.605	605	11.705	605	10.745	745	161.110	132.100	4.840
52	Siena	71.476	73.487	280	74.378	278	74.330	450	836.512	794.500	2.960
53	Ancona	65.212	63.877	—	64.822	—	65.180	244	988.660	1.173.500	—
54	Ascoli Piceno	52.864	52.820	—	52.940	—	52.919	—	813.629	760.000	—
55	Macerata	69.183	70.895	—	70.290	—	70.290	—	952.359	1.197.000	—
56	Pesaro e Urbino	71.054	69.611	683	69.611	683	75.680	680	852.321	1.082.900	9.460
57	Perugia	137.809	137.798	150	137.798	150	136.128	780	1.727.510	1.503.900	900
58	Terni	39.411	37.400	—	37.400	—	37.300	400	386.372	320.900	—
59	Frosinone	67.093	68.500	—	68.500	—	62.500	—	467.814	379.700	—
60	Littoria	24.188	41.770	—	47.170	—	46.500	—	207.527	292.500	—
61	Rieti	44.869	44.869	—	44.869	—	43.924	60	472.774	328.000	—
62	Roma	74.870	72.190	—	72.400	—	72.465	—	812.892	652.300	—
63	Viterbo	82.115	79.150	—	81.500	—	75.670	—	786.083	698.600	—

## SINGOLE COLTIVAZIONI

reali  
MENTO

Numero d'ordine	CIRCOSCRIZIONI	PRODUZIONE PER ETTARO (quintali)														
		1937		1938		1937		1938								
		IN COMPLESSO	di cui marzuolo	IN COMPLESSO	di cui marzuolo	autun- nale	mar- zuolo	IN COM- PLESSO	autun- nale	mar- zuolo	IN COM- PLESSO					
		CATASTO AGRARIO 1929				1923-28	1929									
1	Alessandria	1.769.100	12.030	1.487.310	44.010	16,8	19,6	15,4	13,0	15,4	21,4	19,1	21,4	18,8	17,6	18,8
2	Aosta	200.430	440	170.290	490	15,4	18,2	18,0	15,0	18,0	19,9	15,7	19,8	16,9	14,4	16,9
3	Asti	676.030	2.120	643.530	36.150	14,3	18,2	14,3	11,1	14,3	18,3	15,1	18,3	17,1	16,1	17,0
4	Cuneo	1.717.410	7.280	1.677.200	9.360	14,4	16,6	14,2	13,1	14,2	18,7	13,9	18,6	18,4	15,5	18,4
5	Novara	435.400	600	281.330	5.180	18,3	21,3	18,7	16,0	18,6	26,2	20,0	26,2	19,9	15,0	19,7
6	Torino	1.039.330	1.080	929.960	4.240	15,0	16,5	14,8	15,6	14,8	19,1	15,9	19,1	17,6	15,0	17,6
7	Vercelli	730.940	—	460.780	44.830	14,2	17,6	21,0	13,8	20,8	28,6	—	28,6	19,8	18,7	19,7
8	Genova	83.450	750	86.040	750	11,3	11,7	9,2	15,0	9,2	9,8	15,0	9,9	10,1	15,0	10,2
9	Imperia	25.980	—	19.300	200	7,2	7,7	8,9	—	8,9	11,5	—	11,5	8,8	7,1	8,8
10	La Spezia	47.560	180	57.320	200	8,0	8,9	8,3	8,2	8,3	9,3	7,5	9,3	11,1	10,0	11,1
11	Savona	83.130	270	92.160	260	11,0	13,6	10,0	8,0	9,9	11,0	9,0	11,0	12,8	9,6	12,8
12	Bergamo	682.050	1.360	532.500	6.100	17,7	24,9	24,0	16,9	23,8	26,3	19,4	26,3	21,1	16,1	21,0
13	Brescia	1.659.190	—	1.530.030	99.870	18,1	24,3	25,3	—	25,3	30,9	—	30,9	30,4	33,3	30,6
14	Como	275.290	—	199.960	—	19,1	21,8	22,1	—	22,1	21,0	—	21,0	17,6	—	17,6
15	Cremona	1.259.480	11.500	1.037.780	19.010	25,2	31,5	23,6	18,7	23,5	32,1	23,0	32,0	32,8	18,0	32,3
16	Mantova	1.615.610	3.310	1.394.550	27.480	17,6	23,4	19,5	17,3	19,4	27,7	18,2	27,7	25,7	21,7	25,6
17	Milano	1.509.060	14.210	1.149.300	56.900	20,8	24,5	22,9	14,4	22,7	29,1	21,9	29,0	25,7	22,8	25,5
18	Pavia	1.490.370	5.220	1.251.470	8.520	22,1	25,1	18,1	17,3	18,1	27,9	20,2	27,9	25,0	17,7	25,0
19	Sondrio	7.060	—	6.660	—	19,9	19,5	18,2	—	18,2	19,5	—	19,5	18,4	—	18,4
20	Varese	192.860	—	133.490	510	17,9	20,8	19,7	—	19,7	24,8	—	24,8	18,4	17,0	18,3
21	Bolzano	66.900	34.080	63.210	32.920	13,1	14,1	19,5	15,8	17,5	18,4	16,1	17,2	16,4	15,5	15,9
22	Trento	185.180	3.160	139.600	690	13,6	14,7	14,9	17,1	15,0	15,7	14,4	15,7	12,5	9,0	12,5
23	Belluno	23.690	560	25.600	930	17,2	20,6	21,8	14,6	21,6	17,4	14,7	17,3	23,5	21,1	23,4
24	Friuli	762.740	100	698.590	37.520	14,3	17,5	15,5	12,2	15,4	19,9	16,7	19,9	19,8	18,5	19,8
25	Padova	1.463.500	130	1.580.450	42.840	17,1	22,9	16,5	14,9	16,5	23,4	14,4	23,4	27,1	23,6	27,0
26	Rovigo	1.208.680	250	1.355.240	21.280											

Segue: a)  
Segue: FRU

Numero d'ordine	CIRCOSCRIZIONI	SUPERFICIE (ettari)						PRODUZIONE (quintali)			
		CATASTO AGRARIO 1929	1936		1937		1938		CATASTO AGRARIO 1929	1936	
			IN COMPLESSO	di cui a marzuolo	IN COMPLESSO	di cui a marzuolo	IN COMPLESSO	di cui a marzuolo		IN COMPLESSO	di cui a marzuolo
64	Aquila degli Abruzzi . . . . .	67.596	66.463	518	66.483	523	64.196	1.223	662.463	700.300	5.340
65	Campobasso . . . . .	137.699	137.691	395	137.305	350	137.305	350	1.527.605	991.600	2.250
66	Chieti . . . . .	68.992	68.992	403	68.992	403	68.992	403	641.851	762.700	4.150
67	Pescara . . . . .	28.460	30.095	893	31.421	811	31.503	843	299.343	364.800	8.120
68	Teramo . . . . .	49.311	50.133	386	50.120	390	50.120	390	657.516	758.900	3.860
69	Avellino . . . . .	67.413	74.855	190	71.530	130	75.195	150	646.566	545.700	940
70	Benevento . . . . .	83.364	84.760	2.480	84.663	2.250	84.605	2.510	852.786	637.100	15.980
71	Napoli . . . . .	49.794	59.915	110	63.300	125	60.775	130	798.550	602.700	990
72	Salerno . . . . .	55.433	53.600	1.400	47.905	145	55.730	4.850	479.576	433.400	11.020
73	Bari . . . . .	99.990	99.990	—	95.285	—	92.036	—	1.170.913	818.900	—
74	Brindisi . . . . .	38.019	48.190	3.490	48.355	3.280	47.290	3.240	505.051	316.300	29.190
75	Foggia . . . . .	193.338	207.697	398	207.540	370	208.443	535	3.255.528	1.891.000	3.220
76	Ionio . . . . .	61.899	60.030	860	61.055	705	56.140	810	411.558	396.200	4.500
77	Lecce . . . . .	23.058	34.312	1.197	34.252	1.137	29.640	1.505	220.918	187.900	6.400
78	Matera . . . . .	87.888	89.484	—	89.564	80	89.519	35	1.339.665	910.100	—
79	Potenza . . . . .	109.846	119.090	5.220	117.960	4.220	118.450	4.280	1.150.073	948.600	35.010
80	Catanzaro . . . . .	69.351	84.574	1.799	84.537	1.762	84.537	1.762	1.009.607	776.100	13.800
81	Cosenza . . . . .	105.901	110.530	1.170	111.518	348	113.060	310	1.289.169	1.205.200	11.680
82	Reggio di Calabria . . . . .	26.959	27.100	50	27.135	55	27.065	65	230.559	156.200	300
83	Agrigento . . . . .	101.927	133.164	7.121	127.499	5.094	121.988	3.979	1.109.816	1.795.700	92.500
84	Caltanissetta . . . . .	74.025	74.119	89	77.053	91	74.646	146	1.184.033	971.600	1.100
85	Catania . . . . .	83.967	83.241	5.967	81.312	10.193	79.985	9.346	1.108.934	512.300	26.130
86	Enna . . . . .	79.585	96.800	800	94.650	650	93.000	1.000	1.063.937	1.107.300	9.280
87	Messina . . . . .	41.194	49.261	1.918	48.749	2.312	46.229	932	330.089	440.280	17.800
88	Palermo . . . . .	130.867	163.000	30.000	160.000	30.000	160.325	32.689	1.372.285	2.491.900	462.430
89	Ragusa . . . . .	38.164	46.822	1.300	45.125	1.350	43.400	1.100	313.371	225.500	8.700
90	Siracusa . . . . .	53.299	75.500	1.650	74.000	5.500	75.000	8.500	356.613	375.200	17.700
91	Trapani . . . . .	74.567	83.458	1.458	84.500	1.000	82.006	14.212	1.018.413	954.500	19.400
92	Cagliari . . . . .	97.142	114.305	1.340	114.000	745	114.429	879	934.754	756.400	8.710
93	Nuoro . . . . .	37.568	55.000	—	51.900	—	50.150	—	355.741	405.000	—
94	Sassari . . . . .	53.412	83.769	—	85.810	—	77.329	—	535.043	675.600	—
1	Piemonte . . . . .	300.253	299.705	4.671	318.353	1.419	308.641	8.402	5.389.574	4.645.600	63.300
2	Liguria . . . . .	23.132	23.192	505	23.361	104	23.017	125	256.296	214.100	4.410
3	Lombardia . . . . .	269.626	289.891	2.582	304.173	1.661	277.208	8.714	6.739.683	6.300.100	42.570
4	Venezia Tridentina . . . . .	13.241	15.693	2.286	15.711	2.335	15.172	2.202	192.830	244.650	36.420
5	Veneto . . . . .	292.778	319.795	1.426	328.541	116	304.549	10.266	5.813.452	4.992.240	19.620
6	Venezia Giulia e Zara . . . . .	28.979	28.487	1.301	29.543	547	29.332	1.480	351.243	318.500	11.970
7	Emilia . . . . .	451.229	498.174	5.870	504.261	3.855	475.240	18.841	8.359.005	8.087.400	59.440
8	Toscana . . . . .	353.431	356.922	10.726	357.777	1.643	346.459	5.491	4.278.729	3.811.680	113.400
9	Marche . . . . .	258.313	257.203	683	257.663	683	264.069	924	3.606.969	4.213.400	9.460
10	Umbria . . . . .	177.220	175.198	150	175.198	150	173.428	1.180	2.113.882	1.824.800	900
11	Lazio . . . . .	293.135	306.479	—	314.439	—	301.059	60	2.747.090	2.351.100	—
12	Abruzzi e Molise . . . . .	352.058	353.374	2.595	354.321	2.477	352.116	3.209	3.788.778	3.578.300	23.720
13	Campania . . . . .	256.004	273.130	4.180	267.398	2.650	276.305	7.640	2.777.478	2.218.900	28.930
14	Puglie . . . . .	386.882	450.219	5.945	446.487	5.492	433.549	6.090	5.563.974	3.610.300	43.310
15	Lucania . . . . .	192.734	208.574	5.220	207.524	4.300	207.969	4.315	2.489.738	1.858.700	35.010
16	Calabrie . . . . .	202.211	222.204	3.019	223.190	2.165	224.662	2.137	2.529.335	2.137.500	25.780
17	Sicilia . . . . .	677.595	805.365	52.303	792.888	56.195	776.579	71.904	7.857.491	8.874.280	655.040
18	Sardegna . . . . .	188.122	253.074	1.340	251.710	745	241.908	879	1.825.538	1.837.000	8.710
19	ITALIA SETTENTRIONALE . . . . .	1.379.238	1.474.937	18.641	1.523.943	10.037	1.433.159	50.030	27.102.083	24.802.590	237.730
20	ITALIA CENTRALE . . . . .	1.082.099	1.095.802	11.559	1.105.077	2.476	1.085.015	7.655	12.746.670	12.200.980	123.760
21	ITALIA MERIDIONALE . . . . .	1.389.889	1.507.501	20.959	1.498.920	17.084	1.494.601	23.391	17.149.303	13.403.700	156.750
22	ITALIA INSULARE . . . . .	865.717	1.058.439	53.643	1.044.598	56.940	1.018.487	72.783	9.683.029	10.711.280	663.750
	REGNO . . . . .	<b>4.716.943</b>	<b>5.136.679</b>	<b>104.802</b>	<b>5.172.538</b>	<b>86.537</b>	<b>5.031.282</b>	<b>153.859</b>	<b>66.681.085</b>	<b>61.118.550</b>	<b>1.181.990</b>

Cereali  
MENTO

Numero d'ordine	CIRCOSCRIZIONI	PRODUZIONE (quintali)						PRODUZIONE PER ETTARO (quintali)									Numero d'ordine	
		CATASTO AGRARIO 1929	1936		1937		1938		CATASTO AGRARIO 1929	1936		1937		1938				
			IN COMPLESSO	di cui a marzuolo	IN COMPLESSO	di cui a marzuolo	IN COMPLESSO	di cui a marzuolo		1923-28	1929	1936			1937			
												autun- nale	mar- zuolo	IN COM- PLESSO	autun- nale	mar- zuolo		IN COM- PLESSO
64	Aquila degli Abruzzi . . . . .	840.000	6.400	800.000	13.980	8.3	9.8	10.5	10.3	10.5	12.6	12.2	12.6	12.5	11.4	12.5	64	
65	Campobasso . . . . .	1.514.560	3.740	1.505.980	3.340	9.5	11.1	7.2	5.7	7.2	11.0	10.7	11.0	11.0	11.4	11.0	65	
66	Chieti . . . . .	897.790	5.060	789.060	4.460	8.0	9.3	11.1	10.3	11.1	13.0	12.6	13.0	11.4	11.1	11.4	66	
67	Pescara . . . . .	428.820	8.330	401.290	8.330	8.2	10.5	12.2	9.1	12.1	13.7	10.3	13.6	12.8	9.9	12.7	67	
68	Teramo . . . . .	799.930	3.900	783.700	3.700	10.6	13.3	15.2	10.0	15.1	16.0	10.0	16.0	15.7	9.5	15.6	68	
69	Avellino . . . . .	781.580	1.370	871.700	1.880	8.9	9.6	7.3	4.9	7.3	10.9	10.5	10.9	11.6	12.5	11.6	69	
70	Benevento . . . . .	839.760	18.520	804.730	18.890	8.7	10.2	7.5	6.4	7.5	10.0	8.2	9.9	9.6	7.5	9.5	70	
71	Napoli . . . . .	884.940	1.630	1.105.460	1.950	12.8	16.0	10.1	9.0	10.1	14.0	13.0	14.0	18.2	15.0	18.2	71	
72	Salerno . . . . .	512.380	1.560	711.930	49.580	7.4	8.7	8.1	7.9	8.1	10.7	10.8	10.7	13.0	10.2	12.8	72	
73	Bari . . . . .	1.335.100	—	1.345.110	—	9.4	12.9	8.2	—	8.2	14.0	—	14.0	14.6	—	14.6	73	
74	Brindisi . . . . .	505.300	35.600	479.060	33.510	8.0	13.3	6.4	8.4	6.6	10.4	10.9	10.4	10.1	10.3	10.1	74	
75	Foggia . . . . .	3.224.510	4.810	3.500.070	6.150	13.5	16.8	9.1	8.1	9.1	15.5	13.0	15.5	16.8	11.5	16.8	75	
76	Ionio . . . . .	644.040	5.730	698.880	7.080	6.7	9.8	6.6	5.2	6.6	10.6	8.1	10.5	12.5	8.7	12.4	76	
77	Lecce . . . . .	348.150	8.330	298.490	13.130	6.5	9.6	5.5	5.3	5.5	10.3	7.3	10.2	10.1	8.7	10.1	77	
78	Matera . . . . .	1.149.700	800	1.321.190	350	10.0	16.2	10.2	—	10.2	12.8	10.0	12.8	14.8	10.0	14.8	78	
79	Potenza . . . . .	1.236.210	29.770	1.373.470	30.970	8.3	10.5	8.0	6.7	8.0	10.6	7.1	10.5	11.8	7.2	11.6	79	
80	Catanzaro . . . . .	998.160	14.140	1.263.350	17.900	9.7	14.6	9.2	7.7	9.2	11.9	8.0	11.8	15				



## Segue: a) Cereali

## Segue: FRUMENTO

## Regioni agrarie dei Compartimenti e del Regno

CIRCOSCRIZIONI	SUPERFICIE				PRODUZIONE				PRODUZIONE PER ETTARO				
	(ettari)				(quintali)				(quintali)				
	CATASTO AGRARIO 1929	1936	1937	1938	CATASTO AGRARIO 1929	1936	1937	1938	CATASTO AGRARIO 1929	1936	1937	1938	
									1923-28	1929			
PIEMONTE. . . . .	M 15.488	16.522	17.181	16.749	232.709	195.400	255.520	261.900	13,2	15,0	11,8	14,9	15,6
	C 140.621	129.753	141.643	138.378	2.431.083	1.876.100	2.658.800	2.428.090	14,4	17,3	14,5	18,8	17,5
	P 144.144	153.425	159.529	153.514	2.725.782	2.574.100	3.654.320	2.960.410	16,5	18,9	16,8	22,9	19,3
LIGURIA. . . . .	M 19.041	20.287	20.095	19.748	217.461	189.900	208.800	216.910	10,3	11,4	9,4	10,4	11,0
	C 4.091	2.905	3.266	3.269	38.835	24.200	31.320	37.910	8,6	9,5	8,3	9,6	11,6
LOMBARDIA. . . . .	M 10.070	9.956	9.774	9.014	189.072	171.100	200.990	182.650	16,2	18,8	17,2	20,6	20,3
	C 51.341	54.549	54.611	52.709	1.129.404	1.109.900	1.373.670	1.192.130	17,6	22,0	20,3	25,2	22,6
	P 208.215	225.386	239.788	215.485	5.421.147	5.019.100	7.116.310	5.880.960	20,9	26,0	22,3	29,7	27,3
VENEZIA TRIDENTINA	M 11.963	14.150	14.151	13.577	173.340	213.850	222.070	174.870	13,4	14,5	15,1	15,7	12,9
	C 673	788	805	840	10.242	14.400	12.560	11.510	13,5	15,2	18,3	15,6	13,7
	P 605	755	755	755	9.248	16.400	17.450	16.430	15,2	15,3	21,7	23,1	21,8
VENETO. . . . .	M 6.799	4.197	4.235	4.818	105.512	68.150	64.360	90.810	13,3	15,5	16,2	15,2	18,8
	C 54.684	51.497	52.831	53.019	943.005	812.580	1.018.700	1.099.020	14,7	17,2	15,8	19,3	20,7
	P 231.295	264.101	271.475	246.712	4.764.935	4.111.510	6.117.810	6.345.590	17,2	20,6	15,6	22,5	25,7
VENEZIA GIULIA E ZARA	M 2.190	1.803	1.912	1.864	24.570	21.700	27.290	26.940	8,8	11,2	12,0	14,3	14,5
	C 24.134	23.742	24.203	23.897	277.571	249.500	295.360	316.000	10,3	11,5	10,5	12,2	13,2
	P 2.655	2.942	3.428	3.571	49.102	47.300	72.940	80.350	15,3	18,5	16,1	21,3	22,5
EMILIA. . . . .	M 84.668	83.514	85.588	83.600	985.050	1.041.600	1.234.280	1.305.460	11,7	11,6	12,5	14,4	15,6
	C 120.896	124.839	128.779	123.078	1.949.619	1.824.000	2.820.790	2.734.840	15,6	16,1	14,6	21,9	22,2
	P 245.665	289.821	289.894	268.562	5.424.336	5.221.800	7.689.500	7.626.490	20,4	22,1	18,0	26,5	28,4
TOSCANA. . . . .	M 65.578	60.488	61.730	61.150	637.620	598.130	718.650	792.470	9,4	9,7	9,9	11,6	13,0
	C 248.288	253.900	253.107	246.871	3.084.312	2.781.440	3.582.980	4.175.260	11,6	12,4	11,0	14,2	16,9
	P 39.565	42.534	42.940	38.438	556.797	432.110	647.700	722.920	13,0	14,1	10,2	15,1	18,8
MARCHE. . . . .	M 89.729	88.555	89.155	92.240	933.520	1.168.700	1.336.200	1.247.250	9,6	10,4	13,2	15,0	13,5
	C 168.584	168.648	168.508	171.829	2.673.449	3.044.700	3.443.610	3.271.190	13,6	15,9	18,1	20,4	19,0
UMBRIA. . . . .	M 76.394	75.553	75.553	74.983	849.443	823.200	925.080	893.630	10,5	11,1	10,9	12,2	11,9
	C 100.826	99.645	99.645	98.445	1.264.439	1.001.600	1.158.550	1.216.090	12,3	12,5	10,1	11,6	12,4
LAZIO. . . . .	M 70.312	71.939	71.019	68.040	586.696	456.400	587.720	571.210	7,5	8,3	6,3	8,3	8,4
	C 181.295	173.817	176.357	168.819	1.745.989	1.443.400	1.818.440	1.938.500	9,0	9,6	8,3	10,3	11,5
	P 41.528	60.723	67.063	64.200	414.405	451.300	621.020	697.730	9,3	10,0	7,4	9,3	10,9
ABRUZZI E MOLISE. . . . .	M 198.184	193.533	192.685	190.430	1.956.385	1.667.400	2.140.460	2.017.310	8,5	9,9	8,6	11,1	10,6
	C 153.874	159.841	161.636	161.686	1.832.393	1.910.900	2.340.640	2.262.720	9,7	11,9	12,0	14,5	14,0
CAMPANIA. . . . .	M 109.800	115.915	112.455	118.055	1.008.362	838.200	1.102.050	1.209.740	7,8	9,2	7,2	9,8	10,2
	C 85.111	89.070	88.405	90.274	886.102	705.900	1.029.000	1.122.310	9,1	10,4	7,9	11,6	12,4
	P 61.093	68.145	66.538	67.976	883.014	674.800	887.610	1.161.770	11,8	14,5	9,9	13,3	17,1
PUGLIE. . . . .	M 4.840	5.140	5.120	5.125	67.622	41.700	66.560	71.640	11,4	14,0	8,1	13,0	14,0
	C 248.767	291.895	288.628	277.732	3.326.779	2.260.400	3.763.100	3.821.700	9,9	13,4	7,7	13,0	13,8
	P 133.275	153.184	152.739	150.692	2.169.573	1.308.200	2.227.440	2.428.270	12,6	16,2	8,5	14,6	16,1
LUCANIA. . . . .	M 115.015	126.311	125.301	125.816	1.172.492	1.015.800	1.156.830	1.345.760	7,5	10,2	8,0	9,2	10,7
	C 60.068	62.822	62.782	62.712	986.801	642.500	1.017.510	1.084.430	11,4	16,4	10,2	16,2	17,3
	P 17.651	19.441	19.441	19.441	330.445	200.400	211.570	264.470	10,5	18,7	10,3	10,9	13,6
CALABRIE. . . . .	M 24.136	24.660	24.785	24.920	257.786	221.800	259.140	262.830	7,5	10,7	9,0	10,5	10,5
	C 178.075	197.544	198.405	199.742	2.271.549	1.915.700	2.207.350	2.620.720	8,7	12,8	9,7	11,1	13,1
SICILIA. . . . .	M 159.121	201.983	195.914	194.200	1.541.807	2.672.380	2.086.750	2.443.610	7,8	9,7	13,2	10,7	12,6
	C 422.282	482.074	481.136	470.831	5.172.509	5.205.300	6.168.420	6.698.370	9,9	12,2	10,8	12,8	14,2
	P 96.192	121.308	115.838	111.548	1.143.175	996.600	1.409.840	1.541.880	8,7	11,9	8,2	12,2	13,8
SARDEGNA. . . . .	M 17.666	25.425	23.595	23.230	152.072	177.000	225.990	237.230	7,0	8,6	7,0	9,6	10,2
	C 121.278	167.264	168.270	158.639	1.183.601	1.221.400	1.694.470	1.921.420	8,2	9,8	7,3	10,1	12,1
	P 49.178	60.385	59.845	60.039	489.865	438.600	708.050	806.640	7,4	10,0	7,3	11,8	13,4
REGNO. . . . .	M 1.080.994	1.139.931	1.130.248	1.127.559	11.091.519	11.582.410	12.818.740	13.352.210	8,9	10,3	10,2	11,3	11,8
	C 2.384.888	2.534.598	2.553.017	2.502.770	31.207.742	28.043.820	36.435.270	37.952.220	11,0	13,2	11,1	14,3	15,2
	P 1.271.061	1.462.150	1.489.273	1.400.933	24.381.824	21.492.220	31.381.560	30.533.910	18,1	19,2	14,7	21,1	21,8

## Segue: a) Cereali

## SEGALE

CIRCOSCRIZIONI	SUPERFICIE (ettari)				PRODUZIONE (quintali)				PRODUZIONE PER ETTARO (quintali)				
	CATASTO AGRARIO 1929	1936	1937	1938	CATASTO AGRARIO 1929	1936	1937	1938	CATASTO AGRARIO		1936	1937	1938
									1923-28	1929			
Alessandria . . . . .	1.192	1.608	1.578	1.158	16.067	21.000	23.450	14.870	12,4	13,5	13,1	14,9	12,8
Aosta . . . . .	5.740	5.530	5.440	5.330	80.505	79.990	84.530	74.230	12,6	14,0	14,5	15,5	13,9
Asti . . . . .	1.639	897	850	748	25.775	10.820	12.960	10.900	13,1	15,7	12,1	15,2	14,6
Cuneo . . . . .	18.736	12.163	12.134	11.664	276.986	152.910	184.410	180.620	13,3	14,8	12,6	15,2	15,5
Novara . . . . .	7.879	3.596	3.598	4.580	96.412	53.910	55.890	62.320	13,0	12,2	15,0	15,5	13,6
Torino . . . . .	16.607	15.423	15.418	15.392	243.111	203.160	223.780	208.350	13,4	14,6	13,2	14,5	13,5
Vercelli . . . . .	5.336	4.907	4.908	4.908	56.437	41.700	46.600	47.820	10,0	10,6	8,5	9,5	9,7
Genova . . . . .	—	—	10	—	—	—	80	—	—	—	—	8 0	—
Imperia . . . . .	21	21	21	26	136	150	170	180	5,9	6,5	7,1	8,1	6,9
La Spezia . . . . .	15	14	14	17	149	100	100	160	8,9	9,9	7,1	7,1	9 4
Savona . . . . .	109	318	270	270	1.507	3.500	3.240	3.240	12,2	13,8	11,0	12,0	12,0
Bergamo . . . . .	33	25	25	25	496	410	410	380	14,5	15,0	16,4	16,4	15 2
Brescia . . . . .	823	817	817	817	10.254	11.800	13.530	13.530	10,8	12,5	14,4	16,6	16,6
Como . . . . .	1.828	1.830	1.950	2.490	34.526	36.310	39.390	31.220	17,3	18,9	19,8	20,2	12,5
Cremona . . . . .	657	657	657	657	17.224	11.830	14.790	14.790	20,0	26,2	18,0	22,5	22 5
Mantova . . . . .	514	205	212	242	8.058	2.630	3.200	4 110	13,4	15,7	12,8	15,1	17,0
Milano . . . . .	4.522	4.151	4.066	3.063	78.552	71.560	79.100	30.280	15,1	17,4	17,2	19,5	12,8
Pavia . . . . .	3.396	4.330	3.960	3.870	62.651	55.380	60.580	41.270	12,2	18,4	12,8	15,3	10,7
Sondrio . . . . .	1.851	1.851	1.851	1.851	26.580	24.780	26.630	22.550	13,7	14,4	13,4	14,4	12,2
Varese . . . . .	2.786	1.940	2.145	1.950	47.891	34.280	43.060	38.960	16,1	17,2	17,7	20,1	20,0
Bolzano . . . . .	10.848	10.230	10.030	10.030	150.144	152.450	144.960	167.340	13,1	13,8	14,9	14,5	16,7
Trento . . . . .	2.518	1.996	1.899	1.899	31.745	31.680	28.570	22.450	12,0	12,6	15,9	15,0	11,8
Belluno . . . . .	158	159	158	154	2.574	2.060	2.060	2.380	15,3	16,3	13,0	13,0	15,5
Friuli . . . . .	2.656	2.364	2.319	2.367	34.647	29.850	31.200	36 040	11,5	13,0	12,6	13,5	15 2
Padova . . . . .	308	92	82	67	6.551	1.460	1.560	1.470	18,1	21,3	15,9	19,0	21 9
Rovigo . . . . .	400	70	70	60	7.209	1.190	1.260	1.3 00	18,7	18,0	17,0	18,0	23 0
Treviso . . . . .	363	202	224	313	5.809	2.540	2.290	3.760	14,6	16,0	12,6	10,2	12 0
Venezia . . . . .	1.489	490	445	555	26.215	7.540	7.920	10.820	14,9	17,6	15,4	17,8	19,5
Verona . . . . .	1.207	93	93	175	20.860	1.400	1.560	2.730	15,8	17,3	15,1	16,8	15,6
Vicenza . . . . .	44	80	87	91	533	1.150	1.250	1.360	11,2	12,1	14,4	14,4	14 9
Carnaro . . . . .	397	505	642	655	3.594	6.250	9.080	7.820	7,0	9,1	12,4	14,1	11 9
Gorizia . . . . .	580	555	519	541	6.146	6.330	6.830	7.810	9,5	10,6	11,4	13,2	14,4
Istria . . . . .	794	895	861	770	7.103	9.480	7.960	7.530	8,2	8,9	10,6	9,2	10,0
Trieste . . . . .	935	870	870	770	13.796	8.560	8.070	10.680	13,5	14,8	9,8	9,3	13 7
Zara . . . . .	36	28	28	23	330	220	280	300	8,5	9,2	7,9	10,0	13,0
Ferrara . . . . .	1.357	245	400	400	23.914	4.900	9.050	9.510	16,8	17,6	20,0	22,6	23,8
Forlì . . . . .	41	5	5	5	324	50	50	60	7,5	7,9	10,0	10,0	12 0
Modena . . . . .	264	174	183	171	1.377	1.130	1.510	1.490	6,1	5,2	6,5	8,3	8,7
Parma . . . . .	703	471	429	405	9.350	5.520	6.800	6.710	12,4	13,3	11,7	15,9	16,6
Piacenza . . . . .	800	700	600	550	14.672	11.510	12.600	11.500	15,2	18,3	16,4	21,0	20 9
Ravenna . . . . .	670	108	108	108	7.978	2.540	2.470	2.840	10,1	11,9	23,5	22,9	26 3
Apuania . . . . .	17	60	57	57	136	540	540	570	8,0	8,0	9,0	9,5	10,0
Arezzo . . . . .	2.433	2.360	2.330	2.323	24.947	27.490	31.820	24.470	11,1	10,3	11,6	13,7	10,5
Firenze . . . . .	367	112	112	112	4.084	1.120	1.340	1.530	10,0	11,1	10,0	12,0	13,7
Grosseto . . . . .	1.704	234	566	740	15.554	2.440	6.240	7.730	8,4	9,1	10,4	11,0	10 4
Livorno . . . . .	130	122	122	117	1.567	1.220	1.650	1.580	10,6	12,1	10,0	13,5	13 5
Lucca . . . . .	471	438	438	404	5.193	4.460	5.790	5.880	9,8	11,0	10,2	13,2	14 6
Pisa . . . . .	113	171	171	171	1.196	2.350	2.690	2.950	9,0	10,6	13,7	15,7	17 3
Pistoia . . . . .	660	680	680	680	7.047	8.920	10.280	11.640	10,1	10,7	13,1	15,1	17 1
Siena . . . . .	1.119	1.400	1.390	1.295	10.960	11.980	13.880	13.240	9,4	9,8	8,6	10,0	10 2
Ascoli Piceno . . . . .	72	77	77	77	567	1.010	1.020	970	7,4	7,9	13,1	13,2	12 6
Perugia . . . . .	638	638	638	638	5.215	3.790	3.450	3.100	7,0	8,2	5,9	5,4	4 9
Terni . . . . .	—	24	24	24	—	100	100	120	—	—	4,2	4,2	5 0

## Segue: a) Cereali

## Segue: SEGALE

CIRCOSCRIZIONI	SUPERFICIE (ettari)				PRODUZIONE (quintali)				PRODUZIONE PER ETTARO (quintali)				
	CATASTO AGRARIO 1929	1936	1937	1938	CATASTO AGRARIO 1929	1936	1937	1938	CATASTO AGRARIO		1936	1937	1938
									1923-28	1929			
Frosinone. . . . .	254	220	220	236	1.957	1.980	2.120	2.470	6,4	7,7	9,0	9,6	10,5
Littoria. . . . .	—	12	12	12	—	60	80	120	—	—	5,0	6,7	10,0
Rieti. . . . .	671	120	120	120	4.967	720	840	840	6,7	7,4	6,0	7,0	7,0
Roma . . . . .	1.608	795	617	582	18.032	6.360	6.150	6.530	11,2	11,2	8,0	10,0	11,2
Viterbo. . . . .	92	90	102	104	473	380	510	520	5,2	5,1	4,2	5,0	5,0
Aquila degli Abruzzi.	697	680	686	694	5.465	4.930	5.500	5.400	7,0	7,8	7,3	8,0	7,8
Campobasso. . . . .	197	197	197	197	2.364	1.140	2.090	1.660	6,6	12,0	5,8	10,6	8,4
Chieti. . . . .	130	130	130	130	935	1.380	1.450	1.370	6,4	7,2	10,6	11,2	10,5
Pescara. . . . .	45	21	8	—	405	140	60	—	7,0	9,0	6,7	7,5	—
Teramo . . . . .	131	112	112	115	905	800	840	800	5,4	6,9	7,1	7,5	7,0
Avellino. . . . .	1.901	1.480	1.880	1.900	13.769	11.060	17.690	21.680	6,7	7,2	7,5	9,4	11,4
Benevento . . . . .	491	428	441	432	4.346	3.230	3.960	3.290	7,3	8,9	7,5	9,0	7,6
Napoli . . . . .	3.482	2.127	2.145	2.165	43.656	22.670	25.470	31.870	10,6	12,5	10,7	11,9	14,7
Salerno. . . . .	883	635	375	349	8.286	5.290	4.010	4.870	8,6	9,4	8,3	10,7	14,0
Potenza. . . . .	286	305	305	300	2.827	2.710	2.860	2.760	8,5	9,9	8,9	9,4	9,2
Catanzaro. . . . .	2.854	2.771	2.771	2.771	28.994	21.160	25.480	29.910	7,2	10,2	7,6	9,2	10,8
Cosenza . . . . .	3.619	3.000	3.000	3.000	34.964	30.900	29.950	31.180	7,9	9,7	10,3	10,0	10,4
Reggio di Calabria. . .	4.209	4.061	4.061	4.073	27.165	24.480	28.430	24.150	4,3	6,5	6,0	7,0	5,9
Catania. . . . .	1.519	1.411	1.103	1.088	17.576	13.000	8.540	10.620	8,9	11,6	9,2	7,7	9,8
Messina . . . . .	—	12	13	13	—	110	110	140	—	—	9,2	8,5	10,8
Piemonte . . . . .	57.129	44.124	43.926	43.780	795.293	563.490	631.620	599.110	12,9	13,9	12,8	14,4	13,7
Liguria. . . . .	145	353	315	313	1.792	3.750	3.590	3.580	10,9	12,4	10,6	11,4	11,4
Lombardia. . . . .	16.410	15.806	15.683	14.965	286.232	248.980	280.690	206.090	14,7	17,4	15,8	17,9	13,8
Venezia Tridentina . .	13.366	12.226	11.929	11.929	181.889	184.130	173.530	189.790	12,9	13,6	15,1	14,5	15,9
Veneto . . . . .	6.625	3.550	3.478	3.782	104.398	47.190	49.100	59.940	14,1	15,8	13,3	14,1	15,8
Venezia Giulia e Zara.	2.742	2.853	2.920	2.759	30.969	30.840	32.220	34.190	10,1	11,3	10,8	11,0	12,4
Emilia. . . . .	3.835	1.703	1.725	1.639	57.615	25.650	32.480	32.110	13,6	15,0	15,1	18,8	19,6
Toscana. . . . .	7.014	5.577	5.866	5.899	70.684	60.520	74.230	69.590	9,9	10,1	10,9	12,7	11,8
Marche . . . . .	72	77	77	77	567	1.010	1.020	970	7,4	7,9	13,1	13,2	12,6
Umbria. . . . .	638	662	662	662	5.215	3.890	3.550	3.220	7,0	8,2	5,9	5,4	4,9
Lazio . . . . .	2.625	1.237	1.071	1.054	25.429	9.500	9.700	10.480	9,4	9,7	7,7	9,1	9,9
Abruzzi e Molise. . .	1.200	1.140	1.133	1.136	10.074	8.390	9.940	9.230	6,7	8,4	7,4	8,8	8,1
Campania. . . . .	6.757	4.670	4.841	4.846	70.057	42.250	51.130	61.710	9,0	10,4	9,0	10,6	12,7
Lucania . . . . .	286	305	305	300	2.827	2.710	2.860	2.760	8,5	9,9	8,9	9,4	9,2
Calabrie. . . . .	10.682	9.832	9.832	9.844	91.123	76.540	83.860	85.240	6,3	8,5	7,8	8,5	8,7
Sicilia. . . . .	1.519	1.423	1.116	1.101	17.576	13.110	8.650	10.760	8,9	11,6	9,2	7,8	9,8
ITALIA SETTENTRION.	100.252	80.615	79.976	79.167	1.458.188	1.104.030	1.203.230	1.124.810	13,2	14,5	13,7	15,0	14,2
ITALIA CENTRALE . .	10.349	7.553	7.676	7.692	101.895	74.920	88.500	84.260	9,6	9,8	9,9	11,5	11,0
ITALIA MERIDIONALE .	18.925	15.947	16.111	16.126	174.081	129.890	147.790	158.940	7,3	9,2	8,1	9,2	9,9
ITALIA INSULARE. . .	1.519	1.423	1.116	1.101	17.576	13.110	8.650	10.760	8,9	11,6	9,2	7,8	9,8
REGNO. . . . .	131.045	105.538	104.879	104.086	1.751.740	1.321.950	1.448.170	1.378.770	12,0	13,4	12,5	13,8	13,2

## Segue: a) Cereali

## Orzo

CIRCOSCRIZIONI	SUPERFICIE				PRODUZIONE				PRODUZIONE PER ETTARO				
	(ettari)				(quintali)				(quintali)				
	CATASTO AGRARIO 1929	1936	1937	1938	CATASTO AGRARIO 1929	1936	1937	1938	CATASTO AGRARIO		1936	1937	1938
									1923-28	1929			
Alessandria. . . . .	184	230	230	201	4.415	4.220	4.420	3.550	20,2	24,0	18,3	19,2	17,7
Aosta. . . . .	277	260	256	256	3.293	3.420	3.620	3.430	10,8	11,9	13,2	14,1	13,4
Asti. . . . .	8	24	46	54	112	360	870	1.050	13,4	14,0	15,0	18,9	19,4
Cuneo. . . . .	366	330	330	336	4.110	3.010	3.610	3.690	10,2	11,2	9,1	10,9	11,0
Torino. . . . .	489	442	424	423	6.341	5.970	5.840	5.740	12,0	13,0	13,5	13,8	13,6
Vercelli. . . . .	4	6	6	6	22	40	50	50	5,0	5,5	6,7	8,3	8,3
Genova. . . . .	—	15	15	15	—	180	180	180	—	—	12,0	12,0	12,0
Imperia. . . . .	27	27	27	25	152	160	190	150	5,6	5,6	5,9	7,0	6,0
La Spezia. . . . .	—	6	6	11	—	50	50	100	—	—	8,3	8,3	9,1
Savona. . . . .	9	45	35	29	108	500	350	250	10,0	12,0	11,1	10,0	8,6
Bergamo. . . . .	11	2	2	8	165	40	40	130	15,5	15,0	20,0	20,0	16,3
Brescia. . . . .	56	56	56	56	627	1.040	1.150	1.150	10,4	11,2	18,6	20,5	20,5
Como. . . . .	20	20	24	24	342	360	440	360	17,4	17,1	18,0	18,3	15,0
Mantova. . . . .	376	111	115	106	6.776	1.480	1.820	1.910	16,3	18,0	13,3	15,8	18,0
Milano. . . . .	16	—	—	—	240	—	—	—	15,0	15,0	—	—	—
Pavia. . . . .	3	—	—	—	55	—	—	—	18,3	18,3	—	—	—
Sondrio. . . . .	44	44	44	44	608	590	630	540	13,5	13,8	13,4	14,3	12,3
Varese. . . . .	16	18	18	19	273	310	340	350	16,1	17,1	17,2	18,9	18,4
Bolzano. . . . .	2.386	2.275	2.344	2.380	33.828	32.510	36.110	37.200	13,9	14,2	14,3	15,4	15,6
Trento. . . . .	1.731	1.724	1.571	1.571	18.971	24.760	21.840	16.320	12,5	11,0	14,4	13,9	10,4
Belluno. . . . .	307	328	318	293	4.943	4.310	4.410	4.680	15,1	16,1	13,1	13,9	16,0
Friuli. . . . .	771	739	717	732	11.221	9.790	10.450	11.830	12,7	14,6	13,2	14,6	16,2
Padova. . . . .	118	39	38	61	2.621	730	820	1.400	19,5	22,2	18,7	21,6	23,0
Rovigo. . . . .	56	30	30	40	1.032	510	540	1.000	19,1	18,4	17,0	18,0	25,0
Treviso. . . . .	—	16	27	65	—	220	430	890	—	—	13,8	15,9	13,7
Venezia. . . . .	105	100	170	215	2.058	1.660	3.270	4.450	17,6	19,6	16,6	19,2	20,7
Verona. . . . .	584	29	29	43	9.516	460	570	690	14,9	16,3	15,9	19,7	16,0
Vicenza. . . . .	98	170	135	125	1.507	2.450	1.920	1.960	13,2	15,4	14,4	14,2	15,7
Carnaro. . . . .	492	520	374	438	4.891	8.260	5.820	8.470	7,6	9,9	15,9	15,6	19,3
Gorizia. . . . .	1.157	1.214	1.103	1.101	12.423	14.430	15.220	16.610	9,8	10,7	11,9	13,8	15,1
Istria. . . . .	3.305	3.180	3.124	3.063	27.771	27.890	28.180	28.860	7,9	8,4	8,8	9,0	9,4
Trieste. . . . .	623	597	580	587	7.546	7.500	5.940	9.270	11,0	12,1	12,6	10,2	15,8
Zara. . . . .	149	140	140	130	1.216	580	1.400	1.690	7,2	8,2	7,0	10,0	13,0
Bologna. . . . .	2.354	2.177	1.525	1.325	28.920	27.320	19.560	22.550	11,6	12,3	12,5	12,8	17,0
Ferrara. . . . .	260	60	85	70	4.765	1.100	1.950	1.700	18,2	18,3	18,3	22,9	24,3
Forlì. . . . .	2.845	2.770	2.770	2.790	29.003	31.100	34.500	36.400	10,2	10,2	11,2	12,5	13,0
Modena. . . . .	3.170	2.482	2.479	2.320	32.502	26.220	30.770	29.450	11,3	10,3	10,6	12,4	12,7
Parma. . . . .	661	578	598	881	9.634	8.960	11.590	20.390	14,5	14,6	15,5	19,4	23,1
Piacenza. . . . .	—	—	—	50	—	—	—	1.100	—	—	—	—	22,0
Ravenna. . . . .	1.319	375	375	375	26.467	8.960	9.120	10.480	17,8	20,1	23,9	24,3	27,9
Reggio nell'Emilia. . . . .	2.052	1.500	1.410	2.400	20.682	16.210	18.420	40.300	10,1	10,1	10,8	13,1	16,8
Apuania. . . . .	243	340	345	342	1.820	2.240	2.610	2.740	7,3	7,5	6,6	7,6	8,0
Arezzo. . . . .	1.084	1.042	1.027	1.034	10.746	11.500	12.140	11.810	10,6	9,9	11,0	11,8	11,4
Firenze. . . . .	1.439	531	531	531	15.385	5.190	6.180	6.990	9,8	10,7	9,8	11,6	13,2
Grosseto. . . . .	3.480	360	910	1.980	36.051	5.060	13.600	23.690	10,2	10,4	14,1	14,9	12,0
Livorno. . . . .	816	867	867	962	8.006	7.450	10.260	13.330	8,7	9,8	9,1	11,8	13,9
Lucca. . . . .	374	360	360	337	4.190	3.510	4.090	4.820	10,0	11,2	9,8	11,4	14,3
Pisa. . . . .	1.164	1.165	1.164	1.164	11.313	17.740	20.160	22.220	9,3	9,8	15,2	17,3	19,1
Pistoia. . . . .	276	285	285	285	3.858	3.910	4.750	5.280	13,4	14,0	13,7	16,7	18,5
Siena. . . . .	1.795	1.850	1.847	1.841	19.424	17.120	19.900	20.300	10,1	10,8	9,3	10,8	11,0
Ancona. . . . .	1.049	1.147	1.155	1.140	10.364	15.140	16.070	15.230	9,6	9,9	13,2	13,9	13,4
Ascoli Piceno. . . . .	990	1.100	1.100	1.100	10.300	13.010	12.880	13.580	9,5	10,4	11,8	11,7	12,3
Macerata. . . . .	3.434	3.010	2.950	2.950	35.693	24.110	33.190	29.990	9,5	10,4	8,0	11,3	10,2
Pesaro e Urbino. . . . .	2.510	2.474	2.474	2.480	26.801	26.790	25.180	32.240	9,3	10,7	10,8	10,2	13,0
Perugia. . . . .	5.784	5.727	5.727	5.727	79.983	55.280	44.500	45.580	12,6	13,8	9,7	7,8	8,0
Terni. . . . .	307	307	307	307	2.822	2.550	2.550	2.860	8,4	9,2	8,3	8,3	9,3
Frosinone. . . . .	716	300	300	351	5.580	2.710	3.180	3.700	7,1	7,8	9,0	10,6	10,5
Littoria. . . . .	133	540	750	750	1.109	4.390	7.650	7.860	6,4	8,3	8,1	10,2	10,5
Rieti. . . . .	116	260	260	260	740	1.540	1.770	1.980	5,7	6,4	5,9	6,8	7,6
Roma. . . . .	1.795	1.499	1.797	1.860	20.517	14.320	17.970	23.100	11,7	11,4	9,6	10,0	12,4
Viterbo. . . . .	1.212	1.008	1.180	1.115	11.444	6.440	9.580	9.510	9,5	9,4	6,4	8,1	8,5

## Segue: a) Cereali

## Segue: ORZO

CIRCOSCRIZIONI	SUPERFICIE (ettari)				PRODUZIONE (quintali)				PRODUZIONE PER ETTARO (quintali)				
	CATASTO AGRARIO 1929	1936	1937	1938	CATASTO AGRARIO 1929	1936	1937	1938	CATASTO AGRARIO		1936	1937	1938
									1923-28	1929			
Aquila degli Abruzzi . . . . .	2.502	2.472	2.484	2.500	23.995	20.530	21.440	20.280	9,1	9,6	8,3	8,6	8,1
Campobasso . . . . .	609	609	609	609	7.364	3.600	5.600	5.530	7,2	12,1	5,9	9,2	9,1
Chieti . . . . .	934	934	934	934	8.119	10.210	10.760	10.210	7,7	8,7	10,9	11,5	10,9
Pescara . . . . .	145	221	192	182	1.505	2.290	2.190	2.070	8,8	10,4	10,4	11,4	11,4
Teramo . . . . .	1.030	1.050	1.035	1.040	12.382	12.980	12.770	12.500	10,1	12,0	12,4	12,3	12,0
Avellino . . . . .	3.524	2.740	2.220	3.000	29.498	19.780	20.290	31.040	8,0	8,4	7,2	9,1	10,3
Benevento . . . . .	1.578	1.700	1.690	1.685	18.735	14.810	16.800	17.090	10,8	11,9	8,7	9,9	10,1
Napoli . . . . .	2.766	2.275	2.260	2.395	37.644	23.280	25.960	33.390	12,1	13,6	10,2	11,5	13,9
Salerno . . . . .	582	398	588	496	6.407	2.890	6.510	6.290	9,5	11,0	7,3	11,1	12,7
Bari . . . . .	4.360	4.989	5.024	5.010	49.596	51.210	85.630	80.900	9,8	11,4	10,3	17,0	16,1
Brindisi . . . . .	3.745	3.810	3.875	3.900	35.175	33.210	50.690	50.470	6,9	9,4	8,7	13,1	12,9
Foggia . . . . .	10.493	5.315	5.040	5.020	138.426	74.650	70.930	74.530	11,3	13,2	14,0	14,1	14,8
Ionio . . . . .	3.866	5.070	4.920	5.100	40.319	39.280	58.960	57.590	6,9	10,4	7,7	11,8	11,3
Lecce . . . . .	13.835	15.986	15.986	16.765	111.878	88.420	144.800	161.060	5,9	8,1	5,5	9,1	9,6
Matera . . . . .	5.052	5.250	5.250	5.250	55.463	50.680	78.630	90.410	9,5	11,0	9,7	15,0	17,2
Potenza . . . . .	6.307	5.939	6.066	6.013	64.127	59.640	66.730	71.050	7,8	10,2	10,0	11,0	11,8
Catanzaro . . . . .	6.984	6.127	6.208	6.208	85.618	44.720	71.870	86.870	8,7	12,3	7,3	11,6	14,0
Cosenza . . . . .	3.403	3.100	3.190	3.220	36.474	32.520	35.380	39.510	8,6	10,7	10,5	11,1	12,3
Reggio di Calabria . . . . .	2.686	2.571	2.571	2.571	22.275	16.060	18.630	18.280	5,6	8,3	6,2	7,2	7,1
Agrigento . . . . .	7.225	4.303	3.722	4.224	66.936	50.430	43.510	51.690	8,4	9,3	11,7	11,7	12,2
Caltanissetta . . . . .	4.512	5.291	5.003	4.777	62.838	40.830	58.370	79.310	13,3	13,9	7,7	11,7	16,6
Catania . . . . .	11.600	11.303	12.159	11.442	144.401	86.980	135.220	132.130	9,4	12,4	7,7	11,1	11,5
10.129	4.300	4.600	5.000	122.702	51.600	82.800	90.000	10,0	12,1	12,0	18,0	18,0	
Messina . . . . .	2.502	2.835	2.821	2.680	20.698	26.050	31.100	33.140	6,4	8,3	9,2	11,0	12,4
Palermo . . . . .	8.710	5.692	5.692	5.692	119.388	93.480	78.040	80.190	10,8	13,7	16,4	13,7	14,1
Ragusa . . . . .	5.645	5.192	5.800	5.800	59.889	52.860	88.350	88.350	9,6	10,6	10,2	15,2	15,2
Siracusa . . . . .	4.336	3.730	3.550	3.475	40.575	22.570	39.520	41.000	7,7	9,4	6,1	11,1	11,8
Trapani . . . . .	10.626	6.700	6.358	7.110	122.791	75.050	70.050	94.200	9,7	11,6	11,2	11,0	13,2
Cagliari . . . . .	9.445	8.056	8.085	8.072	77.333	74.540	94.780	77.140	8,4	8,2	9,3	11,7	9,6
Nuoro . . . . .	16.302	15.650	14.800	14.420	187.435	185.550	193.300	156.720	9,8	11,5	11,9	13,1	10,9
Sassari . . . . .	10.390	4.790	5.696	5.255	102.962	47.020	58.830	58.910	9,1	9,9	9,8	10,3	11,2
Piemonte . . . . .	1.328	1.292	1.292	1.276	18.293	17.020	18.410	17.510	12,4	13,8	13,2	14,2	13,7
Liguria . . . . .	36	53	83	80	260	890	770	680	6,7	7,2	9,6	9,3	8,5
Lombardia . . . . .	542	251	255	257	9.086	3.820	4.420	4.440	15,5	16,8	15,2	17,1	17,3
Venezia Tridentina . . . . .	4.117	3.959	3.915	3.951	52.799	57.270	57.950	53.520	13,3	12,8	14,3	14,8	13,5
Veneto . . . . .	2.039	1.451	1.464	1.574	32.898	20.130	22.410	26.900	14,5	16,1	13,9	15,3	17,1
Venezia Giulia e Zara . . . . .	5.726	5.651	5.321	5.319	53.847	59.067	56.560	64.900	8,6	9,4	10,5	10,6	12,2
Emilia . . . . .	12.661	9.942	9.242	10.211	151.973	119.870	125.910	162.370	11,9	12,0	12,1	13,6	15,9
Toscana . . . . .	10.667	6.750	7.336	8.476	110.793	73.720	93.690	111.180	10,0	10,4	10,9	12,8	13,1
Marche . . . . .	7.983	7.731	7.679	7.670	83.158	79.050	87.320	91.040	9,4	10,4	10,2	11,4	11,9
Umbria . . . . .	6.091	6.034	6.034	6.034	82.805	57.830	47.050	48.440	12,4	13,6	9,6	7,8	8,0
Lazio . . . . .	3.972	3.607	4.287	4.336	39.390	29.400	40.150	46.150	9,8	9,9	8,2	9,4	10,6
Abruzzi e Molise . . . . .	5.220	5.286	5.254	5.265	53.365	49.610	52.760	50.590	8,8	10,2	9,4	10,0	9,6
Campania . . . . .	8.450	7.113	6.758	7.576	92.284	60.760	69.560	87.810	10,0	10,9	8,5	10,3	11,6
Puglie . . . . .	36.299	35.170	34.905	35.795	375.394	286.770	411.010	424.550	8,1	10,3	8,2	11,8	11,9
Lucania . . . . .	11.359	11.189	11.316	11.263	119.590	110.320	145.360	161.460	8,5	10,5	9,9	12,8	14,3
Calabria . . . . .	13.073	11.798	11.969	11.999	144.367	93.300	125.880	144.660	8,0	11,0	7,9	10,5	12,1
Sicilia . . . . .	65.285	49.346	49.705	50.200	760.218	499.850	626.960	690.010	9,7	11,6	10,1	12,6	13,7
Sardegna . . . . .	36.137	28.496	28.581	27.747	367.730	307.110	346.910	292.770	9,2	10,2	10,8	12,1	10,6
ITALIA SETTENTRION . . . . .	26.449	22.679	21.576	22.668	319.156	278.060	286.430	330.320	11,7	12,1	12,3	13,3	14,6
ITALIA CENTRALE . . . . .	28.713	24.122	25.336	26.516	316.146	240.000	268.210	296.810	10,3	11,0	9,9	10,6	11,2
ITALIA MERIDIONALE . . . . .	74.401	70.556	70.202	71.898	785.000	600.760	804.570	869.070	8,4	10,6	8,5	11,5	12,1
ITALIA INSULARE . . . . .	101.422	77.842	78.286	77.947	1.127.948	806.960	973.870	982.780	9,5	11,1	10,4	12,4	12,6
REGNO . . . . .	230.885	185.188	195.400	198.029	2.548.250	1.925.780	2.333.080	2.478.980	8,5	10,0	8,8	11,8	12,5

## Segue: a) Cereali

## AVENA

CIRCOSCRIZIONI	SUPERFICIE (ettari)				PRODUZIONE (quintali)				PRODUZIONE PER ETTARO (quintali)				
	CATASTO AGRARIO 1929	1936	1937	1938	CATASTO AGRARIO 1929	1936	1937	1938	CATASTO AGRARIO		1936	1937	1938
									1923-28	1929			
Alessandria. . . . .	3.852	3.911	3.810	3.760	71.822	55.490	60.380	63.050	14,8	18,6	14,2	15,8	16,8
Aosta . . . . .	721	875	812	835	11.158	14.580	14.830	16.370	13,8	15,5	16,7	18,3	19,6
Asti. . . . .	803	589	535	435	14.300	8.100	10.640	9.070	14,0	17,8	13,8	19,9	20,9
Cuneo. . . . .	2.822	2.892	2.881	2.787	38.026	38.310	45.540	45.740	12,4	13,5	13,2	15,8	16,4
Novara. . . . .	1.431	2.932	1.710	1.944	25.216	51.830	34.040	41.380	15,7	17,6	17,7	19,9	21,3
Torino. . . . .	2.211	2.203	2.219	2.698	31.860	31.050	32.590	38.300	13,4	14,4	14,1	14,7	14,2
Vercelli. . . . .	5.023	4.647	4.017	3.843	67.065	63.310	54.930	61.520	12,9	13,4	13,6	13,7	16,0
Genova. . . . .	—	—	18	10	—	—	180	100	—	—	—	10,0	10,0
Imperia. . . . .	99	99	99	90	432	500	590	540	3,5	4,4	5,1	6,0	6,0
La Spezia. . . . .	—	20	22	23	—	140	180	220	—	—	7,0	8,2	9,6
Savona. . . . .	63	278	260	240	908	3.300	3.010	2.720	12,5	14,4	11,9	11,6	11,3
Bergamo. . . . .	168	176	166	166	3.105	3.000	3.310	2.720	17,2	18,5	17,0	19,9	16,4
Brescia. . . . .	785	795	356	795	16.691	14.420	7.220	21.030	15,9	21,3	18,1	20,3	26,5
Como. . . . .	171	188	180	200	3.675	3.890	3.960	3.000	19,9	21,5	20,7	22,0	15,0
Cremona. . . . .	2.011	2.071	2.011	4.022	49.814	37.000	45.270	90.540	19,0	24,8	18,4	22,5	22,5
Mantova. . . . .	1.818	1.352	1.221	1.132	30.404	15.300	16.130	20.760	14,6	16,7	11,3	13,2	18,3
Milano. . . . .	4.307	4.090	4.330	3.580	85.226	77.140	94.660	73.820	18,5	19,8	18,9	21,9	20,6
Pavia. . . . .	4.683	5.281	5.251	5.447	107.998	94.470	100.450	102.920	19,2	23,1	17,9	19,1	18,9
Varese. . . . .	508	489	492	482	8.324	9.060	9.890	9.620	15,3	16,4	18,5	20,1	20,0
Bolzano. . . . .	1.797	1.670	1.750	1.750	24.091	22.810	24.870	27.140	12,9	13,4	13,7	14,2	15,5
Trento. . . . .	218	213	220	220	2.111	3.640	3.390	2.450	12,0	9,7	17,1	15,4	11,1
Belluno. . . . .	—	1	1	2	—	20	20	40	—	—	20,0	20,0	20,0
Friuli. . . . .	2.092	2.173	2.116	2.163	28.429	24.880	29.020	33.020	12,4	13,6	11,4	13,7	15,3
Padova. . . . .	1.122	570	440	565	23.526	9.660	8.560	12.460	18,2	21,0	16,9	19,5	22,1
Rovigo. . . . .	768	370	378	480	16.489	7.400	8.690	12.480	20,3	21,5	20,0	23,0	26,0
Treviso. . . . .	388	245	247	455	5.985	3.040	3.350	6.270	14,1	15,4	12,4	13,6	13,8
Venezia. . . . .	3.094	1.832	1.202	1.800	62.919	31.660	23.730	37.110	17,6	20,3	17,3	19,7	20,6
Verona. . . . .	1.821	412	412	603	31.641	6.180	7.340	12.580	15,9	17,4	15,0	17,8	20,9
Vicenza. . . . .	2.254	1.800	1.720	1.830	32.644	26.000	24.950	30.490	13,5	14,5	14,4	14,5	16,7
Carnaro. . . . .	187	277	250	220	1.846	2.410	3.310	2.760	7,6	9,9	8,7	13,2	12,5
Gorizia. . . . .	818	799	715	705	9.133	8.930	9.440	8.930	9,9	11,2	11,2	13,2	14,5
Istria. . . . .	1.780	1.560	1.553	1.527	16.323	13.350	14.220	14.400	8,4	9,2	8,6	9,2	9,4
Trieste. . . . .	640	608	602	702	8.917	5.780	5.260	9.220	12,9	13,9	9,5	8,7	13,1
Zara. . . . .	81	80	80	75	713	560	800	980	8,8	8,8	7,0	10,0	13,1
Bologna. . . . .	2.891	2.040	1.185	650	41.453	25.210	15.870	8.590	13,6	14,3	12,4	13,4	13,2
Ferrara. . . . .	1.891	450	465	380	37.334	8.500	8.760	9.900	18,7	19,7	18,9	21,6	26,1
Forlì. . . . .	2.495	2.470	2.470	2.480	32.911	34.200	36.200	38.800	13,4	13,2	13,8	14,7	15,6
Modena. . . . .	517	216	227	224	7.243	2.710	3.110	3.610	15,7	14,0	12,5	13,7	16,1
Parma. . . . .	1.887	1.191	1.076	1.104	28.530	15.300	21.520	23.290	14,8	15,1	12,8	20,0	21,1
Piacenza. . . . .	1.406	1.300	1.150	1.300	30.845	21.950	27.200	31.200	17,5	21,9	16,9	23,7	24,0
Ravenna. . . . .	2.877	428	428	428	55.755	10.430	10.680	12.070	19,3	19,4	24,4	25,0	28,2
Reggio nell'Emilia. . . . .	—	50	40	50	—	650	680	800	—	—	13,0	17,0	16,0
Arezzo. . . . .	1.603	1.486	1.481	1.480	19.499	17.700	19.880	18.090	12,1	12,2	11,9	13,4	12,2
Firenze. . . . .	5.248	2.351	2.351	2.351	55.133	23.770	28.340	32.670	12,3	10,5	10,1	12,1	13,9
Grosseto. . . . .	21.148	11.695	13.550	15.560	264.535	147.600	241.900	227.340	12,1	12,5	12,6	17,9	14,6
Livorno. . . . .	3.639	3.124	3.174	2.824	46.465	31.260	42.090	38.880	11,0	12,8	10,0	13,3	18,8
Lucca. . . . .	606	410	387	335	11.369	6.820	8.260	7.800	16,9	18,8	16,6	21,3	23,3
Pisa. . . . .	6.559	6.567	6.567	6.654	91.651	104.330	119.090	128.050	12,5	14,0	15,9	18,1	19,2
Pistoia. . . . .	823	804	804	804	12.575	13.460	15.550	16.350	15,0	15,3	16,7	19,3	20,3
Sienna. . . . .	4.581	4.800	4.770	4.695	59.086	60.630	60.820	63.350	12,7	12,9	12,6	12,8	13,5
Ancona. . . . .	131	181	181	181	1.432	2.880	3.010	2.810	10,3	10,9	15,9	16,6	15,5
Ascoli Piceno. . . . .	552	553	553	553	4.731	6.520	6.640	7.250	7,8	8,6	11,8	12,0	13,1
Pesaro e Urbino. . . . .	1.881	1.837	1.837	1.837	17.301	18.120	16.690	27.500	10,1	9,2	9,9	9,1	15,0
Perugia. . . . .	9.843	9.919	9.918	9.918	152.186	91.290	83.070	79.640	14,1	15,5	9,2	8,4	8,0
Terni. . . . .	1.265	1.586	1.586	1.586	11.768	20.030	23.200	23.200	8,5	9,3	12,6	14,6	14,6
Frosinone. . . . .	4.829	3.988	3.988	3.975	40.315	36.550	40.480	43.190	7,3	8,3	9,2	10,2	10,9
Littoria. . . . .	4.016	3.270	4.730	4.730	43.261	24.100	52.740	54.220	9,9	10,8	7,4	11,2	11,5
Rieti. . . . .	160	938	938	938	1.461	7.790	9.170	8.330	8,4	9,1	8,3	9,8	8,9
Roma. . . . .	12.508	9.277	11.184	10.600	170.253	69.720	131.020	150.290	12,6	13,6	7,5	11,7	14,2
Viterbo. . . . .	6.516	6.555	6.820	6.672	74.346	38.960	74.780	73.970	11,7	11,4	5,9	11,0	11,1

## Segue: a) Cereali

## Segue: AVENA

CIRCOSCRIZIONI	SUPERFICIE (ettari)				PRODUZIONE (quintali)				PRODUZIONE PER ETTARO (quintali)				
	CATASTO AGRARIO 1929	1936	1937	1938	CATASTO AGRARIO 1929	1936	1937	1938	CATASTO AGRARIO		1936	1937	1938
									1923-28	1929			
Aquila degli Abruzzi	45	48	46	45	342	360	370	350	7,3	7,6	7,5	8,0	7,8
Campobasso	9.952	12.193	12.193	12.193	134.207	98.040	151.980	150.700	8,5	13,5	8,0	12,5	12,4
Chieti	3.529	3.529	3.529	3.529	29.328	45.770	48.060	45.690	7,4	8,3	13,0	13,6	12,9
Pescara	571	756	760	626	4.689	7.050	7.960	6.540	7,9	8,2	9,3	10,5	10,4
Teramo	1.345	1.243	1.239	1.215	15.004	13.860	13.990	13.150	9,6	11,2	11,2	11,3	10,8
Avellino	11.368	9.415	9.000	10.500	96.279	61.880	75.740	109.300	7,4	8,5	6,6	8,4	10,4
Benevento	7.472	7.600	7.577	7.590	77.730	53.990	71.600	67.080	8,8	10,4	7,1	9,4	8,8
Napoli	6.856	6.272	6.245	6.370	100.078	68.480	76.840	96.660	12,4	14,6	10,9	12,3	15,2
Salerno	7.722	4.970	5.038	4.825	63.023	37.710	55.780	58.510	7,1	8,2	7,6	11,1	12,1
Bari	31.794	32.442	32.112	32.275	354.458	291.430	600.150	467.590	10,1	11,1	9,0	18,7	14,5
Brindisi	8.364	9.585	9.800	9.870	82.032	94.360	146.260	141.760	7,1	9,8	9,8	14,9	14,4
Foggia	47.397	48.670	48.530	48.505	611.712	694.350	845.430	779.040	11,6	12,9	14,3	17,4	16,1
Ionio	26.431	19.520	18.450	19.340	270.957	131.700	234.400	228.970	7,0	10,3	6,7	12,7	11,8
Lecce	12.894	13.679	13.679	13.679	106.403	52.260	115.020	132.070	5,7	8,3	3,8	8,4	9,7
Matera	30.734	29.545	29.545	29.545	391.879	324.710	446.340	513.290	8,8	12,8	11,0	15,1	17,4
Potenza	30.252	27.495	27.645	28.037	301.322	321.770	348.000	352.240	8,3	10,0	11,7	12,6	12,6
Catanzaro	19.507	21.342	21.342	21.342	332.325	160.370	265.920	297.620	11,4	17,0	7,5	12,5	13,9
Cosenza	12.648	11.800	12.290	12.480	133.944	134.630	162.980	173.190	8,6	10,6	11,4	13,3	13,9
Reggio di Calabria	3.018	2.950	2.950	2.950	25.985	19.340	22.290	21.500	6,3	8,6	6,6	7,6	7,3
Agrigento	3.119	3.014	2.404	2.504	26.034	26.840	29.370	31.330	8,1	8,3	8,9	12,2	12,5
Caltanissetta	2.003	1.783	1.429	1.071	22.916	17.330	13.820	18.510	10,5	11,4	9,7	9,7	17,3
Catania	1.748	1.735	2.145	1.927	17.688	13.450	23.540	19.550	8,2	10,1	7,8	11,0	10,1
Enna	3.062	1.000	1.000	1.200	36.678	15.000	18.000	24.000	10,3	12,0	15,0	18,0	20,0
Messina	513	505	474	433	4.733	3.740	4.750	4.210	7,4	9,2	7,4	10,0	9,7
Palermo	13.727	14.675	14.675	14.675	142.396	278.410	208.080	223.110	8,9	10,3	19,0	14,2	15,2
Ragusa	1.850	900	1.013	1.140	19.810	6.190	11.640	13.100	9,7	10,7	6,9	11,5	11,5
Siracusa	1.636	740	650	605	16.389	3.720	6.910	7.080	8,1	10,0	5,0	10,6	11,7
Trapani	10.678	9.718	9.906	9.755	132.100	118.210	145.880	151.850	11,2	12,4	12,2	14,7	15,6
Cagliari	9.415	8.406	8.383	8.295	94.132	80.440	110.930	91.020	9,7	10,0	9,6	13,2	11,0
Nuoro	164	580	567	785	2.591	7.440	8.100	10.760	14,0	15,8	12,8	14,3	13,7
Sassari	13.519	6.184	6.930	7.014	180.524	72.480	121.700	95.030	12,3	13,4	11,7	17,6	13,5
Piemonte	16.863	18.049	15.984	16.302	259.447	262.670	252.950	275.430	13,6	15,4	14,6	15,8	16,9
Liguria	162	397	399	363	1.340	3.940	3.960	3.580	7,0	8,3	9,9	9,9	9,9
Lombardia	14.451	14.382	14.007	15.824	305.237	254.280	280.890	324.410	18,0	21,1	17,7	20,1	20,5
Venezia Tridentina	2.015	1.883	1.970	1.970	26.202	26.450	28.260	29.590	12,8	13,0	14,0	14,3	15,0
Veneto	11.539	7.403	6.516	7.898	201.633	108.840	105.660	144.450	15,7	17,5	14,7	16,2	18,3
Venezia Giulia e Zara	3.506	3.324	3.200	3.229	36.932	31.030	33.030	37.600	9,5	10,5	9,3	10,3	11,6
Emilia	13.964	8.145	6.981	6.616	234.071	118.950	124.020	128.260	16,1	16,8	14,6	17,8	19,4
Toscana	44.207	31.237	33.084	34.703	560.313	405.570	535.930	532.530	12,3	12,7	13,0	16,2	15,3
Marche	2.564	2.571	2.571	2.571	23.464	27.520	26.340	37.560	9,6	9,2	10,7	10,2	14,6
Umbria	11.108	11.505	11.504	11.504	163.954	111.320	106.270	102.840	13,5	14,8	9,7	9,2	8,9
Lazio	28.029	24.028	27.660	26.915	329.636	177.120	308.190	330.000	11,1	11,8	7,4	11,1	12,3
Abruzzi e Molise	15.442	17.769	17.767	17.608	183.570	165.080	222.360	216.430	8,3	11,9	9,3	12,5	12,3
Campania	33.418	28.257	27.860	29.285	337.110	222.060	279.960	331.550	8,7	10,1	7,9	10,0	11,3
Puglie	126.880	123.896	122.571	123.669	1.425.562	1.264.100	1.941.260	1.749.430	9,4	11,2	10,2	15,8	14,1
Lucania	60.986	57.040	57.190	57.582	693.201	646.480	794.340	865.530	8,6	11,4	11,3	13,9	15,0
Calabria	35.173	36.092	36.582	36.772	492.254	314.340	451.190	492.310	10,0	14,0	8,7	12,3	13,4
Sicilia	38.386	34.070	33.696	33.310	418.744	482.890	461.990	492.740	9,6	10,9	14,2	13,7	14,8
Sardegna	23.098	15.170	15.880	16.094	277.247	160.360	240.730	196.810	11,2	12,0	10,6	15,2	12,2
ITALIA SETTENTRION.	62.500	53.583	49.057	52.202	1.064.862	806.160	828.770	943.320	15,3	17,0	15,0	16,9	18,1
ITALIA CENTRALE	85.908	69.341	74.819	75.693	1.077.367	721.530	976.730	1.002.930	11,0	12,5	10,4	13,1	13,2
ITALIA MERIDIONALE	271.899	263.054	261.970	264.916	3.131.697	2.612.060	3.689.110	3.655.250	9,1	11,5	9,9	14,1	13,8
ITALIA INSULARE	61.484	49.240	49.576	49.404	695.991	643.250	702.720	689.550	10,2	11,3	13,1	14,2	14,0
REGNO	481.791	435.218	435.422	442.215	5.969.917	4.783.000	6.197.330	6.291.060	10,8	12,4	11,0	14,2	14,2

## Segue: a) Cereali

## Riso (a)

CIRCOSCRIZIONI	SUPERFICIE (ettari)			PRODUZIONE (quintali di risone)				PRODUZIONE PER ETTARO (quintali di risone)					
	CATASTO AGRARIO 1929	1936	1937	1938	CATASTO AGRARIO 1929	1936	1937	1938	CATASTO AGRARIO		1936	1937	1938
									1923-28	1929			
Novara . . . . .	18.360	18.380	17.971	18.109	905.705	978.938	1.078.010	1.088.052	44,4	49,3	53,3	60,0	60,1
Vercelli (b) . . . . .	53.981	54.240	54.112	55.120	2.758.219	2.650.387	2.884.551	2.948.527	48,7	51,1	48,9	53,3	53,5
Mantova . . . . .	3.659	3.769	3.671	4.127	176.181	214.550	185.840	216.515	44,5	48,2	56,9	50,6	52,5
Milano . . . . .	18.638	12.949	11.718	10.844	906.899	650.166	630.402	565.866	46,1	48,7	50,2	53,8	52,2
Pavia . . . . .	42.027	40.614	41.161	41.806	1.923.239	2.057.755	2.332.691	2.337.909	47,4	45,8	50,7	56,7	55,9
Rovigo (c) . . . . .	3.204	4.363	4.431	4.752	127.718	185.316	199.108	211.950	(d) 32,5	39,9	42,5	44,9	44,6
Verona (e) . . . . .	2.506	2.044	2.000	2.415	119.004	88.119	91.266	102.363	45,2	47,5	43,1	45,6	42,4
Bologna (f) . . . . .	4.797	7.260	8.439	10.230	275.467	460.029	461.088	652.151	55,4	57,4	63,4	54,6	63,7
PIEMONTE . . . . .	72.341	72.620	72.083	73.229	3.663.924	3.629.325	3.962.561	4.036.579	47,6	50,6	50,0	55,0	55,1
LOMBARDIA (g) . . . . .	64.324	57.332	56.550	56.777	3.006.319	2.922.471	3.148.933	3.120.290	46,8	46,7	51,0	55,7	55,0
VENETO . . . . .	5.710	6.407	6.431	7.167	246.722	273.435	290.374	314.313	37,4	43,2	42,7	45,2	43,9
EMILIA . . . . .	4.797	7.260	8.439	10.230	275.467	460.029	461.088	652.151	55,4	57,4	63,4	54,6	63,7
ALTRE PROVINCE (h) . . . . .	1.792	1.271	1.050	1.063	79.443	54.346	50.136	44.866	—	44,3	42,8	47,7	42,2
REGNO. . . . .	148.964	144.890	144.553	148.486	7.271.875	7.339.606	7.913.092	8.168.199	47,0	48,8	50,7	54,7	55,0

(a) Dati forniti dall'Ente Nazionale Risi. — (b) Compresa la provincia di Alessandria. — (c) Compresa le province del Friuli e di Venezia. — (d) Esclusa la provincia di Venezia ove nel sessennio 1923-28 non si praticava la coltivazione. — (e) Compresa le province di Vicenza e Padova. — (f) Compresa le province di Ferrara, Modena, Ravenna e Reggio nell'Emilia. — (g) Escluse le province di Bergamo, Brescia e Cremona (vedasi « Altre Province »). — (h) Per i dati del Catasto agrario: province di Bergamo, Cremona, Lucca, Perugia, Roma, Napoli, Catanzaro, Catania, Siracusa; per gli anni 1936-1937-1938. province di Bergamo, Brescia, Cremona, Lucca, Catanzaro, Siracusa, Catania.



Segue: a)

## GRANO

Numero d'ordine	CIRCOSCRIZIONI	SUPERFICIE (ettari)								PRODUZIONE (quin)	
		CATASTO AGRARIO 1929		1936		1937		1938		IN COMPLESSO	di cui estivo
		IN COMPLESSO	di cui a granoturco estivo	IN COMPLESSO	di cui a granoturco estivo	IN COMPLESSO	di cui a granoturco estivo	IN COMPLESSO	di cui a granoturco estivo		
										IN COMPLESSO	di cui estivo
1	Alessandria	25.191	1.284	25.308	1.606	23.095	1.649	22.882	1.412	553.993	26.176
2	Aosta	11.172	1.930	11.522	2.710	11.360	2.740	13.036	2.880	242.460	29.661
3	Asti	14.409	52	14.379	104	15.024	171	14.718	153	270.812	1.118
4	Cuneo	35.015	138	33.410	138	33.597	136	35.027	266	848.942	2.251
5	Novara	16.006	5.863	17.943	6.285	17.612	6.400	18.397	6.102	273.463	37.073
6	Torino	31.297	7.281	26.258	6.017	26.405	6.261	27.059	6.299	675.153	133.027
7	Vercelli	17.412	2.326	17.566	2.570	17.303	2.610	19.068	2.645	404.707	17.697
8	Genova	1.385	—	1.485	100	1.485	100	1.576	100	32.631	—
9	Imperia	—	—	—	—	—	—	—	—	15	—
10	La Spezia	4.315	481	3.785	530	4.055	520	4.085	550	55.175	4.755
11	Savona	1.260	—	1.300	—	1.300	—	1.450	—	16.931	—
12	Bergamo	25.404	1.465	28.880	4.120	28.750	4.350	28.650	4.350	685.871	23.433
13	Brescia	42.459	7.893	46.790	13.775	48.604	15.590	48.449	13.035	1.044.945	130.496
14	Como	13.136	2.069	14.162	2.905	14.182	2.925	14.300	2.550	289.717	27.125
15	Cremona	31.146	1.626	37.964	4.820	37.964	4.820	4.820	4.820	1.062.032	29.268
16	Mantova	32.458	1.403	38.029	8.954	38.329	10.704	36.158	6.103	562.531	7.316
17	Milano	47.465	3.284	54.552	4.712	52.025	5.165	54.368	4.338	1.347.299	41.586
18	Pavia	18.649	1.606	21.109	709	21.476	1.517	23.476	1.677	672.295	48.149
19	Sondrio	2.065	295	2.065	290	2.065	290	2.065	290	41.734	4.305
20	Varese	10.983	2.302	10.983	2.440	10.160	2.440	10.985	2.485	233.058	27.675
21	Bolzano	998	—	1.013	—	1.013	—	1.013	—	23.184	—
22	Trento	10.282	15	10.105	39	9.740	39	10.147	39	162.577	99
23	Belluno	8.138	8	7.203	135	7.647	45	7.725	43	183.728	118
24	Friuli	69.553	7.765	68.542	9.125	67.937	9.719	68.165	9.000	1.612.277	104.515
25	Padova	47.041	7.289	62.245	24.889	56.436	21.803	54.810	18.567	943.445	52.073
26	Rovigo	7.503	—	7.730	1.500	7.635	2.200	8.220	1.250	185.227	—
27	Treviso	64.746	13.855	66.444	20.748	64.143	20.943	64.024	20.324	1.239.971	159.575
28	Venezia	49.915	9.674	46.440	10.415	45.620	11.530	59.250	14.200	1.309.944	129.940
29	Verona	39.018	4.421	33.988	2.910	36.173	5.095	34.125	4.725	637.778	35.081
30	Vicenza	36.819	7.152	36.140	7.840	36.020	8.720	35.980	7.950	470.513	43.606
31	Carnaro	1.186	—	556	—	751	—	526	—	13.599	—
32	Gorizia	10.343	1.421	9.466	1.517	9.429	1.620	9.358	1.479	166.974	16.005
33	Istria	15.879	535	17.356	1.897	16.574	1.059	16.744	919	154.010	3.713
34	Trieste	3.381	588	3.324	375	3.844	440	4.155	437	69.795	9.615
35	Zara	238	—	196	—	180	—	180	—	2.827	—
36	Bologna	19.509	404	16.020	320	15.495	395	14.725	75	355.871	4.480
37	Ferrara	9.864	—	6.550	1.050	6.160	1.010	8.200	750	234.726	—
38	Forlì	14.374	—	16.000	—	15.140	—	15.200	—	185.050	—
39	Modena	7.813	247	8.157	335	7.793	286	7.832	65	128.280	4.508
40	Parma	13.011	2	12.965	757	12.995	665	13.888	665	244.271	15
41	Piacenza	13.956	—	20.000	1.000	16.300	1.000	19.850	850	367.812	—
42	Ravenna	5.540	—	4.253	—	4.323	—	5.163	—	125.512	—
43	Reggio nell'Emilia	9.353	—	9.570	280	9.590	420	11.540	320	126.891	—
44	Apuania	5.639	766	5.696	716	5.615	735	5.601	706	63.878	8.279
45	Arezzo	7.202	170	7.938	100	8.080	139	8.678	72	96.596	2.104
46	Firenze	12.407	—	14.088	—	14.538	—	14.088	—	189.162	—
47	Grosseto	8.132	—	8.132	—	8.132	—	8.132	—	105.197	—
48	Livorno	4.587	180	3.865	160	3.897	157	3.917	157	51.161	2.760
49	Lucca	10.864	5.342	11.528	5.605	11.605	5.705	10.730	4.870	150.900	69.685
50	Pisa	9.481	1	10.038	—	10.137	—	11.537	—	130.362	11
51	Pistoia	2.448	4	2.999	803	3.203	803	3.150	650	72.896	72
52	Sienna	8.919	14	9.500	—	9.410	—	9.200	—	112.555	196
53	Ancona	10.858	—	11.168	12	10.680	12	10.562	12	100.639	—
54	Ascoli Piceno	18.887	—	18.182	13	18.189	56	17.951	18	260.232	—
55	Macerata	18.458	—	18.179	—	17.770	—	17.770	—	268.368	—
56	Pesaro e Urbino	17.359	—	18.565	—	18.585	—	18.439	—	151.323	—
57	Perugia	20.732	—	20.597	—	20.577	—	22.403	—	308.903	—
58	Terni	10.645	367	10.390	400	10.390	400	8.850	400	108.887	3.889
59	Frosinone	40.373	—	40.373	—	40.373	—	43.924	—	364.010	—
60	Littoria	15.337	5	15.950	500	15.770	620	15.485	635	144.736	35
61	Rieti	10.657	—	9.923	—	9.928	—	10.476	—	130.521	—
62	Roma	18.287	—	23.308	—	21.110	—	18.990	—	187.870	—
63	Viterbo	11.637	—	12.325	—	12.165	—	12.095	—	99.162	—

## Cereali

## TURCO

Numero d'ordine	CIRCOSCRIZIONI	PRODUZIONE (tali)										PRODUZIONE PER ETTARO (quintali)										Numero d'ordine						
		1936		1937		1938		1936		1937		1938		1936		1937		1938										
		IN COMPLESSO	di cui estivo	IN COMPLESSO	di cui estivo	IN COMPLESSO	di cui estivo	IN COMPLESSO	di cui estivo	IN COMPLESSO	di cui estivo	IN COMPLESSO	di cui estivo	CATASTO AGRARIO		1936		1937		1938								
														1923-28	1929	prima-verile	estivo	prima-verile	estivo	prima-verile	estivo		prima-verile	estivo				
1	Alessandria	506.210	26.330	539.240	33.870	429.860	22.590	19,8	17,0	22,1	15,4	20,2	16,4	23,6	20,5	19,0	16,0	1										
2	Aosta	259.340	47.110	285.490	55.810	348.740	57.340	21,2	14,0	23,0	15,4	24,1	17,4	26,6	20,4	28,7	19,9	2										
3	Asti	276.490	1.870	355.560	3.220	299.570	2.740	15,7	20,9	9,4	21,5	19,2	18,0	23,7	18,8	20,4	17,9	3										
4	Cuneo	1.212.210	3.150	1.159.270	4.240	955.000	4.580	22,8	14,7	24,3	16,3	36,3	22,8	34,5	31,2	27,3	17,2	4										
5	Novara	682.350	170.180	610.280	158.820	584.490	140.920	21,6	6,8	23,3	6,3	43,9	27,1	40,3	24,8	36,1	23,1	5										
6	Torino	656.100	142.360	685.840	146.270	758.510	172.910	21,0	16,7	22,6	18,3	25,4	23,7	26,8	23,4	28,2	27,5	6										
7	Vercelli	409.190	28.790	408.270	31.850	481.700	38.800	24,2	7,2	25,7	7,6	25,4	11,2	25,6	12,2	27,0	14,7	7										
8	Genova	1.385	—	1.485	100	1.485	100	1.576	100	32.631	—	24.020	1.500	28.240	1.500	29.960	1.500	22.0	—	8								
9	Imperia	—	—	—	—	—	—	—	—	—	—	—	—	—	—	—	—	—	—	9								
10	La Spezia	4.315	481	3.785	530	4.055	520	4.085	550	55.175	4.755	79.510	9.830	98.940	11.040	85.020	9.540	15.0	—	10								
11	Savona	1.260	—	1.300	—	1.300	—	1.450	—	16.931	—	26.000	—	34.500	—	35.530	—	13.4	—	11								
12	Bergamo	25.404	1.465	28.880	4.120	28.750	4.350	28.650	4.350	685.871	23.433	877.050	77.800	996.500	63.500	914.550	79.250	30,2	13,7	27,8	16,0	12						
13	Brescia	42.459	7.893	46.790	13.775	48.604	15.590	48.449	13.035	1.044.945	130.496	1.184.900	245.570	1.590.060	322.830	1.676.130	314.780	26,5	16,4	26,5	16,5	32,3	18,9	38,2	20,7	38,4	24,1	13
14	Como	13.136	2.069	14.162	2.905	14.182	2.925	14.300	2.550	289.717	27.125	454.780	43.900	488.870	51.540	409.870	45.020	27,7	12,0	23,7	13,1	36,5	15,1	38,6	18,6	31,5	17,7	14
15	Cremona	31.146	1.626	37.964	4.820	37.964	4.820	4.820	4.820	1.062.032	29.268	1.459.370	100.620	1.549.890	81.340	1.387.640	94.620	36,2	17,7	35,0	18,0	41,0	20,9	44,3	16,9	35,5	19,6	15
16	Mantova	32.458	1.403	38.029	8.954	38.329	10.704	36.158	6.103	562.531	7.316	881.680	114.560	1.179.760	195.260	902.680	121.830	22,0	9,7	17,9	5,8	26,4	12,8	35,6	18,2	26,0	20,0	16
17	Milano	47.465	3.284	54.552	4.712	52.025	5.165	54.368	4.338	1.347.299	41.586	1.966.210	105.090	2.042.820	123.560	1.886.060	75.280	33,4	13,9	29,6	12,7	37,3	22,3	41,0	23,9	36,2	17,4	17
18	Pavia	18.649	1.606	21.109	709	21.476	1.517	23.476	1.677	672.295	48.149	761.400	16.290	874.140	37.220	863.170	33.920	33,9	29,7	36,6	30,0	36,5	23,0	41,9	24,5	38,0		

Segue: a)

Segue: GR

Numero d'ordine	CIRCOSCRIZIONI	SUPERFICIE (ettari)								PRODUZIONE (quintali)	
		CATASTO AGRARIO 1929		1936		1937		1938		IN COMPLESSO	di cui estivo
		IN COMPLESSO	di cui a granoturco estivo	IN COMPLESSO	di cui a granoturco estivo	IN COMPLESSO	di cui a granoturco estivo	IN COMPLESSO	di cui a granoturco estivo		
										IN COMPLESSO	di cui estivo
64	Aquila degli Abruzzi . . .	16.246	125	17.233	967	17.237	965	17.271	965	195.381	1.715
65	Campobasso . . . . .	66.317	—	67.772	—	67.772	—	67.772	—	733.828	—
66	Chieti . . . . .	25.043	—	25.043	—	23.849	—	23.821	—	221.112	—
67	Pescara . . . . .	9.225	155	8.651	282	8.665	290	8.585	270	73.706	1.756
68	Teramo . . . . .	9.670	—	10.480	—	10.474	—	10.500	—	110.742	—
69	Avellino . . . . .	28.318	1.147	28.265	1.165	28.360	1.160	28.800	1.200	248.019	15.212
70	Benevento . . . . .	32.559	450	33.462	522	33.431	523	33.477	527	349.304	5.121
71	Napoli . . . . .	34.495	15.103	33.379	12.363	35.797	13.655	34.449	12.363	531.137	212.025
72	Salerno . . . . .	22.140	3.014	23.471	3.505	21.451	3.155	21.289	3.329	273.798	33.190
73	Bari . . . . .	380	—	561	—	806	—	906	—	9.692	—
74	Brindisi . . . . .	351	—	423	—	415	—	432	—	5.143	—
75	Foggia . . . . .	11.668	—	9.750	—	9.750	—	14.176	—	219.900	—
76	Ionio . . . . .	1.113	—	1.212	—	1.138	—	750	—	16.413	—
77	Lecce . . . . .	258	—	330	—	329	—	2.156	—	2.156	—
78	Matera . . . . .	1.846	—	2.300	—	2.300	—	2.800	—	27.182	—
79	Potenza . . . . .	22.065	153	22.640	210	22.343	250	22.300	250	216.232	2.109
80	Catanzaro . . . . .	22.624	1.366	22.602	1.847	22.462	1.697	21.352	1.547	256.014	9.529
81	Cosenza . . . . .	18.223	750	19.840	1.240	20.540	1.340	21.535	1.425	220.250	8.422
82	Reggio di Calabria . . . .	5.097	1.053	5.100	1.090	5.240	1.125	5.255	1.135	43.732	8.360
83	Caltanissetta . . . . .	—	—	6	—	3	—	1	—	—	—
84	Catania . . . . .	1.426	—	1.625	259	1.540	308	1.513	300	18.645	—
85	Enna . . . . .	—	—	—	—	—	—	—	—	—	—
86	Messina . . . . .	2.847	468	2.665	139	—	—	—	—	—	—
87	Palermo . . . . .	13	13	—	—	2.821	131	2.859	142	29.125	8.302
88	Ragusa . . . . .	24	6	28	4	29	5	—	—	212	212
89	Siracusa . . . . .	—	—	10	—	20	—	32	6	407	101
90	Trapani . . . . .	6	—	8	—	9	—	10	—	72	—
91	Cagliari . . . . .	621	2	1.087	150	1.142	10	1.168	17	6.177	16
92	Nuoro . . . . .	659	—	600	—	602	—	610	—	7.835	—
93	Sassari . . . . .	5.175	—	7.300	—	6.310	—	5.445	—	61.334	—
1	Piemonte . . . . .	150.502	18.874	146.386	19.430	144.396	19.967	150.187	19.757	3.269.530	247.003
2	Liguria . . . . .	6.961	481	6.570	630	6.840	620	7.111	650	104.752	4.755
3	Lombardia . . . . .	223.765	21.943	253.646	42.685	253.555	47.801	259.726	39.648	5.939.482	339.353
4	Venezia Tridentina . . . .	11.280	15	11.118	39	10.753	39	11.160	39	185.761	99
5	Veneto . . . . .	322.733	50.164	328.732	77.562	321.611	80.055	332.299	76.059	6.582.878	524.908
6	Venezia Giulia e Zara . . .	31.027	2.544	30.898	3.789	30.778	3.119	30.963	2.835	407.205	29.333
7	Emilia . . . . .	93.420	653	93.517	3.742	87.796	3.776	96.398	2.725	1.768.413	9.003
8	Toscana . . . . .	69.679	6.477	73.784	7.384	74.617	7.989	75.033	6.455	972.707	83.107
9	Marche . . . . .	65.562	—	66.044	25	65.224	88	64.722	30	780.562	—
10	Umbria . . . . .	31.377	367	30.987	400	30.967	400	31.253	400	417.790	3.889
11	Lazio . . . . .	96.291	5	101.879	500	99.346	650	100.970	669	926.299	35
12	Abruzzi e Molise . . . . .	126.501	280	129.179	1.249	127.997	1.255	127.949	1.235	1.334.769	3.471
13	Campania . . . . .	117.512	19.714	118.577	17.555	119.039	18.493	118.015	17.419	1.402.258	265.548
14	Puglie . . . . .	13.770	—	12.276	—	12.438	—	16.641	—	253.304	—
15	Lucania . . . . .	23.911	153	24.940	210	24.643	250	25.100	250	243.414	2.109
16	Calabria . . . . .	45.944	3.169	47.542	4.177	48.242	4.162	48.142	4.107	519.996	26.311
17	Sicilia . . . . .	4.316	487	4.342	402	4.422	444	4.459	448	48.461	8.615
18	Sardegna . . . . .	6.455	2	8.987	150	8.054	10	7.223	17	75.346	16
19	ITALIA SETTENTRIONALE . . .	839.688	94.674	870.867	147.877	855.729	155.377	887.844	141.713	18.258.021	1.154.454
20	ITALIA CENTRALE . . . . .	262.909	6.849	272.694	8.309	270.154	9.127	271.978	7.554	3.097.358	87.031
21	ITALIA MERIDIONALE . . . .	327.638	23.316	332.514	23.191	332.359	24.160	335.847	23.011	3.753.741	297.439
22	ITALIA INSULARE . . . . .	10.771	489	13.329	552	12.476	454	11.682	465	123.807	8.631
	REGNO . . . . .	1.441.006	125.328	1.489.404	179.929	1.470.718	189.118	1.507.351	172.743	25.232.927	1.547.555

Cereali

NOTURCO

Numero d'ordine	CIRCOSCRIZIONI	PRODUZIONE (quintali)								PRODUZIONE PER ETTARO (quintali)								Numero d'ordine				
		CATASTO AGRARIO 1929		1936		1937		1938		CATASTO AGRARIO 1929		1936		1937		1938						
		IN COMPLESSO	di cui estivo	IN COMPLESSO	di cui estivo	IN COMPLESSO	di cui estivo	IN COMPLESSO	di cui estivo	IN COMPLESSO	di cui estivo	1923-28		1929		1936			1937		1938	
												pr ma-verile	estivo	pr ma-verile	estivo	pr ma-verile	estivo		pr ma-verile	estivo		
64	Aquila degli Abruzzi . . .	146.590	13.810	169.340	14.620	130.030	11.740	110	13,0	12,0	13,7	8,2	14,3	9,5	15,2	7,3	12,2	64				
65	Campobasso . . . . .	557.660	—	609.320	—	380.880	—	8,9	—	11,1	—	8,2	—	9,0	—	5,6	—	65				
66	Chieti . . . . .	311.490	—	360.480	—	133.670	—	7,8	—	8,8	—	12,4	—	15,1	—	5,6	—	66				
67	Pescara . . . . .	98.510	2.300	136.720	4.280	35.090	1.040	7,1	10,8	7,9	11,3	11,5	8,2	15,8	14,8	4,1	3,9	67				
68	Teramo . . . . .	147.930	—	166.590	—	93.000	—	9,9	—	11,5	—	14,1	—	15,9	—	8,9	—	68				
69	Avellino . . . . .	251.650	13.470	330.260	14.460	249.600	13.700	7,9	12,3	8,6	13,3	8,8	11,6	11,6	12,5	8,5	11,4	69				
70	Benevento . . . . .	425.130	6.070	441.880	7.550	209.370	6.970	8,8	10,4	10,7	11,4	12,7	11,6	13,2	14,4	6,1	13,2	70				
71	Napoli . . . . .	647.930	244.700	600.750	233.600	489.760	224.240	14,3	13,7	16,5	14,0	19,2	19,8	16,6	17,1	12,0	18,1	71				
72	Salerno . . . . .	394.880	71.290	362.850	93.550	337.740	107.580	11,9	10,4	12,6	11,0	16,2	20,3	14,7	29,7	9,3	32,3	72				
73	Bari . . . . .	6.170	—	9.540	—	8.350	—	13,8	—	25,5	—	11,0	—	11,8	—	9,2	—	73				
74	Brindisi . . . . .	5.430	—	4.650	—	4.140	—	10,3	—	14,7	—	12,8	—	11,2	—	9,6	—	74				
75	Foggia . . . . .	111.010	—	89.000	—	104.100	—	14,4	—	18,8	—	11,4	—	9,1	—	7,3	—	75				
76	Ionio . . . . .	17.130	—	20.660	—	4.710	—	12,5	—	14,7	—	14,1	—	18,2	—	6,3	—	76				
77	Lecce . . . . .	3.010	—	2.210	—	2.670	—	7,8	—	8,4	—	9,1	—	6,7	—	7,1	—	77				
78	Matera . . . . .	19.070	—	28.450	—	36.830	—	9,1	—	14,7	—	8,3	—	12,4	—	13,2	—	78				
79	Potenza . . . . .	222.510	2.700	235.030	3.210	155.640	3.460	6,5	9,7	9,8	13,8	9,8	12,9	10,5	12,8	6,9	13,8	79				
80	Catanzaro . . . . .	308.210	17.290	185.250	11.180	130.690	7.910	9,2	6,0	11,6	7,0	14,0	9,4	8,4	6,6	6,2	5,1	80				
81	Cosenza . . . . .	260.820	12.350	297.610	17.110	216.510	11.750	8,1	8,2	12,1	11,2	13,4	10,0	14,6	12,8	10,2	8,2	81				
82	Reggio di Calabria . . . . .	44.890	9.070	51.410	10.470	46.290	9.430	7,1	6,2	8,7	7,9	8,9	8,3	9,9	9,3	8,9	8,3	82				
83	Caltanissetta . . . . .	—	—	6	—	3	—	—	—	—	—	15,0	—	23,3	—	30,0	—	83				
84	Catania . . . . .	14.070	2.240	15.250	3.750	12.480	3.920	10,1	—	13,1	—	8,7	—	9,3	12,2	7,1	13,1	84				
85	Enna . . . . .	—	—	—	—	—	—	—	—	—	—	—	—	—	—	—	—	—	85			
86	Messina . . . . .	2.847	468	2.665	139	—	—	—	—	—	—	—	—	—	—	—	—	—	86			
87	Palermo . . . . .	13	13	—	—	2.821	131	2.859	142	29.125	8.302	8,1	14,9	8,8	17,7	7,4	21,0	4,1	17,5	87		
88	Ragusa . . . . .	24	6	28	4	29	5	—	—	212	212	14,5	—	16,3	—	—	—	—	—	88		
89	Siracusa . . . . .	—	—	10	—	20	—	32	6	407	101	16,4	16,8	17,0	16,8	15,8	15,0	15,8	16,0	89		
90	Trapani . . . . .	6	—	8	—	9	—	10	—	72	—	10,0	—	17,0	—	10,0	—	18,7	—	90		
91	Cagliari . . . . .	621	2	1.087	150	1.142	10	1.168	17	6.177	16	12,0	—	12,0	—	6,3	—	10,0	—	91		
92	Nuoro . . . . .	659	—	600	—	602	—	610	—	7.835	—	10,4	6,0	10,0	8,0	10,2	8,0	11,2	8,0	92		
93	Sassari . . . . .	5.175	—	7.300	—	6.310	—	5.445	—	61.334	—	11,1										

## b) Leguminose da granella

FAVA (per il consumo allo stato secco)

CIRCOSCRIZIONI	SUPERFICIE (ettari)				PRODUZIONE (quintali)				PRODUZIONE PER ETTARO (quintali)				
	CATASTO AGRARIO 1929	1936	1937	1938	CATASTO AGRARIO 1929	1936	1937	1938	CATASTO AGRARIO		1936	1937	1938
									1923-28	1929			
Alessandria	1.069	1.101	1.142	970	10.424	12.020	12.820	9.380	9,0	9,8	10,9	11,2	9,7
Aosta	224	155	149	155	2.905	1.790	1.090	1.270	11,4	13,0	11,5	7,3	8,2
Asti	1.204	1.065	1.070	1.155	17.499	13.940	16.790	13.960	13,4	14,5	13,1	15,7	12,1
Cuneo	1.647	1.755	1.702	1.703	16.401	20.750	26.180	21.500	8,4	10,0	11,8	15,4	12,6
Torino	227	146	151	160	5.536	1.550	1.820	2.310	22,4	24,4	10,6	12,1	14,4
Genova	1.156	30	30	30	13.056	450	270	270	10,9	11,3	15,0	9,0	9,0
Imperia	45	46	46	46	292	310	330	320	6,0	6,5	6,7	7,2	7,0
La Spezia	105	27	32	31	1.212	110	120	160	12,8	11,5	4,1	3,8	5,2
Savona	512	740	410	425	6.302	7.200	4.100	2.680	12,1	12,3	9,7	10,0	6,3
Brescia	525	534	534	400	177	160	200	140	0,3	0,3	0,3	0,4	0,4
Mantova	34	—	—	—	340	—	—	—	11,2	10,0	—	—	—
Pavia	767	635	697	726	14.636	5.470	7.230	6.430	16,2	19,1	8,6	10,4	8,9
Bolzano	58	69	73	78	455	370	340	380	7,8	7,8	5,4	4,7	4,9
Trento	345	353	353	353	409	450	450	450	1,5	1,2	1,3	1,3	1,3
Belluno	38	18	34	31	841	320	680	600	21,0	22,1	17,8	20,0	19,4
Friuli	81	48	—	—	649	260	—	—	5,3	8,0	5,7	—	—
Rovigo	—	5	7	2	—	100	140	40	—	—	20,0	20,0	20,0
Verona	15	—	—	—	151	—	—	—	10,9	10,1	—	—	—
Istria	252	223	111	65	1.755	1.130	680	240	6,5	7,0	5,1	6,1	3,7
Zara	36	4	20	20	319	50	240	160	8,5	9,0	12,5	12,0	8,0
Bologna	2.362	2.546	2.561	2.051	35.025	23.730	31.660	21.880	14,3	14,8	9,3	12,4	10,7
Ferrara	28	80	90	75	334	1.620	1.980	1.500	12,2	12,1	20,3	22,0	20,0
Forlì	2.624	2.540	2.630	2.610	24.576	17.060	22.300	21.320	10,2	9,4	6,7	8,5	8,2
Modena	706	495	471	459	7.399	5.650	6.210	5.500	8,8	10,5	11,4	13,2	12,0
Parma	1.041	579	598	499	13.507	6.890	8.200	6.540	13,3	13,0	11,9	13,7	13,1
Piacenza	1.260	1.000	850	650	16.591	12.300	13.900	6.750	12,6	13,2	12,3	16,4	10,4
Ravenna	941	355	355	355	26.643	5.690	6.480	7.890	24,9	28,3	16,0	18,3	22,2
Reggio nell'Emilia	267	460	415	400	1.924	6.130	6.330	4.140	9,0	7,2	13,3	15,3	10,4
Apuania	135	150	180	135	1.387	2.250	2.160	1.520	10,5	10,3	15,0	12,0	11,3
Arezzo	2.568	2.615	2.505	2.430	22.019	26.110	28.300	24.910	9,6	8,6	10,0	11,3	10,3
Firenze	9.530	9.185	9.185	9.185	80.665	99.030	99.030	41.020	7,0	8,5	10,8	10,8	4,5
Grosseto	14.945	6.185	14.226	14.228	162.554	56.940	153.570	116.600	10,7	10,9	9,2	10,8	8,2
Livorno	1.747	630	573	558	12.562	5.540	5.060	4.170	9,7	7,2	8,8	8,8	7,5
Lucca	32	34	36	36	311	400	490	370	10,9	9,7	11,8	13,6	10,3
Pisa	4.862	4.862	4.862	4.862	37.180	78.150	97.960	102.830	8,7	7,7	16,1	20,1	21,1
Pistoia	531	925	730	730	6.104	12.030	10.950	7.300	11,3	11,5	13,0	15,0	10,0
Siena	13.178	13.390	13.507	13.350	123.418	154.300	154.710	93.410	9,8	9,4	11,5	11,5	7,0
Ancona	1.568	1.594	1.614	1.407	14.733	6.420	8.830	7.190	7,6	9,4	4,0	5,5	5,1
Ascoli Piceno	2.361	1.988	1.913	1.868	17.995	13.870	10.080	12.370	9,4	7,6	7,0	5,3	6,6
Macerata	4.011	3.975	3.710	3.710	34.626	27.220	37.510	29.070	8,7	8,6	6,8	10,1	7,8
Pesaro e Urbino	5.337	5.259	5.259	5.130	49.426	35.970	48.590	50.930	9,3	9,3	6,8	9,2	9,9
Perugia	7.552	7.505	7.505	7.420	67.556	27.070	39.190	17.430	7,8	8,9	3,6	5,2	2,3
Terni	8.386	8.340	8.340	8.340	76.867	33.570	50.250	32.710	9,4	9,2	4,0	6,0	3,9
Frosinone	10.096	10.096	10.097	10.063	90.446	95.910	97.280	58.550	8,3	9,0	9,5	9,6	5,8
Littoria	2.826	2.575	2.650	2.720	24.300	14.350	23.340	20.600	7,9	8,6	5,6	8,8	7,6
Rieti	8.301	5.605	5.605	5.605	85.450	22.310	30.450	16.370	9,7	10,3	4,0	5,4	2,9
Roma	5.383	5.243	5.620	5.085	49.253	32.420	58.470	41.620	9,1	9,1	6,2	10,4	8,2
Viterbo	5.801	5.500	5.700	5.430	48.485	55.400	51.600	32.520	9,5	8,4	10,1	9,1	6,0
Aquila degli Abruzzi	715	726	718	720	6.946	4.770	5.160	2.760	9,1	9,7	6,6	7,2	3,8
Campobasso	27.143	22.237	22.237	22.237	316.961	118.610	168.210	197.150	12,5	11,7	5,3	7,6	8,9
Chieti	7.492	7.492	7.492	7.492	70.228	67.880	58.230	64.060	8,7	9,4	9,1	7,8	8,6
Pescara	4.233	3.817	3.828	3.558	46.858	35.450	32.600	26.700	9,8	11,1	9,3	8,5	7,5
Teramo	6.255	5.744	5.742	5.740	64.470	58.670	62.330	60.000	8,8	10,3	10,2	10,9	10,5

## Segue: b) Leguminose da granella

Segue: FAVA (per il consumo allo stato secco)

CIRCOSCRIZIONI	SUPERFICIE (ettari)				PRODUZIONE (quintali)				PRODUZIONE PER ETTARO (quintali)				
	CATASTO AGRARIO 1929	1936	1937	1938	CATASTO AGRARIO 1929	1936	1937	1938	CATASTO AGRARIO		1936	1937	1938
									1923-28	1929			
Avellino . . . . .	9.809	9.700	9.800	10.000	75.618	60.860	94.400	83.000	6,9	7,7	6,3	9,6	8,3
Benevento . . . . .	7.386	7.600	7.648	7.647	52.313	62.980	55.460	44.140	6,9	7,1	8,3	7,3	5,8
Napoli . . . . .	10.030	9.190	9.180	9.555	131.267	115.170	112.790	105.740	11,4	13,1	12,5	12,3	11,1
Salerno . . . . .	7.510	4.305	3.089	2.800	45.040	49.390	32.140	26.540	5,8	6,1	11,5	10,4	9,5
Bari . . . . .	29.437	27.536	26.373	25.872	318.889	236.370	328.120	231.620	5,7	10,8	8,6	12,4	9,0
Brindisi . . . . .	11.700	14.010	14.290	14.100	122.762	127.260	172.920	120.150	8,2	10,5	9,1	12,1	8,5
Foggia . . . . .	21.332	22.425	22.173	24.160	212.935	286.210	268.400	243.430	8,1	10,0	12,8	12,1	10,1
Ionio . . . . .	17.112	13.500	13.890	14.050	156.660	113.940	202.080	145.540	6,4	9,2	8,4	14,5	10,4
Lecce . . . . .	2.231	2.693	2.473	2.485	18.446	16.240	18.670	16.910	5,7	8,3	6,0	7,5	6,8
Matera . . . . .	24.166	19.504	22.500	24.166	305.121	274.830	286.170	212.560	7,9	12,6	14,1	12,7	8,8
Potenza . . . . .	12.839	10.930	11.066	11.515	125.046	115.280	116.100	102.590	8,2	9,7	10,5	10,5	8,9
Catanzaro . . . . .	21.203	20.940	14.447	14.510	362.164	183.170	161.390	122.490	10,0	17,1	8,7	11,2	8,4
Cosenza . . . . .	7.210	7.740	8.110	8.280	75.870	60.060	78.880	57.790	7,0	10,5	7,8	9,7	7,0
Reggio di Calabria . . . . .	3.393	3.445	3.450	3.470	26.970	18.050	18.810	17.880	6,6	7,9	5,2	5,5	5,2
Agrigento . . . . .	69.852	67.720	75.777	78.225	531.393	676.310	837.480	959.310	7,6	7,6	10,0	11,1	12,3
Caltanissetta . . . . .	56.751	50.140	53.255	50.650	516.261	273.120	651.110	636.360	7,1	9,1	5,4	12,2	12,6
Catania . . . . .	35.627	39.213	35.272	33.995	129.866	148.800	379.130	352.810	7,6	3,6	3,8	10,7	10,4
Enna . . . . .	53.418	42.000	40.000	36.000	490.198	252.000	520.000	360.000	7,7	9,2	6,0	13,0	10,0
Messina . . . . .	4.520	4.835	5.312	5.449	34.206	38.100	44.510	48.460	6,6	7,6	7,9	8,4	8,9
Palermo . . . . .	67.588	28.955	33.000	41.000	501.432	229.780	401.410	415.270	7,0	7,4	7,9	12,2	10,1
Ragusa . . . . .	15.318	15.368	15.390	15.450	121.271	89.630	247.280	222.500	7,4	7,9	5,8	16,1	14,4
Siracusa . . . . .	5.502	7.050	6.450	6.700	59.389	23.230	59.810	68.740	9,6	10,8	3,3	9,3	10,3
Trapani . . . . .	14.563	14.820	14.699	15.296	156.117	168.810	185.660	204.150	8,3	10,7	11,4	12,6	13,3
Cagliari . . . . .	32.498	33.263	34.370	32.700	253.473	266.470	332.530	258.680	10,5	7,8	8,0	9,7	7,9
Nuoro . . . . .	5.156	6.258	5.970	5.835	64.923	51.330	46.030	39.390	11,7	12,6	8,2	7,7	6,8
Sassari . . . . .	11.473	10.116	11.098	8.255	98.234	77.210	147.950	76.200	12,5	8,6	7,6	13,3	9,2
Piemonte . . . . .	4.371	4.222	4.214	4.143	52.765	50.050	58.700	48.420	10,8	12,1	11,9	13,9	11,7
Liguria . . . . .	1.818	843	518	532	20.862	8.070	4.820	3.430	11,2	11,5	9,6	9,3	6,4
Lombardia . . . . .	1.326	1.169	1.231	1.126	15.153	5.630	7.430	6.570	9,8	11,4	4,8	6,0	5,8
Venezia Tridentina . . . . .	403	422	426	431	864	820	790	830	2,4	2,1	1,9	1,9	1,9
Veneto . . . . .	134	69	41	33	1.641	680	820	640	10,4	12,2	9,9	20,0	19,4
Venezia Giulia e Zara . . . . .	288	227	131	85	2.074	1.180	920	400	6,8	7,2	5,2	7,0	4,7
Emilia . . . . .	9.229	8.055	7.970	7.099	125.989	79.070	97.060	75.520	13,3	13,7	9,8	12,2	10,6
Toscana . . . . .	47.528	37.976	45.804	45.514	446.200	434.750	552.230	392.130	9,4	9,4	11,4	12,1	8,6
Marche . . . . .	13.277	12.816	12.496	12.115	116.780	83.480	105.010	99.560	9,0	8,8	6,5	8,4	8,2
Umbria . . . . .	15.938	15.845	15.845	15.760	144.423	60.640	89.440	50.140	8,7	9,1	3,8	5,6	3,2
Lazio . . . . .	32.407	29.019	29.672	28.903	297.934	220.390	261.140	169.660	9,0	9,2	7,6	8,8	5,9
Abruzzi e Molise . . . . .	45.838	40.016	40.017	39.747	505.463	285.380	326.530	350.670	11,1	11,0	7,1	8,2	8,8
Campania . . . . .	34.735	30.795	29.717	30.002	305.238	288.400	294.790	259.420	7,9	8,8	9,4	9,9	8,6
Puglie . . . . .	81.812	80.164	79.199	80.667	829.692	780.020	990.190	757.650	6,8	10,1	9,7	12,5	9,4
Lucania . . . . .	37.005	30.434	33.566	35.681	430.167	390.110	402.270	315.150	8,0	11,6	12,8	12,0	8,8
Calabria . . . . .	31.806	32.125	26.007	26.260	465.004	261.280	259.080	198.160	8,9	14,6	8,1	10,0	7,5
Sicilia . . . . .	323.139	270.101	279.155	282.765	2.540.133	1.899.780	3.326.390	3.267.600	7,4	7,9	7,0	11,9	11,6
Sardegna . . . . .	49.127	49.637	51.438	46.790	416.630	395.010	526.510	374.270	11,1	8,5	8,0	10,2	8,0
ITALIA SETTENTRIONALE . . . . .	17.569	15.007	14.531	13.449	219.348	145.500	170.540	135.810	11,8	12,5	9,7	11,7	10,1
ITALIA CENTRALE . . . . .	109.150	95.656	103.817	102.292	1.005.337	799.260	1.007.820	711.490	9,1	9,2	8,4	9,7	7,0
ITALIA MERIDIONALE . . . . .	231.196	213.534	208.506	212.357	2.535.564	2.005.190	2.272.860	1.881.050	8,3	11,0	9,4	10,9	8,9
ITALIA INSULARE . . . . .	372.266	319.738	330.593	329.555	2.956.763	2.294.790	3.852.900	3.641.870	7,9	7,9	7,2	11,7	11,1
REGNO . . . . .	<b>730.181</b>	<b>643.935</b>	<b>657.447</b>	<b>657.653</b>	<b>6.717.012</b>	<b>5.244.740</b>	<b>7.304.120</b>	<b>6.370.220</b>	<b>8,3</b>	<b>9,2</b>	<b>8,1</b>	<b>11,1</b>	<b>9,7</b>

Segue: b) Legumi  
FAGIUOLO (per il consumo allo stato secco)

Numero d'ordine	CIRCOSCRIZIONI	SUPERFICIE (ettari)						PRODUZIONE (quintali)						PRODUZIONE PER ETTARO (quintali)												Numero d'ordine	
		CATASTO AGRARIO 1929	1936		1937		1938		CATASTO AGRARIO 1929	1936		1937		1938		CATASTO AGRARIO		1936		1937		1938					
			IN COMPLESSO	di cui in pieno campo	IN COMPLESSO	di cui in pieno campo	IN COMPLESSO	di cui in pieno campo		IN COMPLESSO	di cui in pieno campo	IN COMPLESSO	di cui in pieno campo	IN COMPLESSO	di cui in pieno campo	1923-28	1929	in pieno campo	in orti industriali	IN COMPLESSO	in pieno campo	in orti industriali	IN COMPLESSO	in pieno campo	in orti industriali		
1	Alessandria	2.252	1.974	1.828	1.968	1.806	1.871	1.786	23.802	18.320	15.210	20.900	17.180	16.550	14.760	9,8	10,6	8,3	21,3	9,3	9,5	23,0	10,6	8,3	21,1	8,8	1
2	Aosta	2.775	1.369	1.369	1.426	1.426	1.426	1.426	16.359	6.710	6.710	8.510	8.510	6.540	6.540	5,4	5,9	4,9	—	4,9	6,0	—	6,0	4,6	—	4,6	2
3	Asti	1.744	1.863	1.850	1.770	1.756	1.827	1.812	18.441	26.960	26.700	27.720	27.460	25.200	24.940	9,6	10,6	14,4	20,0	14,5	15,6	18,6	15,7	13,8	17,3	13,8	3
4	Cuneo	18.896	17.675	17.667	17.718	17.710	16.529	16.521	130.155	204.160	204.080	209.790	209.670	133.420	133.300	5,6	6,9	11,6	10,0	11,6	11,8	15,0	11,8	8,1	15,0	8,1	4
5	Novara	6.593	7.110	7.103	6.705	6.698	7.306	7.295	5.373	4.500	4.500	9.600	9.450	8.420	8.230	1,3	0,8	0,6	20,0	0,6	1,4	21,4	1,4	1,1	17,3	1,2	5
6	Torino	3.695	3.788	3.784	3.651	3.647	3.564	3.560	34.497	35.070	35.020	32.510	32.460	29.360	29.310	8,8	9,3	9,3	12,5	9,3	8,9	12,5	8,9	8,2	12,5	8,2	6
7	Vercelli	5.908	6.685	6.671	6.673	6.659	6.691	6.676	15.103	54.440	54.340	46.820	46.020	56.866	56.750	2,3	2,6	8,1	7,1	8,1	6,9	5,7	7,0	8,5	8,0	8,5	7
8	Genova	702	40	40	40	40	40	40	8.488	1.030	1.030	1.030	1.030	1.070	1.070	12,0	12,1	25,8	—	25,8	25,8	—	25,8	26,8	—	26,8	8
9	Imperia	200	200	200	200	200	200	200	1.855	1.760	1.760	1.570	1.570	1.720	1.720	9,1	9,3	8,8	—	8,8	7,9	—	7,9	8,6	—	8,6	9
10	La Spezia	1.379	610	610	638	638	638	638	10.669	4.710	4.710	5.260	5.260	4.400	4.400	8,3	7,7	7,7	—	7,7	8,2	—	8,2	6,9	—	6,9	10
11	Savona	427	1.500	1.500	1.180	1.180	965	965	6.519	13.000	13.000	11.800	11.800	7.440	7.440	15,3	15,3	8,7	—	8,7	10,0	—	10,0	7,7	—	7,7	11
12	Bergamo	15.784	14.600	14.600	—	—	—	—	8.208	9.250	9.250	—	—	—	—	0,9	0,8	0,6	—	0,6	—	—	—	—	—	—	12
13	Brescia	1.601	1.569	1.569	1.569	1.569	1.569	1.569	925	1.790	1.790	2.630	2.630	1.550	1.550	0,6	0,6	1,1	—	1,1	1,7	—	1,7	1,0	—	1,0	13
14	Como	10.973	10.176	10.176	9.000	9.000	9.000	9.000	6.863	4.840	4.840	5.070	5.070	2.840	2.840	0,7	0,6	0,5	—	0,5	0,6	—	0,6	0,3	—	0,3	14
15	Mantova	9.753	8.152	8.152	7.456	7.456	6.836	6.836	16.409	18.070	18.070	21.990	21.990	12.240	12.240	2,4	1,7	2,2	—	2,2	2,9	—	2,9	1,8	—	1,8	15
16	Milano	125	117	69	121	73	114	68	3.427	1.630	900	1.810	1.030	1.520	840	27,6	27,4	13,0	15,2	13,9	14,1	16,3	15,0	12,4	14,8	13,3	16
17	Pavia	2.360	3.035	3.035	3.096	3.096	2.872	2.872	14.446	24.960	24.960	27.110	27.110	21.670	21.670	7,2	6,1	8,2	—	8,2	8,8	—	8,8	7,5	—	7,5	17
18	Sondrio	2.122	2.090	2.090	2.090	2.090	2.090	2.090	3.699	4.340	4.340	5.190	5.190	3.110	3.110	1,7	1,7	2,1	—	2,1	2,5	—	2,5	1,5	—	1,5	18
19	Varese	16	695	680	674	659	683	668	272	2.500	2.360	2.680	2.530	2.220	2.100	16,0	17,0	3,5	9,3	3,6	3,8	10,0	4,0	3,1	8,0	3,3	19
20	Bolzano	602	653	653	653	653	676	676	2.026	3.720	3.720	4.270	4.270	4.000	4.000	3,4	3,4	5,7	—	5,7	6,5	—	6,5	5,9	—	5,9	20
21	Trento	13.703	11.121	11.121	10.966	10.966	11.022	11.022	24.684	23.730	23.730	36.150	36.150	21.790	21.790	2,7	1,8	2,1	—	2,1	3,3	—	3,3	2,0	—	2,0	21
22	Belluno	7.970	7.630	7.630	7.980	7.980	8.110	8.110	20.885	21.880	21.880	17.450	17.450	16.220	16.220	2,5	2,6	2,9	—	2,9	2,2	—	2,2	2,0	—	2,0	22
23	Friuli	33.146	35.030	35.030	34.817	34.817	35.290	35.290	39.808	36.410	36.410	38.180	38.180	32.970	32.970	1,1	1,2	1,0	—	1,0	1,1	—	1,1	0,9	—	0,9	23
24	Padova	28.696	24.239	24.236	22.948	22.948	22.749	22.749	43.813	40.290	40.290	48.920	48.920	29.810	29.810	3,0	1,5	1,7	10,0	1,7	2,1	—	2,1	1,3	—	1,3	24
25	Rovigo	5.894	5.500	5.500	4.207	4.200	4.109	4.100	14.456	19.250	19.250	23.240	23.100	20.670	20.500	3,1	2,5	3,5	—	3,5	5,5	—	5,5	5,0	—	5,0	25
26	Treviso	16.317	19.700	19.700	26.000	26.000	26.000	26.000	14.675	21.290	21.290	43.100	43.100	44.790	44.790	0,9	0,9	1,1	—	1,1	1,7	—	1,7	1,7	—	1,7	26
27	Venezia	20.868	11.490	11.300	11.420	11.250	7.875	7.630	80.281	23.210	22.500	24.620	23.630	10.360	8.170	3,7	3,8	2,0	3,7	2,0	2,1	5,8	2,2	1,1	8,9	1,3	27
28	Verona	3.137	4.535	4.535	4.535	4.535	4.330	4.330	17.230	5.630	5.630	10.030	10.030	8.980	8.980	5,5	5,5	1,2	—	1,2	2,2	—	2,2	2,1	—	2,1	28
29	Vicenza	8.959	7.319	7.250	6.840	6.770	6.909	6.830	14.571	9.980	9.100	7.290	6.330	2.450	1.800	3,0	1,6	1,3	12,8	1,4	0,9	13,7	1,1	0,3	8,2	0,4	29
30	Carnaro	581	620	620	695	695	750	750	4.793	3.500	3.500	610	2.100	2.250	2.250	6,9	8,3	5,6	—	5,6	3,8	—	3,8	3,0	—	3,0	30
31	Gorizia	3.497	3.520	3.515	3.605	3.600	3.674	3.669	11.733	9.980	9.980	12.670	12.560	10.300	10.210	2,8	3,4	2,8	20,0	2,8	3,5	22,0	3,5	2,8	18,0	2,8	31
32	Istria	6.259	4.651	4.651	5.520	5.520	5.340	5.340	21.360	13.670	13.670	23.770	23.770	10.220	10.220	3,0	3,4	2,9	—	2,9	4,3	—	4,3	1,9	—	1,9	32
33	Trieste	2.759	2.890	2.890	2.908	2.908	2.842	2.842	20.577	32.860	32.860	31.880	31.880	21.910	21.910	7,3	7,5	11,4	—	11,4	11,0	—	11,0	7,7	—	7,7	33
34	Zara	25	12	—	8	—	8	—	263	140	—	100	—	40	—	9,4	10,3	—	11,7	—	12,5	—	12,5	—	5,0	5,0	34
35	Bologna	3.439	827	802	818	793	818	793	12.393	2.850	2.670	4.210	3.870	2.820	2.590	3,3	3,6	3,3	7,2	3,4	4,9	14,0	5,1	3,3	9,2	3,4	35
36	Ferrara	329	1.640	1.550	1.675	1.565	2.210	2.100	2.421	9.850	9.120	12.010	11.010	12.640	11.750	7,7	7,4	5,9	8,1	6,0	7,0	9,1	7,2	5,6	8,1	5,7	36
37	Forlì	13.863	14.350	14.350	14.350	14.350	14.354	14.354	24.470	22.300	22.300	23.450	23.450	12.200	12.200	2,1	1,8	1,6	—	1,6	1,6	—	1,6	0,8	—	0,8	37
38	Modena	5.474	5.982	5.982	5.647	5.647	5.708	5.708	4.434	6.210	6.210	12.240	12.240	5.180	5.180	0,7	0,8	1,0	—	1,0	2,2	—	2,2	0,9	—	0,9	38
39	Parma	4.745	4.328	4.326	4.167	4.165	3.115	3.113	3.561	1.390	1.380	1.900	1.890	1.660	1.660	1,2	0,8	0,3	5,0	0,3	0,5	5,0	0,5	0,5	5,0	0,5	39
40	Piacenza	3.287	2.506	2.500	2.206	2.200	2.200	2.200	11.076	6.950	6.950	7.830	7.750	5.640	5.550	3,2	3,4	2,8	8,3	2,8	3,5	13,3	3,5	2,5	15,0	2,6	40
41	Ravenna	7.432	5.261	5.261	5.331	5.331	6.094	6.094	19.337	23.070	23.070	29.430	29.430	25.180	25.180	1,9	2,6	4,4	—	4,4	5,5	—	5,5	4,1	—	4,1	41
42	Apuania	1.399	1.520	1.520	1.490	1.490	1.470	1.470	11.294	12.780	12.780	12.520	12.520	11.110	26.060	8,2	8,1	8,4	—	8,4	8,4	—	8,4	7,6	—	7,6	42
43	Arezzo	5.987	6.543	6.542	6.553	6.552	6.553	6.552	46.587	41.800	41.790	53.790	53.780	26.070	11.330	7,8	7,8	6,4	10,0	6,4	8,2	10,0	8,2	4,0	10,0	4,0	43
44	Firenze	4.529	1.600	1.600	1.600	1.600	1.600	1.600	12.330	16.200	16.200	12.920	12.920	11.330	13.290	6,9	6,0	10,1	—	10,1	8,1	—	8,1	7,1	—	7,1	44
45	Grosseto	2.111	2.111	2.051	2.114	2.051	2.114	2.051	15.320	22.310	21.400	21.450	20.430	14.040	1.450	6,6	7,3	10,4	15,0	10,6	10,0	16,2	10,1	6,5	11,9	6,6	45
46	Livorno	1.105	275	251	195	168	195	168	6.266	3.710	3.710	3.280	2.670	1.900	8.870	5,4	5,7	13,2	18,8	13,7	15,9	22,6	16,8	8,6	16,7	9,7	46
47	Lucca	8																									

Segue: b) Legumi

Segue: FAGIUOLO (per il

Numero d'ordine	CIRCOSCRIZIONI	SUPERFICIE (ettari)						PRODUZIONE (quintali)			
		CATASTO AGRARIO 1929	1936		1937		1938		CATASTO AGRARIO 1929	1936	
			IN COMPLESSO	di cui in pieno campo	IN COMPLESSO	di cui in pieno campo	IN COMPLESSO	di cui in pieno campo		IN COMPLESSO	di cui in pieno campo
62	Aquila degli Abruzzi . . . . .	3 056	2.910	2.805	2 910	2 805	2.910	2.805	42.490	31.860	30.450
63	Campobasso . . . . .	41.960	41.648	41.150	41.648	41.150	41.648	41.150	28.959	58.160	52.020
64	Chieti . . . . .	16.539	18.141	18.091	18.141	18.091	18.141	18.091	47.612	32.740	32.190
65	Pescara . . . . .	1.159	1.081	1.032	1.081	1.032	1.081	1.032	13.754	6.630	6.180
66	Teramo . . . . .	3.202	3.045	3.045	3.054	3.054	3.050	3.050	9.305	8.950	8.950
67	Avellino . . . . .	19.075	19.155	19.155	19.200	19.200	19.300	19.300	31.076	27.590	27.590
68	Benevento . . . . .	25.281	25.640	25.640	25.625	25.625	25.640	25.640	86.933	120.890	120.890
69	Napoli . . . . .	23.956	24.255	24.220	24.387	24.350	21.902	21.870	218.774	250.680	250.680
70	Salerno . . . . .	8.734	9.185	9.185	7.514	7.514	7.115	7.115	44.878	82.970	82.970
71	Bari . . . . .	423	173	173	267	267	282	282	2.065	1.390	1.390
72	Brindisi . . . . .	1.053	868	876	877	876	876	876	7.243	6.500	6.500
73	Foggia . . . . .	1.085	1.051	1.051	1.031	1.031	798	775	7.537	10.880	10.880
74	Ionio . . . . .	538	787	720	720	725	725	725	4.060	4.870	4.090
75	Lecce . . . . .	258	205	205	185	185	170	170	1.935	1.700	1.700
76	Matera . . . . .	56	74	55	74	55	74	55	376	420	290
77	Potenza . . . . .	7.287	1.900	1.900	1.904	1.904	1.931	1.931	37.127	10.460	10.460
78	Catanzaro . . . . .	8.576	7.310	6.999	7.276	6.974	7.276	6.974	77.733	42.760	40.150
79	Cosenza . . . . .	2.764	3.307	3.280	3.377	3.350	3.377	3.350	19.233	17.440	17.290
80	Reggio di Calabria . . . . .	3.421	3.350	3.032	3.355	3.035	3.355	3.035	20.570	21.090	18.660
81	Agrigento . . . . .	9	35	35	6	6	4	4	51	260	260
82	Catania . . . . .	304	231	228	3	3	3	3	2.107	1.530	1.510
83	Enna . . . . .	75	35	35	35	34	34	34	1.930	350	350
84	Messina . . . . .	1.767	2.175	2.175	2.110	2.110	2.134	2.134	10.146	12.110	12.110
85	Palermo . . . . .	68	71	71	61	61	74	74	677	430	330
86	Ragusa . . . . .	581	545	505	581	536	565	520	5.879	4.010	3.740
87	Siracusa . . . . .	281	250	250	280	280	260	260	2.375	2.230	2.230
88	Trapani . . . . .	10	36	33	48	40	36	31	244	370	330
89	Cagliari . . . . .	427	739	522	739	518	754	523	2.401	5.640	3.970
90	Nuoro . . . . .	688	851	821	823	793	823	793	7.055	8.550	8.170
91	Sassari . . . . .	950	1.198	1.019	972	814	802	661	7.090	9.220	7.440
1	Piemonte . . . . .	41.863	40.464	40.272	39.911	39.702	39.214	39.076	243.730	350.160	346.420
2	Liguria . . . . .	2.708	2.350	2.350	2.058	2.058	1.843	1.843	27.531	20.500	20.500
3	Lombardia . . . . .	42.734	40.434	40.371	24.006	23.943	23.164	23.103	54.249	67.380	66.510
4	Venezia Tridentina . . . . .	14.305	11.774	11.774	11.619	11.619	11.698	11.698	26.710	27.450	27.450
5	Veneto . . . . .	124.987	115.443	115.181	118.747	118.500	115.372	115.039	245.719	177.940	176.320
6	Venezia Giulia e Zara . . . . .	13.121	11.693	11.676	12.736	12.723	12.614	12.601	58.726	60.150	59.910
7	Emilia . . . . .	38.569	34.894	34.771	34.194	34.051	34.505	34.362	77.692	72.620	71.650
8	Toscana . . . . .	31.872	26.559	26.417	26.314	26.163	26.144	26.024	171.835	155.610	153.880
9	Marche . . . . .	26.110	26.054	26.054	25.839	25.839	25.944	25.944	34.717	22.880	22.880
10	Umbria . . . . .	5.215	4.815	4.815	4.817	4.817	4.817	4.817	24.335	32.830	32.830
11	Lazio . . . . .	36.123	38.577	38.235	38.614	38.298	38.612	38.312	128.632	154.620	152.110
12	Abruzzi e Molise . . . . .	65.916	66.825	66.123	66.834	66.132	66.830	66.128	142.120	138.340	129.790
13	Campania . . . . .	77.046	78.235	78.200	76.726	76.689	73.957	73.925	381.661	482.780	482.130
14	Puglie . . . . .	3.357	3.084	2.934	3.080	2.930	3.001	2.828	22.840	25.340	24.560
15	Lucania . . . . .	7.343	1.974	1.955	1.978	1.959	2.005	1.986	37.503	10.880	10.750
16	Calabria . . . . .	14.761	13.967	13.311	14.008	13.359	14.008	13.359	117.536	78.220	73.060
17	Sicilia . . . . .	3.095	3.378	3.287	3.134	3.033	3.110	3.011	23.409	21.290	20.510
18	Sardegna . . . . .	2.065	2.788	2.362	2.534	2.125	2.379	1.977	16.546	23.410	19.580
19	ITALIA SETTENTRIONALE . . . . .	278.287	257.052	256.395	243.271	242.596	238.410	237.722	734.357	776.200	768.760
20	ITALIA CENTRALE . . . . .	99.320	96.005	95.521	95.584	95.117	95.517	95.097	359.519	365.940	361.700
21	ITALIA MERIDIONALE . . . . .	168423	164.085	162.523	162.626	161.069	159.801	158.226	701.660	735.560	720.290
22	ITALIA INSULARE . . . . .	5.160	6.166	5.649	5.668	5.158	5.489	4.988	39.955	44.700	40.090
	REGNO . . . . .	551.190	523.308	520.088	507.148	503.940	489.217	486.033	1.835.481	1.822.400	1.890.840

nose da granella

consumo allo stato secco)

Numero d'ordine	CIRCOSCRIZIONI	PRODUZIONE (quintali)					
		1937		1938		1938	
		IN COMPLESSO	di cui in pieno campo	IN COMPLESSO	di cui in pieno campo	IN COMPLESSO	di cui in pieno campo
62	Aquila degli Abruzzi . . . . .	30.760	29.360	30.870	29.460	13,2	13,9
63	Campobasso . . . . .	63.110	55.500	34.110	27.960	1,4	0,7
64	Chieti . . . . .	31.030	30.520	18.730	18.370	2,5	2,9
65	Pescara . . . . .	9.110	8.620	4.760	4.490	10,7	11,9
66	Teramo . . . . .	9.640	9.640	7.400	7.400	2,5	2,9
67	Avellino . . . . .	37.980	37.980	14.460	14.460	1,5	1,6
68	Benevento . . . . .	109.780	109.780	45.170	45.170	2,6	3,4
69	Napoli . . . . .	150.250	149.650	124.100	123.640	8,4	9,1
70	Salerno . . . . .	68.300	68.300	57.150	57.150	4,8	5,1
71	Bari . . . . .	2.590	2.590	2.140	2.140	5,2	4,9
72	Brindisi . . . . .	6.570	6.570	5.750	5.750	5,9	6,9
73	Foggia . . . . .	10.910	10.910	4.190	3.980	5,5	6,9
74	Ionio . . . . .	4.830	3.700	5.560	4.250	6,4	7,5
75	Lecce . . . . .	1.300	1.300	1.090	1.090	7,1	7,5
76	Matera . . . . .	520	330	570	350	5,9	6,7
77	Potenza . . . . .	12.830	12.830	6.500	6.500	4,1	5,1
78	Catanzaro . . . . .	49.950	47.100	57.170	53.800	6,5	9,1
79	Cosenza . . . . .	25.930	25.670	17.440	17.290	5,8	7,0
80	Reggio di Calabria . . . . .	18.920	16.790	18.020	15.980	5,2	6,0
81	Agrigento . . . . .	30	30	20	20	4,0	6,0
82	Catania . . . . .	10,0	6,9	6,6	6,6	10,0	6,6
83	Enna . . . . .	390	—	410	—	22,4	25,7
84	Messina . . . . .	7.050	7.050	5.760	5.760	4,9	5,7
85	Palermo . . . . .	360	270	450	330	9,0	10,0
86	Ragusa . . . . .	3.930	3.570	3.970	3.610	9,3	10,1
87	Siracusa . . . . .	2.240	2.240	2.580	2.580	7,7	8,5
88	Trapani . . . . .	460	360	380	300	23,2	24,4
89	Cagliari . . . . .	5.670	3.870	5.670	3.740	6,4	5,6
90	Nuoro . . . . .	6.380	6.070	5.580	5.280	9,8	10,3
91	Sassari . . . . .	5.870	4.650	4.770	3.810	7,9	7,5
1	Piemonte . . . . .	355.850	350.750	276.356	273.830	5,1	5,8
2	Liguria . . . . .	19.660	19.660	14.630	14.630	10,4	10,2
3	Lombardia . . . . .	66.480	65.550	45.150	44.350	1,5	1,3
4	Venezia Tridentina . . . . .	40.420	40.420	25.790	25.790	2,7	1,9
5	Veneto . . . . .	212.830	210.740	166.250	163.240	2,4	2,0
6	Venezia Giulia e Zara . . . . .	71.030	70.310	44.720	44.590	4,0	4,5
7	Emilia . . . . .	91.070	89.640	65.330	64.110	2,0	2,0
8	Toscana . . . . .	176.470	174.370	102.060	100.660	5,8	5,4
9	Marche . . . . .	27.320	27.270	24.720	24.720	1,4	1,3
10	Umbria . . . . .	38.430	38.430	36.350	36.350	4,1	4,8
11	Lazio . . . . .	156.330	153.710	116.110	111.350	3,6	3,6
12	Abruzzi e Molise . . . . .	143.650	133.640	95.870	87.580	2,5	2,2
13	Campania . . . . .	366.310	365.710	240.880	240.420	4,4	5,0
14	Puglie . . . . .	26.200	25.070	18.730	17.210	5,9	6,8
15	Lucania . . . . .	13.350	13.160	7.070	6.850	4,1	5,1
16	Calabria . . . . .	94.800	89.560	92.630	87.070	6,1	8,0
17	Sicilia . . . . .	14.480	13.520	13.590	12.600	7,1	7,6
18	Sardegna . . . . .	17.920	14.590	16.020	12.830	8,2	8,0
19	ITALIA SETTENTRIONALE . . . . .	857.340	847.070	638.226	630.540	2,8	2,6
20	ITALIA CENTRALE . . . . .	398.550	393.780	279.240	273.080	3,7	3,6
21	ITALIA MERIDIONALE . . . . .	644.310	627.140	455.180	439.230	3,8	4,2
22	ITALIA INSULARE . . . . .	32.400	28.110	29.610	25.430	7,5	7,7
	REGNO . . . . .	1.932.600	1.886.100	1.402.256	1.368.280	3,3	3,3



## Segue: b) Leguminose da granella

## CECE

CIRCOSCRIZIONI	SUPERFICIE				PRODUZIONE				PRODUZIONE PER ETTARO				
	(ettari)				(quintali)				(quintali)				
	CATASTO AGRARIO 1929	1936	1937	1938	CATASTO AGRARIO 1929	1936	1937	1938	CATASTO AGRARIO		1936	1937	1938
									1923-28	1929			
Alessandria . . . . .	891	826	796	783	7.408	6.060	6.620	5.930	7,9	8,3	7,3	8,3	7,6
Asti . . . . .	1.076	915	923	780	9.557	8.050	9.030	6.850	8,1	8,9	8,8	9,8	8,8
Cuneo . . . . .	257	257	279	269	2.900	2.630	3.150	2.900	8,7	11,3	10,2	11,3	10,8
Torino . . . . .	3	4	5	5	42	30	40	40	12,0	14,0	7,5	8,0	8,0
Imperia . . . . .	8	14	14	14	55	100	100	100	6,8	6,9	7,1	7,1	7,1
La Spezia . . . . .	1	7	9	9	10	30	50	40	8,0	10,0	4,3	5,6	4,4
Savona . . . . .	9	10	10	7	100	60	80	60	11,1	11,1	6,0	8,0	8,6
Brescia . . . . .	108	—	—	—	19	—	—	—	0,2	0,2	—	—	—
Pavia . . . . .	263	192	193	196	2.507	2.100	2.370	2.300	7,5	9,5	10,9	12,3	11,7
Istria . . . . .	38	124	70	40	310	410	230	160	7,7	8,2	3,3	3,3	4,0
Zara . . . . .	10	—	—	—	106	—	—	—	8,6	10,6	—	—	—
Bologna . . . . .	649	568	568	568	6.675	2.710	4.000	2.710	9,7	10,3	4,8	7,0	4,8
Forlì . . . . .	527	450	450	450	3.726	2.950	3.070	3.030	7,2	7,1	6,6	6,8	6,7
Modena . . . . .	75	55	45	45	386	510	420	300	5,3	5,1	9,3	9,3	6,7
Parma . . . . .	34	—	—	—	143	—	—	—	4,5	4,2	—	—	—
Piacenza . . . . .	38	30	30	30	380	420	450	360	10,0	10,0	14,0	15,0	12,0
Ravenna . . . . .	7	7	7	7	57	80	120	120	5,9	8,1	11,4	17,1	17,1
Apuania . . . . .	—	6	5	5	—	40	40	40	—	—	6,7	8,0	8,0
Arezzo . . . . .	1.336	1.273	1.273	1.273	12.383	7.560	8.700	8.110	9,1	9,3	5,9	6,8	6,4
Firenze . . . . .	27	67	67	67	178	450	450	440	7,0	6,6	6,7	6,7	6,6
Grosseto . . . . .	138	138	138	139	891	1.520	1.380	1.440	5,8	6,5	11,0	10,0	10,4
Livorno . . . . .	110	76	64	61	966	650	650	560	8,1	8,8	8,6	10,2	9,2
Lucca . . . . .	70	90	75	75	481	760	670	560	7,7	6,9	8,4	8,9	7,5
Pisa . . . . .	72	72	72	72	661	680	480	480	9,6	9,2	9,4	6,7	6,7
Pistoia . . . . .	159	159	159	159	1.110	820	1.300	820	7,3	7,0	5,2	8,2	5,2
Siena . . . . .	762	840	834	755	6.530	6.830	6.690	5.770	8,9	8,6	8,1	8,0	7,6
Ancona . . . . .	3.940	3.947	3.947	3.947	2.589	2.040	2.060	1.690	0,5	0,7	0,5	0,5	0,4
Ascoli Piceno . . . . .	8.032	8.032	7.501	7.501	2.313	1.180	1.480	1.200	0,3	0,3	0,1	0,2	0,2
Macerata . . . . .	1.277	1.240	1.240	1.240	2.494	1.080	1.620	1.240	1,7	2,0	0,9	1,3	1,0
Pesaro e Urbino . . . . .	5.242	5.242	5.242	5.242	5.121	5.100	6.110	5.930	1,0	1,0	1,0	1,2	1,1
Perugia . . . . .	461	443	443	434	1.848	660	660	650	3,1	4,0	1,5	1,5	1,5
Terni . . . . .	79	79	79	79	446	570	770	650	5,7	5,6	7,2	9,7	8,2
Frosinone . . . . .	373	373	373	384	2.946	2.810	2.520	1.590	7,1	7,9	7,5	6,8	4,1
Littoria . . . . .	648	645	620	645	1.564	1.660	1.790	1.640	2,3	2,4	2,6	2,9	2,5
Rieti . . . . .	922	778	778	778	2.852	2.160	3.570	2.990	2,8	3,1	2,8	4,6	3,8
Roma . . . . .	703	704	704	704	1.605	2.270	1.580	1.840	2,2	2,3	3,2	2,2	2,6
Viterbo . . . . .	816	837	892	892	5.204	5.580	5.190	3.960	7,5	6,4	6,7	5,8	4,4
Aquila degli Abruzzi . . . . .	835	846	836	843	7.296	6.000	6.370	5.590	8,1	8,7	7,1	7,6	6,6
Campobasso . . . . .	887	897	897	897	1.148	1.940	2.480	1.370	1,3	1,3	2,2	2,8	1,5
Chieti . . . . .	8.381	9.217	9.217	9.217	20.546	21.560	19.400	13.600	2,1	2,5	2,3	2,1	1,5
Pescara . . . . .	454	385	385	386	3.611	2.740	2.900	1.890	7,1	8,0	7,1	7,5	4,9
Teramo . . . . .	1.252	1.258	1.250	1.250	2.775	2.660	2.870	2.500	1,9	2,2	2,1	2,3	2,0
Avellino . . . . .	5.189	5.115	5.130	5.200	3.713	2.970	3.850	3.850	0,7	0,7	0,6	0,8	0,7
Benevento . . . . .	8.720	8.791	8.784	8.785	10.023	18.720	23.420	17.450	1,0	1,1	2,1	2,7	2,0
Napoli . . . . .	142	160	163	153	1.405	1.800	1.660	1.570	9,1	9,9	11,3	10,2	10,3
Salerno . . . . .	1.396	919	1.075	847	7.221	5.460	8.860	5.380	4,9	5,2	5,9	8,2	6,4

## Segue: b) Leguminose da granella

Segue: CECE

CIRCOSCRIZIONI	SUPERFICIE				PRODUZIONE				PRODUZIONE PER ETTARO				
	(ettari)				(quintali)				(quintali)				
	CATASTO AGRARIO 1929	1936	1937	1938	CATASTO AGRARIO 1929	1936	1937	1938	CATASTO AGRARIO		1936	1937	1938
									1923-28	1929			
Bari . . . . .	7.114	10.061	7.206	5.178	22.163	46.090	42.300	24.370	3,8	3,1	4,6	5,9	4,7
Brindisi . . . . .	1.158	1.335	1.345	1.340	9.129	9.560	8.960	8.700	6,9	7,9	7,2	6,7	6,5
Foggia . . . . .	907	770	737	907	5.793	8.150	6.450	6.590	6,8	6,4	10,6	8,8	7,3
Ionio . . . . .	3.517	2.320	2.155	2.025	22.833	14.040	16.100	14.190	5,9	6,5	6,1	7,5	7,0
Leccé . . . . .	169	168	168	172	1.087	680	990	1.100	5,6	6,4	4,0	5,9	6,4
Matera . . . . .	812	800	828	828	4.107	4.900	4.930	3.890	4,8	5,1	6,1	6,0	4,7
Potenza . . . . .	1.966	899	912	938	6.965	5.160	5.830	5.470	2,7	3,5	5,7	6,4	5,8
Catanzaro . . . . .	7.099	7.730	7.120	7.120	74.853	43.300	39.100	54.100	6,9	10,5	5,6	5,5	7,6
Cosenza . . . . .	1.184	1.540	1.605	1.840	9.800	9.690	12.800	15.100	6,5	8,3	6,3	8,0	8,2
Reggio di Calabria . . . . .	1.788	1.792	1.782	1.782	12.260	8.910	8.790	10.420	5,8	6,9	5,0	4,9	5,8
Agrigento . . . . .	6.057	2.554	1.133	1.068	35.586	20.550	9.280	10.190	6,5	5,9	8,0	8,2	9,5
Cataniassetta . . . . .	1.103	1.087	474	430	11.030	4.770	2.990	3.890	9,8	10,0	4,4	6,3	9,0
Catania . . . . .	8.069	5.856	4.838	4.314	47.720	16.190	30.140	25.520	7,8	5,9	2,8	6,2	5,9
Enna . . . . .	2.821	400	250	200	32.823	4.000	3.000	3.000	10,2	11,6	10,0	12,0	15,0
Messina . . . . .	569	631	652	603	3.595	2.390	800	1.880	5,3	6,3	3,8	1,2	3,1
Palermo . . . . .	1.531	1.538	1.493	1.493	13.954	9.890	11.940	13.440	7,8	9,1	6,4	8,0	9,0
Ragusa . . . . .	879	1.068	970	970	4.325	3.780	5.770	7.620	4,6	4,9	3,5	5,4	7,9
Siracusa . . . . .	1.521	1.525	1.320	1.400	12.676	7.630	6.890	10.850	7,2	8,3	5,0	5,2	7,8
Trapani . . . . .	738	140	581	592	6.461	1.120	4.080	5.270	8,3	8,8	8,0	7,0	8,9
Cagliari . . . . .	4.904	6.109	6.084	6.091	15.392	26.750	27.420	33.310	4,0	3,1	4,4	4,5	5,5
Nuoro . . . . .	676	800	758	758	6.896	5.650	6.400	6.110	9,8	10,2	7,1	8,4	8,1
Sassari . . . . .	2.365	2.067	1.568	1.770	18.046	14.860	9.210	12.020	7,4	7,6	7,2	5,9	6,8
Piemonte . . . . .	2.227	2.002	2.003	1.837	19.907	16.770	18.840	15.720	8,1	8,9	8,4	9,4	8,6
Liguria . . . . .	18	31	33	30	165	190	230	200	9,0	9,2	6,1	7,0	6,7
Lombardia . . . . .	371	192	193	196	2.526	2.100	2.370	2.300	5,4	6,8	10,9	12,3	11,7
Venezia Giulia e Zara	48	124	70	40	416	410	230	160	7,9	8,7	3,3	3,3	4,0
Emilia . . . . .	1.330	1.110	1.100	1.100	11.367	6.670	8.060	6.520	8,3	8,5	6,0	7,3	5,9
Toscana . . . . .	2.674	2.721	2.687	2.606	23.200	19.310	20.360	18.220	8,7	8,7	7,1	7,6	7,0
Marche . . . . .	18.491	18.461	17.930	17.930	12.517	9.400	11.270	10.660	0,7	0,7	0,5	0,6	0,6
Umbria . . . . .	540	522	522	513	2.294	1.230	1.430	1.300	3,5	4,2	2,4	2,7	2,5
Lazio . . . . .	3.462	3.337	3.367	3.403	14.171	14.480	14.650	12.020	4,2	4,1	4,3	4,4	3,5
Abruzzi e Molise . . . . .	11.809	12.603	12.585	12.593	35.376	34.900	34.020	24.950	2,7	3,0	2,8	2,7	2,0
Campania . . . . .	15.447	14.985	15.152	14.985	22.362	28.950	37.790	28.250	1,3	1,4	1,9	2,5	1,9
Puglie . . . . .	12.865	14.654	11.611	9.622	61.005	78.520	74.800	54.950	4,9	4,7	5,4	6,4	5,7
Lucania . . . . .	2.778	1.699	1.740	1.766	11.072	10.060	10.760	9.360	3,3	4,0	5,9	6,2	5,3
Calabria . . . . .	10.071	11.062	10.507	10.742	96.913	61.900	60.690	79.620	6,7	9,6	5,6	5,8	7,4
Sicilia . . . . .	23.288	14.799	11.809	11.070	168.170	70.320	74.890	81.660	7,7	7,2	4,8	6,3	7,4
Sardegna . . . . .	7.945	8.976	8.410	8.619	40.334	47.260	43.030	51.440	5,5	5,1	5,3	5,1	6,0
ITALIA SETTENTRION . . . . .	3.994	3.459	3.399	3.203	34.381	26.140	29.730	24.900	7,9	8,6	7,6	8,7	7,8
ITALIA CENTRALE . . . . .	25.167	25.041	24.506	24.452	52.182	44.420	47.710	41.600	2,1	2,1	1,8	1,9	1,7
ITALIA MERIDIONALE . . . . .	52.970	55.003	51.595	49.708	226.728	214.330	218.060	197.130	3,6	4,3	3,9	4,2	4,0
ITALIA INSULARE . . . . .	31.233	23.775	20.219	19.689	208.504	117.580	117.920	133.100	7,1	6,7	4,9	5,8	6,8
REGNO . . . . .	<b>113.364</b>	<b>107.278</b>	<b>99.719</b>	<b>97.052</b>	<b>521.795</b>	<b>402.470</b>	<b>413.420</b>	<b>396.730</b>	<b>4,4</b>	<b>4,6</b>	<b>3,8</b>	<b>4,1</b>	<b>4,1</b>



## Segue: b) Leguminose da granella

## CICERCHIA

CIRCOSCRIZIONI	SUPERFICIE				PRODUZIONE				PRODUZIONE PER ETTARO				
	(ettari)				(quintali)				(quintali)				
	CATASTO AGRARIO 1929	1936	1937	1938	CATASTO AGRARIO 1929	1936	1937	1938	CATASTO AGRARIO		1936	1937	1938
									1923-28	1929			
Istria . . . . .	21	11	3	2	171	70	10	10	8,2	8,1	6,4	3,3	5,0
Bologna. . . . .	719	653	653	653	6.850	3.310	3.810	3.310	8,7	9,5	5,1	5,8	5,1
Forlì. . . . .	299	196	196	196	1.642	1.100	1.130	1.110	5,3	5,5	5,6	5,8	5,7
Arezzo. . . . .	700	630	630	630	6.420	3.360	3.610	3.740	9,3	9,2	5,3	5,7	5,9
Firenze. . . . .	929	900	900	900	7.118	6.300	6.300	6.220	6,7	7,7	7,0	7,0	6,9
Grosseto. . . . .	1	1	1	1	8	10	10	10	7,0	8,0	10,0	10,0	10,0
Livorno. . . . .	4	7	7	7	44	40	50	50	10,0	11,0	5,7	7,1	7,1
Pisa. . . . .	74	74	74	74	501	700	490	410	8,3	6,8	9,5	6,6	5,5
Sienna. . . . .	1.789	1.860	1.864	1.790	14.273	15.980	15.090	12.790	8,6	8,0	8,6	8,1	7,1
Ascoli Piceno. . . . .	5.045	5.045	4.057	4.057	676	390	510	440	0,1	0,1	0,1	0,1	0,1
Pesaro e Urbino. . . . .	238	252	252	252	971	1.170	1.290	1.240	4,6	4,1	4,6	5,1	4,9
Perugia. . . . .	135	151	151	148	352	510	430	400	2,2	2,6	3,4	2,8	2,7
Terni. . . . .	46	46	46	46	542	460	530	440	13,2	11,8	10,0	11,5	9,6
Frosinone. . . . .	139	139	139	139	974	950	780	680	6,2	7,0	6,8	5,6	4,9
Littoria. . . . .	—	7	6	6	—	40	30	30	—	—	5,7	5,0	5,0
Rieti. . . . .	518	437	437	437	1.943	1.400	1.830	1.650	3,4	3,8	3,2	4,2	3,8
Viterbo. . . . .	294	291	290	288	1.747	2.050	1.810	1.140	7,3	5,9	7,0	6,2	4,0
Aquila degli Abruzzi	35	33	35	38	358	210	250	240	9,7	10,2	6,4	7,1	6,3
Campobasso. . . . .	9	9	9	9	108	130	140	140	8,0	12,0	14,4	15,6	15,6
Chieti. . . . .	1.638	1.638	1.638	1.638	3.151	5.590	5.660	3.520	1,8	1,9	3,4	3,5	2,1
Teramo. . . . .	46	51	50	50	75	100	100	90	1,4	1,6	2,0	2,0	1,8
Benevento. . . . .	2	2	2	2	18	20	20	20	7,5	9,0	10,0	10,0	10,0
Napoli. . . . .	16	13	12	12	92	130	130	110	5,3	5,8	10,0	10,8	9,2
Salerno. . . . .	—	3	3	2	—	20	20	10	—	—	6,7	6,7	5,0
Bari. . . . .	213	420	401	410	1.199	2.430	2.970	2.420	5,1	5,6	5,8	7,4	5,9
Brindisi. . . . .	6	29	31	33	48	240	260	250	7,0	8,0	8,3	8,4	7,6
Foggia. . . . .	210	171	156	210	875	1.460	1.230	1.260	3,6	4,2	8,5	7,9	6,0
Ionio. . . . .	384	185	299	222	2.760	1.240	1.840	1.330	5,5	7,2	6,7	6,2	6,0
Matera. . . . .	294	110	110	110	1.812	840	690	620	5,6	6,2	7,6	6,3	5,6
Potenza. . . . .	145	194	198	211	1.218	1.170	1.580	1.670	7,1	8,4	6,0	8,0	7,9
Catanzaro. . . . .	18	50	75	78	166	500	380	470	7,7	9,2	10,0	5,1	6,0
Cosenza. . . . .	78	68	68	68	617	440	550	570	6,5	7,9	6,5	8,1	8,4
Reggio di Calabria. . . . .	474	483	483	483	2.742	3.030	2.900	2.860	4,8	5,8	6,3	6,0	5,9
Agrigento. . . . .	91	—	—	—	774	—	—	—	8,2	8,5	—	—	—
Catania. . . . .	146	119	71	69	793	800	530	510	7,4	5,4	6,7	7,5	7,4
Enna. . . . .	88	—	—	—	693	—	—	—	6,8	7,9	—	—	—
Messina. . . . .	121	115	105	94	627	580	260	310	4,1	5,2	4,9	2,5	3,3
Palermo. . . . .	1	8	8	8	9	50	70	80	8,0	9,0	6,3	8,8	10,0
Regusa. . . . .	42	45	43	43	405	320	390	390	9,6	9,6	7,1	9,1	9,1
Siracusa. . . . .	92	82	75	60	741	410	530	480	6,9	8,1	5,0	7,1	8,0
Trapani. . . . .	199	111	62	67	2.014	780	440	510	7,6	10,1	7,0	7,1	7,6
Cagliari. . . . .	433	763	771	768	1.816	4.460	4.370	4.280	4,6	4,2	5,8	5,7	5,6
Sassari. . . . .	1	—	—	—	2	—	—	—	2,0	2,0	—	—	—
Venezia G. e Zara . . . . .	21	11	3	2	171	70	10	10	8,2	8,1	6,4	3,3	5,0
Emilia. . . . .	1.018	849	849	849	8.492	4.410	4.940	4.420	7,7	8,3	5,2	5,8	5,2
Toscana. . . . .	3.497	3.472	3.476	3.402	28.364	26.390	25.550	23.220	8,2	8,1	7,6	7,4	6,8
Marche. . . . .	5.283	5.297	4.329	4.309	1.647	1.560	1.800	1.680	0,3	0,3	0,3	0,4	0,4
Umbria. . . . .	181	197	194	194	894	970	960	840	5,0	4,9	4,9	4,9	4,3
Lazio. . . . .	951	874	872	870	4.664	4.440	4.450	3.500	5,0	4,9	5,1	5,1	4,0
Abruzzi e Molise. . . . .	1.728	1.731	1.732	1.735	3.692	6.030	6.150	3.590	2,0	2,1	3,5	3,6	2,3
Campania. . . . .	18	18	17	16	110	170	170	140	5,6	6,1	9,4	10,0	8,8
Puglia. . . . .	813	835	887	875	4.882	5.370	6.300	5.260	4,9	6,0	6,7	7,1	6,0
Lucania. . . . .	439	304	308	321	3.030	2.010	2.270	2.290	6,1	6,9	6,6	7,4	7,1
Calabria. . . . .	570	601	626	629	3.525	3.970	3.830	3.900	5,1	6,2	6,6	6,1	6,2
Sicilia. . . . .	780	484	364	341	6.056	2.940	2.220	2.280	7,0	7,8	6,1	6,1	6,7
Sardegna. . . . .	434	763	771	768	1.818	4.460	4.370	4.280	4,6	4,2	5,8	5,7	5,6
ITALIA SETTENTRION. . . . .	1.039	860	852	851	8.663	4.480	4.950	4.430	7,7	8,3	5,2	5,8	5,2
ITALIA CENTRALE . . . . .	9.912	9.840	8.854	8.775	35.569	33.360	32.760	29.240	3,6	3,6	3,4	3,7	3,3
ITALIA MERIDIONALE . . . . .	3.568	3.459	3.570	3.576	15.239	17.550	18.720	15.580	3,7	4,3	5,1	5,2	4,4
ITALIA INSULARE. . . . .	1.214	1.247	1.135	1.109	7.874	7.400	6.590	6.560	6,2	6,5	5,9	5,8	5,9
REGNO. . . . .	15.733	15.408	14.411	14.311	67.345	62.790	63.020	55.810	4,1	4,3	4,1	4,4	3,9

## Segue: b) Leguminose da granello

## LENTICCHIA

CIRCOSCRIZIONI	SUPERFICIE (ettari)			PRODUZIONE (quintali)				PRODUZIONE PER ETTARO (quintali)					
	CATASTO AGRARIO 1929	1936	1937	1938	CATASTO AGRARIO 1929	1936	1937	1938	CATASTO AGRARIO		1936	1937	1938
									1923-28	1929			
Alessandria . . . . .	3	—	—	—	60	—	—	—	16,0	20,0	—	—	—
Asti . . . . .	—	—	2	2	—	—	30	20	—	—	—	15,0	10,0
Cuneo . . . . .	123	123	123	111	891	810	810	780	6,0	7,2	6,6	6,6	7,0
Mantova . . . . .	34	—	—	—	298	—	—	—	9,2	8,8	—	—	—
Pavia . . . . .	5	3	4	3	40	20	20	20	8,0	8,0	6,7	5,0	6,7
Trento . . . . .	8	—	—	—	46	—	—	—	6,8	5,8	—	—	—
Istria . . . . .	51	45	43	33	457	300	250	140	8,7	9,0	6,7	5,8	4,2
Zara . . . . .	8	—	—	—	88	—	—	—	9,0	11,0	—	—	—
Forlì . . . . .	68	19	—	—	179	120	—	—	2,4	2,6	6,3	—	—
Arezzo . . . . .	2	2	2	2	20	10	10	10	9,5	10,0	5,0	5,0	5,0
Firenze . . . . .	—	144	144	144	—	1.010	1.010	970	—	—	7,0	7,0	6,7
Grosseto . . . . .	154	154	154	156	934	870	1.090	1.200	5,1	6,1	5,6	7,1	7,7
Livorno . . . . .	1	5	6	6	10	20	30	30	8,0	10,0	4,0	5,0	5,0
Siena . . . . .	19	120	118	75	139	740	620	410	8,7	7,3	6,2	5,3	5,5
Ascoli Piceno . . . . .	8	8	8	8	64	50	60	50	6,0	8,0	6,3	7,5	6,3
Macerata . . . . .	16	16	16	16	106	110	140	210	6,0	6,6	6,9	8,8	13,1
Perugia . . . . .	—	242	242	242	—	420	470	330	—	—	1,7	1,9	1,4
Terni . . . . .	34	34	34	34	351	370	410	340	11,4	10,3	10,9	12,1	10,0
Frosinone . . . . .	140	140	140	140	1.089	1.000	880	540	6,9	7,8	7,1	6,3	3,9
Littoria . . . . .	—	9	10	10	—	50	60	60	—	—	5,6	6,0	6,0
Rieti . . . . .	658	600	600	600	1.802	1.530	2.130	1.220	2,5	2,7	2,6	3,6	2,0
Roma . . . . .	243	243	243	248	1.423	1.610	1.400	1.000	5,6	5,9	6,6	5,8	4,0
Viterbo . . . . .	1.405	1.335	1.359	1.351	8.255	8.730	8.840	6.510	6,4	5,9	6,5	6,5	4,8
Aquila degli Abruzzi . . . . .	1.723	1.756	1.725	1.721	14.860	12.440	12.940	12.150	8,6	8,6	7,1	7,5	7,1
Campobasso . . . . .	140	140	140	140	1.560	1.620	1.340	1.060	9,9	11,1	11,6	9,6	7,6
Chieti . . . . .	1	—	—	—	6	—	—	—	6,0	6,0	—	—	—
Pescara . . . . .	194	80	65	65	1.388	620	510	250	6,2	7,2	7,8	7,8	3,8
Teramo . . . . .	207	202	196	195	563	630	620	550	2,3	2,7	3,1	3,2	2,8
Avellino . . . . .	2.690	2.652	2.650	2.700	876	1.060	1.630	1.110	0,3	0,3	0,4	0,6	0,4
Benevento . . . . .	42	45	44	45	190	290	290	250	4,4	4,5	6,4	6,6	5,6
Napoli . . . . .	58	50	56	45	436	400	390	270	7,1	7,5	8,0	7,0	6,0
Salerno . . . . .	58	91	53	45	461	550	360	240	7,0	7,9	6,0	6,8	5,3
Bari . . . . .	3.495	4.458	5.299	6.253	14.901	32.080	40.270	37.710	4,3	4,3	7,2	7,6	6,0
Brindisi . . . . .	41	54	61	64	246	420	540	530	6,0	6,0	7,8	8,9	8,3
Foggia . . . . .	136	116	114	136	709	770	740	760	4,2	5,2	6,6	6,5	5,6
Ionio . . . . .	271	217	220	204	2.095	1.410	1.370	1.170	5,8	7,7	6,5	6,2	5,7
Lecce . . . . .	4	—	—	—	28	—	—	—	5,9	7,0	—	—	—

## Segue: b) Leguminose da granella

## Segue: LENTICCHIA

CIRCOSCRIZIONI	SUPERFICIE (ettari)			PRODUZIONE (quintali)				PRODUZIONE PER ETTARO (quintali)					
	CATASTO AGRARIO 1929	1936	1937	1938	CATASTO AGRARIO 1929	1936	1937	1938	CATASTO AGRARIO		1936	1937	1938
									1923-28	1929			
Matera . . . . .	347	877	877	869	3.115	4.270	5.130	4.290	4,2	9,0	4,9	5,8	4,9
Potenza . . . . .	422	426	430	430	2.478	1.880	2.200	2.510	4,5	5,9	4,4	5,1	5,8
Catanzaro . . . . .	25	17	19	19	150	140	100	130	5,7	6,0	8,2	5,3	6,8
Cosenza . . . . .	29	36	36	36	186	210	260	290	5,5	6,4	5,8	7,2	8,1
Reggio di Calabria . . . . .	1.030	1.050	1.000	1.000	4.389	6.000	5.750	5.180	3,5	4,3	5,7	5,8	5,2
Agrigento . . . . .	514	604	444	494	3.825	5.900	5.090	5.100	7,0	7,4	9,8	11,5	10,3
Caltanissetta . . . . .	2.214	2.290	2.141	1.630	19.999	19.100	21.670	19.630	7,6	9,0	8,3	10,1	12,0
Catania . . . . .	846	853	974	1.006	5.766	8.530	8.270	5.090	8,6	6,8	10,0	8,5	5,1
Enna . . . . .	2.651	375	250	260	22.498	3.380	2.500	3.120	7,1	8,5	9,0	10,0	12,0
Messina . . . . .	188	201	193	182	1.019	960	560	590	4,8	5,4	4,8	2,9	3,2
Palermo . . . . .	199	205	205	205	2.004	1.590	1.730	1.940	8,7	10,1	7,8	8,4	9,5
Ragusa . . . . .	181	213	210	210	1.152	1.260	1.890	1.680	7,3	6,4	5,9	9,0	8,0
Siracusa . . . . .	176	152	137	125	1.657	910	970	940	8,0	9,4	6,0	7,1	7,5
Trapani . . . . .	8	28	23	37	84	160	160	290	10,3	10,5	5,7	7,0	7,8
Cagliari . . . . .	356	688	692	709	946	3.710	3.730	4.000	3,4	2,7	5,4	5,4	5,6
Nuoro . . . . .	18	12	12	12	126	80	100	100	9,0	7,0	6,7	8,3	8,3
Sassari . . . . .	10	47	30	30	110	480	170	200	10,0	11,0	11,2	5,7	6,7
Piemonte . . . . .	126	123	125	113	951	810	840	800	6,2	7,5	6,6	6,7	7,1
Lombardia . . . . .	39	3	4	3	338	20	20	20	9,0	8,7	6,7	5,0	6,7
Venezia Tridentina . . . . .	8	—	—	—	46	—	—	—	6,8	5,8	—	—	—
Venezia Giulia e Zara . . . . .	59	45	43	33	545	300	250	140	8,7	9,2	6,7	5,8	4,2
Emilia . . . . .	68	19	—	—	179	120	—	—	2,4	2,6	6,3	—	—
Toscana . . . . .	176	425	424	383	1.103	2.650	2.760	2.620	5,6	6,3	6,2	6,5	6,8
Marche . . . . .	24	24	24	24	170	160	200	260	6,0	7,1	6,7	8,3	10,8
Umbria . . . . .	34	276	276	276	351	790	880	670	11,4	10,3	2,9	3,2	2,4
Lazio . . . . .	2.445	2.327	2.352	2.349	12.569	12.920	13.310	9.330	5,3	5,1	5,6	5,7	4,0
Abruzzi e Molise . . . . .	2.265	2.178	2.126	2.121	18.377	15.310	15.410	14.010	7,4	8,1	7,0	7,2	6,6
Campania . . . . .	2.848	2.838	2.803	2.835	1.963	2.300	2.670	1.870	0,6	0,7	0,8	1,0	0,7
Puglie . . . . .	3.947	4.845	5.694	6.657	17.979	34.680	42.920	40.170	4,4	4,6	7,2	7,5	6,0
Lucania . . . . .	769	1.303	1.307	1.299	5.593	6.150	7.330	6.800	4,4	7,3	4,7	5,6	5,2
Calabrie . . . . .	1.084	1.103	1.055	1.055	4.725	6.350	6.110	5.600	3,6	4,4	5,8	5,8	5,3
Sicilia . . . . .	6.977	4.921	4.577	4.149	58.004	41.790	42.840	38.380	7,4	8,3	8,5	9,4	9,3
Sardegna . . . . .	384	747	734	751	1.182	4.270	4.000	4.300	3,9	3,1	5,7	5,4	5,7
ITALIA SETTENTRIONALE . . . . .	300	190	172	149	2.059	1.250	1.110	960	6,2	6,9	6,6	6,5	6,4
ITALIA CENTRALE . . . . .	2.650	3.052	3.076	3.032	14.193	16.520	17.150	12.880	5,4	5,3	5,4	5,6	4,2
ITALIA MERIDIONALE . . . . .	10.913	12.267	12.985	13.967	48.637	64.790	74.440	68.450	4,0	4,5	5,3	5,7	4,9
ITALIA INSULARE . . . . .	7.361	5.668	5.311	4.900	59.186	46.060	46.840	42.680	7,3	8,0	8,1	8,8	8,7
REGNO . . . . .	21.254	21.177	21.544	22.048	124.075	128.620	139.540	124.970	5,3	5,8	6,1	6,5	5,7

## Segue: b) Leguminose da granella

## LUPINO

CIRCOSCRIZIONI	SUPERFICIE			PRODUZIONE				PRODUZIONE PER ETTARO					
	(ettari)			(quintali)				(quintali)					
	CATASTO AGRARIO 1929	1936	1937	1938	CATASTO AGRARIO 1929	1936	1937	1938	CATASTO AGRARIO		1936	1937	1938
									1923-28	1929			
Alessandria . . . . .	1.270	1.270	1.067	1.035	19.848	17.200	14.270	11.410	14,6	15,6	13,5	13,4	11,0
Aosta . . . . .	83	88	85	94	1.868	1.110	1.130	1.380	21,7	22,5	12,6	13,3	14,7
Asti . . . . .	247	250	240	250	5.286	5.500	5.280	5.000	15,9	21,4	22,0	22,0	20,0
Cuneo . . . . .	249	249	249	258	2.728	3.100	3.570	3.590	9,5	11,0	12,4	14,3	13,9
Torino . . . . .	61	38	37	36	1.001	450	480	460	16,3	16,4	11,8	13,0	12,8
Vercelli . . . . .	7	—	—	—	91	—	—	—	12,0	13,0	—	—	—
Genova . . . . .	4	—	—	—	52	—	—	—	13,0	13,0	—	—	—
La Spezia . . . . .	9	23	23	23	45	130	150	130	5,2	5,0	5,7	6,5	5,7
Mantova . . . . .	18	46	45	18	246	490	450	180	13,0	13,7	10,7	10,0	10,0
Friuli . . . . .	6	5	5	4	105	60	80	60	15,0	17,5	12,0	16,0	15,0
Istria . . . . .	1	—	—	—	9	—	—	—	10,0	9,0	—	—	—
Forlì . . . . .	17	69	69	69	241	580	610	580	14,8	14,2	8,4	8,8	8,4
Apuania . . . . .	—	11	11	10	—	130	140	120	—	—	11,8	12,7	12,0
Arezzo . . . . .	1.058	1.071	1.065	1.065	10.706	13.140	12.600	10.670	11,8	10,1	12,3	11,8	10,0
Firenze . . . . .	114	155	155	155	949	1.850	1.860	1.710	7,2	8,3	12,0	12,0	11,0
Grosseto . . . . .	711	711	711	695	5.206	5.850	5.130	4.440	6,7	7,3	8,2	7,2	6,4
Livorno . . . . .	106	74	77	77	1.353	640	710	710	12,3	12,8	8,6	9,2	9,2
Lucca . . . . .	845	845	845	845	8.485	10.270	8.630	6.580	11,3	10,0	12,2	10,2	7,8
Pisa . . . . .	101	102	102	102	965	840	730	630	11,7	9,6	8,2	7,2	6,2
Pistoia . . . . .	1.853	1.711	1.717	1.717	24.229	15.970	19.460	16.020	12,8	13,1	9,3	11,3	9,3
Sienna . . . . .	342	460	494	430	3.337	4.370	4.510	3.260	10,0	9,8	9,5	9,1	7,6
Perugia . . . . .	1	2	2	2	3	20	10	10	2,0	3,0	10,0	5,0	5,0
Terni . . . . .	65	65	65	65	1.390	1.390	1.580	1.260	19,2	21,4	21,4	24,3	19,4
Frosinone . . . . .	1.896	1.896	1.896	1.896	14.848	14.560	12.530	10.530	7,1	7,8	7,7	6,6	5,6
Littoria . . . . .	426	485	455	485	3.537	3.960	3.230	3.770	7,8	8,3	8,2	7,1	7,8
Rieti . . . . .	3	—	—	—	33	—	—	—	10,0	11,0	—	—	—
Roma . . . . .	4.453	4.470	4.470	4.470	34.108	37.510	33.460	28.990	7,3	7,7	8,4	7,5	6,5
Viterbo . . . . .	2.741	2.702	2.739	2.747	25.425	22.830	20.050	14.360	9,1	9,3	8,4	7,3	5,2
Aquila degli Abruzzi . . . . .	58	50	56	56	572	350	340	280	9,3	9,9	7,0	6,1	5,0
Chieti . . . . .	7	7	—	—	66	60	—	—	8,9	9,4	8,6	—	—
Avellino . . . . .	730	684	665	700	5.713	4.490	5.070	5.250	7,3	7,8	6,6	7,6	7,5
Benevento . . . . .	1.069	1.060	1.054	1.061	10.053	12.100	12.480	9.640	8,5	9,4	11,4	11,8	9,1
Napoli . . . . .	6.574	7.430	7.405	7.100	83.753	80.860	76.070	65.780	11,4	12,7	10,9	10,3	9,3
Salerno . . . . .	399	277	198	175	3.190	2.600	1.750	1.210	7,8	8,0	9,4	8,8	6,9
Bari . . . . .	1.744	2.062	1.875	1.947	9.254	18.950	26.170	19.970	5,1	5,3	9,2	14,0	10,3
Brindisi . . . . .	776	703	713	732	9.076	8.180	8.360	6.800	9,7	11,7	11,6	11,7	9,3
Ionio . . . . .	585	492	428	410	5.991	4.380	4.280	3.470	7,2	10,2	8,9	10,0	8,5
Lecce . . . . .	10.057	9.225	9.225	9.225	70.026	60.230	68.560	60.730	7,0	7,0	6,5	7,4	6,6
Potenza . . . . .	268	223	212	200	2.122	1.750	1.950	1.500	5,7	7,9	7,8	9,2	7,5
Catanzaro . . . . .	9.289	9.270	9.843	9.853	133.615	122.120	122.010	129.200	12,2	14,4	13,2	12,4	13,1
Cosenza . . . . .	5.043	5.645	5.645	5.760	53.374	56.800	58.600	57.730	7,9	10,6	10,1	10,4	10,0
Reggio di Calabria . . . . .	3.558	3.440	3.440	3.440	30.595	21.840	21.840	21.170	7,4	8,6	6,3	6,3	6,2
Catania . . . . .	491	637	603	619	4.440	3.440	5.370	5.820	9,2	9,0	5,4	8,9	9,4
Messina . . . . .	1.828	1.126	1.149	1.103	12.555	10.500	6.410	8.640	5,7	6,9	9,3	5,6	7,8
Ragusa . . . . .	822	880	880	880	4.565	3.270	4.400	5.030	5,4	5,6	3,7	5,0	5,7
Siracusa . . . . .	939	420	510	450	3.756	1.260	2.040	2.700	3,6	4,0	3,0	4,0	6,0
Piemonte . . . . .	1.917	1.895	1.678	1.673	30.822	27.360	24.730	21.840	14,5	16,1	14,4	14,7	13,1
Liguria . . . . .	13	23	23	23	97	130	150	130	7,6	7,5	5,7	6,5	5,7
Lombardia . . . . .	18	46	45	18	246	490	450	180	13,0	13,7	10,7	10,0	10,0
Veneto . . . . .	6	5	5	4	105	60	80	60	15,0	17,5	12,0	16,0	15,0
Venezia G. e Zara . . . . .	1	—	—	—	9	—	—	—	10,0	9,0	—	—	—
Emilia . . . . .	17	69	69	69	241	580	610	580	14,8	14,2	8,4	8,8	8,4
Toscana . . . . .	5.130	5.140	5.177	5.096	55.230	53.070	53.770	44.140	11,1	10,8	10,3	10,4	8,7
Umbria . . . . .	66	67	67	67	1.393	1.410	1.590	1.270	19,0	21,1	21,0	23,7	19,0
Lazio . . . . .	9.519	9.553	9.560	9.598	77.951	78.860	69.270	57.650	8,2	8,5	8,3	7,2	6,0
Abruzzi e Molise . . . . .	65	57	56	56	638	410	340	280	9,2	9,8	7,2	6,1	5,0
Campania . . . . .	8.772	9.451	9.322	9.036	102.709	100.050	95.370	81.880	10,5	11,7	10,6	10,2	9,1
Puglie . . . . .	13.162	12.482	12.241	12.314	94.347	91.740	107.370	90.970	6,9	7,2	7,3	8,8	7,4
Lucania . . . . .	268	223	212	200	2.122	1.750	1.950	1.500	5,7	7,9	7,8	9,2	7,5
Calabria . . . . .	17.890	18.355	18.928	19.053	217.584	200.760	202.450	208.100	10,0	12,2	10,9	10,7	10,9
Sicilia . . . . .	4.080	3.063	3.142	3.052	25.316	18.470	18.220	22.190	5,6	6,2	6,0	5,8	7,3
ITALIA SETTENTRION . . . . .	1.972	2.038	1.820	1.787	31.520	28.620	26.020	22.790	14,4	16,0	14,0	14,3	12,8
ITALIA CENTRALE . . . . .	14.715	14.760	14.804	14.761	134.574	133.340	124.630	103.060	9,3	9,4	9,0	8,4	7,0
ITALIA MERIDIONALE . . . . .	40.157	40.568	40.759	40.659	417.400	394.710	407.480	382.730	9,1	10,4	9,7	10,0	9,4
ITALIA INSULARE . . . . .	4.080	3.063	3.142	3.052	25.316	18.470	18.220	22.190	5,6	6,2	6,0	9,5	7,3
REGNO . . . . .	<b>60.924</b>	<b>60.429</b>	<b>60.525</b>	<b>60.259</b>	<b>608.810</b>	<b>575.140</b>	<b>578.350</b>	<b>530.770</b>	<b>9,1</b>	<b>10,1</b>	<b>9,5</b>	<b>9,5</b>	<b>8,8</b>

## Segue: b) Leguminose da granella

PISELLO (per il consumo allo stato secco)

CIRCOSCRIZIONI	SUPERFICIE (ettari)			PRODUZIONE (quintali)				PRODUZIONE PER ETTARO (quintali)					
	CATASTO AGRARIO 1929	1936	1937	1938	CATASTO AGRARIO 1929	1936	1937	1938	CATASTO AGRARIO		1936	1937	1938
									1923-28	1929			
Alessandria . . . . .	12	63	35	33	100	830	580	470	7,8	8,3	13,2	16,6	14,2
Asti . . . . .	6	13	10	10	42	120	110	180	5,8	7,0	9,2	11,0	18,0
Cuneo . . . . .	287	—	—	—	2.609	—	—	—	7,8	9,1	—	—	—
Novara . . . . .	4	23	—	—	35	100	—	—	9,5	8,8	4,3	—	—
Torino . . . . .	361	24	26	16	13.433	290	400	150	33,9	37,2	12,1	15,4	9,4
Vercelli . . . . .	1	—	—	—	9	—	—	—	8,0	9,0	—	—	—
Genova . . . . .	459	—	—	—	5.912	—	—	—	12,7	12,9	—	—	—
Imperia . . . . .	1	—	—	—	6	—	—	—	6,0	6,0	—	—	—
La Spezia . . . . .	29	10	11	11	209	10	10	10	7,2	7,2	1,0	0,9	0,9
Savona . . . . .	94	—	105	100	1.236	—	1.410	930	13,1	13,1	—	13,4	9,3
Brescia . . . . .	144	—	—	—	36	—	—	—	0,2	0,3	—	—	—
Como . . . . .	8	—	—	—	16	—	—	—	1,8	2,0	—	—	—
Mantova . . . . .	8	—	—	—	15	—	—	—	2,1	1,9	—	—	—
Milano . . . . .	115	116	116	102	5.015	1.390	1.490	1.180	43,8	43,8	12,0	12,8	11,6
Pavia . . . . .	15	—	—	—	262	—	—	—	17,1	17,5	—	—	—
Varese . . . . .	—	2	2	2	—	170	40	30	—	—	85,0	20,0	15,0
Bolzano . . . . .	114	125	119	119	1.087	1.140	1.090	1.090	9,5	9,5	9,1	9,2	9,2
Padova . . . . .	—	19	45	17	—	230	770	340	—	—	12,1	17,1	20,0
Treviso . . . . .	5	—	—	—	50	—	—	—	10,0	10,0	—	—	—
Venezia . . . . .	34	6	6	6	530	100	110	20	15,4	15,6	16,7	18,3	3,3
Gorizia . . . . .	16	—	—	—	237	—	—	—	14,1	14,8	—	—	—
Istria . . . . .	234	360	306	230	1.455	2.510	2.150	1.560	5,7	6,2	7,0	7,0	6,8
Zara . . . . .	20	—	—	—	96	—	—	—	4,8	4,8	—	—	—
Bologna . . . . .	—	10	10	10	—	200	260	190	—	—	20,0	26,0	19,0
Ferrara . . . . .	39	—	—	—	480	—	—	—	12,7	12,3	—	—	—
Forlì . . . . .	119	—	—	—	842	—	—	—	7,1	7,1	—	—	—
Modena . . . . .	439	504	268	248	5.368	10.100	4.850	3.170	12,8	12,2	20,0	18,1	12,8
Parma . . . . .	28	—	—	—	224	—	—	—	6,0	8,0	—	—	—
Ravenna . . . . .	69	—	—	—	1.127	—	—	—	14,0	16,5	—	—	—
Apuania . . . . .	37	26	25	25	214	180	190	190	5,6	5,5	6,9	7,6	7,6
Arezzo . . . . .	226	152	133	133	2.015	1.380	1.470	1.450	8,5	8,9	9,1	11,1	10,9
Firenze . . . . .	27	52	52	52	221	540	540	480	10,1	7,6	10,4	10,4	9,2
Grosseto . . . . .	45	45	45	45	247	200	280	320	4,5	5,5	4,4	6,2	7,1
Livorno . . . . .	3	—	—	—	18	—	—	—	6,0	6,0	—	—	—
Pisa . . . . .	122	149	149	198	1.325	1.480	1.560	4.800	11,2	10,9	9,9	10,5	24,2
Pistoia . . . . .	—	25	25	25	—	630	630	380	—	—	25,2	25,2	15,2
Siena . . . . .	46	326	324	203	460	2.500	2.760	1.460	10,8	10,0	7,7	8,5	7,2
Ascoli Piceno . . . . .	64	64	64	64	1.090	730	450	260	20,3	17,0	11,4	7,0	4,1
Macerata . . . . .	534	—	—	—	7.206	—	—	—	11,6	13,5	—	—	—
Terni . . . . .	—	120	120	110	—	2.400	3.000	2.200	—	—	20,0	25,0	20,0
Frosinone . . . . .	104	104	104	104	879	860	780	680	8,3	8,5	8,3	7,5	6,5
Littoria . . . . .	39	42	50	57	401	590	680	740	9,6	10,3	14,0	13,6	13,0
Rieti . . . . .	15	—	—	—	99	—	—	—	5,9	6,6	—	—	—
Roma . . . . .	429	—	—	—	8.072	—	—	—	22,2	18,8	—	—	—
Viterbo . . . . .	33	39	21	18	226	180	160	80	8,1	6,8	4,6	7,6	4,4
Aquila degli Abruzzi . . . . .	33	40	35	37	294	450	430	420	8,3	8,9	11,3	12,3	11,4
Chieti . . . . .	299	299	299	—	3.161	1.580	1.420	—	9,7	10,6	5,3	4,7	—
Pescara . . . . .	51	10	14	14	977	100	150	60	18,7	19,2	10,0	10,7	4,3
Teramo . . . . .	15	195	194	190	54	440	1.030	1.800	3,5	3,6	2,3	5,3	9,5

## Segue: b) Leguminose da granella

Segue: PISELLO (per il consumo allo stato secco)

CIRCOSCRIZIONI	SUPERFICIE (ettari)				PRODUZIONE (quintali)				PRODUZIONE PER ETTARO (quintali)				
	CATASTO AGRARIO 1929	1936	1937	1938	CATASTO AGRARIO 1929	1936	1937	1938	CATASTO AGRARIO		1936	1937	1938
									1923-28	1929			
Avellino . . . . .	61	142	140	100	410	1.050	1.110	730	6,7	6,7	7,4	7,9	7,3
Benevento . . . . .	—	5	5	5	—	50	60	40	—	—	10,0	12,0	8,0
Napoli . . . . .	453	501	490	525	4.847	5.320	4.730	5.060	9,1	10,6	10,6	9,7	9,6
Salerno . . . . .	131	11	9	4	1.254	120	120	63	9,9	9,6	10,9	13,3	15,0
Bari . . . . .	8.869	7.936	4.492	3.497	41.613	48.580	40.010	24.550	4,8	4,7	6,1	8,9	7,0
Brindisi . . . . .	2.815	2.760	2.800	2.785	22.176	20.840	24.070	20.490	6,9	7,9	7,6	8,6	7,4
Foggia . . . . .	372	362	369	372	5.606	3.550	3.150	2.720	10,6	15,1	9,8	8,5	7,3
Ionio . . . . .	3.331	2.940	2.595	2.415	28.459	21.210	24.170	16.050	5,2	8,5	7,2	9,3	6,6
Lecce . . . . .	2.400	3.325	3.325	2.685	15.985	16.450	21.530	16.070	6,0	6,7	4,9	6,5	6,0
Matera . . . . .	132	714	770	770	752	4.540	4.620	4.620	4,2	5,7	6,4	6,0	6,0
Potenza . . . . .	206	260	260	264	1.650	1.240	1.410	1.610	6,3	8,0	4,8	5,4	6,1
Catanzaro . . . . .	210	181	207	209	1.976	1.680	2.020	2.290	8,0	9,4	9,3	9,7	11,0
Cosenza . . . . .	593	850	886	964	4.071	5.850	6.350	7.130	5,7	6,9	6,9	7,2	7,4
Reggio di Calabria . . . . .	250	300	310	310	1.385	1.040	1.350	1.350	4,7	5,5	3,5	4,4	4,4
Agrigento . . . . .	538	892	843	1.118	3.672	11.050	11.310	15.630	6,0	6,1	12,4	13,4	14,0
Calanissetta . . . . .	—	160	80	84	—	1.480	740	970	—	—	9,3	9,3	11,5
Catania . . . . .	269	298	191	201	1.512	2.080	1.710	1.650	7,5	5,6	7,0	9,0	8,2
Enna . . . . .	47	180	130	85	532	2.160	1.690	1.700	10,2	11,3	12,0	13,0	20,0
Messina . . . . .	504	—	—	—	4.257	—	—	—	7,5	8,4	—	—	—
Palermo . . . . .	30	115	115	115	356	1.730	1.800	1.800	11,1	11,9	15,0	15,7	15,7
Ragusa . . . . .	211	415	210	210	1.635	2.280	1.470	1.260	6,9	7,7	5,5	7,0	6,0
Siracusa . . . . .	522	550	480	320	7.000	3.960	4.930	3.580	12,1	13,4	7,2	10,3	11,2
Trapani . . . . .	9	40	40	38	59	300	310	310	6,3	6,6	7,5	7,8	8,2
Cagliari . . . . .	622	2.198	2.232	2.251	2.439	12.860	13.170	13.430	4,3	3,9	5,9	5,9	6,0
Nuoro . . . . .	20	25	25	25	200	170	210	230	8,9	10,0	6,8	8,4	9,2
Sassari . . . . .	23	235	221	212	200	950	740	480	7,7	8,7	4,0	3,3	2,3
Piemonte . . . . .	671	123	71	59	16.228	1.340	1.090	800	21,9	24,2	10,9	15,4	13,6
Liguria . . . . .	583	10	116	111	7.363	10	1.420	940	12,5	12,6	1,0	12,2	8,5
Lombardia . . . . .	290	118	118	104	5.344	1.560	1.530	1.210	18,4	18,4	13,2	13,0	11,6
Venezia Tridentina . . . . .	114	125	119	119	1.087	1.140	1.090	1.090	9,5	9,5	9,1	9,2	9,2
Veneto . . . . .	39	25	51	23	580	330	880	360	14,7	14,9	13,2	17,3	15,7
Venezia Giulia e Zara . . . . .	270	360	306	230	1.788	2.510	2.150	1.560	6,1	6,6	7,0	7,0	6,8
Emilia . . . . .	694	514	278	258	8.041	10.300	5.110	3.360	11,7	11,6	20,0	18,4	13,0
Toscana . . . . .	510	775	753	681	4.500	6.910	7.430	9.080	8,8	8,8	8,9	9,9	13,3
Marche . . . . .	598	64	64	64	8.296	730	450	260	12,6	13,9	11,4	7,0	4,1
Umbria . . . . .	—	120	120	110	—	2.400	3.000	2.200	—	—	20,0	25,0	20,0
Lazio . . . . .	620	185	175	179	9.677	1.630	1.620	1.500	17,9	15,6	8,8	9,3	8,4
Abruzzi e Molise . . . . .	398	544	542	241	4.486	2.570	3.030	2.280	10,5	11,3	4,7	5,6	9,5
Campania . . . . .	650	659	644	634	6.511	6.540	6.020	5.890	9,0	10,0	9,9	9,3	9,3
Puglia . . . . .	17.787	17.323	13.581	11.754	113.839	110.630	112.930	79.880	5,6	6,4	6,4	8,3	6,8
Lucania . . . . .	338	974	1.030	1.034	2.402	5.780	6.030	6.230	5,5	7,1	5,9	5,9	6,0
Calabria . . . . .	1.053	1.331	1.405	1.483	7.432	8.570	9.720	10.770	5,9	7,1	6,4	6,9	7,3
Sicilia . . . . .	2.190	2.650	2.089	2.171	19.023	25.040	23.960	26.900	8,2	8,7	9,4	11,5	12,4
Sardegna . . . . .	665	2.458	2.478	2.488	2.839	13.980	14.120	14.140	4,6	4,3	5,7	5,7	5,7
ITALIA SETTENTRIONALE . . . . .	2.661	1.275	1.059	904	40.431	17.190	13.270	9.320	14,5	15,2	13,5	12,5	10,3
ITALIA CENTRALE . . . . .	1.728	1.144	1.112	1.034	22.473	11.670	12.500	13.040	13,4	13,0	10,2	11,2	12,6
ITALIA MERIDIONALE . . . . .	20.226	20.831	17.202	15.146	134.670	134.090	137.730	105.050	5,8	6,7	6,4	8,0	6,9
ITALIA INSULARE . . . . .	2.855	5.108	4.567	4.659	21.862	39.020	38.080	41.040	7,4	7,7	7,6	8,3	8,8
REGNO . . . . .	27.470	28.358	23.940	21.743	219.436	201.970	201.580	168.450	7,3	8,0	7,1	8,4	7,7

## Segue: b) Leguminose da granella

## VECCIA

CIRCOSCRIZIONI	SUPERFICIE (ettari)			PRODUZIONE (quintali)				PRODUZIONE PER ETTARO (quintali)					
	CATASTO AGRARIO 1929	1936	1937	1938	CATASTO AGRARIO 1929	1936	1937	1938	CATASTO AGRARIO		1936	1937	1938
									1923-28	1929			
Alessandria . . . . .	301	414	349	361	5.529	3.710	4.080	2.580	22,3	18,4	9,0	11,7	7,1
Acti . . . . .	36	36	46	41	401	420	550	430	11,1	11,1	11,7	12,0	10,5
Pavia . . . . .	548	101	101	88	9.554	1.900	1.750	1.440	16,9	17,4	18,8	17,3	16,4
Bolzano . . . . .	—	1	1	1	—	10	10	10	—	—	10,0	10,0	10,0
Vicenza . . . . .	28	—	—	—	139	—	—	—	7,6	5,0	—	—	—
Istria . . . . .	2	—	—	—	10	—	—	—	6,0	5,0	—	—	—
Bologna . . . . .	119	724	724	724	1.223	3.640	4.440	3.640	9,0	10,3	5,0	6,1	5,0
Forlì . . . . .	296	303	303	303	2.145	1.900	1.930	1.910	7,6	7,2	6,3	6,4	6,3
Modena . . . . .	297	553	514	379	1.943	5.730	6.190	3.490	6,1	6,5	10,4	12,0	9,2
Parma . . . . .	940	567	584	549	6.356	2.900	3.520	3.210	5,8	6,8	5,1	6,0	5,8
Piacenza . . . . .	828	680	630	600	9.185	7.483	8.190	7.200	9,4	11,1	11,0	13,0	12,0
Ravenna . . . . .	80	48	48	48	781	483	483	487	8,7	9,8	10,0	10,0	10,0
Reggio nell'Emilia . . . . .	566	566	460	510	4.037	4.780	3.780	3.550	8,9	7,1	8,4	8,2	7,2
Arezzo . . . . .	1.962	1.856	1.856	1.856	20.037	13.650	14.630	14.630	9,8	10,2	7,4	7,9	7,9
Firenze . . . . .	1.657	1.663	1.663	1.663	12.415	13.250	13.250	9.930	6,9	7,5	8,0	8,0	6,0
Grosseto . . . . .	3	3	3	3	33	30	30	30	10,0	11,0	10,0	10,0	10,0
Livorno . . . . .	95	38	42	42	632	330	400	380	7,2	6,7	8,7	9,5	9,0
Lucca . . . . .	58	58	58	58	383	710	680	600	7,1	6,6	12,2	11,7	10,3
Pisa . . . . .	750	749	749	749	5.836	5.890	5.550	4.800	8,9	7,8	7,9	7,4	6,4
Stena . . . . .	2.163	2.100	2.110	2.125	18.444	23.520	20.940	16.240	8,6	8,5	11,2	9,9	7,6
Ascoli Piceno . . . . .	28	28	28	28	252	140	150	150	7,0	9,0	5,0	5,4	5,4
Pesaro e Urbino . . . . .	45	45	46	46	171	270	300	290	4,0	3,8	6,0	6,5	6,3
Perugia . . . . .	147	142	142	142	680	430	570	440	4,0	4,6	3,0	4,0	3,0
Terni . . . . .	—	65	65	65	—	650	780	650	—	—	10,0	12,0	10,0
Frosinone . . . . .	173	173	173	173	1.113	1.080	870	730	5,6	6,4	6,2	5,0	4,2
Rieti . . . . .	—	60	60	60	—	450	480	450	—	—	7,5	8,0	7,5
Aquila degli Abruzzi . . . . .	2.108	2.142	2.115	2.118	20.496	15.520	16.090	14.900	9,0	9,7	7,2	7,6	7,0
Campobasso . . . . .	74	74	74	74	2.590	2.590	2.220	1.480	13,0	35,0	35,0	30,0	20,0
Avellino . . . . .	998	994	1.000	1.000	6.571	5.940	6.420	6.430	6,4	6,6	6,0	6,4	6,4
Benevento . . . . .	77	78	77	78	547	980	890	550	7,5	7,1	12,6	11,6	7,1
Napoli . . . . .	496	465	470	460	4.652	3.720	3.290	2.760	8,2	9,4	8,0	7,0	6,0
Salerno . . . . .	31	35	41	44	258	260	350	350	7,3	8,3	7,4	8,5	8,0
Bari . . . . .	133	264	381	417	532	3.330	5.883	4.630	4,0	4,0	12,6	15,4	11,1
Brindisi . . . . .	4	49	54	57	32	450	540	490	8,3	8,0	9,2	10,0	8,6
Ionio . . . . .	58	134	178	285	608	710	1.270	1.600	6,2	10,5	5,3	7,1	5,6
Matera . . . . .	52	67	67	67	520	440	610	610	8,0	10,0	6,6	9,1	9,1
Potenza . . . . .	1.965	1.962	1.959	1.979	16.083	23.930	26.440	16.720	6,6	8,2	12,2	13,5	8,4
Catanzaro . . . . .	—	5	5	5	—	70	100	110	—	—	14,0	20,0	22,0
Cosenza . . . . .	23	26	26	26	181	200	190	160	6,1	7,9	7,7	7,3	6,2
Reggio di Calabria . . . . .	27	115	165	165	197	630	990	990	5,3	7,3	5,5	6,0	6,0
Catania . . . . .	6	6	9	11	42	130	170	210	8,0	7,0	21,7	18,9	19,1
Enna . . . . .	—	200	200	230	—	2.600	3.200	4.600	—	—	13,0	16,0	20,0
Palermo . . . . .	—	275	275	275	—	5.960	6.510	5.040	—	—	21,7	23,7	18,3
Siracusa . . . . .	24	24	26	25	168	100	130	183	6,0	7,0	4,2	5,0	7,2
Trapani . . . . .	—	—	—	—	—	—	—	420	—	—	—	—	16,2
Cagliari . . . . .	27	10	12	15	216	60	70	90	—	—	8,0	6,0	5,8
Nuoro . . . . .	1	1	1	1	15	10	10	10	15,0	15,0	10,0	10,0	10,0
Piemonte . . . . .	337	450	395	402	5.930	4.130	4.630	3.010	21,1	17,6	9,2	11,7	7,5
Lombardia . . . . .	548	101	101	88	9.554	1.900	1.750	1.440	16,9	17,4	18,8	17,3	16,4
Venezia Tridentina . . . . .	—	1	1	1	—	10	10	10	—	—	10,0	10,0	10,0
Veneto . . . . .	28	—	—	—	139	—	—	—	7,6	5,0	—	—	—
Venezia G. e Zara . . . . .	2	—	—	—	10	—	—	—	6,0	5,0	—	—	—
Emilia . . . . .	3.126	3.441	3.263	3.113	25.670	26.910	28.530	23.580	7,7	8,2	7,8	8,7	7,6
Toscana . . . . .	6.688	6.467	6.481	6.496	57.780	57.383	55.483	46.610	8,5	8,6	8,9	8,6	7,2
Marche . . . . .	73	73	74	74	423	410	450	440	5,2	5,8	5,6	6,1	5,9
Umbria . . . . .	147	207	207	207	680	1.083	1.350	1.093	4,0	4,6	5,2	6,5	5,3
Lazio . . . . .	173	233	233	233	1.113	1.530	1.350	1.180	5,6	6,4	6,6	6,8	5,1
Abruzzi e Molise . . . . .	2.182	2.216	2.189	2.192	23.086	18.110	18.310	16.380	9,1	10,6	8,2	8,4	7,5
Campania . . . . .	1.602	1.572	1.588	1.582	12.028	10.900	10.950	10.090	7,0	7,5	6,9	6,9	6,4
Puglie . . . . .	195	447	613	759	1.172	4.490	7.690	6.720	4,7	6,0	10,0	12,5	8,9
Lucania . . . . .	2.017	2.029	2.026	2.046	16.603	24.370	27.050	17.330	6,7	7,2	12,0	13,4	8,5
Calabria . . . . .	50	146	196	196	378	900	1.280	1.260	5,7	7,6	6,2	6,5	6,4
Sicilia . . . . .	30	505	510	567	210	8.790	10.010	10.450	6,4	7,0	17,4	19,6	18,4
Sardegna . . . . .	28	11	13	16	231	70	80	100	15,0	8,3	6,4	6,2	6,3
ITALIA SETTENTRIONALE . . . . .	4.041	3.993	3.760	3.604	41.303	32.950	34.920	28.040	10,1	10,2	8,3	9,3	7,8
ITALIA CENTRALE . . . . .	7.081	6.980	6.995	7.010	59.996	60.400	58.630	49.320	8,3	8,5	8,7	8,4	7,0
ITALIA MERIDIONALE . . . . .	6.046	6.410	6.612	6.775	53.267	58.770	65.283	51.780	7,6	8,8	9,2	9,9	7,6
ITALIA INSULARE . . . . .	58	516	523	583	441	8.860	10.090	10.550	6,7	7,6	17,2	19,3	18,1
REGNO . . . . .	17.226	17.899	17.890	17.972	155.007	160.980	168.820	139.690	8,5	9,0	9,0	9,4	7,8

## Segue: b) Leguminose da granella

ALTRE LEGUMINOSE (cervia, dolico, groviglio, moco, tragellino, vecciolo)

CIRCOSCRIZIONI	SUPERFICIE (ettari)			PRODUZIONE (quintali)				PRODUZIONE PER ETTARO (quintali)					
	CATASTO AGRARIO 1929	1936	1937	1938	CATASTO AGRARIO 1929	1936	1937	1938	CATASTO AGRARIO		1936	1937	1938
									1923-28	1929			
Pavia . . . . .	15	—	—	—	180	—	—	—	12,0	12,0	—	—	—
Pola . . . . .	5	—	—	—	45	—	—	—	9,2	9,0	—	—	—
Bologna . . . . .	669	—	—	—	6.666	—	—	—	9,4	10,0	—	—	—
Forlì . . . . .	314	—	—	—	2.102	—	—	—	6,3	6,7	—	—	—
Arezzo . . . . .	155	100	81	81	1.169	600	580	580	7,8	7,5	6,0	7,2	7,2
Firenze . . . . .	77	—	—	—	449	—	—	—	5,6	5,8	—	—	—
Livorno . . . . .	3	—	—	—	27	—	—	—	10,0	9,0	—	—	—
Siena . . . . .	326	125	126	166	2.108	810	800	1.100	7,7	6,5	6,5	6,3	6,6
Pesaro e Urbino . . . . .	46	46	46	46	171	260	260	230	4,7	3,7	5,7	5,7	5,0
Rieti . . . . .	60	60	60	60	313	340	380	310	4,4	5,2	5,7	6,3	5,2
Aquila degli Abruzzi . . . . .	189	189	189	189	1.595	1.410	1.530	1.340	7,8	8,4	7,5	8,1	7,1
Pofenza . . . . .	38	—	—	—	228	—	—	—	5,9	6,0	—	—	—
Cosenza . . . . .	6	6	6	6	42	40	50	40	6,7	7,0	6,7	8,3	6,7
Reggio di Calabria . . . . .	21	250	250	200	147	790	950	650	6,1	7,0	3,2	3,8	3,3
Lombardia . . . . .	15	—	—	—	180	—	—	—	12,0	12,0	—	—	—
Venezia Giulia e Zara . . . . .	5	—	—	—	45	—	—	—	9,2	9,0	—	—	—
Emilia . . . . .	983	—	—	—	8.768	—	—	—	8,4	8,9	—	—	—
Toscana . . . . .	561	225	207	247	3.753	1.410	1.380	1.680	7,5	6,7	6,3	6,7	6,8
Marche . . . . .	46	46	46	46	171	260	260	230	4,7	3,7	5,7	5,7	5,0
Lazio . . . . .	60	60	60	60	313	340	380	310	4,4	5,2	5,7	6,3	5,2
Abruzzi e Molise . . . . .	189	189	189	189	1.595	1.410	1.530	1.340	7,8	8,4	7,5	8,1	7,1
Lucania . . . . .	38	—	—	—	228	—	—	—	5,9	6,0	—	—	—
Calabria . . . . .	27	256	256	206	189	830	1.000	690	6,2	7,0	3,2	3,9	3,3
ITALIA SETTENTRIONALE . . . . .	1.003	—	—	—	8.993	—	—	—	8,5	9,0	—	—	—
ITALIA CENTRALE . . . . .	667	331	313	353	4.237	2.010	2.020	2.220	7,0	6,4	6,1	6,5	6,3
ITALIA MERIDIONALE . . . . .	254	445	445	395	2.012	2.240	2.530	2.030	7,4	7,9	5,0	5,7	5,1
REGNO . . . . .	<b>1.924</b>	<b>778</b>	<b>758</b>	<b>748</b>	<b>15.242</b>	<b>4.250</b>	<b>4.550</b>	<b>4.250</b>	<b>7,8</b>	<b>7,9</b>	<b>5,5</b>	<b>6,0</b>	<b>5,7</b>





## Segue: c) Piante industriali

## TABACCO (a)

CIRCOSCRIZIONI	SUPERFICIE (ettari)			PRODUZIONE (quintali)				
	CATASTO AGRARIO 1929	1936	1937	1938	CATASTO AGRARIO 1929	1936	1937	1938
Alessandria . . . . .	215,13	207,69	219,19	240,44	2.937,89	3.390,55	4.207,41	5.216,06
Asti . . . . .	—	9,47	4,01	5,18	—	85,31	91,00	136,10
Novara . . . . .	0,96	—	0,58	0,59	18,44	—	17,77	15,37
Torino . . . . .	3,52	—	—	—	64,11	—	—	—
Vercelli . . . . .	6,39	—	3,44	4,36	48,53	—	75,24	90,13
Bergamo . . . . .	12,87	8,00	10,00	15,00	182,93	128,97	50,89	292,59
Brescia . . . . .	353,41	410,89	390,59	366,17	4.923,66	7.483,06	6.056,90	6.685,60
Cremona . . . . .	114,87	95,32	81,68	83,67	1.917,48	1.808,67	1.972,96	1.832,55
Mantova . . . . .	178,40	129,92	134,09	128,34	2.065,76	2.216,85	2.055,22	2.242,95
Pavia . . . . .	28,02	27,37	34,91	40,92	472,78	465,36	676,62	903,71
Bolzano . . . . .	6,74	10,44	10,78	12,25	103,99	187,92	172,89	201,66
Trento . . . . .	402,07	358,25	356,75	381,91	6.203,41	6.688,20	5.881,53	6.623,00
Belluno . . . . .	13,45	8,77	12,48	8,91	238,86	123,14	125,04	133,26
Friuli . . . . .	271,98	262,40	260,21	353,05	5.358,51	4.608,84	4.739,35	6.553,65
Padova . . . . .	738,26	558,35	555,80	554,06	13.613,94	10.345,78	11.542,21	10.702,30
Rovigo . . . . .	674,19	560,24	559,31	557,78	9.985,99	10.696,21	10.356,73	8.168,80
Treviso . . . . .	170,48	147,55	131,89	128,26	2.226,50	2.292,91	1.770,32	2.419,14
Venezia . . . . .	284,25	170,34	183,81	187,74	3.130,20	2.691,40	2.889,56	2.738,25
Verona . . . . .	2.918,38	2.035,78	2.047,94	2.038,41	50.136,38	34.721,54	35.693,66	39.984,16
Vicenza . . . . .	863,05	870,62	854,67	798,21	15.268,53	15.189,12	10.084,73	14.054,01
Corizia . . . . .	1,08	—	—	—	—	—	—	—
Istria . . . . .	41,45	109,29	83,67	84,91	432,21	709,00	705,06	757,93
Trieste . . . . .	74,20	27,36	27,16	23,41	432,68	336,10	346,40	352,06
Bologna . . . . .	223,16	138,24	139,20	125,62	3.324,11	2.154,27	2.192,49	1.561,58
Ferrara . . . . .	416,57	375,05	359,27	330,44	5.188,00	6.354,33	6.329,57	6.025,50
Forlì . . . . .	443,16	335,75	327,44	337,09	6.948,04	5.688,17	5.545,23	5.512,86
Modena . . . . .	36,05	31,74	32,44	25,30	579,20	601,65	616,46	380,97
Parma . . . . .	7,86	—	—	—	79,68	—	—	—
Piacenza . . . . .	160,16	246,83	240,64	255,04	2.147,09	3.665,88	4.504,66	4.556,57
Ravenna . . . . .	262,63	213,73	216,92	218,93	3.816,01	3.802,94	4.482,96	4.316,51
Reggio nell'Emilia . . . . .	8,45	7,50	7,47	7,45	90,13	122,89	144,95	120,40
Arezzo . . . . .	1.122,85	597,93	597,25	613,04	19.761,63	11.705,55	13.370,23	13.766,85
Firenze . . . . .	377,58	232,44	230,32	232,85	4.360,06	3.470,20	4.959,80	4.186,95
Grosseto . . . . .	43,98	26,93	29,34	21,68	402,38	243,68	350,97	262,61
Livorno . . . . .	105,17	47,68	47,80	47,52	1.012,16	410,38	756,17	726,64
Lucca . . . . .	8,53	—	—	—	66,65	—	—	—
Pisa . . . . .	640,37	348,34	349,69	350,19	6.999,20	5.249,03	6.689,39	5.371,41
Pistoia . . . . .	36,31	24,37	24,42	23,63	480,33	236,46	299,71	284,01
Siena . . . . .	730,90	386,13	389,36	390,65	12.405,81	7.401,69	9.076,64	8.368,78
Ancona . . . . .	381,98	216,75	198,17	197,34	6.452,97	3.353,91	3.829,43	3.296,17
Ascoli Piceno . . . . .	63,63	31,60	44,00	33,95	886,92	432,51	644,86	466,25
Macerata . . . . .	86,36	82,87	117,73	87,29	905,89	813,25	1.447,88	1.154,12
Pesaro e Urbino . . . . .	114,33	90,54	88,79	111,62	1.376,95	1.283,44	1.595,37	2.229,54
Perugia . . . . .	1.728,11	1.080,37	1.117,42	1.336,43	24.525,28	18.193,98	22.651,65	29.984,46
Terni . . . . .	15,92	13,49	13,48	13,44	200,39	191,22	226,09	240,20
Frosinone . . . . .	488,97	319,34	296,98	358,39	9.376,70	4.541,57	4.651,28	4.807,17
Littoria . . . . .	—	81,10	79,84	88,20	—	687,38	700,10	593,72
Rieti . . . . .	14,93	16,93	17,81	19,03	178,98	122,26	161,50	226,94
Roma . . . . .	219,87	253,19	301,42	282,36	2.298,65	3.496,20	4.440,16	3.996,04
Viterbo . . . . .	24,34	21,05	22,89	26,79	346,94	339,24	371,80	357,24

(a) Per gli anni 1936-1937 e 1938, dati forniti dall'Amministrazione dei Monopoli di Stato.

## Segue: c) Piante industriali

## Segue: TABACCO (a)

CIRCOSCRIZIONI	SUPERFICIE (ettari)				PRODUZIONE (quintali)			
	CATASTO AGRARIO 1929	1936	1937	1938	CATASTO AGRARIO 1929	1936	1937	1938
Campobasso . . . . .	48,15	39,98	24,00	20,05	732,12	508,44	309,93	281,56
Chieti . . . . .	368,57	1.133,91	1.242,39	1.412,00	4.907,04	10.912,18	13.654,65	12.574,08
Pescara . . . . .	121,09	521,73	516,94	510,23	1.356,21	4.686,87	4.768,37	3.752,25
Teramo . . . . .	11,68	15,63	15,16	11,48	149,80	163,40	75,18	108,61
Avellino . . . . .	492,47	440,67	430,04	430,17	6.395,52	6.096,54	6.713,46	6.008,03
Benevento . . . . .	3.121,57	2.043,45	1.726,94	1.764,35	39.266,03	32.069,90	29.147,56	27.573,62
Napoli . . . . .	46,21	77,35	78,92	92,85	776,12	1.492,75	1.768,00	1.863,59
Salerno . . . . .	1.406,04	1.396,00	1.367,08	1.451,44	24.373,67	37.695,71	40.153,11	42.275,65
Bari . . . . .	4,46	3,50	6,65	4,48	71,55	21,16	36,35	23,39
Brindisi . . . . .	2.274,06	2.512,56	2.637,28	2.665,09	21.972,48	20.680,15	21.762,96	17.591,78
Foggia . . . . .	10,27	13,65	10,09	13,14	94,29	116,65	64,99	78,00
Ionio . . . . .	414,29	698,13	571,35	566,56	3.150,88	5.447,12	4.283,75	3.454,91
Lecce . . . . .	14.541,34	11.847,83	11.941,02	12.177,03	139.920,94	107.202,28	101.785,21	86.963,43
Matera . . . . .	1,36	14,10	26,67	—	18,18	149,02	360,42	—
Potenza . . . . .	17,78	26,86	—	26,81	162,68	309,43	—	314,02
Cosenza . . . . .	5,95	7,15	7,46	6,93	83,16	82,40	97,75	114,00
Catania . . . . .	54,96	51,50	50,87	54,75	323,57	416,12	394,99	361,44
Messina . . . . .	43,62	30,96	29,84	29,20	1.097,39	754,32	724,24	726,66
Palermo . . . . .	34,29	58,31	45,66	47,47	1.029,54	2.107,65	1.642,97	1.830,31
Ragusa . . . . .	78,69	38,51	36,29	39,91	1.151,42	476,16	460,09	524,67
Cagliari . . . . .	11,44	2,41	2,74	2,28	30,24	24,48	16,12	—
Nuoro . . . . .	4,90	21,06	9,37	16,67	27,82	158,53	93,78	42,05
Sassari . . . . .	36,65	67,97	71,07	74,09	479,79	1.400,30	1.369,68	1.462,77
Piemonte . . . . .	226,00	217,16	227,22	250,57	3.068,97	3.475,86	4.391,42	5.457,66
Lombardia . . . . .	687,57	671,50	651,27	634,10	9.562,61	12.102,91	10.812,59	11.957,40
Venezia Tridentina . . . . .	408,81	368,69	367,53	394,16	6.307,40	6.876,12	6.054,42	6.824,66
Veneto . . . . .	5.934,04	4.614,05	4.606,11	4.626,42	99.958,91	80.668,94	77.201,60	84.753,57
Venezia Giulia e Zara . . . . .	116,73	136,65	110,83	108,32	864,89	1.045,10	1.051,46	1.109,99
Emilia . . . . .	1.558,04	1.349,84	1.323,38	1.299,87	22.172,26	22.390,13	23.816,32	22.474,39
Toscana . . . . .	3.065,69	1.663,82	1.668,18	1.679,56	45.487,62	28.716,99	35.502,91	32.967,25
Marche . . . . .	646,30	421,76	448,69	430,20	9.632,73	5.883,11	7.518,54	7.146,08
Umbria . . . . .	1.744,03	1.093,86	1.130,90	1.349,87	24.725,67	18.385,20	22.877,74	30.224,66
Lazio . . . . .	748,11	691,61	718,94	774,77	12.201,27	9.186,65	10.324,84	9.981,11
Abruzzi e Molise . . . . .	549,49	1.711,25	1.798,49	1.953,76	7.145,17	16.270,89	18.808,13	16.716,50
Campania . . . . .	5.066,29	3.557,47	3.602,98	3.738,81	70.811,34	77.354,90	77.782,13	77.720,89
Puglie . . . . .	17.244,42	15.075,67	15.166,39	15.426,30	165.210,14	133.467,36	127.933,26	108.033,51
Lucania . . . . .	19,14	40,96	26,67	26,81	180,86	458,45	360,42	314,02
Calabrie . . . . .	5,95	7,15	7,46	6,93	83,16	82,40	97,75	114,00
Sicilia . . . . .	211,56	179,28	162,66	171,33	3.601,92	3.754,25	3.222,29	3.443,08
Sardegna . . . . .	52,99	91,44	83,18	93,04	537,85	1.583,31	1.479,58	1.504,82
ITALIA SETTENTRIONALE . . . . .	8.931,19	7.356,89	7.286,34	7.313,44	141.935,04	126.559,06	123.327,81	132.577,67
ITALIA CENTRALE . . . . .	6.204,13	3.871,05	3.966,71	4.234,40	92.047,29	62.171,95	76.224,03	80.319,10
ITALIA MERIDIONALE . . . . .	22.885,29	20.792,50	20.601,99	21.152,61	243.430,67	227.634,00	224.981,69	202.898,92
ITALIA INSULARE . . . . .	264,55	270,72	245,84	264,37	4.139,77	5.337,56	4.701,87	4.947,90
REGNO . . . . .	<b>38.285,16</b>	<b>32.291,16</b>	<b>32.100,88</b>	<b>32.984,82</b>	<b>481.552,77</b>	<b>421.702,57</b>	<b>429.235,40</b>	<b>420.743,59</b>

(a) Vedasi nota (a) a pagina precedente.

Segue: c) Piante industriali

CANAPA TIGLIO

CIRCOSCRIZIONI	SUPERFICIE				PRODUZIONE				PRODUZIONE PER ETTARO				
	(ettari)				(quintali)				(quintali)				
	CATASTO AGRARIO 1929	1936	1937	1938	CATASTO AGRARIO 1929	1936	1937	1938	CATASTO AGRARIO		1936	1937	1938
									1923-28	1929			
Aosta . . . . .	103	32	33	31	811	230	230	220	7,5	7,9	7,2	7,0	7,1
Asti . . . . .	—	2	4	12	—	20	30	80	—	—	10,0	7,5	6,7
Cuneo . . . . .	538	491	484	423	4.760	4.750	5.700	4.410	8,3	8,8	9,7	11,8	10,4
Novara . . . . .	5	6	3	9	29	20	10	50	6,8	5,8	3,3	3,3	5,6
Torino . . . . .	1.019	525	389	394	11.656	4.820	3.990	4.520	11,1	11,4	9,2	10,3	11,5
Vercelli . . . . .	38	35	41	48	102	140	170	250	2,6	2,7	4,0	4,1	5,2
Como . . . . .	—	—	—	13	—	—	—	120	—	—	—	—	9,2
Mantova . . . . .	175	293	267	200	2.121	3.940	2.860	2.240	11,8	12,1	13,4	10,7	11,2
Sondrio . . . . .	2	—	—	15	—	—	—	—	7,0	7,5	—	—	—
Bolzano . . . . .	2	2	2	2	8	10	10	10	4,0	4,0	5,0	5,0	5,0
Trento . . . . .	2	—	—	14	—	—	—	—	7,5	7,0	—	—	—
Belluno . . . . .	21	21	23	23	160	120	140	160	6,6	7,6	5,7	6,1	7,0
Friuli . . . . .	2	3	3	2	12	10	10	10	5,0	6,0	3,3	3,3	5,0
Padova . . . . .	96	161	106	62	849	2.040	1.290	740	8,4	8,8	12,7	12,2	11,9
Rovigo . . . . .	6.689	5.610	5.300	5.115	61.630	56.100	70.140	62.400	10,2	9,2	10,0	13,2	12,2
Venezia . . . . .	—	43	12	—	—	560	210	—	—	—	13,0	17,5	—
Verona . . . . .	218	246	210	156	2.416	2.710	3.360	2.340	11,3	11,1	11,0	16,0	15,0
Vicenza . . . . .	—	30	23	20	—	210	210	140	—	—	7,0	8,7	7,0
Istria . . . . .	4	6	7	4	80	60	80	40	16,3	20,0	10,0	11,4	10,0
Bolognà . . . . .	9.261	11.685	15.112	15.892	116.467	149.870	209.740	214.130	12,1	12,6	12,8	13,9	13,5
Ferrara . . . . .	34.923	27.500	30.400	29.745	344.566	339.430	341.000	395.710	11,5	9,9	12,3	11,2	13,3
Forlì . . . . .	997	320	508	508	9.285	3.200	5.170	5.220	9,5	9,3	10,0	10,2	10,3
Modena . . . . .	3.289	3.862	4.779	4.682	36.530	43.830	66.860	67.270	12,0	11,1	11,3	14,0	14,4
Parma . . . . .	79	44	36	38	373	240	220	240	4,9	4,7	5,5	6,1	6,3
Ravenna . . . . .	259	170	270	142	2.566	1.740	2.980	1.550	8,1	9,9	10,2	11,0	10,9
Reggio nell'Emilia . . . . .	—	—	6	10	—	—	70	70	—	—	—	11,7	7,0
Arezzo . . . . .	339	336	309	221	2.575	2.480	2.440	1.740	7,6	7,6	7,4	7,9	7,9
Firenze . . . . .	8	10	10	10	160	120	120	100	21,0	20,0	12,0	12,0	10,0
Grosseto . . . . .	8	8	8	8	48	60	60	60	5,0	6,0	7,5	7,5	7,5
Lucca . . . . .	180	180	153	92	795	850	770	390	5,0	4,4	4,7	5,0	4,2
Sienna . . . . .	144	147	176	135	984	800	980	870	7,5	6,8	5,4	5,6	6,4
Ancona . . . . .	5	32	32	32	19	150	190	190	4,4	3,8	4,7	5,9	5,9
Ascoli Piceno . . . . .	382	390	395	382	3.223	3.640	3.960	3.070	10,2	8,4	9,3	10,0	8,0
Macerata . . . . .	—	—	32	34	—	—	220	210	—	—	—	6,9	6,2
Pesaro e Urbino . . . . .	311	308	308	308	1.736	3.190	4.150	4.340	5,7	5,6	10,4	13,5	14,1
Perugia . . . . .	—	112	112	—	—	500	510	—	—	—	4,5	4,6	—
Terni . . . . .	25	25	33	33	175	250	530	430	8,0	7,0	10,0	16,1	13,0
Frosinone . . . . .	7	7	—	—	78	70	—	—	10,3	11,1	10,0	—	—
Littoria . . . . .	—	14	75	75	—	70	390	600	—	—	5,0	5,2	8,0
Rieti . . . . .	6	120	120	121	165	620	740	860	24,0	27,5	5,2	6,2	7,1
Roma . . . . .	13	23	13	13	78	110	90	90	5,9	6,0	4,8	6,9	6,9
Viterbo . . . . .	77	160	130	128	661	1.490	1.250	1.070	8,5	8,6	9,3	9,6	8,4
Aquila degli Abruzzi . . . . .	75	26	26	26	717	140	160	150	8,6	9,6	5,4	6,2	5,8
Chieti . . . . .	60	60	60	16	287	260	320	100	4,7	4,8	4,3	5,3	6,3
Pescara . . . . .	97	70	45	8	601	450	350	30	5,7	6,2	6,4	7,8	3,8
Teramo . . . . .	404	225	225	70	1.968	1.300	1.300	280	4,5	4,9	5,8	5,8	4,0
Avellino . . . . .	7	10	10	100	70	80	100	1.000	9,1	10,0	8,0	10,0	10,0
Benevento . . . . .	10	100	32	90	70	920	330	900	7,2	7,0	9,2	10,3	10,0
Napoli . . . . .	19.371	21.220	26.370	28.850	200.057	264.990	387.160	390.200	10,5	10,3	12,5	14,7	13,5
Salerno . . . . .	—	130	22	97	—	1.040	230	930	—	—	8,0	10,5	9,6
Catanzaro . . . . .	33	35	31	20	274	280	250	160	6,2	8,3	8,0	8,1	8,0
Cosenza . . . . .	4	2	—	—	18	—	—	—	4,0	4,5	2,3	—	—
Reggio di Calabria . . . . .	15	15	16	16	244	230	220	190	16,3	16,3	15,3	13,8	11,9
Ragusa . . . . .	8	8	8	—	368	40	80	—	46,0	46,0	5,0	10,0	—
Piemonte . . . . .	1.703	1.091	954	917	17.358	9.980	10.130	9.530	9,8	10,2	9,1	10,6	10,4
Lombardia . . . . .	177	293	267	213	2.136	3.940	2.860	2.360	11,8	12,1	13,4	10,7	11,1
Venezia Tridentina . . . . .	4	2	2	2	22	10	10	10	5,8	5,5	5,0	5,0	5,0
Veneto . . . . .	7.026	6.114	5.677	5.378	65.067	61.750	75.360	65.790	10,2	9,3	10,1	13,3	12,2
Venezia G. e Zara . . . . .	6	6	7	4	80	60	80	40	16,3	20,0	10,0	11,4	10,0
Emilia . . . . .	48.808	43.581	51.111	51.017	509.787	538.310	626.040	684.190	11,6	10,4	12,4	12,2	13,4
Toscana . . . . .	679	681	656	466	4.562	4.310	4.370	3.160	7,0	6,7	6,3	6,7	6,8
Marche . . . . .	698	730	767	756	4.978	6.980	8.520	7.810	8,1	7,1	9,6	11,1	10,3
Umbria . . . . .	25	137	145	33	175	750	1.040	430	8,0	7,0	5,5	7,2	13,0
Lazio . . . . .	103	324	338	337	982	2.360	2.470	2.620	9,2	9,5	7,3	7,3	7,8
Abruzzi e Molise . . . . .	636	381	356	120	3.573	2.150	2.130	560	5,2	5,6	5,6	6,0	4,7
Campania . . . . .	19.388	21.460	26.434	29.137	200.197	267.030	387.820	393.030	10,5	10,3	12,4	14,7	13,5
Calabria . . . . .	52	52	47	36	536	510	470	350	9,0	10,3	9,8	10,0	9,7
Sicilia . . . . .	8	8	8	—	368	40	80	—	46,0	46,0	5,0	10,0	—
ITALIA SETTENTRION. . . . .	57.722	51.087	58.018	57.531	594.450	614.050	714.480	761.920	11,3	10,3	12,0	12,3	13,2
ITALIA CENTRALE . . . . .	1.505	1.872	1.906	1.592	10.697	14.400	16.400	14.020	7,7	7,1	7,7	8,6	8,8
ITALIA MERIDIONALE . . . . .	20.076	21.893	26.837	29.293	204.306	269.690	390.420	393.940	10,3	10,2	12,3	14,5	13,4
ITALIA INSULARE . . . . .	8	8	8	—	368	40	80	—	46,0	46,0	5,0	10,0	—
REGNO . . . . .	79.311	74.860	88.789	88.416	809.821	898.180	1.121.380	1.169.880	11,0	10,2	12,0	12,9	13,2

## Segue: c) Piante industriali

## CANAPA SEME

CIRCOSCRIZIONI	PRODUZIONE (quintali)				CIRCOSCRIZIONI	PRODUZIONE (quintali)			
	CATASTO AGRARIO 1929	1936	1937	1938		CATASTO AGRARIO 1929	1936	1937	1938
Asti . . . . .	—	10	10	10	Avellino . . . . .	133	90	100	90
Cuneo . . . . .	—	1.030	1.770	1.250	Benevento . . . . .	—	60	80	140
Novara . . . . .	10	20	10	30	Napoli . . . . .	2.421	2.350	2.750	2.640
Torino . . . . .	3.662	1.180	1.140	1.260	Catanzaro . . . . .	2	50	30	30
Vercelli . . . . .	16	40	50	50	Cosenza . . . . .	22	10	—	—
Mantova . . . . .	32	—	—	40	Ragusa . . . . .	160	120	40	—
Bolzano . . . . .	7	10	10	10	Piemonte . . . . .	3.688	2.280	2.980	2.600
Friuli . . . . .	—	..	..	..	Lombardia . . . . .	32	—	—	40
Rovigo . . . . .	—	3.960	1.670	2.020	Venezia Tridentina . . . . .	7	10	10	10
Bologna . . . . .	3.234	4.430	3.670	4.420	Veneto . . . . .	—	3.960	1.670	2.020
Ferrara . . . . .	13.189	17.030	11.990	12.880	Emilia . . . . .	17.377	23.630	17.990	19.740
Forlì . . . . .	232	80	80	80	Toscana . . . . .	777	620	1.070	430
Modena . . . . .	722	2.090	2.250	2.360	Marche . . . . .	197	200	220	280
Arezzo . . . . .	424	370	330	160	Lazio . . . . .	8	20	10	30
Firenze . . . . .	24	20	20	20	Abruzzi e Molise . . . . .	965	430	320	170
Lucca . . . . .	69	70	70	40	Campania . . . . .	2.554	2.500	2.930	2.870
Siena . . . . .	260	160	650	210	Calabrie . . . . .	24	60	30	30
Ancona . . . . .	—	100	110	110	Sicilia . . . . .	160	120	40	—
Ascoli Piceno . . . . .	156	60	70	120	ITALIA SETTENTRIONALE . . . . .	21.104	29.880	22.650	24.410
Pesaro e Urbino . . . . .	41	40	40	50	ITALIA CENTRALE . . . . .	982	840	1.300	740
Littoria . . . . .	—	10	—	20	ITALIA MERIDIONALE . . . . .	3.543	2.990	3.280	3.070
Roma . . . . .	4	..	..	..	ITALIA INSULARE . . . . .	160	120	40	—
Viterbo . . . . .	4	10	10	10	REGNO . . . . .	<b>25.789</b>	<b>33.830</b>	<b>27.270</b>	<b>28.220</b>
Aquila degli Abruzzi . . . . .	210	70	40	40					
Chieti . . . . .	177	260	190	50					
Pescara . . . . .	—	40	30	10					
Teramo . . . . .	578	60	60	70					

## Segue: c) Piante industriali

LINO TIGLIO

CIRCOSCRIZIONI	SUPERFICIE (ettari)			PRODUZIONE (quintali)			PRODUZIONE PER ETTARO (quintali)						
	CATASTO AGRARIO 1929	1936	1937	1938	CATASTO AGRARIO 1929	1936	1937	1938	CATASTO AGRARIO				
									1923-28	1929	1936	1937	1938
Asti . . . . .	—	—	2	2	—	—	10	10	—	—	—	5,0	5,0
Cuneo . . . . .	—	10	10	6	—	80	80	30	—	—	8,0	8,0	5,0
Novara . . . . .	9	40	14	10	29	280	100	50	3,0	3,2	7,0	7,1	5,0
Torino . . . . .	21	20	21	20	84	30	40	40	4,0	4,0	1,5	1,9	2,0
Vercelli . . . . .	1	32	—	—	2	400	—	—	2,0	2,0	12,5	—	—
La Spezia . . . . .	—	2	3	3	—	10	10	10	—	—	5,0	3,3	3,3
Bergamo . . . . .	—	16	93	20	—	160	650	120	—	—	10,0	7,0	6,0
Brescia . . . . .	92	1.100	836	700	628	5.530	1.660	2.430	6,9	6,8	5,0	2,0	3,5
Cremona . . . . .	—	298	149	149	—	2.980	1.790	1.490	—	—	10,0	12,0	10,0
Mantova . . . . .	—	43	11	—	—	300	70	—	—	—	7,0	6,4	—
Milano . . . . .	20	143	71	14	122	570	300	40	6,1	6,1	4,0	4,2	2,9
Pavia . . . . .	—	—	—	14	—	—	—	120	—	—	—	—	8,6
Bolzano . . . . .	36	36	39	39	145	180	230	230	4,0	4,0	5,0	5,9	5,9
Trento . . . . .	13	13	13	13	48	90	90	90	3,8	3,7	6,9	6,9	6,9
Friuli . . . . .	9	8	4	3	39	30	10	10	3,3	4,3	3,8	2,5	3,3
Padova . . . . .	52	36	45	103	203	170	240	600	3,9	3,9	4,7	5,3	5,8
Rovigo . . . . .	—	6	24	159	—	50	192	1.110	—	—	8,3	8,0	7,0
Treviso . . . . .	23	18	14	10	115	140	90	60	5,5	5,0	7,8	6,4	6,0
Venezia . . . . .	—	491	463	641	—	2.510	1.610	3.490	—	—	5,1	3,5	5,4
Vicenza . . . . .	—	—	5	9	—	—	30	50	—	—	—	6,0	5,6
Ferrara . . . . .	—	—	—	204	—	—	—	1.420	—	—	—	—	7,0
Forlì . . . . .	161	282	225	225	725	2.370	2.030	940	4,9	4,5	8,4	9,0	4,2
Modena . . . . .	19	—	—	—	95	—	—	—	6,0	5,0	—	—	—
Parma . . . . .	13	—	—	—	39	—	—	—	3,7	3,0	—	—	—
Piacenza . . . . .	—	50	30	30	—	300	50	50	—	—	6,0	1,7	1,7
Ravenna . . . . .	—	—	—	8	—	—	—	40	—	—	—	—	5,0
Arezzo . . . . .	351	322	326	212	1.642	1.530	1.650	610	4,6	4,7	4,8	5,1	2,9
Firenze . . . . .	—	5	10	10	—	20	40	50	—	—	4,0	4,0	5,0
Grosseto . . . . .	10	8	8	8	58	40	50	50	5,3	5,8	5,0	6,3	6,3
Lucca . . . . .	15	18	16	16	47	70	60	60	3,5	3,1	3,9	3,8	3,8
Pisa . . . . .	—	15	5	—	—	90	20	—	—	—	6,0	4,0	—
Siena . . . . .	37	78	66	48	357	430	570	370	9,1	9,6	5,5	8,6	7,7
Ancona . . . . .	23	532	778	915	46	2.640	3.610	4.350	3,3	2,0	5,0	4,6	4,8
Ascoli Piceno . . . . .	—	39	149	367	—	380	1.150	2.134	—	—	9,7	7,7	5,8
Macerata . . . . .	—	39	190	120	—	240	960	850	—	—	6,2	5,1	7,1
Pesaro e Urbino . . . . .	151	304	304	360	801	1.050	920	1.260	6,6	5,3	3,5	3,0	3,5
Perugia . . . . .	—	—	12	26	—	—	30	80	—	—	—	2,5	3,1
Terni . . . . .	—	90	90	104	842	800	660	540	8,6	9,4	8,9	7,3	8,0
Frosinone . . . . .	—	35	150	190	—	120	970	1.040	—	—	3,4	6,5	5,5
Littoria . . . . .	40	35	37	37	374	220	250	250	8,9	9,4	6,3	6,8	6,8
Aquila degli Abruzzi . . . . .	426	426	426	426	1.366	1.500	1.660	1.810	3,1	3,2	3,5	3,9	4,2
Chieti . . . . .	426	40	40	55	1.437	280	320	220	3,6	3,8	7,0	8,0	4,0
Pescara . . . . .	375	220	209	125	723	660	630	490	3,0	3,3	3,0	3,0	3,9
Teramo . . . . .	220	222	209	125	723	660	630	490	3,0	3,3	3,0	3,0	3,9
Benevento . . . . .	—	5	5	5	20	30	30	30	4,0	4,0	6,0	6,0	6,0
Napoli . . . . .	56	20	20	10	415	180	180	100	7,1	7,4	9,0	9,0	10,0
Salerno . . . . .	25	18	27	21	303	120	200	180	10,7	12,1	6,7	7,4	8,6
Potenza . . . . .	—	—	—	5	—	—	20	—	—	—	—	—	4,0
Crotone . . . . .	288	275	275	301	1.638	1.210	1.440	2.180	5,0	5,7	4,4	5,2	7,2
Cosenza . . . . .	75	104	131	135	350	500	640	710	4,3	4,7	4,8	4,9	5,3
Reggio di Calabria . . . . .	113	125	130	130	442	560	580	570	4,0	3,9	4,5	4,5	4,4
Catanzaro . . . . .	—	—	9	11	—	—	40	60	—	—	—	4,4	5,5
Enna . . . . .	—	7	—	—	—	40	—	—	—	—	5,7	—	—
Messina . . . . .	20	22	25	27	89	90	100	100	4,1	4,5	4,1	4,0	3,7
Palermo . . . . .	5	—	—	—	60	—	—	—	11,6	12,0	—	—	—
Ragusa . . . . .	118	200	260	320	325	600	780	960	2,4	2,8	3,0	3,0	3,0
Trapani . . . . .	59	55	61	86	175	440	460	600	4,0	3,0	8,0	7,0	7,0
Cagliari . . . . .	61	121	123	135	100	610	710	790	1,7	1,6	5,0	5,8	5,9
Nuoro . . . . .	84	86	87	96	294	250	280	280	3,1	3,5	2,9	3,2	2,9
Piemonte . . . . .	31	102	47	38	115	790	230	130	3,6	3,7	7,7	4,9	3,4
Liguria . . . . .	—	2	3	3	—	10	10	10	—	—	5,0	3,3	3,3
Lombardia . . . . .	112	1.600	1.160	897	750	9.540	4.470	4.200	6,8	6,7	6,0	3,9	4,7
Venezia Tridentina . . . . .	49	49	52	52	193	270	320	320	4,0	3,9	5,5	6,2	6,2
Veneto . . . . .	84	559	555	925	357	2.900	2.172	5.320	4,3	4,3	5,2	3,9	5,8
Emilia . . . . .	193	332	255	467	859	2.670	2.080	2.450	5,0	4,5	8,0	8,2	5,2
Toscana . . . . .	413	446	431	294	2.104	2.180	2.390	1.140	5,0	5,1	4,9	5,5	3,9
Marche . . . . .	174	914	1.421	1.762	847	4.310	6.640	8.594	6,2	4,9	4,7	4,7	4,9
Umbria . . . . .	—	—	12	56	—	—	30	320	—	—	—	2,5	5,7
Lazio . . . . .	90	125	240	294	842	920	1.630	1.580	8,6	9,4	7,4	6,8	5,4
Abruzzi e Molise . . . . .	1.061	723	712	643	3.900	2.660	2.860	2.770	3,5	3,7	3,7	4,0	4,3
Campania . . . . .	86	43	52	36	738	330	410	310	7,9	8,6	7,7	7,9	8,6
Lucania . . . . .	—	—	—	5	—	—	—	20	—	—	—	—	4,0
Calabria . . . . .	476	504	536	566	2.430	2.270	2.660	3.460	4,6	5,1	4,5	5,0	6,1
Sicilia . . . . .	202	284	355	444	651	1.170	1.380	1.720	3,3	3,2	4,1	3,9	3,9
Sardegna . . . . .	145	207	210	231	394	860	990	1.070	2,5	2,7	4,2	4,7	4,6
ITALIA SETTENTRIONALE . . . . .	469	2.644	2.072	2.382	2.274	16.180	9.282	12.430	5,1	4,8	6,1	4,5	5,2
ITALIA CENTRALE . . . . .	677	1.485	2.104	2.406	3.793	7.410	10.690	11.634	5,8	5,6	5,0	5,1	4,8
ITALIA MERIDIONALE . . . . .	1.623	1.270	1.300	1.250	7.068	5.260	5.930	6.560	4,1	4,4	4,1	4,6	5,2
ITALIA INSULARE . . . . .	347	491	565	675	1.045	2.030	2.370	2.790	2,9	3,0	4,1	4,2	4,1
REGNO . . . . .	3.116	5.890	6.041	6.713	14.180	30.880	28.272	33.414	4,5	4,6	5,2	4,7	5,0

## Segue : c) Piante industriali

## LINO SEME

CIRCOSCRIZIONI	SUPERFICIE			PRODUZIONE				PRODUZIONE PER ETTARO					
	(ettari)			(quintali)				(quintali)					
	CATASTO AGRARIO 1929	1936	1937	1938	CATASTO AGRARIO 1929	1936	1937	1938	CATASTO AGRARIO 1923-28	1929	1936	1937	1938
Asti . . . . .	—	—	2	2	—	—	20	20	—	—	—	10,0	1,0
Novara . . . . .	20	40	14	10	159	260	100	60	8,2	8,0	6,5	7,1	6,0
Torino . . . . .	21	3	3	3	105	10	10	10	5,0	5,0	3,3	3,3	3,3
Vercelli . . . . .	1	32	—	—	2	200	—	—	3,0	2,0	6,3	—	—
La Spezia . . . . .	—	2	2	2	—	10	10	10	—	—	5,0	5,0	5,0
Bergamo . . . . .	8	50	41	14	41	350	330	40	4,6	5,1	7,0	8,0	2,9
Brescia . . . . .	82	1.100	836	700	555	5.430	2.840	2.430	7,1	6,8	4,9	3,4	3,5
Cremona . . . . .	—	298	149	149	—	890	450	600	—	—	3,0	3,0	4,0
Milano . . . . .	20	143	71	14	239	1.140	640	70	12,0	12,0	8,0	9,0	5,0
Bolzano . . . . .	36	36	39	39	181	160	240	240	5,0	5,0	4,4	6,2	6,2
Belluno . . . . .	1	1	1	1	10	10	10	10	8,0	10,0	10,0	10,0	10,0
Friuli . . . . .	11	32	32	26	43	190	170	120	3,0	3,9	5,9	5,3	4,6
Padova . . . . .	52	34	46	103	320	150	250	570	6,3	6,2	4,4	5,4	5,5
Rovigo . . . . .	2	—	24	159	16	—	170	1.270	9,0	8,0	—	7,1	8,0
Treviso . . . . .	—	18	18	22	—	70	60	100	—	—	3,9	3,3	4,5
Venezia . . . . .	—	497	463	641	—	2.050	1.850	3.480	—	—	4,1	4,0	5,4
Bologna . . . . .	—	—	—	—	—	—	—	—	—	—	—	—	—
Ferrara . . . . .	592	150	185	650	9.824	1.790	2.320	7.040	14,1	16,6	11,9	12,5	10,8
Forlì . . . . .	108	137	137	225	290	350	350	1.570	3,1	2,7	2,6	2,6	7,0
Modena . . . . .	19	8	9	21	67	30	30	60	4,0	3,5	3,8	3,3	2,9
Parma . . . . .	1	—	—	—	2	—	—	—	2,0	2,0	—	—	—
Piacenza . . . . .	37	50	30	30	288	710	460	380	7,6	7,6	14,2	15,3	12,7
Ravenna . . . . .	—	—	—	8	—	—	—	50	—	—	—	—	6,3
Arezzo . . . . .	263	322	326	212	1.183	1.250	1.320	680	4,6	4,5	3,9	4,0	3,2
Firenze . . . . .	—	5	5	5	—	40	40	40	—	—	8,0	8,0	8,0
Grosseto . . . . .	—	5	5	5	—	10	10	10	—	—	2,0	2,0	2,0
Lucca . . . . .	15	18	16	16	38	50	50	40	3,0	2,5	2,8	3,1	2,5
Siena . . . . .	36	59	48	33	205	380	300	150	6,0	5,7	6,4	6,3	4,5
Ancona . . . . .	6	532	778	915	21	3.670	4.620	5.430	—	3,5	6,9	5,9	5,9
Ascoli Piceno . . . . .	—	—	—	367	—	—	—	1.620	—	—	—	—	4,4
Pesaro e Urbino . . . . .	23	26	304	360	65	80	1.570	2.160	2,8	2,8	3,1	5,2	6,0
Perugia . . . . .	—	—	8	—	—	—	30	—	—	—	—	3,8	—
Terni . . . . .	—	5	5	5	—	30	40	30	—	—	6,0	8,0	6,0
Frosinone . . . . .	15	15	15	23	140	130	120	120	8,5	9,3	8,7	8,0	5,2
Littoria . . . . .	—	6	143	143	—	30	350	430	—	—	5,0	2,4	3,0
Rieti . . . . .	—	—	15	11	—	—	110	70	—	—	—	7,3	6,4
Roma . . . . .	—	40	200	310	—	160	1.440	2.320	—	—	4,0	7,2	7,5
Aquila degli Abruzzi . . . . .	—	6	6	6	—	40	40	40	—	—	6,7	6,7	6,7
Chieti . . . . .	426	426	426	426	1.280	2.190	2.420	2.650	2,9	3,0	5,1	5,7	6,2
Pescara . . . . .	321	132	132	55	1.680	530	660	110	4,8	5,2	4,0	5,0	2,0
Teramo . . . . .	220	222	209	113	590	620	590	380	2,4	2,7	2,8	2,8	3,4
Benevento . . . . .	5	2	2	2	10	10	10	10	2,0	2,0	5,0	5,0	5,0
Salerno . . . . .	8	16	13	7	63	90	70	50	6,9	7,9	5,6	5,4	7,1

## Segue: c) Piante industriali

Segue: LINO SEME

CIRCOSCRIZIONI	SUPERFICIE (ettari)			PRODUZIONE (quintali)				PRODUZIONE PER ETTARO (quintali)					
	CATASTO AGRARIO 1929	1936	1937	1938	CATASTO AGRARIO 1929	1936	1937	1938	CATASTO AGRARIO		1936	1937	1938
									1923-28	1929			
Bari . . . . .	281	597	1.330	2.264	1.506	5.290	12.900	11.460	6,5	5,4	8,9	9,7	5,1
Brindisi . . . . .	15	32	36	37	55	260	340	310	3,3	3,7	8,1	9,4	8,4
Foggia . . . . .	—	—	21	36	—	—	210	220	—	—	—	10,0	6,1
Ionio . . . . .	55	40	59	65	315	280	430	330	4,7	5,7	7,0	7,3	5,1
Lecce . . . . .	—	—	—	28	—	—	—	150	—	—	—	—	5,4
Matera . . . . .	47	42	80	585	200	260	560	4.100	4,0	4,3	6,2	7,0	7,0
Potenza . . . . .	—	—	—	5	—	—	—	20	—	—	—	—	4,0
Catanzaro . . . . .	241	148	148	150	844	560	550	700	3,2	3,5	3,8	3,7	4,7
Cosenza . . . . .	58	90	113	117	291	340	480	440	4,4	5,0	3,8	4,2	3,8
Reggio di Calabria . . . . .	3	125	130	130	2	130	130	130	2,7	0,7	1,0	1,0	1,0
Catania . . . . .	—	—	40	20	—	—	250	160	—	—	—	6,3	8,0
Catania . . . . .	538	427	824	860	4.986	2.310	7.160	7.410	8,4	9,3	5,4	8,7	8,6
Enna . . . . .	73	—	8	20	438	—	60	200	6,0	6,0	—	7,5	10,0
Messina . . . . .	8	7	8	10	50	30	20	30	5,3	6,3	4,3	2,5	3,0
Palermo . . . . .	5	—	—	—	19	—	—	—	3,8	3,8	—	—	—
Ragusa . . . . .	118	200	260	320	644	1.570	1.740	2.240	4,8	5,5	7,9	6,7	7,0
Siracusa . . . . .	149	34	64	75	1.363	220	500	660	7,5	9,1	6,5	7,8	8,8
Trapani . . . . .	71	113	132	141	477	720	910	890	6,2	6,7	6,4	6,9	6,3
Cagliari . . . . .	46	121	123	135	222	780	830	920	5,0	4,8	6,4	6,7	6,8
Nuoro . . . . .	31	31	31	31	90	70	60	50	2,3	2,9	2,3	1,9	1,6
Piemonte . . . . .	42	75	19	15	266	470	130	90	6,5	6,3	6,3	6,8	6,0
Liguria . . . . .	—	2	2	2	—	10	10	10	—	—	5,0	5,0	5,0
Lombardia . . . . .	110	1.591	1.097	877	835	7.810	4.260	3.140	7,8	7,6	4,9	3,9	3,6
Venezia Tridentina . . . . .	36	36	39	39	181	160	240	240	5,0	5,0	4,4	6,2	6,2
Veneto . . . . .	66	582	584	952	389	2.470	2.510	5.550	5,8	5,9	4,2	4,3	5,8
Emilia . . . . .	757	345	361	934	10.471	2.880	3.160	9.100	11,9	13,8	8,3	8,8	9,7
Toscana . . . . .	314	409	400	271	1.426	1.730	1.720	920	4,7	4,5	4,2	4,3	3,4
Marche . . . . .	29	558	1.082	1.642	86	3.750	6.190	9.210	2,2	3,0	6,7	5,7	5,6
Umbria . . . . .	—	5	13	5	—	30	70	30	—	—	6,0	5,4	6,0
Lazio . . . . .	15	61	373	487	140	320	2.020	2.940	8,5	9,3	5,2	5,4	6,0
Abruzzi e Molise . . . . .	967	786	773	600	3.550	3.380	3.710	3.180	3,5	3,7	4,3	4,8	5,3
Campania . . . . .	13	18	15	9	73	100	80	60	5,0	5,6	5,6	5,3	6,7
Puglie . . . . .	351	667	1.446	2.430	1.876	5.830	13.880	12.470	6,1	5,3	8,7	9,6	5,1
Lucania . . . . .	47	42	80	590	200	260	560	4.120	4,0	4,3	6,2	7,0	7,0
Calabria . . . . .	302	363	391	397	1.137	1.030	1.160	1.270	3,4	3,8	2,8	3,0	3,2
Sicilia . . . . .	962	781	1.336	1.446	7.977	4.850	10.640	11.550	7,4	8,3	6,2	8,0	8,0
Sardegna . . . . .	77	152	154	166	312	850	890	970	3,9	4,1	5,5	5,8	5,8
ITALIA SETTENTRIONALE . . . . .	1.011	2.631	2.102	2.879	12.142	13.800	10.310	18.130	10,6	12,0	5,2	4,9	6,3
ITALIA CENTRALE . . . . .	358	1.033	1.868	2.405	1.652	5.830	10.000	13.100	4,8	4,6	5,6	5,4	5,4
ITALIA MERIDIONALE . . . . .	1.680	1.878	2.705	4.026	6.836	10.600	19.390	21.100	4,0	4,1	5,6	7,2	5,2
ITALIA INSULARE . . . . .	1.039	933	1.490	1.612	8.287	5.700	11.530	12.560	7,2	8,0	6,1	7,7	7,8
REGNO . . . . .	4.088	6.475	8.165	10.882	28.919	35.930	51.230	64.890	6,5	7,1	5,5	6,3	6,3



## Segue: c) Piante industriali

## COTONE

CIRCOSCRIZIONI	SUPERFICIE (ettari)			PRODUZIONE (quintali)					
	1936	1937	1938	1936		1937		1938	
				fibra	seme	fibra	seme	fibra	seme
Littoria. . . . .	—	10	280	—	—	20	40	380	620
Roma . . . . .	—	—	45	—	—	—	—	91	180
Viterbo. . . . .	—	—	6	—	—	—	—	9	18
Campobasso. . . . .	—	—	22	—	—	—	—	43	66
Chieti. . . . .	—	—	15	—	—	—	—	29	48
Napoli . . . . .	4	54	384	2	4	209	389	1.833	3.666
Salerno. . . . .	380	346	1.194	730	1.462	453	842	808	2.425
Bari. . . . .	52	39	83	129	231	97	212	302	505
Brindisi . . . . .	154	197	215	477	705	645	808	443	515
Foggia . . . . .	201	675	912	278	526	1.069	2.284	1.301	2.760
Ionio. . . . .	703	780	1.200	1.025	2.049	1.134	2.270	1.960	4.600
Lecce . . . . .	20	263	426	50	99	296	788	617	1.786
Matera. . . . .	257	529	693	762	1.416	813	1.897	807	1.243
Potenza. . . . .	—	—	26	—	—	—	—	38	104
Catanzaro. . . . .	21	—	12	53	105	2	4	24	60
Cosenza . . . . .	25	128	234	31	52	237	428	601	1.122
Reggio di Calabria. . . . .	—	15	40	—	—	15	30	70	80
Agrigento. . . . .	3.198	7.500	9.352	5.996	9.265	16.656	39.348	22.131	34.714
Caltanissetta . . . . .	4.200	7.000	9.288	7.368	13.800	7.107	13.495	18.049	32.767
Catania. . . . .	259	1.523	6.949	882	1.856	5.530	10.231	10.780	29.000
Enna. . . . .	48	51	98	137	274	150	264	482	678
Messina . . . . .	—	—	52	—	—	—	—	312	520
Palermo . . . . .	34	253	600	43	86	257	514	1.338	2.675
Ragusa. . . . .	930	2.012	2.915	2.920	5.840	5.794	11.830	6.501	13.028
Siracusa . . . . .	200	360	1.600	244	366	1.461	2.191	4.470	8.940
Trapani . . . . .	50	151	489	242	558	542	1.345	1.707	3.953
Cagliari. . . . .	—	—	10	—	—	—	—	50	100
Lazio . . . . .	—	10	331	—	—	20	40	480	818
Abruzzi e Molise. . . . .	—	—	37	—	—	—	—	72	114
Campania . . . . .	384	400	1.578	732	1.466	662	1.231	2.641	6.091
Puglie. . . . .	1.130	1.954	2.836	1.959	3.660	3.241	6.362	4.623	10.166
Luania . . . . .	257	529	719	762	1.416	813	1.897	845	1.347
Calabrie. . . . .	46	143	286	84	157	254	462	695	1.262
Sicilia. . . . .	8.919	18.850	31.343	17.832	32.045	37.497	79.218	65.770	126.275
Sardegna . . . . .	—	—	10	—	—	—	—	50	100
ITALIA CENTRALE . . . . .	—	10	331	—	—	20	40	480	818
ITALIA MERIDIONALE. . . . .	1.817	3.026	5.456	3.537	6.699	4.970	9.952	8.876	18.980
ITALIA INSULARE. . . . .	8.919	18.850	31.353	17.832	32.045	37.497	79.218	65.820	126.375
REGNO. . . . .	<b>10.736</b>	<b>21.886</b>	<b>37.140</b>	<b>21.369</b>	<b>38.744</b>	<b>42.487</b>	<b>89.210</b>	<b>75.178</b>	<b>146.173</b>

## Segue : c) Piante industriali

## COLZA (a)

CIRCOSCRIZIONI	SUPERFICIE (ettari)			PRODUZIONE (quintali)				PRODUZIONE PER ETTARO (quintali)					
	CATASTO AGRARIO 1929	1936	1937	1938	CATASTO AGRARIO 1929	1936	1937	1938	CATASTO AGRARIO		1936	1937	1938
									1923-28	1929			
Aosta . . . . .	—	1	—	—	—	8	—	—	—	—	8,5	—	—
Novara . . . . .	132	25	8	9	1.564	284	110	110	13,1	11,8	11,4	13,8	12,2
Vercelli . . . . .	19	—	—	12	220	—	—	120	12,0	11,6	—	—	10,0
Bergamo . . . . .	—	270	220	196	—	2.430	1.980	780	—	—	9,0	9,0	4,0
Milano . . . . .	50	333	330	210	544	4.410	4.770	1.150	10,9	10,9	13,2	14,5	5,5
Pavia . . . . .	3	39	31	24	36	585	470	360	12,0	12,0	15,0	15,2	15,0
Varese . . . . .	19	—	—	—	202	—	—	—	9,9	10,6	—	—	—
Friuli . . . . .	—	695	511	440	—	7.052	6.170	530	—	—	10,1	12,1	1,2
Treviso . . . . .	—	29	35	34	—	222	250	250	—	—	7,6	7,1	7,4
Venezia . . . . .	—	12	40	50	—	300	880	1.100	—	—	25,0	22,0	22,0
Vicenza . . . . .	—	6	7	7	—	58	70	100	—	—	9,7	10,0	14,3
Trieste . . . . .	—	22	13	—	—	352	170	—	—	—	16,0	13,1	—
Bologna . . . . .	—	15	15	15	—	90	120	110	—	—	6,0	8,0	7,3
Livorno . . . . .	—	1	—	—	—	5	—	—	—	—	5,0	—	—
Littoria . . . . .	—	20	—	—	—	200	—	—	—	—	10,0	—	—
Piemonte . . . . .	151	26	8	21	1.784	292	110	230	12,9	11,8	11,3	13,8	11,0
Lombardia . . . . .	72	642	581	430	782	7.425	7.220	2.290	10,7	10,9	11,6	12,4	5,3
Veneto . . . . .	—	742	593	531	—	7.632	7.370	1.980	—	—	10,3	12,4	3,7
Venezia Giulia e Zara . . . . .	—	22	13	—	—	352	170	—	—	—	16,0	13,1	—
Emilia . . . . .	—	15	15	15	—	90	120	110	—	—	6,0	8,0	7,3
Toscana . . . . .	—	1	—	—	—	5	—	—	—	—	5,0	—	—
Lazio . . . . .	—	20	—	—	—	200	—	—	—	—	10,0	—	—
ITALIA SETTENTRIONALE . . . . .	223	1.447	1.210	997	2.566	15.791	14.990	4.610	12,2	11,5	10,9	12,4	4,6
ITALIA CENTRALE . . . . .	—	21	—	—	—	205	—	—	—	—	9,8	—	—
REGNO . . . . .	<b>223</b>	<b>1.468</b>	<b>1.210</b>	<b>997</b>	<b>2.566</b>	<b>15.996</b>	<b>14.990</b>	<b>4.610</b>	<b>12,2</b>	<b>11,5</b>	<b>10,9</b>	<b>12,4</b>	<b>4,6</b>

## RAVIZZONE (a)

CIRCOSCRIZIONI	SUPERFICIE (ettari)			PRODUZIONE (quintali)				PRODUZIONE PER ETTARO (quintali)					
	CATASTO AGRARIO 1929	1936	1937	1938	CATASTO AGRARIO 1929	1936	1937	1938	CATASTO AGRARIO		1936	1937	1938
									1923-28	1929			
Alessandria . . . . .	—	208	102	13	—	1.693	840	120	—	—	8,1	8,2	9,2
Aosta . . . . .	—	12	15	19	—	86	120	190	—	—	7,2	8,0	10,0
Novara . . . . .	29	15	6	5	422	170	80	60	15,6	14,6	11,3	13,3	12,0
Vercelli . . . . .	9	—	95	101	168	—	830	1.180	17,2	18,7	—	8,7	11,7
Bergamo . . . . .	52	80	70	59	347	640	560	240	6,4	6,7	8,0	8,0	4,1
Como . . . . .	366	100	125	100	6.020	1.468	1.730	1.300	16,3	16,4	14,7	13,8	13,0
Milano . . . . .	121	266	332	193	1.491	2.374	4.000	860	12,3	12,3	8,9	12,0	4,5
Pavia . . . . .	64	47	44	42	758	705	660	630	12,1	11,8	15,0	15,0	15,0
Varese . . . . .	59	—	—	—	472	—	—	—	7,0	8,0	—	—	—
Treviso . . . . .	—	61	42	43	—	406	300	320	—	—	6,7	7,1	7,4
Venezia . . . . .	—	57	10	20	—	985	170	340	—	—	17,3	17,0	17,0
Vicenza . . . . .	—	2	2	2	—	14	20	20	—	—	7,0	10,0	10,0
Gorizia . . . . .	—	45	46	46	—	499	480	340	—	—	11,1	10,4	7,4
Littoria . . . . .	—	3	—	—	—	30	—	—	—	—	10,0	—	—
Piemonte . . . . .	38	235	218	138	590	1.949	1.870	1.550	15,9	15,5	8,3	8,6	11,2
Lombardia . . . . .	662	493	571	394	9.088	5.187	6.950	3.030	13,6	13,7	10,5	12,2	7,7
Veneto . . . . .	—	120	54	65	—	1.405	490	680	—	—	11,7	9,1	10,5
Venezia Giulia e Zara . . . . .	—	45	46	46	—	499	480	340	—	—	11,1	10,4	7,4
Lazio . . . . .	—	3	—	—	—	30	—	—	—	—	10,0	—	—
ITALIA SETTENTRIONALE . . . . .	700	893	889	643	9.678	9.040	9.790	5.600	13,7	13,8	10,1	11,0	8,7
ITALIA CENTRALE . . . . .	—	3	—	—	—	30	—	—	—	—	10,0	—	—
REGNO . . . . .	<b>700</b>	<b>896</b>	<b>889</b>	<b>643</b>	<b>9.678</b>	<b>9.070</b>	<b>9.790</b>	<b>5.600</b>	<b>13,7</b>	<b>13,8</b>	<b>10,1</b>	<b>11,0</b>	<b>8,7</b>

(a) Secondo il Catasto agrario del 1929, in provincia di Milano : ha 213 di colza e ravizzone, con una produzione di q.2.785 nel 1929 (per ha, q. 13,1, nel 1929 e nel 1923-28).

## Segue: c) Piante industriali

## ARACHIDE

CIRCOSCRIZIONI	SUPERFICIE (ettari)			PRODUZIONE (quintali)				PRODUZIONE PER ETTARO (quintali)					
	CATASTO AGRARIO 1929	1936	1937	1938	CATASTO AGRARIO 1929	1936	1937	1938	CATASTO AGRARIO		1936	1937	1938
									1923-28	1929			
Aosta . . . . .	10	1	1	1	170	19	17	18	17,6	17,0	19,0	17,0	18,0
Torino . . . . .	35	—	—	—	1.157	—	—	—	30,1	33,1	—	—	—
Lucca . . . . .	—	5	10	42	—	80	180	670	—	—	16,0	18,0	16,0
Teramo . . . . .	—	2	1	1	—	24	12	12	—	—	12,0	12,0	12,0
Napoli . . . . .	16	96	100	135	278	2.112	2.000	2.700	16,8	17,4	22,0	20,0	20,0
Salerno . . . . .	87	200	412	400	2.308	4.400	8.970	9.600	26,5	26,5	22,0	21,8	24,0
Brindisi . . . . .	—	1	1	3	—	2	6	13	—	—	2,0	6,0	4,3
Catanzaro . . . . .	23	144	149	154	550	2.540	2.200	3.030	18,9	23,9	17,6	14,8	19,7
Cosenza . . . . .	—	6	6	—	—	82	78	—	—	—	13,7	13,0	—
Reggio di Calabria . . . . .	—	—	4	21	—	—	76	442	—	—	—	19,0	21,0
Messina . . . . .	—	4	5	5	—	35	40	50	—	—	8,8	8,0	10,0
Ragusa . . . . .	29	50	50	35	239	770	500	350	7,5	8,2	15,4	10,0	10,0
Cagliari . . . . .	—	8	7	8	—	96	77	80	—	—	12,0	11,0	10,0
Piemonte . . . . .	45	1	1	1	1.327	19	17	18	27,3	29,5	19,0	17,0	18,0
Toscana . . . . .	—	5	10	42	—	80	180	670	—	—	16,0	18,0	16,0
Abruzzi e Molise . . . . .	—	2	1	1	—	24	12	12	—	—	12,0	12,0	12,0
Campania . . . . .	103	296	512	535	2.586	6.512	10.970	12.300	25,0	25,1	22,0	21,4	23,0
Puglie . . . . .	—	1	1	3	—	2	6	13	—	—	2,0	6,0	4,3
Calabria . . . . .	23	150	159	175	550	2.622	2.354	3.472	18,9	23,9	17,5	14,8	19,8
Sicilia . . . . .	29	54	55	40	239	805	540	400	7,5	8,2	14,9	9,8	10,0
Sardegna . . . . .	—	8	7	8	—	96	77	80	—	—	12,0	11,0	10,0
ITALIA SETTENTRIONALE . . . . .	45	1	1	1	1.327	19	17	18	27,3	29,5	19,0	17,0	18,0
ITALIA CENTRALE . . . . .	—	5	10	42	—	80	180	670	—	—	16,0	18,0	16,0
ITALIA MERIDIONALE . . . . .	126	449	673	714	3.136	9.160	13.342	15.797	23,9	24,9	20,4	19,8	22,1
ITALIA INSULARE . . . . .	29	62	62	48	239	901	617	480	7,5	8,2	14,5	10,0	10,0
REGNO . . . . .	200	517	746	805	4.702	10.180	14.156	16.865	22,3	23,5	19,7	19,0	21,1

## GIRASOLE (a)

CIRCOSCRIZIONI	SUPERFICIE (ettari)			PRODUZIONE (quintali)			PRODUZIONE PER ETTARO (quintali)		
	1936	1937	1938	1936	1937	1938	1936	1937	1938
Istria . . . . .	1	—	—	5	—	—	5,0	—	—
Arezzo . . . . .	5	5	5	62	69	77	12,4	13,8	15,4
Ascoli Piceno . . . . .	3	—	—	52	—	—	17,3	—	—
Littoria . . . . .	2	—	—	15	—	—	7,5	—	—
Roma . . . . .	1	1	1	15	15	15	15,0	15,0	15,0
Brindisi . . . . .	2	2	3	7	12	24	3,5	6,0	8,0
Catanzaro . . . . .	12	5	7	98	47	56	8,2	9,4	8,0
Cosenza . . . . .	3	3	1	57	50	10	19,0	16,7	10,0
Venezia Giulia e Zara . . . . .	1	—	—	5	—	—	5,0	—	—
Toscana . . . . .	5	5	5	62	69	77	12,4	13,8	15,4
Marche . . . . .	3	—	—	52	—	—	17,3	—	—
Lazio . . . . .	3	1	1	30	15	15	10,0	15,0	15,0
Puglie . . . . .	2	2	3	7	12	24	3,5	6,0	8,0
Calabria . . . . .	15	8	8	155	97	66	10,3	12,1	8,3
ITALIA SETTENTRIONALE . . . . .	1	—	—	5	—	—	5,0	—	—
ITALIA CENTRALE . . . . .	11	6	6	144	84	92	13,0	14,0	15,3
ITALIA MERIDIONALE . . . . .	17	10	11	162	109	90	9,5	10,9	8,2
REGNO . . . . .	29	16	17	311	193	182	10,7	12,1	10,7

(a) Il Catasto agrario non rilevò la coltivazione.

## Segue: c) Piante industriali

## SESAMO

CIRCOSCRIZIONI	SUPERFICIE (ettari)				PRODUZIONE (quintali)				PRODUZIONE PER ETTARO (quintali)				
	CATASTO AGRARIO 1929	1936	1937	1938	CATASTO AGRARIO 1929	1936	1937	1938	CATASTO AGRARIO		1936	1937	1938
									1923-28	1929			
Catanzaro . . . . .	—	3	3	4	—	36	30	40	—	—	12,0	10,0	10,0
Cosenza . . . . .	2	5	4	2	14	35	22	8	7,0	7,0	7,0	5,5	4,0
Caltanissetta . . . . .	—	2	1	—	—	11	10	—	—	—	5,5	10,0	—
Catania . . . . .	—	47	51	34	—	160	280	170	—	—	3,4	5,6	5,0
Ragusa . . . . .	376	380	380	380	3.725	4.030	4.030	2.660	9,8	9,9	10,6	10,6	7,0
Siracusa . . . . .	—	—	10	13	—	—	59	104	—	—	—	5,9	8,0
Trapani . . . . .	—	2	—	—	—	16	—	—	—	—	8,0	—	—
Calabria . . . . .	2	8	7	6	14	71	52	48	7,0	7,0	8,9	7,4	8,0
Sicilia . . . . .	376	431	442	427	3.725	4.217	4.379	2.934	9,8	9,9	9,8	9,9	6,9
ITALIA MERIDIONALE . . . . .	2	8	7	6	14	71	52	48	7,0	7,0	8,9	7,4	8,0
ITALIA INSULARE . . . . .	376	431	442	427	3.725	4.217	4.379	2.934	9,8	9,9	9,8	9,9	6,9
REGNO . . . . .	<b>378</b>	<b>439</b>	<b>449</b>	<b>433</b>	<b>3.739</b>	<b>4.288</b>	<b>4.431</b>	<b>2.982</b>	<b>9,8</b>	<b>9,9</b>	<b>9,8</b>	<b>9,9</b>	<b>8,0</b>

## SOIA

CIRCOSCRIZIONI	SUPERFICIE (ettari)				PRODUZIONE (quintali)				PRODUZIONE PER ETTARO (quintali)				
	CATASTO AGRARIO 1929	1936	1937	1938	CATASTO AGRARIO 1929	1936	1937	1938	CATASTO AGRARIO		1936	1937	1938
									1923-28	1929			
Mantova . . . . .	—	—	—	8	—	—	—	59	—	—	—	—	7,4
Trento . . . . .	43	—	—	—	65	—	—	—	2,4	1,5	—	—	—
Friuli . . . . .	2	—	—	—	24	—	—	—	10,0	12,0	—	—	—
Piacenza . . . . .	1	—	—	—	24	—	—	—	(a) —	24,0	—	—	—
Apuania . . . . .	—	2	2	—	—	26	26	45	—	—	13,0	13,0	—
Arezzo . . . . .	—	3	3	3	—	51	54	45	—	—	17,0	18,0	15,0
Siena . . . . .	—	20	—	—	—	100	—	—	—	—	5,0	—	—
Frosinone . . . . .	—	6	6	—	—	36	36	—	—	—	6,0	6,0	—
Brindisi . . . . .	—	1	—	—	—	1	—	—	—	—	1,0	—	—
Lombardia . . . . .	—	—	—	8	—	—	—	59	—	—	—	—	7,4
Venezia Tridentina . . . . .	43	—	—	—	65	—	—	—	2,4	1,5	—	—	—
Veneto . . . . .	2	—	—	—	24	—	—	—	10,0	12,0	—	—	—
Emilia . . . . .	1	—	—	—	24	—	—	—	—	24,0	—	—	—
Toscana . . . . .	—	25	5	3	—	177	80	45	—	—	7,1	16,0	15,0
Lazio . . . . .	—	6	6	—	—	36	36	—	—	—	6,0	6,0	—
Puglie . . . . .	—	1	—	—	—	1	—	—	—	—	1,0	—	—
ITALIA SETTENTRIONALE . . . . .	46	—	—	8	113	—	—	59	2,7	2,5	—	—	7,4
ITALIA CENTRALE . . . . .	—	31	11	3	—	213	116	45	—	—	6,9	10,5	15,0
ITALIA MERIDIONALE . . . . .	—	1	—	—	—	1	—	—	—	—	1,0	—	—
REGNO . . . . .	<b>46</b>	<b>32</b>	<b>11</b>	<b>11</b>	<b>113</b>	<b>214</b>	<b>116</b>	<b>104</b>	<b>2,7</b>	<b>2,5</b>	<b>8,7</b>	<b>10,5</b>	<b>9,5</b>

(a) Non si praticava la coltivazione nel 1923-28.





Segue: d) Patata

PATATA PATATA MATICCIA

Numero d'ordine	CIRCOSCRIZIONI	SUPERFICIE (ettari)						PRODUZIONE (quintali)		PRODUZIONE PER ETTARO (quintali)									Numero d'ordine				
		1936		1937		1938		1936		1936			1937			1938							
		IN COMPLESSO	di cui in pieno campo	IN COMPLESSO	di cui in pieno campo	IN COMPLESSO	di cui in pieno campo	IN COMPLESSO	di cui in pieno campo	in pieno campo	in orti industriali	IN COMPLESSO	in pieno campo	in orti industriali	IN COMPLESSO	in pieno campo	in orti industriali	IN COMPLESSO					
1	Alessandria	40	40	45	45	54	50	9.000	9.000	12.000	12.000	13.450	12.250	225,0	—	225,0	266,7	—	266,7	245,0	300,0	249,1	1
2	Aosta	30	30	35	35	38	38	2.490	2.490	2.700	2.700	2.950	2.950	83,0	—	83,0	77,1	—	77,1	77,6	—	77,6	2
3	Asti	—	—	—	—	3	3	—	—	—	—	300	300	—	—	—	—	—	—	100,0	—	100,0	3
4	Novara	252	252	243	236	260	253	18.110	18.110	18.040	17.130	19.350	18.440	71,9	—	71,9	72,6	130,0	74,2	72,9	130,0	74,4	4
5	Torino	26	26	26	26	107	107	1.750	1.750	1.870	1.870	9.420	9.420	67,3	—	67,3	71,9	—	71,9	88,0	—	88,0	5
6	Genova	1.856	1.118	1.856	1.118	1.856	1.118	64.960	39.130	129.700	55.900	133.800	60.000	35,0	35,0	35,0	50,0	100,0	69,9	53,7	100,0	72,1	6
7	Imperia	25	—	25	—	25	—	700	—	1.350	—	1.150	—	—	28,0	28,0	—	54,0	54,0	—	46,0	46,0	7
8	La Spezia	3	3	10	8	10	8	80	80	440	310	400	280	26,7	—	26,7	38,8	65,0	44,0	35,0	60,0	40,0	8
9	Savona	190	—	150	—	150	—	15.200	—	13.500	—	10.500	—	—	80,0	80,0	—	90,0	90,0	—	70,0	70,0	9
10	Bergamo	220	220	220	220	220	220	26.400	26.400	28.600	28.600	25.200	25.200	120,0	—	120,0	130,0	—	130,0	114,5	—	114,5	10
11	Milano	135	123	151	137	92	79	11.920	10.770	14.940	13.380	4.830	4.010	87,6	95,8	88,3	97,7	111,4	98,9	50,8	63,1	52,5	11
12	Belluno	4	4	9	8	9	8	400	400	1.000	900	1.350	1.200	100,0	—	100,0	112,5	100,0	111,1	150,0	150,0	150,0	12
13	Rovigo	40	—	70	—	60	—	10.000	—	18.200	—	16.800	—	—	250,0	250,0	—	260,0	260,0	—	280,0	280,0	13
14	Venezia	660	—	662	2	662	2	66.200	—	98.340	240	99.040	240	—	100,3	100,3	120,0	148,6	148,5	120,0	149,7	149,6	14
15	Verona	106	106	164	164	86	86	6.360	6.360	18.470	18.470	6.450	6.450	60,0	—	60,0	112,6	—	112,6	75,0	—	75,0	15
16	Carnaro	20	20	22	22	20	20	5.000	5.000	4.400	4.400	4.000	4.000	250,0	—	250,0	200,0	—	200,0	200,0	—	200,0	16
17	Gorizia	50	30	57	32	62	34	2.400	1.440	3.010	1.630	4.170	2.210	48,0	48,0	48,0	50,9	55,2	52,8	65,0	70,0	67,3	17
18	Istria	3.092	3.092	3.185	3.182	3.145	3.141	193.940	193.940	202.730	202.490	146.430	146.190	62,7	—	62,7	63,6	80,0	63,7	46,5	60,0	46,6	18
19	Trieste	460	460	450	450	450	450	60.200	60.200	51.400	51.400	36.600	36.600	130,9	—	130,9	114,2	—	114,2	81,3	—	81,3	19
20	Zara	15	—	18	—	15	—	1.350	—	1.710	—	900	—	—	90,0	90,0	—	95,0	95,0	—	60,0	60,0	20
21	Bologna	350	300	350	300	310	260	34.000	29.500	31.250	26.250	21.050	16.800	98,3	90,0	97,1	87,5	100,0	89,3	64,6	85,0	67,9	21
22	Ferrara	300	300	380	290	210	105	40.600	40.600	52.180	39.850	19.100	9.550	135,3	—	135,3	137,4	137,0	137,3	91,0	91,0	91,0	22
23	Modena	—	—	21	19	5	3	—	—	4.160	3.800	840	540	—	—	—	200,0	180,0	198,1	180,0	150,0	168,0	23
24	Parma	43	43	50	27	49	27	8.330	8.330	8.190	4.310	8.090	4.290	193,7	—	193,7	159,6	168,7	163,8	158,9	172,7	165,1	24
25	Ravenna	—	—	6	—	6	—	—	—	720	—	750	—	—	—	—	—	120,0	120,0	—	125,0	125,0	25
26	Reggio nell'Emilia	—	—	15	8	12	6	—	—	1.300	660	920	430	—	—	—	82,5	91,4	86,7	71,7	81,7	76,7	26
27	Apuania	30	30	35	35	25	5	1.500	1.500	2.100	2.100	1.630	330	50,0	—	50,0	60,0	—	60,0	66,0	65,0	65,2	27
28	Arezzo	24	18	36	28	25	17	2.880	2.220	3.970	3.020	1.970	1.160	123,3	110,0	120,0	107,9	118,8	110,3	68,2	101,3	78,8	28
29	Firenze	180	180	180	180	180	180	12.600	12.600	12.600	12.600	9.000	9.000	70,0	—	70,0	70,0	—	70,0	50,0	—	50,0	29
30	Grosseto	—	—	6	—	6	—	—	—	720	—	600	—	—	—	—	—	120,0	120,0	—	100,0	100,0	30
31	Livorno	358	231	349	232	331	217	32.290	21.280	30.370	20.380	28.880	18.280	92,1	86,7	90,2	87,8	85,4	87,0	84,2	93,0	87,3	31
32	Pisa	530	530	403	403	423	423	36.080	36.080	33.230	33.230	28.490	28.490	68,1	—	68,1	82,5	—	82,5	67,4	—	67,4	32
33	Siena	167	150	188	165	151	136	18.890	16.800	25.920	22.560	12.800	11.340	112,0	122,9	113,1	136,7	146,1	137,9	83,4	97,3	84,8	33
34	Ascoli Piceno	7	4	15	8	22	14	530	300	1.020	530	1.540	960	75,0	76,7	75,7	66,3	70,0	68,0	68,6	72,5	70,0	34
35	Macerata	94	94	94	94	90	90	4.030	4.030	4.310	4.310	4.850	4.850	42,9	—	42,9	45,9	—	45,9	53,9	—	53,9	35
36	Pesaro e Urbino	—	—	—	—	105	100	—	—	—	—	7.190	6.590	—	—	—	—	—	—	65,9	120,0	68,5	36
37	Terni	127	125	136	134	136	134	16.230	15.930	17.460	17.160	14.250	14.050	127,4	150,0	127,8	128,1	150,0	128,4	104,9	100,0	104,8	37
38	Littoria	52	28	45	23	51	27	1.350	680	4.980	2.100	3.770	1.780	24,3	27,9	26,0	91,3	130,9	110,7	65,9	82,9	73,9	38
39	Aquila degli Abruzzi	2.602	2.602	2.605	2.605	2.605	2.605	197.340	197.340	200.770	200.770	198.170	198.170	75,8	—	75,8	77,1	—	77,1	76,1	—	76,1	39
40	Chieti	35	35	53	53	53	53	1.200	1.200	2.600	2.600	2.460	2.460	34,3	—	34,3	49,1	—	49,1	46,4	—	46,4	40
41	Pescara	53	18	64	24	67	25	8.610	2.130	10.760	3.160	9.380	2.660	118,3	185,1	162,5	131,7	190,0	168,1	106,4	160,0	140,0	41
42	Benevento	55	55	56	56	55	55	8.250	8.250	10.640	10.640	9.900	9.900	150,0	—	150,0	190,0	—	190,0	180,0	—	180,0	42
43	Napoli	8.310	8.045	7.825	7.550	8.305	8.030	633.500	610.150	538.100	513.750	522.930	500.250	75,8	88,1	76,2	68,0	88,5	68,8	62,3	82,5	63,0	43
44	Salerno	3.345	1.710	3.850	2.195	4.271	2.493	505.020	220.220	1.111.800	542.050	1.320.130	641.480	128,8	174,2	151,0	246,9	344,3	288,8	257,3	381,7	309,1	44

Segue: d) Patata  
Segue: PATATA PRIMATICCIA

Numero d'ordine	CIRCOSCRIZIONI	SUPERFICIE (ettari)						PRO		DUZIONE (quintali)				PRODUZIONE PER ETTARO (quintali)						Numero d'ordine			
		1936		1937		1938		1936		1937		1938		1936		1937		1938					
		IN COMPLESSO	di cui in pieno campo	IN COMPLESSO	di cui in pieno campo	IN COMPLESSO	di cui in pieno campo	IN COMPLESSO	di cui in pieno campo	IN COMPLESSO	di cui in pieno campo	IN COMPLESSO	di cui in pieno campo	in pieno campo	in orti industriali	IN COMPLESSO	in pieno campo	in orti industriali	IN COMPLESSO		in pieno campo	in orti industriali	IN COMPLESSO
45	Bari . . . . .	706	581	1.186	990	996	882	32.020	23.710	80.340	57.120	80.640	63.660	40,8	66,5	45,4	57,7	118,5	67,7	72,2	148,9	81,0	45
46	Brindisi . . . . .	28	28	29	29	31	31	1.500	1.500	1.650	1.650	1.980	1.980	53,6	—	53,6	56,9	—	56,9	63,9	—	63,9	46
47	Foggia . . . . .	722	722	590	590	345	345	93.000	93.000	81.000	81.000	62.480	62.480	128,8	—	128,8	137,3	—	137,3	181,1	—	181,1	47
48	Ionio . . . . .	10	10	35	35	290	90	250	250	1.150	1.150	21.290	4.290	25,0	—	25,0	32,9	—	32,9	47,7	85,0	73,4	48
49	Lecce . . . . .	1.795	1.744	2.176	2.125	2.755	2.700	119.580	116.120	136.390	133.270	201.840	198.350	66,6	67,8	66,6	62,7	61,2	62,7	73,5	63,5	73,3	49
50	Catanzaro . . . . .	45	—	102	—	133	—	2.700	—	10.230	—	17.790	—	—	60,0	60,0	—	100,3	100,3	—	133,8	133,8	50
51	Cosenza . . . . .	164	134	177	143	177	143	12.680	10.010	10.490	8.120	10.530	8.010	74,7	89,0	77,3	56,8	69,7	59,3	56,0	74,1	59,5	51
52	Reggio di Calabria . . . . .	105	85	113	93	118	98	3.740	3.010	4.950	4.150	4.920	4.120	35,4	35,6	35,6	44,6	40,0	43,8	42,0	40,0	41,7	52
53	Agrigento . . . . .	201	201	121	121	150	150	11.980	11.980	7.100	7.100	12.100	12.100	59,6	—	59,6	58,7	—	58,7	80,7	—	80,7	53
54	Caltanissetta . . . . .	71	67	86	78	92	82	2.720	2.550	3.520	3.130	4.390	3.840	38,1	42,5	38,3	40,1	48,8	40,9	46,8	55,0	47,7	54
55	Catania . . . . .	1.504	504	2.300	2.300	3.280	3.280	192.500	192.500	268.040	268.040	382.740	382.740	128,0	—	128,0	116,5	—	116,5	116,7	—	116,7	55
56	Enna . . . . .	50	—	40	—	—	—	4.500	—	6.000	—	—	—	—	90,0	90,0	—	150,0	—	—	—	—	56
57	Messina . . . . .	—	—	15	15	26	26	—	—	930	930	2.280	2.280	—	—	—	62,0	—	62,0	87,7	—	87,7	57
58	Palermo . . . . .	116	41	116	41	116	41	7.980	2.410	9.770	2.950	10.420	3.060	58,8	74,3	68,8	72,0	90,9	84,2	74,6	98,1	89,8	58
59	Siracusa . . . . .	220	63	240	70	253	60	20.050	5.410	17.880	4.480	23.730	4.830	85,9	93,2	91,1	64,0	78,8	74,5	80,5	97,9	93,8	59
60	Trapani . . . . .	23	23	40	39	47	46	2.750	2.750	5.500	5.250	5.960	5.700	119,6	—	119,6	134,6	250,0	137,5	123,9	260,0	126,8	60
61	Cagliari . . . . .	15	—	17	—	18	—	1.050	—	1.280	—	1.440	—	—	70,0	70,0	—	75,3	75,3	—	80,0	80,0	61
62	Nuoro . . . . .	184	118	193	118	196	121	8.670	5.410	9.140	5.070	8.610	4.920	45,8	49,9	47,1	43,0	54,3	47,4	40,7	49,2	43,9	62
63	Sassari . . . . .	120	—	120	—	165	—	11.300	—	9.600	—	16.500	—	—	94,2	94,2	—	80,0	80,0	—	100,0	100,0	63
1	Piemonte . . . . .	348	348	349	342	462	451	31.350	31.350	34.610	33.700	45.470	43.360	90,1	—	90,1	98,5	130,0	99,2	96,1	191,8	98,4	1
2	Liguria . . . . .	2.074	1.121	2.041	1.126	2.041	1.126	80.940	39.210	144.990	56.210	145.850	60.280	35,0	43,8	39,0	49,9	97,0	71,0	53,5	93,5	71,5	2
3	Lombardia . . . . .	355	343	371	357	312	299	38.320	37.170	43.540	41.980	30.030	29.210	108,4	95,8	107,9	117,6	111,4	117,4	97,7	63,1	96,3	3
4	Veneto . . . . .	810	110	905	174	817	96	82.960	6.760	136.010	19.610	123.640	7.890	61,5	108,9	102,4	112,7	159,2	150,3	82,2	160,5	151,3	4
5	Venezia Giulia e Zara . . . . .	3.637	3.602	3.732	3.686	3.692	3.645	262.890	260.580	263.250	259.920	192.100	189.000	72,3	66,0	72,3	70,5	72,4	70,5	51,9	66,0	52,0	5
6	Emilia . . . . .	693	643	822	644	592	401	82.930	78.430	97.800	74.870	50.750	31.610	122,0	90,0	119,7	116,3	128,8	119,0	78,8	100,2	85,7	6
7	Toscana . . . . .	1.289	1.139	1.197	1.043	1.141	978	104.240	90.480	108.910	93.890	83.370	68.600	79,4	91,7	80,9	90,0	97,5	91,0	70,1	90,6	73,1	7
8	Marche . . . . .	101	98	109	102	217	204	4.560	4.330	5.330	4.840	13.580	12.400	44,2	76,7	45,1	47,5	70,0	48,9	60,8	90,8	62,6	8
9	Umbria . . . . .	127	125	136	134	136	134	16.230	15.930	17.460	17.160	14.250	14.050	127,4	150,0	127,8	128,1	150,0	128,4	104,9	100,0	104,8	9
10	Lazio . . . . .	52	28	45	23	51	27	1.350	680	4.980	2.100	3.770	1.780	24,3	27,9	26,0	91,3	130,9	110,7	65,9	82,2	73,9	10
11	Abruzzi e Molise . . . . .	2.690	2.655	2.722	2.682	2.725	2.683	207.150	200.670	214.130	206.530	210.010	203.290	75,6	185,1	77,0	77,0	190,0	78,7	75,8	160,0	77,1	11
12	Campania . . . . .	11.710	9.810	11.731	9.801	12.631	10.578	1.146.770	838.620	1.660.540	1.066.440	1.852.960	1.151.630	85,5	162,2	97,9	108,8	307,8	141,6	108,9	341,6	146,7	12
13	Puglie . . . . .	3.261	3.085	4.016	3.769	4.417	4.048	246.350	234.580	300.530	274.190	368.230	330.760	76,0	66,9	75,5	72,7	106,6	74,8	81,7	101,5	83,4	13
14	Calabria . . . . .	314	219	392	236	428	241	19.120	13.020	25.670	12.270	33.240	12.130	59,5	64,2	60,9	52,0	85,9	65,5	50,3	112,9	77,7	14
15	Sicilia . . . . .	2.185	1.899	2.958	2.664	3.964	3.685	242.480	217.600	318.740	291.880	441.620	414.550	114,6	87,0	111,0	109,6	91,4	107,8	112,5	97,0	111,4	15
16	Sardegna . . . . .	319	118	330	118	379	121	21.020	5.410	20.020	5.070	26.550	4.920	45,8	77,7	65,9	43,0	70,5	60,7	40,7	83,8	70,1	16
17	ITALIA SETTENTRIONALE . . . . .	7.917	6.167	8.220	6.329	7.916	6.018	579.390	453.500	720.200	486.290	587.840	361.350	73,5	71,9	73,2	76,8	123,7	87,6	60,0	119,3	74,3	17
18	ITALIA CENTRALE . . . . .	1.569	1.390	1.487	1.302	1.545	1.343	126.380	111.420	136.680	117.990	114.970	96.830	80,2	83,6	80,5	90,6	101,0	91,9	72,1	89,8	74,4	18
19	ITALIA MERIDIONALE . . . . .	17.975	15.769	18.861	16.488	20.201	17.550	1.619.390	1.286.890	2.200.870	1.559.430	2.464.440	1.697.810	81,6	150,7	90,1	94,6	270,3	116,7	96,7	289,2	122,0	19
20	ITALIA INSULARE . . . . .	2.504	2.017	3.288	2.782	4.343	3.806	263.500	223.010	338.760	296.950	468.170	419.470	110,6	83,1	105,2	106,7	82,6	103,0	110,2	90,7	107,8	20
	<b>REGNO . . . . .</b>	<b>29.885</b>	<b>25.343</b>	<b>31.856</b>	<b>28.901</b>	<b>34.005</b>	<b>28.717</b>	<b>2.588.980</b>	<b>2.074.880</b>	<b>3.306.510</b>	<b>2.480.660</b>	<b>3.635.420</b>	<b>2.575.480</b>	<b>81,9</b>	<b>111,2</b>	<b>86,4</b>	<b>91,5</b>	<b>188,9</b>	<b>106,8</b>	<b>88,7</b>	<b>200,4</b>	<b>106,9</b>	



e) Ortaggi ASPA RAGO

Numero d'ordine	CIRCOSCRIZIONI	SUPERFICIE (ettari)						PRODUZIONE PER ETTERO			ZIONE (quintali)		PRODUZIONE PER ETTERO (quintali)											Numero d'ordine			
		CATASTO AGRARIO 1929	1936		1937		1938		CATASTO AGRARIO 1929	1936		1937	1938	CATASTO AGRARIO		1936			1937			1938					
			IN COM- PLESSO	di cui in pieno campo	IN COM- PLESSO	di cui in pieno campo	IN COM- PLESSO	di cui in pieno campo		IN COM- PLESSO	di cui in pieno campo			1923-28	1929	in pieno campo	in orti industriali	IN COM- PLESSO	in pieno campo	in orti industriali	IN COM- PLESSO	in pieno campo	in orti industriali		IN COM- PLESSO	in pieno campo	in orti industriali
1	Alessandria	63	66	3	67	4	46	---	5.545	5.250	210	5.320	280	3.320	---	84,3	88,7	70,0	80,0	79,5	70,0	80,0	79,4	---	72,2	72,2	1
2	Aosta	7	19	15	19	15	19	15	266	990	780	1.150	900	1.050	830	36,0	38,0	52,0	52,5	52,1	60,0	62,5	60,5	55,3	55,0	55,3	2
3	Asti	10	15	5	17	5	17	5	640	900	300	1.130	300	1.050	280	64,0	64,0	60,0	60,0	60,0	60,0	69,2	66,5	56,0	64,2	61,8	3
4	Cuneo	6	44	38	44	38	34	31	180	2.790	2.360	2.770	2.330	1.930	1.720	31,7	30,0	62,1	71,7	63,4	61,3	73,3	63,0	55,5	70,0	56,8	4
5	Novara	6	4	---	4	---	14	8	740	520	---	320	---	380	460	116,7	123,3	---	130,0	130,0	---	80,0	80,0	57,5	70,0	62,9	5
6	Torino	245	248	219	260	222	257	220	12.633	9.810	8.590	12.140	10.420	9.990	8.450	51,9	51,5	37,2	42,1	39,6	46,9	45,3	46,7	38,4	41,6	38,9	6
7	Vercelli	15	15	---	15	---	15	---	156	470	---	440	---	420	---	10,3	10,3	---	31,3	31,3	---	29,3	29,3	---	28,0	28,0	7
8	Genova	14	21	---	21	---	21	---	964	1.280	---	1.190	---	1.660	---	68,6	68,9	---	61,0	61,0	---	56,7	56,7	---	79,0	79,0	8
9	Imperia	18	18	12	18	12	18	12	1.760	1.610	1.040	1.530	960	1.380	900	111,7	97,8	86,7	95,0	89,4	80,0	95,0	85,0	75,0	80,0	76,7	9
10	La Spezia	11	16	6	16	6	17	6	231	270	100	410	160	340	120	21,0	21,0	16,7	17,0	16,9	26,7	25,0	25,6	20,0	20,0	20,0	10
11	Savona	564	300	---	350	---	350	---	77.059	30.000	---	35.000	---	31.500	---	136,9	136,6	---	100,0	100,0	---	100,0	100,0	---	90,0	90,0	11
12	Bergamo	37	38	---	38	---	38	---	1.488	1.330	---	1.330	---	1.140	---	39,8	39,8	---	35,0	35,0	---	35,0	35,0	---	30,0	30,0	12
13	Brescia	4	25	---	25	---	25	---	390	1.700	---	1.820	---	1.240	---	97,5	97,5	---	68,0	68,0	---	72,8	72,8	---	49,6	49,6	13
14	Como	5	5	4	6	5	5	4	80	120	90	190	150	120	90	20,0	20,0	22,5	30,0	24,0	30,0	31,7	22,5	30,0	24,0	14	
15	Mantova	22	21	---	23	---	23	---	1.547	1.440	---	1.560	---	920	---	73,5	71,6	---	68,6	68,6	---	67,8	67,8	---	40,0	40,0	15
16	Milano	82	132	100	132	100	74	53	3.928	3.300	2.500	4.420	3.300	1.590	1.060	48,0	48,0	25,0	25,0	25,0	33,0	35,0	33,5	20,0	25,2	21,5	16
17	Pavia	30	20	17	20	17	21	18	1.594	1.020	840	1.170	990	1.040	890	54,0	54,0	49,4	60,0	51,0	58,2	60,0	58,5	49,4	50,0	49,5	17
18	Varese	35	57	57	57	57	68	57	1.595	1.920	1.920	2.080	2.080	2.640	2.110	37,9	45,1	33,7	---	33,7	36,5	---	36,5	37,0	48,2	38,8	18
19	Trento	42	46	46	53	53	53	53	1.000	690	670	1.690	1.690	1.360	1.360	26,5	23,8	15,0	---	15,0	31,9	---	31,9	25,7	---	25,7	19
20	Belluno	---	1	---	1	---	1	---	---	70	---	80	---	80	---	---	---	---	70,0	70,0	---	80,0	80,0	---	80,0	80,0	20
21	Friuli	33	30	30	31	31	33	33	487	600	600	820	820	1.040	1.040	12,4	14,8	20,0	---	20,0	26,5	---	26,5	31,5	---	31,5	21
22	Padova	11	2	2	8	5	10	7	562	50	50	260	170	390	210	77,6	75,9	25,0	---	25,0	34,0	30,0	32,5	30,0	60,0	39,0	22
23	Rovigo	35	21	10	22	10	24	10	1.685	900	350	860	380	890	360	48,1	48,1	35,0	50,0	42,9	38,0	40,0	39,1	36,0	37,9	37,1	23
24	Treviso	7	15	15	19	19	24	24	480	50	50	60	60	80	80	81,4	68,6	3,3	---	3,3	3,2	---	3,2	3,3	---	3,3	24
25	Venezia	34	45	43	46	28	41	26	2.776	4.410	4.180	3.780	1.860	3.230	1.690	77,1	81,6	97,2	115,0	98,0	66,4	106,7	82,2	65,0	102,7	73,8	25
26	Verona	150	172	172	172	172	188	188	5.561	3.220	3.220	3.390	3.390	6.330	6.330	34,8	37,0	18,7	---	18,7	19,7	---	19,7	33,7	---	33,7	26
27	Vicenza	73	133	115	138	117	139	118	4.135	3.450	2.890	3.680	2.990	4.360	3.550	58,4	56,6	25,1	31,1	25,9	25,6	32,9	26,7	30,1	38,6	31,4	27
28	Gorizia	15	31	19	33	20	33	20	990	1.100	640	1.160	700	1.320	800	62,7	66,0	33,7	38,3	35,5	35,0	35,4	35,2	40,0	40,0	40,0	28
29	Istria	21	23	23	21	21	22	22	390	390	390	320	320	350	350	39,2	18,6	17,0	---	17,0	15,2	---	15,2	15,9	---	15,9	29
30	Trieste	1	7	7	8	7	8	7	15	70	70	100	90	120	110	12,0	15,0	10,0	---	10,0	12,9	10,0	12,5	15,7	10,0	15,0	30
31	Bologna	150	151	102	151	102	151	102	6.240	1.720	1.160	1.770	1.140	1.570	1.010	39,7	41,7	11,4	11,4	11,4	11,2	12,9	11,7	9,9	11,4	10,4	31
32	Ferrara	28	125	125	130	130	135	135	922	4.450	4.450	4.830	4.830	4.530	4.530	32,7	33,0	35,6	---	35,6	37,2	---	37,2	33,6	---	33,6	32
33	Forlì	91	181	140	191	150	191	150	2.420	8.970	7.000	8.470	7.000	8.470	7.000	28,1	26,5	50,0	48,0	49,6	46,7	35,9	44,3	46,7	35,9	44,3	33
34	Modena	22	68	68	71	68	68	61	433	1.340	1.340	1.420	1.340	1.100	950	21,2	20,0	19,7	---	19,7	19,7	26,7	20,0	15,6	21,4	16,2	34
35	Parma	21	13	---	13	---	13	---	3.280	480	---	520	---	490	---	152,7	155,5	---	36,9	36,9	---	40,0	40,0	---	37,7	37,7	35
36	Piacenza	14	20	8	20	8	20	8	288	400	160	360	140	300	120	19,9	19,9	20,0	20,0	20,0	17,5	18,3	18,0	15,0	15,0	15,0	36
37	Apuania	1	3	2	3	2	5	2	18	30	20	30	20	40	20	18,0	18,0	10,0	10,0	10,0	10,0	10,0	10,0	10,0	6,7	8,0	37
38	Arezzo	26	29	9	29	9	29	9	1.060	1.430	310	1.420	300	1.420	300	40,1	41,3	34,4	56,0	49,3	33,3	56,0	49,0	33,3	56,0	47,0	33
39	Firenze	14	55	20	55	20	55	20	854	1.820	670	1.930	710	1.770	650	57,1	61,0	33,5	32,9	33,1	35,5	34,9	35,1	32,5	32,0	32,2	39
40	Grosseto	(a)	3	3	3	3	3	3	10	120	120	110	110	100	100	50,0	50,0	40,0	---	40,0	36,7	---	36,7	33,3	---	33,3	40
41	Livorno	14	30	20	30	20	30	20	856	1.020	600	1.130	700	990	620	54,1	59,0	30,0	42,0	34,0	35,0	43,0	37,7	31,0	37,0	33,0	41
42	Lucca	37	50	50	48	48	46	46	1.975	1.820	1.820	1.610	1.610	910	910	61,0	53,9	36,4	---	36,4	33,5	---	33,5	19,8	---	19,8	42
43	Pisa	6	41	35	41	35	41	35	71	1.090	910	1.230	1.020	1.090	910	15,5	12,7	26,0	30,0	26,6	29,1	35,0	30,0	26,0	30,0	26,6	43
44	Pistoia	19	19	9	19	9	19	9	950	290	140	480	230	510	230	49,5	50,0	15,6	15,0	15,3	25,6	25,0	25,3	25,6	28,0	26,8	44

(a) Ha. 0,2.



Segue: e)  
CAR

Ortaggi  
CIOFO

Numero d'ordine	CIRCOSCRIZIONI	SUPERFICIE (ettari)						PRODUZIONE (quintali)				Numero d'ordine	
		1936		1937		1938		1936		1937			
		IN COMPLESSO	di cui in pieno campo	IN COMPLESSO	di cui in pieno campo	IN COMPLESSO	di cui in pieno campo	IN COMPLESSO	di cui in pieno campo	IN COMPLESSO	di cui in pieno campo		
		CATASTO AGRARIO 1929	IN COMPLESSO	di cui in pieno campo	IN COMPLESSO	di cui in pieno campo	CATASTO AGRARIO 1929	IN COMPLESSO	di cui in pieno campo	IN COMPLESSO	di cui in pieno campo		
1	Alessandria	3	4	—	4	—	4	—	116	120	—	130	—
2	Cuneo	—	—	—	—	—	8	7	—	—	—	—	—
3	Torino	—	1	—	1	—	1	—	—	10	—	10	—
4	Genova	22	22	—	22	—	22	—	2.045	2.610	—	2.610	—
5	Imperia	180	180	120	180	120	180	120	16.092	16.500	10.800	15.600	10.200
6	La Spezia	21	10	—	11	—	9	—	258	120	—	150	—
7	Savona	510	900	—	800	—	800	—	24.942	72.000	—	80.000	—
8	Brescia	2	1	—	1	—	1	—	126	60	—	60	—
9	Mantova	—	2	—	3	—	3	—	—	140	—	220	—
10	Friuli	2	—	—	—	—	—	—	500	—	—	—	—
11	Padova	7	—	—	—	—	—	—	1.248	—	—	—	—
12	Rovigo	3	5	—	8	—	9	—	53	250	—	320	—
13	Venezia	175	155	62	137	57	139	57	16.623	5.600	2.600	10.010	4.250
14	Istria	7	10	10	13	11	13	11	720	150	150	240	200
15	Bologna	41	58	35	58	35	58	35	1.640	1.280	700	1.570	880
16	Forlì	78	66	50	66	50	66	50	9.009	8.110	6.970	5.010	3.740
17	Modena	—	10	10	10	10	10	10	—	850	850	900	900
18	Parma	—	12	—	9	—	9	—	—	100	—	80	—
19	Apuania	13	14	14	14	14	15	15	975	630	630	700	700
20	Arezzo	136	127	93	127	92	127	93	13.244	6.970	4.760	7.060	4.640
21	Firenze	352	400	365	400	365	400	365	39.373	24.950	22.750	24.950	22.750
22	Grosseto	77	14	10	14	10	14	10	3.638	1.260	780	1.320	810
23	Livorno	232	229	204	235	208	235	208	9.849	3.080	2.700	6.080	5.280
24	Lucca	34	35	35	35	35	35	35	1.200	1.330	1.330	1.260	1.260
25	Pisa	523	543	540	573	570	573	570	20.292	10.120	9.940	12.640	12.430
26	Pistoia	1	1	—	4	—	4	—	30	20	—	80	—
27	Ancona	135	135	127	135	127	143	135	4.370	3.240	2.930	4.170	3.790
28	Ascoli Piceno	26	28	28	43	43	43	43	722	730	730	900	900
29	Macerata	13	—	—	—	—	—	—	213	—	—	—	—
30	Pesaro e Urbino	6	3	—	5	—	7	—	210	20	—	140	—
31	Perugia	11	11	9	11	9	11	9	1.574	1.030	900	870	720
32	Terni	83	85	—	85	—	85	—	6.640	6.800	—	6.800	—
33	Frosinone	4	48	48	43	43	43	43	131	1.000	1.000	1.290	1.290
34	Littoria	938	529	501	575	539	591	555	64.555	35.990	34.060	43.030	40.390
35	Roma	1.424	1.381	989	1.424	963	1.442	968	75.081	73.650	35.780	76.300	34.030
36	Viterbo	125	134	134	147	147	153	153	17.680	10.440	10.440	11.230	11.230
37	Aquila degli Abruzzi	62	98	90	98	90	98	90	6.749	2.780	2.040	2.870	2.130
38	Chieti	56	58	26	56	24	56	24	2.573	1.390	570	2.200	850
39	Pescara	1	27	27	32	32	32	32	42	1.900	1.900	2.300	2.300
40	Teramo	4	11	—	11	—	11	—	129	230	—	250	—
41	Avellino	15	26	15	25	15	25	15	2.200	2.280	1.200	1.930	1.130
42	Benevento	3	—	—	—	—	—	—	180	—	—	—	—
43	Napoli	598	663	186	695	190	720	205	72.777	72.220	18.310	78.300	19.550
44	Salerno	202	228	53	233	57	232	59	5.409	14.920	3.150	14.140	3.280

Numero d'ordine	CIRCOSCRIZIONI	1938		CATASTO AGRARIO		1936			1937			1938			Numero d'ordine			
		IN COMPLESSO	di cui in pieno campo	1923-28	1929	in pieno campo	in orti industriali	IN COMPLESSO	in pieno campo	in orti industriali	IN COMPLESSO	in pieno campo	in orti industriali	IN COMPLESSO				
		1	Alessandria	100	—	38,7	38,7	—	30,0	30,0	—	32,5	32,5	—		25,0	25,0	1
		2	Cuneo	600	500	—	—	—	—	—	—	—	—	71,4		100,0	75,0	2
3	Torino	10	—	—	—	—	10,0	10,0	—	10,0	10,0	—	10,0	10,0	3			
4	Genova	2.560	—	91,8	93,0	—	118,6	118,6	—	118,6	118,6	—	116,4	116,4	4			
5	Imperia	14.700	9.600	90,8	89,4	90,0	95,0	91,7	85,0	90,0	86,7	80,0	85,0	81,7	5			
6	La Spezia	80	—	12,0	12,0	—	12,0	12,0	—	13,6	13,6	—	8,9	8,9	6			
7	Savona	64.000	—	82,2	49,0	—	80,0	80,0	—	100,0	100,0	—	80,0	80,0	7			
8	Brescia	60	—	78,8	78,8	—	60,0	60,0	—	60,0	60,0	—	60,0	60,0	8			
9	Mantova	180	—	—	—	—	70,0	70,0	—	73,3	73,3	—	60,0	60,0	9			
10	Friuli	—	—	200,0	250,0	—	—	—	—	—	—	—	—	—	10			
11	Padova	—	—	184,6	180,9	—	—	—	—	—	—	—	—	—	11			
12	Rovigo	410	—	18,7	17,7	—	50,0	50,0	—	40,0	40,0	—	45,6	45,6	12			
13	Venezia	8.030	3.110	99,0	95,2	41,9	32,3	36,1	74,6	72,0	73,1	54,6	60,0	57,8	13			
14	Istria	210	170	100,0	102,9	15,0	—	15,0	18,2	20,0	18,5	15,5	20,0	16,2	14			
15	Bologna	700	350	35,4	40,0	20,0	25,2	22,1	25,1	30,0	27,1	10,0	15,2	12,1	15			
16	Forlì	5.010	3.740	115,2	114,8	139,4	71,3	122,9	74,8	79,4	75,9	74,8	79,4	75,9	16			
17	Modena	400	400	—	—	85,0	—	85,0	90,0	—	90,0	40,0	—	40,0	17			
18	Parma	70	—	—	—	—	8,3	8,3	—	8,9	8,9	—	7,8	7,8	18			
19	Apuania	600	600	75,0	75,0	45,0	—	45,0	50,0	—	50,0	40,0	—	40,0	19			
20	Arezzo	2.120	1.270	113,9	97,1	51,2	65,0	54,9	50,4	69,1	55,6	13,7	25,0	16,7	20			
21	Firenze	22.460	20.480	119,2	111,7	62,3	62,9	62,3	62,9	62,4	62,4	56,1	56,6	56,2	21			
22	Grosseto	1.120	710	42,6	47,6	78,0	120,0	81,0	127,5	94,3	71,0	102,5	80,0	22				
23	Livorno	5.500	4.850	43,9	42,4	13,2	15,2	13,4	25,4	29,6	25,9	23,3	24,1	23,4	23			
24	Lucca	1.370	1.370	53,9	35,8	38,0	—	38,0	36,0	—	36,0	39,1	—	39,1	24			
25	Pisa	10.870	10.690	47,2	38,8	18,4	60,0	18,6	21,8	70,0	22,1	18,8	60,0	19,0	25			
26	Pistoia	80	—	30,0	30,0	—	20,0	20,0	—	20,0	20,0	—	20,0	20,0	25			
27	Ancona	4.260	3.890	32,7	32,4	23,1	38,8	24,0	29,8	47,5	30,9	28,8	46,3	29,8	27			
28	Ascoli Piceno	760	760	24,0	27,8	26,1	—	26,1	20,9	—	20,9	17,7	—	17,7	28			
29	Macerata	—	—	15,1	16,8	—	—	—	—	—	—	—	—	—	29			
30	Pesaro e Urbino	220	—	38,0	35,0	—	6,7	6,7	—	28,0	28,0	—	31,4	31,4	30			
31	Perugia	440	360	114,4	144,4	100,0	65,0	93,6	80,0	75,0	79,1	40,0	40,0	40,0	31			
32	Terni	500	—	78,0	80,0	—	80,0	80,0	—	80,0	80,0	—	5,9	5,9	32			
33	Frosinone	1.540	1.540	31,3	33,6	20,8	—	20,8	30,0	—	30,0	35,8	—	35,8	33			
34	Littoria	36.470	34.340	67,8	68,8	68,0	68,9	68,0	74,9	73,3	74,8	61,9	59,2	61,7	34			
35	Roma	61.610	27.130	65,8	52,7	36,2	96,6	53,3	35,3	91,7	53,6	28,0	72,7	42,7	35			
36	Viterbo	10.710	10.710	137,2	141,4	77,9	—	77,9	76,4	—	76,4	70,0	—	70,0	36			
37	Aquila degli Abruzzi	2.500	1.770	108,4	109,7	22,7	92,5	28,4	23,7	92,5	29,3	19,7	91,3	25,5	37			
38	Chieti	2.260	890	42,6	45,9	21,9	25,6	24,0	35,4	42,2	39,3	37,1	42,8	40,4	38			
39	Pescara	1.640	1.640	60,0	60,0	70,4	—	70,4	71,9	—	71,9	51,3	—	51,3	39			
40	Teramo	250	—	29,3	29,3	—	20,9	20,9	—	22,7	22,7	—	22,7	22,7	40			
41	Avellino	1.850	1.050	139,9	147,7	80,0	98,2	87,7	75,3	80,0	77,2	70,0	80,0	74,0	41			
42	Benevento	—	—	60,0	60,0	—	—	—	—	—	—	—	—	—	42			
43	Napoli	55.550	14.350	119,6	121,8	98,4	113,0	108,9	102,9	116,3	112,7	70,0	80,0	77,2	43			
44	Salerno	15.750	4.000	26,4	26,7	59,4	67,3	65,4	57,5	61,7	60,7	67,8	67,9	67,9	44			





Segue: e) Ortaggi  
Segue: CARDO, FINOCCHIO E SEDANO

Table with columns for CIRCOSCRIZIONI, SUPERFICIE (ettari), PRODUZIONE (quintali), and PRODUZIONE PER ETTARO (quintali). Rows include regional and provincial data for various Italian regions like Abruzzo, Campania, Sicilia, and the total REGNO.



Segue e)

Ortaggi

CAV

OLO

Numero d'ordine	CIRCOSCRIZIONI	SUPERFICIE (ettari)						PRODUZIONE (quintali)			PRODUZIONE PER ETTARO (quintali)												Numero d'ordine	
		CATASTO AGRARIO 1929	1936		1937		1938		CATASTO AGRARIO 1929	1936		1937		CATASTO AGRARIO 1923-28 1929		1936		1937		1938				
			IN COMPLESSO	di cui in pieno campo	IN COMPLESSO	di cui in pieno campo	IN COMPLESSO	di cui in pieno campo		IN COMPLESSO	di cui in pieno campo	IN COMPLESSO	di cui in pieno campo	IN COMPLESSO	di cui in pieno campo	in pieno campo	in orti industriali	IN COM- PLESSO	in pieno campo	in orti industriali	IN COM- PLESSO	in pieno campo		in orti industriali
1	Alessandria	1.225	345	345	360	360	385	385	192.977	44.650	44.650	50.040	50.040	56.220	56.220	157,3	157,5	129,4	—	129,4	139,0	146,0	—	146,0
2	Aosta	269	200	200	252	252	270	270	84.555	39.370	39.370	49.110	49.110	55.890	55.890	304,8	314,3	196,9	—	196,9	194,9	207,0	—	207,0
3	Asti	247	196	24	177	27	178	28	36.471	28.320	2.400	25.730	2.930	26.520	3.020	149,7	147,7	100,0	150,7	144,5	108,5	152,0	145,4	107,9
4	Cuneo	228	374	310	409	340	408	341	32.233	73.740	59.640	80.170	63.840	82.440	64.230	140,6	141,4	192,4	220,3	197,2	187,8	236,7	196,0	188,4
5	Novara	202	195	123	195	123	197	123	6.983	9.060	3.890	11.890	4.920	10.470	4.080	43,1	34,6	31,6	71,8	46,5	40,0	96,8	61,0	33,2
6	Torino	565	506	499	521	516	517	511	120.566	101.840	100.960	105.880	104.730	101.470	100.030	216,8	213,2	202,3	125,7	201,3	203,0	203,2	195,8	240,0
7	Vercelli	53	57	18	61	18	74	29	9.543	10.570	2.380	11.660	2.460	13.170	3.990	180,3	181,1	132,2	210,0	185,4	136,7	214,0	191,1	137,6
8	Genova	856	1.200	920	1.200	920	1.200	920	97.985	82.200	59.800	164.980	98.890	164.500	100.650	114,5	114,5	65,0	80,0	68,5	107,5	236,0	137,5	109,4
9	Imperia	395	395	—	395	—	395	—	25.548	24.630	—	21.690	—	18.680	—	63,4	64,7	—	62,4	62,4	—	54,9	—	47,3
10	La Spezia	161	107	90	89	75	107	90	4.408	9.200	3.050	8.050	4.350	12.260	5.880	27,9	27,4	33,9	361,8	86,0	58,0	62,3	65,3	375,3
11	Savona	728	650	—	600	—	650	—	282.750	325.000	—	180.000	—	195.000	—	388,6	388,2	—	500,0	500,0	—	300,0	300,0	—
12	Bergamo	1.053	800	700	975	875	1.020	920	95.385	65.000	45.000	69.750	49.750	93.600	73.600	92,3	90,6	64,3	200,0	81,3	56,9	200,0	71,5	80,0
13	Brescia	241	119	119	119	119	119	119	14.301	14.410	14.410	17.000	17.000	11.930	11.930	59,6	59,4	121,1	—	121,1	142,9	—	100,3	—
14	Como	1.215	1.200	1.200	1.150	1.150	1.090	1.090	49.930	42.150	42.150	38.060	38.060	44.800	44.800	41,6	41,1	35,1	—	35,1	—	33,1	—	41,1
15	Mantova	121	86	—	78	—	58	—	38.432	25.020	—	24.340	—	18.170	—	320,7	318,7	—	290,9	290,9	—	312,1	—	313,3
16	Milano	2.670	2.295	1.815	2.485	2.065	2.395	1.915	424.268	352.500	288.500	280.550	229.450	367.250	294.450	169,7	158,9	159,0	133,3	153,6	111,1	121,7	112,9	153,8
17	Pavia	253	—	—	136	—	118	—	68.646	—	—	36.560	—	6.000	—	270,9	271,4	—	—	—	250,0	272,9	268,8	262,6
18	Sondrio	1.778	—	—	—	—	—	—	10.308	—	—	—	—	—	—	5,5	5,8	—	—	—	—	—	—	—
19	Varese	614	571	571	602	602	594	594	30.483	28.540	28.540	30.090	30.090	29.700	29.700	46,9	49,6	50,0	—	50,0	—	50,0	—	50,0
20	Bolzano	301	328	328	322	322	332	332	98.330	113.330	113.330	90.100	90.100	92.100	92.100	340,9	326,7	345,5	—	345,5	279,8	—	279,8	277,4
21	Trento	546	546	546	546	546	546	546	147.989	89.570	89.570	60.060	60.060	79.720	79.720	224,9	271,0	164,0	—	164,0	110,0	—	110,0	146,0
22	Belluno	2	1	—	1	—	1	—	160	110	—	110	—	120	—	70,0	80,0	—	110,0	110,0	—	110,0	—	120,0
23	Friuli	5.664	6.361	6.361	6.333	6.333	6.426	6.426	35.102	74.400	74.400	68.170	68.170	75.060	75.060	4,7	6,2	11,7	—	11,7	10,8	—	10,8	11,7
24	Padova	268	1.359	1.359	1.164	1.164	1.182	1.166	52.074	212.600	212.600	166.560	166.560	239.250	235.360	195,7	194,5	156,4	—	156,4	143,1	—	143,1	201,9
25	Rovigo	153	30	4	2	—	3	—	13.814	6.000	—	4.320	—	5.980	—	98,8	90,3	200,0	200,0	200,0	180,0	—	180,0	140,0
26	Treviso	49	158	146	163	150	155	143	6.662	16.350	14.940	15.590	14.230	14.000	12.800	141,8	136,0	102,3	117,5	103,5	94,9	104,6	95,6	89,5
27	Venezia	1.961	873	53	832	22	809	24	283.356	160.750	11.050	151.980	4.080	139.980	4.580	136,0	144,5	208,5	182,6	184,1	185,2	182,6	182,7	190,8
28	Verona	969	70	50	148	128	207	177	131.920	7.000	5.000	19.240	16.640	37.260	31.860	151,5	136,2	100,0	100,0	100,0	130,0	—	130,0	180,0
29	Vicenza	579	300	300	310	310	330	320	47.170	33.950	33.950	38.100	38.100	35.500	34.100	127,4	81,5	113,2	—	113,2	122,9	—	122,9	106,6
30	Carnaro	968	567	567	459	459	321	321	143.414	72.650	72.650	22.080	22.080	51.070	51.070	125,3	148,2	128,1	—	128,1	48,1	—	48,1	159,1
31	Istria	1.644	1.651	1.606	2.452	2.427	2.452	2.427	27.682	27.790	—	43.900	40.850	54.640	50.440	15,6	16,8	108,2	19,8	16,8	122,0	17,9	20,8	168,0
32	Gorizia	1.220	885	882	707	703	738	734	60.971	35.810	35.810	40.110	39.770	38.080	37.710	46,7	50,0	40,2	126,7	40,5	56,6	85,0	56,7	51,4
33	Trieste	319	110	110	280	280	250	250	35.996	11.600	—	15.280	15.280	21.050	21.050	152,1	112,8	105,5	—	105,5	—	54,6	—	84,2
34	Zara	104	20	20	20	20	20	20	1.639	1.120	1.120	1.240	1.240	1.040	1.040	16,2	15,8	56,0	—	56,0	62,0	—	62,0	52,0
35	Bologna	853	32	8	32	8	32	8	149.620	7.960	1.900	8.440	2.020	9.660	2.180	168,3	175,3	237,5	252,5	248,8	252,5	267,5	263,8	272,5
36	Ferrara	14	42	42	37	37	40	40	1.060	3.800	3.800	4.140	4.140	4.750	4.750	89,9	76,8	90,5	—	90,5	111,9	—	111,9	118,8
37	Forlì	93	25	15	25	15	24	14	23.655	5.750	3.250	5.980	3.370	4.620	2.120	207,3	254,1	216,7	250,0	230,0	224,7	261,0	—	250,0
38	Modena	47	—	—	—	—	—	—	18.428	—	—	—	—	—	—	380,5	397,2	—	—	—	—	—	—	—
39	Parma	134	44	—	41	—	41	—	17.745	8.330	—	7.840	—	8.070	—	133,6	132,2	—	189,3	189,3	—	191,2	—	196,8
40	Piacenza	12	12	—	12	—	12	—	4.323	3.840	—	4.200	—	4.320	—	348,9	351,5	—	320,0	320,0	—	350,0	—	360,0
41	Ravenna	55	55	—	55	—	55	—	5.514	5.600	—	5.600	—	5.600	—	89,7	100,6	—	101,8	101,8	—	101,8	—	101,8
42	Reggio nell'Emilia	—	6	—	8	—	—	—	480	—	—	920	—	780	—	—	—	—	80,0	80,0	—	115,0	—	115,0
43	Apulia	97	80	80	90	89	88	86	6.770	6.380	6.380	7.160	7.120	8.800	8.600	69,6	69,8	79,8	—	79,8	80,0	40,0	79,6	100,0
44	Arezzo	266	275	249	275	249	275	249	67.744	42.470	36.570	34.860	30.360	40.500	34.690	254,7	254,6	146,9	154,4	121,9	173,1	126,8	139,3	223,5
45	Firenze	207	207	205	207	205	207	205	22.880	20.990	20.830	18.310	18.150	18.310	18.150	109,4	110,5	101,6	80,0	101,4	88,5	88,5	80,0	88,5
46	Grosseto	78	—	—	—	—	—	—	7.842	—	—	—	—	—	—	94,4	101,1	—	—	—	—	—	—	—
47	Livorno	121	50	25	61	33	63	33	7.409	7.750	3.800	8.820	4.610	8.920	4.510	63,3	61,1	152,0	158,0	155,0	139,7	150,4	144,6	136,7
48	Lucca	68	63	63	63	63	63	63	8.496	9.660	9.660	5.740	5.740	6.130	6.130	133,9	124,9	153,3	—	153,3	91,1	—	91,1	97,3
49	Pisa	9	9	—	9	—	9	—	874	630	—	590	—	630	—	144,8	107,9	—	70,0	—	65,6	—	70,0	70,0
50	Pistoia	24	25	—	25	—	25	—	5.438	2.450	—	2.250	—	2.750	—	222,0	222,0	—	98,0	98,0	90,0	—	90,0	110,0
51	Siena	—	4	—	5	—	4	—	—	450	—	520	—	490	—	—	—	—	112,5	112,5	—	104,0	—	104,0
52	Ancona	66	66	7	66	7	70	11	19.160	16.890	1.030	15.520	990	14.850	1.660	259,7	290,3	147,1	268,8	255,9	141,4	246,3</		





Segue : e) CAVOLO

Ortaggi FIORE

Table with columns for CIRCOSCRIZIONI, SUPERFICIE (ettari), PRODUZIONE (quintali), and PRODUZIONE PER ETTARO (quintali) across various Italian regions from 1929 to 1938.

Segue: e)  
Segue: CAVO

Table with columns: Numero d'ordine, CIRCOSCRIZIONI, SUPERFICIE (ettari) for years 1936-1938, and PRODUZIONE (quintali) for years 1936-1937. Rows list various Italian regions and provinces.

Ortaggi  
LIOFIORE

Table with columns: Numero d'ordine, ZIONE (tali), and PRODUZIONE PER ETTARO (quintali) for years 1936-1938. Rows list various Italian regions and provinces.

Segue: e)

## CIPOLLA

Numero d'ordine	CIRCOSCRIZIONI	SUPERFICIE (ettari)						PRODUZIONE (quin)			
		1936		1937		1938		1936			
		CATASTO AGRARIO 1929	IN COMPLESSO	di cui in pieno campo	IN COMPLESSO	di cui in pieno campo	IN COMPLESSO	di cui in pieno campo	CATASTO AGRARIO 1929	IN COMPLESSO	di cui in pieno campo
1	Alessandria	346	399	155	389	150	390	154	47.771	66.790	22.020
2	Aosta	9	22	22	22	30	30	880	1.800	1.800	
3	Asti	45	46	—	52	16	52	16	11.305	12.220	—
4	Cuneo	99	99	45	99	45	110	56	11.049	11.080	4.330
5	Novara	5	5	—	5	—	5	—	790	650	—
6	Torino	45	54	2	53	2	54	2	6.277	6.780	280
7	Vercelli	86	80	45	83	47	85	45	11.822	10.400	5.850
8	Genova	70	70	—	71	9	71	9	6.789	6.790	—
9	Imperia	111	120	120	120	120	120	120	8.595	8.950	8.950
10	La Spezia	2	4	—	3	—	4	—	160	230	—
11	Savona	262	200	—	190	—	190	—	35.578	26.800	—
12	Bergamo	198	100	100	90	90	85	85	26.239	10.000	10.000
13	Brescia	125	115	68	136	89	136	89	16.186	17.410	9.750
14	Como	40	38	38	40	40	40	40	4.419	5.700	5.700
15	Mantova	70	90	80	94	80	136	120	11.785	19.090	17.600
16	Milano	383	383	1	383	1	353	1	69.817	57.430	130
17	Pavia	61	45	—	46	11	43	10	14.587	4.680	—
18	Varese	8	—	—	—	—	—	—	1.345	—	—
19	Trento	4	4	—	4	—	4	—	1.250	1.250	—
20	Friuli	2	3	3	3	3	3	3	240	390	390
21	Padova	13	9	2	14	2	14	4	2.217	1.840	190
22	Rovigo	568	462	456	459	455	415	410	35.168	20.770	20.520
23	Treviso	2	2	—	2	—	24	22	350	130	—
24	Venezia	705	812	35	1.064	36	1.064	46	119.763	113.510	3.920
25	Verona	62	70	—	70	—	79	59	9.961	6.300	—
26	Vicenza	—	4	—	5	—	—	—	—	540	—
27	Garnaro	—	8	—	8	—	10	5	—	1.020	—
28	Gorizia	2	2	—	4	—	4	—	420	360	—
29	Istria	25	29	27	44	37	41	36	1.504	1.310	1.200
30	Zara	8	—	—	—	—	—	—	176	—	—
31	Bologna	501	428	220	428	220	428	220	135.793	75.970	46.500
32	Ferrara	349	365	365	335	265	265	265	62.485	51.900	51.900
33	Forlì	124	39	39	39	39	39	39	17.811	4.400	4.400
34	Modena	92	124	122	131	125	120	112	9.631	26.110	25.930
35	Parma	455	383	306	358	283	346	269	121.265	61.830	43.270
36	Piacenza	320	305	300	305	300	225	220	51.776	33.000	32.200
37	Ravenna	19	20	—	20	—	20	—	4.252	2.260	—
38	Reggio nell'Emilia	29	15	15	10	10	15	15	5.220	2.100	2.100
39	Apuania	358	79	79	80	80	70	70	45.090	6.380	6.380
40	Arezzo	416	387	348	330	291	329	290	46.708	34.030	30.240
41	Firenze	28	29	14	29	14	29	14	2.876	2.760	1.260
42	Grosseto	15	15	—	15	—	—	—	1.480	1.450	—
43	Livorno	15	10	3	12	3	12	3	366	1.740	140
44	Lucca	34	38	38	33	33	33	33	3.465	4.690	4.690
45	Pisa	4	4	—	4	—	4	—	413	370	—
46	Pistoia	44	26	6	26	6	26	6	4.479	840	140
47	Siena	—	48	45	40	37	40	37	—	4.540	4.280
48	Ancona	22	22	6	22	6	23	6	3.145	2.540	630
49	Ascoli Piceno	32	32	—	32	—	32	—	6.307	5.920	—
50	Pesaro e Urbino	10	11	—	11	—	11	—	790	870	—
51	Perugia	12	9	9	9	9	9	9	3.472	2.030	2.030
52	Terni	19	46	31	46	31	46	31	2.185	4.060	2.460
53	Frosinone	45	45	45	45	45	49	49	3.966	3.790	3.790
54	Littoria	23	25	16	26	16	28	16	2.192	2.620	1.600
55	Rieti	—	30	30	30	30	30	30	—	1.200	1.200
56	Roma	481	459	73	459	73	459	73	103.666	92.620	6.640
57	Viterbo	222	232	193	236	196	240	198	34.566	28.650	23.780

Ortaggi

E AGLIO

Numero d'ordine	CIRCOSCRIZIONI	SUPERFICIE (ettari)						PRODUZIONE (quin)			PRODUZIONE PER ETTERO (quintali)												Numero d'ordine					
		1936		1937		1938		1936			1937			1938														
		CATASTO AGRARIO 1929	IN COMPLESSO	di cui in pieno campo	IN COMPLESSO	di cui in pieno campo	IN COMPLESSO	di cui in pieno campo	CATASTO AGRARIO 1929	IN COMPLESSO	di cui in pieno campo	1923-28	1929	in pieno campo	in orti industriali	IN COMPLESSO	in pieno campo	in orti industriali	IN COMPLESSO	in pieno campo	in orti industriali	IN COMPLESSO						
1	Alessandria	346	399	155	389	150	390	154	47.771	66.790	22.020	129,7	138,2	142,1	183,5	167,4	123,7	170,7	152,5	124,9	160,0	146,1	1					
2	Aosta	9	22	22	22	30	30	880	1.800	1.800	—	—	—	—	—	—	—	—	—	—	—	—	2					
3	Asti	45	46	—	52	16	52	16	11.305	12.220	—	—	—	—	—	—	—	—	—	—	—	—	3					
4	Cuneo	99	99	45	99	45	110	56	11.049	11.080	4.330	11.070	4.310	14.730	6.430	107,4	111,6	96,2	125,0	111,9	95,8	125,2	111,8	114,8	153,7	133,9	4	
5	Novara	5	5	—	5	—	5	—	790	650	—	—	—	—	—	—	—	—	—	—	—	—	—	—	—	—	5	
6	Torino	45	54	2	53	2	54	2	6.277	6.780	280	6.890	290	7.350	300	130,3	138,0	140,0	125,0	125,6	145,0	129,4	130,0	150,0	135,6	136,1	6	
7	Vercelli	86	80	45	83	47	85	45	11.822	10.400	5.850	10.950	6.200	10.850	5.850	138,3	138,3	130,0	130,0	130,0	131,9	131,9	131,9	130,0	125,0	127,6	7	
8	Genova	70	70	—	71	9	71	9	6.789	6.790	—	—	—	—	—	—	—	—	—	—	—	—	—	—	—	—	8	
9	Imperia	111	120	120	120	120	120	120	8.595	8.950	8.950	8.620	8.620	7.980	7.980	75,4	77,4	74,6	74,6	71,8	71,8	66,5	—	—	66,5	66,5	9	
10	La Spezia	2	4	—	3	—	4	—	160	230	—	—	—	—	—	—	—	—	—	—	—	—	—	—	—	—	10	
11	Savona	262	200	—	190	—	190	—	35.578	26.800	—	—	—	—	—	—	—	—	—	—	—	—	—	—	—	—	—	11
12	Bergamo	198	100	100	90	90	85	85	26.239	10.000	10.000	9.000	9.000	8.500	8.500	131,6	132,3	100,0	—	100,0	100,0	—	100,0	100,0	—	100,0	100,0	12
13	Brescia	125	115	68	136	89	136	89	16.186	17.410	9.750	22.150	13.190	22.970	12.080	138,0	129,5	143,4	163,0	151,4	148,2	190,6	162,9	135,7	231,7	168,9	13	
14	Como	40	38	38	40	40	40	40	4.419	5.700	5.700	5.300	5.300	5.200	5.200	109,4	109,7	150,0	—	150,0	—	—	—	—	—	—	—	14
15	Mantova	70	90	80	94	80	136	120	11.785	19.090	17.600	19.610	17.600	25.710	23.250	171,9	169,3	220,0	149,0	212,1	220,0	143,6	208,6	193,8	153,8	189,0	15	
16	Milano	383	383	1	383	1	353	1	69.817	57.430	130	65.080	140	67.050	170	182,1	182,1	130,0	150,0	149,9	140,0	170,0	169,9	170,0	190,0	189,9	16	
17	Pavia	61	45	—	46	11	43	10	14.587	4.680	—	4.900	2.750	4.170	2.200	234,9	241,1	104,0	104,0	250,0	250,0	61,4	106,5	220,0	59,7	97,0	17	
18	Varese	8	—	—	—	—	—	—	1.345	—	—	—	—	—	—	150,0	164,0	—	—	—	—	—	—	—	—	—	18	
19	Trento	4	4	—	4	—	4	—	1.250	1.250	—	—	—	—	—	350,0	312,5	—	312,5	312,5	—	265,0	265,0	—	265,0	265,0	19	
20	Friuli	2	3	3	3	3	3	3	240	390	390	—	—	—	—	—	—	—	—	—	—	—	—	—	—	—	—	20
21	Padova	13	9	2	14	2	14	4	2.217	1.840	190	1.940	190	1.450	160													

Segue: e)

Segue: CIPOL

Numero d'ordine	CIRCOSCRIZIONI	SUPERFICIE (ettari)						PRODUZIONE (quintali)			
		CATASTO AGRARIO 1929	1936		1937		1938		CATASTO AGRARIO 1929	1936	
			IN COMPLESSO	di cui in pieno campo	IN COMPLESSO	di cui in pieno campo	IN COMPLESSO	di cui in pieno campo		IN COMPLESSO	di cui in pieno campo
58	Aquila degli Abruzzi	202	204	186	203	185	203	185	13.013	12.120	9.840
59	Campobasso	124	125	93	125	93	125	93	10.380	19.220	13.480
60	Chieti	74	74	28	74	28	74	28	6.513	6.510	1.160
61	Pescara	52	125	106	125	106	110	83	7.360	18.240	15.350
62	Teramo	10	7	—	6	—	6	—	850	850	—
63	Avellino	584	843	618	855	620	715	550	45.419	84.970	51.220
64	Benevento	210	213	110	214	112	215	112	28.764	28.470	13.810
65	Napoli	749	633	330	656	333	578	296	112.934	85.170	43.970
66	Salerno	479	492	435	412	360	359	310	40.815	50.660	44.280
67	Bari	437	402	296	436	279	507	317	29.488	29.160	21.830
68	Brindisi	113	101	51	102	52	102	52	8.055	4.480	2.280
69	Foggia	376	337	67	338	68	376	204	26.147	15.010	2.710
70	Ionio	44	54	—	62	—	65	—	4.389	5.570	—
71	Lecce	29	39	28	39	28	46	32	1.270	2.050	1.380
72	Matera	44	89	45	89	45	89	45	5.542	6.430	1.760
73	Potenza	191	197	17	199	17	199	17	16.371	15.870	770
74	Catanzaro	276	476	276	397	197	418	208	55.146	88.430	49.430
75	Cosenza	155	59	17	59	17	61	19	24.078	3.070	830
76	Reggio di Calabria	33	52	27	53	28	53	28	4.052	5.830	3.560
77	Agrigento	43	120	—	74	—	62	—	3.448	10.460	—
78	Caltanissetta	29	—	—	106	—	132	55	1.314	—	—
79	Catania	327	387	316	179	108	177	106	26.253	61.860	57.950
80	Enna	35	45	—	40	—	37	—	3.877	11.250	—
81	Messina	75	95	52	88	47	77	41	8.780	4.520	—
82	Palermo	119	119	—	119	—	119	—	13.967	7.640	—
83	Ragusa	138	146	84	146	84	146	84	19.367	9.330	2.340
84	Siracusa	34	35	27	43	33	49	38	3.382	2.390	1.710
85	Trapani	113	168	111	164	116	177	126	11.178	14.010	7.550
86	Cagliari	54	84	54	83	32	99	41	5.277	5.010	3.140
87	Nuoro	10	12	4	104	4	12	4	1.330	1.040	290
88	Sassari	84	30	—	30	—	30	—	6.742	1.650	—
1	Piemonte	635	705	269	703	282	726	303	89.894	109.720	34.280
2	Liguria	445	394	120	384	129	385	129	51.122	42.770	8.950
3	Lombardia	885	771	287	789	311	793	345	144.378	114.310	43.180
4	Venezia Tridentina	4	4	—	4	—	4	—	1.250	1.250	—
5	Veneto	1.352	1.362	496	1.617	496	1.606	544	167.699	143.480	25.020
6	Venezia Giulia e Zara	35	39	27	56	37	55	41	2.100	2.690	1.200
7	Emilia	1.889	1.679	1.367	1.626	1.312	1.458	1.140	408.233	257.570	206.300
8	Toscana	914	636	533	574	464	563	453	104.877	56.800	47.130
9	Marche	64	65	6	65	6	66	6	10.242	9.330	630
10	Umbria	31	55	40	55	40	55	40	5.657	6.090	4.490
11	Lazio	771	791	357	796	360	806	366	144.390	128.880	37.010
12	Abruzzi e Molise	462	535	413	533	412	518	389	38.071	56.940	39.830
13	Campania	2.022	2.181	1.493	2.137	1.425	1.867	1.268	227.932	249.270	153.280
14	Puglie	999	933	442	977	427	1.096	605	69.349	56.270	28.200
15	Lucania	235	286	62	288	62	288	62	21.913	22.300	2.530
16	Calabria	464	587	320	509	242	532	255	83.276	97.330	53.820
17	Sicilia	913	1.115	590	959	457	976	450	89.834	125.720	74.070
18	Sardegna	148	126	58	125	36	141	45	13.349	7.700	3.430
19	ITALIA SETTENTRIONALE	5.245	4.954	2.566	5.179	2.567	5.027	2.502	864.676	671.790	318.930
20	ITALIA CENTRALE	1.780	1.547	936	1.490	870	1.490	865	265.166	201.100	89.260
21	ITALIA MERIDIONALE	4.182	4.522	2.730	4.444	2.568	4.301	2.579	440.541	482.110	277.660
22	ITALIA INSULARE	1.061	1.241	648	1.084	493	1.117	495	103.183	133.420	77.500
	REGNO	12.288	12.284	6.880	12.197	6.488	11.935	6.441	1.673.588	1.488.420	783.350

Ortaggi

LA E AGLIO

Numero d'ordine	CIRCOSCRIZIONI	PRODUZIONE PER ETTARO (quintali)												Numero d'ordine								
		1937				1938				1936					1937				1938			
		IN COMPLESSO	di cui in pieno campo	IN COMPLESSO	di cui in pieno campo	IN COMPLESSO	di cui in pieno campo	IN COMPLESSO	di cui in pieno campo	IN COMPLESSO	di cui in pieno campo	IN COMPLESSO	di cui in pieno campo		IN COMPLESSO	di cui in pieno campo	IN COMPLESSO	di cui in pieno campo	IN COMPLESSO	di cui in pieno campo	IN COMPLESSO	di cui in pieno campo
58	Aquila degli Abruzzi	12.010	9.760	11.590	9.360	68,1	64,3	52,9	126,7	59,4	52,8	125,0	59,2	50,6	123,9	57,1	58					
59	Campobasso	12.330	8.370	11.860	7.900	99,8	83,7	144,9	179,4	153,8	98,0	123,8	98,6	84,9	123,8	94,9	59					
60	Chieti	4.810	1.220	4.410	1.090	84,2	88,0	41,4	116,3	88,0	43,6	78,0	65,0	38,9	72,2	59,6	60					
61	Pescara	18.450	15.470	13.590	9.670	142,1	142,1	144,8	152,1	145,9	145,9	156,8	147,6	116,5	145,2	123,5	61					
62	Teramo	740	—	750	—	78,2	82,1	—	121,4	121,4	—	123,3	123,3	—	125,0	62						
63	Avellino	94.450	57.250	70.940	44.000	74,0	77,7	82,9	150,0	100,8	92,3	158,3	110,5	80,0	163,3	99,2	63					
64	Benevento	26.510	12.950	24.720	11.830	134,6	137,3	125,5	142,3	133,7	115,6	132,9	105,6	125,1	115,0	64						
65	Napoli	92.330	45.950	70.100	34.310	151,3	150,8	133,2	136,0	134,5	138,0	143,6	140,7	115,9	126,9	121,3	65					
66	Salerno	55.560	48.340	59.890	51.670	85,4	85,2	101,8	111,9	103,0	134,3	138,8	134,9	166,7	167,8	166,8	66					
67	Bari	22.670	13.790	37.590	20.390	62,2	67,5	73,8	69,2	72,5	49,4	56,6	52,0	64,3	90,5	74,1	67					
68	Brindisi	4.290	1.970	4.010	1.930	73,1	71,2	44,7	44,0	44,4	37,9	46,4	42,1	37,1	41,6	39,3	68					
69	Foggia	12.630	2.090	13.360	7.030	60,2	69,4	40,4	45,6	44,5	30,7	37,4	34,5	36,8	35,5	69						
70	Ionio	5.990	—	6.630	—	100,4	100,4	—	103,1	103,1	—	96,6	96,6	—	102,0	70						
71	Lecce	1.760	1.150	2.210	1.380	66,0	43,8	49,3	60,9	52,6	41,1	55,5	45,1	43,1	59,3	48,0	71					
72	Matera	5.820	1.600	5.820	1.600	123,6	125,4	39,1	106,1	72,2	35,6	95,9	65,4	35,6	95,9	65,4	72					
73	Potenza	18.290	730	18.250	770	75,9	85,7	45,3	83,9	80,6	42,9	96,5	91,9	45,3	96,0	91,7	73					
74	Catanzaro	87.150	30.150	97.000	33.200	185,9	200,0	179,1	195,0	185,8	153,0	285,0	219,5	159,6	303,8	232,1	74					
75	Cosenza	3.570	960	4.270	1.130	145,7	155,2	48,8	53,3	52,0	56,5	62,1	60,5	59,5	74,8	70,0	75					
76	Reggio di Calabria	6.290	3.900	6.100	3.710	118,6	122,8	131,9	90,8	112,1	139,3	95,6	118,7	132,5	95,6	115,1	76					
77	Agrigento	7.280	—	5.140	—	69,7	80,2	—	87,2	87,2	—	98,4	98,4	—	82,9	82,9	77					
78	Caltanissetta	3.980	1.900	11.720	4.310	63,5	45,0	—	27,5	—	27,5	56,2	37,5	78,4	96,2	88,8	78					
79	Catania	25.870	18.760	25.730	18.160	75,4	80,3	183,4	55,1	159,8	173,7	100,1	144,5	171,3	106,6	145,4	79					
80	Enna	10.000	—	7.400	—	104,0	110,1	—	250,0	250,0	—	250,0	250,0	—	200,0	200,0	80					
81	Messina	7.070	3.080	4.890	1.720	89,1	93,6	86,9	99,1	92,4	65,5	97,3	80,3	42,0	88,1	63,5	81					
82	Palermo	7.050	—	10.020	—	100,8	117,9	—	64,2	64,2	—	59,2	59,2	—	84,2	84,2	82					
83	Ragusa	14.290	5.620	12.880	5.140	134,9	140,0	27,9	112,7	63,9	66,9	139,8	97,9	61,2	124,8	88,2	83					
84	Siracusa	3.310	2.430	4.260	3.200	90,8	98,9	63,3	85,0	68,3	73,6	88,0	77,0	84,2	96,4	86,9	84					
85	Trapani	14.150	8.440	16.090	9.940	80,0	99,3	68,0	113,3	83,4	72,8	119,0	86,3	78,9	120,6	90,9	85					
86	Cagliari	5.030	2.010	5.880	2.510	100,4	98,1	58,1	62,3	59,6	62,8	60,6	61,2	58,1	59,4	86						
87	Nuoro	1.130	310	1.070	290	129,0	133,0	72,5	93,8	86,7	77,5	102,5	94,2	72,5	97,5	89,2	87					
88	Sassari	1.700	—	1.890	—	75,6	80,5	—	55,0	55,0	—	56,7	56,7	—	63,0	63,0	88					
1	Piemonte	104.780	35.790	108.240	39.390	135,7	141,5	127,4	173,0	155,6	126,9	163,9	149,0	130,0	162,8	149,1	1					
2	Liguria	41.230	9.270	39.280	8.630	113,5	115,0	74,6	123,4	108,6	71,9	125,3	107,4	66,9	119,7	102,0	2					
3	Lombardia	126.040	47.980	133.600	51.400	164,1	163,1	150,5	147,0	148,3	154,3											

Segue: e)  
PISELLO (per il consumo

Ortaggi  
allo stato fresco)

Numero d'ordine	CIRCOSCRIZIONI	SUPERFICIE (ettari)						PRODU (quint)	
		1936		1937		1938		1936	
		IN COMPLESSO	di cui in pieno campo	IN COMPLESSO	di cui in pieno campo	IN COMPLESSO	di cui in pieno campo	IN COMPLESSO	di cui in pieno campo
1	Alessandria	72	43	71	43	50	29	2.530	1.100
2	Aosta	17	10	17	10	17	10	940	550
3	Asti	19	19	16	12	12	12	760	760
4	Cuneo	287	287	287	287	182	179	5.570	5.570
5	Novara	—	—	—	—	23	16	—	—
6	Torino	588	567	600	575	608	585	21.440	19.930
7	Vercelli	—	—	4	—	7	—	—	—
8	Genova	605	605	605	605	605	605	27.650	27.650
9	Imperia	54	32	54	32	54	32	1.720	1.020
10	La Spezia	55	45	49	40	44	36	710	570
11	Savone	325	175	270	140	270	140	29.000	14.000
12	Bergamo	100	25	100	25	100	25	6.350	1.500
13	Brescia	64	—	64	—	64	—	5.770	—
14	Como	104	104	95	95	95	95	4.680	4.680
15	Mantova	57	16	57	20	42	5	2.970	360
16	Milano	215	—	145	—	145	—	8.600	—
17	Pavia	100	83	93	83	87	80	4.870	3.380
18	Belluno	1	—	2	1	3	2	40	—
19	Friuli	30	30	33	33	36	36	710	710
20	Padova	355	336	406	394	260	248	9.510	8.800
21	Rovigo	18	—	25	—	32	—	1.080	—
22	Treviso	12	12	13	13	22	22	230	230
23	Venezia	155	95	120	80	109	72	4.050	2.850
24	Verona	185	185	185	185	168	168	14.800	14.800
25	Vicenza	214	200	214	200	271	188	4.710	4.340
26	Gorizia	53	35	70	47	70	47	1.250	820
27	Istria	536	530	632	623	595	588	15.080	14.900
28	Trieste	180	180	180	180	180	180	4.550	4.550
29	Zara	27	—	27	—	27	—	490	—
30	Bologna	139	89	139	89	139	89	5.640	3.510
31	Ferrara	70	70	65	65	80	80	13.500	13.500
32	Forlì	717	690	717	690	717	690	18.070	16.960
33	Modena	451	447	393	387	401	394	19.840	19.620
34	Parma	24	—	29	—	24	—	1.580	—
35	Piacenza	6	—	8	—	8	—	300	—
36	Ravenna	162	63	162	63	162	63	9.130	3.580
37	Reggio nell'Emilia	28	13	21	6	19	—	1.290	350
38	Apuania	19	19	20	19	23	13	290	290
39	Arezzo	40	30	38	28	35	25	3.730	2.700
40	Firenze	83	52	83	52	83	52	1.660	1.040
41	Grosseto	39	25	39	25	39	25	490	230
42	Livorno	112	56	130	57	116	43	4.130	1.620
43	Lucca	99	79	94	76	94	76	2.460	1.950
44	Pisa	49	49	49	49	49	49	1.800	1.800
45	Pistoia	19	19	19	19	19	19	340	340
46	Siena	220	130	217	128	93	53	22.000	13.000
47	Ancona	103	95	103	95	127	119	6.880	6.020
48	Ascoli Piceno	260	260	260	260	260	260	7.720	7.720
49	Macerata	500	—	—	—	500	—	25.300	—
50	Pesaro e Urbino	2	—	2	—	3	—	70	—
51	Terni	120	50	120	50	100	50	2.400	1.000
52	Frosinone	96	96	96	96	105	105	5.280	5.280
53	Littoria	27	11	36	16	36	14	1.140	460
54	Rieti	15	12	15	12	15	12	840	650
55	Roma	469	183	484	158	491	165	28.100	10.970
56	Viterbo	49	12	51	14	50	12	420	120

Numero d'ordine	CIRCOSCRIZIONI	PRODUZIONE PER ETTARO (quintali)			
		1937		1938	
		in pieno campo	in orti industriali	in pieno campo	in orti industriali
1	Alessandria	25,6	49,3	27,2	57,9
2	Aosta	55,0	55,7	55,0	58,6
3	Asti	40,0	—	40,0	—
4	Cuneo	19,4	—	53,9	—
5	Novara	—	—	—	—
6	Torino	35,1	71,9	36,5	77,2
7	Vercelli	—	—	—	10,0
8	Genova	45,7	—	50,7	—
9	Imperia	31,9	31,8	31,9	36,8
10	La Spezia	12,7	14,0	22,0	31,1
11	Savone	80,0	100,0	80,0	100,0
12	Bergamo	60,0	64,7	60,0	60,0
13	Brescia	—	90,2	—	99,7
14	Como	45,0	—	60,0	—
15	Mantova	22,5	63,7	23,0	64,6
16	Milano	—	40,0	—	43,0
17	Pavia	40,7	87,6	40,7	116,0
18	Belluno	—	40,0	30,0	50,0
19	Friuli	23,7	—	29,4	—
20	Padova	26,2	37,4	30,7	49,2
21	Rovigo	—	60,0	—	60,0
22	Treviso	—	—	—	—
23	Venezia	19,2	—	19,2	—
24	Verona	30,0	20,0	26,1	24,3
25	Vicenza	80,0	—	80,0	—
26	Gorizia	21,7	26,4	22,0	31,4
27	Istria	23,4	23,9	22,1	23,0
28	Trieste	28,1	30,0	31,1	28,9
29	Zara	25,3	—	34,2	—
30	Bologna	39,4	42,6	46,4	51,0
31	Ferrara	192,9	—	89,1	—
32	Forlì	24,6	—	27,4	—
33	Modena	43,9	—	42,9	—
34	Parma	—	—	—	—
35	Piacenza	—	—	—	—
36	Ravenna	56,8	56,1	57,9	56,1
37	Reggio nell'Emilia	26,9	62,7	31,7	70,7
38	Apuania	15,3	—	15,3	10,0
39	Arezzo	90,0	103,0	77,1	91,0
40	Firenze	20,0	20,0	11,9	20,0
41	Grosseto	9,2	18,6	10,4	20,0
42	Livorno	28,9	36,9	29,8	46,3
43	Lucca	24,7	25,5	24,8	28,9
44	Pisa	36,7	—	40,8	—
45	Pistoia	17,9	—	22,1	—
46	Siena	100,0	100,0	90,0	106,3
47	Ancona	63,4	107,5	59,5	102,5
48	Ascoli Piceno	29,7	—	31,7	—
49	Macerata	—	—	—	—
50	Pesaro e Urbino	—	—	—	—
51	Terni	20,0	20,0	20,0	20,0
52	Frosinone	55,0	—	55,0	—
53	Littoria	41,8	42,5	43,1	43,5
54	Rieti	54,2	63,3	59,2	73,3
55	Roma	59,9	59,9	60,0	60,0
56	Viterbo	10,0	8,1	20,0	25,4



Segue: e)

Segue: PISELLO (per il con

Numero d'ordine	CIRCOSCRIZIONI	SUPERFICIE (ettari)						PRODU (quin)	
		1936		1937		1938		1936	
		IN COMPLESSO	di cui in pieno campo	IN COMPLESSO	di cui in pieno campo	IN COMPLESSO	di cui in pieno campo	IN COMPLESSO	di cui in pieno campo
57	Aquila degli Abruzzi	64	58	64	58	64	58	1.270	1.140
58	Campobasso	98	89	98	89	98	89	3.270	2.980
59	Chieti	6	—	6	—	305	—	470	—
60	Pescara	183	109	197	122	200	125	6.990	4.010
61	Teramo	51	24	52	24	52	24	1.330	560
62	Avellino	115	76	110	70	125	85	1.660	1.120
63	Benevento	70	44	72	46	74	47	4.300	2.470
64	Napoli	4.890	4.605	4.561	4.250	4.752	4.430	122.730	110.840
65	Salerno	174	122	201	136	192	131	7.490	4.810
66	Bari	1.858	1.764	2.188	2.087	2.543	2.440	43.250	39.730
67	Brindisi	1.871	1.825	1.880	1.833	1.880	1.833	38.510	37.520
68	Foggia	853	853	819	819	856	856	33.440	33.440
69	Ionio	150	132	—	—	149	—	5.960	—
70	Lecce	818	720	827	724	866	768	20.130	17.390
71	Potenza	129	123	136	130	149	142	4.680	4.410
72	Catanzaro	378	—	328	—	328	—	8.620	—
73	Cosenza	528	517	536	536	539	539	10.290	10.000
74	Reggio di Calabria	278	247	316	285	320	285	3.650	3.180
75	Caltanissetta	206	190	217	203	339	330	6.180	5.540
76	Catania	251	208	276	234	288	246	6.800	5.200
77	Enna	200	200	276	270	286	280	2.600	2.600
78	Messina	628	613	654	635	667	649	14.390	14.010
79	Palermo	190	40	190	40	190	40	12.610	4.000
80	Ragusa	2.017	2.017	2.027	2.027	2.027	2.027	68.220	68.220
81	Siracusa	75	75	70	70	85	85	2.630	2.630
82	Trapani	47	47	53	53	55	55	3.760	3.760
83	Cagliari	172	130	194	148	199	151	7.400	5.560
84	Nuoro	74	52	75	53	75	53	2.330	1.560
85	Sassari	100	32	106	35	374	270	4.550	1.150
1	Piemonte	983	926	995	931	899	831	31.240	27.910
2	Liguria	1.039	857	978	817	973	813	59.080	43.240
3	Lombardia	640	228	554	223	533	205	33.240	9.920
4	Veneto	970	858	998	906	935	736	35.130	31.730
5	Venezia Giulia e Zara	796	745	909	850	872	815	21.370	20.270
6	Emilia	1.597	1.372	1.534	1.300	1.550	1.316	69.350	57.520
7	Toscana	680	459	689	453	551	355	36.900	22.970
8	Marche	865	355	865	355	890	379	39.970	13.740
9	Umbria	120	50	120	50	100	50	2.400	1.000
10	Lazio	656	314	682	296	697	308	35.780	17.480
11	Abruzzi e Molise	402	280	417	293	719	296	13.330	8.690
12	Campania	5.249	4.847	4.944	4.502	5.143	4.693	136.180	119.240
13	Puglie	5.550	5.162	5.846	5.463	6.294	5.897	141.290	128.080
14	Lucania	129	123	136	130	149	142	4.680	4.410
15	Calabria	1.184	764	1.191	821	1.198	824	22.560	13.180
16	Sicilia	3.614	3.390	3.763	3.532	3.937	3.712	117.190	104.000
17	Sardegna	346	214	375	236	648	474	14.280	8.270
18	ITALIA SETTENTRIONALE	6.025	4.986	5.968	5.027	5.762	4.716	249.410	190.590
19	ITALIA CENTRALE	2.321	1.178	2.356	1.154	2.238	1.092	115.050	55.190
20	ITALIA MERIDIONALE	12.514	11.176	12.534	11.209	13.503	11.852	318.040	273.600
21	ITALIA INSULARE	3.960	3.604	4.138	3.768	4.585	4.186	131.470	112.270
	REGNO	24.820	20.944	24.996	21.158	26.088	21.848	813.970	631.650

Ortaggi

sumo allo stato fresco)

Numero d'ordine	CIRCOSCRIZIONI	PRODUZIONE PER ETTARO (quintali)				Numero d'ordine									
		1937		1938											
		IN COMPLESSO	di cui in pieno campo	IN COMPLESSO	di cui in pieno campo										
57	Aquila degli Abruzzi	1.350	1.200	1.280	1.140	19,7	21,7	19,8	20,7	25,0	21,1	19,7	23,3	20,0	57
58	Campobasso	3.950	3.620	3.930	3.660	33,5	32,2	33,4	32,2	36,7	40,3	41,1	30,0	40,1	58
59	Chieti	400	—	21.850	—	—	—	78,3	78,3	—	—	—	71,6	71,6	59
60	Pescara	7.190	4.260	6.670	4.070	36,8	40,3	38,2	34,9	39,1	36,5	32,6	34,7	33,4	60
61	Teramo	2.040	880	1.520	640	23,3	28,5	26,1	36,7	41,4	39,2	26,7	31,4	29,2	61
62	Avellino	2.350	1.600	3.330	2.130	14,7	13,8	14,4	22,9	18,8	21,4	25,1	30,0	26,6	62
63	Benevento	4.650	2.820	4.120	2.410	56,1	70,4	61,4	61,3	70,4	64,6	51,3	63,3	55,7	63
64	Napoli	108.210	95.570	48.670	43.400	24,1	41,7	25,1	22,5	40,6	23,7	9,8	16,4	10,2	64
65	Salerno	9.100	5.760	8.980	5.940	39,4	51,5	43,0	42,4	45,3	45,3	45,3	49,8	46,8	65
66	Bari	87.180	82.230	81.300	77.980	22,5	37,4	23,3	39,4	49,0	39,8	32,0	32,2	32,0	66
67	Brindisi	40.730	39.700	37.500	36.560	20,6	21,5	20,6	21,7	21,9	21,7	19,9	20,0	19,9	67
68	Foggia	37.330	37.330	37.490	37.490	39,2	—	39,2	45,6	—	45,6	43,8	—	43,8	68
69	Ionio	6.840	—	6.860	—	—	—	39,7	39,7	—	51,8	—	46,0	46,0	69
70	Lecce	23.030	20.000	22.510	19.890	24,2	28,0	24,6	27,6	29,4	27,8	25,9	26,7	26,0	70
71	Potenza	3.990	3.750	3.610	3.400	35,9	45,0	36,3	28,8	40,0	29,3	23,9	30,0	24,2	71
72	Catanzaro	6.800	—	5.000	—	—	—	22,8	—	20,7	20,7	—	15,2	15,2	72
73	Cosenza	14.120	13.790	9.790	9.530	19,3	26,4	19,5	25,7	30,0	25,8	17,7	23,6	17,8	73
74	Reggio di Calabria	5.030	4.500	5.050	4.480	12,9	15,2	13,1	15,8	17,1	15,9	15,7	16,3	15,8	74
75	Caltanissetta	9.260	8.260	20.410	19.800	29,2	40,0	30,0	40,7	71,4	42,7	60,0	67,8	60,2	75
76	Catania	8.320	6.900	8.010	6.520	25,0	37,2	27,1	29,5	33,8	30,1	26,5	35,5	27,8	76
77	Enna	6.590	6.480	8.580	8.400	13,0	—	13,0	24,0	18,3	23,9	30,0	30,0	30,0	77
78	Messina	19.820	19.220	26.670	25.850	22,9	25,3	22,9	30,3	31,6	30,3	39,8	45,6	40,0	78
79	Palermo	11.800	1.930	12.180	2.010	51,0	70,5	66,4	48,3	65,8	62,1	50,3	67,8	64,1	79
80	Ragusa	70.790	70.790	30.630	30.630	33,8	—	33,8	34,9	—	34,9	15,1	—	15,1	80
81	Siracusa	3.340	3.340	4.860	4.860	35,1	—	35,1	47,7	—	47,7	57,2	—	57,2	81
82	Trapani	4.180	4.180	4.710	4.710	80,0	—	80,0	78,9	—	78,9	85,6	—	85,6	82
83	Cagliari	9.210	7.070	9.080	6.860	42,8	43,8	43,0	47,8	46,5	47,5	45,4	46,3	45,6	83
84	Nuoro	2.160	1.440	2.040	1.370	30,0	35,0	31,5	27,2	32,7	28,8	25,8	30,5	27,2	84
85	Sassari	4.100	1.040	9.920	6.140	35,9	50,0	45,5	29,7	43,1	38,7	22,7	36,3	26,5	85
1	Piemonte	42.610	38.610	29.230	25.440	30,1	58,4	31,8	41,5	62,5	42,8	30,6	55,7	32,5	1
2	Liguria	58.020	43.930	50.990	38.400	50,5	87,0	56,9	53,8	87,5	59,3	47,2	78,7	52,4	2
3	Lombardia	31.710	11.040	22.970	8.850	43,5	56,6	51,9	49,5	62,4	57,2	43,2	43,0	43,1	3
4	Veneto	37.030	33.480	26.820	17.430	37,0	30,4	36,2	37,0	38,6	37,1	23,7	47,2	28,7	4
5	Venezia Giulia e Zara	27.870	26.540	19.280	17.670	27,2	21,6	26,8	31,2	22,5	30,7	21,7	28,2	22,1	5
6	Emilia	62.720	49.280	60.570	48.160	41,9	52,6	43,4	37,9	57,4	40,9	36,6	53,0	39,1	6
7	Toscana	36.250	21.070	21.970	13.240	50,0	63,0	54,3	46,5	64,3	52,6	37,3	44,5	39,9	7
8	Marche	42.760	13.890	35.320	12.100	38,7	51,4	46,2	39,1	56,6	49,4	31,9	45,4	39,7	8
9	Umbria	2.400	1.000	2.000	1.000	20,0	—	20,0	20,0	20,0	20,0	20,0	20,0	20,0	9
10	Lazio	38.040	16.440	30.990	12.750	55,7	53,5	54,5	55,5	56,0	55,8	41,4	46,9	44,5	10
11	Abruzzi e Molise	14.930	9.960	35.250	9.510	31,0	38,0	33,2	34,0	40,1	35,8	32,1	60,9	49,0	11
12	Campania	124.310	105.750	65.100	53.880	24,6	42,1	25,9	23,5	42,0	25,1	11,5	24,9	12,7	12
13	Puglie	195.110	179.260	185.660	171.920	24,8	34,0	25,5	32,8	41,4	33,4	29,2	34,6	29,5	13
14	Lucania	3.990	3.750	3.610	3.400	35,9	45,0	36,3	28,8	40,0	29,3	28,9	30,0	24,2	14
15	Calabria	25.950	18.290	19.840	14.010	17,3	22,3	19,1	22,3	20,7	21,8	17,0	15,6	16,6	15
16	Sicilia	134.100	121.100	116.050	102.780	30,7	58,9	32,4	34,3	56,3	35,6	27,7	59,0	29,5	16
17	Sardegna	15.470	9.550	21.040	14.370	38,6	45,5	41,3	40,5	42,6	41,3	30,3	38,3	32,5	17
18	ITALIA SETTENTRIONALE	259.960	202.880	209.860	155.950	38,2	56,6	41,4	40,4	60,7	43,6	33,1	51,5	36,4	18
19	ITALIA CENTRALE	119.450	52.400	90.280	39.090	46,9	52,4	49,6	45,4	55,8	50,7	35,8	44,7		

Segue: e)  
FAVA (per il consumo)

Numero d'ordine	CIRCOSCRIZIONI	SUPERFICIE (ettari)						PRODU (quin tali)	
		1936		1937		1938		1936	
		IN COMPLESSO	di cui in pieno campo	IN COMPLESSO	di cui in pieno campo	IN COMPLESSO	di cui in pieno campo	IN COMPLESSO	di cui in pieno campo
1	Alessandria	199	185	199	185	180	155	5.510	4.710
2	Asti	12	12	12	12	13	13	430	430
3	Cuneo	—	—	—	—	5	—	—	—
4	Torino	99	91	101	93	98	90	2.890	2.270
5	Genova	1.279	1.279	1.279	1.279	1.279	1.279	103.210	103.210
6	Imperia	20	13	20	13	29	13	1.200	780
7	La Spezia	103	103	148	148	149	149	1.900	1.900
8	Savona	270	90	220	70	220	70	15.300	4.500
9	Brescia	30	—	30	—	29	—	2.560	—
10	Friuli	46	46	46	46	46	46	260	260
11	Rovigo	12	—	13	—	14	—	900	—
12	Treviso	—	—	—	—	—	—	—	—
13	Venezia	3	—	1	—	—	—	500	—
14	Istria	16	15	159	158	138	137	400	380
15	Zara	14	—	21	20	23	22	200	—
16	Bologna	—	—	1	—	1	—	—	—
17	Forlì	31	24	31	24	31	24	1.530	890
18	Parma	26	—	24	—	24	—	1.440	—
19	Piacenza	3	—	20	8	2	—	110	—
20	Ravenna	26	—	26	—	26	—	2.250	—
21	Apuania	10	10	10	10	12	6	160	160
22	Arezzo	30	24	33	27	35	29	5.550	4.320
23	Firenze	251	239	251	239	251	239	8.360	7.970
24	Grosseto	8	—	8	—	8	—	320	—
25	Livorno	57	13	74	25	74	25	2.200	390
26	Lucca	4	4	4	4	4	4	100	100
27	Sienna	130	65	135	71	74	44	13.000	6.500
28	Ancona	181	178	181	178	181	178	14.030	13.530
29	Ascoli Piceno	100	97	100	97	100	97	2.360	2.270
30	Pesaro e Urbino	2	—	3	—	3	—	80	—
31	Perugia	9	9	9	9	9	9	60	60
32	Terni	220	220	220	220	220	220	13.200	13.200
33	Frosinone	64	64	64	64	70	70	3.520	3.520
34	Littoria	61	44	60	37	60	37	2.930	2.090
35	Rieti	6	6	6	6	6	6	450	450
36	Roma	529	43	286	23	292	23	53.780	2.420
37	Viterbo	26	—	25	—	28	—	1.800	—
38	Aquila degli Abruzzi	87	81	86	81	86	81	2.000	1.880
39	Campobasso	29	29	29	29	29	29	1.100	1.100
40	Pescara	100	72	102	70	106	72	4.070	2.810
41	Teramo	21	—	21	—	21	—	690	—
42	Avellino	27	—	30	—	40	—	600	—
43	Benevento	100	70	100	70	101	71	7.100	4.800
44	Napoli	1.964	1.840	1.939	1.830	2.070	1.955	60.150	54.870
45	Salerno	681	490	700	525	521	376	33.980	22.800

Ortaggi  
allo stato fresco)

Numero d'ordine	CIRCOSCRIZIONI	PRODUZIONE (quintali)												
		1937		1938		1936		1937		1938				
		IN COMPLESSO	di cui in pieno campo	IN COMPLESSO	di cui in pieno campo	in pieno campo	in orti industriali	IN COMPLESSO	in pieno campo	in orti industriali	IN COMPLESSO	in pieno campo	in orti industriali	
1	Alessandria	5.720	4.910	7.390	5.930	25,5	57,1	27,7	26,5	57,9	28,7	38,3	58,4	41,1
2	Asti	480	480	490	490	35,8	—	35,8	40,0	—	40,0	37,7	—	37,7
3	Cuneo	—	—	310	—	—	—	—	—	—	—	62,0	—	62,0
4	Torino	3.120	2.500	2.740	2.190	24,9	77,5	29,2	26,9	77,5	30,9	24,3	68,8	28,0
5	Genova	82.560	82.560	74.940	74.940	80,7	—	80,7	64,6	—	64,6	58,6	—	58,6
6	Imperia	1.230	790	1.700	740	60,0	60,0	60,0	60,8	62,9	61,5	56,9	60,0	58,6
7	La Spezia	3.790	3.790	2.520	2.520	18,4	—	18,4	25,6	—	25,6	16,9	—	16,9
8	Savona	16.900	4.900	12.750	2.250	50,0	60,0	56,7	70,0	80,0	76,8	32,1	70,0	58,0
9	Brescia	2.560	—	1.730	—	—	85,3	85,3	—	85,3	85,3	—	59,7	59,7
10	Friuli	280	280	190	190	5,7	—	5,7	6,1	—	6,1	4,1	—	4,1
11	Rovigo	1.040	—	1.050	—	—	75,0	75,0	—	80,0	80,0	—	75,0	75,0
12	Treviso	—	—	—	—	—	—	—	—	140,0	—	—	—	—
13	Venezia	140	—	—	—	—	—	—	166,7	166,7	—	—	—	—
14	Istria	2.800	2.770	1.870	1.850	25,3	20,0	25,0	17,5	30,0	17,6	13,5	20,0	13,6
15	Zara	120	60	120	70	—	14,3	14,3	3,0	60,0	5,7	3,2	50,0	5,2
16	Bologna	40	—	40	—	—	—	—	—	40,0	40,0	—	40,0	40,0
17	Forlì	1.420	1.080	1.540	1.200	37,1	91,4	49,4	45,0	48,6	45,8	50,0	48,6	49,7
18	Parma	1.330	—	1.230	—	—	55,4	55,4	—	55,4	—	51,3	—	51,3
19	Piacenza	360	140	100	—	—	36,7	36,7	17,5	18,3	18,0	—	50,0	50,0
20	Ravenna	2.250	—	2.250	—	—	86,5	86,5	—	86,5	86,5	—	86,5	86,5
21	Apuania	160	160	180	90	16,0	—	16,0	16,0	—	16,0	15,0	15,0	15,0
22	Arezzo	5.250	4.180	4.710	3.640	180,0	205,0	185,0	154,8	178,3	159,1	125,5	178,3	134,6
23	Firenze	8.360	7.970	6.940	6.610	33,3	32,5	33,3	33,3	32,5	33,3	27,7	27,5	27,6
24	Grosseto	340	—	320	—	—	40,0	40,0	—	42,5	42,5	—	40,0	40,0
25	Livorno	2.390	650	2.250	610	30,0	41,1	38,6	26,0	35,5	32,3	24,4	33,5	30,4
26	Lucca	110	110	100	100	25,0	—	25,0	27,5	—	27,5	25,0	—	25,0
27	Sienna	14.880	7.980	2.670	1.600	100,0	100,0	100,0	112,4	107,8	110,2	36,4	35,7	36,1
28	Ancona	19.430	18.880	20.440	19.890	76,0	166,7	77,5	106,1	183,3	107,3	111,7	183,3	112,9
29	Ascoli Piceno	3.000	2.890	2.610	2.510	23,4	30,0	23,6	29,8	36,7	30,0	25,9	33,3	26,1
30	Pesaro e Urbino	140	—	200	—	—	40,0	40,0	—	46,7	46,7	—	66,7	66,7
31	Perugia	60	60	20	20	6,7	—	6,7	6,7	—	6,7	2,2	—	2,2
32	Terni	14.260	14.260	(a)	—	60,0	—	60,0	64,8	—	64,8	—	—	—
33	Frosinone	3.740	3.740	3.150	3.150	55,0	—	55,0	58,4	—	58,4	45,0	—	45,0
34	Littoria	3.040	1.840	2.130	1.300	47,5	49,4	48,0	49,7	52,2	50,7	35,1	36,1	35,5
35	Rieti	500	500	260	260	75,0	—	75,0	83,3	—	83,3	43,3	—	43,3
36	Roma	26.280	1.270	22.270	920	56,3	105,7	101,7	55,2	95,1	91,9	40,0	79,4	76,3
37	Viterbo	1.840	—	1.260	—	—	69,2	69,2	—	73,6	73,6	—	45,0	45,0
38	Aquila degli Abruzzi	2.040	1.900	1.830	1.700	23,2	20,0	23,0	23,5	28,0	23,7	21,0	26,0	21,3
39	Campobasso	1.310	1.310	1.450	1.450	37,9	—	37,9	45,2	—	45,2	50,0	—	50,0
40	Pescara	4.320	2.800	4.120	2.610	39,0	45,0	40,7	40,0	47,5	42,4	36,3	44,4	38,9
41	Teramo	760	—	690	—	—	32,9	32,9	—	36,2	36,2	—	32,9	32,9
42	Avellino	790	—	1.600	—	—	22,2	—	—	26,3	26,3	—	40,0	40,0
43	Benevento	5.900	4.000	4.910	3.350	68,6	76,7	71,0	63,3	59,0	47,2	52,0	48,6	42
44	Napoli	55.470	51.280	50.240	46.850	29,8	42,6	30,6	28,0	38,4	28,6	24,0	29,5	24,3
45	Salerno	36.980	25.440	27.840	18.280	46,5	58,5	49,9	48,5	65,9	52,8	48,6	65,9	53,4

(a) Raccolto perduto a causa di gelate e nevicate.

Segue: e) Ortaggi

Segue: FAVA (per il con sumo allo stato fresco)

Numero d'ordine	CIRCOSCRIZIONI	SUPERFICIE (ettari)						PRODUZIONE (quintali)		PRODUZIONE PER ETTARO (quintali)									Numero d'ordine				
		1936		1937		1938		1936		1937			1938										
		IN COMPLESSO	di cui in pieno campo	IN COMPLESSO	di cui in pieno campo	IN COMPLESSO	di cui in pieno campo	IN COMPLESSO	di cui in pieno campo	in pieno campo	in orti industriali	IN COMPLESSO	in pieno campo	in orti industriali	IN COMPLESSO	in pieno campo	in orti industriali	IN COMPLESSO					
46	Bari . . . . .	1.215	1.129	1.359	1.262	1.465	1.362	44.170	38.560	67.360	60.650	57.900	53.330	34,2	65,2	36,4	48,1	69,2	49,6	39,2	44,4	39,5	46
47	Brindisi . . . . .	2.675	2.610	2.711	2.646	2.671	2.606	54.950	53.590	58.500	57.080	57.680	56.320	20,5	20,9	20,5	21,6	21,8	21,6	21,6	20,9	21,6	47
48	Foggia . . . . .	152	152	242	242	240	240	20.600	20.600	32.790	32.790	20.320	20.320	135,5	—	135,5	135,5	—	135,5	84,7	—	84,7	48
49	Ionio . . . . .	161	—	156	—	160	—	8.940	—	13.150	—	10.280	—	—	55,5	55,5	—	84,3	—	64,3	—	64,3	49
50	Lecce . . . . .	89	59	100	65	111	71	2.240	1.360	2.830	1.630	2.870	1.680	23,1	29,3	25,2	25,1	34,3	28,3	23,7	29,8	25,9	50
51	Potenza . . . . .	73	63	73	63	93	82	2.690	2.240	1.920	1.620	2.220	1.890	35,6	45,0	36,8	25,7	30,0	26,3	23,0	30,0	23,9	51
52	Catanzaro . . . . .	261	—	261	—	261	—	8.530	—	6.750	—	3.970	—	—	32,7	32,7	—	25,9	25,9	—	15,2	15,2	52
53	Cosenza . . . . .	425	419	445	439	462	456	10.720	10.520	12.270	12.040	9.890	9.720	25,1	33,3	25,2	27,4	38,3	27,6	21,3	28,3	21,4	53
54	Reggio di Calabria . . . . .	714	650	727	660	728	660	14.260	12.980	13.060	11.990	11.720	10.680	20,0	20,0	20,0	18,2	16,0	18,0	16,2	15,3	16,1	54
55	Caltanissetta . . . . .	272	272	241	241	253	253	8.470	8.470	10.520	10.520	11.010	11.010	31,1	—	31,1	43,7	—	43,7	43,5	—	43,5	55
56	Catania . . . . .	291	283	284	276	249	241	9.540	9.120	17.550	17.030	12.280	11.720	32,2	52,5	32,8	61,7	65,0	61,8	48,6	70,0	49,3	56
57	Enna . . . . .	—	—	—	—	50	50	—	—	—	—	1.250	1.250	—	—	—	—	—	—	25,0	—	25,0	57
58	Messina . . . . .	266	252	305	290	321	308	9.330	8.720	11.930	11.200	16.640	15.810	34,6	43,6	35,1	38,6	48,7	39,1	51,3	63,8	51,8	58
59	Palermo . . . . .	1.045	1.000	1.045	1.000	1.045	1.000	114.810	109.180	108.820	103.420	110.910	105.420	109,2	125,1	109,9	103,4	120,0	104,1	105,4	122,0	106,1	59
60	Ragusa . . . . .	668	668	673	673	673	673	23.750	23.750	25.180	25.180	25.180	25.180	35,6	—	35,6	37,4	—	37,4	37,4	—	37,4	60
61	Siracusa . . . . .	100	100	85	85	90	90	3.000	3.000	3.400	3.400	4.500	4.500	30,0	—	30,0	40,0	—	40,0	50,0	—	50,0	61
62	Trapani . . . . .	—	—	2.100	2.100	2.750	—	—	—	201.500	201.500	282.430	282.430	—	—	—	96,0	—	96,0	102,7	—	102,7	62
63	Cagliari . . . . .	288	252	325	274	325	272	15.190	13.240	19.030	16.090	16.400	13.570	52,5	54,2	52,7	58,7	57,6	58,6	49,9	53,4	50,5	63
64	Nuoro . . . . .	191	178	197	184	197	184	7.290	6.700	7.270	6.750	7.030	6.530	37,6	45,4	38,2	36,7	40,0	36,9	35,5	38,5	35,7	64
65	Sassari . . . . .	150	—	150	—	1.555	1.380	4.250	—	5.550	—	38.210	31.910	—	28,3	28,3	—	37,0	37,0	23,1	36,0	24,6	65
1	Piemonte . . . . .	310	288	312	290	296	258	8.830	7.410	9.320	7.890	10.930	8.610	25,7	64,5	28,5	27,2	65,0	29,9	33,4	61,1	36,9	1
2	Liguria . . . . .	1.672	1.485	1.667	1.510	1.677	1.511	121.610	110.390	104.480	92.040	91.910	80.450	74,3	60,0	72,7	61,0	79,2	62,7	53,2	69,0	54,8	2
3	Lombardia . . . . .	30	—	30	—	29	—	2.560	—	2.560	—	1.730	—	—	85,3	85,3	—	85,3	85,3	—	59,7	59,7	3
4	Veneto . . . . .	61	46	60	46	60	46	1.660	260	1.460	280	1.240	190	5,7	93,3	27,2	6,1	84,3	24,3	4,1	75,0	20,7	4
5	Venezia Giulia e Zara . . . . .	30	15	180	178	161	159	600	380	2.920	2.830	1.990	1.920	25,3	14,7	20,0	15,9	45,0	16,2	12,1	35,0	12,4	5
6	Emilia . . . . .	86	24	102	32	84	24	5.330	890	5.400	1.220	5.160	1.200	37,1	71,6	62,0	38,1	59,7	52,9	50,0	66,0	61,4	6
7	Toscana . . . . .	490	355	515	376	458	347	29.690	19.440	31.490	21.050	17.170	12.650	54,8	75,9	60,6	56,0	75,1	61,1	36,5	40,7	37,5	7
8	Marche . . . . .	283	275	284	275	284	275	16.470	15.800	22.570	21.770	23.250	22.400	57,5	83,8	58,2	79,2	88,9	79,5	81,5	94,4	81,9	8
9	Umbria . . . . .	229	229	229	229	229	229	13.260	13.260	14.320	14.320	20	20	57,9	—	57,9	62,5	—	62,5	0,1	—	0,1	9
10	Lazio . . . . .	686	157	441	130	456	136	62.480	8.480	35.400	7.350	29.070	5.630	54,0	102,1	91,1	56,5	90,2	80,3	41,4	73,3	63,8	10
11	Abruzzi e Molise . . . . .	237	182	238	180	242	182	7.860	5.790	8.430	6.010	8.090	5.760	31,8	37,6	33,2	33,4	41,7	35,4	31,6	38,8	33,4	11
12	Campania . . . . .	2.772	2.400	2.769	2.425	2.732	2.402	101.830	82.470	99.140	80.720	84.590	68.480	34,4	52,0	36,7	33,3	53,5	35,8	28,5	48,8	31,0	12
13	Puglie . . . . .	4.292	3.950	4.568	4.215	4.647	4.279	130.900	114.110	174.630	152.150	149.050	131.650	28,9	49,1	30,5	36,1	63,7	38,2	30,8	47,3	32,1	13
14	Lucania . . . . .	73	63	73	63	93	82	2.690	2.240	1.920	1.620	2.220	1.890	35,6	45,0	36,8	25,7	30,0	26,3	23,0	30,0	23,9	14
15	Calabrie . . . . .	1.400	1.069	1.433	1.099	1.451	1.116	33.510	23.500	32.080	24.030	25.580	20.400	22,0	30,2	23,9	21,9	24,1	22,4	18,3	15,5	17,6	15
16	Sicilia . . . . .	2.642	2.575	4.733	4.665	5.431	5.365	168.900	162.240	378.900	372.250	464.200	457.320	63,0	99,4	63,9	79,8	97,8	80,1	85,2	104,2	85,5	16
17	Sardegna . . . . .	629	430	672	458	2.077	1.836	26.730	19.940	31.850	22.840	61.640	52.010	46,4	34,1	42,5	49,9	42,1	47,4	28,3	40,0	29,7	17
18	ITALIA SETTENTRIONALE . . . . .	2.189	1.858	2.351	2.056	2.307	1.998	140.590	119.330	126.140	104.260	112.960	92.370	64,2	64,2	64,2	50,7	74,2	53,7	46,2	66,6	49,0	18
19	ITALIA CENTRALE . . . . .	1.688	1.016	1.469	1.010	1.427	987	121.900	56.980	103.780	64.490	69.510	40.700	56,1	96,6	72,2	63,9	85,6	70,6	41,2	65,5	48,7	19
20	ITALIA MERIDIONALE . . . . .	8.774	7.664	9.081	7.982	9.165	8.061	276.790	228.110	316.200	264.530	269.530	228.180	29,8	43,9	31,5	33,1	47,0	34,8	28,3	37,5	29,4	20
21	ITALIA INSULARE . . . . .	3.271	3.005	5.405	5.123	7.508	7.201	195.630	182.180	410.750	395.090	525.840	509.330	60,6	50,6	59,8	77,1	55,5	76,0	70,7	53,8	70,0	21
	REGNO . . . . .	15.922	13.843	18.308	16.171	20.407	18.247	734.910	588.600	856.870	828.370	977.840	870.580	43,3	82,3	48,2	51,2	80,2	52,3	47,7	49,7	47,8	



Segue: e)  
FAGIUOLO (per il con

Ortaggi  
sumo allo stato fresco)

Numero d'ordine	CIRCOSCRIZIONI	SUPERFICIE (ettari)						PRODUZIONE (quintali)		PRODUZIONE PER ETTARO (quintali)												Numero d'ordine			
		1936		1937		1938		1936		1937			1938			1936			1937				1938		
		IN COMPLESSO	di cui in pieno campo	IN COMPLESSO	di cui in pieno campo	IN COMPLESSO	di cui in pieno campo	IN COMPLESSO	di cui in pieno campo	IN COMPLESSO	di cui in pieno campo	in pieno campo	in orti industriali	IN COMPLESSO	in pieno campo	in orti industriali	IN COMPLESSO	in pieno campo	in orti industriali	IN COMPLESSO	in pieno campo		in orti industriali	IN COMPLESSO	
1	Alessandria	242	201	277	230	283	233	5.140	3.490	8.120	5.510	6.490	4.390	17,4	40,2	21,2	24,0	55,5	29,3	18,8	42,0	22,9	1		
2	Aosta	2.385	2.385	2.385	2.385	2.500	2.500	2.690	2.690	4.940	4.940	5.190	5.190	1,1	1,1	2,1	2,1	2,1	2,1	2,1	2,1	2,1	2		
3	Asti	5	5	16	11	18	13	1.000	1.000	3.330	2.200	2.600	1.660	200,0	—	200,0	200,0	226,0	208,1	127,7	188,0	144,4	3		
4	Cuneo	71	71	111	108	108	105	2.970	2.970	5.090	4.880	5.270	5.050	41,8	—	41,8	45,2	70,0	45,9	48,1	73,3	48,8	4		
5	Novara	39	35	39	35	32	23	560	500	800	710	920	530	14,3	15,0	14,4	20,3	22,5	20,5	23,0	43,3	28,8	5		
6	Torino	64	64	64	64	57	57	2.020	2.020	2.380	2.380	1.880	1.880	31,6	—	31,6	37,2	—	37,2	33,0	—	33,0	6		
7	Vercelli	43	25	43	25	43	25	570	330	670	390	640	380	13,2	13,3	13,3	15,6	15,6	15,6	15,2	14,4	14,9	7		
8	Genova	978	978	978	978	978	978	44.330	44.330	42.170	42.170	37.280	37.280	45,3	—	45,3	43,1	—	43,1	38,1	—	38,1	8		
9	Imperia	534	—	534	—	534	—	5.060	—	5.630	—	4.900	—	—	9,5	9,5	—	10,5	—	—	9,2	9,2	9		
10	La Spezia	77	55	77	—	77	—	1.550	—	2.710	1.820	2.020	1.360	19,6	21,4	20,1	34,3	37,1	35,2	25,7	27,5	26,2	10		
11	Savona	900	670	773	573	698	498	31.600	20.100	29.190	17.190	20.040	10.040	30,0	50,0	35,1	30,0	60,0	37,8	20,2	50,0	28,7	11		
12	Bergamo	13.900	13.900	13.750	13.750	13.750	13.750	8.800	8.800	27.500	27.500	15.800	15.800	0,6	—	0,6	2,0	—	2,0	1,1	—	1,1	12		
13	Brescia	85	—	85	—	85	—	12.740	—	16.500	—	13.800	—	—	149,9	149,9	—	194,1	—	—	162,4	162,4	13		
14	Como	127	127	145	145	160	160	6.740	6.740	8.450	8.450	8.000	8.000	53,1	—	53,1	58,3	—	58,3	50,0	—	50,0	14		
15	Mantova	—	—	50	—	52	—	—	—	4.860	—	3.950	—	—	—	—	—	97,2	—	—	76,0	76,0	15		
16	Milano	43	—	80	25	73	23	2.150	—	4.550	1.250	3.900	1.150	—	50,0	—	50,0	—	50,0	50,0	—	53,4	16		
17	Pavia	1.530	1.530	1.380	1.380	1.310	1.310	15.100	15.100	12.810	12.810	8.820	8.820	9,9	—	9,9	9,3	—	9,3	6,7	—	6,7	17		
18	Trento	2.522	2.522	2.522	2.522	2.522	2.522	4.500	4.500	7.720	7.720	7.720	7.720	1,8	—	1,8	3,1	—	3,1	3,1	—	3,1	18		
19	Belluno	20	20	21	21	21	21	370	370	380	380	390	380	18,5	—	18,5	18,1	—	18,1	18,1	25,0	18,6	19		
20	Friuli	78	78	89	89	93	93	3.580	3.580	4.500	4.500	4.250	4.250	45,9	—	45,9	50,6	—	50,6	45,7	—	45,7	20		
21	Rovigo	30	—	32	—	35	—	1.500	—	1.600	—	1.580	—	—	50,0	—	50,0	—	50,0	—	—	45,1	21		
22	Verona	190	190	1.586	1.586	1.466	1.466	15.200	15.200	96.810	96.810	65.750	64.750	80,0	—	80,0	61,0	—	61,0	44,2	—	44,2	22		
23	Vicenza	63	—	63	—	63	—	1.420	—	1.850	—	1.730	—	—	22,5	—	22,5	—	29,4	—	—	27,5	23		
24	Carnaro	17	17	17	17	17	17	580	580	460	460	380	380	34,1	—	34,1	27,1	—	27,1	22,4	—	22,4	24		
25	Istria	269	266	383	380	380	378	6.140	6.030	10.400	10.290	7.140	7.030	22,7	—	22,7	27,1	—	27,1	18,6	—	18,6	25		
26	Trieste	10	—	10	—	10	—	400	—	500	—	250	—	—	40,0	—	40,0	—	50,0	—	—	25,0	26		
27	Zara	53	—	49	—	40	—	1.270	—	1.470	—	1.000	—	—	—	—	24,0	—	24,0	—	—	25,0	27		
28	Bologna	957	818	957	818	294	155	5.880	2.850	13.480	9.250	4.610	2.060	3,5	21,8	6,1	11,3	30,4	14,1	13,3	18,3	15,7	28		
29	Ferrara	75	75	110	110	120	120	14.500	14.500	6.450	6.450	5.790	5.790	193,3	—	193,3	58,6	—	58,6	48,3	—	48,3	29		
30	Forlì	476	476	—	—	—	—	9.000	9.000	—	—	—	—	—	—	—	—	—	—	—	—	—	30		
31	Modena	63	60	72	68	60	55	1.180	1.180	—	—	—	—	—	—	—	—	—	—	—	—	—	31		
32	Parma	21	9	20	8	20	8	380	130	1.820	1.700	670	550	19,7	—	19,7	20,0	—	20,0	10,0	—	11,2	32		
33	Piacenza	56	50	40	30	20	20	2.590	2.300	430	130	410	120	14,4	—	14,4	16,3	—	16,3	15,0	—	20,5	33		
34	Reggio nell'Emilia	60	50	57	44	43	30	1.630	1.360	2.280	1.700	1.380	900	46,0	—	46,0	48,3	—	48,3	45,0	—	46,0	34		
35	Apuania	264	264	265	265	242	242	4.430	4.430	1.730	1.310	880	580	27,2	—	27,2	29,8	—	29,8	19,3	—	20,5	35		
36	Arezzo	33	23	33	23	33	23	3.370	2.380	4.700	4.700	3.820	3.820	16,8	—	16,8	17,7	—	17,7	15,8	—	15,8	36		
37	Firenze	220	220	220	220	220	220	3.520	2.420	3.520	2.420	2.450	1.760	103,5	99,0	102,1	105,2	—	105,2	69,0	—	74,2	37		
38	Grosseto	28	—	28	—	220	—	4.400	4.400	4.200	4.200	3.410	3.410	20,0	—	20,0	19,1	—	19,1	15,5	—	15,5	38		
39	Livorno	149	98	154	110	154	110	1.140	—	1.110	—	990	—	—	—	—	—	—	—	—	—	—	39		
40	Lucca	2.687	2.687	2.588	2.588	2.588	2.588	2.830	1.910	4.280	2.750	3.040	1.650	19,5	18,0	19,0	25,0	—	25,0	34,8	—	35,4	40		
41	Pisa	30	30	30	30	30	30	10.660	10.660	10.810	10.810	6.610	6.610	4,0	—	4,0	4,2	—	4,2	2,6	—	2,6	41		
42	Pistoia	22	22	22	—	22	—	280	—	1.030	—	880	880	29,0	—	29,0	34,3	—	34,3	29,3	—	29,3	42		
43	Siena	2.080	2.023	163	127	119	87	9.840	9.480	370	—	230	—	—	—	—	—	—	—	—	—	—	43		
44	Ancona	57	57	57	57	64	64	4.130	4.130	4.330	3.310	2.610	1.860	4,7	—	4,7	6,3	—	6,3	21,4	—	21,4	44		
45	Ascoli Piceno	105	92	105	92	105	92	2.980	2.610	3.970	3.970	4.180	4.180	72,5	—	72,5	69,6	—	69,6	65,3	—	65,3	45		
46	Pesaro e Urbino	—	—	—	—	3	—	10	—	3.190	2.790	2.200	1.920	28,4	—	28,4	30,3	—	30,3	20,9	—	21,0	46		
47	Perugia	18	18	10	10	10	10	3.960	3.960	10	—	300	—	—	—	—	—	—	—	—	—	—	47		
48	Terni	320	289	299	272	299	272	20.750	18.480	2.090	2.090	1.500	1.500	220,0	—	220,0	209,0	—	209,0	150,0	—	150,0	48		
49	Frosinone	129	129	129	129	155	155	290	290	20.440	18.460	9.640	8.290	63,9	73,2	64,8	67,9	—	67,9	30,5	—	32,2	49		
50	Littoria	58	22	115	78	139	90	1.200	430	1.180	1.180	1.180	1.180	2,2	—	2,2	9,1	—	9,1	7,6	—	7,6	50		
51	Rieti	10	10	10	10	10	10	660	660	2.560	1.770	1.690	480	19,5	21,4	20,7	22,7	—	22,7	5,3	—	12,2	51		
52	Roma	409	10	374	9	374	9	26.410	570	710	710	520	520	66,0	—	66,0	71,0	—	71,0	52,0	—	52,0	52		
53	Viterbo	87	—	92	—	91	—	3.750	—	46.810	460	39.600	380	57,0	—	57,0	64,8	—	64,8	42,2	—	105,9	53		
54	Aquila degli Abruzzi	74	64	74	64	74	64	1.640	1.410	4.230	—	4.210	—	—	—	—	—	—	—	—	—	—	54		
55	Chieti	54	7	41	7	41	7	3.120	290	1.730	1.480	1.720	1.470	22,0	—	22,2	23,1	—	23,4	23,0	—	23,2	55		
56	Pescara	275	202	286	209	283	206	11.530	8.390	2.080	290	1.460	200	41,4	—	41,4	42,3	—	42,3	28,6	—	37,1	56		
57	Teramo	28	—	28	—	31	—	480	—	12.250	8.850	4.670	3.340	41,5	—	41,5	42,3	—	42,3	16,2	—	16,5	57		

Segue: e) Ortaggi

Segue: FAGIUOLO (per il consumo allo stato fresco)

Numero d'ordine	CIRCOSCRIZIONI	SUPERFICIE (ettari)						PRODUZIONE (quintali)				PRODUZIONE PER ETTARO (quintali)									Numero d'ordine		
		1936		1937		1938		1936		1937		1938		1936			1937			1938			
		IN COMPLESSO	di cui in pieno campo	IN COMPLESSO	di cui in pieno campo	IN COMPLESSO	di cui in pieno campo	IN COMPLESSO	di cui in pieno campo	IN COMPLESSO	di cui in pieno campo	IN COMPLESSO	di cui in pieno campo	in pieno campo	in orti industriali	IN COMPLESSO	in pieno campo	in orti industriali	IN COMPLESSO	in pieno campo		in orti industriali	IN COMPLESSO
58	Avellino	214	119	240	125	300	180	2.500	1.410	3.680	1.840	4.060	1.930	11,8	11,5	11,7	14,7	16,0	15,3	10,7	17,8	13,5	
59	Benevento	45	45	45	45	46	46	1.910	1.910	2.000	2.000	1.840	1.840	42,4	—	42,4	44,4	—	44,4	40,0	—	40,0	
60	Napoli	313	313	300	300	307	307	5.710	5.710	5.290	5.290	5.110	5.110	18,2	—	18,2	17,6	—	17,6	16,6	—	16,6	
61	Salerno	133	35	148	40	166	39	5.620	1.290	8.140	1.750	8.890	1.420	36,9	44,2	42,3	43,8	59,2	55,0	36,4	58,8	53,6	
62	Bari	90	72	103	84	142	120	1.730	1.320	1.880	1.470	1.420	1.140	18,3	22,8	19,2	17,5	21,6	18,3	9,5	12,7	10,0	
63	Brindisi	836	836	816	816	808	808	20.270	20.270	16.170	16.170	15.110	15.110	24,2	—	24,2	19,8	—	19,8	18,7	—	18,7	
64	Foggia	—	—	—	—	—	—	—	—	—	—	—	—	—	—	—	—	—	—	—	—	—	
65	Ionio	170	—	182	—	183	—	5.490	—	4.500	—	5.270	—	—	32,3	32,3	—	24,7	24,7	—	28,8	28,8	
66	Potenza	45	9	77	41	76	40	1.530	310	2.150	860	1.970	890	34,4	33,9	34,0	21,0	35,8	27,9	22,3	30,0	25,9	
67	Catanzaro	600	454	601	455	605	455	22.280	15.890	24.030	16.830	26.370	18.500	35,0	43,8	37,1	37,0	49,3	40,0	40,7	52,5	43,6	
68	Cosenza	250	236	275	261	266	252	5.150	4.870	6.720	6.360	5.190	4.890	20,6	20,0	20,6	24,4	25,7	24,4	19,4	21,4	19,5	
69	Reggio di Calabria	268	135	273	140	276	142	4.530	2.740	4.460	2.560	4.280	2.370	20,3	13,5	16,9	18,3	14,3	16,3	14,3	16,7	15,5	
70	Agrigento	—	—	—	—	4	—	—	—	—	—	20	—	—	—	—	—	—	—	—	5,0	5,0	
71	Catania	38	45	45	34	34	—	620	—	820	—	830	—	—	16,3	16,3	—	18,2	18,2	—	24,4	24,4	
72	Catania	877	867	974	964	743	733	13.210	13.210	18.240	17.920	19.940	19.540	15,2	30,0	15,4	18,6	32,0	18,7	26,7	40,0	26,8	
73	Enna	23	23	16	16	18	18	300	300	240	240	360	360	13,0	—	13,0	15,0	—	15,0	—	—	20,0	
74	Messina	212	204	227	221	234	226	8.100	7.800	9.930	9.660	11.530	11.100	38,2	37,5	38,2	43,7	45,0	43,7	49,1	53,8	49,3	
75	Palermo	53	11	53	11	53	11	3.550	730	3.440	610	2.890	480	66,4	67,1	67,0	55,5	64,9	57,4	43,6	57,4	54,5	
76	Ragusa	315	303	315	303	315	303	8.850	8.490	7.990	7.630	8.280	7.940	28,0	30,0	28,1	25,2	30,0	25,4	26,2	28,3	26,3	
77	Trapani	—	—	13	12	16	15	—	—	170	150	230	210	—	—	—	12,5	20,0	13,1	14,0	20,0	14,4	
78	Cagliari	44	12	49	14	54	17	2.450	560	2.750	670	2.870	790	46,7	59,1	55,7	47,9	59,4	56,1	46,5	26,2	53,1	
79	Nuoro	49	35	50	36	50	36	1.200	770	990	640	1.130	740	22,0	30,7	24,5	17,8	25,0	19,8	20,6	27,9	22,6	
80	Sassari	159	—	170	—	335	—	4.180	—	4.890	—	7.160	—	—	26,3	26,3	—	28,8	28,8	—	21,4	21,4	
1	Piemonte	2.849	2.786	2.935	2.858	3.041	2.956	14.950	13.000	25.330	21.010	22.990	19.080	4,7	31,0	5,2	7,4	56,1	8,6	6,5	46,0	7,6	
2	Liguria	2.489	1.703	2.362	1.604	2.287	1.529	82.540	65.510	79.700	61.180	64.240	48.680	38,5	21,7	33,2	38,1	24,4	33,7	31,8	28,1	28,1	
3	Lombardia	15.685	15.557	15.490	15.300	15.430	15.243	45.530	30.640	74.670	50.010	54.270	33.770	2,0	116,3	2,9	3,3	129,8	4,8	2,2	109,6	31,5	
4	Venezia Tridentina	2.522	2.522	2.522	2.522	2.522	2.522	4.500	4.500	7.720	7.720	7.720	7.720	1,8	—	1,8	3,1	—	3,1	—	—	3,1	
5	Veneto	381	288	1.791	1.696	1.698	1.580	22.070	19.150	105.140	101.690	73.700	69.380	66,5	31,4	57,9	60,0	36,3	58,7	43,9	36,6	43,4	
6	Venezia Giulia e Zara	349	283	459	397	447	395	8.390	6.610	12.830	10.750	8.770	7.410	23,4	27,0	24,0	27,1	33,5	28,0	18,8	26,2	19,6	
7	Emilia	1.708	1.538	1.256	1.078	567	338	35.240	31.320	26.190	20.540	13.740	10.000	20,4	23,1	20,6	19,1	31,7	20,9	25,8	20,9	24,2	
8	Toscana	5.513	5.345	3.503	3.363	3.436	3.300	37.820	34.130	34.350	29.220	24.040	19.990	6,4	22,0	6,9	8,7	36,6	9,8	6,1	29,8	7,0	
9	Marche	162	149	162	149	172	156	7.120	6.740	7.170	6.760	6.680	6.100	45,2	29,2	44,0	45,4	31,5	44,3	39,1	36,3	38,8	
10	Umbria	338	307	309	282	309	282	24.710	22.440	22.530	20.550	11.140	9.790	73,1	73,2	73,1	72,9	73,3	72,9	34,7	50,0	36,1	
11	Lazio	693	171	720	226	769	264	32.310	1.950	55.490	4.120	47.200	2.560	11,4	58,2	46,6	18,2	104,0	77,1	9,7	88,4	61,4	
12	Abruzzi e Molise	431	273	429	280	429	277	16.770	10.090	16.720	10.620	8.570	5.010	37,0	42,3	38,9	37,9	40,9	39,0	18,1	23,4	20,0	
13	Campania	705	512	733	510	819	572	15.740	10.320	19.110	10.880	19.900	10.300	20,2	28,1	22,3	21,3	36,9	26,1	18,0	38,9	24,3	
14	Puglie	1.096	908	1.101	900	1.133	928	27.490	21.590	22.550	17.640	21.800	16.250	23,8	31,4	25,1	19,6	24,4	20,5	17,5	27,1	19,2	
15	Lucania	45	9	77	41	76	40	1.530	310	2.150	860	1.970	890	34,4	33,9	34,0	21,0	35,8	27,9	22,3	30,0	25,9	
16	Calabria	1.118	825	1.149	856	1.147	849	31.960	23.500	35.210	25.750	35.840	25.760	28,5	28,9	28,6	30,1	32,3	30,6	30,3	33,8	31,2	
17	Sicilia	1.518	1.408	1.643	1.527	1.417	1.306	34.930	30.530	40.830	36.210	44.080	39.630	21,7	40,0	23,0	23,7	39,8	24,9	30,3	40,1	31,1	
18	Sardegna	252	47	269	50	439	53	7.830	1.330	8.630	1.310	11.160	1.530	28,3	31,7	31,1	26,2	33,4	32,1	28,9	24,9	25,4	
19	ITALIA SETTENTRIONALE	25.983	24.677	26.815	25.455	25.992	24.613	213.220	170.730	331.580	272.900	245.430	196.040	6,9	32,5	8,2	10,7	43,1	12,4	8,0	35,8	9,4	
20	ITALIA CENTRALE	6.706	5.972	4.694	4.020	4.686	4.002	101.960	65.260	119.540	60.650	89.060	38.440	10,9	50,0	15,2	15,1	87,4	25,5	9,6	74,0	19,0	
21	ITALIA MERIDIONALE	3.395	2.527	3.489	2.587	3.604	2.666	93.490	65.810	95.740	65.750	88.080	58.210	26,0	31,9	27,5	25,4	33,2	27,4	21,8	31,8	24,4	
22	ITALIA INSULARE	1.770	1.455	1.912	1.577	1.856	1.359	42.760	31.860	49.460	37.520	55.240	41.160	21,9	34,6	24,2	23,8	35,6	25,9	30,3	28,3	29,8	
	REGNO	37.854	34.831	38.910	33.839	38.138	32.840	451.430	333.690	598.320	438.820	477.810	333.850	9,8	38,5	11,8	13,0	48,8	18,2	10,2	41,2	13,2	

Segue: e)

POMO

Numero d'ordine	CIRCOSCRIZIONI	SUPERFICIE (ettari)						PRODUZIONE (quintali)			
		CATASTO AGRARIO 1929	1936		1937		1938		CATASTO AGRARIO 1929	1936	
			IN COMPLESSO	di cui in pieno campo	IN COMPLESSO	di cui in pieno campo	IN COMPLESSO	di cui in pieno campo		IN COMPLESSO	di cui in pieno campo
1	Alessandria	234	228	40	225	35	223	33	69.040	41.890	3.460
2	Aosta	4	50	45	60	55	32	27	1.140	7.220	6.000
3	Asti	102	122	18	122	18	122	18	32.670	35.550	3.210
4	Cuneo	66	66	11	69	11	74	16	12.510	20.660	3.720
5	Novara	17	53	44	9	—	9	—	6.120	14.750	11.550
6	Torino	94	102	49	111	57	114	58	21.580	22.480	8.150
7	Vercelli	43	37	—	34	—	35	—	5.586	9.620	—
8	Genova	378	378	188	400	205	400	205	103.600	163.990	57.790
9	Imperia	208	324	208	324	208	324	208	24.175	40.860	23.890
10	La Spezia	15	21	—	22	—	22	—	4.990	3.990	—
11	Savona	892	810	—	780	—	760	—	466.529	322.000	—
12	Bergamo	42	35	10	37	12	33	8	17.840	14.500	3.000
13	Brescia	11	12	—	37	—	37	—	2.325	2.400	—
14	Como	25	25	25	25	25	25	25	3.920	2.950	2.950
15	Mantova	134	91	55	90	47	46	5	35.706	23.680	12.000
16	Milano	171	232	182	167	12	165	10	49.679	52.040	40.040
17	Pavia	277	173	143	187	157	222	192	97.006	45.990	34.480
18	Varese	31	12	—	12	—	13	—	11.770	2.500	—
19	Bolzano	1	—	—	—	—	—	—	30	—	—
20	Trento	19	16	—	16	—	16	—	8.350	7.050	—
21	Belluno	—	1	—	1	—	2	—	80	—	—
22	Friuli	28	168	8	10	10	11	11	7.710	53.610	2.400
23	Padova	84	17	—	31	23	26	23	25.905	5.510	—
24	Rovigo	23	10	—	10	—	11	—	6.560	2.050	—
25	Treviso	21	112	24	78	36	78	36	8.505	23.660	4.400
26	Venezia	115	69	—	70	—	66	6	31.679	11.080	—
27	Verona	435	180	180	180	180	196	196	119.651	45.000	45.000
28	Vicenza	61	57	3	69	3	65	2	11.300	11.470	630
29	Carnaro	15	11	11	11	11	9	9	1.848	1.230	1.230
30	Gorizia	13	15	—	15	—	15	—	3.900	3.300	—
31	Istria	475	469	462	551	543	562	555	44.467	36.870	36.370
32	Trieste	27	25	20	25	20	25	20	5.450	3.600	3.300
33	Zara	52	52	—	52	—	35	—	2.571	1.870	—
34	Bologna	1.178	1.261	1.070	1.101	910	1.101	910	362.813	223.670	188.650
35	Ferrara	709	318	275	258	215	258	210	154.507	81.130	74.580
36	Forlì	1.286	702	645	701	645	701	645	259.347	167.850	154.000
37	Modena	894	796	735	827	746	680	680	207.732	207.950	223.230
38	Parma	6.886	4.038	4.011	4.128	4.099	3.588	3.557	1.634.748	956.340	948.700
39	Piacenza	3.274	4.010	4.000	4.510	4.000	3.010	3.000	892.770	1.146.460	1143.500
40	Ravenna	2.178	442	383	442	383	442	383	793.302	137.520	115.930
41	Reggio nell'Emilia	116	158	140	145	130	172	150	21.510	26.650	22.700
42	Apuania	47	43	31	43	31	44	32	5.310	8.610	5.730
43	Arezzo	481	469	442	457	430	457	430	101.541	86.710	80.150
44	Firenze	428	244	235	244	235	244	235	68.762	38.000	35.000
45	Grosseto	475	475	400	131	50	131	50	87.844	80.620	68.000
46	Livorno	461	426	381	411	366	420	374	81.278	86.140	73.040
47	Lucca	134	196	194	211	209	185	183	36.220	29.970	29.610
48	Pisa	724	952	944	953	944	953	944	90.678	171.100	168.750
49	Pistoia	238	453	400	433	380	400	347	119.550	83.800	67.900
50	Siena	601	657	580	661	582	400	529	82.998	111.080	96.620
51	Ancona	391	300	259	303	262	248	207	93.189	59.860	42.500
52	Ascoli Piceno	204	322	322	326	318	300	292	57.916	87.960	87.960
53	Macerata	787	502	442	555	625	625	555	268.565	117.350	100.700
54	Pesaro e Urbino	178	170	170	170	170	197	197	38.363	28.220	28.220
55	Perugia	338	505	500	501	496	501	496	87.091	65.900	65.000
56	Terni	165	294	294	294	294	294	294	24.130	36.170	36.170
57	Frosinone	135	131	131	133	133	133	133	30.179	27.060	27.060
58	Littoria	1.026	821	775	780	740	715	675	133.273	123.700	116.550
59	Rieti	78	150	68	150	68	150	68	7.550	14.120	6.470
60	Roma	995	1.010	267	1.038	270	1.036	278	283.082	232.930	46.640
61	Viterbo	251	261	211	263	215	267	216	44.360	29.840	18.640

Ortaggi

DORO

Numero d'ordine	CIRCOSCRIZIONI	ZIONE				PRODUZIONE PER ETTERO (quintali)											Numero d'ordine
		1937		1938		CATASTO AGRARIO	1936			1937			1938				
		IN COMPLESSO	di cui in pieno campo	IN COMPLESSO	di cui in pieno campo		1923-28	1929	in pieno campo	in orti industriali	IN COM- PLESSO	in pieno campo	in orti industriali	IN COM- PLESSO	in pieno campo	in orti industriali	
1	Alessandria	45.400	2.850	40.270	2.350	280,8	295,0	86,5	204,4	183,7	81,4	223,9	201,8	71,2	199,6	180,6	1
2	Aosta	8.480	7.210	4.130	3.100	280,0	285,0	133,3	244,0	144,4	131,1	254,0	141,3	114,8	206,0	129,1	2
3	Asti	28.870	3.340	26.880	3.260	320,3	320,3	178,3	311,0	291,4	185,6	245,5	236,6	181,1	227,1	220,3	3
4	Cuneo	20.050	3.450	24.840	4.680	167,2	189,5	338,2	308,0	313,0	313,6	286,2	290,6	292,5	347,6	335,7	4
5	Novara	3.600	—	2.880	—	400,0	360,0	262,5	355,6	278,3	—	400,0	400,0	—	320,0	320,0	5
6	Torino	21.460	7.940	22.870	8.790	205,6	230,3	166,3	270,4	220,4	139,3	250,4	193,3	151,6	251,4	200,6	6
7	Vercelli	8.160	—	8.750	—	126,7	129,3	—	260,0	260,0	—	240,0	240,0	—	250,0	250,0	7
8	Genova	171.400	62.200	170.100	60.900	255,1	274,1	307,4	558,9	433,8	303,4	560,0	428,5	297,1	560,0	425,3	8
9	Imperia	40.580	23.500	42.760	24.940	113,1	116,2	114,9	146,3	126,1	113,0	147,2	125,2	119,9	153,6	132,0	9
10	La Spezia	5.320	—	4.440	—	300,0	321,9	—	190,0	190,0	—	241,8	241,8	—	201,8	201,8	10
11	Savona	378.000	—	295.000	—	523,8	523,3	—	397,5	397,5	—	484,6	484,6	—	388,2	388,2	11
12	Bergamo	13.600	3.600	12.400	2.400	414,7	418,8	300,0	460,0	414,3	300,0	400,0	367,6	300,0	400,0	375,8	12
13	Brescia	8.570	—	7.930	—	203,9	233,9	—	200,0	200,0	—	231,6	231,6	—	214,3	214,3	13
14	Como	4.750	4.750	3.750	3.750	167,1	156,2	118,0	—	118,0	190,0	250,0	302,6	190,0	300,0	325,6	14
15	Mantova	24.760	11.750	14.850	1.500	262,6	266,7	218,2	324,4	260,2	250,0	302,6	275,1	300,0	325,6	322,8	15
16	Milano	39.820	2.690	31.960	1.770	291,0	291,0	220,0	240,0	224,2	239,5	238,4	177,0	177,0	194,8	193,7	16
17	Pavia	61.640	49.250	63.200	51.570	332,1	350,6	241,1	283,7	265,8	313,7	413,0	329,6	268,6	387,7	284,7	17
18	Varese	2.460	—	2.720	—	350,3	379,7	—	208,3	208,3	—	205,0	205,0	—	209,2	209,2	18
19	Bolzano	—	—	—	—	30,0	30,0	—	—	—	—	—	—	—	—	—	19
20	Trento	7.400	—	4.160	—	423,7	439,5	—	440,6	440,6	—	462,5	462,5	—	260,0	260,0	20
21	Belluno	—	50	—	80	—	—	—	80,0	80,0	—	50,0	50,0	—	140,0	140,0	21
22	Friuli	2.460	2.460	3.030	3.030	250,2	275,4	300,0	320,1	319,1	246,0	—	246,0	275,5	—	275,5	22
23	Padova	13.500	11.200	11.450	10.250	322,0	309,9	—	324,1	324,1	487,0	—	435,5	445,7	—	440,4	23
24	Rovigo	1.500	—	1.540	—	290,6	279,2	—	205,0	205,0	—	150,0	150,0	—	140,0	140,0	24
25	Treviso	15.360	6.240	15.540	6.350	438,1	405,0	183,3	218,9	211,3	173,3	217,1	196,9	176,4	188,8	199,2	25
26	Venezia	10.080	—	10.620	—	249,3	275,7	—	161,0	161,0	—	144,0	144,0	—	159,0	160,9	26
27	Verona	42.030	42.030	48.780	48.780	289,9	275,0	—	250,0	250,0	233,5	—	233,5	248,9	—	248,9	27
28	Vicenza	17.110	720	15.280	440	192,9	185,2	—	210,0	200,7	201,2	240,0	248,3	220,0	235,6	235,1	28
29	Carnaro	1.130	1.130	1.080	1.080	119,3	123,2	—	111,8	102,7	—	102,7	120,0	—	120,0	—	29
30	Gorizia	3.750	—	3.000	—	280,0	300,0	—	220,0	220,0	—	250,0	250,0	—	200,0	200,0	30
31	Istria	56.160	55.690	41.470	41.040	77,6</											

Segue: e) Ortaggi  
Segue: Po MODORO

Table with columns for 'CIRCOSCRIZIONI', 'SUPERFICIE (ettari)', 'PRODUZIONE (quintali)', and 'PRODUZIONE PER ETTARO (quintali)'. It includes sub-sections for 'CATASTO AGRARIO' and 'CATASTO AGRARIO' across years 1936, 1937, and 1938. The table lists various regions and provinces, ending with a 'REGNO' summary row.

Segue: e) Ortaggi POPONE E CUCUMERO

Table with 24 columns: Numero d'ordine, CIRCOSCRIZIONI, CATASTO AGRARIO 1929, SUPERFICIE (ettari) for 1936, 1937, 1938 (IN COM-PLESSO, di cui in pieno campo), PRODUZIONE (quintali) for 1936, 1938 (IN COM-PLESSO, di cui in pieno campo), CATASTO AGRARIO 1929, PRODUZIONE (quintali) for 1937, 1938 (IN COM-PLESSO, di cui in pieno campo), PRODUZIONE PER ETTERO (quintali) for 1936, 1937, 1938 (in pieno campo, in orti industriali, IN COM-PLESSO, in pieno campo, in orti industriali, IN COM-PLESSO), and Numero d'ordine.



Segue: e)  
Segue: POPONE

Numero d'ordine	CIRCOSCRIZIONI	SUPERFICIE (ettari)						PRODUZIONE (quintali)			
		CATASTO AGRARIO 1929	1936		1937		1938		CATASTO AGRARIO 1929	1936	
			IN COMPLESSO	di cui in pieno campo	IN COMPLESSO	di cui in pieno campo	IN COMPLESSO	di cui in pieno campo		IN COMPLESSO	di cui in pieno campo
58	Avellino . . . . .	29	44	26	32	20	30	20	6.585	10.400	6.000
59	Benevento . . . . .	62	62	60	60	58	60	60	17.690	16.550	15.950
60	Napoli . . . . .	2.966	3.244	3.200	3.165	3.120	3.179	3.135	529.859	569.910	562.330
61	Salerno . . . . .	465	562	506	554	517	459	424	113.840	173.830	152.430
62	Bari . . . . .	260	277	211	365	260	297	152	46.405	27.150	20.490
63	Brindisi . . . . .	2.119	3.435	3.435	3.495	3.495	3.546	3.546	281.920	340.600	340.600
64	Foggia . . . . .	307	299	57	265	52	307	202	30.720	30.900	5.230
65	Ionio . . . . .	412	855	805	875	810	756	700	35.669	51.700	47.050
66	Lecce . . . . .	206	259	247	259	247	265	253	35.240	28.530	26.950
67	Matera . . . . .	18	30	14	30	14	30	14	1.901	6.190	2.640
68	Potenza . . . . .	12	11	—	11	—	11	—	1.620	1.120	—
69	Catanzaro . . . . .	171	204	192	213	201	232	220	74.772	65.100	62.100
70	Cosenza . . . . .	147	595	577	535	517	479	461	51.275	58.830	56.100
71	Reggio di Calabria . . . . .	111	136	110	137	110	137	110	18.823	19.120	16.000
72	Agrigento . . . . .	273	531	531	417	417	713	713	31.785	85.840	85.840
73	Caltanissetta . . . . .	149	123	123	126	117	126	106	14.810	12.550	12.550
74	Catania . . . . .	159	232	101	256	125	225	94	16.681	34.480	15.640
75	Messina . . . . .	17	24	14	24	15	30	19	6.758	8.600	4.440
76	Palermo . . . . .	101	95	20	95	20	95	20	18.282	6.910	1.000
77	Ragusa . . . . .	19	58	58	58	58	53	53	6.990	2.170	2.170
78	Siracusa . . . . .	19	80	80	73	73	70	70	6.535	9.670	9.670
79	Trapani . . . . .	386	617	602	614	585	624	593	86.890	99.040	94.920
80	Cagliari . . . . .	824	811	683	811	680	821	683	67.711	71.920	60.330
81	Nuoro . . . . .	143	135	120	129	114	129	114	42.606	17.110	14.550
82	Sassari . . . . .	303	374	263	309	208	363	259	55.084	21.380	13.800
1	Piemonte . . . . .	185	268	153	248	153	243	148	42.561	42.870	20.560
2	Liguria . . . . .	5	11	11	11	11	11	11	910	2.330	2.330
3	Lombardia . . . . .	1.829	1.809	1.805	1.754	1.744	1.698	1.682	769.995	438.650	437.650
4	Veneto . . . . .	2.573	2.589	2.581	2.623	2.614	2.389	2.378	672.869	480.290	478.530
5	Venezia Giulia e Zara* . . . . .	128	107	101	117	110	120	113	4.572	5.830	4.910
6	Emilia . . . . .	3.565	5.246	5.074	4.893	4.727	4.023	3.869	831.741	929.620	902.430
7	Toscana . . . . .	1.094	1.030	996	1.091	1.055	1.070	1.035	273.816	204.370	195.860
8	Marche . . . . .	202	186	181	186	181	197	189	65.748	48.200	46.450
9	Umbria . . . . .	143	167	116	167	116	155	104	53.856	36.360	23.310
10	Lazio . . . . .	744	853	731	1.083	964	911	773	228.651	228.420	204.360
11	Abruzzi e Molise . . . . .	369	463	337	472	346	452	333	133.082	142.010	94.050
12	Campania . . . . .	3.522	3.912	3.792	3.811	3.715	3.730	3.639	667.974	770.690	736.710
13	Puglie . . . . .	3.304	5.125	4.755	5.259	4.864	5.171	4.853	429.954	478.880	440.320
14	Lucania . . . . .	30	41	14	41	14	41	14	3.521	7.310	2.640
15	Calabria . . . . .	429	935	879	885	828	848	791	144.870	143.050	134.200
16	Sicilia . . . . .	1.123	1.760	1.529	1.663	1.410	1.936	1.668	188.731	259.260	226.230
17	Sardegna . . . . .	1.270	1.320	1.066	1.249	1.002	1.313	1.056	165.401	110.410	88.680
18	ITALIA SETTENTRIONALE . . . . .	8.285	10.030	9.725	9.646	9.359	8.484	8.201	2.322.648	1.899.590	1.846.410
19	ITALIA CENTRALE . . . . .	2.183	2.236	2.024	2.527	2.316	2.333	2.101	622.071	517.350	469.980
20	ITALIA MERIDIONALE . . . . .	7.654	10.476	9.777	10.468	9.767	10.242	9.630	1.379.401	1.541.940	1.407.920
21	ITALIA INSULARE . . . . .	2.393	3.080	2.595	2.912	2.412	3.249	2.724	354.132	369.670	314.910
	REGNO . . . . .	20.515	25.822	24.121	25.553	23.854	24.308	22.656	4.678.252	4.328.550	4.039.220

Ortaggi  
E COCOMERO

Numero d'ordine	CIRCOSCRIZIONI	PRODUZIONE PER ETTARO (quintali)														
		1937		1938		1938										
		IN COMPLESSO	di cui in pieno campo	IN COMPLESSO	di cui in pieno campo	IN COMPLESSO	di cui in pieno campo									
58	Avellino . . . . .	10.600	6.000	8.000	4.500	217,7	231,1	230,8	244,4	236,4	300,0	383,3	331,3	225,0	350,0	266,7
59	Benevento . . . . .	16.560	15.960	15.070	14.550	282,3	285,3	265,8	300,0	266,9	275,2	300,0	276,0	242,5	260,0	243,1
60	Napoli . . . . .	526.350	518.850	470.920	463.980	153,1	178,6	175,7	172,3	175,7	166,3	166,7	166,3	148,0	157,7	148,1
61	Salerno . . . . .	177.410	161.360	162.850	147.600	242,3	244,8	301,2	382,1	309,3	312,1	433,8	320,2	348,1	435,7	354,8
62	Bari . . . . .	24.950	14.880	30.850	12.620	137,4	178,5	97,1	100,9	98,0	57,2	95,9	68,4	83,0	125,7	103,9
63	Brindisi . . . . .	312.380	312.380	300.390	300.390	122,7	133,0	99,2	99,2	99,2	89,4	89,4	89,4	84,7	—	84,7
64	Foggia . . . . .	27.880	4.380	29.410	19.140	94,2	100,0	91,8	106,1	103,3	84,2	110,3	105,2	94,8	97,8	95,8
65	Ionio . . . . .	71.700	65.390	53.400	47.520	73,3	86,7	58,4	93,0	60,5	80,7	97,1	81,9	67,9	105,0	70,6
66	Lecce . . . . .	25.670	24.220	23.530	22.320	161,0	171,0	109,1	131,7	110,2	98,1	120,8	99,1	88,2	100,8	88,8
67	Matera . . . . .	5.630	2.230	5.630	2.230	107,0	107,4	188,6	221,9	206,3	159,3	212,5	187,7	159,3	212,5	187,7
68	Potenza . . . . .	1.000	—	1.100	—	112,5	135,0	—	101,8	101,8	—	90,9	—	100,0	100,0	—
69	Catanzaro . . . . .	68.650	65.050	80.840	77.000	374,6	438,0	323,4	250,0	319,1	323,6	300,0	322,3	350,0	320,0	348,4
70	Cosenza . . . . .	62.540	59.630	57.320	54.760	312,5	347,4	97,2	151,7	98,9	115,3	161,7	116,9	118,8	142,2	119,7
71	Reggio di Calabria . . . . .	20.480	17.100	19.380	16.000	162,3	169,6	145,5	120,0	140,6	155,5	125,2	149,5	145,5	125,2	141,5
72	Agrigento . . . . .	48.450	48.450	122.180	122.180	111,3	116,6	161,7	—	161,7	116,2	—	116,2	171,4	—	171,4
73	Caltanissetta . . . . .	7.240	5.600	10.700	7.460	99,3	99,3	102,0	—	102,0	47,9	182,2	57,5	70,4	162,0	84,9
74	Catania . . . . .	46.140	21.520	42.070	16.630	97,2	105,2	154,9	143,8	148,6	172,2	187,9	180,2	176,9	194,2	187,0
75	Messina . . . . .	6.700	3.590	6.570	3.350	353,3	390,6	317,1	416,0	358,3	239,3	345,6	279,2	176,3	292,7	187,0
76	Palermo . . . . .	6.990	900	6.940	1.000	200,3	180,7	50,0	78,8	72,7	45,0	81,2	73,6	50,0	79,2	73,1
77	Ragusa . . . . .	2.060	2.060	10.600	10.600	244,2	367,9	37,4	—	37,4	35,5	—	35,5	200,0	—	200,0
78	Siracusa . . . . .	5.110	5.110	7.940	7.940	311,5	335,1	120,9	—	120,9	70,0	—	70,0	113,4	—	113,4
79	Trapani . . . . .	87.310	81.510	92.400	85.940	209,7	225,4	157,7	274,7	160,5	139,3	200,0	142,2	144,9	208,4	148,1
80	Cagliari . . . . .	67.470	56.070	68.520	56.580	120,4	82,2	88,3	90,5	88,7	82,5	87,0	83,2	82,8	86,5	83,5
81	Nuoro . . . . .	15.340	12.570	13.820	11.220	95,2	297,9	121,3	170,7	126,7	110,3	184,7	118,9	99,0	168,7	107,1
82	Sassari . . . . .	14.490	8.260	25.070	15.730	174,1	181,7	52,5	68,3	57,2	39,7	61,7	46,9	60,7	89,8	69,1
1	Piemonte . . . . .	42.580	23.530	37.130	20.970	229,1	229,7	134,4	194,0	160,0	153,8	200,5	171,7	141,7	170,1	152,8
2	Liguria . . . . .	1.960	1.960	1.960	1.960	182,0	182,0	211,8	—	211,8	178,2	—	178,2	178,2	—	178,2
3	Lombardia . . . . .	438.240	436.440	387.100	384.700	417,0	421,1	242,5	250,0	242,5	250,3	180,0	249,9	228,7	150,0	228,0
4	Veneto . . . . .	586.870	584.940	496.530	494.150	278,3	261,5	185,4	220,0	185,5	223,8	214,4	223,7	207,8	216,4	207,8
5	Venezia Giulia e Zara* . . . . .	6.820	5.610	4.990	3.770	32,0	35,7	48,6	153,3	54,5	51,0	172,9	58,3	33,4	174,3	41,6
6	Emilia . . . . .	912.620	884.150	737.560	712.700	234,6	233,3	177,9	158,1	177,2	187,0	171,5	186,5	184,2	161,4	183,3
7	Toscana . . . . .	242.790	233.550	242.200	232.990	256,9	250,4	196,6	250,3	198,4	221,4	256,7	222,5	225,1	263,1	226,4
8	Marche . . . . .	58.420	56.670	44.520	42.270	327,1	325,3	256,6	350,0	259,1	313,1	350,0	314,1	223,7	281,3	226,0
9	Umbria . . . . .	39.750	25.620	31.510	17.780	363,2	376,6	200,9	255,9	217,7	220,9	277,1	238,0	171,0	269,2	203,3
10	Lazio . . . . .	282.910	259.810	159.790	137.090	304,5	307,2	279,6	197,2	267,8	269,5	194,1	261,2	177,3		

## f) Coltivazioni floreali

## IN COMPLESSO

CIRCOSCRIZIONI	SUPERFICIE IN COLTURA: (ettari)						VALORE DELLA PRODUZIONE (migliaia di lire)					
	1936-37		1937-38		1938-39		1936-37		1937-38		1938-39	
	specializ- zata	pro- miscua	specializ- zata	pro- miscua	specializ- zata	pro- miscua	IN COM- PLESSO	di cui commer- ciata	IN COM- PLESSO	di cui commer- ciata	IN COM- PLESSO	di cui commer- ciata
Piemonte . . . . .	420,65	1.617,98	460,15	1.588,04	534,15	1.489,42	6.256	4.688	6.495	4.911	6.807	5.078
di cui: Novara . . . . .	39,70	1.444,00	41,70	1.444,00	37,50	1.444,00	3.174	2.244	3.187	2.242	3.854	2.754
Torino . . . . .	352,40	28,20	359,40	28,20	539,00	29,00	2.407	1.774	2.522	1.889	1.871	1.257
Liguria . . . . .	1.728,08	833,00	1.745,08	846,00	1.752,08	856,00	81.846	81.644	85.762	85.519	94.671	94.499
di cui: Genova . . . . .	72,00	137,00	89,00	150,00	96,00	160,00	4.451	4.451	5.446	5.446	7.813	7.813
Imperia . . . . .	1.562,00	564,00	1.562,00	564,00	1.562,00	564,00	71.558	71.198	74.225	74.005	81.814	81.665
Savona . . . . .	92,00	108,00	92,00	108,00	92,00	108,00	5.788	5.788	6.040	6.040	4.993	4.993
Lombardia . . . . .	145,83	114,45	143,81	115,00	141,71	115,10	7.621	6.836	6.965	6.253	7.302	6.525
di cui: Milano . . . . .	52,00	—	52,00	—	52,00	—	1.796	1.796	1.825	1.825	1.976	1.976
Varese . . . . .	60,00	100,00	60,00	100,00	60,00	100,00	4.694	3.935	4.001	3.329	4.335	3.588
Venezia Trid.-Bolzano . . . . .	5,15	—	5,15	—	5,15	—	357	357	400	400	398	398
Veneto . . . . .	30,69	41,70	35,14	43,50	48,77	60,50	1.142	1.063	1.322	1.235	1.670	1.584
Venezia Giulia e Zara . . . . .	22,50	9,95	23,61	9,40	23,01	9,40	740	687	1.285	1.278	1.377	1.368
di cui: Trieste . . . . .	10,00	—	10,00	—	11,00	—	449	449	1.018	1.018	1.138	1.138
Emilia . . . . .	82,52	119,63	89,65	118,61	89,58	118,60	1.035	1.019	1.145	1.128	1.577	1.559
Toscana . . . . .	88,41	215,30	129,10	120,50	152,65	118,30	5.617	4.923	4.620	4.063	5.417	4.988
di cui: Pistoia . . . . .	36,00	—	56,00	—	57,00	—	3.421	3.421	2.692	2.692	3.268	3.268
Marche . . . . .	7,32	1,80	7,67	1,80	7,67	1,80	160	148	174	160	181	167
Umbria . . . . .	2,20	34,00	2,20	34,00	2,20	34,00	297	271	306	287	328	302
Lazio . . . . .	139,80	0,75	133,00	65,80	137,85	67,00	6.969	6.965	8.009	8.005	8.469	8.464
di cui: Roma . . . . .	123,80	—	116,00	65,00	121,00	66,00	6.350	6.350	7.289	7.289	7.774	7.774
Abruzzi e Molise . . . . .	6,98	1,35	7,15	1,35	6,20	1,35	100	100	110	110	101	101
Campania . . . . .	222,50	20,70	238,40	22,73	245,45	24,60	3.217	3.171	3.696	3.654	4.179	3.900
di cui: Napoli . . . . .	188,00	19,00	199,00	21,00	202,00	23,00	2.901	2.901	3.334	3.334	3.784	3.548
Puglie . . . . .	34,00	3,60	34,70	3,60	34,50	3,60	739	671	702	639	684	618
Lucania-Potenza . . . . .	—	4,00	—	4,00	—	4,00	44	44	43	43	43	43
Calabria . . . . .	30,51	65,30	51,51	69,00	51,36	64,00	341	327	376	364	622	607
Sicilia . . . . .	125,80	93,42	139,81	99,31	144,64	102,66	4.909	3.912	4.522	3.840	4.773	4.251
di cui: Catania . . . . .	19,00	73,50	19,00	74,50	21,00	74,00	2.420	1.651	1.976	1.525	1.991	1.510
Sardegna . . . . .	11,50	7,62	11,80	7,77	14,50	8,80	105	91	119	99	144	116
ITALIA SETTENTRIONALE . . . . .	2.435,42	2.736,71	2.502,59	2.720,55	2.594,45	2.649,02	98.997	96.114	103.374	100.724	113.802	111.011
ITALIA CENTRALE . . . . .	237,73	251,85	271,97	222,10	300,37	221,10	13.043	12.307	13.109	12.515	14.395	13.921
ITALIA MERIDIONALE . . . . .	293,99	94,95	331,76	100,68	337,51	97,55	4.441	4.313	4.927	4.810	5.629	5.269
ITALIA INSULARE . . . . .	137,30	101,04	151,61	107,08	159,14	111,46	5.014	4.003	4.641	3.939	4.917	4.367
REGNO . . . . .	<b>3.104,44</b>	<b>3.184,55</b>	<b>3.257,93</b>	<b>3.150,41</b>	<b>3.301,47</b>	<b>3.079,13</b>	<b>121.495</b>	<b>116.737</b>	<b>126.051</b>	<b>121.988</b>	<b>138.743</b>	<b>134.568</b>

## PIANTE PER FIORI DA RECIDERE

CIRCOSCRIZIONI	SUPERFICIE IN COLTURA: (ettari)						VALORE DELLA PRODUZIONE COMMERCIAIA (migliaia di lire)					
	1936-37		1937-38		1938-39		1936-37		1937-38		1938-39	
	specializ- zata	pro- miscua	specializ- zata	pro- miscua	specializ- zata	pro- miscua	IN COM- PLESSO	di cui garofani e rose	IN COM- PLESSO	di cui garofani e rose	IN COM- PLESSO	di cui garofani e rose
Piemonte . . . . .	55,95	664,39	57,45	664,42	55,15	644,95	1.820	791	1.831	791	1.649	340
di cui: Novara . . . . .	19,90	632,00	21,90	632,00	17,50	612,00	1.051	464	1.049	464	1.053	177
Liguria . . . . .	1.582,75	735,00	1.595,75	743,00	1.602,75	753,00	72.946	59.197	76.638	62.208	83.794	67.026
di cui: Genova . . . . .	40,00	91,00	53,00	99,00	60,00	109,00	2.196	190	2.884	273	3.179	285
Imperia . . . . .	1.449,00	512,00	1.449,00	512,00	1.449,00	512,00	64.938	54.801	67.689	57.527	75.697	62.965
Savona . . . . .	92,00	108,00	92,00	108,00	92,00	108,00	5.788	4.198	6.040	4.400	4.993	5.768
Lombardia . . . . .	113,22	73,45	111,10	73,00	108,50	73,10	4.191	1.053	3.899	906	4.012	862
di cui: Milano . . . . .	52,00	—	52,00	—	52,00	—	1.796	204	1.825	204	1.976	258
Varese . . . . .	30,00	65,00	30,00	65,00	30,00	65,00	1.430	587	1.159	469	1.243	441
Venezia Trid.-Bolzano . . . . .	5,15	—	5,15	—	5,15	—	357	301	400	332	398	332
Veneto . . . . .	24,22	28,70	26,67	30,00	38,40	46,00	725	176	859	184	1.105	269
Venezia Giulia e Zara . . . . .	21,20	8,70	21,17	8,20	20,57	8,20	660	358	1.241	668	1.333	626
di cui: Trieste . . . . .	10,00	—	10,00	—	11,00	—	449	280	1.018	598	1.138	568
Emilia . . . . .	48,63	84,63	49,26	84,31	49,19	84,30	774	245	818	284	790	271
Toscana . . . . .	68,30	37,16	106,15	36,00	129,20	36,30	4.511	3.110	3.755	2.416	4.650	3.014
di cui: Pistoia . . . . .	36,00	—	56,00	—	57,00	—	3.421	2.555	2.692	1.826	3.268	2.283
Marche . . . . .	6,60	0,50	6,95	0,50	6,95	0,50	110	28	119	27	124	31
Umbria . . . . .	1,80	21,75	1,80	21,75	1,80	21,75	259	123	274	119	289	126
Lazio . . . . .	130,80	0,25	103,50	65,30	108,35	66,50	6.771	3.419	7.453	4.881	7.912	5.307
di cui: Roma . . . . .	118,80	—	91,00	65,00	96,00	66,00	6.180	2.887	6.769	4.254	7.254	4.710
Abruzzi e Molise . . . . .	5,98	1,35	6,15	1,35	6,20	1,35	91	21	101	30	101	30
Campania . . . . .	159,75	1,02	176,65	1,04	181,75	0,92	2.180	924	2.553	1.114	2.707	1.233
di cui: Napoli . . . . .	132,00	—	143,00	—	144,00	—	1.975	860	2.284	1.040	2.404	1.147
Puglie . . . . .	24,90	3,30	25,60	3,30	25,40	3,30	575	341	542	316	523	291
Lucania-Potenza . . . . .	—	4,00	—	4,00	—	4,00	44	29	43	30	43	30
Calabria . . . . .	11,61	3,30	10,61	4,00	10,36	4,00	117	90	102	77	104	79
Sicilia . . . . .	49,05	51,92	55,56	56,81	56,39	59,66	1.788	699	1.862	732	1.804	719
di cui: Catania . . . . .	15,00	37,00	15,00	38,00	15,00	37,50	1.262	480	1.174	419	1.110	363
Sardegna . . . . .	6,75	6,62	6,85	6,77	8,60	7,80	64	22	68	22	81	25
ITALIA SETTENTRIONALE . . . . .	1.851,12	1.594,87	1.866,55	1.602,93	1.879,71	1.609,55	81.473	62.121	85.686	65.373	93.081	69.726
ITALIA CENTRALE . . . . .	207,50	59,66	218,40	123,55	246,30	125,05	11.651	6.680	11.601	7.443	12.975	8.478
ITALIA MERIDIONALE . . . . .	202,24	12,97	219,01	13,69	223,71	13,57	3.007	1.405	3.341	1.567	3.478	1.663
ITALIA INSULARE . . . . .	(a) 55,80	58,54	(b) 62,41	63,58	(c) 64,99	67,46	1.852	721	1.930	754	1.885	744
REGNO . . . . .	<b>2.318,66</b>	<b>1.726,04</b>	<b>2.368,37</b>	<b>1.803,75</b>	<b>2.414,71</b>	<b>1.815,63</b>	<b>97.983</b>	<b>70.927</b>	<b>102.558</b>	<b>75.137</b>	<b>111.419</b>	<b>80.611</b>

## Segue: f) Coltivazioni floreali

## PIANTE ORNAMENTALI E PER FRONDA VERDE

CIRCOSCRIZIONI	SUPERFICIE IN CULTURA:						VALORE DELLA PRODUZIONE COMMERCIAIA		
	(ettari)						(migliaia di lire)		
	1936-37		1937-38		1938-39		1936-37	1937-38	1938-39
	specializzata	promiscua	specializzata	promiscua	specializzata	promiscua			
Piemonte. . . . .	24,20	795,42	24,20	795,45	25,50	816,28	1.180	1.185	1.741
di cui: Novara. . . . .	18,30	784,00	18,30	784,00	18,50	804,00	1.064	1.064	1.572
Liguria. . . . .	134,33	93,00	138,33	98,00	138,33	98,00	8.374	8.739	10.547
di cui: Genova. . . . .	32,00	45,00	36,00	50,00	36,00	50,00	2.240	2.550	4.620
Imperia. . . . .	102,00	48,00	102,00	48,00	102,00	48,00	6.131	6.186	6.924
Lombardia. . . . .	29,60	39,00	29,70	40,00	30,20	40,00	2.476	2.180	2.312
di cui: Varese. . . . .	27,00	33,00	27,00	33,00	27,00	33,00	2.351	2.016	2.161
Veneto. . . . .	3,47	12,00	3,47	12,50	5,37	13,50	300	306	409
Venezia Giulia e Zara. . . . .	1,30	1,25	2,44	1,20	2,44	1,20	27	37	35
Emilia. . . . .	3,89	32,00	5,39	31,30	5,39	31,30	184	204	183
Toscana. . . . .	3,61	14,14	3,45	15,50	4,45	14,00	174	212	242
Marche. . . . .	0,72	1,30	0,72	1,30	0,72	1,30	38	41	43
Umbria. . . . .	0,40	10,75	0,40	10,75	0,40	10,75	10	10	10
Lazio. . . . .	9,00	0,50	29,50	0,50	29,50	0,50	174	532	532
di cui: Roma. . . . .	5,00	—	25,00	—	25,00	—	150	500	500
Campania. . . . .	59,00	14,08	59,00	16,09	61,00	17,08	912	1.032	1.109
di cui: Napoli. . . . .	56,00	14,00	56,00	16,00	58,00	17,00	866	990	1.067
Puglie. . . . .	8,60	0,30	8,60	0,30	8,60	0,30	95	96	94
Calabria. . . . .	0,90	—	0,90	—	1,00	—	12	12	13
Sicilia. . . . .	14,25	36,50	16,75	36,50	14,75	36,50	627	676	644
Sardegna. . . . .	3,90	1,00	4,10	1,00	5,00	1,00	20	25	28
ITALIA SETTENTRIONALE. . . . .	196,79	972,67	203,53	978,45	207,23	1.000,28	12.541	12.651	15.227
ITALIA CENTRALE. . . . .	13,73	26,69	34,07	28,05	35,07	26,55	396	795	827
ITALIA MERIDIONALE. . . . .	68,50	14,38	68,50	16,39	70,60	17,38	1.019	1.140	1.216
ITALIA INSULARE. . . . .	(a) 18,15	37,50	(b) 20,85	37,50	(c) 19,75	37,50	647	701	672
REGNO. . . . .	<b>297,17</b>	<b>1.051,24</b>	<b>326,95</b>	<b>1.080,39</b>	<b>332,65</b>	<b>1.081,71</b>	<b>14.603</b>	<b>15.287</b>	<b>17.942</b>

(a) Di cui sotto vetro ha. 43,96. — (b) Id. ha. 45,57. — (c) Id. ha. 47,02.

## FIANTE PER FIORI E FOGLIE DA PROFUMERIA

CIRCOSCRIZIONI	SUPERFICIE IN CULTURA:						VALORE DELLA PRODUZIONE COMMERCIAIA		
	(ettari)						(migliaia di lire)		
	1936-37		1937-38		1938-39		1936-37	1937-38	1938-39
	specializzata	promiscua	specializzata	promiscua	specializzata	promiscua			
Piemonte. . . . .	340,50	158,17	378,50	128,17	453,50	28,19	1.688	1.895	1.688
di cui: Torino. . . . .	328,00	—	335,00	—	310,00	—	1.476	1.591	930
Liguria. . . . .	11,00	(a) 5,00	11,00	5,00	11,00	5,00	(b) 144	(b) 142	(c) 158
Lombardia. . . . .	3,01	2,00	3,01	2,00	3,01	2,00	169	174	201
Veneto. . . . .	3,00	1,00	5,00	1,00	5,00	1,00	38	70	70
Emilia. . . . .	30,00	3,00	35,00	3,00	35,00	3,00	61	106	586
Toscana. . . . .	16,50	164,00	19,50	69,00	19,00	68,00	238	96	96
Umbria. . . . .	—	(d) 1,50	—	1,50	—	1,50	2	3	3
Lazio. . . . .	—	—	—	—	—	—	20	20	20
Abruzzi e Molise. . . . .	1,00	—	1,00	—	—	—	9	9	—
Campania. . . . .	3,75	5,60	2,75	5,60	2,70	6,60	79	69	84
Puglie. . . . .	0,50	—	0,50	—	0,50	—	1	1	1
Calabria. . . . .	18,00	62,00	40,00	65,00	40,00	60,00	198	250	490
di cui: Reggio Calabria. . . . .	18,00	62,00	40,00	65,00	40,00	60,00	198	250	490
Sicilia. . . . .	62,50	5,00	67,50	6,00	73,50	6,50	1.497	1.302	1.803
di cui: Messina. . . . .	38,00	—	41,00	—	47,00	—	1.368	1.148	1.645
Sardegna. . . . .	0,85	—	0,85	—	0,90	—	7	6	7
ITALIA SETTENTRIONALE. . . . .	387,51	169,17	432,51	139,17	507,51	39,19	2.100	2.387	2.703
ITALIA CENTRALE. . . . .	16,50	165,50	19,50	70,50	19,00	69,50	260	119	119
ITALIA MERIDIONALE. . . . .	23,25	67,60	44,25	70,60	43,20	66,60	287	329	575
ITALIA INSULARE. . . . .	63,35	5,00	68,35	6,00	74,40	6,50	1.504	1.308	1.810
REGNO. . . . .	(e) <b>490,61</b>	<b>407,27</b>	(e) <b>564,61</b>	<b>286,27</b>	(e) <b>644,11</b>	<b>181,79</b>	(b) <b>4.181</b>	(b) <b>4.143</b>	(c) <b>5.207</b>

(a) Oltre ad ha. 7.259 di lavanda nei pascoli permanenti, negli incolti produttivi e nelle colture legnose specializzate. — (b) Oltre a L. 311.150 di lavanda nei pascoli permanenti, negli incolti produttivi e nelle colture legnose specializzate. — (c) Id. L. 379.780. — (d) Pianta sparse. — (e) Di cui sotto vetro ha. 0,01.



## g) Foraggiere

PRATO AVVICENDATO (Escluso quello di primo anno d'impianto)

La produzione è espressa in fieno normale

CIRCOSCRIZIONI	SUPERFICIE (ettari)				PRODUZIONE (migliaia di quintali)				PRODUZIONE PER ETTARO (quintali)				
	CATASTO AGRARIO 1929	1936	1937	1938	CATASTO AGRARIO 1929	1936	1937	1938	CATASTO AGRARIO		1936	1937	1938
									1923-28	1929			
Alessandria . . . . .	41.597	38.166	39.708	43.651	2.180,7	2.728,1	2.781,8	1.785,7	49,4	52,4	71,5	70,1	40,9
Aosta . . . . .	1.467	1.831	2.653	2.960	170,3	182,4	342,6	347,4	110,3	116,1	99,6	129,1	117,4
Asti . . . . .	15.166	15.450	15.655	15.940	780,4	926,0	1.162,0	810,6	47,0	51,5	59,9	74,2	50,9
Cuneo . . . . .	30.138	35.964	35.964	37.147	1.824,9	2.467,3	2.763,2	2.633,4	58,7	60,6	68,6	76,8	70,9
Novara . . . . .	16.610	16.262	17.160	17.552	1.112,3	1.331,4	1.608,3	1.205,7	64,7	67,0	81,9	93,7	68,7
Torino . . . . .	14.926	15.599	15.632	15.713	1.079,4	956,9	1.061,0	953,6	73,8	72,3	61,3	67,9	60,7
Vercelli . . . . .	25.069	25.047	25.047	25.047	1.553,9	1.395,0	1.374,4	1.270,4	62,0	62,0	55,7	54,9	50,7
Genova . . . . .	858	858	858	858	50,2	40,2	42,8	42,8	57,4	58,5	46,9	49,9	49,9
Imperia . . . . .	91	525	681	659	2,5	18,9	21,1	17,0	27,7	27,5	36,1	31,0	25,7
La Spezia . . . . .	1.784	1.773	1.844	1.861	75,2	79,0	93,2	49,9	43,1	42,2	44,5	50,5	26,8
Savona . . . . .	1.837	1.620	1.620	1.330	96,3	97,2	81,0	62,4	52,4	52,4	60,0	50,0	46,9
Bergamo . . . . .	18.242	18.100	18.100	19.050	1.486,0	1.229,2	1.321,5	843,6	81,4	81,5	67,9	73,0	44,3
Brescia . . . . .	53.157	43.730	44.325	45.228	3.379,0	3.175,8	3.482,2	2.919,1	63,7	63,6	72,6	78,6	64,5
Como . . . . .	2.561	2.598	2.400	2.400	176,4	172,7	184,6	163,7	66,2	68,9	65,6	76,9	68,2
Cremona . . . . .	65.591	63.797	57.539	57.143	6.164,7	6.825,7	6.319,3	4.652,7	97,0	94,0	107,0	109,8	81,4
Mantova . . . . .	50.789	47.298	47.304	43.045	3.209,2	3.489,3	4.361,4	2.797,2	76,6	63,2	73,8	92,2	65,0
Milano . . . . .	62.643	68.000	70.000	78.000	5.678,3	6.456,7	6.778,5	6.396,8	91,7	90,6	95,0	96,8	82,0
Pavia . . . . .	64.107	61.955	61.344	61.433	5.627,9	6.376,9	6.609,4	5.174,9	94,9	87,8	102,9	107,7	84,2
Sondrio . . . . .	5	5	5	5	0,4	0,4	0,4	0,3	75,0	79,2	70,0	72,0	60,0
Varese . . . . .	6.442	8.020	7.825	7.824	434,6	527,0	525,8	341,2	65,0	67,5	65,7	67,2	43,6
Bolzano . . . . .	6.664	7.318	7.318	7.318	413,0	573,2	567,9	563,7	57,7	62,0	78,3	77,6	77,0
Trento . . . . .	4.897	4.673	4.673	4.673	284,6	352,6	403,5	291,0	68,0	58,1	75,5	86,3	62,3
Belluno . . . . .	6.295	6.370	6.388	6.460	479,2	494,9	527,8	457,4	71,7	76,1	77,7	82,6	70,8
Friuli . . . . .	59.911	56.272	56.496	56.970	4.501,9	4.438,0	4.375,8	3.701,4	66,5	75,1	78,9	77,5	65,0
Padova . . . . .	34.076	34.221	34.411	38.580	2.519,9	3.121,3	3.552,8	3.173,6	86,2	73,9	91,2	103,2	82,3
Rovigo . . . . .	23.682	18.871	18.050	18.183	1.323,3	1.509,7	1.624,5	1.272,8	78,1	55,9	80,0	90,0	70,0
Treviso . . . . .	43.966	45.790	43.215	43.215	1.834,4	2.125,8	2.131,1	1.533,8	41,1	41,7	46,4	49,3	35,5
Venezia . . . . .	30.206	27.447	27.570	29.013	2.178,1	2.065,5	2.422,4	1.922,0	75,7	72,1	75,3	87,9	66,2
Verona . . . . .	42.287	42.390	42.390	45.680	2.664,3	1.695,6	2.109,5	3.159,4	70,7	63,0	40,0	49,8	69,2
Vicenza . . . . .	31.418	30.200	30.250	29.950	1.289,8	2.096,0	2.473,5	2.277,7	57,1	41,1	69,4	81,8	76,1
Carnaro . . . . .	215	310	310	270	10,9	18,6	22,1	17,3	47,6	50,7	59,9	71,3	64,1
Gorizia . . . . .	3.968	4.173	4.209	4.209	290,6	348,2	378,4	311,4	69,0	73,2	83,4	89,9	74,0
Istria . . . . .	6.604	7.537	7.721	7.828	261,3	358,2	470,0	260,2	38,6	39,6	47,5	60,9	33,2
Trieste . . . . .	1.728	1.740	1.752	1.752	134,8	171,2	167,9	184,5	69,0	78,0	98,4	95,9	85,9
Zara . . . . .	103	127	127	135	4,6	4,1	4,8	3,4	43,6	45,0	32,0	38,0	25,0
Bologna . . . . .	70.146	57.973	57.973	57.973	4.379,8	3.641,8	4.221,5	3.182,1	59,6	62,4	62,8	72,8	54,9
Ferrara . . . . .	34.895	36.000	35.600	35.200	3.422,6	3.939,5	4.378,0	3.069,3	99,8	98,1	109,4	120,2	87,2
Forlì . . . . .	55.287	55.031	55.030	55.000	2.974,7	3.750,0	4.280,4	4.165,0	55,2	58,1	68,1	79,6	75,7
Modena . . . . .	66.934	65.503	63.128	67.330	4.765,4	4.969,8	5.146,6	3.380,2	67,9	71,2	75,9	81,5	50,2
Parma . . . . .	60.385	48.853	45.688	46.878	3.803,7	3.438,0	3.812,8	3.057,0	64,8	63,0	70,4	83,5	65,2
Piacenza . . . . .	57.826	47.500	44.700	48.450	5.171,8	2.842,5	4.280,0	2.713,0	82,3	89,4	59,8	95,8	56,0
Ravenna . . . . .	39.978	34.150	35.131	35.588	3.582,7	2.997,3	3.481,2	3.155,2	82,2	89,6	87,8	99,1	88,7
Reggio nell'Emilia . . . . .	54.742	54.742	54.742	54.742	2.621,0	3.619,2	4.515,1	2.982,8	57,3	47,9	66,1	82,5	54,5
Apuania . . . . .	1.916	1.460	2.031	2.057	62,1	99,3	111,3	108,1	32,4	32,4	68,0	54,8	52,6
Arezzo . . . . .	26.545	27.695	27.745	27.745	1.356,1	1.537,1	1.614,5	1.264,7	53,7	51,1	55,5	58,2	45,6
Firenze . . . . .	43.632	35.236	37.061	37.061	1.612,9	2.290,4	2.403,4	2.523,6	47,0	37,0	65,0	64,9	68,1
Grosseto . . . . .	18.075	18.075	18.093	18.750	736,0	702,8	553,5	435,2	37,8	40,7	38,9	30,6	23,2
Livorno . . . . .	9.519	9.151	9.151	9.231	362,3	298,3	330,4	328,3	37,2	38,1	32,6	36,1	35,6
Lucca . . . . .	6.249	6.804	6.804	6.804	368,8	513,9	520,7	430,1	68,8	59,0	75,5	76,5	63,2
Pisa . . . . .	28.830	29.208	29.478	29.478	1.080,5	2.584,4	2.340,7	2.605,9	42,2	37,5	88,5	79,4	88,4
Pistoia . . . . .	2.451	2.236	2.236	2.236	136,5	96,7	124,3	112,5	54,8	55,7	43,3	55,6	50,3
Siena . . . . .	25.427	29.790	30.080	30.090	1.171,1	1.208,7	1.353,7	1.100,2	49,4	46,1	40,6	45,0	36,6
Ancona . . . . .	56.260	56.159	55.415	55.419	2.126,8	2.752,0	3.146,2	3.380,6	43,8	37,8	49,0	56,8	61,0
Ascoli Piceno . . . . .	49.654	49.850	49.730	49.751	2.459,8	2.042,6	2.289,9	2.010,5	51,0	49,5	41,0	46,0	40,4
Macerata . . . . .	49.244	49.740	49.580	49.580	1.703,4	1.969,6	2.087,4	2.253,8	34,5	34,6	39,6	42,1	45,5
Pesaro e Urbino . . . . .	47.269	50.642	50.642	50.642	1.412,5	1.400,0	1.808,1	1.729,0	31,1	29,9	27,6	35,7	34,1
Perugia . . . . .	83.140	83.140	100.690	100.690	4.440,0	6.341,6	4.116,0	3.229,0	49,2	53,4	76,3	40,9	32,1
Terni . . . . .	18.985	24.525	24.525	24.525	732,3	857,7	857,7	823,8	40,1	38,6	33,0	35,0	33,6
Frosinone . . . . .	2.816	4.637	4.635	5.180	113,6	135,2	152,7	121,3	37,1	40,3	29,1	33,0	23,4
Littoria . . . . .	401	4.347	15.300	15.300	17,8	236,8	775,3	896,0	45,3	44,3	54,5	50,7	58,6
Rieti . . . . .	11.725	11.468	11.468	11.468	493,0	565,8	627,8	736,1	40,2	42,0	49,3	54,7	64,2
Roma . . . . .	26.442	37.660	37.330	38.356	1.282,7	2.012,8	1.994,9	1.795,9	52,2	48,5	53,4	53,4	46,8
Viterbo . . . . .	7.984	9.000	9.570	10.040	398,0	313,4	295,0	264,8	44,8	49,9	34,8	30,8	26,4

## Segue : g) Foraggiere

Segue : PRATO AVVICENDATO (Escluso quello di primo anno d'impianto)

La produzione è espressa in fieno normale

CIRCOSCRIZIONI	SUPERFICIE (ettari)				PRODUZIONE (migliaia di quintali)				PRODUZIONE PER ETTARO (quintali)				
	CATASTO AGRARIO 1929	1936	1937	1938	CATASTO AGRARIO 1929	1936	1937	1938	CATASTO AGRARIO		1936	1937	1938
									1923- 28	1929			
Aquila degli Abruzzi	7.360	8.422	7.360	7.335	347,4	284,9	251,2	244,3	46,3	47,2	33,8	34,1	33,3
Campobasso . . . . .	30.040	30.046	30.046	30.551	1.036,4	994,7	1.276,7	1.271,2	37,6	34,5	33,1	42,5	41,6
Chieti . . . . .	28.221	28.221	28.221	28.221	760,5	727,0	914,3	681,8	25,8	26,9	25,8	32,4	24,2
Pescara . . . . .	24.472	16.430	16.438	16.432	580,8	453,0	496,1	479,4	20,9	23,7	27,6	30,2	29,2
Teramo . . . . .	33.078	32.530	32.537	32.600	1.098,0	1.042,4	1.251,9	1.100,0	31,0	33,2	32,0	38,5	33,7
Avellino . . . . .	10.666	10.580	11.000	11.000	267,2	337,7	320,4	285,3	24,3	25,0	31,9	29,1	25,9
Benevento . . . . .	15.605	12.844	12.841	12.842	447,3	376,8	424,3	323,6	27,4	28,7	29,3	33,0	25,2
Napoli . . . . .	4.902	5.780	5.970	5.880	310,7	256,8	287,8	193,3	57,6	63,4	44,4	48,2	32,9
Salerno . . . . .	10.418	9.650	10.125	10.870	379,8	613,9	674,5	623,0	34,2	36,5	63,6	66,6	57,3
Bari . . . . .	98	164	153	176	7,3	7,1	7,3	5,6	70,8	74,5	43,1	47,6	31,5
Brindisi . . . . .	35	222	257	288	2,3	9,3	11,7	11,0	66,7	65,7	41,8	45,5	38,1
Foggia . . . . .	1.360	3.703	3.726	705	57,4	165,5	172,1	47,6	35,9	42,2	44,7	46,2	67,4
Ionio . . . . .	160	580	619	624	12,8	42,8	43,4	41,5	67,0	80,0	73,8	70,2	66,6
Lecce . . . . .	24	71	73	73	1,5	4,2	4,1	3,6	60,0	60,0	59,4	56,8	49,9
Matera . . . . .	137	85	58	950	4,4	2,2	2,0	29,3	32,3	32,3	26,0	35,0	30,9
Potenza . . . . .	2.776	3.318	3.353	3.481	87,4	124,7	144,6	122,2	25,6	31,5	37,6	43,1	35,1
Catanzaro . . . . .	5.946	5.945	5.945	5.945	315,7	213,9	212,7	99,8	47,7	53,1	36,0	35,8	16,8
Reggio Calabria . . . . .	11.953	18.810	19.265	20.150	362,2	984,7	1.004,5	702,4	26,7	30,3	52,4	52,1	34,9
Cosenza di Calabria . . . . .	15.824	33.753	33.767	33.793	366,5	650,9	584,2	658,9	26,4	23,2	19,3	17,3	19,5
Agrianto . . . . .	12.096	7.658	7.918	9.172	380,4	270,4	279,5	294,7	30,5	31,4	35,3	35,3	32,1
Caltanissetta . . . . .	545	1.236	1.300	1.340	22,4	26,5	48,8	45,5	26,1	41,2	21,5	37,6	34,0
Catania . . . . .	3.887	1.421	1.164	1.105	206,9	47,6	51,5	49,9	47,7	53,2	33,5	44,3	45,1
Enna . . . . .	1.225	3.900	5.000	5.000	42,7	117,0	200,0	225,0	31,1	34,9	30,0	40,0	45,0
Messina . . . . .	6.215	6.633	7.013	7.127	300,6	278,9	361,6	327,9	44,4	48,4	42,0	51,6	46,0
Palermo . . . . .	15.036	20.874	38.280	37.616	602,1	977,1	960,7	1.134,3	34,3	40,0	46,8	25,1	30,2
Ragusa . . . . .	32.425	29.995	29.145	29.055	791,8	561,6	644,3	871,3	23,6	24,4	18,7	22,1	30,0
Siracusa . . . . .	9.302	10.810	10.226	9.730	149,3	64,5	136,5	195,5	13,0	16,1	6,0	13,3	20,1
Trapani . . . . .	20.486	5.500	7.458	6.916	1.070,4	251,4	299,2	260,1	47,6	52,3	45,7	40,1	37,6
Cagliari . . . . .	424	1.314	1.407	1.431	21,2	91,4	118,3	104,3	53,1	50,0	69,6	84,1	72,9
Nuoro . . . . .	93	134	170	174	10,3	11,7	11,7	12,5	106,1	111,1	86,9	68,6	72,0
Sassari . . . . .	155	273	245	198	17,7	21,5	14,4	10,9	104,2	113,8	78,7	58,9	54,9
Piemonte . . . . .	144.973	148.319	151.819	158.010	8.701,9	9.987,1	11.093,3	9.006,8	58,2	60,0	67,3	73,1	57,0
Liguria . . . . .	4.570	4.776	5.003	4.708	224,2	235,3	238,1	172,1	49,2	49,1	49,3	47,6	36,6
Lombardia . . . . .	323.537	313.503	308.842	314.128	26.156,5	28.253,7	29.583,1	23.289,5	85,1	80,8	90,1	95,8	74,1
Venezia Tridentina . . . . .	11.561	11.991	11.991	11.991	697,6	925,8	971,4	854,7	62,1	60,3	77,2	81,0	71,3
Veneto . . . . .	271.841	261.561	258.770	268.061	16.790,9	17.546,8	19.217,4	17.498,1	66,6	61,8	67,1	74,3	65,3
Venezia Giulia e Zara . . . . .	12.618	13.887	14.119	14.591	702,2	900,3	1.043,2	776,8	52,5	55,6	64,8	73,9	53,2
Emilia . . . . .	440.193	399.752	391.992	401.161	30.721,7	29.198,1	34.115,2	25.704,6	69,0	69,8	73,0	87,0	64,1
Toscana . . . . .	162.644	159.655	162.679	163.452	6.886,3	9.331,6	9.352,5	8.908,6	46,8	42,3	58,4	57,5	54,5
Marche . . . . .	202.427	206.391	205.367	205.392	7.702,5	8.164,2	9.331,6	9.373,9	40,3	38,1	39,6	45,4	45,6
Umbria . . . . .	102.125	107.665	125.215	125.215	5.172,3	7.199,3	4.973,7	4.052,8	47,5	50,6	66,9	39,7	32,4
Lazio . . . . .	49.368	67.112	78.303	80.344	2.305,1	3.264,0	3.845,7	3.814,1	47,2	46,7	48,6	49,1	47,5
Abruzzi e Molise . . . . .	123.171	115.649	114.602	115.139	3.823,1	3.502,0	4.190,2	3.776,7	30,3	31,0	30,3	36,6	32,8
Campania . . . . .	41.591	38.854	39.936	40.592	1.405,0	1.585,2	1.707,0	1.425,2	31,9	33,8	40,8	42,7	35,1
Puglia . . . . .	1.677	4.740	4.828	1.866	81,3	228,9	238,6	109,3	41,9	48,5	48,3	49,4	58,6
Lucania . . . . .	2.913	3.403	3.411	4.431	91,8	126,9	146,6	151,5	26,0	31,5	37,3	43,0	34,2
Calabria . . . . .	33.723	58.508	58.977	59.888	1.044,4	1.849,5	1.801,4	1.461,1	30,2	31,0	31,6	30,5	24,4
Sicilia . . . . .	101.217	88.027	107.504	107.061	3.566,6	2.595,0	2.982,1	3.404,2	32,2	35,2	29,5	27,7	31,8
Sardegna . . . . .	672	1.721	1.822	1.803	49,2	124,6	144,4	127,7	72,9	73,1	72,4	79,2	70,8
ITALIA SETTENTRION . . . . .	1.209.293	1.153.789	1.142.536	1.172.640	83.995,0	87.047,1	96.261,7	77.302,6	71,1	69,5	75,4	84,3	65,9
ITALIA CENTRALE . . . . .	516.564	540.823	571.564	574.403	22.066,2	27.959,1	27.503,5	26.149,4	44,5	42,7	51,7	48,1	45,5
ITALIA MERIDIONALE . . . . .	203.075	221.154	221.754	221.916	6.445,6	7.292,5	8.083,8	6.923,8	30,7	31,7	33,0	36,5	31,2
ITALIA INSULARE . . . . .	101.889	89.748	109.326	108.864	3.615,8	2.719,6	3.126,5	3.531,9	32,5	35,5	30,3	28,6	32,4
REGNO . . . . .	2.030.821	2.005.514	2.045.180	2.077.823	118.122,8	125.018,3	134.975,5	113.907,7	58,4	57,2	62,3	66,0	54,8

**Segue: g) Foraggiere**  
**PRATO AVVICENDATO (di primo anno d'impianto)**  
*La produzione è espressa in fieno normale*

CIRCOSCRIZIONI	SUPERFICIE				PRODUZIONE				PRODUZIONE PER ETTARO				
	(ettari)				(migliaia di quintali)				(quintali)				
	CATASTO AGRARIO 1929	1936	1937	1938	CATASTO AGRARIO 1929	1936	1937	1938	CATASTO AGRARIO		1936	1937	1938
									1923-28	1929			
Alessandria	2.688	4.331	4.536	4.988	28,6	50,1	56,2	42,0	10,1	10,6	11,6	12,4	8,4
Aosta	4.398	4.619	5.300	5.400	131,5	145,4	197,4	190,6	27,8	29,9	31,5	37,3	35,3
Asti	54	10.360	10.490	10.950	0,6	116,9	145,8	114,3	11,0	11,6	11,3	13,9	10,4
Cuneo	33.838	35.002	35.387	35.465	671,9	910,3	1.014,4	920,4	19,9	19,9	26,0	28,7	26,0
Novara	8.953	12.151	12.500	10.593	777,1	468,2	527,6	412,1	29,9	31,0	38,5	42,2	38,9
Torino	20.233	18.865	18.845	18.880	493,4	404,4	443,7	386,6	23,3	24,4	21,4	23,5	20,5
Vercelli	17.522	17.264	17.335	17.395	136,0	120,7	112,6	117,4	7,4	7,8	7,0	6,5	6,7
Genova	548	538	538	538	10,8	20,5	21,4	20,2	19,1	19,6	38,2	39,7	37,7
Imperia	45	156	105	73	0,5	1,9	1,1	0,6	13,2	11,7	12,2	10,9	8,8
La Spezia	231	360	381	373	3,7	8,0	9,0	5,0	16,9	16,0	22,1	23,8	13,2
Savona	857	1.330	1.330	1.410	8,7	53,2	46,6	48,3	10,2	10,2	40,0	35,0	14,3
Bergamo	16.926	16.925	16.925	14.730	415,7	431,9	516,5	264,6	24,7	24,6	25,5	30,5	18,0
Brescia	17.530	20.847	20.798	15.998	449,2	385,9	421,8	277,4	25,9	25,8	18,5	20,3	17,3
Como	8.061	7.300	7.250	7.250	111,1	101,1	109,5	101,3	15,4	13,8	13,8	15,1	14,0
Cremona	13.614	13.549	13.549	13.549	226,2	338,7	406,5	380,6	19,0	16,6	25,0	30,0	28,1
Mantova	20.910	20.490	19.230	20.150	368,0	566,9	681,3	565,7	23,7	17,6	27,7	35,4	28,1
Milano	31.718	32.000	35.000	19.900	579,3	718,5	841,9	383,6	19,4	18,3	22,5	24,1	19,3
Pavia	21.441	21.261	24.263	19.108	358,5	539,5	664,3	422,1	17,2	16,7	25,4	27,4	22,1
Sondrio	6	6	6	6	0,3	0,2	0,2	0,2	40,0	44,0	35,0	40,0	30,0
Varese	5.443	5.765	5.800	4.958	137,2	185,6	225,8	145,5	23,2	25,2	32,2	38,9	29,3
Bolzano	1.272	1.416	1.411	1.418	17,1	27,6	24,9	25,2	12,9	13,4	19,5	17,7	17,8
Trento	1.462	378	378	378	20,8	7,1	9,5	7,9	19,5	15,7	18,7	24,9	20,8
Pelluno	727	832	887	934	31,6	37,1	40,8	39,4	38,0	43,5	44,6	46,0	42,2
Friuli	23.364	22.734	23.356	21.765	354,2	380,6	370,6	283,8	13,6	15,2	16,7	15,9	13,0
Padova	11.367	16.380	19.205	17.118	378,6	441,7	633,7	465,6	40,6	33,3	27,0	33,0	27,2
Rovigo	5.410	6.249	7.550	8.490	162,3	208,2	300,0	214,6	40,5	30,0	33,3	39,7	25,3
Treviso	14.228	18.090	17.805	16.270	236,4	330,0	360,1	230,7	16,5	16,6	18,2	20,2	14,2
Venezia	11.782	9.050	9.500	9.930	353,6	351,8	349,3	279,8	31,5	30,0	38,9	36,8	28,2
Verona	18.800	11.070	13.960	15.030	435,0	212,5	346,6	393,7	25,6	23,1	19,2	24,8	26,2
Vicenza	10.464	9.920	13.750	14.300	53,0	229,1	440,1	419,0	14,4	5,1	23,1	32,0	29,3
Carnaro	52	17	206	215	1,3	0,3	4,1	3,1	23,5	23,6	20,0	20,0	14,6
Gorizia	1.162	1.205	1.243	1.187	20,4	28,5	32,4	24,4	15,9	17,6	23,7	26,0	20,5
Istria	964	1.546	1.717	1.730	14,3	22,1	40,2	23,1	14,8	14,8	14,3	23,4	13,4
Trieste	547	113	557	1.878	9,5	2,8	15,8	61,0	17,2	17,4	24,5	28,4	32,5
Zara	5	—	8	12	..	—	—	..	—	8,0	—	—	6,7
Bologna	16.781	19.320	19.320	19.320	466,3	247,0	402,7	220,9	26,4	27,8	12,8	20,8	11,4
Ferrara	—	5.800	6.200	6.100	—	175,0	241,0	175,0	—	—	30,2	38,9	28,7
Forlì	18.385	25.900	25.900	25.900	209,5	635,0	820,0	764,0	13,5	11,4	24,5	31,7	29,5
Modena	16.513	15.160	13.428	15.330	728,3	538,6	492,8	272,1	38,5	44,1	35,5	46,7	17,7
Parma	20.816	19.750	19.740	20.930	322,5	172,7	347,8	300,6	16,2	15,5	8,7	17,6	14,4
Piacenza	24.635	16.800	18.450	20.750	281,3	205,9	312,2	237,4	9,3	11,4	12,3	16,9	11,4
Ravenna	8.418	2.321	2.321	2.321	165,1	113,7	126,4	102,8	17,7	19,6	49,0	54,5	44,3
Reggio nell'Emilia	15.693	14.355	14.355	14.355	114,3	185,8	244,6	169,7	9,2	7,3	12,9	17,0	11,8
Apuania	1.693	1.460	2.057	2.196	4,2	10,3	16,8	16,0	2,5	2,5	7,0	8,2	7,3
Arezzo	19.634	21.220	21.335	21.335	213,9	289,5	366,6	339,7	11,3	10,9	13,6	17,2	15,9
Firenze	11.119	12.010	13.010	13.010	128,9	120,1	127,6	192,4	12,6	11,6	10,0	9,8	14,8
Grosseto	6.034	6.034	6.034	4.360	30,9	48,4	48,4	20,0	4,6	5,1	8,0	8,0	4,6
Livorno	1.431	1.871	1.956	2.021	13,1	13,7	13,7	13,4	9,3	9,2	7,3	7,0	6,6
Lucca	1.824	1.834	1.834	1.834	16,3	40,0	41,4	38,4	12,0	9,0	21,8	22,6	20,9
Pisa	5.109	3.508	3.508	3.508	42,3	14,0	17,5	14,0	8,6	8,3	4,0	5,0	4,0
Pistoia	1.293	1.293	1.293	1.293	10,9	19,4	23,9	20,7	8,3	8,4	15,0	18,5	16,0
Siena	17.282	16.850	17.900	18.060	291,5	386,3	316,4	294,9	18,1	16,9	22,9	17,7	16,3
Ancona	42.796	41.619	41.606	41.573	84,6	113,6	229,3	281,0	2,2	2,0	2,7	5,5	6,8
Ancoli Piceno	3.430	26.800	26.800	26.800	18,9	65,5	105,3	87,7	6,4	5,5	2,4	3,9	3,3
Macerata	33.683	33.450	33.720	33.660	451,4	71,1	284,4	319,2	10,8	13,4	2,1	8,4	9,5
Pesaro e Urbino	12.541	33.757	33.757	33.757	98,3	192,4	253,2	253,2	8,5	7,8	5,7	7,5	7,5
Perugia	15.029	19.023	50.345	50.345	200,6	183,1	334,9	173,6	13,6	14,7	9,6	6,7	3,4
Terni	13.698	15.000	15.000	15.000	85,8	81,0	81,0	72,0	5,8	6,3	5,4	5,4	4,8
Frosinone	1.048	537	545	608	11,5	4,3	4,4	3,0	10,0	11,0	8,0	8,0	4,9
Littoria	—	495	6.100	6.100	—	8,8	99,6	125,3	—	—	17,9	16,3	20,5
Rieti	—	3.010	3.100	3.680	—	2,2	2,2	3,6	—	—	0,7	0,7	1,0
Roma	6.523	6.135	6.407	6.612	81,7	70,5	85,0	69,1	13,4	12,5	11,5	13,3	10,4
Viterbo	1.283	964	810	820	20,2	2,3	2,0	2,0	16,4	15,8	2,4	2,5	2,5

Segue; g) Foraggiere

Segue: PRATO AVVICENDATO (di primo anno d'impianto)

La produzione è espressa in fieno normale

CIRCOSCRIZIONI	SUPERFICIE (ettari)			PRODUZIONE (migliaia di quintali)				PRODUZIONE PER ETTARO (quintali)					
	CATASTO AGRARIO 1929	1936	1937	1938	CATASTO AGRARIO 1929	1936	1937	1938	CATASTO AGRARIO		1936	1937	1938
									1923-28	1929			
Aquila degli Abruzzi	2.609	1.342	1.474	1.512	52,2	16,5	18,9	18,2	19,2	20,0	12,3	12,8	12,0
Campobasso	—	—	—	3.361	—	—	5,0	70,3	—	—	—	—	20,9
Chieti	18.818	18.818	18.818	18.818	426,9	372,7	516,2	387,2	21,8	22,7	19,8	27,4	20,6
Pescara	1.344	5.068	5.070	5.069	5,4	34,9	48,5	43,9	3,2	4,0	6,9	9,6	8,7
Teramo	4.451	4.453	4.453	4.500	6,5	13,4	13,4	18,0	1,3	1,4	3,0	3,0	4,0
Avellino	82	87	100	100	0,9	0,9	1,1	1,1	7,9	10,2	10,0	10,8	11,1
Benevento	—	5.245	5.243	5.243	—	24,4	28,7	24,4	—	—	4,7	5,5	4,7
Napoli	211	329	295	273	3,5	4,4	5,2	3,9	17,8	16,7	13,5	17,6	14,1
Salerno	683	3.040	3.085	3.400	13,1	41,3	43,9	40,1	18,1	19,2	13,6	14,2	11,8
Bari	8	44	23	15	0,2	1,0	0,8	0,4	22,8	22,8	23,0	34,8	24,7
Brindisi	—	45	47	45	—	0,7	0,8	0,7	—	—	15,8	17,0	15,6
Foggia	937	72	46	235	8,9	0,5	0,6	8,6	9,5	9,5	7,1	13,3	36,6
Ionio	—	115	63	71	—	4,0	2,1	1,3	—	—	34,3	33,3	18,7
Lecce	—	4	5	8	—	0,1	0,1	0,2	—	—	32,5	26,0	23,8
Matera	—	29	942	350	—	0,8	28,3	7,5	—	—	25,9	30,0	21,5
Potenza	208	327	292	484	1,1	2,0	2,0	2,3	3,2	5,1	6,2	6,8	4,6
Catanzaro	1.298	1.365	1.365	1.365	11,0	11,7	10,3	6,7	7,3	8,5	8,5	7,5	4,9
Cosenza	5.234	9.190	10.010	11.350	42,3	201,2	231,1	156,7	6,3	8,1	21,9	23,1	13,8
Reggio di Calabria	71	45	59	71	3,7	2,0	2,5	2,8	48,5	51,4	45,1	42,5	39,9
Agrigento	5.434	1.378	293	637	68,0	—	—	—	12,5	12,5	—	—	—
Caltanissetta	—	1.300	1.340	1.820	—	23,8	35,6	51,5	—	—	18,3	26,5	28,3
Catania	27	2.881	3.420	3.135	1,0	75,4	144,4	122,8	30,0	35,0	26,2	42,2	39,2
Enna	—	5.200	5.000	9.000	—	156,0	175,0	360,0	—	—	30,0	35,0	40,0
Messina	13	13	17	25	0,4	0,6	0,9	1,1	31,5	33,4	47,7	52,9	42,8
Palermo	—	23.925	—	—	—	165,0	—	—	—	—	6,9	—	—
Ragusa	5	9	9	10	0,3	0,3	0,3	0,3	55,0	60,0	30,0	31,1	32,0
Siracusa	—	46	60	42	—	2,0	3,3	2,4	—	—	44,1	54,2	57,1
Trapani	—	12.900	14.034	14.046	—	556,0	511,1	514,0	—	—	43,1	36,4	36,6
Cagliari	21	640	716	688	0,6	26,4	35,4	28,6	52,4	26,0	41,2	49,5	41,5
Nuoro	—	49	57	73	—	0,8	0,8	—	—	—	16,7	13,9	14,4
Sassari	44	82	128	156	3,7	4,2	5,3	5,9	76,9	84,8	51,2	41,0	37,5
Piemonte	87.686	102.592	104.393	103.671	1.739,1	2.216,0	2.497,7	2.183,4	19,3	19,8	21,6	23,9	21,1
Liguria	1.681	2.384	2.354	2.394	23,7	83,6	78,1	74,1	14,1	14,1	35,1	33,2	31,0
Lombardia	135.650	138.143	142.821	115.649	2.645,5	3.268,3	3.867,8	2.541,0	21,1	19,5	23,7	27,1	22,0
Venezia Tridentina	2.734	1.794	1.789	1.796	37,9	34,7	34,4	33,1	17,3	14,6	19,4	19,2	18,4
Veneto	96.142	94.325	106.013	103.837	2.004,7	2.191,0	2.841,2	2.326,6	23,6	20,9	23,2	26,8	2,4
Venezia Giulia e Zara	2.730	2.881	3.731	5.022	45,5	53,7	92,5	111,6	15,9	16,7	18,7	24,8	22,2
Emilia	121.241	119.406	119.714	125.006	2.287,3	2.273,7	2.987,5	2.242,5	18,1	18,9	19,0	25,0	17,9
Toscana	65.419	66.080	68.927	67.617	752,0	941,7	972,3	949,5	12,2	11,5	14,3	14,1	14,0
Marche	92.450	135.626	135.883	135.790	653,2	442,6	872,2	941,1	6,4	7,1	3,3	6,4	6,9
Umbria	28.727	34.023	65.345	65.345	286,4	264,1	415,9	245,6	9,9	10,5	7,8	6,4	3,8
Lazio	8.854	11.141	16.962	17.820	113,4	88,1	193,2	203,0	13,5	12,8	7,9	11,4	11,4
Abruzzi e Molise	27.222	29.681	29.815	33.260	491,0	437,5	602,0	537,6	17,3	18,0	14,7	20,0	16,2
Campania	976	8.701	8.723	9.016	17,5	71,0	78,9	69,5	17,2	17,9	8,2	9,0	7,7
Puglie	945	280	184	374	9,1	6,3	4,4	11,2	9,6	9,7	22,5	24,1	29,9
Lucania	208	356	1.234	834	1,1	2,8	30,3	9,8	3,2	5,1	7,8	24,5	11,7
Calabria	6.603	10.600	11.434	12.786	57,0	214,9	243,9	166,2	6,9	8,6	20,3	21,3	13,0
Sicilia	5.479	47.652	24.173	28.715	69,7	979,1	870,6	1.052,1	12,7	12,7	20,5	36,0	36,6
Sardegna	65	771	901	917	4,3	31,4	41,5	35,5	69,0	65,8	40,7	46,0	38,7
ITALIA SETTENTRION.	447.864	461.525	480.815	457.375	8.783,7	10.121,0	12.399,2	9.512,3	20,4	19,6	21,9	25,8	20,8
ITALIA CENTRALE	195.450	246.870	287.117	286.572	1.805,0	1.736,5	2.453,6	2.339,2	9,1	9,3	7,0	8,5	8,2
ITALIA MERIDIONALE	35.954	49.618	51.390	56.270	575,7	732,5	959,5	794,3	15,1	16,0	14,8	18,6	14,1
ITALIA INSULARE	5.544	48.423	25.074	29.632	74,0	1.010,5	912,1	1.087,6	13,4	13,3	20,9	36,4	36,7
REGNO	684.812	806.436	844.396	826.849	11.238,4	13.600,5	16.724,4	13.733,4	16,8	16,5	16,9	19,8	16,5

*Segue: g) Foraggiere*  
ERBAIO ANNUALE  
*La produzione è espressa in fieno normale*

CIRCOSCRIZIONI	SUPERFICIE ( <i>ettari</i> )				PRODUZIONE ( <i>migliaia di quintali</i> )				PRODUZIONE PER ETTARO ( <i>quintali</i> )				
	CATASTO AGRARIO 1929	1936	1937	1938	CATASTO AGRARIO 1929	1936	1937	1938	CATASTO AGRARIO		1936	1937	1938
									1923-28	1929			
Alessandria . . . . .	4.089	3.568	3.789	5.048	112,6	70,6	88,6	86,8	26,6	27,5	19,8	23,4	17,2
Aosta . . . . .	77	15	15	10	6,0	1,3	1,3	0,8	74,1	77,6	88,0	88,0	83,0
Asti . . . . .	165	661	690	720	5,6	33,8	38,7	32,6	30,5	33,7	51,1	56,1	45,3
Cuneo . . . . .	791	690	690	621	61,3	61,4	67,6	60,2	86,8	88,8	89,0	97,9	96,9
Novara . . . . .	7	—	—	18	0,2	—	—	1,2	36,1	31,7	—	—	64,4
Torino . . . . .	162	114	145	149	8,9	7,9	12,2	12,1	58,4	54,9	69,2	84,4	81,1
Vercelli . . . . .	11	—	—	—	0,3	—	—	—	30,5	30,9	—	—	—
Imperia . . . . .	58	49	49	41	3,1	3,7	3,2	2,1	53,3	54,0	74,9	65,3	51,5
Savona . . . . .	35	—	—	—	2,1	—	—	—	58,3	58,3	—	—	—
Bergamo . . . . .	29	—	—	—	2,6	—	—	—	91,8	91,4	—	—	—
Brescia . . . . .	220	208	208	208	19,2	16,3	16,3	16,3	87,1	87,3	78,4	78,4	78,4
Como . . . . .	670	745	720	763	19,6	29,1	28,7	26,6	26,8	29,3	39,1	39,9	34,9
Mantova . . . . .	2.112	228	170	170	74,5	8,0	10,4	9,3	32,1	35,3	35,0	61,4	54,4
Milano . . . . .	126	—	—	—	21,3	—	—	—	169,2	169,1	—	—	—
Pavia . . . . .	694	579	670	655	31,5	25,7	37,9	30,2	45,1	45,3	44,4	56,5	46,2
Sondrio . . . . .	388	388	388	388	7,5	7,0	7,6	6,2	18,9	19,3	18,1	19,6	16,1
Varese . . . . .	450	420	420	459	18,2	11,5	12,6	14,2	37,9	40,4	27,3	30,0	31,0
Bolzano . . . . .	540	381	382	382	36,1	29,7	29,5	29,7	65,9	66,8	77,9	77,1	77,7
Tranto . . . . .	1.306	453	453	453	49,2	29,3	36,2	36,5	40,1	37,7	64,8	79,9	80,5
Belluno . . . . .	17	12	10	12	1,2	0,9	0,8	0,8	64,6	68,4	75,0	80,0	70,0
Friuli . . . . .	991	1.013	1.060	1.146	47,6	85,2	90,2	82,5	44,1	48,1	84,1	85,1	72,0
Padova . . . . .	39	24	25	80	4,5	1,6	2,1	5,6	154,4	113,0	65,8	82,8	69,8
Rovigo . . . . .	8	—	—	—	0,3	—	—	—	55,0	40,0	—	—	—
Treviso . . . . .	95	373	371	371	6,0	22,2	22,7	21,2	74,6	63,1	59,5	61,1	57,1
Venezia . . . . .	695	1.027	1.233	2.250	24,9	61,5	90,0	150,5	33,7	35,9	59,9	73,0	66,9
Verona . . . . .	2.406	4.700	4.210	1.705	71,9	113,5	200,9	116,2	32,7	30,2	24,2	47,7	68,2
Vicenza . . . . .	1.846	1.620	1.700	2.300	48,7	72,1	92,6	117,1	35,2	26,4	44,5	54,5	50,9
Carnaro . . . . .	816	720	521	535	20,5	46,6	34,0	34,5	21,4	25,1	64,7	65,4	64,5
Gorizia . . . . .	2.111	1.928	1.957	1.857	36,1	44,7	49,0	50,4	15,6	17,1	23,2	25,0	27,1
Istria . . . . .	1.826	1.454	1.619	1.576	44,8	30,9	55,8	29,7	23,2	24,5	21,3	34,5	18,8
Trieste . . . . .	310	535	510	469	13,4	34,4	31,7	29,4	38,9	43,1	64,4	62,1	62,7
Zana . . . . .	18	38	40	50	0,8	0,6	1,7	1,2	45,0	45,0	16,1	42,0	25,0
Bologna . . . . .	5.500	5.025	5.025	5.025	203,8	183,2	215,8	143,2	35,5	37,1	36,5	42,9	28,5
Ferrara . . . . .	2.329	2.350	2.250	2.250	106,8	147,3	151,7	127,2	45,4	45,9	62,7	67,4	56,6
Forlì . . . . .	6.368	3.800	3.800	3.800	202,2	128,1	157,0	135,6	35,5	31,8	33,7	41,3	35,7
Modena . . . . .	4.480	1.910	2.494	2.705	241,1	97,4	135,0	130,7	53,0	54,2	51,0	54,1	48,3
Parma . . . . .	3.185	862	802	1.283	165,1	26,6	30,4	49,2	47,7	51,8	30,9	37,9	38,3
Piacenza . . . . .	805	750	510	510	48,5	42,0	36,7	29,0	54,5	60,1	56,0	71,9	56,9
Ravenna . . . . .	135	230	230	230	12,0	19,8	18,4	13,8	83,6	88,8	86,1	80,0	59,9
Reggio nell'Emilia . . . . .	3.166	3.962	4.030	4.500	93,9	229,7	266,6	179,1	30,2	61,3	58,0	66,2	39,8
Arezzo . . . . .	10.674	8.420	8.265	8.265	417,7	304,3	335,2	224,7	39,2	39,1	36,1	40,6	27,2
Firenze . . . . .	2.272	2.683	2.683	2.683	54,1	130,0	129,9	158,2	26,7	23,8	48,4	48,4	59,0
Grosseto . . . . .	4.537	12.922	12.922	12.922	108,4	449,3	460,0	338,0	22,3	24,3	34,8	35,6	26,2
Livorno . . . . .	5.249	5.443	5.443	5.444	153,2	165,4	191,0	176,0	30,9	29,2	30,4	35,1	32,3
Lucca . . . . .	281	281	281	281	7,0	3,4	7,4	6,8	29,2	25,0	29,9	26,4	24,3
Pisa . . . . .	418	198	198	198	13,3	7,5	9,5	8,5	36,4	32,2	37,8	47,8	42,8
Pistoia . . . . .	1.583	1.581	1.581	1.731	40,1	54,9	67,6	67,1	24,8	25,3	34,7	42,7	38,8
Siena . . . . .	3.050	1.694	1.730	1.685	67,6	61,8	70,0	54,1	23,1	22,2	36,5	40,5	32,1
Ancona . . . . .	5.373	2.737	2.754	2.754	154,2	101,1	121,5	115,1	29,6	28,7	36,9	44,1	41,8
Ascoli Piceno . . . . .	5.217	107	107	130	5,6	4,9	5,1	6,4	1,2	1,1	45,8	48,0	48,8
Macerata . . . . .	7.895	3.535	3.535	3.535	250,2	99,0	119,3	135,2	29,7	31,7	28,0	33,7	38,3
Pesaro e Urbino . . . . .	5.519	121	121	1.500	50,2	3,1	3,6	43,8	9,7	9,1	26,1	29,4	29,2
Perugia . . . . .	4.398	4.432	4.432	4.382	237,8	260,2	179,4	134,4	50,8	54,1	58,7	40,5	30,7
Terni . . . . .	10.693	9.817	9.817	9.817	298,8	319,9	319,9	260,8	34,1	27,9	32,6	32,6	26,6
Frosinone . . . . .	8.025	7.240	7.275	7.595	214,4	137,8	129,1	101,5	24,1	26,7	19,0	17,7	13,4
Littoria . . . . .	1.647	7.130	7.670	7.107	34,5	200,5	208,0	246,4	18,8	20,9	28,1	27,1	34,7
Rieti . . . . .	6.907	4.774	4.774	4.774	189,3	223,7	236,4	249,2	24,2	27,4	46,9	49,5	52,2
Roma . . . . .	8.402	10.092	10.384	10.384	495,0	588,5	564,7	545,1	60,3	58,9	58,3	54,4	52,5
Viterbo . . . . .	11.205	10.130	10.300	11.450	350,1	354,6	360,5	458,0	29,9	31,2	35,0	35,0	40,0

## Segue : g) Foraggiere

## Segue : ERBAIO ANNUALE

La produzione è espressa in fieno normale

CIRCOSCRIZIONI	SUPERFICIE (ettari)				PRODUZIONE (migliaia di quintali)				PRODUZIONE PER ETTARO (quintali)				
	CATASTO AGRARIO 1929	1936	1937	1938	CATASTO AGRARIO 1929	1936	1937	1938	CATASTO AGRARIO		1936	1937	1938
									1923-28	1929			
Aquila degli Abruzzi	828	790	799	809	21,7	16,8	17,4	16,6	25,8	26,2	21,2	21,8	20,5
Campobasso . . . . .	2.765	6.153	6.153	6.153	77,9	248,0	307,5	294,6	34,9	28,2	40,3	50,0	47,9
Chieti . . . . .	181	181	181	181	6,5	4,7	6,6	5,4	34,7	35,8	26,0	36,5	30,0
Pescara . . . . .	—	3.254	3.275	3.249	—	71,4	88,1	84,2	—	—	21,9	26,9	25,9
Avellino . . . . .	5.791	4.705	5.000	5.000	125,5	229,8	229,8	225,0	19,6	21,7	48,9	46,0	45,8
Benevento . . . . .	4.621	4.206	4.207	4.206	115,9	125,0	131,0	95,2	25,8	25,3	29,7	31,1	22,6
Napoli . . . . .	10.389	7.375	7.425	7.425	259,0	182,5	196,5	152,6	27,6	30,7	24,7	26,5	20,5
Salerno . . . . .	3.486	2.970	2.990	3.000	99,0	172,0	147,6	131,4	27,8	28,4	57,9	49,3	43,8
Bari . . . . .	15.352	15.428	15.557	16.052	393,9	443,7	568,0	444,7	26,6	25,7	28,8	36,5	27,7
Brindisi . . . . .	9.263	12.260	12.240	12.470	240,0	327,1	309,4	273,1	24,9	25,9	26,7	25,3	21,9
Foggia . . . . .	8.855	19.840	19.987	14.225	337,6	697,4	764,8	551,4	30,4	38,1	35,2	38,3	38,8
Ionio . . . . .	12.102	17.215	18.090	18.350	351,6	706,5	768,6	572,7	21,8	29,1	41,0	42,5	31,2
Lecce . . . . .	10.276	11.930	11.930	11.715	308,0	305,7	271,0	233,4	18,5	30,0	25,6	22,7	19,9
Matera . . . . .	4.015	4.470	6.400	6.400	113,7	98,4	160,0	139,2	28,3	28,3	22,0	25,0	21,8
Potenza . . . . .	6.933	5.864	5.937	6.021	170,4	235,0	253,2	184,0	20,9	24,6	40,1	42,6	30,6
Catanzaro . . . . .	2.449	2.402	2.402	2.419	98,8	84,2	76,8	53,5	37,7	42,7	35,1	32,0	22,1
Cosenza . . . . .	8.376	10.270	11.160	13.050	188,3	350,1	388,9	317,0	20,0	22,5	34,1	34,9	24,3
Reggio di Calabria . . . . .	1.828	1.645	1.645	1.645	37,4	35,4	31,8	35,5	20,7	20,4	21,5	19,3	21,6
Agrigento . . . . .	727	5.236	2.401	2.811	19,5	172,2	69,5	82,5	28,4	26,8	32,9	28,9	29,3
Caltanissetta . . . . .	2.287	3.892	4.105	4.750	85,6	110,1	143,8	157,8	37,9	37,4	28,3	35,0	33,2
Catania . . . . .	3.249	4.490	6.607	6.515	74,2	102,9	200,2	217,1	19,3	22,8	22,9	30,3	33,3
Enna . . . . .	468	150	170	300	13,1	4,5	5,9	12,0	25,1	27,9	30,0	35,0	40,0
Messina . . . . .	471	560	644	665	13,1	20,9	28,4	23,3	25,8	27,7	37,4	44,1	35,1
Palermo . . . . .	—	—	1.800	2.464	—	—	66,1	100,5	—	—	—	36,7	40,8
Ragusa . . . . .	1.264	1.260	1.310	1.310	39,1	34,9	37,2	45,7	28,7	30,9	27,7	29,5	34,9
Siracusa . . . . .	386	805	1.067	1.200	16,0	9,9	42,5	53,9	31,4	41,4	12,3	39,8	44,9
Trapani . . . . .	83	32	45	51	2,2	1,3	1,4	1,7	24,9	26,5	41,3	32,2	33,5
Cagliari . . . . .	2.942	3.607	3.843	3.875	61,6	134,7	161,4	141,1	22,1	20,9	37,3	42,0	36,4
Nuoro . . . . .	226	264	264	944	8,9	11,3	8,7	33,8	41,4	39,6	43,0	32,9	35,8
Sassari . . . . .	71	604	673	1.169	3,2	24,5	21,4	35,0	40,2	45,3	40,5	31,9	29,9
Piemonte . . . . .	5.302	5.048	5.329	6.566	194,9	175,0	208,4	193,7	35,4	37,5	34,7	39,1	29,5
Liguria . . . . .	93	49	49	41	5,2	3,7	3,2	2,1	55,1	55,7	74,9	65,3	51,5
Lombardia . . . . .	4.689	2.568	2.576	2.643	194,4	97,6	113,5	102,8	41,5	41,5	38,0	44,1	38,9
Venezia Tridentina . . . . .	1.846	834	835	835	85,3	59,0	65,7	66,2	47,7	46,2	70,8	78,6	79,2
Venezia . . . . .	6.097	8.769	8.609	7.864	205,1	357,0	499,3	493,9	37,8	33,8	40,7	58,0	62,8
Venezia Giulia e Zara . . . . .	5.081	4.675	4.647	4.487	115,6	157,2	172,2	145,2	20,8	22,7	33,6	37,1	32,4
Emilia . . . . .	25.968	18.889	19.141	20.303	1.073,4	874,1	1.011,6	807,8	41,1	41,3	46,3	52,8	39,8
Toscana . . . . .	28.064	33.222	33.103	33.209	861,4	1.181,6	1.270,6	1.033,4	31,2	30,8	35,6	38,4	31,1
Marche . . . . .	24.004	6.500	6.517	7.919	460,2	208,1	249,5	300,5	18,9	19,2	32,0	38,3	37,9
Umbria . . . . .	15.091	14.249	14.249	14.199	536,6	580,1	499,3	395,2	39,0	35,6	40,7	35,0	27,8
Lazio . . . . .	36.186	39.366	40.403	41.310	1.283,3	1.505,1	1.498,7	1.600,2	34,3	35,7	38,2	37,1	38,7
Abruzzi e Molise . . . . .	3.774	10.378	10.408	10.392	106,1	340,9	419,6	400,8	32,9	28,1	32,8	40,3	38,6
Campania . . . . .	24.287	19.256	19.622	19.631	599,4	709,3	704,9	604,2	28,0	29,9	36,8	35,9	30,8
Puglia . . . . .	55.848	76.673	77.804	72.812	1.631,1	2.480,4	2.681,8	2.075,3	24,4	29,2	32,4	34,5	28,5
Lucania . . . . .	10.948	10.334	12.337	12.421	284,1	333,4	413,2	323,2	23,6	25,9	32,3	33,5	26,0
Calabria . . . . .	12.653	14.317	15.207	17.114	324,5	469,7	497,5	406,0	23,4	25,9	32,8	32,7	23,7
Sicilia . . . . .	8.935	16.425	18.099	20.066	262,8	456,7	595,0	694,5	27,4	29,4	27,8	32,9	34,6
Sardegna . . . . .	3.239	4.475	4.780	5.988	73,7	170,5	191,5	209,9	24,5	36,8	38,1	40,1	35,1
ITALIA SETTENTRIONALE . . . . .	49.076	40.832	41.186	42.739	1.873,9	1.723,6	2.073,9	1.811,7	38,4	38,3	42,2	50,4	42,4
ITALIA CENTRALE . . . . .	103.345	93.337	94.272	96.637	3.141,5	3.474,9	3.518,1	3.329,3	30,6	30,5	37,2	37,3	34,5
ITALIA MERIDIONALE . . . . .	107.510	130.958	135.378	132.370	2.945,2	4.333,7	4.717,0	3.809,5	24,6	27,9	33,1	34,8	28,8
ITALIA INSULARE . . . . .	12.174	20.900	22.879	26.054	336,5	627,2	786,5	904,4	26,7	27,6	30,0	34,4	34,7
REGNO . . . . .	<b>272.106</b>	<b>286.027</b>	<b>293.715</b>	<b>297.800</b>	<b>8.297,1</b>	<b>10.159,4</b>	<b>11.095,5</b>	<b>9.854,9</b>	<b>29,5</b>	<b>30,8</b>	<b>35,5</b>	<b>37,8</b>	<b>33,1</b>

**Segue : g) Foraggiere**  
**ERBAIO INTERCALARE**  
*La produzione è espressa in fieno normale*

CIRCOSCRIZIONI	SUPERFICIE (ettari)				PRODUZIONE (migliaia di quintali)				PRODUZIONE PER ETTARO (quintali)				
	CATASTO AGRARIO 1929	1936	1937	1938	CATASTO AGRARIO 1929	1936	1937	1938	CATASTO AGRARIO		1936	1937	1938
									1923-28	1929			
Alessandria	7.258	9.822	9.237	13.735	188,0	205,0	206,0	256,2	24,5	25,9	20,9	22,3	18,7
Aosta	1.942	2.002	2.875	3.050	107,0	120,4	187,4	219,5	51,9	55,1	60,1	65,2	72,0
Asti	2.037	2.300	2.500	3.260	56,3	84,9	132,3	200,1	24,3	27,7	36,9	52,9	61,4
Cuneo	1.071	1.156	1.156	1.449	46,2	62,8	69,1	85,2	38,9	43,2	54,3	59,7	58,8
Novara	5.452	4.803	5.635	7.667	119,2	101,5	203,6	265,8	24,7	22,0	21,1	36,1	34,7
Torino	1.001	964	1.028	1.070	46,5	38,0	46,9	48,2	47,5	46,4	39,4	45,6	45,0
Vercelli	113	607	634	760	4,4	28,8	25,7	32,6	36,9	39,1	47,5	40,5	42,9
Genova	466	466	466	466	11,7	20,0	21,2	20,4	23,4	25,1	42,9	45,4	43,8
Imperia	1	42	42	42	..	2,5	2,1	1,6	26,0	26,0	59,3	50,7	38,6
La Spezia	513	502	552	567	12,9	12,7	15,6	10,6	24,8	25,1	25,3	28,3	18,7
Savona	515	900	740	760	16,2	54,0	37,0	38,0	31,4	31,4	60,0	50,0	50,0
Bergamo	4.591	4.950	5.160	7.250	232,1	189,5	195,8	263,7	49,3	50,5	38,3	37,9	36,4
Brescia	13.558	23.765	23.515	19.915	519,3	727,2	800,5	798,1	38,8	38,6	30,6	34,0	40,1
Como	4.300	5.410	5.405	5.700	113,3	142,8	142,7	146,7	25,3	26,4	26,4	26,4	25,7
Cremona	13.200	13.200	13.200	14.521	689,1	660,0	660,0	859,2	43,6	52,2	50,0	50,0	59,2
Mantova	9.629	15.457	17.175	21.795	331,9	560,5	750,0	713,9	36,6	34,5	36,3	43,7	32,8
Milano	15.869	15.340	15.720	25.300	556,9	575,3	603,8	899,0	36,0	35,1	37,5	38,4	35,5
Pavia	3.554	3.970	4.094	4.709	96,0	104,2	110,3	116,7	28,2	27,0	26,2	27,0	24,8
Sondrio	70	70	70	70	2,9	1,6	1,8	2,1	39,8	40,9	23,4	25,9	29,7
Varese	7.533	6.995	6.700	6.936	332,6	290,2	300,7	281,7	42,1	44,2	41,5	44,9	40,6
Bolzano	1.021	1.075	1.084	1.084	22,0	30,5	31,0	31,2	21,5	21,5	28,4	28,6	28,8
Trento	6.670	6.035	6.035	6.035	142,8	136,9	161,9	154,7	26,7	21,4	22,7	26,8	25,6
Belluno	13	46	62	72	0,8	2,4	3,2	3,6	58,7	65,4	52,8	51,9	50,0
Friuli	6.955	7.521	7.689	9.196	312,3	278,5	279,2	320,2	41,4	44,9	37,0	36,3	34,8
Padova	13.322	9.981	9.778	13.639	726,0	467,1	536,0	630,0	64,4	54,5	46,8	54,8	46,2
Rovigo	1.149	2.025	2.420	695	32,6	101,3	121,0	38,2	36,2	28,4	50,0	50,0	55,0
Treviso	9.556	8.840	8.735	10.190	316,1	448,7	462,1	521,7	31,7	33,1	50,8	52,9	51,2
Venezia	6.290	6.490	6.000	9.370	309,9	416,0	414,5	658,9	52,5	49,3	64,1	69,1	70,3
Verona	13.317	7.940	7.940	10.860	233,1	158,8	384,1	728,8	22,0	17,5	20,0	48,4	67,1
Vicenza	7.767	7.700	7.370	7.630	202,2	260,3	274,6	266,1	34,5	26,0	33,8	37,3	34,9
Carnaro	694	790	826	745	14,0	21,5	32,7	29,8	18,8	20,2	27,2	39,6	39,9
Gorizia	1.569	1.806	1.824	1.982	50,8	75,9	77,3	82,5	30,5	32,4	42,0	42,4	41,6
Istria	4.319	2.544	2.941	2.886	115,0	79,2	166,4	125,0	25,2	26,6	31,1	56,6	43,3
Trieste	1.215	1.200	1.350	1.398	43,0	45,5	63,8	56,1	32,3	35,4	37,9	47,2	40,1
Zara	—	—	—	—	—	—	—	—	—	—	—	—	—
Bologna	19.159	10.725	10.725	10.725	554,7	196,1	294,0	185,9	28,6	29,0	18,3	27,4	17,3
Ferrara	—	2.550	2.350	2.750	—	120,5	172,0	222,5	—	—	47,3	73,2	80,9
Forlì	4.968	4.650	6.000	6.400	136,6	149,2	216,0	189,0	27,7	27,5	32,1	36,0	29,5
Modena	2.521	3.485	3.485	6.973	118,3	174,6	191,2	341,5	42,4	46,9	50,1	54,9	49,0
Parma	3.474	1.716	1.500	2.500	229,2	106,3	104,2	167,4	64,6	66,0	62,0	69,5	67,0
Piacenza	1.714	1.000	1.000	5.000	81,3	43,5	53,5	243,5	46,4	47,4	43,5	53,5	48,7
Ravenna	1.003	1.336	1.347	1.347	54,1	71,8	86,9	79,2	52,8	54,0	53,7	64,5	58,8
Reggio nell'Emilia	5.164	3.700	3.200	3.700	267,5	225,8	216,5	167,4	62,9	51,8	61,0	67,7	45,6
Apuania	1.392	1.515	1.664	1.887	34,5	41,6	45,2	56,6	24,9	24,8	27,4	27,2	30,0
Arezzo	20.545	19.560	19.585	19.585	675,7	634,9	733,3	422,5	33,6	32,9	32,5	37,4	21,6
Firenze	16.488	16.488	16.488	19.450	405,1	247,0	412,9	484,7	27,5	24,6	15,0	25,0	24,9
Grosseto	11.862	3.477	3.477	4.160	277,6	100,2	99,5	75,9	20,5	23,4	28,8	28,6	18,3
Livorno	4.916	5.557	5.557	5.507	108,2	147,7	167,3	145,2	26,6	20,0	26,6	30,1	26,4
Lucca	7.742	7.742	7.742	7.742	192,1	286,5	268,1	252,7	34,2	24,8	37,0	34,6	32,6
Pisa	12.763	12.709	12.709	12.709	325,2	468,5	481,7	448,9	30,1	26,0	36,9	37,9	35,3
Pistoia	5.963	5.710	5.710	5.863	158,8	204,7	256,9	263,8	26,3	26,6	35,8	45,0	45,0
Stena	13.140	13.750	14.340	14.160	281,4	471,0	311,4	245,5	23,4	21,4	34,3	21,7	17,3
Ancona	2.423	4.031	4.086	4.835	67,8	104,5	139,7	198,0	23,4	28,0	25,9	34,2	41,0
Ascoli Piceno	4.680	5.100	5.799	6.830	112,2	110,8	151,6	247,4	30,4	24,0	21,7	26,1	36,2
Macerata	11.574	13.190	14.010	14.090	343,5	298,4	535,1	594,8	28,8	29,7	22,6	38,2	42,2
Pesaro e Urbino	8.809	10.901	10.901	13.298	127,5	210,0	324,4	389,2	16,1	14,5	19,3	29,8	29,3
Perugia	6.871	6.390	6.390	7.160	266,3	322,9	298,1	289,9	35,9	38,8	50,5	46,7	40,5
Terni	8.173	9.400	9.400	9.400	186,8	137,8	137,8	119,0	22,3	22,9	14,7	14,7	12,7

## Segue: g) Foraggiere

## Segue: ERBAIO INTERCALARE

La produzione è espressa in fieno normale

CIRCOSCRIZIONI	SUPERFICIE				PRODUZIONE				PRODUZIONE PER ETTARO				
	(ettari)				(migliaia di quintali)				(quintali)				
	CATASTO AGRARIO 1929	1936	1937	1938	CATASTO AGRARIO 1929	1936	1937	1938	CATASTO AGRARIO		1936	1937	1938
									1923-28	1929			
Frosinene . . . . .	10.766	9.230	9.205	9.250	123,0	135,9	119,7	145,3	10,7	11,4	14,7	13,0	15,7
Littoria . . . . .	2.224	5.510	6.265	7.258	39,1	175,0	187,1	231,2	17,4	17,6	31,8	29,9	31,9
Rieti . . . . .	4.657	4.644	4.644	4.644	298,7	380,5	381,9	408,6	50,0	64,1	81,9	82,2	88,0
Roma . . . . .	1.912	3.906	3.910	4.158	88,7	223,2	230,5	255,8	48,4	46,4	57,1	59,0	61,5
Viterbo . . . . .	3.473	4.925	5.350	5.650	88,6	98,5	107,0	113,0	27,0	25,5	20,0	20,0	20,0
Aquila degli Abruzzi .	5.347	5.195	5.376	5.375	199,4	125,4	131,0	122,4	36,7	37,3	24,1	24,4	22,8
Campobasso . . . . .	—	—	—	1.250	—	—	—	44,9	—	—	—	—	35,9
Chieti . . . . .	2.332	2.332	2.332	2.332	67,6	64,2	68,3	54,6	27,4	29,0	27,5	29,3	23,4
Pescara . . . . .	1.137	2.065	2.158	2.512	19,3	80,6	87,5	100,6	16,4	17,0	39,0	40,5	40,1
Teramo . . . . .	7.738	8.073	8.090	8.100	96,4	191,5	250,6	260,0	10,9	12,5	23,7	31,0	32,1
Avellino . . . . .	25.949	26.990	27.000	27.000	261,6	365,9	364,6	364,8	9,6	10,1	13,6	13,5	13,5
Benevento . . . . .	17.307	17.700	17.703	17.700	473,7	637,7	691,7	523,8	27,8	27,4	36,0	39,1	29,6
Napoli . . . . .	69.560	24.650	24.970	25.170	820,6	639,5	671,3	544,5	32,3	35,0	25,9	26,9	21,6
Salerno . . . . .	5.475	7.150	7.335	8.170	132,1	426,3	445,7	477,5	24,0	24,1	59,6	60,8	58,4
Brindisi . . . . .	63	313	385	481	1,3	10,7	14,4	12,5	18,6	20,0	34,2	37,4	26,1
Lecce . . . . .	4.675	6.360	6.035	5.440	129,0	151,8	124,0	95,1	17,3	27,6	23,9	20,5	17,5
Potenza . . . . .	1.257	1.145	1.065	1.013	15,6	22,9	26,6	20,3	8,6	12,4	20,0	25,0	20,0
Catanzaro . . . . .	13.391	13.438	13.438	13.438	554,9	487,7	437,5	244,2	34,7	41,4	36,3	32,6	18,2
Cosenza . . . . .	2.298	2.850	3.150	3.410	37,2	89,3	105,4	71,6	15,1	17,8	31,3	33,5	21,0
Reggio di Calabria . .	1.082	1.445	1.445	1.445	22,9	29,9	29,9	27,1	21,7	21,2	20,7	20,7	18,7
Catania . . . . .	3	53	—	—	0,1	4,5	—	—	25,0	25,0	85,1	—	—
Messina . . . . .	88	309	803	907	2,8	11,6	28,9	29,5	29,2	32,4	37,6	36,1	32,5
Palermo . . . . .	—	58	—	—	—	1,0	—	—	—	—	16,7	—	—
Ragusa . . . . .	159	—	58	58	6,3	—	1,1	1,4	39,6	39,8	—	18,8	24,7
Trapani . . . . .	—	19	55	56	—	0,5	1,3	1,3	—	—	25,8	22,9	22,1
Cagliari . . . . .	37	34	33	33	1,0	1,1	1,2	1,0	36,1	26,7	33,5	35,8	30,9
Nuoro . . . . .	11	128	128	319	0,4	3,3	2,7	7,5	29,1	31,8	25,7	21,6	23,4
Sassari . . . . .	54	—	—	—	2,2	—	—	—	41,0	41,0	—	—	—
Piemonte . . . . .	18.874	21.654	23.065	30.991	567,6	641,4	871,0	1.107,6	29,5	30,1	29,6	37,8	35,7
Liguria . . . . .	1.495	1.910	1.800	1.835	40,8	89,2	75,9	70,6	26,6	27,3	46,7	42,2	38,5
Lombardia . . . . .	72.304	89.157	91.039	106.196	2.874,1	3.251,3	3.565,6	4.081,1	38,4	39,8	36,5	39,2	38,4
Venezia Tridentina . .	7.691	7.110	7.119	7.119	164,8	167,4	192,9	185,9	26,0	21,4	23,5	27,1	26,1
Veneto . . . . .	58.369	50.543	49.994	61.652	2.133,0	2.133,1	2.474,7	3.167,5	40,8	36,5	42,2	49,5	51,4
Venezia Giulia e Zara	7.797	6.340	6.941	7.011	222,8	222,1	340,2	293,4	26,8	28,6	35,0	49,0	41,8
Emilia . . . . .	38.003	29.162	29.607	39.395	1.441,7	1.087,8	1.334,3	1.596,4	38,8	38,0	37,3	45,1	40,5
Toscana . . . . .	94.811	86.508	87.272	91.063	2.458,6	2.602,1	2.776,3	2.395,8	28,2	26,0	30,1	31,8	26,3
Marche . . . . .	27.486	33.222	34.796	39.053	651,0	723,7	1.150,8	1.429,4	24,6	23,7	21,8	33,1	36,6
Umbria . . . . .	15.044	15.790	15.790	16.560	453,1	460,7	435,9	408,9	28,5	30,1	29,2	27,6	24,7
Lazio . . . . .	23.032	28.215	29.374	30.960	638,1	1.013,1	1.026,2	1.153,9	27,8	30,9	35,9	34,9	37,3
Abruzzi e Molise . . .	16.554	17.665	17.956	19.569	382,7	461,7	537,4	582,5	22,0	23,1	26,1	29,9	29,8
Campania . . . . .	118.291	76.490	77.008	78.040	1.688,0	2.069,4	2.173,3	1.910,6	22,4	23,4	27,1	28,2	24,5
Puglia . . . . .	4.738	6.673	6.420	5.921	130,3	162,5	138,4	107,6	17,3	27,5	24,4	21,6	18,2
Lucania . . . . .	1.257	1.145	1.065	1.013	15,6	22,9	26,6	20,3	8,6	12,4	20,0	25,0	20,0
Calabria . . . . .	16.771	17.733	18.033	18.293	615,0	606,9	572,8	342,9	34,0	40,1	34,2	31,8	18,7
Sicilia . . . . .	250	439	916	1.021	9,2	17,6	31,3	32,2	35,8	37,1	40,0	34,2	31,5
Sardegna . . . . .	102	162	161	352	3,6	4,4	3,9	8,5	38,0	34,8	27,3	24,5	24,1
ITALIA SETTENTRION.	204.533	205.876	209.565	254.199	7.444,8	7.592,3	8.854,6	10.502,5	37,4	36,4	36,9	42,3	41,3
ITALIA CENTRALE . . .	160.373	163.735	167.232	177.636	4.200,8	4.799,6	5.389,2	5.388,0	27,5	26,6	29,3	32,2	30,3
ITALIA MERIDIONALE .	157.611	119.706	120.482	122.836	2.831,6	3.323,4	3.448,5	2.963,9	23,6	25,7	27,8	28,6	24,1
ITALIA INSULARE . . .	352	601	1.077	1.373	12,8	22,0	35,2	40,7	36,4	36,4	36,6	32,7	29,6
REGNO . . . . .	522.869	489.918	498.358	556.044	14.490,0	15.737,3	17.727,5	18.895,1	30,9	30,7	32,1	35,6	34,0



*Segue : g) Foraggiere*  
**PRATO PERMANENTE ASCIUTTO**  
*La produzione è espressa in fieno normale*

CIRCOSCRIZIONI	SUPERFICIE (ettari)			PRODUZIONE (migliaia di quintali)			PRODUZIONE PER ETTARO (quintali)			
	CATASTO AGRARIO 1929	1936	1937	1938	1936	1937	1938	1936	1937	1938
Alessandria . . . . .	10.706	9.689	8.909	8.815	345,8	331,8	207,4	35,7	37,2	23,5
Aosta . . . . .	19.563	19.849	19.435	19.424	725,7	897,6	563,5	36,6	46,2	29,0
Asti . . . . .	19.362	18.850	18.655	18.410	1.082,2	1.365,6	784,9	57,4	73,2	42,6
Cuneo . . . . .	37.782	36.796	36.796	36.003	1.149,3	1.321,6	1.108,1	31,2	35,9	30,8
Novara . . . . .	14.013	14.767	14.559	14.189	501,3	617,0	496,2	33,9	42,4	35,0
Torino . . . . .	38.596	41.018	40.754	40.455	1.483,5	1.639,2	1.448,6	36,2	40,2	35,8
Vercelli . . . . .	12.280	12.701	12.701	12.701	346,0	333,3	285,8	27,2	26,2	22,5
Genova . . . . .	16.859	16.876	16.876	16.876	337,5	410,7	410,7	20,0	24,3	24,3
Imperia . . . . .	311	335	335	335	7,2	6,4	5,1	21,6	19,1	15,3
La Spezia . . . . .	866	300	285	279	5,1	6,0	4,1	16,9	21,2	14,9
Savona . . . . .	11.839	10.533	10.533	10.450	263,3	210,7	174,4	25,0	20,0	16,7
Bergamo . . . . .	24.435	20.690	20.690	20.690	931,1	1.034,5	911,6	45,0	50,0	44,1
Brescia . . . . .	27.131	25.310	25.311	25.311	860,4	1.088,5	1.111,3	34,0	43,0	43,9
Como . . . . .	21.438	22.098	22.098	22.098	1.214,2	1.354,6	1.083,5	54,9	61,3	49,0
Cremona . . . . .	702	694	694	694	45,5	55,5	41,6	65,6	80,0	60,0
Mantova . . . . .	4.416	3.351	3.170	3.141	141,1	162,5	104,7	42,1	51,3	33,3
Milano . . . . .	1.456	1.380	1.380	1.380	84,1	89,0	51,9	61,0	64,5	37,6
Pavia . . . . .	1.361	440	1.244	1.241	31,3	53,0	26,2	71,2	21,1	21,1
Sondrio . . . . .	13.122	13.135	13.135	13.135	648,5	668,5	550,8	49,4	50,9	41,9
Varese . . . . .	16.351	16.386	16.386	16.386	819,3	910,0	651,1	50,0	55,5	39,7
Bolzano . . . . .	31.086	31.084	31.084	31.084	1.460,9	1.213,9	1.213,9	47,0	39,1	39,1
Trento . . . . .	35.987	35.741	35.741	35.741	1.386,6	1.607,8	1.165,6	38,8	45,0	32,6
Belluno . . . . .	69.002	68.576	68.526	68.526	2.026,5	2.287,2	1.914,0	29,6	33,4	27,9
Friuli . . . . .	109.421	108.927	108.859	108.661	3.216,5	3.181,4	2.868,2	29,5	29,2	26,4
Padova . . . . .	4.228	3.223	3.148	3.148	151,1	185,3	139,3	46,9	58,9	44,3
Rovigo . . . . .	5.898	5.898	5.898	5.898	235,9	294,9	259,5	40,0	50,0	44,0
Treviso . . . . .	24.850	22.250	22.270	22.270	568,1	584,0	418,6	25,5	26,2	18,8
Venezia . . . . .	5.540	3.745	3.370	3.370	118,4	147,7	106,6	31,6	43,8	31,6
Verona . . . . .	4.803	3.830	2.620	2.620	153,2	145,2	119,7	40,0	55,4	45,7
Vicenza . . . . .	22.249	19.580	19.580	19.400	1.085,5	1.148,2	1.048,2	55,4	58,6	54,0
Carnaro . . . . .	1.880	12.636	12.636	12.636	422,0	424,5	335,8	33,4	33,6	26,6
Gorizia . . . . .	50.600	50.559	50.519	50.480	1.593,3	1.657,2	1.510,6	31,5	32,8	29,9
Istria . . . . .	1.312	1.002	981	964	46,5	52,8	27,8	46,4	53,8	28,8
Trieste . . . . .	6.425	6.460	6.460	5.059	225,7	221,5	146,2	34,9	34,3	28,9
Bologna . . . . .	7.329	9.833	9.833	9.833	153,0	194,8	135,3	15,6	19,8	13,8
Ferrara . . . . .	10.108	6.600	5.200	3.100	271,0	250,0	97,5	41,1	48,1	31,5
Forlì . . . . .	109	109	110	110	3,3	3,5	3,1	30,3	31,8	28,2
Modena . . . . .	6.187	4.113	4.010	3.937	86,7	96,4	59,0	21,1	24,0	15,0
Farma . . . . .	3.492	3.775	3.448	3.498	99,0	106,7	73,8	26,2	30,9	21,1
Piacenza . . . . .	1.168	1.000	1.000	1.000	32,8	44,0	33,1	32,8	44,0	33,1
Ravenna . . . . .	3.086	2.191	2.191	2.191	82,6	98,6	87,7	37,7	45,0	40,0
Reggio nell'Emilia . . . . .	1.178	1.231	1.231	1.231	51,7	60,2	44,8	42,0	48,9	36,4
Apulia . . . . .	696	722	645	578	10,8	15,6	13,3	14,9	24,3	23,0
Arezzo . . . . .	582	559	559	559	13,3	14,5	12,3	23,7	25,8	22,0
Firenze . . . . .	2.691	2.281	2.281	2.281	34,1	35,2	46,3	15,0	15,4	20,3
Grosseto . . . . .	217	217	217	217	5,4	4,3	3,3	25,0	20,0	15,0
Livorno . . . . .	482	2.565	2.553	2.553	51,8	60,3	56,4	20,2	23,6	22,1
Lucca . . . . .	3.433	3.196	3.196	3.196	122,7	122,5	107,1	38,4	38,3	33,5
Pisa . . . . .	1.020	1.020	1.020	1.020	30,6	25,5	30,6	30,0	25,0	30,0
Pistoia . . . . .	840	842	842	842	35,5	44,6	40,5	42,1	53,0	48,1
Siena . . . . .	401	399	399	399	9,2	9,8	6,8	23,1	25,0	17,0
Ancona . . . . .	3.825	3.825	3.825	3.821	51,4	64,3	64,3	13,4	16,8	16,8
Ascoli Piceno . . . . .	5	—	—	—	—	—	—	—	—	—
Macerata . . . . .	3.135	3.135	3.135	3.135	35,0	38,9	43,9	11,2	12,4	14,0
Pesaro e Urbino . . . . .	428	446	446	428	10,0	16,3	15,7	22,4	36,6	36,6
Perugia . . . . .	222	—	—	—	—	—	—	—	—	—
Terni . . . . .	2.650	2.651	2.651	2.651	50,8	50,8	28,6	19,2	19,2	10,8

## Segue: g) Foraggiere

Segue: PRATO PERMANENTE ASCIUTTO

La produzione è espressa in fieno normale

CIRCOSCRIZIONI	SUPERFICIE (ettari)				PRODUZIONE (migliaia di quintali)			PRODUZIONE PER ETTARO (quintali)		
	CATASTO AGRARIO 1929	1936	1937	1938	1936	1937	1938	1936	1937	1938
Frosinone . . . . .	1.504	1.488	1.488	1.457	8,4	17,3	10,6	5,6	11,6	7,3
Littoria . . . . .	309	—	—	—	—	—	—	—	—	—
Rieti . . . . .	1.865	1.867	1.867	1.867	29,7	30,4	31,6	15,9	16,3	16,9
Roma . . . . .	2.469	2.554	2.554	2.554	49,2	45,2	40,8	19,3	17,7	16,0
Viterbo . . . . .	707	715	705	705	13,7	10,3	9,5	19,3	14,6	13,6
Aquila degli Abruzzi . . . . .	5.112	5.113	5.113	5.113	124,3	127,6	123,5	24,3	25,0	24,1
Campobasso . . . . .	644	644	644	644	17,8	16,6	14,0	27,7	25,8	21,8
Chieti . . . . .	274	274	274	274	4,0	5,1	4,0	14,4	18,6	14,8
Pescara . . . . .	127	128	128	128	2,1	2,6	2,6	16,3	20,5	20,0
Avellino . . . . .	1.244	1.275	1.300	1.280	26,7	27,1	25,9	20,9	20,8	20,2
Benevento . . . . .	403	304	304	304	2,4	3,3	2,6	7,9	10,9	8,8
Napoli . . . . .	3.393	3.393	3.393	3.393	83,0	98,6	51,7	24,5	29,1	15,2
Salerno . . . . .	2.222	3.700	3.502	3.280	110,2	119,1	80,6	29,8	34,0	24,6
Matera . . . . .	1.629	1.629	1.629	1.629	42,3	45,6	39,1	26,0	28,0	24,0
Potenza . . . . .	240	254	254	254	5,6	6,9	5,6	22,0	27,0	22,0
Catanzaro . . . . .	70	69	69	69	0,8	0,6	0,1	11,2	9,4	1,7
Cosenza . . . . .	223	223	223	223	4,5	4,8	1,8	20,4	21,4	7,8
Reggio di Calabria . . . . .	245	—	—	—	—	—	—	—	—	—
Palermo . . . . .	679	500	—	—	5,5	—	—	11,0	—	—
Nuoro . . . . .	9	9	9	9	0,3	0,3	0,3	35,6	27,8	32,2
Sassari . . . . .	660	—	—	—	—	—	—	—	—	—
Piemonte . . . . .	152.302	153.670	151.809	149.997	5.633,8	6.506,1	4.894,5	36,7	42,9	32,6
Liguria . . . . .	29.875	28.044	28.029	27.940	613,1	633,8	594,3	21,9	22,6	21,3
Lombardia . . . . .	110.412	103.484	104.108	104.076	4.775,5	5.416,1	4.532,7	46,1	52,0	43,6
Venezia Tridentina . . . . .	67.073	66.825	66.825	66.825	2.847,5	2.821,7	2.379,5	42,6	42,2	35,6
Veneto . . . . .	245.991	236.029	234.271	233.893	7.555,2	7.973,9	6.874,1	32,0	34,0	29,4
Venezia Giulia e Zara . . . . .	60.217	70.657	70.596	69.139	2.287,5	2.356,0	2.020,4	32,4	33,4	29,2
Emilia . . . . .	32.657	28.852	27.023	24.900	780,1	854,2	534,3	27,0	31,6	21,5
Toscana . . . . .	10.362	11.801	11.706	11.645	313,4	332,3	316,6	26,6	28,4	27,2
Marche . . . . .	7.393	7.406	7.406	7.384	96,4	119,5	123,9	13,0	16,1	16,8
Umbria . . . . .	2.872	2.651	2.651	2.651	50,8	50,8	28,6	19,2	19,2	10,8
Lazio . . . . .	6.854	6.624	6.614	6.583	101,0	103,2	92,5	15,3	15,6	14,1
Abruzzi e Molise . . . . .	6.157	6.159	6.159	6.159	148,2	151,9	144,1	24,1	24,7	23,4
Campania . . . . .	7.262	8.672	8.499	8.257	222,3	248,1	160,8	25,6	29,2	19,5
Lucania . . . . .	1.869	1.883	1.883	1.883	47,9	52,5	44,7	25,5	27,9	23,7
Calabria . . . . .	538	292	292	292	5,3	5,4	1,9	18,2	18,6	6,4
Sicilia . . . . .	679	500	—	—	5,5	—	—	11,0	—	—
Sardegna . . . . .	669	9	9	9	0,3	0,3	0,3	35,6	27,8	32,2
ITALIA SETTENTRIONALE . . . . .	698.527	687.561	682.661	676.770	24.492,7	26.561,8	21.829,8	35,6	38,9	32,3
ITALIA CENTRALE . . . . .	27.481	28.482	28.377	28.263	561,6	605,8	561,6	19,7	21,3	19,9
ITALIA MERIDIONALE . . . . .	15.826	17.006	16.833	16.591	423,7	457,9	351,5	24,9	27,2	21,2
ITALIA INSULARE . . . . .	1.348	509	9	9	5,8	0,3	0,3	11,4	27,8	32,2
REGNO . . . . .	<b>743.182</b>	<b>733.558</b>	<b>727.880</b>	<b>721.633</b>	<b>25.483,8</b>	<b>27.625,8</b>	<b>22.743,2</b>	<b>34,7</b>	<b>38,0</b>	<b>31,5</b>

**Segue: g) Foraggiere**  
**PRATO PERMANENTE IRRIGUO**  
*La produzione è espressa in fieno normale*

CIRCOSCRIZIONI	SUPERFICIE			PRODUZIONE			PRODUZIONE PER ETTARO			
	CATASTO AGRARIO 1929	(ettari)			(migliaia di quintali)			(quintali)		
		1936	1937	1938	1936	1937	1938	1936	1937	1938
Alessandria	7.138	7.155	7.200	7.200	613,0	626,4	501,1	85,7	87,0	69,6
Aosta	22.061	22.059	22.075	22.458	1.331,4	1.412,9	1.122,0	60,4	64,0	50,0
Asti	578	905	908	919	85,4	88,6	77,6	94,3	97,6	84,4
Cuneo	61.906	54.892	49.767	48.832	4.065,5	4.097,1	3.423,7	74,1	82,3	70,1
Novara	11.010	10.449	10.657	11.021	690,8	958,8	838,5	66,1	90,0	76,1
Torino	54.183	51.685	51.583	51.556	3.736,5	3.991,4	3.630,0	72,3	77,4	70,4
Vercelli	4.991	5.426	5.426	5.426	252,3	253,9	240,1	46,5	46,8	44,3
Genova	17	—	—	—	—	—	—	—	—	—
Imperia	4	—	—	—	—	—	—	—	—	—
La Spezia	—	41	41	41	1,4	1,6	1,2	34,4	39,3	28,0
Savona	—	140	140	140	7,0	7,0	8,4	50,0	50,0	60,0
Bergamo	4.482	3.845	3.845	3.845	262,6	280,6	170,8	68,3	73,0	44,4
Brescia	10.975	12.891	12.891	12.891	1.033,2	1.221,5	1.175,8	80,1	94,8	91,2
Como	1.105	496	496	496	38,0	42,0	37,0	76,7	84,6	74,6
Cremona	8.920	8.928	8.928	8.928	892,8	892,8	701,1	100,0	100,0	78,5
Mantova	5.877	5.567	5.527	5.499	455,7	505,3	393,0	81,8	91,4	71,5
Milano	27.087	27.009	27.009	27.009	3.162,4	3.151,2	2.756,3	117,1	116,7	102,1
Pavia	11.237	11.311	11.311	11.311	1.082,0	1.114,0	963,5	95,7	98,5	85,2
Sondrio	4.683	4.683	4.683	4.683	341,5	346,9	313,2	72,9	74,1	66,9
Varese	1.044	1.031	1.031	1.031	83,6	82,3	61,9	81,1	79,8	60,0
Bolzano	13.707	13.758	13.758	13.758	884,8	890,4	816,2	64,3	64,7	59,3
Trento	8.442	9.246	9.246	9.246	751,0	861,0	747,2	81,2	93,1	80,8
Belluno	138	150	150	150	16,5	15,0	13,5	110,0	100,0	90,0
Friuli	329	370	372	372	37,6	37,1	33,3	101,6	99,7	89,6
Padova	3.918	3.889	3.889	3.889	371,3	364,0	315,6	95,5	93,6	81,1
Treviso	4.113	2.638	2.544	2.544	186,2	181,8	149,2	70,6	71,5	58,7
Verona	4.559	5.000	8.115	8.115	428,9	693,3	612,0	85,8	85,4	75,4
Vicenza	8.825	8.320	8.340	8.550	724,7	752,4	724,3	87,1	90,2	84,7
Trieste	78	—	—	250	—	—	21,3	—	—	85,0
Modena	4.318	4.241	4.241	4.205	458,5	479,7	294,6	108,1	113,1	70,0
Parma	6.373	5.930	5.747	5.747	486,7	522,2	420,8	82,1	90,9	73,2
Piacenza	6.130	6.200	6.200	6.200	514,8	657,1	504,9	83,0	106,0	81,4
Reggio nell'Emilia	10.839	10.786	10.786	10.786	908,8	1.012,8	751,9	84,3	93,9	69,7
Apuania	509	483	502	498	24,5	25,1	26,7	50,7	50,0	53,5
Firenze	—	410	410	410	38,7	38,7	38,7	94,4	94,4	94,4
Lucca	473	470	470	470	30,7	31,0	29,7	65,4	66,1	63,1
Pistoia	44	41	41	41	2,7	3,3	3,0	65,1	80,0	75,1
Perugia	1.094	842	842	842	81,2	72,7	64,3	96,4	86,4	76,4
Terni	966	959	959	858	38,3	38,4	34,3	40,0	40,0	40,0
Frosinone	5	21	21	21	0,3	0,4	0,4	15,7	21,0	21,0
Rieti	138	136	136	136	6,8	6,8	6,9	50,0	50,2	51,0
Roma	35	42	42	42	1,9	1,8	1,9	45,0	41,9	44,0
Viterbo	23	—	—	—	—	—	—	—	—	—
Aquila degli Abruzzi	427	426	426	426	15,7	16,2	15,7	36,9	37,9	36,9
Salerno	1.855	—	—	—	—	—	—	—	—	—
Catanzaro	149	149	149	149	7,0	6,7	6,7	46,9	44,9	44,9
Reggio di Calabria	80	—	—	—	—	—	—	—	—	—
Trapani	2	—	—	—	—	—	—	—	—	—
Cagliari	—	10	10	10	1,1	1,1	1,0	105,0	107,0	100,0
Nuoro	1	1	1	1	..	..	..	60,0	50,0	60,0
Sassari	89	—	—	—	—	—	—	—	—	—
Piemonte	161.867	152.571	147.616	147.412	10.774,9	11.429,1	9.833,0	70,6	77,4	66,7
Liguria	21	181	181	181	8,4	8,6	9,6	46,5	47,6	52,8
Lombardia	75.410	75.761	75.721	75.693	7.351,8	7.636,6	6.572,6	97,0	100,9	86,8
Venezia Tridentina	22.149	23.004	23.004	23.004	1.635,8	1.751,4	1.563,4	71,1	76,1	68,0
Veneto	21.882	20.367	23.410	23.620	1.765,2	2.043,6	1.847,9	86,7	87,3	78,2
Venezia Giulia e Zara	78	—	—	250	—	—	21,3	—	—	85,0
Emilia	27.660	27.157	26.974	26.938	2.368,8	2.671,8	1.972,2	87,2	99,0	73,2
Toscana	1.026	1.404	1.423	1.419	96,6	98,1	98,1	68,8	69,0	69,1
Umbria	2.054	1.801	1.801	1.700	119,5	111,1	98,6	66,3	61,7	58,0
Lazio	201	199	199	199	9,0	9,0	9,2	45,3	45,4	46,4
Abruzzi e Molise	427	426	426	426	15,7	16,2	15,7	36,9	37,9	36,9
Campania	1.855	—	—	—	—	—	—	—	—	—
Calabria	229	149	149	149	7,0	6,7	6,7	46,9	44,9	44,9
Sicilia	2	—	—	—	—	—	—	—	—	—
Sardegna	90	11	11	11	1,1	1,1	1,0	100,9	101,8	96,4
ITALIA SETTENTRIONALE	309.067	299.041	296.906	297.098	23.904,9	25.541,1	21.820,0	79,9	86,0	73,4
ITALIA CENTRALE	3.281	3.404	3.423	3.318	225,1	218,2	205,9	66,1	63,8	62,1
ITALIA MERIDIONALE	2.511	575	575	575	22,7	22,9	22,4	39,5	39,7	38,9
ITALIA INSULARE	92	11	11	11	1,1	1,1	1,0	100,9	101,8	96,4
REGNO	314.861	303.031	300.915	301.002	24.153,8	25.783,3	22.049,3	79,7	85,7	73,3

*Segue: g) Foraggiere*  
**PRATO-PASCOLO PERMANENTE**  
*La produzione è espressa in fieno normale*

CIRCOSCRIZIONI	SUPERFICIE (ettari)				PRODUZIONE (migliaia di quintali)				PRODUZIONE PER ETTARO (quintali)				
	CATASTO AGRARIO 1929	1936	1937	1938	CATASTO AGRARIO 1929	1936	1937	1938	CATASTO AGRARIO		1936	1937	1938
									1923-28	1929			
Alessandria . . . . .	3.389	3.430	3.419	3.419	63,9	53,4	53,3	35,8	17,9	18,9	15,6	15,6	10,5
Novara . . . . .	6.749	6.750	6.820	6.820	120,4	124,3	145,2	135,5	21,5	17,8	18,4	21,3	19,9
Torino . . . . .	81	81	81	81	1,6	1,8	1,9	2,0	24,2	20,0	22,0	23,0	25,1
Vercelli . . . . .	10.917	11.175	11.175	11.175	109,2	105,1	93,9	105,1	9,5	10,0	9,4	8,4	9,4
Genova . . . . .	748	658	658	658	4,6	4,7	9,3	9,3	6,0	6,1	7,1	14,2	14,2
Imperia . . . . .	4.879	4.630	4.580	4.580	88,9	90,4	83,8	70,7	17,8	18,2	19,5	18,3	15,4
La Spezia . . . . .	3.945	4.460	4.460	4.460	58,6	80,7	98,6	54,0	18,5	14,8	18,1	22,1	12,1
Savona . . . . .	499	499	499	499	3,0	4,0	3,0	2,5	6,0	6,1	8,0	6,0	5,0
Bergamo . . . . .	615	610	610	610	17,4	17,4	20,4	17,6	27,5	28,3	28,5	35,5	28,8
Brescia . . . . .	203	468	468	468	3,4	9,0	12,6	12,6	17,0	17,0	19,3	27,0	27,0
Corno . . . . .	4.841	4.780	4.780	4.780	124,5	106,5	130,4	94,7	23,8	25,7	22,3	27,3	19,8
Mantova . . . . .	116	—	—	—	1,7	—	—	—	18,9	14,5	—	—	—
Milano . . . . .	7	—	—	—	0,3	—	—	—	40,0	40,0	—	—	—
Pavia . . . . .	168	863	55	55	3,6	11,6	1,0	0,8	19,9	21,4	13,4	18,7	13,6
Sondrio . . . . .	13	—	—	—	0,4	—	—	—	25,7	29,2	—	—	—
Bolzano . . . . .	25.020	25.510	25.510	25.510	318,1	363,1	355,0	355,0	12,8	12,7	14,2	13,9	13,9
Trento . . . . .	20.976	22.110	22.110	22.110	209,2	199,7	235,5	231,8	12,1	10,0	9,0	10,7	10,5
Belluno . . . . .	5.090	5.090	5.090	5.088	95,8	106,3	125,3	99,6	17,6	18,8	20,9	24,6	19,6
Friuli . . . . .	57.337	57.337	57.337	57.337	508,1	635,9	632,1	613,3	7,9	8,9	11,1	11,0	10,7
Treviso . . . . .	647	—	—	—	3,9	—	—	—	11,2	6,0	—	—	—
Venezia . . . . .	320	274	224	224	11,8	5,5	4,4	3,0	36,9	36,9	19,7	19,7	13,4
Verona . . . . .	6.089	5.490	6.800	6.800	134,3	112,4	152,4	151,1	27,2	22,0	20,5	22,4	22,2
Carnaro . . . . .	15.591	8.475	8.475	8.475	486,6	171,9	190,0	141,4	27,7	31,2	20,3	22,4	16,7
Istria . . . . .	29.624	28.683	28.524	28.307	599,3	599,5	744,8	449,7	18,4	20,2	20,9	26,1	15,9
Trieste . . . . .	18.716	18.696	18.696	18.696	330,9	393,3	403,9	325,6	16,3	17,7	21,0	21,6	17,4
Zara . . . . .	98	98	98	98	1,2	0,8	1,2	1,0	12,0	12,0	8,0	12,0	10,0
Bologna . . . . .	2.504	—	—	—	58,7	—	—	—	23,3	23,4	—	—	—
Ferrara . . . . .	1.141	—	—	—	30,4	—	—	—	24,3	26,7	—	—	—
Modena . . . . .	323	—	—	—	1,3	—	—	—	3,3	4,0	—	—	—
Parma . . . . .	10.433	11.060	10.995	11.065	125,8	113,1	133,6	100,6	11,3	12,1	10,2	12,2	9,1
Piacenza . . . . .	1.655	1.600	1.600	1.600	36,8	22,6	32,4	22,5	21,1	22,2	14,1	20,3	14,1
Reggio nell'Emilia . . . . .	1.035	1.035	1.035	1.035	16,3	22,4	28,1	20,4	22,1	15,8	21,7	27,1	19,7
Apuania . . . . .	5.890	5.890	5.875	5.868	114,5	116,9	124,6	112,1	19,9	19,4	19,8	21,2	19,1
Arezzo . . . . .	1.715	1.375	1.377	1.377	18,3	16,8	19,4	18,7	14,1	13,3	12,2	14,1	13,6
Firenze . . . . .	4.159	4.159	4.159	4.159	51,3	62,4	62,6	79,2	13,5	12,3	15,0	15,1	19,1
Grosseto . . . . .	729	729	729	729	12,6	19,5	16,8	12,1	20,0	17,3	26,7	23,1	16,7
Livorno . . . . .	2.270	1.967	1.967	1.967	71,9	20,5	23,6	21,5	30,4	31,6	10,4	12,0	10,9
Lucca . . . . .	2.792	2.642	2.642	2.642	53,9	53,6	57,3	42,5	23,0	19,3	20,3	21,7	16,1
Pisa . . . . .	6.253	6.005	6.005	6.005	140,1	207,1	177,1	207,1	26,8	22,4	34,5	29,5	34,5
Pistoia . . . . .	1.579	1.580	1.580	1.580	29,4	23,9	31,9	28,0	17,6	18,6	15,1	20,2	17,7
Ascoli Piceno . . . . .	1.952	1.957	1.957	1.957	17,9	11,7	15,7	11,7	9,2	9,2	6,0	8,0	6,0
Macerata . . . . .	9.602	9.602	9.602	9.602	117,7	66,2	77,0	88,2	11,7	12,3	6,9	8,0	9,2
Pesaro e Urbino . . . . .	4.015	4.211	4.211	4.015	50,0	26,4	31,2	29,7	11,8	12,4	6,3	7,4	7,4
Perugia . . . . .	2.211	2.685	2.685	2.685	16,5	29,3	31,9	26,4	6,4	7,5	10,9	11,9	9,8
Terni . . . . .	5.936	4.590	4.590	4.590	45,8	46,4	46,4	40,3	8,2	7,7	10,1	10,1	8,8
Frosinone . . . . .	2.711	2.711	2.711	2.711	32,1	41,0	29,6	16,1	10,9	11,8	15,1	10,9	5,9
Littoria . . . . .	13.562	2.495	3.995	3.932	351,2	96,7	148,9	150,6	25,5	25,9	38,8	37,3	38,3
Rieti . . . . .	4.202	4.202	4.202	4.202	115,8	47,7	48,3	52,9	25,4	27,6	11,4	11,5	12,6
Roma . . . . .	15.603	14.067	14.900	14.900	325,6	298,2	290,8	311,5	22,1	20,9	21,2	19,5	20,9
Viterbo . . . . .	2.925	2.810	2.760	2.754	53,2	40,8	33,2	29,9	19,2	18,2	14,5	12,0	10,9
Aquila degli Abruzzi . . . . .	12.292	12.295	12.292	12.297	324,5	307,5	314,5	302,6	25,5	26,4	25,0	25,6	24,6
Campobasso . . . . .	1.002	1.002	1.002	1.002	18,6	27,2	24,8	23,7	15,2	18,6	27,2	24,8	23,7
Chieti . . . . .	380	380	380	380	7,6	9,0	9,1	7,3	20,0	20,0	23,6	24,0	19,2
Teramo . . . . .	451	451	451	450	5,0	8,1	8,1	8,1	9,7	11,1	18,0	18,0	18,0

## Segue: g) Foraggiere

Segue: PRATO-PASCOLO PERMANENTE

La produzione è espressa in fieno normale

CIRCOSCRIZIONI	SUPERFICIE (ettari)				PRODUZIONE (migliaia di quintali)				PRODUZIONE PER ETTARO (quintali)				
	CATASTO AGRARIO 1929	1936	1937	1938	CATASTO AGRARIO 1929	1936	1937	1938	CATASTO AGRARIO		1936	1937	1938
									1923-28	1929			
Avellino . . . . .	404	405	405	400	6,6	8,1	8,1	7,4	14,5	16,2	20,0	20,0	18,7
Benevento . . . . .	1.563	1.064	1.063	1.063	13,8	7,7	10,5	8,5	9,1	8,9	7,2	9,9	8,0
Napoli . . . . .	13.950	13.950	13.950	13.950	329,5	278,6	336,9	163,2	22,8	23,6	20,0	24,2	11,7
Salerno . . . . .	5.185	4.160	3.980	3.760	86,0	93,7	101,6	82,3	16,2	16,6	22,5	25,5	21,9
Potenza . . . . .	4.428	2.475	2.475	2.475	105,6	45,8	45,8	35,8	21,3	23,8	18,5	18,5	14,4
Catanzaro . . . . .	302	302	302	302	7,5	10,4	9,2	5,5	23,5	24,9	34,4	30,4	18,3
Cosenza . . . . .	3.118	2.875	2.875	2.875	33,4	86,9	81,0	49,7	9,2	10,7	30,2	28,2	17,3
Reggio di Calabria . . . . .	209	104	104	104	3,1	0,8	0,7	0,7	13,9	14,6	7,9	6,9	6,9
Agrigento . . . . .	3	—	—	—	—	—	—	—	5,3	5,3	—	—	—
Trapani . . . . .	178	178	178	178	1,8	2,1	1,8	1,8	10,0	10,0	12,0	10,0	10,0
Cagliari . . . . .	829	909	904	914	23,2	28,9	29,2	27,4	37,7	28,0	31,7	32,4	30,0
Nuoro . . . . .	932	2.085	2.085	2.085	23,7	52,7	41,0	47,3	21,7	25,5	25,3	19,7	22,7
Sassari . . . . .	3.502	1.081	794	742	102,2	28,8	10,2	8,4	29,0	29,2	26,7	12,8	11,3
Piemonte . . . . .	21.136	21.436	21.495	21.495	295,1	284,6	294,3	278,4	14,7	14,0	13,3	13,7	13,0
Liguria . . . . .	10.071	10.247	10.197	10.197	155,1	179,8	194,7	136,5	16,6	15,4	17,5	19,1	13,4
Lombardia . . . . .	5.963	6.721	5.913	5.913	151,3	144,5	164,4	125,7	23,7	25,4	21,5	27,8	21,2
Venezia Tridentina . . . . .	45.996	47.620	47.620	47.620	527,3	562,8	590,5	586,8	12,5	11,5	11,8	12,4	12,3
Veneto . . . . .	69.483	68.191	69.451	69.449	753,9	860,1	914,2	867,0	10,5	10,9	12,6	13,2	12,5
Venezia Giulia e Zara . . . . .	64.029	55.952	55.793	55.576	1.418,0	1.165,5	1.339,9	917,7	20,0	22,1	20,8	24,0	16,5
Emilia . . . . .	17.091	13.695	13.630	13.700	269,3	158,1	194,1	143,5	15,4	15,8	11,5	14,2	10,5
Toscana . . . . .	25.387	24.347	24.334	24.327	492,0	520,7	513,3	521,2	21,1	19,4	21,4	21,1	21,4
Marche . . . . .	15.569	15.770	15.770	15.574	185,6	104,3	123,9	129,6	11,4	11,9	6,6	7,9	8,3
Umbria . . . . .	8.147	7.275	7.275	7.275	62,3	75,7	78,3	66,7	7,7	7,6	10,4	10,8	9,2
Lazio . . . . .	39.003	26.285	28.568	28.499	877,9	524,4	550,8	561,0	22,6	22,5	20,0	19,3	19,7
Abruzzi e Molise . . . . .	14.125	14.128	14.125	14.129	355,7	351,8	356,5	341,7	24,1	25,2	24,9	25,2	24,2
Campania . . . . .	21.102	19.579	19.398	19.173	435,9	388,1	457,1	261,4	20,0	20,7	19,8	23,6	13,6
Lucania . . . . .	4.428	2.475	2.475	2.475	105,6	45,8	45,8	35,8	21,3	23,8	18,5	18,5	14,4
Calabria . . . . .	3.629	3.281	3.281	3.281	44,0	98,1	90,9	55,9	10,6	12,1	29,9	27,7	17,0
Sicilia . . . . .	181	178	178	178	1,8	2,1	1,8	1,8	9,9	9,9	12,0	10,0	10,0
Sardegna . . . . .	5.263	4.075	3.783	3.741	149,1	110,4	80,4	83,1	29,1	28,3	27,1	21,3	22,2
ITALIA SETTENTRIONALE . . . . .	233.769	223.862	224.099	223.950	3.570,0	3.355,4	3.692,1	3.055,6	14,8	15,3	15,0	16,5	13,6
ITALIA CENTRALE . . . . .	88.106	73.677	75.947	75.675	1.617,8	1.225,1	1.266,3	1.278,5	18,8	18,4	16,6	16,7	16,9
ITALIA MERIDIONALE . . . . .	43.284	39.463	39.279	39.058	941,2	883,8	950,3	694,8	20,7	21,7	22,4	24,2	17,8
ITALIA INSULARE . . . . .	5.444	4.253	3.961	3.919	150,9	112,5	82,2	84,9	28,5	27,7	26,5	20,7	21,7
REGNO . . . . .	370.603	341.255	343.288	342.602	6.276,9	5.578,8	5.990,9	5.113,8	18,7	18,9	16,3	17,5	14,9

## Segue: g) Foraggiere

## PASCOLO PERMANENTE

La produzione è espressa in fieno normale

CIRCOSCRIZIONI	SUPERFICIE (ettari)				PRODUZIONE (migliaia di quintali)				PRODUZIONE PER ETTARO (quintali)				
	CATASTO AGRARIO 1929	1936	1937	1938	CATASTO AGRARIO 1929	1936	1937	1938	CATASTO AGRARIO		1936	1937	1938
									1923-28	1929			
Alessandria . . . . .	9.632	8.475	8.073	8.073	75,9	74,3	71,9	52,0	7,6	7,9	8,8	8,9	6,4
Aosta . . . . .	111.469	111.861	111.861	111.920	529,0	474,3	616,1	555,7	4,5	4,7	4,2	5,5	5,0
Asti . . . . .	924	890	890	890	8,2	8,9	10,8	11,0	8,1	8,8	10,0	12,2	12,3
Cuneo . . . . .	115.438	115.438	115.438	115.551	497,0	460,8	483,2	481,9	3,6	4,3	4,0	4,2	4,2
Novara . . . . .	14.784	14.757	14.757	14.753	101,7	59,1	103,3	100,5	8,5	6,9	4,0	7,0	6,8
Torino . . . . .	106.329	105.320	105.320	105.320	645,0	631,6	707,4	691,7	6,0	6,1	6,0	6,7	6,6
Vercelli . . . . .	30.612	30.142	30.142	30.142	61,2	42,7	45,5	42,7	1,8	2,0	1,4	1,5	1,4
Genova . . . . .	7.945	17.945	17.945	17.945	33,3	157,9	173,3	173,3	3,8	4,2	8,8	9,7	9,7
Imperia . . . . .	24.088	20.950	20.950	20.950	131,6	123,9	102,9	82,0	5,2	5,5	5,9	4,9	3,9
La Spezia . . . . .	1.942	1.890	1.890	1.890	15,5	11,3	15,2	9,5	8,9	8,0	6,0	8,1	5,0
Savona . . . . .	154	154	154	154	0,6	0,8	0,8	0,6	4,0	4,0	5,0	5,0	4,0
Bergamo . . . . .	27.063	30.235	30.235	30.235	248,2	302,4	302,4	302,4	9,2	9,2	10,0	10,0	10,0
Brescia . . . . .	49.074	49.319	49.319	49.319	366,6	343,7	417,3	467,1	7,4	7,5	7,0	8,5	9,5
Como . . . . .	26.005	28.071	28.071	28.071	163,0	140,9	168,9	112,7	5,7	6,3	5,0	6,0	4,0
Cremona . . . . .	1.102	1.102	1.102	1.102	11,0	22,0	22,0	11,0	16,4	10,0	20,0	20,0	10,0
Mantova . . . . .	1.514	1.406	1.360	1.360	8,9	10,0	16,3	13,6	6,9	5,9	7,1	12,0	10,0
Milano . . . . .	62	62	62	62	2,8	1,2	1,4	0,9	45,0	45,0	19,0	21,9	15,0
Pavia . . . . .	4.091	3.946	4.018	4.018	30,5	33,7	36,8	23,2	8,8	7,5	8,6	9,2	5,8
Sondrio . . . . .	77.398	77.398	77.398	77.398	355,0	342,0	351,6	358,7	4,4	4,6	4,4	4,5	4,6
Varese . . . . .	2.658	2.553	2.553	2.553	24,3	29,0	27,7	19,6	8,9	9,1	11,4	10,8	7,7
Bolzano . . . . .	199.587	198.752	198.752	198.752	558,9	596,6	596,2	596,3	2,9	2,8	3,0	3,0	3,0
Trento . . . . .	119.025	116.935	116.935	116.935	523,3	769,6	769,6	769,6	4,9	4,4	6,6	6,6	6,6
Belluno . . . . .	19.935	19.585	19.585	19.585	123,3	111,6	119,9	115,9	5,6	6,2	5,7	6,1	5,9
Friuli . . . . .	44.511	44.511	4.511	44.511	267,6	335,0	339,3	330,6	5,4	6,0	7,6	7,6	7,4
Padova . . . . .	2.541	542	542	542	4,7	8,3	9,8	9,0	18,2	8,6	15,3	18,1	16,7
Rovigo . . . . .	2.164	2.164	2.164	2.164	32,4	32,5	43,3	32,5	17,7	15,0	15,0	20,0	15,0
Treviso . . . . .	13.292	11.342	11.465	11.465	95,4	113,1	117,2	94,2	8,9	7,2	10,0	10,2	8,2
Venezia . . . . .	20	17	17	17	0,2	0,1	0,2	0,1	7,3	7,7	8,2	11,8	8,2
Verona . . . . .	15.811	14.732	15.340	15.340	158,8	147,3	184,1	211,1	11,7	10,0	10,0	12,0	13,8
Vicenza . . . . .	24.641	26.290	26.300	26.300	256,3	222,7	247,6	251,7	11,4	10,4	8,5	9,4	9,6
Carnaro . . . . .	22.372	12.605	12.605	12.605	297,2	92,6	114,1	94,2	10,7	13,3	7,3	9,0	7,5
Gorizia . . . . .	54.122	54.122	54.122	54.122	990,6	676,4	695,0	615,3	16,8	18,3	12,5	12,8	11,4
Istria . . . . .	66.778	60.923	60.942	60.806	354,6	389,6	520,5	335,7	4,8	5,3	6,4	8,5	5,5
Trieste . . . . .	19.262	18.900	18.900	18.500	136,0	144,5	161,0	127,6	6,3	7,1	7,6	8,5	6,9
Zara . . . . .	2.348	2.348	2.348	2.335	7,0	9,4	14,1	11,7	2,7	3,0	4,0	6,0	5,0
Bologna . . . . .	14.714	14.714	14.714	14.714	244,1	97,8	109,9	66,2	15,9	16,6	6,6	7,5	4,5
Ferrara . . . . .	3.077	2.150	1.700	550	43,8	76,5	25,5	5,5	13,5	14,2	35,6	15,0	10,0
Forlì . . . . .	22.154	14.200	14.200	14.200	160,7	145,8	146,5	129,5	7,9	7,3	10,3	10,3	9,1
Modena . . . . .	17.400	16.877	16.577	16.869	32,1	41,3	56,4	40,0	1,5	1,8	2,4	3,4	2,4
Parma . . . . .	14.034	13.453	13.418	13.428	101,5	37,8	93,2	80,5	6,8	7,2	2,8	7,0	6,0
Piacenza . . . . .	8.868	7.640	7.640	7.640	29,7	16,0	31,3	16,0	3,0	3,3	2,1	4,1	2,1
Ravenna . . . . .	4.517	3.712	3.735	3.712	23,0	18,8	22,6	22,5	4,9	5,1	5,1	6,1	6,1
Reggio nell'Emilia . . . . .	21.267	21.267	21.267	21.267	64,8	100,0	142,7	78,0	4,0	3,0	4,7	6,7	3,7
Apuania . . . . .	8.040	11.215	7.956	7.951	42,1	60,2	52,3	46,1	5,2	5,2	5,4	6,6	5,8
Arezzo . . . . .	14.208	14.484	14.458	14.458	107,2	126,3	140,2	139,4	8,5	7,5	8,7	9,7	9,6
Firenze . . . . .	16.811	15.843	15.843	15.843	138,1	160,2	160,5	169,6	8,9	8,2	10,1	10,1	10,7
Grosseto . . . . .	24.427	24.427	24.427	24.427	190,3	160,9	133,5	88,2	8,0	7,8	6,6	5,5	3,6
Livorno . . . . .	2.096	1.900	1.900	1.900	16,5	17,0	17,0	17,0	7,6	7,8	8,9	8,9	8,9
Lucca . . . . .	11.000	10.875	10.875	10.875	81,9	81,2	88,5	70,8	8,9	7,4	7,5	8,1	6,5
Pisa . . . . .	1.382	1.197	1.197	1.197	9,4	14,2	10,5	10,5	7,4	6,8	11,9	8,8	8,8
Pistoia . . . . .	3.251	3.196	3.196	3.196	16,5	8,2	16,4	13,1	4,8	5,1	2,6	5,1	4,1
Sienna . . . . .	23.319	22.200	22.030	22.030	96,5	203,2	151,8	96,3	4,4	4,1	9,2	6,9	4,4
Ancona . . . . .	13.584	13.584	13.584	13.584	37,2	48,9	68,1	68,3	4,0	2,7	3,6	5,0	5,0
Ascoli Piceno . . . . .	27.165	27.134	27.134	27.134	104,9	104,4	128,0	100,9	3,9	3,9	3,8	4,7	3,7
Macerata . . . . .	40.665	40.665	40.665	40.665	176,0	156,0	234,6	282,8	4,3	4,3	3,8	5,8	7,0
Pesaro e Urbino . . . . .	42.410	42.410	42.410	42.410	180,0	226,5	261,9	261,9	4,3	4,2	5,3	9,2	6,2
Perugia . . . . .	85.196	85.196	85.196	85.196	357,9	442,2	498,9	380,6	3,3	4,2	5,2	5,9	4,5
Terni . . . . .	18.690	18.390	18.690	18.690	72,7	85,5	85,5	74,1	4,0	3,9	4,6	4,6	4,0
Frosinone . . . . .	55.195	54.665	54.665	54.668	190,2	116,0	110,1	54,6	3,0	3,4	2,1	2,0	1,0
Littoria . . . . .	53.135	18.300	19.200	18.970	278,9	127,2	115,2	132,7	5,1	5,2	7,0	6,0	7,0
Rieti . . . . .	49.633	49.633	49.633	49.633	557,4	530,9	541,2	588,9	10,2	11,2	10,7	10,9	11,9
Roma . . . . .	84.390	85.000	85.000	85.000	677,6	613,5	576,6	434,0	8,1	8,0	7,2	6,8	5,1
Viterbo . . . . .	7.972	7.870	7.770	7.764	60,1	49,0	43,1	40,0	8,4	7,5	6,2	5,5	5,1

**Segue: g) Foraggiere**  
**Segue: PASCOLO PERMANENTE**  
*La produzione è espressa in fieno normale*

CIRCOSCRIZIONI	SUPERFICIE (ettari)			PRODUZIONE (migliaia di quintali)			PRODUZIONE PER ETTARO (quintali)						
	CATASTO AGRARIO 1929	1936	1937	1938	CATASTO AGRARIO 1929	1936	1937	1938	CATASTO AGRARIO		1936	1937	1938
									1923- 1928	1929			
Aquila degli Abruzzi	126.546	126.550	126.546	126.550	1.004,4	739,9	780,8	741,4	7,5	7,9	5,8	6,2	5,9
Campobasso	39.779	39.779	39.779	39.779	64,2	146,6	175,8	159,1	5,7	1,6	3,7	4,4	4,0
Chieti	12.216	12.216	12.216	12.216	46,8	48,6	53,5	42,8	3,5	3,8	4,0	4,4	3,5
Pescara	10.098	9.215	9.205	9.185	74,1	39,5	44,1	39,4	6,4	7,3	4,3	4,8	4,3
Teramo	15.201	15.201	15.201	15.200	84,7	92,7	92,8	90,0	5,6	5,6	6,1	6,1	5,9
Avellino	31.646	31.600	31.600	31.700	242,9	340,0	308,4	316,5	6,9	7,7	10,8	9,8	10,0
Benevento	16.977	12.470	12.470	12.470	60,6	35,6	44,5	34,2	3,3	3,6	2,9	3,6	2,7
Napoli	10.873	10.873	10.980	10.980	108,4	83,7	115,9	56,6	9,1	10,0	7,7	10,6	5,2
Salerno	99.742	97.980	97.010	96.525	525,7	635,7	571,5	484,1	5,0	5,3	6,5	5,9	5,0
Bari	103.353	89.385	89.385	89.385	779,9	709,9	716,6	511,8	7,1	7,5	7,9	8,0	5,7
Brindisi	7.773	6.270	6.050	5.030	20,1	24,9	22,4	11,8	2,3	2,6	4,0	3,7	2,3
Foggia	155.424	138.170	138.170	138.170	2.873,5	1.266,7	941,8	1.147,4	14,8	18,5	9,2	6,8	8,3
Ionio	24.054	22.395	22.395	22.395	80,0	68,9	88,0	53,8	2,0	3,3	3,1	3,9	2,4
Lecce	25.604	23.938	23.521	23.041	79,4	84,2	89,7	68,4	3,0	3,1	3,5	3,8	3,0
Matera	105.698	103.698	103.698	103.698	551,2	622,2	829,6	674,0	5,2	5,2	6,0	8,0	6,5
Potenza	186.654	178.297	178.297	178.283	1.386,7	1.198,7	1.247,2	776,4	6,2	7,4	6,7	7,0	4,4
Catanzaro	63.206	63.085	63.206	63.206	544,7	358,7	322,8	95,4	7,2	8,6	5,7	5,1	1,5
Cosenza	98.044	97.085	95.700	95.700	239,0	366,9	387,1	179,2	2,1	2,4	3,8	4,0	1,9
Reggio di Calabria	27.731	27.535	27.500	27.440	93,1	107,7	97,9	95,3	3,5	3,4	3,9	3,6	3,5
Agrigento	30.769	29.446	27.274	27.274	175,0	94,3	128,9	108,8	6,3	5,7	3,2	4,7	4,0
Caltanissetta	12.644	13.169	12.440	12.400	68,3	28,7	37,4	51,7	5,1	5,4	2,2	3,0	4,2
Catania	23.950	23.950	23.950	23.950	86,4	83,5	106,5	114,7	2,7	3,5	3,5	4,4	4,8
Enna	36.594	17.000	26.000	26.000	319,5	85,0	156,0	182,0	7,7	8,7	5,0	6,0	7,0
Messina	77.390	75.927	74.016	72.748	466,0	318,8	264,0	201,9	5,3	6,0	4,2	3,6	2,8
Palermo	75.539	74.394	74.894	74.894	349,5	308,0	453,6	414,9	3,9	4,6	4,1	6,1	5,5
Ragusa	3.198	4.150	3.198	3.198	54,3	10,1	12,1	18,0	15,8	17,0	2,4	3,8	5,6
Siracusa	27.534	24.634	24.634	24.634	93,9	49,3	123,2	197,1	2,7	3,4	2,0	5,0	8,0
Trapani	19.820	19.820	19.820	19.820	123,2	97,3	81,2	90,9	5,6	6,2	4,9	5,1	4,6
Cagliari	328.970	322.045	321.546	320.450	1.431,4	1.465,0	1.318,3	1.120,5	4,8	4,4	4,5	4,1	3,5
Nuoro	424.696	423.543	423.543	423.543	3.032,0	3.024,0	2.376,2	2.771,6	6,3	7,1	7,1	5,6	6,5
Sassari	379.746	380.004	377.416	372.265	3.887,9	3.373,8	1.868,4	1.714,9	9,8	10,2	8,9	5,0	4,6
Piemonte	389.188	386.883	386.481	386.649	1.918,0	1.751,7	2.038,2	1.935,5	4,7	4,9	4,5	5,3	5,0
Liguria	34.129	40.939	40.939	40.939	181,0	293,9	292,2	265,4	5,1	5,3	7,2	7,1	6,5
Lombardia	188.967	194.092	194.118	194.118	1.210,3	1.224,9	1.344,4	1.309,2	6,3	6,4	6,3	6,9	6,7
Venezia Tridentina	318.612	315.687	315.687	315.687	1.082,2	1.366,2	1.365,8	1.365,9	3,6	3,4	4,3	4,3	4,3
Veneto	120.915	119.183	119.924	119.924	938,7	970,6	1.061,4	1.045,1	8,2	7,8	8,1	8,9	8,7
Venezia Giulia e Zara	164.882	148.898	148.917	148.368	1.785,4	1.312,5	1.504,7	1.184,5	9,7	10,8	8,8	10,1	8,0
Emilia	106.031	94.013	93.251	92.380	699,7	534,0	628,1	438,2	6,6	6,6	5,7	6,7	4,7
Toscana	104.534	105.337	101.882	101.877	698,5	831,4	770,7	651,0	7,2	6,7	7,9	7,6	6,4
Marche	123.824	123.793	123.793	123.793	498,1	535,9	692,6	713,9	4,2	4,0	4,3	5,6	5,8
Umbria	103.886	103.886	103.886	103.886	430,6	527,7	584,4	454,7	3,4	4,1	5,1	5,6	4,4
Lazio	250.325	215.468	216.268	216.035	1.764,2	1.436,6	1.386,2	1.250,2	6,8	7,0	6,7	6,4	5,8
Abruzzi e Molise	203.840	202.961	202.947	202.930	1.274,2	1.067,3	1.147,0	1.072,7	6,7	6,3	5,3	5,7	5,3
Campania	159.238	152.923	152.060	151.675	937,6	1.095,0	1.040,3	891,4	5,5	5,9	7,2	6,8	5,9
Puglie	316.208	280.158	279.521	278.021	3.832,9	2.154,6	1.858,5	1.793,2	10,1	12,1	7,7	6,6	6,4
Lucania	292.352	281.995	281.995	281.981	1.937,9	1.820,9	2.076,8	1.450,4	5,9	6,6	6,5	7,4	5,1
Calabria	188.981	187.705	186.406	186.346	876,8	833,3	807,8	369,9	4,0	4,6	4,4	4,3	2,0
Sicilia	307.438	282.490	286.226	284.918	1.736,1	1.075,0	1.362,9	1.380,0	5,0	5,6	3,8	4,8	4,8
Sardegna	1.133.412	1.125.592	1.122.505	1.116.258	8.351,3	7.862,8	5.562,9	5.607,0	7,0	7,4	7,0	5,0	5,0
ITALIA SETTENTRION.	1.322.724	1.299.695	1.299.317	1.298.065	7.815,3	7.453,8	8.234,8	7.543,8	5,8	5,9	5,7	6,3	5,8
ITALIA CENTRALE	582.569	548.484	545.829	545.591	3.391,4	3.331,5	3.433,9	3.069,8	5,7	5,8	6,1	6,3	5,6
ITALIA MERIDIONALE	1.160.619	1.105.742	1.102.929	1.100.953	8.859,4	6.971,1	6.930,4	5.577,6	6,8	7,6	6,3	6,3	5,1
ITALIA INSULARE	1.440.850	1.408.082	1.408.731	1.401.176	10.087,4	8.937,8	6.925,8	6.987,0	6,6	7,0	6,3	4,9	5,0
REGNO	<b>4.508.782</b>	<b>4.382.003</b>	<b>4.356.806</b>	<b>4.345.785</b>	<b>30.183,5</b>	<b>26.894,2</b>	<b>25.524,9</b>	<b>23.178,2</b>	<b>6,3</b>	<b>6,7</b>	<b>6,1</b>	<b>5,9</b>	<b>5,3</b>

*Segue: g) Foraggiere*  
**PRODUZIONE ACCESSORIA DI FORAGGIO (a)**  
*La produzione è espressa in fieno normale*

CIRCOSCRIZIONI	P R O D U Z I O N E (migliaia di quintali)				CIRCOSCRIZIONI	P R O D U Z I O N E (migliaia di quintali)			
	CATASTO	1936	1937	1938		CATASTO	1936	1937	1938
	AGRARIO 1929					AGRARIO 1929			
Alessandria . . . . .	589,7	627,9	647,4	488,5	Aquila degli Abruzzi . . . . .	455,4	584,3	584,3	584,3
Aosta . . . . .	274,2	252,3	387,1	329,0	Campobasso . . . . .	434,4	78,0	93,3	87,9
Asti . . . . .	222,4	497,0	409,0	526,0	Chieti . . . . .	219,9	203,7	224,1	153,9
Cuneo . . . . .	887,5	936,4	983,2	972,5	Pescara . . . . .	86,7	27,5	27,7	66,5
Novara . . . . .	355,9	368,9	442,6	450,1	Teramo . . . . .	140,6	261,3	261,5	262,0
Torino . . . . .	226,4	148,5	192,8	186,0					
Vercelli . . . . .	127,0	159,9	157,6	168,8	Avellino . . . . .	577,6	697,0	618,0	690,0
					Benevento . . . . .	867,7	746,5	811,5	653,3
Genova . . . . .	412,5	396,0	419,0	419,0	Napoli . . . . .	367,4	437,6	464,8	341,8
Imperia . . . . .	84,5	87,8	86,0	59,5	Salerno . . . . .	501,8	1.680,0	1.762,0	1.753,5
La Spezia . . . . .	109,9	132,0	134,9	123,2	Bari . . . . .	885,2	3.637,3	3.455,2	2.847,5
Savona . . . . .	607,6	174,0	154,0	135,0	Brindisi . . . . .	380,1	139,0	138,1	133,7
					Foggia . . . . .	1.950,6	1.206,8	1.286,8	1.352,2
Bergamo . . . . .	639,3	745,0	786,0	695,0	Ionio . . . . .	731,8	550,0	713,8	580,0
Brescia . . . . .	1.325,5	622,0	950,0	1.345,0	Lecce . . . . .	484,0	442,6	485,3	442,0
Como . . . . .	224,5	183,0	194,0	180,0	Matera . . . . .	1.042,2	835,5	840,5	790,0
Cremona . . . . .	177,1	206,5	220,4	157,0	Potenza . . . . .	1.570,8	1.120,6	1.163,1	854,8
Mantova . . . . .	637,6	467,9	529,1	519,0	Catanzaro . . . . .	1.242,3	1.240,3	1.323,7	1.265,3
Milano . . . . .	333,9	350,0	360,0	307,5	Cosenza . . . . .	812,5	810,5	854,5	682,2
Pavia . . . . .	266,1	272,2	470,2	395,4	Reggio di Calabria . . . . .	471,0	196,0	455,0	410,0
Sondrio . . . . .	149,6	136,8	134,0	137,5	Agrigento . . . . .	719,1	946,9	1.028,2	1.823,3
Varese . . . . .	270,7	306,0	335,0	223,0	Caltanissetta . . . . .	452,5	251,5	289,4	313,3
					Catania . . . . .	319,9	502,7	690,5	711,6
Bolzano . . . . .	513,7	616,2	620,0	582,0	Enna . . . . .	1.470,9	3.200,0	4.000,0	4.920,0
Trento . . . . .	400,6	696,0	797,0	738,0	Messina . . . . .	581,9	507,3	536,7	582,0
					Palermo . . . . .	1.314,7	352,5	1.309,1	1.404,8
Belluno . . . . .	254,9	274,0	281,0	275,0	Ragusa . . . . .	296,9	194,9	222,2	265,7
Friuli . . . . .	348,7	296,8	290,9	327,6	Siracusa . . . . .	500,8	120,4	216,0	276,0
Padova . . . . .	987,4	2.164,5	1.569,3	1.340,8	Trapani . . . . .	499,0	180,1	195,1	183,8
Rovigo . . . . .	487,9	882,5	995,0	1.029,5					
Treviso . . . . .	788,2	685,5	694,7	573,3	Cagliari . . . . .	1.979,4	1.799,3	1.831,9	1.700,3
Venezia . . . . .	1.102,8	856,0	834,0	1.290,0	Nuoro . . . . .	1.313,7	1.283,1	1.091,0	1.209,6
Verona . . . . .	434,1	345,0	384,0	374,0	Sassari . . . . .	1.691,9	1.686,7	1.586,6	1.515,0
Vicenza . . . . .	295,8	634,0	640,0	730,0					
					Piemonte . . . . .	2.683,1	2.990,9	3.219,7	3.120,9
Carnaro . . . . .	25,8	9,0	9,9	13,0	Liguria . . . . .	1.214,5	789,8	793,9	736,7
Gorizia . . . . .	113,1	81,8	77,1	115,7	Lombardia . . . . .	4.024,3	3.289,4	3.978,7	3.959,4
Istria . . . . .	332,3	368,1	421,9	337,8	Venezia Tridentina . . . . .	914,3	1.312,2	1.417,0	1.320,0
Trieste . . . . .	53,8	52,0	78,0	70,0	Veneto . . . . .	4.699,8	6.138,3	5.688,9	5.940,2
Zara . . . . .	6,7	6,0	6,6	6,6	Venezia Giulia e Zara . . . . .	531,7	516,9	593,5	543,1
					Emilia . . . . .	5.552,7	4.035,3	4.758,8	3.943,3
Bologna . . . . .	1.097,6	326,0	413,9	289,6	Toscana . . . . .	4.624,9	5.356,4	5.763,6	5.047,5
Ferrara . . . . .	573,9	415,0	482,0	390,0	Marche . . . . .	1.803,8	2.597,4	3.031,8	3.482,0
Forlì . . . . .	683,8	843,0	885,0	815,0	Umbria . . . . .	1.443,7	1.021,5	1.121,5	1.099,0
Modena . . . . .	577,1	470,8	630,8	356,0	Lazio . . . . .	3.769,0	3.610,2	3.337,3	3.299,9
Parma . . . . .	673,5	569,6	634,5	537,5	Abruzzi e Molise . . . . .	1.337,0	1.154,8	1.190,9	1.154,6
Piacenza . . . . .	687,7	325,0	370,0	377,0	Campania . . . . .	2.314,5	3.561,1	3.656,3	3.438,6
Ravenna . . . . .	697,4	505,9	655,9	652,2	Puglie . . . . .	4.431,7	5.975,7	6.079,2	5.355,4
Reggio nell'Emilia . . . . .	561,7	580,0	687,0	526,0	Lucania . . . . .	2.613,0	1.956,1	2.003,6	1.644,8
					Calabria . . . . .	2.525,8	2.246,8	2.633,2	2.357,5
Apuania . . . . .	60,0	97,0	93,7	120,5	Sicilia . . . . .	6.155,7	6.256,3	8.487,2	10.480,5
Arezzo . . . . .	864,0	1.457,0	1.635,0	1.308,0	Sardegna . . . . .	4.985,0	4.769,1	4.509,5	4.424,9
Firenze . . . . .	461,0	375,0	375,0	375,0					
Grosseto . . . . .	1.325,9	1.272,4	1.360,0	1.204,5	ITALIA SETTENTRIONALE . . . . .	19.620,4	19.072,8	20.450,5	19.563,6
Livorno . . . . .	310,2	256,5	283,2	268,3	ITALIA CENTRALE . . . . .	11.641,4	12.585,5	13.254,2	12.928,4
Lucca . . . . .	534,0	633,0	651,5	576,0	ITALIA MERIDIONALE . . . . .	13.222,0	14.894,5	15.563,2	13.950,9
Pisa . . . . .	433,3	747,0	747,0	654,0	ITALIA INSULARE . . . . .	11.140,7	11.025,4	12.996,7	14.905,4
Pistoia . . . . .	122,3	52,2	116,2	123,0					
Siena . . . . .	514,2	466,3	502,0	418,2	REGNO . . . . .	<b>55.024,5</b>	<b>57.578,2</b>	<b>62.264,8</b>	<b>61.348,3</b>
Ancona . . . . .	896,7	1.798,5	2.157,5	2.572,5					
Ascoli Piceno . . . . .	126,1	121,2	148,0	121,5					
Macerata . . . . .	522,4	337,7	356,3	438,0					
Pesaro e Urbino . . . . .	258,6	340,0	370,0	350,0					
Perugia . . . . .	1.379,9	971,0	1.071,0	1.028,0					
Terni . . . . .	63,8	50,5	50,5	71,0					
Frosinone . . . . .	692,9	610,0	596,0	559,1					
Littoria . . . . .	148,8	189,2	189,2	212,0					
Rieti . . . . .	1.099,2	862,4	855,1	900,4					
Roma . . . . .	751,7	1.021,6	979,5	949,1					
Viterbo . . . . .	1.076,4	927,0	717,5	679,3					

(a) Nei seminativi a riposo, nelle tare produttive, nei boschi e nelle colture legnose specializzate, negli incolti produttivi: dalla paglia dei cereali; da foglie e coltetti di barbabietole da zucchero; da cime, frasche, fronde, ecc.



h) Vi te

Numero d'ordine	CIRCOSCRIZIONI	SUPERFICIE IN CULTURA: (ettari)								PRODUZIONE (quintali)				PRODUZIONE PER ETTARO DELLA COLTURA SPECIALIZZATA (quintali)					Numero d'ordine
		CATASTO AGRARIO 1929		1936		1937		1938		CATASTO AGRARIO 1929	1936	1937	1938	CATASTO AGRARIO		1936	1937	1938	
		specializzata	promiscua	specializzata	promiscua	specializzata	promiscua	specializzata	promiscua					1923-28	1929				
1	Alessandria	52.112	8.786	57.665	8.227	57.977	8.256	58.046	8.276	1.948.893	1.813.290	1.374.300	1.704.640	35,0	34,3	29,0	21,4	27,2	1
2	Aosta	6.709	3.713	6.438	3.685	6.309	3.645	6.302	3.645	368.589	259.890	337.390	229.130	38,3	44,1	26,3	33,5	23,4	2
3	Asti	44.278	216	42.550	—	42.327	—	42.064	—	1.489.957	1.260.800	1.390.420	1.672.040	35,9	33,6	29,6	32,8	39,7	3
4	Cuneo	39.572	5.919	39.572	5.919	39.572	5.919	39.572	5.919	1.986.625	954.120	1.286.390	1.310.920	42,1	45,5	21,2	28,5	29,3	4
5	Novara	7.741	3.917	8.139	4.097	8.091	4.097	8.094	4.227	479.894	423.980	494.700	461.890	64,6	55,8	47,8	56,2	52,8	5
6	Torino	15.333	13.038	15.499	12.530	15.491	12.504	15.479	12.491	888.889	687.710	585.520	551.190	38,6	40,9	29,5	24,7	23,0	6
7	Vercelli	5.365	13.364	4.497	14.142	4.497	14.142	4.497	14.142	320.237	239.510	240.160	262.540	39,7	40,6	32,0	32,0	31,2	7
8	Genova	1.268	10.647	1.268	10.647	1.268	10.647	1.268	10.650	225.335	197.280	197.280	197.530	31,8	32,6	24,9	24,9	24,9	8
9	Imperia	2.914	2.146	2.914	2.146	2.914	2.146	2.914	2.146	205.713	140.550	132.580	132.010	54,7	57,5	35,6	33,6	33,3	9
10	La Spezia	2.269	13.470	1.946	13.455	1.936	13.450	1.932	13.450	447.611	217.410	356.440	386.230	64,7	63,0	21,5	26,1	27,7	10
11	Savona	3.583	8.404	3.568	7.670	3.568	7.670	3.568	7.670	432.277	289.060	301.160	252.250	78,0	77,9	33,4	36,5	29,5	11
12	Bergamo	5.657	10.584	5.657	11.315	5.657	11.315	5.636	11.315	385.681	246.820	311.730	341.540	60,5	44,0	30,0	35,0	43,4	12
13	Brescia	5.361	19.510	5.759	19.776	5.759	19.776	5.759	19.776	476.092	266.800	578.210	595.380	45,0	41,3	23,8	47,2	47,9	13
14	Como	341	9.427	257	9.547	257	9.547	257	9.547	138.519	104.520	126.670	164.560	62,0	57,9	28,7	34,2	43,1	14
15	Cremona	216	4.690	216	4.690	216	4.690	216	4.690	49.190	104.600	160.360	160.360	60,0	35,4	50,0	55,0	55,0	15
16	Mantova	1.729	91.819	2.249	90.098	2.293	89.721	2.217	89.190	300.588	946.580	821.800	610.460	54,7	28,3	36,6	35,0	26,4	16
17	Milano	860	1.083	865	1.078	865	1.078	865	1.078	124.393	84.240	96.960	71.080	117,3	111,2	70,0	79,7	55,0	17
18	Pavia	17.298	8.224	17.042	8.402	16.925	8.266	16.925	8.266	1.608.798	1.346.700	1.530.220	1.110.540	85,1	79,3	64,1	73,1	60,1	18
19	Sondrio	4.341	343	4.341	342	4.341	342	4.341	342	219.361	179.240	193.910	195.850	47,6	47,5	39,0	42,1	43,4	19
20	Varese	789	8.158	807	8.060	807	8.060	807	8.060	161.703	87.080	98.500	111.640	60,3	64,8	41,0	52,9	51,1	20
21	Bolzano	5.247	1.198	5.199	1.077	5.199	1.077	5.199	1.077	342.247	305.540	324.560	370.810	70,0	57,6	52,8	55,5	64,3	21
22	Trento	7.470	18.040	7.755	19.066	7.755	19.066	7.755	19.066	673.916	411.370	569.670	548.890	53,2	46,0	28,8	39,5	38,1	22
23	Belluno	710	10.737	735	10.850	735	10.865	735	10.865	69.771	37.710	47.480	89.120	18,9	17,1	12,3	14,4	35,0	23
24	Friuli	3.183	69.366	3.779	86.940	3.562	73.495	4.000	88.458	455.641	383.270	372.350	655.980	26,6	39,8	27,8	31,8	49,0	24
25	Padova	4.617	134.319	4.970	142.990	5.240	138.118	5.228	138.034	1.036.532	800.160	914.810	840.790	80,9	28,3	38,2	41,1	40,6	25
26	Rovigo	1.612	51.151	1.612	51.151	1.612	51.151	1.612	51.151	183.459	396.660	301.320	206.580	62,6	46,6	75,0	60,0	52,0	26
27	Treviso	3.435	127.407	6.555	114.445	6.695	112.120	6.695	112.120	759.491	528.140	663.790	1.156.780	44,5	37,1	23,7	28,7	50,2	27
28	Venezia	3.467	62.139	4.287	36.416	4.560	37.468	4.635	37.318	1.033.156	600.250	631.220	730.810	75,0	64,9	53,0	58,1	65,7	28
29	Verona	10.403	47.998	4.050	50.201	4.050	51.680	4.050	51.680	839.378	623.920	947.480	946.290	48,7	40,3	20,0	58,4	50,0	29
30	Vicenza	1.589	81.088	2.000	73.350	2.160	72.750	2.170	73.150	428.912	306.310	456.140	611.140	65,4	41,0	21,0	37,1	43,6	30
31	Carnaro	1.045	375	1.045	303	1.045	303	984	373	32.248	19.940	16.720	20.920	29,4	30,5	18,9	15,7	20,0	31
32	Corizia	5.511	8.077	5.511	7.329	5.560	7.329	5.584	7.350	226.856	154.520	198.870	268.160	34,0	37,0	26,2	33,3	44,1	32
33	Istria	12.426	22.712	12.532	20.944	12.559	20.941	12.576	20.864	902.472	478.040	520.720	656.400	38,8	41,4	21,2	21,2	28,2	33
34	Trieste	2.276	2.732	2.293	2.733	2.293	2.733	2.280	2.732	142.004	103.450	192.390	154.860	43,8	52,9	27,7	54,8	44,9	34
35	Zara	1.003	—	1.003	—	1.003	—	1.003	—	44.140	36.110	34.100	35.110	48,5	44,0	36,0	34,0	35,0	35
36	Bologna	5.640	123.787	6.430	121.626	6.520	121.626	6.825	120.350	944.340	813.460	670.640	892.070	40,9	40,9	38,1	31,2	34,6	36
37	Ferrara	1.452	51.405	1.710	59.690	1.710	59.690	1.710	59.690	172.858	462.770	518.540	249.970	46,4	31,3	45,5	72,6	38,9	37
38	Forlì	2.671	115.129	2.906	115.390	2.860	114.916	2.862	114.916	266.743	677.080	739.300	834.900	56,6	57,4	48,3	48,9	49,5	38
39	Modena	1.150	102.968	1.146	103.523	1.146	103.523	1.146	103.523	676.689	1.075.500	1.172.640	1.411.530	29,0	19,7	22,5	24,2	17,6	39
40	Parma	1.696	85.807	1.767	86.695	1.767	86.695	1.763	86.735	524.069	657.680	964.760	590.760	38,6	48,3	39,9	60,6	38,0	40
41	Piacenza	3.392	27.446	3.520	25.835	3.520	25.835	3.520	25.835	667.845	472.550	639.540	409.750	80,1	79,1	48,2	70,3	48,5	41
42	Ravenna	489	84.426	489	84.345	489	84.345	489	84.345	1.489.420	1.384.450	1.125.420	1.772.490	57,4	69,3	79,1	67,8	68,7	42
43	Reggio nell'Emilia	467	101.799	467	101.781	467	101.781	467	101.781	776.463	1.244.200	1.467.820	1.127.080	27,9	20,9	17,8	23,1	18,9	43
44	Apuania	1.259	15.876	1.269	15.866	1.269	15.866	1.243	15.866	546.257	284.490	302.920	445.400	85,9	87,5	39,1	41,2	59,8	44
45	Arezzo	3.183	92.257	3.193	92.266	3.193	92.266	3.193	92.266	1.483.010	1.151.230	1.043.950	1.082.590	42,8	43,5	41,5	45,4	47,5	45
46	Firenze	1.289	131.105	1.395	141.854	1.395	141.854	1.395	141.854	1.580.827	910.040	1.448.920	1.568.900	52,3	54,5	27,3	45,8	49,8	46
47	Grosseto	2.785	7.357	2.785	7.357	2.785	7.357	2.785	7.357	231.564	179.820	174.150	215.550	51,7	51,0	35,4	36,0	40,6	47
48	Livorno	5.224	12.656	5.552	12.508	5.567	12.508	5.642	14.724	469.679	204.810	365.450	447.650	63,2	65,6	29,1	53,4	58,5	48
49	Lucca	3.270	26.703	3.270	27.270	3.270	27.270	3.641	27.270	453.614	242.700	378.110	431.930	48,3	46,0	25,5	43,1	47,5	49
50	Pisa	4.829	52.659	4.893	53.783	4.893	53.783	4.893	53.783	1.200.340	1.239.960	1.813.120	1.433.780	64,4	58,7	58,7	79,2	70,9	50
51	Pistoia	2.362	25.112	2.386	25.112	2.386	25.112	2.386	25.112	609.015	248.150	448.590	341.130	52,6	56,2	35,0	50,0	45,0	51
52	Siena	1.594	74.080	1.595	74.080	1.595	74.080	1.596	74.087	1.204.026	885.730	894.760	1.073.990	37,9	38,1	25,3	26,6	31,5	52
53	Ancona	3.388	88.671	3.388	88.671	3.388	88.671	3.388	88.671	1.105.643	887.790	551.030	885.240	66,9	67,6	54,5	35,8	53,6	53
54	Ascoli Piceno	1.509	96.805	1.592	96.988	1.592	96.988	1.592	96.988	1.197.227	734.340	574.510	831.130	66,7	73,0	44,5	47,2	43,5	54
55	Macerata	2.350	101.434	2.350	101.434	2.350	101.434	2.350	101.434	1.601.833	1.410.970	932.410	1.094.400	63,4	72,2	58,7	50,2	56,8	55
56	Pesaro e Urbino	1.270	76.797	4.385	75.030	4.385	75.030	4.385	75.030	921.062	712.200	501.170	751.490	62,4	61,7	51,5	36,2	34,2	56
57	Perugia	1.743	141.982	1.746	141.982	1.746	141.982	1.746	141.982	2.508.600	1.858.260	1.401.130	1.415.160	49,5	55,6	42,4	32,2	35,7	57
58	Terni	1.298	50.673	1.451	50.520	1.451	50.520	1.451	50.520	575.053	352.140	311.640	417.520	68,8	71,7	42,9	44,4	72,0	58
59	Frosinone	2.938																	

Segue: h)

Vite

Numero d'ordine	CIRCOSCRIZIONI	SUPERFICIE IN CULTURA: (ettari)								PRODUZIONE (quintali)				PRODUZIONE PER ETTARO DELLA COLTURA SPECIALIZZATA (quintali)				Numero d'ordine	
		CATASTO AGRARIO 1929		1936		1937		1938		CATASTO AGRARIO 1929	1936	1937	1938	CATASTO AGRARIO		1936	1937		1938
		specializzata	promiscua	specializzate	promiscua	specializzata	promiscua	specializzata	promiscua					1923-28	1929				
64	Aquila degli Abruzzi. . . . .	16.175	5.051	15.430	5.772	15.379	5.753	15.333	5.730	618.087	218.900	197.400	340.290	40,3	35,3	11,4	10,4	18,2	64
65	Campobasso . . . . .	17.400	1.900	17.400	1.900	17.400	1.900	17.400	1.900	561.352	344.070	453.600	413.410	46,3	28,1	18,1	23,4	65	65
66	Chieti . . . . .	12.268	1.872	12.268	1.872	12.268	1.872	12.268	1.872	617.426	562.770	522.640	564.710	44,0	48,6	44,6	41,4	45,1	66
67	Pescara . . . . .	8.251	112	9.961	172	9.961	172	9.961	172	306.219	453.590	276.060	278.790	35,2	36,9	44,7	27,1	27,3	67
68	Teramo . . . . .	8.150	23.071	8.183	22.942	8.183	22.942	8.183	22.942	1.027.360	952.300	833.600	878.000	37,8	39,8	34,4	32,0	34,5	68
69	Avellino . . . . .	5.375	50.349	5.475	50.285	5.470	50.285	5.550	50.400	1.123.495	692.820	532.360	1.278.130	30,9	32,4	13,6	10,9	29,9	69
70	Benevento . . . . .	12.022	37.155	11.758	36.811	11.758	36.811	11.758	36.811	957.841	895.990	727.920	1.081.050	45,2	44,3	43,7	34,2	51,2	70
71	Napoli . . . . .	21.934	55.918	21.934	54.645	21.934	54.645	21.523	55.918	3.077.208	2.303.520	1.719.880	2.280.170	57,8	62,1	39,7	30,8	37,7	71
72	Salerno . . . . .	12.905	23.903	12.905	23.899	12.905	23.899	12.905	23.903	961.530	945.050	798.660	984.070	38,9	41,8	33,2	27,7	33,3	72
73	Bari . . . . .	49.035	11.129	54.535	12.818	54.535	12.818	54.805	12.818	1.598.821	1.673.260	1.363.470	1.402.750	32,7	27,0	25,7	20,7	21,6	73
74	Brindisi . . . . .	22.788	3.705	23.450	3.453	23.670	3.360	23.840	3.360	1.223.101	787.460	745.200	837.510	55,0	52,4	29,8	28,2	31,7	74
75	Foggia . . . . .	20.477	4.448	16.455	11.283	19.595	8.143	20.477	4.448	1.465.381	937.930	975.250	872.250	52,0	62,9	36,0	36,0	38,5	75
76	Ionio . . . . .	24.106	53	30.050	—	30.140	—	32.690	—	1.709.546	937.740	1.148.830	1.690.180	63,4	70,9	31,2	38,1	51,7	76
77	Lecce . . . . .	36.319	1.087	37.804	750	37.804	750	37.804	750	1.497.039	1.245.990	1.450.840	1.312.300	46,9	41,2	32,9	38,3	34,7	77
78	Matera . . . . .	2.853	—	2.853	—	2.853	—	2.853	—	93.626	68.450	83.780	102.780	25,2	32,8	24,0	29,4	36,0	78
79	Potenza . . . . .	11.496	1.653	11.416	1.691	11.416	1.735	11.492	1.781	531.654	309.800	264.600	614.410	41,5	44,5	25,2	21,6	50,0	79
80	Catanzaro . . . . .	17.895	2.725	17.900	2.696	17.901	2.719	17.901	2.719	879.154	460.060	337.770	563.520	32,3	46,7	24,2	17,9	30,0	80
81	Cosenza . . . . .	8.923	15.963	9.444	16.160	9.444	16.160	9.444	16.160	209.825	165.090	238.510	322.550	16,4	20,2	13,8	21,6	28,7	81
82	Reggio di Calabria . . . . .	12.848	4.973	14.830	2.251	14.830	2.251	14.830	2.251	712.977	211.100	172.630	459.410	51,6	54,3	14,1	11,5	30,7	82
83	Agrigento . . . . .	10.999	12	12.049	—	12.107	—	12.107	—	474.959	401.380	300.040	361.110	36,8	43,1	33,3	24,8	29,8	83
84	Caltanissetta . . . . .	10.095	350	10.099	350	10.145	150	10.207	88	591.524	368.800	302.190	456.820	39,7	58,6	29,5	44,5	84	84
85	Catania . . . . .	38.630	6.650	38.630	6.650	38.630	6.650	38.630	6.650	1.825.979	1.190.330	1.065.990	1.551.630	42,7	47,2	30,7	27,5	40,1	85
86	Enna . . . . .	3.425	4.320	4.320	—	4.330	—	4.330	—	96.950	64.950	43.300	86.600	26,4	28,3	15,0	10,0	20,0	86
87	Messina . . . . .	23.605	222	23.617	222	23.621	222	23.621	222	1.402.389	610.530	357.810	807.820	50,4	59,3	25,8	15,1	34,1	87
88	Palermo . . . . .	22.032	321	22.195	315	22.195	315	22.779	315	897.213	290.890	478.810	1.125.550	41,9	40,4	13,0	21,3	49,1	88
89	Ragusa . . . . .	21.082	—	20.860	—	20.860	—	20.860	—	913.305	700.460	465.260	465.260	39,9	43,3	33,6	22,3	22,3	89
90	Siracusa . . . . .	12.311	—	12.311	—	12.311	—	12.311	—	406.643	286.010	161.540	300.480	31,8	33,0	23,2	13,1	24,4	90
91	Trapani . . . . .	51.064	833	47.926	833	48.789	833	48.789	833	1.799.656	1.462.900	1.250.020	1.741.090	36,1	34,9	30,2	25,3	35,3	91
92	Cagliari . . . . .	19.195	14	19.401	—	19.398	—	19.414	—	662.943	62.720	439.440	593.950	34,0	34,5	3,2	22,7	30,6	92
93	Nuoro . . . . .	7.062	—	7.062	—	7.062	—	7.062	—	192.245	46.240	185.840	194.840	27,2	27,1	6,5	26,3	27,1	93
94	Sassari . . . . .	7.387	—	7.500	—	7.500	—	7.500	—	403.780	80.970	145.130	410.500	52,7	54,7	10,8	19,4	54,7	94
1	Piemonte . . . . .	171.110	48.953	174.360	48.600	174.264	48.563	174.054	48.700	7.483.084	5.639.300	5.708.880	6.192.350	38,8	38,9	28,3	28,4	31,5	1
2	Liguria . . . . .	10.034	34.667	9.696	33.918	9.686	33.913	9.682	33.916	1.310.936	844.320	987.460	968.020	62,4	62,9	30,6	32,0	29,7	2
3	Lombardia . . . . .	36.592	153.838	37.193	153.308	37.120	152.795	37.023	152.284	3.464.325	3.366.580	3.918.360	3.361.410	69,4	62,7	47,4	56,6	51,2	3
4	Venezia Tridentina . . . . .	12.717	19.238	12.954	20.143	12.954	20.143	12.954	20.143	1.016.163	716.910	894.230	919.700	60,1	50,8	38,4	45,9	48,6	4
5	Veneto . . . . .	29.016	584.205	27.988	566.343	28.614	547.647	29.125	562.776	4.806.340	3.676.420	4.334.590	5.237.490	54,7	40,7	33,2	42,3	53,4	5
6	Venezia Giulia e Zara . . . . .	22.261	33.896	22.384	31.309	22.460	31.306	22.427	31.319	1.347.720	792.060	962.800	1.135.450	38,3	41,1	23,6	27,9	33,8	6
7	Emilia . . . . .	16.957	692.767	18.435	698.330	18.479	698.395	18.782	697.175	6.118.427	6.787.690	7.298.660	7.288.550	50,9	49,9	42,1	48,4	39,7	7
8	Toscana . . . . .	25.795	437.903	26.338	450.096	26.353	450.096	26.774	452.319	7.778.332	5.346.930	6.869.970	7.040.920	55,8	55,5	37,0	51,2	52,9	8
9	Marche . . . . .	8.517	363.707	11.715	362.123	11.715	362.123	11.715	362.123	4.825.765	3.745.300	2.559.120	3.562.260	65,2	68,9	40,4	40,4	45,6	9
10	Umbria . . . . .	3.041	192.655	3.197	192.502	3.197	192.502	3.197	192.502	3.083.653	2.210.400	1.712.770	1.832.680	57,7	62,5	42,6	37,7	52,2	10
11	Lazio . . . . .	51.823	159.439	54.702	158.423	51.022	158.429	54.825	158.438	4.148.864	3.044.120	3.111.570	4.477.190	43,8	44,0	35,7	29,8	48,9	11
12	Abruzzi e Molise . . . . .	62.244	32.006	63.242	32.658	63.191	32.639	63.145	32.616	3.130.444	2.531.630	2.283.300	2.475.200	41,7	36,7	27,9	25,6	28,0	12
13	Campania . . . . .	52.236	167.325	52.072	165.640	52.067	165.640	51.736	167.032	6.120.074	4.837.380	3.778.820	5.623.420	47,5	49,9	36,3	28,7	38,8	13
14	Puglie . . . . .	152.725	20.422	162.294	28.304	165.744	25.071	169.616	21.376	7.493.888	5.582.380	5.683.590	6.114.990	46,9	45,9	30,0	30,8	33,8	14
15	Lucania . . . . .	14.259	1.653	14.269	1.691	14.269	1.735	14.345	1.781	625.280	378.250	348.380	717.190	38,3	42,2	24,9	23,2	47,2	15
16	Calabrie . . . . .	39.666	23.661	42.174	21.107	42.175	21.130	42.175	21.130	1.801.956	836.250	748.910	1.345.480	35,0	43,2	18,3	16,5	30,0	16
17	Sicilia . . . . .	193.243	8.038	192.007	8.370	192.988	8.170	193.634	8.108	8.408.618	5.376.250	4.424.960	6.896.360	40,0	43,4	27,8	22,8	35,4	17
18	Sardegna . . . . .	33.644	14	33.963	—	33.960	—	33.976	—	1.258.968	189.930	770.410	1.199.290	36,7	37,4	5,6	22,7	35,3	18
19	ITALIA SETTENTRIONALE . . . . .	298.687	1.567.564	303.010	1.551.951	303.577	1.532.762	304.047	1.546.293	25.546.995	21.823.280	24.104.980	25.102.970	46,4	44,0	32,1	35,2	37,0	19
20	ITALIA CENTRALE . . . . .	89.176	1.153.704	95.952	1.163.144	92.287	1.163.150	96.511	1.165.382	19.836.614	14.346.750	14.253.430	16.913.050	49,8	50,3	38,4	37,5	49,7	20
21	ITALIA MERIDIONALE . . . . .	321.130	245.067	334.051	249.400	337.446	246.215	341.017	243.935	19.171.642	14.165.890	12.843.000	16.276.280	44,1	44,3	28,9	27,4	33,6	21
22	ITALIA INSULARE . . . . .	226.887	8.052	225.970	8.370	226.948	8.170	227.610	8.108	9.667.586	5.566.180	5.195.370	8.095.650	39,6	42,5	24,5	22,8	35,4	22
	REGNO . . . . .	935.880	2.974.387	958.883	2.972.865	960.258	2.950.287	969.185	2.963.718	74.222.837	55.802.100	56.398.780	66.387.850	44,3	44,3	28,8	28,7	36,7	

i) Uva da vino destinata al consumo diretto e uva da tavola  
(Quintali)

CIRCOSCRIZIONI	UVA DA VINO DESTINATA AL CONSUMO DIRETTO				UVA DA TAVOLA			
	CATASTO AGRARIO 1929	1936	1937	1938	CATASTO AGRARIO 1929	1936	1937	1938
Alessandria	35.080	72.270	58.340	57.230	—	24.170	24.520	24.610
Aosta	5.529	4.140	12.850	11.850	—	1.580	1.600	1.020
Asti	35.759	65.460	74.960	67.860	—	1.000	820	580
Cuneo	27.813	13.150	13.030	12.140	—	3.930	5.470	5.870
Novara	6.719	40.990	38.710	34.780	20.635	—	—	150
Torino	2.521	9.450	9.400	8.570	29.270	28.330	26.020	21.740
Vercelli	5.444	2.190	2.200	2.190	—	1.760	1.630	1.600
Genova	31.998	29.580	29.580	29.580	1.803	—	—	—
Imperia	7.611	3.900	3.710	3.900	2.880	2.890	2.740	2.760
La Spezia	2.094	650	760	850	63.054	3.070	2.930	3.240
Savona	18.156	30.000	34.000	22.000	18.156	16.000	22.000	22.000
Bergamo	16.970	30.500	25.700	25.560	386	840	800	800
Brescia	—	25.000	27.000	27.000	—	3.090	5.500	5.500
Como	4.710	14.270	16.100	17.020	277	—	—	—
Cremona	984	—	—	—	—	—	—	—
Mantova	14.128	46.720	40.730	36.400	1.503	3.270	2.600	1.900
Milano	5.476	4.000	5.000	3.500	305	2.040	2.030	1.740
Pavia	—	37.520	38.480	30.510	—	9.040	10.350	8.300
Varese	13.421	10.250	11.580	13.600	28.136	12.190	14.430	14.800
Bolzano	18.226	15.000	14.400	14.500	16.391	14.000	13.000	13.000
Trento	77.571	11.040	11.100	11.900	12.178	1.500	1.170	1.090
Belluno	—	260	510	560	—	—	—	—
Friuli	8.202	6.140	7.250	7.960	911	960	1.170	1.490
Padova	23.091	31.500	30.000	30.800	1.963	1.060	990	1.060
Rovigo	—	2.400	2.200	2.000	—	1.160	800	730
Treviso	9.232	1.830	2.370	2.990	6.195	2.630	4.200	5.430
Venezia	41.326	11.790	11.820	11.360	13.431	11.760	6.570	5.400
Verona	15.948	9.950	9.950	10.450	5.036	6.670	8.530	9.330
Vicenza	7.022	8.250	15.300	15.300	1.623	3.860	3.810	3.550
Carnaro	351	4.580	3.990	2.500	3.350	210	170	150
Gorizia	11.343	10.430	11.170	11.150	2.269	1.780	2.590	2.950
Istria	63.447	29.740	29.880	37.740	28.753	6.950	6.790	4.460
Trieste	12.490	6.150	9.410	9.550	1.484	530	860	750
Zara	2.869	2.000	2.280	2.400	—	20	20	20
Bologna	19.113	17.750	18.130	26.310	79.965	56.310	43.350	47.050
Ferrara	—	11.800	11.800	9.620	6.806	5.300	1.500	1.780
Forlì	27.329	35.200	30.500	32.900	708	1.180	1.500	1.500
Modena	53.351	31.490	35.090	42.350	13.426	4.000	3.000	3.040
Farma	14.674	35.440	20.920	15.540	3.144	4.060	4.100	1.930
Piacenza	17.406	9.450	10.100	7.250	57.581	35.860	51.340	35.660
Ravenna	7.282	2.690	2.180	3.480	—	130	120	110
Reggio nell'Emilia	24.070	41.300	35.000	22.500	776	850	1.100	870
Apuania	7.643	7.040	7.570	8.900	1.317	50	50	240
Arezzo	—	43.960	38.900	50.200	5.410	2.210	1.810	1.970
Firenze	56.909	35.840	35.840	36.180	1.477	1.170	2.030	2.700
Grosseto	7.873	5.600	5.250	5.250	1.158	1.500	1.600	1.800
Livorno	2.108	24.300	26.800	29.370	31.395	7.750	14.720	17.130
Luca	14.691	20.100	26.250	24.100	614	870	1.060	1.170
Luca	3.761	30.400	36.010	27.440	77.706	54.250	68.280	63.530
Pisa	—	9.000	12.000	12.000	4.193	—	—	—
Pistoia	—	25.700	28.500	28.500	—	—	—	—
Siena	—	—	—	—	—	—	—	—
Ancona	24.324	28.290	20.400	23.150	—	1.850	1.260	1.980
Ascoli Piceno	1.083	13.370	10.160	10.150	3.707	840	860	900
Macerata	—	12.070	10.720	10.810	20.006	—	—	—
Pesaro e Urbino	23.032	3.330	3.160	9.000	154	490	540	800
Perugia	124.762	111.470	70.060	79.950	—	120	120	120
Terni	18.588	11.400	11.600	12.400	1.150	330	390	440
Frosinone	15.454	8.390	19.360	19.150	—	—	—	—
Littoria	1.948	3.650	3.730	4.900	101.163	95.000	95.850	59.950
Rieti	—	3.270	3.080	3.500	1.273	—	—	—
Roma	34.556	42.270	94.370	98.910	140.258	42.450	49.260	51.450
Viterbo	9.191	11.100	11.450	11.600	919	30	30	80

Segue: i) Uva da vino destinata al consumo diretto e uva da tavola

(Quintali)

CIRCOSCRIZIONI	UVA DA VINO DESTINATA AL CONSUMO DIRETTO				UVA DA TAVOLA			
	CATASTO AGRARIO 1929	1936	1937	1938	CATASTO AGRARIO 1929	1936	1937	1938
Aquila degli Abruzzi . . . . .	9.271	12.430	12.300	12.320	—	—	—	—
Campobasso . . . . .	—	8.260	7.940	7.240	—	—	—	—
Chieti . . . . .	12.966	8.640	7.770	10.090	41.368	44.200	98.590	150.160
Pescara . . . . .	41.952	21.020	10.940	13.260	—	2.940	3.350	3.700
Teramo . . . . .	—	13.280	17.490	17.500	70.888	16.930	33.480	34.000
Avellino . . . . .	75.274	7.500	6.000	10.000	6.741	800	600	1.130
Benevento . . . . .	4.964	32.300	29.260	55.200	566	310	300	340
Napoli . . . . .	123.008	156.220	151.350	151.630	83.085	56.050	55.190	43.480
Salerno . . . . .	7.792	12.080	12.200	20.400	11.538	12.400	6.950	12.080
Bari . . . . .	—	68.470	57.650	59.560	94.330	81.230	69.100	127.610
Brindisi . . . . .	35.443	23.550	26.900	29.700	14.308	11.390	10.930	11.220
Foggia . . . . .	11.723	12.830	9.550	7.900	123.092	66.470	62.820	52.420
Ionio . . . . .	—	84.440	87.460	84.750	27.353	45.050	49.970	71.020
Lecce . . . . .	1.497	21.230	19.050	14.900	13.866	22.960	15.290	13.720
Matera . . . . .	—	2.100	1.350	1.500	—	—	—	—
Potenza . . . . .	6.783	5.850	6.200	7.290	12.782	4.150	3.780	8.430
Catanzaro . . . . .	16.704	9.590	9.470	13.230	31.650	17.160	21.610	23.310
Cosenza . . . . .	9.652	7.550	11.150	12.230	3.567	1.410	1.840	2.110
Reggio di Calabria . . . . .	51.334	8.430	5.070	12.430	16.398	4.570	3.570	7.620
Agrigento . . . . .	9.024	50.590	28.460	30.130	5.225	5.630	4.950	5.610
Caltanissetta . . . . .	14.788	5.790	4.550	6.350	5.915	2.740	2.220	3.070
Catania . . . . .	69.387	38.420	39.950	55.870	5.478	5.090	4.240	5.790
Enna . . . . .	—	3.500	3.000	3.200	5.235	2.900	1.400	1.500
Messina . . . . .	43.474	25.260	21.420	28.250	29.450	38.340	25.010	43.790
Palermo . . . . .	10.713	16.310	26.810	16.750	40.204	3.260	5.900	33.630
Ragusa . . . . .	13.700	43.880	20.130	20.130	75.804	39.130	25.840	25.840
Siracusa . . . . .	10.979	6.560	4.750	5.200	—	5.130	3.150	4.000
Trapani . . . . .	52.190	106.470	98.950	104.750	181.765	61.150	52.710	76.470
Cagliari . . . . .	13.259	11.390	43.800	45.350	10.607	1.600	11.400	12.920
Nuoro . . . . .	577	1.160	4.650	5.050	4.614	2.460	9.650	10.550
Sassari . . . . .	6.460	5.930	11.630	29.420	6.864	920	1.940	6.670
Piemonte . . . . .	118.865	207.650	209.490	194.620	49.905	60.770	60.060	55.570
Liguria . . . . .	59.859	64.130	68.050	56.330	85.893	21.960	27.670	28.000
Lombardia . . . . .	55.689	168.260	164.590	153.590	30.607	30.470	35.710	33.040
Venezia Tridentina . . . . .	95.797	26.040	25.500	26.400	28.569	15.500	14.170	14.090
Veneto . . . . .	104.821	72.120	79.400	81.420	29.159	23.100	26.070	26.990
Venezia Giulia e Zara . . . . .	90.500	52.900	56.730	63.340	35.556	9.490	10.430	8.330
Emilia . . . . .	163.225	185.120	163.720	159.950	162.406	107.690	106.010	91.940
Toscana . . . . .	92.985	201.940	217.120	221.940	123.270	67.800	89.550	88.540
Marche . . . . .	48.439	57.060	44.440	53.110	23.867	3.180	2.660	3.680
Umbria . . . . .	143.350	122.870	81.660	92.350	1.150	450	510	560
Lazio . . . . .	61.149	68.680	131.990	138.060	243.613	137.480	145.140	111.480
Abruzzi e Molise . . . . .	64.189	63.630	56.440	60.410	112.256	64.070	135.420	187.860
Campania . . . . .	211.118	208.100	198.820	237.230	101.930	69.560	63.040	57.030
Puglie . . . . .	43.663	210.520	200.610	196.810	272.949	227.100	208.110	275.990
Lucania . . . . .	6.783	7.950	7.550	8.790	12.782	4.150	3.780	8.430
Calabrie . . . . .	77.690	25.570	25.690	37.890	51.615	23.140	27.020	33.040
Sicilia . . . . .	224.255	296.780	248.030	270.630	349.076	163.370	125.420	199.700
Sardegna . . . . .	20.296	18.480	60.090	79.820	22.035	4.980	22.990	30.140
ITALIA SETTENTRIONALE . . . . .	638.756	776.220	767.480	735.650	422.395	273.980	280.120	257.960
ITALIA CENTRALE . . . . .	345.923	450.550	475.210	505.460	391.900	208.910	237.860	204.260
ITALIA MERIDIONALE . . . . .	408.443	515.770	489.110	541.130	551.532	388.020	437.370	562.350
ITALIA INSULARE . . . . .	244.551	315.260	308.110	350.450	371.161	168.350	148.410	229.840
REGNO . . . . .	<b>1.687.673</b>	<b>2.057.800</b>	<b>2.039.910</b>	<b>2.132.690</b>	<b>1.736.938</b>	<b>1.039.260</b>	<b>1.103.760</b>	<b>1.254.410</b>

Numero d'ordine	CIRCOSCRIZIONI	SUPERFICIE IN CULTURA (ettari)					
		CATASTO AGRARIO 1929		1936		1937	
		specializzata	promiscua	specializzata	promiscua	specializzata	promiscua
1	Genova	9.641	2.876	9.641	2.876	9.641	2.876
2	Imperia	18.157	80	18.268	126	18.268	126
3	La Spezia	3.704	4.285	3.543	4.446	3.545	4.455
4	Savona	11.153	1.873	11.153	1.556	11.153	1.556
5	Bergamo	27	262	27	240	27	240
6	Brescia	1.212	1.740	1.212	1.725	1.212	1.725
7	Como	29	1.432	29	1.432	29	1.432
8	Mantova	3	—	—	—	—	—
9	Trento	282	—	282	—	320	—
10	Padova	119	—	99	630	99	630
11	Treviso	8	3.190	7	19	9	26
12	Verona	1.566	4.599	1.473	4.692	1.473	4.692
13	Vicenza	197	—	207	—	214	—
14	Carnaro	320	261	320	—	320	—
15	Istria	8.326	9.471	7.451	8.422	7.320	8.538
16	Trieste	—	94	—	—	—	—
17	Zara	146	610	146	610	146	610
18	Forlì	524	14.416	600	14.395	600	14.395
19	Ravenna	—	88	—	88	—	88
20	Apuania	2.587	3.251	2.587	3.251	2.587	3.251
21	Arezzo	6.411	13.906	6.412	13.924	6.412	13.924
22	Firenze	—	95.163	—	95.163	—	95.163
23	Grosseto	7.615	10.333	7.615	10.333	7.615	10.233
24	Livorno	4.077	6.401	4.093	7.022	4.093	7.022
25	Lucca	5.451	2.841	5.451	2.841	5.451	2.850
26	Pisa	5.683	13.899	5.683	13.899	5.683	13.899
27	Pistoia	7.793	2.177	7.814	2.177	7.814	2.177
28	Siena	637	47.746	643	47.746	643	47.799
29	Ancona	—	84.197	—	84.197	—	84.197
30	Ascoli Piceno	—	59.863	—	60.779	—	60.779
31	Macerata	—	11.903	—	11.903	—	11.903
32	Pesaro e Urbino	1.054	4.513	1.110	4.493	1.110	4.493
33	Perugia	5.381	32.745	5.381	32.745	5.381	32.745
34	Terni	4.359	18.310	4.359	18.310	4.359	18.310
35	Frosinone	23.412	13.036	26.671	13.036	26.671	13.123
36	Littoria	12.839	9.202	12.751	8.985	12.755	8.985
37	Rieti	10.607	10.403	10.815	10.403	10.815	10.403
38	Roma	17.868	25.863	18.385	26.710	18.385	26.710
39	Viterbo	11.523	18.025	11.575	18.082	11.579	18.087
40	Aquila degli Abruzzi	1.587	5.965	1.587	5.965	1.587	5.965
41	Campobasso	3.375	32.958	3.375	32.958	3.375	32.958
42	Chieti	6.704	78.353	6.704	78.353	6.704	78.353
43	Pescara	2.690	27.396	2.683	27.061	2.683	27.241
44	Teramo	8	26.866	8	27.051	8	27.051
45	Avellino	2.989	22.185	2.955	22.120	3.150	22.180
46	Benevento	12.033	40.366	12.033	40.366	12.033	40.366
47	Napoli	13.166	9.385	13.166	9.385	13.166	9.385
48	Salerno	29.424	28.172	29.424	28.172	29.424	28.172

D) O

livo

Numero d'ordine	1938		PRODUZIONE (quintali)				PRODUZIONE PER ETTARO DELLA CULTURA SPECIALIZZATA (quintali)				Numero d'ordine	
	specializzata	promiscua	CATASTO AGRARIO 1929	1936	1937	1938	CATASTO AGRARIO		1936	1937		1938
							1923-38	1929				
1	9.641	2.876	204.323	55.110	17.370	138.770	20,0	20,5	5,1	1,6	11,5	1
2	18.268	126	487.936	901.440	272.850	856.780	28,6	26,8	49,3	14,9	46,8	2
3	3.545	4.455	51.307	49.840	39.810	56.350	9,3	9,4	7,5	5,5	8,4	3
4	11.153	1.556	186.455	255.800	20.980	229.400	15,9	15,8	21,1	1,8	19,2	4
5	27	240	552	1.130	1.150	630	13,8	9,3	15,2	15,9	10,0	5
6	1.212	1.725	17.422	22.860	40.700	14.460	12,5	10,7	10,7	18,4	5,4	6
7	29	1.432	1.217	1.530	1.240	970	8,6	7,3	11,0	9,0	6,9	7
8	—	—	50	—	—	—	16,7	16,7	—	—	—	8
9	320	—	6.466	7.000	8.000	2.560	15,8	22,9	24,8	25,0	8,0	9
10	99	630	26	2.010	2.660	2.360	5,4	0,4	10,0	14,0	11,0	10
11	9	26	429	150	60	60	6,3	3,8	5,7	3,3	3,3	11
12	1.473	4.692	27.157	43.150	55.140	20.960	14,1	12,2	18,7	20,7	8,7	12
13	247	—	552	2.790	2.020	2.640	7,5	2,8	13,5	9,4	10,7	13
14	320	—	—	1.400	600	700	3,2	—	4,4	1,9	2,2	14
15	7.336	8.548	39.309	51.880	92.370	67.740	11,3	5,2	4,2	8,1	5,6	15
16	—	—	—	—	150	150	—	—	—	—	—	16
17	146	610	2.963	1.100	13.100	4.420	7,5	7,5	5,0	61,0	20,0	17
18	633	14.640	25.528	28.770	60.840	53.200	25,5	13,3	12,8	26,7	22,0	18
19	—	88	444	350	440	440	—	—	—	—	—	19
20	2.687	3.400	36.986	32.770	15.230	14.110	9,2	9,2	6,7	3,5	3,2	20
21	6.412	13.924	71.388	103.330	116.690	76.230	14,0	5,5	8,1	8,2	5,6	21
22	—	95.163	168.103	198.380	268.970	267.610	—	—	—	—	—	22
23	7.615	10.233	189.199	114.840	165.720	193.450	13,5	14,5	9,5	13,4	15,3	23
24	4.093	7.022	111.944	24.810	81.550	109.500	15,6	17,8	4,1	13,1	18,1	24
25	5.451	2.850	91.063	80.020	28.930	130.250	17,3	14,8	12,9	4,4	21,8	25
26	5.683	13.899	177.724	79.750	106.820	174.500	18,7	15,8	5,8	8,1	15,7	26
27	7.814	2.177	63.098	25.820	44.670	31.970	6,6	6,8	2,8	4,9	3,5	27
28	643	47.799	138.277	122.160	155.020	122.240	12,1	11,8	11,9	14,4	11,0	28
29	—	84.197	8.319	15.780	35.570	6.120	—	—	—	—	—	29
30	—	60.954	5.730	27.580	36.290	26.690	—	—	—	—	—	30
31	—	11.903	12.960	38.060	49.800	38.020	—	—	—	—	—	31
32	1.144	4.493	2.707	23.260	30.260	10.520	17,6	2,3	12,0	16,4	6,1	32
33	5.381	32.745	323.445	218.890	265.580	190.990	18,2	20,9	15,7	19,1	12,9	33
34	4.359	18.310	127.268	115.200	140.990	140.520	14,9	14,9	9,6	10,3	10,4	34
35	26.671	13.123	292.173	233.870	224.290	123.700	10,2	11,3	5,9	6,9	3,9	35
36	12.790	9.052	151.801	94.670	129.100	69.600	9,9	10,4	6,7	9,3	5,0	36
37	10.815	10.405	136.695	125.440	122.440	125.910	9,0	10,4	9,7	9,5	9,8	37
38	18.385	26.710	259.335	224.220	284.310	224.390	11,8	11,9	10,2	13,3	10,6	38
39	11.622	18.094	169.573	203.120	177.660	121.130	11,5	9,4	9,6	8,6	5,5	39
40	1.587	5.965	35.057	51.600	59.760	23.530	11,7	12,3	7,5	8,1	4,0	40
41	3.375	32.958	190.557	152.210	258.190	159.850	28,7	20,2	8,6	12,6	9,2	41
42	6.704	78.353	325.817	251.950	509.920	210.760	7,3	9,7	5,3	10,5	5,2	42
43	2.683	27.396	332.010	83.520	130.860	101.050	13,8	21,6	6,4	10,5	8,5	43
44	8	27.051	88.154	76.170	89.240	62.150	13,8	16,6	22,5	25,0	18,8	44
45	3.125	22.200	56.660	34.250	53.430	18.450	8,2	8,4	6,3	6,9	2,2	45
46	12.033	40.366	231.342	243.050	177.730	139.940	10,8	11,0	14,2	8,6	6,0	46
47	13.166	9.385	415.709	172.980	225.460	188.010	21,7	24,9	9,6	11,8	10,0	47
48	29.424	28.172	836.434	537.410	703.790	361.800	16,3	18,7	11,6	16,3	8,3	48

Segue: l) Olivo

Numero d'ordine	CIRCOSCRIZIONI	SUPERFICIE IN COLTURA:						PRODUZIONE				PRODUZIONE PER ETTARO DELLA COLTURA SPECIALIZZATA				Numero d'ordine			
		(ettari)						(quintali)				(quintali)							
		CATASTO AGRARIO 1929		1936		1937		1938		CATASTO AGRARIO 1929	1936	1937	1938	CATASTO AGRARIO			1936	1937	1938
		specializzata	promiscua	specializzata	promiscua	specializzata	promiscua	specializzata	promiscua					1923-28	1929				
49	Bari	114.652	121.163	114.652	121.163	114.652	121.163	114.687	121.253	1.370.187	1.201.540	2.307.590	1.465.180	10,9	10,7	8,9	14,8	9,5	49
50	Brindisi	43.140	19.330	43.900	17.120	44.120	17.310	44.400	17.620	762.251	460.710	760.130	541.600	13,0	14,0	8,6	13,9	10,1	50
51	Foggia	27.304	17.256	27.304	17.256	27.304	17.256	27.304	17.256	763.958	198.730	782.930	515.210	17,1	21,3	4,9	24,6	15,9	51
52	Ionio	39.394	8.155	39.134	8.461	39.134	8.461	39.074	8.461	663.420	228.100	944.480	261.600	11,2	15,3	5,1	22,0	6,1	52
53	Lecce	67.413	6.129	66.464	6.138	66.464	6.138	66.464	6.138	277.273	618.280	1.398.460	283.830	6,6	4,0	8,8	20,1	4,0	53
54	Matera	10.238	6.720	10.238	6.720	10.238	6.720	10.238	6.720	137.623	72.160	232.480	98.930	7,3	10,7	5,4	17,4	7,5	54
55	Potenza	7.424	13.161	7.396	12.269	7.396	12.269	7.396	12.269	282.134	195.120	314.360	132.730	17,7	20,2	13,9	22,5	9,7	55
56	Catanzaro	51.047	25.266	51.220	25.325	51.220	25.325	51.220	25.350	3.097.059	87.790	678.420	146.590	17,0	51,0	1,5	10,8	2,4	56
57	Cosenza	44.851	32.735	44.851	32.735	45.235	32.950	45.383	33.115	1.166.460	237.430	902.410	268.330	11,9	22,0	4,3	16,2	4,8	57
58	Reggio di Calabria	49.236	30.834	48.979	31.091	48.979	31.091	49.035	31.135	1.374.034	449.180	826.170	451.050	21,9	24,0	6,6	11,8	6,8	58
59	Agrigento	20.487	12.257	20.487	12.257	20.487	12.257	20.487	12.257	267.337	170.400	260.120	93.640	14,2	10,6	7,3	11,1	3,9	59
60	Caltanissetta	5.070	13.221	5.227	13.647	5.227	13.647	5.227	13.647	242.544	29.030	146.320	113.290	28,1	24,8	2,0	13,1	9,8	60
61	Catania	1.989	104.252	1.989	104.252	1.989	104.252	1.989	104.252	398.703	19.780	221.870	86.530	18,1	23,0	1,8	12,4	3,1	61
62	Enna	752	13.806	1.265	11.535	1.265	11.535	1.265	11.535	104.935	77.140	94.660	70.330	17,9	18,7	9,0	11,0	10,0	62
63	Messina	23.912	27.221	23.959	28.221	23.959	28.221	23.959	28.221	891.356	11.680	766.600	104.350	20,0	25,4	0,3	20,9	2,3	63
64	Palermo	15.959	18.326	16.190	19.425	16.190	19.425	16.190	19.425	252.013	25.620	179.800	41.720	13,9	10,7	0,9	9,1	1,9	64
65	Ragusa	4.921	14.950	5.015	14.950	5.015	14.950	5.016	14.950	219.790	54.920	93.800	137.750	20,2	21,8	5,0	7,0	10,0	65
66	Siracusa	6.375	25.792	6.375	24.533	6.450	26.055	6.450	26.055	446.252	18.360	188.920	150.530	16,7	24,2	0,8	7,1	5,6	66
67	Trapani	11.495	14.976	11.495	14.976	11.495	14.976	11.495	14.976	233.289	66.750	299.540	105.560	14,7	16,6	3,7	18,8	5,3	67
68	Cagliari	3.710	15.331	3.799	15.423	3.827	15.460	3.852	15.484	147.926	72.040	124.190	91.910	14,5	26,5	7,7	14,1	9,6	68
69	Nuoro	4.890	9.655	4.890	9.655	4.890	9.655	4.890	9.655	206.224	38.120	101.100	56.700	28,7	37,4	7,0	17,7	10,1	69
70	Sassari	8.529	3.283	8.529	3.283	8.529	3.283	8.529	3.283	174.710	195.850	67.310	282.770	17,7	19,6	21,8	7,6	29,8	70
1	Liguria	42.655	9.114	42.605	9.004	42.607	9.013	42.607	9.013	930.021	1.262.190	351.010	1.281.300	21,6	21,0	28,4	7,7	28,4	1
2	Lombardia	1.271	3.434	1.268	3.397	1.268	3.397	1.268	3.397	19.241	25.520	43.090	16.060	12,4	10,4	10,8	18,2	5,6	2
3	Venezia Tridentina	282	—	282	—	320	—	320	—	6.466	7.000	8.000	2.560	15,8	22,9	24,8	25,0	8,0	3
4	Veneto	1.890	7.789	1.786	5.341	1.795	5.348	1.828	5.348	28.164	48.100	59.880	26.020	12,8	10,7	17,6	18,9	9,0	4
5	Venezia Giulia e Zara	8.792	10.436	7.917	9.032	7.786	9.148	7.802	9.158	42.272	54.380	106.220	73.010	11,0	5,3	4,2	8,8	5,7	5
6	Emilia	524	14.504	600	14.483	600	14.483	633	14.728	25.972	29.120	61.280	53.640	25,5	13,3	12,8	26,7	22,0	6
7	Toscana	40.254	195.717	40.298	196.356	40.298	196.318	40.398	196.467	1.047.782	781.880	983.600	1.119.860	13,4	11,8	7,2	8,3	11,8	7
8	Marche	1.054	160.476	1.110	161.372	1.110	161.372	1.144	161.547	29.716	104.700	151.920	81.350	17,6	2,3	12,0	16,4	6,1	8
9	Umbria	9.740	51.055	9.740	51.055	9.740	51.055	9.740	51.055	450.713	334.090	406.570	331.510	16,7	18,2	13,0	15,2	11,8	9
10	Lazio	76.249	76.529	80.197	77.216	80.205	77.308	80.283	77.384	1.009.577	881.320	937.800	664.730	10,6	10,9	8,1	9,3	6,6	10
11	Abruzzi e Molise	14.364	171.538	14.357	171.388	14.357	171.568	14.357	171.723	971.595	615.450	1.047.970	557.340	14,0	14,7	6,5	10,8	6,6	11
12	Campania	57.612	100.108	57.578	100.043	57.773	100.103	57.748	100.123	1.540.145	987.690	1.160.410	708.200	16,0	18,0	11,4	13,1	7,9	12
13	Puglie	291.903	172.033	291.454	170.138	291.674	170.328	291.929	170.728	3.837.089	2.707.360	6.193.590	3.067.420	10,9	11,3	8,0	17,7	8,5	13
14	Lucania	17.662	19.881	17.634	18.989	17.634	18.989	17.634	18.989	419.757	267.280	546.840	231.660	11,7	14,7	9,0	19,5	8,4	14
15	Calabrie	145.134	88.835	145.050	89.151	145.434	89.366	145.638	89.600	5.637.553	774.400	2.407.000	865.970	17,1	32,9	4,1	12,8	4,6	15
16	Sicilia	90.960	244.801	92.002	243.796	92.077	245.318	92.078	245.318	3.056.219	473.680	2.251.630	903.700	17,1	18,0	2,9	13,9	4,2	16
17	Sardegna	17.129	28.269	17.218	28.361	17.246	28.398	17.271	28.422	528.860	306.010	292.600	431.380	20,2	26,2	14,4	11,9	19,7	17
18	ITALIA SETTENTRIONALE	55.414	45.277	54.458	41.257	54.376	41.389	54.458	41.644	1.052.136	1.426.310	629.480	1.452.590	19,4	18,6	24,0	8,8	23,8	18
19	ITALIA CENTRALE	127.297	483.777	131.345	485.999	131.353	486.053	131.565	486.453	2.537.788	2.101.990	2.479.890	2.197.450	12,0	11,7	8,2	9,5	8,6	19
20	ITALIA MERIDIONALE	526.675	552.395	526.073	549.709	526.872	550.354	527.306	551.163	12.406.139	5.352.180	11.355.810	5.430.590	13,3	18,2	7,3	15,8	7,3	20
21	ITALIA INSULARE	108.089	273.070	109.220	272.157	109.323	273.716	109.349	273.740	3.585.079	779.690	2.544.230	1.335.080	17,6	19,3	4,7	13,6	6,6	21
	REGNO	817.475	1.354.519	821.098	1.349.122	821.924	1.351.512	822.678	1.353.000	19.551.142	9.660.170	17.008.410	10.415.710	14,1	17,3	8,2	14,0	8,5	

## m) Gelso (produzione di foglia)

CIRCO- SCRIZIONI	SUPERFICIE IN COLTURA (ettari) (Catasto agrario 1929)		P R O D U Z I O N E				CIRCO- SCRIZIONI	SUPERFICIE IN COLTURA (ettari) (Catasto agrario 1929)		P R O D U Z I O N E			
	spe- cia- liz.	pro- miscua	(quintali)			spe- cia- liz.		pro- miscua	(quintali)				
			CATASTO AGRARIO 1929	1936	1937				1938	CATASTO AGRARIO 1929	1936	1937	1938
Alessandria	—	83.930	500.397	437.200	451.550	220.200	Aquila degli Abr.	4	1.880	2.783	24.580	24.770	21.780
Aosta	—	775	6.828	800	840	210	Chieti	3	16.062	9.304	31.320	30.680	27.380
Asti	—	16.620	155.498	124.800	122.800	45.000	Pescara	6	1.034	11.254	13.780	13.860	11.270
Cuneo	14	84.475	902.411	741.240	781.540	484.120	Teramo	11	20.053	19.941	14.090	14.090	13.260
Novara	203	17.445	83.499	23.100	25.250	15.150	Avellino	—	1.071	304	810	1.160	550
Torino	—	10.855	106.699	54.650	58.670	30.820	Benevento	—	5.725	2.737	3.530	3.660	3.380
Vercelli	—	9.842	22.943	17.940	15.930	8.270	Napoli	4	5.978	10.367	8.710	9.500	8.500
Genova	—	4.036	12.159	1.500	1.500	1.500	Salerno	—	970	1.350	1.780	1.960	1.780
Imperia	—	—	—	200	200	150	Bari	—	4.302	448	840	930	970
La Spezia	—	316	382	320	450	430	Brindisi	—	29	290	380	400	450
Savona	—	3.539	9.512	12.440	12.440	3.300	Lecce	—	33	84	10	40	50
Bergamo	14	72.163	654.279	454.000	531.000	436.000	Matera	—	264	1.043	3.170	3.430	3.460
Brescia	22	113.592	957.204	751.590	864.320	671.820	Potenza	—	175	185	2.000	1.660	1.590
Como	1	34.749	484.500	308.550	318.720	83.000	Catanzaro	664	10.498	109.453	193.560	195.700	183.030
Cremona	76	101.740	668.282	568.010	568.010	397.090	Cosenza	2.900	15.574	212.552	128.300	118.900	95.400
Mantova	163	94.415	575.524	301.070	319.290	155.880	Reggio di Calabria	496	14.625	71.244	75.000	80.500	83.000
Milano	14	88.958	1.109.860	843.400	945.000	406.000	Catania	6	1.743	792	740	710	610
Pavia	42	18.534	347.369	307.700	288.500	261.500	Messina	360	7.592	95.377	104.900	98.170	83.180
Sondrio	3	224	7.595	1.750	1.700	550	Ragusa	—	6	13	—	—	—
Varese	11	32.763	311.825	243.200	238.600	142.600	Trepani	3	—	242	3.560	2.710	3.250
Bolzano	1	132	1.207	2.100	2.100	1.600	Caagliari	—	278	183	320	320	300
Trento	4	26.935	297.309	192.830	209.550	169.750	Nuoro	—	5	40	100	90	80
Belluno	2	7.809	22.809	17.010	18.510	16.510	Sassari	8	61	697	—	—	—
Friuli	793	130.498	840.944	864.090	875.370	660.000	Piemonte	217	223.942	1.778.275	1.399.730	1.456.580	803.770
Padova	149	37.568	240.734	187.010	228.920	195.140	Liguria	—	7.891	22.053	14.460	14.590	5.380
Novigo	197	2	22.316	23.000	21.200	14.840	Lombardia	346	557.138	5.116.438	3.779.270	4.075.140	2.554.440
Treviso	387	137.268	1.005.996	1.011.010	1.093.070	989.740	Venezia Trid.	5	27.067	298.516	194.930	211.650	171.350
Venezia	996	43.848	354.227	518.000	470.000	450.000	Veneto	2.645	537.729	3.657.047	3.308.590	3.392.820	2.880.430
Verona	121	99.998	863.888	340.470	314.750	203.200	Venezia G. e Zara	28	13.520	99.769	67.160	75.500	58.820
Vicenza	—	80.738	306.133	348.000	371.000	351.000	Emilia	104	265.627	621.034	477.130	504.280	389.050
Gorizia	5	8.010	60.766	36.170	41.130	30.380	Toscana	26	177.255	349.426	409.420	326.340	139.670
Istria	23	1.302	13.887	4.720	5.250	5.100	Marche	287	257.058	375.199	362.830	365.240	284.300
Trieste	—	2.932	24.936	26.010	28.900	23.120	Umbria	—	52.081	127.183	64.340	73.070	20.880
Zara	—	1.276	180	260	220	220	Lazio	1	4.748	15.298	17.470	18.500	12.650
Bologna	43	112.330	77.702	66.030	70.750	55.000	Abruzzi e Molise	24	39.029	43.282	83.770	83.400	73.690
Ferrara	12	3.293	59.741	12.500	15.600	14.100	Campania	4	13.744	14.758	14.830	16.280	14.210
Forlì	9	62.203	183.713	171.300	177.000	134.600	Puglie	—	4.364	822	1.230	1.370	1.470
Modena	—	31.666	38.185	32.230	48.750	20.650	Lucania	—	439	1.228	5.170	5.090	5.050
Parma	—	12.032	24.907	9.970	10.480	5.500	Calabria	4.060	40.697	393.249	396.860	395.100	361.430
Piacenza	—	37.925	115.242	86.150	84.050	64.550	Sicilia	369	9.341	96.424	109.200	101.590	87.040
Ravenna	40	3.763	91.929	87.550	87.550	87.550	Sardegna	8	344	920	420	410	380
Reggio nell'Em.	—	2.415	29.615	11.400	10.100	7.100	Ancona	—	87.984	176.580	174.260	182.480	138.720
Apuania	—	547	1.514	1.430	1.180	910	Ascoli Piceno	—	74.690	61.005	74.500	68.130	48.600
Arezzo	16	94.797	137.869	139.530	129.950	92.720	Macerata	—	75.890	49.931	50.070	49.050	45.100
Firenze	1	14.135	18.406	33.400	33.400	10.120	Pesaro e Urbino	287	18.494	87.683	64.000	65.580	51.880
Grosseto	1	48	353	4.030	4.030	2.130	ITALIA SETTENTR.	3.345	1.632.914	11.593.132	9.241.270	9.730.560	6.863.240
Livorno	—	—	—	540	650	550	ITALIA CENTRALE	314	491.142	867.106	854.060	783.150	457.500
Lucca	1	14.082	45.763	36.190	20.480	9.140	ITALIA MERIDION.	4.088	98.273	453.339	501.860	501.240	455.850
Pisa	6	10.538	35.163	4.150	7.700	6.550	ITALIA INSULARE	377	9.685	97.344	109.620	102.000	87.420
Pistoia	—	6.712	43.153	22.500	22.000	5.950	REGNO	8.184	2.232.014	13.010.921	10.706.810	11.116.950	7.864.010
Sienna	1	36.396	67.205	167.650	106.950	11.600							



n) Agrumi

ARANCIO

CIRCO- SCRIZIONI	SUPERFICIE IN COLTURA :								PRODUZIONE				PRODUZIONE PER ETTARO DELLA COLTURA SPECIALIZZATA				
	(ettari)								(quintali)				(quintali)				
	CATASTO AGRARIO 1929		1936		1937		1938		CATASTO AGRARIO 1929	1936	1937	1938	CATASTO AGRARIO		1936	1937	1938
	specia- lizzata	promi- scua	specia- lizzata	promi- scua	specia- lizzata	promi- scua	specia- lizzata	promi- scua					1923- 28	1929			
Genova. . . . .	33	600	33	600	33	600	33	600	1.400	5.570	5.780	6.120	31,1	31,4	135,2	140,9	141,8
Imperia. . . . .	15	1.220	15	1.220	15	1.220	15	1.220	2.154	4.280	1.390	2.840	9,0	10,7	22,0	12,0	18,0
La Spezia. . . . .	2	25	—	80	—	80	—	80	75	220	260	240	35,0	—	—	—	—
Savona. . . . .	16	245	16	245	16	245	16	245	70	1.240	1.080	890	94,4	—	60,0	50,0	40,0
Zara. . . . .	—	23	—	23	—	23	—	23	1	..	..	..	—	—	—	—	—
Apuania. . . . .	16	12	16	12	16	12	16	12	2.800	3.120	2.530	3.120	120,0	127,3	150,0	128,1	150,0
Grosseto. . . . .	—	2	—	2	—	2	—	2	130	120	130	140	—	—	—	—	—
Livorno. . . . .	3	—	3	—	3	—	3	—	856	120	120	130	268,7	268,7	40,0	40,0	43,3
Lucca. . . . .	—	1.487	—	1.487	—	1.487	—	1.487	46	210	240	360	—	—	—	—	—
Ascoli Piceno. . . . .	(a) 28	—	15	13	15	13	15	13	—	1.060	1.210	1.250	37,6	—	48,7	55,3	56,0
Frosinone. . . . .	—	349	—	349	—	349	—	349	189	170	150	120	—	—	—	—	—
Littoria. . . . .	818	3.042	899	3.047	900	3.048	900	3.048	101.493	129.820	76.570	103.800	104,9	110,9	99,4	59,7	86,0
Roma. . . . .	—	1.994	—	—	—	—	—	—	419	—	—	—	—	—	—	—	—
Campobasso. . . . .	2	—	2	—	2	—	2	—	160	270	270	270	80,0	80,0	135,0	135,0	135,0
Chieti. . . . .	30	64	30	64	30	64	30	64	5.482	7.610	7.230	7.590	128,3	144,3	189,7	180,3	193,3
Avellino. . . . .	—	22	—	—	—	—	—	—	63	—	—	—	—	—	—	—	—
Benevento. . . . .	2	25	—	27	—	27	—	27	303	140	120	140	14,0	14,0	—	—	—
Napoli. . . . .	1.520	2.492	1.520	2.492	1.520	2.492	1.520	2.492	144.824	195.840	109.300	122.340	76,8	83,6	82,0	61,2	68,0
Salerno. . . . .	990	700	990	700	990	700	990	700	85.820	301.590	266.270	324.310	65,3	63,1	222,1	196,5	239,0
Bari. . . . .	17	502	17	502	17	502	17	502	1.008	1.780	1.420	1.350	18,1	17,9	28,8	21,2	15,9
Brindisi. . . . .	54	352	97	—	97	—	99	—	1.784	1.510	1.370	1.520	28,1	26,3	15,6	14,1	15,4
Foggia. . . . .	499	43	348	45	499	43	499	43	62.198	34.000	71.280	54.230	123,3	123,8	95,1	141,6	107,7
Ionio. . . . .	54	—	56	—	56	—	56	—	1.549	2.240	2.330	1.710	21,0	23,7	40,0	41,6	30,5
Lecce. . . . .	102	2.504	21	2.592	21	2.592	21	2.592	8.964	10.820	9.140	12.350	41,2	42,0	51,0	45,7	59,5
Matera. . . . .	180	1.913	180	1.913	180	1.913	192	1.913	24.301	31.760	16.540	26.790	114,1	114,1	80,0	78,0	119,6
Potenza. . . . .	9	378	9	377	9	377	9	377	924	1.330	1.330	2.120	35,0	40,0	80,0	80,0	100,0
Catanzaro. . . . .	1.498	712	1.498	727	1.498	727	1.498	727	197.297	167.730	148.680	159.290	110,7	125,7	105,9	93,5	100,3
Cosenza. . . . .	685	142	685	142	685	142	685	142	69.200	58.850	35.480	61.990	80,1	98,4	79,5	46,5	82,0
Reggio di Calabria. . . . .	4.648	3.770	4.648	3.770	4.648	3.770	4.700	3.770	698.384	419.260	395.950	490.610	136,2	139,7	73,4	69,6	84,5
Aggrigento. . . . .	818	259	818	259	818	259	818	259	75.332	88.040	79.870	78.140	79,9	87,3	86,5	87,7	86,8
Caltanissetta. . . . .	150	17	156	11	156	11	156	11	5.585	10.430	11.000	18.420	44,4	36,7	66,4	69,9	117,5
Catania. . . . .	5.366	306	5.366	306	5.366	306	5.366	306	579.062	893.650	517.200	733.020	102,3	108,3	166,1	96,1	136,3
Enna. . . . .	1.266	77	1.590	—	1.620	—	1.650	—	250.658	286.200	243.000	231.000	193,8	197,2	180,0	150,0	140,0
Messina. . . . .	1.488	1.016	1.488	926	1.488	926	1.488	926	260.201	132.630	153.570	182.690	154,5	164,0	82,8	94,8	111,9
Palermo. . . . .	939	433	957	323	957	323	957	323	106.183	131.270	136.440	205.060	86,9	107,7	117,9	122,3	170,4
Ragusa. . . . .	219	43	219	43	219	43	219	43	21.368	18.410	17.880	16.730	83,9	87,3	73,8	71,8	66,6
Siracusa. . . . .	3.316	5	3.420	—	3.420	—	3.420	—	735.230	593.650	611.280	528.240	191,9	221,7	173,6	178,7	154,5
Trapani. . . . .	671	43	671	43	671	43	671	43	28.782	50.860	47.650	52.830	40,7	41,8	73,2	68,9	76,4
Cagliari. . . . .	614	606	634	609	640	613	647	617	55.943	29.500	30.900	30.190	81,6	85,2	38,5	39,7	38,7
Nuoro. . . . .	50	538	50	538	50	538	50	538	4.678	4.300	4.770	6.010	57,0	60,7	62,8	67,8	79,6
Sassari. . . . .	61	352	61	354	61	354	61	354	2.105	7.980	15.150	12.660	24,7	25,0	39,3	36,6	32,8
Liguria. . . . .	66	2.090	64	2.145	64	2.145	64	2.145	3.699	11.310	8.510	10.090	41,5	25,1	89,8	88,0	87,3
Venezia G. e Z. . . . .	—	23	—	23	—	23	—	23	1	—	—	—	—	—	—	—	—
Toscana. . . . .	19	1.501	19	1.501	19	1.501	19	1.501	3.832	3.570	3.020	3.750	143,5	149,6	132,6	114,2	133,2
Marche. . . . .	28	—	15	13	15	13	15	13	—	1.060	1.210	1.250	37,6	—	48,7	55,3	56,0
Lazio. . . . .	818	5.385	899	3.396	900	3.397	900	3.397	102.101	129.990	76.720	103.920	104,9	112,7	99,4	59,7	86,0
Abruzzi e Molise . . . . .	32	64	32	64	32	64	32	64	5.642	7.880	7.500	7.860	125,3	140,3	186,3	177,5	194,4
Campania. . . . .	2.512	3.239	2.510	3.219	2.510	3.219	2.510	3.219	231.010	497.570	375.690	446.790	72,2	75,4	137,2	114,6	135,4
Puglie. . . . .	726	3.401	539	3.139	690	3.137	692	3.137	75.503	50.350	85.540	71.160	94,6	95,5	71,3	109,7	84,5
Lucania. . . . .	189	2.291	189	2.290	189	2.290	201	2.290	25.225	33.090	17.870	28.910	110,3	110,6	80,0	78,1	118,7
Calabria. . . . .	6.831	4.624	6.831	4.639	6.831	4.639	6.883	4.639	964.881	645.840	580.110	711.890	125,0	132,5	81,2	72,5	87,7
Sicilia. . . . .	14.233	2.199	14.685	1.911	14.715	1.911	14.745	1.911	2.062.401	2205.140	1817.890	2046.130	130,7	143,0	146,6	120,5	134,0
Sardegna. . . . .	725	1.496	745	1.501	751	1.505	788	1.509	62.726	41.780	50.820	48.860	75,1	78,4	40,2	41,3	41,0
ITALIA SETTENTR. . . . .	66	2.113	64	2.168	64	2.168	64	2.168	3.700	11.310	8.510	10.090	41,5	25,1	89,8	88,0	87,3
ITALIA CENTRALE. . . . .	865	6.886	933	4.910	934	4.911	934	4.911	105.933	134.620	80.950	108.920	103,6	113,6	99,2	60,7	86,5
ITALIA MERIDION. . . . .	10.290	13.619	10.101	13.351	10.252	13.349	10.318	13.349	1.302.261	1234.730	1066.710	1266.610	109,7	115,6	94,9	85,8	100,0
ITALIA INSULARE. . . . .	14.958	3.695	15.430	3.412	15.466	3.416	15.503	3.420	2.125.127	2246.920	1868.710	2094.990	128,0	139,9	141,5	116,6	129,4
REGNO. . . . .	26.179	26.313	26.528	23.841	26.716	23.844	26.519	23.848	3.537.021	3927.580	3024.880	3480.810	119,8	129,2	122,1	102,8	118,5

(a) Improduttivi per avversità stagionale.



## Segue: n) Agrumi

## MANDARINO

CIRCO- SCRIZIONI	SUPERFICIE IN CULTURA:								PRODUZIONE				PRODUZIONE PER ETTARO DELLA CULTURA SPECIALIZZATA				
	(ettari)								(quintali)				(quintali)				
	CATASTO AGRARIO 1929		1936		1937		1938		CATASTO AGRARIO 1929	1936	1937	1938	CATASTO AGRARIO		1936	1937	1938
	specia- lizzata	promi- scua	specia- lizzata	promi- scua	specia- lizzata	promi- scua	specia- lizzata	promi- scua					1923- 28	1929			
Genova. . . . .	—	285	—	285	—	285	—	285	773	660	660	660	—	—	—	—	—
Imperia. . . . .	—	917	—	917	—	917	—	917	1.312	680	460	590	—	—	—	—	—
La Spezia. . . . .	—	—	—	14	—	14	—	14	—	30	40	30	—	—	—	—	—
Savona. . . . .	—	39	—	39	—	39	—	39	16	160	160	160	—	—	—	—	—
Frosinone. . . . .	—	2	—	2	—	2	—	2	1	—	—	—	—	—	—	—	—
Littoria. . . . .	—	824	—	861	—	861	—	861	2.058	2.170	1.560	2.080	—	—	—	—	—
Rieti. . . . .	—	—	—	—	—	—	—	—	—	—	—	—	—	—	—	—	—
Roma. . . . .	—	1.867	—	—	—	—	—	—	487	—	—	—	—	—	—	—	—
Chieti. . . . .	—	10	—	10	—	10	—	10	13	20	20	20	—	—	—	—	—
Benevento. . . . .	—	25	—	25	—	25	—	25	58	30	30	30	—	—	—	—	—
Napoli. . . . .	—	2.420	—	2.420	—	2.420	—	2.420	19.926	25.570	20.960	21.780	—	—	—	—	—
Salerno. . . . .	108	1.297	108	1.297	108	1.297	108	1.297	27.271	83.560	64.570	73.790	32,8	37,8	124,7	90,2	96,7
Bari. . . . .	8	37	8	511	8	511	8	511	288	930	650	670	13,0	13,1	32,5	25,0	26,3
Brindisi. . . . .	—	238	—	66	—	66	—	66	219	360	390	360	—	—	—	—	—
Foggia. . . . .	—	19	—	—	—	19	—	19	76	—	80	80	—	—	—	—	—
Ionio. . . . .	—	52	3	56	40	56	40	56	1.075	2.190	6.070	2.610	—	—	206,7	115,3	47,0
Lecce. . . . .	—	1.296	—	1.281	—	1.281	—	1.281	921	1.150	840	1.210	—	—	—	—	—
Matera. . . . .	—	493	—	392	—	392	—	392	317	250	190	190	—	—	—	—	—
Potenza. . . . .	—	92	—	80	—	80	—	80	35	40	80	80	—	—	—	—	—
Catanzaro. . . . .	3	411	3	410	3	410	3	410	2.727	2.100	2.090	2.350	180,0	203,3	116,7	166,7	183,3
Cosenza. . . . .	—	96	2	383	2	383	2	383	1.120	3.880	1.930	2.550	—	—	85,0	55,0	90,0
Reggio di Calabria	—	5.568	16	5.526	18	5.528	18	5.528	161.849	13.110	11.930	11.460	—	—	15,0	85,0	50,0
Agrigento. . . . .	5	381	5	381	5	381	5	381	5.809	36.270	15.520	13.540	20,0	14,0	120,0	42,0	36,0
Caltanissetta. . . . .	—	18	—	16	—	16	—	16	29	60	90	50	—	—	—	—	—
Catania. . . . .	660	3.342	660	3.342	660	3.342	660	3.342	47.136	120.740	69.160	99.110	80,3	67,5	163,8	93,2	130,7
Enna. . . . .	41	970	—	—	—	—	—	—	11.317	—	—	—	140,0	163,0	—	—	—
Messina. . . . .	—	834	51	969	51	969	51	969	2.158	9.000	6.270	8.790	—	—	95,3	62,7	81,8
Palermo. . . . .	493	224	1.543	30	1.543	30	1.543	30	82.371	244.380	252.720	335.640	109,3	118,5	156,6	161,9	215,6
Ragusa. . . . .	—	—	—	15	—	15	—	15	—	650	610	540	—	—	—	—	—
Siracusa. . . . .	—	2.284	65	2.313	65	2.313	65	2.313	42.343	30.980	36.560	34.020	—	—	7,7	19,5	17,7
Trapani. . . . .	—	154	—	154	—	154	—	154	909	670	430	430	—	—	—	—	—
Cagliari. . . . .	—	932	—	943	—	950	—	957	14.478	9.760	11.800	10.100	—	—	—	—	—
Nuoro. . . . .	—	428	—	428	—	428	—	428	899	780	900	1.110	—	—	—	—	—
Sassari. . . . .	—	382	—	383	—	383	—	383	338	440	580	500	—	—	—	—	—
Liguria. . . . .	—	1.241	—	1.255	—	1.255	—	1.255	2.101	1.530	1.320	1.440	—	—	—	—	—
Lazio. . . . .	—	2.693	—	863	—	863	—	863	2.546	2.170	1.560	2.080	—	—	—	—	—
Abruzzi e Molise. . . . .	—	10	—	10	—	10	—	10	13	20	20	20	—	—	—	—	—
Campania. . . . .	108	3.742	108	3.742	108	3.742	108	3.742	47.255	109.160	85.560	95.600	32,8	37,8	124,7	90,2	96,7
Puglia. . . . .	8	1.642	11	1.914	48	1.933	48	1.933	2.579	4.630	8.030	4.930	13,0	13,1	80,0	100,2	43,5
Lucania. . . . .	—	585	—	472	—	472	—	472	352	290	270	270	—	—	—	—	—
Calabria. . . . .	3	6.077	21	6.321	23	6.321	23	6.321	165.696	19.090	15.950	16.360	180,0	203,3	36,2	93,0	70,9
Sicilia. . . . .	1.199	8.207	2.324	7.220	2.324	7.220	2.324	7.220	192.072	442.750	381.360	492.120	94,4	92,2	153,1	136,0	182,6
Sardegna. . . . .	—	1.742	—	1.754	—	1.761	—	1.768	15.715	10.980	13.280	11.710	—	—	—	—	—
ITALIA SETTENTR.	—	1.241	—	1.255	—	1.255	—	1.255	2.101	1.530	1.320	1.440	—	—	—	—	—
ITALIA CENTRALE.	—	2.693	—	863	—	863	—	863	2.546	2.170	1.560	2.080	—	—	—	—	—
ITALIA MERIDION.	119	12.056	140	12.459	179	12.478	179	12.478	215.895	133.190	109.830	117.180	35,2	40,3	107,9	93,2	79,1
ITALIA INSULARE.	1.199	9.949	2.324	8.974	2.324	8.981	2.324	8.988	207.787	453.730	394.640	503.830	94,4	92,2	153,1	136,0	182,6
REGNO. . . . .	1.318	25.839	2.464	23.551	2.503	23.577	2.503	23.584	428.329	590.620	507.350	624.530	68,0	87,4	150,5	133,0	175,2

Segue: n) Agrumi

LIMONE

CIRCO- SCRIZIONI	SUPERFICIE IN CULTURA :								PRODUZIONE				PRODUZIONE PER ETTARO DELLA COLTURA SPECIA- LIZZATA (quintali)				
	(ettari)								(quintali)								
	CATASTO AGRARIO 1929		1936		1937		1938		CATASTO AGRARIO 1929	1936	1937	1938	CATASTO AGRARIO		1936	1937	1938
	specia- lizzata	promi- scua	specia- lizzata	promi- scua	specia- lizzata	promi- scua	specia- lizzata	promi- scua					1923- 28	1929			
Genova . . . . .	—	9	—	9	—	9	—	9	63	140	140	130	—	—	—	—	—
Imperia . . . . .	90	926	90	926	90	926	90	926	2.685	3.020	710	2.030	17,5	16,6	19,2	5,0	12,0
La Spezia . . . . .	—	27	3	72	3	72	3	72	13	790	500	680	—	—	180,0	100,0	150,0
Savona . . . . .	—	339	—	339	—	339	—	339	320	1.890	1.890	1.810	—	—	—	—	—
Brescia . . . . .	7	—	7	—	7	—	7	—	696	560	490	420	103,7	99,4	80,0	70,0	60,0
Zara . . . . .	—	23	—	23	—	23	—	23	1	..	..	..	—	—	—	—	—
Apuania . . . . .	—	16	—	16	—	16	—	16	960	880	320	350	—	—	—	—	—
Grosseto . . . . .	2	—	2	—	2	—	2	—	270	280	300	320	135,0	135,0	140,0	150,0	160,0
Livorno . . . . .	—	1	—	1	—	1	—	1	5	40	40	30	—	—	40,0	40,0	30,0
Lucca . . . . .	—	3	—	3	—	3	—	3	6	180	420	540	—	—	—	—	—
Ascoli Piceno . . . . .	—	—	—	—	—	—	—	—	—	20	20	20	—	—	58,8	58,8	58,8
Frosinone . . . . .	2	39	2	39	2	39	2	39	107	110	100	90	36,0	37,0	40,0	40,0	35,0
Littoria . . . . .	186	3.569	191	3.606	191	3.606	191	3.606	14.502	15.540	12.100	15.970	39,2	38,2	39,6	31,8	42,0
Roma . . . . .	—	257	—	—	—	—	—	—	51	—	—	—	—	—	—	—	—
Chieti . . . . .	—	10	—	10	—	10	—	10	10	10	10	10	—	—	—	—	—
Benevento . . . . .	—	27	—	27	—	27	—	27	126	100	90	90	—	—	—	—	—
Napoli . . . . .	261	2.328	261	2.328	261	2.328	261	2.328	27.016	43.310	14.580	33.730	51,3	54,8	53,0	27,9	67,6
Salerno . . . . .	579	811	391	1.001	391	1.001	391	1.001	74.203	72.920	63.760	83.750	116,9	120,8	166,4	148,5	196,2
Bari . . . . .	—	519	—	519	—	519	—	519	796	1.200	900	770	—	—	—	—	—
Brindisi . . . . .	—	447	—	83	—	87	—	93	514	620	650	720	—	—	—	—	—
Foggia . . . . .	255	67	317	45	255	67	255	67	32.974	9.380	8.540	30.050	112,8	122,4	27,0	31,7	114,3
Ionio . . . . .	—	53	—	56	—	56	—	56	305	380	320	260	—	—	—	—	—
ecce . . . . .	—	2.144	—	2.172	—	2.172	—	2.172	1.897	2.370	2.840	3.910	—	—	—	—	—
Matera . . . . .	—	493	—	392	—	392	—	392	476	220	390	390	—	—	—	—	—
Potenza . . . . .	—	83	—	80	—	80	—	80	24	40	80	80	—	—	—	—	—
Catanzaro . . . . .	6	594	6	594	6	594	6	594	6.262	4.490	3.410	4.060	155,0	167,8	153,3	125,0	135,0
Cosenza . . . . .	10	144	10	277	10	277	10	277	2.756	1.520	1.540	2.150	100,0	70,9	40,0	30,0	50,0
Reggio di Calabria . . . . .	277	4.592	277	4.592	277	4.592	277	4.592	132.620	103.400	155.200	174.470	206,3	214,7	185,4	250,0	275,0
Agrigento . . . . .	239	317	239	317	239	317	239	317	11.574	49.200	35.410	33.120	28,5	24,7	102,6	74,6	70,1
Caltanissetta . . . . .	—	397	—	405	—	405	—	405	2.284	1.610	2.330	2.660	—	—	—	—	—
Catania . . . . .	5.968	2.050	5.968	2.050	5.968	2.050	5.968	2.050	1.157.111	979.110	749.350	790.580	182,0	194,3	162,6	124,5	131,3
Messina . . . . .	8.528	265	6.787	265	6.613	265	6.594	265	2.304.503	740.900	902.230	1.083.780	232,9	268,0	108,2	135,2	162,9
Palermo . . . . .	6.691	499	5.631	78	5.631	78	5.631	78	638.220	309.550	371.620	1.063.490	83,7	94,6	54,8	65,7	187,8
Ragusa . . . . .	25	323	25	323	25	323	25	323	10.443	24.490	23.710	21.380	87,5	91,0	75,2	70,0	80,0
Siracusa . . . . .	2.075	—	2.034	—	2.034	—	2.034	—	753.030	452.350	608.860	530.510	305,6	362,9	222,4	299,3	260,8
Trapani . . . . .	43	583	43	583	43	583	43	583	12.978	15.110	14.080	14.340	22,8	23,8	62,1	56,0	54,0
Cagliari . . . . .	—	1.071	—	1.080	—	1.085	—	1.088	7.146	6.180	7.050	6.310	—	—	—	—	—
Nuoro . . . . .	—	482	—	482	—	482	—	482	1.089	860	1.120	1.320	—	—	—	—	—
Sassari . . . . .	—	273	—	274	—	274	—	274	317	700	1.200	880	—	—	—	—	—
Liguria . . . . .	90	1.301	93	1.346	93	1.346	93	1.346	3.081	5.840	3.240	4.650	17,5	16,6	24,4	8,1	16,5
Lombardia . . . . .	7	—	7	—	7	—	7	—	696	560	490	420	103,7	99,4	80,0	70,0	60,0
Venezia G. e Zara . . . . .	—	23	—	23	—	23	—	23	1	..	..	..	—	—	—	—	—
Toscana . . . . .	2	20	3	19	3	19	3	19	1.241	1.380	1.080	1.240	135,0	135,0	106,7	113,3	116,7
Marche . . . . .	—	—	—	—	—	—	—	—	20	20	20	20	—	—	58,8	58,8	58,8
Lazio . . . . .	188	3.865	193	3.645	193	3.645	193	3.645	14.660	15.650	12.200	16.060	39,2	38,2	39,6	31,9	42,0
Abruzzi e Molise . . . . .	—	10	—	10	—	10	—	10	10	10	10	10	—	—	—	—	—
Campania . . . . .	840	3.166	652	3.356	652	3.356	652	3.356	101.345	116.330	78.430	117.570	96,5	100,3	122,2	100,2	144,7
Puglie . . . . .	255	3.230	317	2.875	255	2.901	255	2.901	36.486	13.950	13.250	35.710	112,8	122,4	27,0	31,7	114,3
Lucania . . . . .	—	576	—	472	—	472	—	472	500	260	470	470	—	—	—	—	—
Calabria . . . . .	293	5.330	293	5.463	293	5.463	293	5.463	141.638	109.410	160.150	180.680	203,5	208,8	179,9	239,9	264,5
Sicilia . . . . .	23.569	4.434	20.727	4.021	20.553	4.021	20.534	4.021	4.890.143	2.572.320	2.707.590	3.539.860	181,5	205,4	120,4	128,4	168,8
Sardegna . . . . .	—	1.826	—	1.836	—	1.841	—	1.844	8.552	7.740	9.370	8.510	—	—	—	—	—
ITALIA SETTENTR. . . . .	97	1.324	100	1.369	100	1.369	100	1.369	3.778	6.400	3.730	5.070	23,7	22,6	28,3	12,4	19,5
ITALIA CENTRALE . . . . .	190	3.885	196	3.664	196	3.664	196	3.664	15.901	17.050	13.300	17.320	40,2	39,2	40,7	33,2	43,2
ITALIA MERIDION. . . . .	1.388	12.312	1.262	12.176	1.200	12.202	1.200	12.208	279.979	239.960	252.310	334.440	122,1	127,3	111,7	119,8	167,5
ITALIA INSULARE . . . . .	23.569	6.260	20.727	5.857	20.553	5.862	20.534	5.865	4.898.695	2.580.060	2.716.960	3.548.370	181,5	205,4	120,4	128,4	168,8
REGNO . . . . .	25.244	23.781	22.265	23.066	22.049	23.097	22.030	23.106	5.198.353	2.843.470	2.986.300	3.905.200	176,5	199,1	118,8	126,5	167,0

## Segue: n) Agrumi

## CEDRO

CIRCOSCRIZIONI	SUPERFICIE								PRODUZIONE				PRODUZIONE PER ETTARO DELLA COLTURA SPECIALIZZATA				
	(ettari)								(quintali)				(quintali)				
	CATASTO AGRARIO 1929		1936		1937		1938		CATASTO AGRARIO 1929	1936	1937	1938	CATASTO AGRARIO		1936	1937	1938
	specia- lizzata	promi- scua	specia- lizzata	promi- scua	specia- lizzata	promi- scua	specia- lizzata	promi- scua					1923- 28	1929			
Napoli . . . . .	—	34	—	34	—	34	—	34	62	130	100	100	—	—	—	—	—
Salerno . . . . .	9	—	9	—	9	—	9	—	315	540	360	590	40,9	35,0	60,0	40,0	65,6
Potenza . . . . .	9	—	9	—	9	—	9	—	1.350	720	720	720	200,0	150,0	80,0	80,0	80,0
Cosenza . . . . .	220	6	220	6	220	6	220	6	34.195	37.640	67.700	55.480	176,6	155,0	170,0	305,0	250,0
Reggio di Calabria . . . . .	—	15	—	15	—	15	—	15	8	130	150	180	—	—	—	—	—
Messina . . . . .	—	39	—	39	—	39	—	39	29	20	40	50	—	—	—	—	—
Palermo . . . . .	130	—	130	—	130	—	130	—	10.400	14.300	14.560	14.560	70,0	80,0	110,0	112,0	112,0
Regusa . . . . .	—	41	—	41	—	41	—	41	123	1.760	1.680	1.640	—	—	—	—	—
Cagliari . . . . .	—	7	—	7	—	7	—	7	15	10	10	10	—	—	—	—	—
Nuoro . . . . .	—	19	—	19	—	19	—	19	19	20	30	30	—	—	—	—	—
Campania . . . . .	9	34	9	34	9	34	9	34	377	670	460	690	40,9	35,0	60,0	40,0	65,6
Lucania . . . . .	9	—	9	—	9	—	9	—	1.350	720	720	720	200,0	150,0	80,0	80,0	80,0
Calabrie . . . . .	220	21	220	21	220	21	220	21	34.203	37.770	67.850	55.660	176,6	155,0	170,0	305,0	250,0
Sicilia . . . . .	130	80	130	80	130	80	130	80	10.552	16.080	16.280	16.250	70,0	80,0	110,0	112,0	112,0
Sardegna . . . . .	—	26	—	26	—	26	—	26	34	30	40	40	—	—	—	—	—
ITALIA MERIDIONALE . . . . .	238	55	238	55	238	55	238	55	35.930	39.160	69.030	57.070	172,4	151,6	162,4	286,5	236,6
ITALIA INSULARE . . . . .	130	106	130	106	130	106	130	106	10.586	16.110	16.320	16.290	70,0	80,0	110,0	112,0	112,0
REGNO . . . . .	368	161	368	161	368	161	368	161	46.516	55.270	85.350	73.360	136,2	125,4	143,9	224,8	192,6

## CHINOTTO

CIRCOSCRIZIONI	SUPERFICIE								PRODUZIONE				PRODUZIONE PER ETTARO DELLA COLTURA SPECIALIZZATA				
	(ettari)								(quintali)				(quintali)				
	CATASTO AGRARIO 1929		1936		1937		1938		CATASTO AGRARIO 1929	1936	1937	1938	CATASTO AGRARIO		1936	1937	1938
	specia- lizzata	promi- scua	specia- lizzata	promi- scua	specia- lizzata	promi- scua	specia- lizzata	promi- scua					1923- 28	1929			
Imperia . . . . .	—	10	—	10	—	10	—	10	11	140	100	150	—	—	—	—	—
Savona . . . . .	24	3	24	3	24	3	24	3	1.305	2.120	1.910	2.160	67,4	51,8	84,6	76,3	86,3
Liguria . . . . .	24	13	24	13	24	13	24	13	1.316	2.260	2.010	2.310	67,4	51,8	84,6	76,3	86,3
ITALIA SETTENTRIONALE . . . . .	24	13	24	13	24	13	24	13	1.316	2.260	2.010	2.310	67,4	51,8	84,6	76,3	86,3
REGNO . . . . .	24	13	24	13	24	13	24	13	1.316	2.260	2.010	2.310	67,4	51,8	84,6	76,3	86,3

## Segue: n) Agrumi

## BERGAMOTTO

CIRCOSCRIZIONI	SUPERFICIE (ettari)								PRODUZIONE (quintali)				PRODUZIONE PER ETTARO DELLA COLTURA SPECIALIZZATA (quintali)				
	CATASTO AGRARIO 1929		1936		1937		1938		CATA- STO AGRA- RIO 1929	1936	1937	1938	CATASTO AGRARIO		1936	1937	1938
	specia- lizzata	promi- scua	specia- lizzata	promi- scua	specia- lizzata	promi- scua	specia- lizzata	promi- scua					1923- 28	1929			
Catanzaro. . . . .	5	—	5	—	5	—	5	—	800	400	300	300	150,0	160,0	80,0	60,0	60,0
Reggio di Calabria. . . . .	3.298	601	3.298	601	3.298	601	3.298	601	349.294	191.070	296.900	263.860	99,6	101,8	55,5	85,9	76,3
Nuoro. . . . .	—	19	—	19	—	19	—	19	29	30	30	30	—	—	—	—	—
Calabria. . . . .	3.303	601	3.303	601	3.303	601	3.303	601	350.094	191.470	297.200	264.160	99,7	101,8	55,5	85,8	76,3
Sardegna. . . . .	—	19	—	19	—	19	—	19	29	30	30	30	—	—	—	—	—
ITALIA MERIDIONALE. . . . .	3.303	601	3.303	601	3.303	601	3.303	601	350.094	191.470	297.200	264.160	—	—	55,5	85,8	76,3
ITALIA INSULARE. . . . .	—	19	—	19	—	19	—	19	29	30	30	30	—	—	—	—	—
REGNO. . . . .	3.303	620	3.303	620	3.303	620	3.303	620	350.123	191.500	297.230	264.190	99,7	101,8	55,5	85,8	76,3

## LIMETTA

CIRCOSCRIZIONI	SUPERFICIE (ettari)								PRODUZIONE (quintali)				PRODUZIONE PER ETTARO DELLA COLTURA SPECIALIZZATA (quintali)				
	CATASTO AGRARIO 1929		1936		1937		1938		CATA- STO AGRA- RIO 1929	1936	1937	1938	CATASTO AGRARIO		1936	1937	1938
	specia- lizzata	promi- scua	specia- lizzata	promi- scua	specia- lizzata	promi- scua	specia- lizzata	promi- scua					1923- 28	1929			
Catanzaro. . . . .	—	22	—	22	—	22	—	22	130	130	110	130	—	—	—	—	—
Cosenza. . . . .	—	168	—	301	—	301	—	301	4.901	4.470	2.260	3.610	—	—	—	—	—
Messina. . . . .	—	6	—	6	—	6	—	6	5	..	..	10	—	—	—	—	—
Calabria. . . . .	—	190	—	323	—	323	—	323	5.031	4.600	2.370	3.740	—	—	—	—	—
Sicilia. . . . .	—	6	—	6	—	6	—	6	5	..	..	10	—	—	—	—	—
ITALIA MERIDIONALE. . . . .	—	190	—	323	—	323	—	323	5.031	4.600	2.370	3.740	—	—	—	—	—
ITALIA INSULARE. . . . .	—	6	—	6	—	6	—	6	5	..	..	10	—	—	—	—	—
REGNO. . . . .	—	186	—	329	—	329	—	329	5.036	4.600	2.370	3.750	—	—	—	—	—

Segue: o) Fruttiferi

ME LO

Numero d'ordine	CIRCOSCRIZIONI	SUPERFICIE IN CULTURA: (ettari)								PRODUZIONE (quintali)			PRODUZIONE PER ETTARO DELLA COLTURA SPECIALIZZATA (quintali)						Numero d'ordine
		CATASTO AGRARIO 1929		1936		1937		1938		CATASTO AGRARIO 1929	1936	1937	1938	CATASTO AGRARIO		1936	1937	1938	
		specializzata	promiscua	specializzata	promiscua	specializzata	promiscua	specializzata	promiscua					1923-28	1929				
1	Alessandria	9	1.487	26	2.068	27	2.068	27	2.068	12.694	(a) 24.570	(a) 26.250	(a) 19.930	28,3	31,7	78,5	89,6	60,0	1
2	Aosta	29	1.406	29	1.406	29	1.416	30	1.426	49.253	(a) 34.600	(a) 90.690	(a) 36.850	79,0	79,5	80,3	80,3	32,0	2
3	Asti	21	9	21	9	21	9	21	9	1.615	(a) 1.830	(a) 3.350	(a) 2.610	60,0	60,0	55,2	40,0	40,0	3
4	Cuneo	1.248	18.464	1.248	18.464	1.248	18.464	1.248	18.464	474.119	(a) 236.800	(a) 372.790	(a) 320.370	82,5	89,6	41,3	69,5	66,7	4
5	Novara	202	4.918	194	4.886	194	4.886	194	4.952	26.159	26.020	31.230	32.300	11,6	8,6	16,2	19,3	20,5	5
6	Torino	150	11.208	149	11.205	150	11.203	151	11.202	332.879	(a) 97.500	(a) 99.630	(a) 97.570	55,2	57,7	57,0	57,5	88,9	6
7	Vercelli	799	32.755	786	31.253	781	30.488	781	29.866	93.081	63.320	57.490	49.570	18,7	18,9	21,2	21,1	20,1	7
8	Genova	—	13.840	—	13.840	—	13.840	—	13.845	19.225	12.820	17.650	21.550	—	—	—	—	—	8
9	Imperia	9	2.900	9	2.905	9	2.905	9	2.905	5.989	5.400	4.920	4.940	27,3	28,0	31,1	36,7	37,8	9
10	La Spezia	—	2.351	—	1.893	—	1.900	—	1.900	1.379	1.050	1.520	1.310	—	—	—	—	—	10
11	Savona	6	8.916	11	12.455	11	12.455	11	12.455	21.576	1.320	14.280	3.070	73,3	73,3	6,4	77,3	3,6	11
12	Bergamo	—	7.031	—	7.031	—	10.505	—	10.405	23.869	19.650	23.800	11.050	—	—	—	—	—	12
13	Brescia	21	2.915	38	3.427	38	3.427	38	3.427	8.022	5.300	15.750	9.270	20,3	18,5	24,2	35,5	21,8	13
14	Como	—	3.691	3	3.691	3	3.691	3	3.691	4.881	4.920	4.450	4.470	—	—	53,3	66,7	73,3	14
15	Mantova	265	4.126	248	3.381	265	3.362	251	2.560	17.694	6.650	20.070	9.570	34,7	33,4	9,0	33,4	20,1	15
16	Milano	—	35	—	35	—	35	—	35	120	3.500	720	—	—	—	—	—	—	16
17	Pavia	64	2.777	64	2.777	64	2.777	64	6.497	31.019	17.420	38.550	11.710	76,8	76,2	98,0	158,0	34,4	17
18	Sondrio	51	224	51	224	51	224	51	224	4.218	(a) 4.140	(a) 4.430	3.150	39,8	43,0	37,3	41,8	30,0	18
19	Varese	19	5.444	19	5.443	19	5.443	19	5.443	17.647	8.900	15.890	6.170	28,7	30,8	12,1	17,9	20,0	19
20	Bolzano	5.426	2.367	5.426	2.367	5.426	2.367	5.426	2.367	248.811	808.400	377.000	254.040	60,6	38,9	115,0	55,6	37,5	20
21	Trento	607	10.800	607	10.459	607	10.459	607	10.459	33.472	84.500	132.000	49.260	22,0	15,3	45,8	71,3	26,6	21
22	Belluno	142	14.278	148	14.371	148	14.371	149	14.372	4.348	4.250	10.510	27.990	6,6	3,0	12,6	23,3	38,2	22
23	Friuli	13	7.520	13	7.520	14	7.571	14	7.587	14.508	17.910	15.830	13.930	8,5	11,8	12,6	18,6	15,7	23
24	Padova	42	14	36	—	36	—	36	—	1.144	(a) 4.950	(a) 8.810	(a) 7.540	22,6	30,1	20,0	30,0	20,0	24
25	Rovigo	252	301	252	301	252	301	252	301	3.643	2.200	3.550	3.420	10,1	7,9	4,2	7,7	7,4	25
26	Treviso	13	50.163	21	37.400	22	35.650	22	35.650	67.496	21.300	37.780	32.950	70,2	89,8	39,0	39,1	33,2	26
27	Venezia	14	6.427	453	6.427	611	6.427	604	5.460	13.718	13.030	15.760	16.360	6,0	7,0	8,9	11,1	13,0	27
28	Verona	57	16.894	—	3.000	—	3.000	—	3.000	92.346	21.800	28.000	30.100	68,2	73,5	—	—	—	28
29	Vicenza	9	7.916	15	4.720	15	4.720	15	4.740	4.750	2.440	2.830	14.540	81,0	64,9	14,7	16,0	31,3	29
30	Carnaro	—	11.951	—	11.951	—	11.951	—	11.951	22.052	8.300	34.500	4.800	—	—	—	—	—	30
31	Gorizia	14	8.740	14	9.152	14	9.152	14	9.152	9.184	(a) 13.770	(a) 11.650	6.390	—	—	12,1	14,3	10,0	31
32	Istria	3	3.227	—	3.432	—	3.381	—	3.291	1.671	2.700	1.120	2.160	9,0	11,0	—	—	—	32
33	Trieste	59	543	—	540	—	546	—	546	24.107	23.080	19.260	2.220	16,4	17,9	—	—	—	33
34	Zara	—	216	—	216	—	216	—	216	133	30	20	10	—	—	—	—	—	34
35	Bologna	22	124.996	50	124.980	50	124.980	50	124.980	60.684	13.600	8.990	10.920	29,1	34,5	54,0	38,0	50,0	35
36	Ferrara	15	928	112	928	136	1.030	182	1.030	37.364	47.010	73.900	53.370	111,3	102,4	99,8	111,8	70,2	36
37	Forlì	6	46.104	—	46.450	—	46.450	—	46.463	15.777	18.900	17.700	16.380	30,0	30,3	—	—	—	37
38	Modena	599	60.258	599	60.758	599	60.758	599	60.758	75.741	98.470	150.880	101.530	30,9	17,4	18,9	41,4	24,8	38
39	Parma	10	17.802	10	17.802	10	17.802	10	17.807	29.526	9.090	21.540	9.730	103,5	106,0	14,0	15,0	2,0	39
40	Piacenza	14	24.684	62	26.700	62	26.700	62	26.700	17.644	7.350	9.220	9.180	46,4	15,8	26,3	36,3	26,3	40
41	Ravenna	147	1.669	208	1.668	208	1.668	208	1.668	70.265	38.540	44.350	40.670	126,6	156,9	61,9	89,8	97,6	41
42	Reggio nell'Emilia	106	259	106	259	106	259	106	259	8.754	9.030	9.560	3.070	44,4	40,6	37,0	39,5	17,4	42
43	Apuania	12	3.134	10	3.135	10	3.135	15	3.180	23.284	6.270	11.200	3.350	42,0	44,8	56,0	100,0	60,0	43
44	Arezzo	5	95.991	7	95.990	7	95.990	7	95.990	10.063	6.430	8.140	3.190	8,0	5,6	40,0	50,0	12,9	44
45	Firenze	—	39.930	53	39.877	53	39.877	53	39.877	9.838	10.700	11.280	11.280	—	—	43,6	43,6	—	45
46	Grosseto	2	2.089	—	—	—	—	—	—	3.780	(b) 4.630	(b) 4.810	(b) 3.650	—	1,0	—	—	—	46
47	Livorno	—	2.139	—	2.139	—	2.139	—	2.139	6.839	3.910	4.540	2.110	—	—	—	—	—	47
48	Lucca	23	16.994	23	16.994	23	16.994	23	16.994	18.464	3.470	52.040	4.220	36,7	32,9	20,9	77,4	10,4	48
49	Pisa	—	4.034	—	4.034	—	4.034	—	4.034	5.583	5.040	6.310	8.350	—	—	—	—	—	49
50	Pistoia	1	3.543	16	3.542	16	3.542	16	3.542	2.563	2.060	2.060	1.030	30,0	35,0	40,0	40,0	20,0	50
51	Siena	—	68.219	—	68.219	—	68.219	—	68.222	5.771	5.580	2.890	2.210	—	—	—	—	—	51
52	Ancona	—	88.671	—	88.671	—	88.671	—	88.671	18.911	(a) 6.870	(a) 10.630	(a) 4.620	—	—	—	—	—	52
53	Ascoli Piceno	3	66.530	21	66.530	21	66.530	21	66.730	24.842	19.120	14.080	4.550	—	—	39,5	21,4	14,3	53
54	Macerata	21	77.457	21	77.457	21	77.457	21	77.457	43.307	41.310	58.830	56.470	31,9	34,0	27,1	35,2	32,4	54
55	Pesaro e Urbino	—	21.534	—	20.674	—	20.674	—	20.674	20.965	6.110	8.150	7.000	—	—	—	—	—	55
56	Perugia	2	24.703	—	24.691	—	24.691	—	24.691	19.018	5.150	6.800	2.890	26,0	29,0	—	—	—	56
57	Terni	—	24.960	—	24.960	—	24.960	—	24.964	10.085	21.000	31.800	27.600	—	—	—	—	—	57
58	Frosinone	29	34.916	29	34.916	29	34.916	29	34.916	8.734	7.860	8.270	6.530	14,0	14,9	12,4	14,5	11,0	58
59	Littoria	53	6.828	59	7.176	59	7.176	59	7.176	9.170	11.740	11.750	10.910	20,8	20,8	22,5	22,7	23,6	59
60	Rieti	85	29.958	85	29.958	85	29.958	85	29.958	24.794	4.950	7.140	4.190	22,0	25,0	6,2	4,0	4,0	60
61	Roma	447	35.847	448	36.413	448	36.413	448	36.484	41.982	36.460	42.540	43.380	42,6	43,5	36,9	41,5	42,0	61
62	Viterbo	4	11.968	5	11.968	5	11.981	5	11.984	9.042	8.860	8.760	4.130	40,0	32,0	32,0	34,0	14,0	62

(a) Compresa la produzione proveniente dalle piante sparse. — (b) Dalle piante sparse.

Segue: o)

Fruttiferi

Segue:

MELO

Numero d'ordine	CIRCOSCRIZIONI	SUPERFICIE IN CULTURA: (ettari)								PRODUZIONE (quintali)				PRODUZIONE PER ETTARO DELLA COLTURA SPECIALIZZATA (quintali)				Numero d'ordine	
		CATASTO AGRARIO 1929		1936		1937		1938		CATASTO AGRARIO 1929	1936	1937	1938	CATASTO AGRARIO		1936	1937		1938
		specializzata	promiscua	specializzata	promiscua	specializzata	promiscua	specializzata	promiscua					1923-28	1929				
63	Aquila degli Abruzzi . . . . .	19	11.214	19	11.214	19	11.214	19	11.214	35.632	(a) 80.320	(a) 78.030	(a) 25.330	5,3	5,3	147,9	150,0	70,0	63
64	Campobasso . . . . .	16	28.493	16	28.493	16	28.493	16	28.493	33.207	33.540	14.150	7.810	33,2	18,5	30,0	20,0	10,0	64
65	Chieti . . . . .	1	80.347	—	80.348	—	80.348	—	80.348	116.333	50.780	104.550	10.470	24,0	35,0	—	—	—	65
66	Pescara . . . . .	12	6.624	10	6.662	10	6.662	10	6.662	21.585	20.030	24.730	8.270	16,3	16,3	72,0	81,0	26,0	66
67	Teramo . . . . .	—	11.545	—	13.010	—	13.064	—	13.120	7.473	5.860	7.120	5.600	—	—	—	—	—	67
68	Avellino . . . . .	20	49.307	20	48.800	20	48.800	15	48.850	51.155	12.180	26.190	6.400	17,5	27,5	10,0	25,0	5,3	68
69	Benevento . . . . .	581	46.707	593	54.610	593	54.642	595	54.642	108.605	(a) 35.900	(a) 119.710	(a) 87.660	16,6	17,7	5,5	18,5	14,2	69
70	Napoli . . . . .	736	34.577	736	34.537	736	34.537	736	34.537	272.840	157.030	190.250	142.740	47,9	56,4	53,2	66,8	51,3	70
71	Salerno . . . . .	1.019	10.338	1.019	10.338	1.019	10.338	1.019	10.338	94.805	84.980	231.760	64.620	35,9	30,3	41,3	91,7	30,5	71
72	Brindisi . . . . .	—	1.035	—	334	—	334	—	335	276	480	530	570	—	—	—	—	—	72
73	Foggia . . . . .	1	1.752	—	1.241	—	1.240	—	1.753	2.112	10.610	9.470	1.570	10,0	10,0	—	—	—	73
74	Ionio . . . . .	—	55	—	68	—	68	—	68	96	260	170	200	—	—	—	—	—	74
75	Lecce . . . . .	—	218	—	218	—	218	—	218	111	90	130	160	—	—	—	—	—	75
76	Matera . . . . .	—	2.856	—	2.856	—	2.856	9	2.856	9.295	4.360	1.030	1.460	—	—	—	—	—	76
77	Potenza . . . . .	122	8.736	122	8.736	122	8.736	122	8.756	30.502	4.450	4.920	2.480	8,0	10,1	4,8	2,6	1,1	77
78	Catanzaro . . . . .	171	6.279	171	6.277	171	6.277	251	6.277	50.502	32.200	30.580	41.060	37,5	34,7	29,9	29,1	33,1	78
79	Cosenza . . . . .	608	22.083	618	22.510	618	22.510	618	22.510	43.342	13.750	22.250	32.920	4,5	6,4	2,5	5,4	7,1	79
80	Reggio di Calabria . . . . .	146	12.405	146	12.405	156	12.420	156	12.420	22.733	7.650	12.080	13.390	38,9	40,4	11,0	16,7	20,3	80
81	Agrigento . . . . .	20	111	20	111	20	111	20	111	874	3.080	2.860	3.490	1,7	2,0	18,5	9,0	14,5	81
82	Caltanissetta . . . . .	—	1.164	—	1.187	—	1.187	—	1.187	4.422	2.640	2.530	1.770	—	—	—	—	—	82
83	Catania . . . . .	1.171	31.044	1.171	30.899	1.171	30.899	1.171	30.899	104.305	(a) 29.290	(a) 65.600	(a) 3.520	71,2	77,4	18,4	44,8	0,8	83
84	Enna . . . . .	—	1.834	—	1.830	—	1.830	—	1.830	2.577	6.300	7.320	3.660	—	—	—	—	—	84
85	Messina . . . . .	12	9.118	12	9.118	12	9.118	12	9.118	34.095	25.200	9.620	6.100	13,3	16,1	27,5	18,3	8,3	85
86	Palermo . . . . .	34	6.167	247	6.167	34	6.178	34	6.178	31.881	19.800	22.090	10.610	35,3	36,9	5,5	47,1	35,6	86
87	Ragusa . . . . .	—	253	—	253	—	253	—	253	374	510	510	510	—	—	—	—	—	87
88	Siracusa . . . . .	—	5	—	5	—	5	—	5	8	10	20	20	—	—	—	—	—	88
89	Trapani . . . . .	235	20.395	235	20.395	235	20.395	235	20.395	11.321	5.530	6.500	6.710	24,3	24,3	4,5	5,0	7,0	89
90	Cagliari . . . . .	32	762	33	801	34	805	35	811	945	530	990	2.580	6,8	56,8	2,1	5,0	9,1	90
91	Nuoro . . . . .	8	5.845	8	5.845	8	5.845	8	5.845	6.872	2.970	5.410	6.000	14,3	15,8	7,5	11,3	12,5	91
92	Sassari . . . . .	350	9.416	—	805	—	805	—	805	16.651	5.040	5.660	4.390	20,0	20,4	—	—	—	92
1	Piemonte . . . . .	2.458	70.247	2.453	69.291	2.450	68.534	2.452	67.987	989.800	484.640	681.430	559.200	53,8	57,4	34,1	49,6	48,8	1
2	Liguria . . . . .	15	28.007	20	31.093	20	31.100	20	31.105	48.169	20.590	38.370	30.870	45,7	46,1	17,5	59,0	19,0	2
3	Lombardia . . . . .	420	26.243	423	26.009	440	29.464	426	32.272	107.470	70.480	123.660	55.390	40,7	40,1	27,7	52,2	24,0	3
4	Venezia Tridentina . . . . .	6.033	13.167	6.033	12.826	6.033	12.826	6.033	12.826	282.283	892.900	509.000	303.300	56,9	36,6	108,0	57,2	36,4	4
5	Veneto . . . . .	542	103.513	938	73.739	1.098	72.040	1.092	71.110	201.953	87.880	123.070	146.830	18,7	18,0	9,5	13,2	16,1	5
6	Venezia Giulia e Zara . . . . .	76	24.677	14	25.291	14	25.246	14	25.156	57.147	47.880	66.550	15.580	16,1	17,5	12,1	14,3	10,0	6
7	Emilia . . . . .	919	276.632	1.147	279.545	1.171	279.647	1.217	279.665	315.755	241.990	336.140	244.850	50,2	45,3	38,1	57,3	44,3	7
8	Toscana . . . . .	43	236.073	109	233.930	109	233.930	114	233.978	86.135	48.090	103.270	39.390	34,6	31,6	39,2	55,8	33,9	8
9	Marche . . . . .	24	254.192	42	253.432	42	253.432	42	253.532	108.025	73.410	91.690	72.640	31,9	34,0	33,3	28,3	23,3	9
10	Umbria . . . . .	2	49.663	—	49.651	—	49.655	1	49.655	29.103	26.150	38.600	30.490	26,0	29,0	—	—	—	10
11	Lazio . . . . .	618	119.517	626	120.431	626	120.444	626	120.518	93.722	69.870	78.460	69.140	38,8	39,5	29,9	33,6	33,4	11
12	Abruzzi e Molise . . . . .	48	138.223	45	139.727	45	139.781	45	139.837	214.230	190.530	228.580	57.480	17,7	13,1	89,1	88,4	38,9	12
13	Campania . . . . .	2.356	140.929	2.368	148.285	2.368	148.317	2.365	148.357	527.405	290.090	567.910	301.420	34,8	35,3	35,8	65,0	32,7	13
14	Puglie . . . . .	1	3.060	—	1.861	—	1.860	—	2.374	2.595	11.440	10.300	2.500	10,0	10,0	—	—	—	14
15	Lucania . . . . .	122	11.592	122	11.592	122	11.592	131	11.612	39.797	8.810	5.950	3.940	8,0	10,1	4,8	2,6	1,1	15
16	Calabrie . . . . .	925	40.767	935	41.192	945	41.207	1.025	41.207	116.577	53.600	64.910	87.370	15,6	16,5	8,8	11,6	15,5	16
17	Sicilia . . . . .	1.472	70.091	1.685	69.965	1.472	69.976	1.472	69.976	189.857	92.360	117.050	36.390	61,4	66,4	14,6	37,8	2,9	17
18	Sardegna . . . . .	390	16.023	41	7.451	42	7.455	43	7.461	24.468	8.540	12.060	12.970	18,8	19,2	3,2	6,2	9,8	18
19	ITALIA SETTENTRIONALE . . . . .	10.463	542.486	11.028	517.794	11.226	518.857	11.254	520.121	2.002.577	1.846.360	1.878.220	1.356.020	52,6	41,5	72,6	51,0	37,4	19
20	ITALIA CENTRALE . . . . .	687	659.445	777	657.444	777	657.461	783	657.683	316.985	217.520	312.020	211.660	38,2	38,7	31,4	36,5	32,9	20
21	ITALIA MERIDIONALE . . . . .	3.452	334.571	3.470	342.657	3.480	342.757	3.566	343.387	900.604	554.470	877.650	452.710	28,5	29,1	28,1	48,6	26,7	21
22	ITALIA INSULARE . . . . .	1.862	86.114	1.726	77.416	1.514	77.431	1.515	77.437	214.325	100.900	129.110	49.360	52,5	56,5	14,4	36,9	3,1	22
	REGNO . . . . .	18.464	1.622.618	17.001	1.585.311	16.987	1.586.506	17.118	1.588.628	3.434.491	2.719.250	3.197.000	2.039.750	48,9	40,5	55,7	48,8	32,6	

(a) Compresa la produzione proveniente da piante sparse.

Segue: o)

Pe

Numero d'ordine	CIRCOSCRIZIONI	SUPERFICIE IN COLTURA: (ettari)							
		CATASTO AGRARIO 1929		1936		1937		1938	
		specializzata	promiscua	specializzata	promiscua	specializzata	promiscua	specializzata	promiscua
1	Alessandria	42	2.756	93	3.506	97	3.506	98	3.504
2	Aosta	—	965	19	965	22	965	29	965
3	Asti	3	3.375	7	3.382	7	3.382	7	3.382
4	Cuneo	272	18.828	272	18.828	272	18.828	336	18.828
5	Novara	985	3.959	985	3.950	985	3.950	985	3.981
6	Torino	2	10.241	6	9.896	8	9.899	9	9.901
7	Vercelli	46	31.497	55	27.928	59	27.368	64	27.081
8	Genova	—	15.877	—	15.916	—	15.916	—	15.916
9	Imperia	2	3.617	2	3.617	2	3.617	2	3.617
10	La Spezia	—	4.011	7	2.717	9	2.728	9	2.728
11	Savona	—	10.165	—	12.929	—	12.929	—	12.929
12	Bergamo	22	7.269	17	7.269	19	7.269	19	7.269
13	Brescia	44	4.864	48	4.520	48	4.520	48	4.520
14	Como	45	6.244	42	6.209	49	6.209	49	6.209
15	Cremona	5	3	—	—	—	360	—	—
16	Mantova	18	4.342	37	1.679	42	1.679	41	1.555
17	Milano	70	1.104	70	1.105	62	1.105	62	1.105
18	Milano	32	3.316	32	3.316	32	3.316	41	8.081
19	Sondrio	2	425	2	425	2	425	2	425
20	Varese	96	5.309	72	5.356	82	5.356	82	5.356
21	Bolzano	8	7.742	8	7.742	8	7.742	8	7.742
22	Trento	50	14.654	50	13.297	50	13.297	50	13.297
23	Belluno	25	11.476	26	11.536	26	11.536	27	11.536
24	Friuli	4	9.063	4	9.063	17	9.101	20	9.115
25	Padova	3	50	35	—	35	—	35	—
26	Rovigo	45	508	45	508	45	508	45	508
27	Treviso	4	38.059	36	29.230	42	27.830	42	27.830
28	Venezia	12	2.982	452	750	639	750	622	745
29	Verona	—	19.882	227	680	240	730	250	730
30	Vicenza	29	4.642	30	3.170	30	3.170	30	3.170
31	Carnaro	—	7.474	—	7.474	—	7.474	—	7.474
32	Gorizia	15	10.215	11	10.215	11	10.215	11	10.215
33	Istria	—	6.237	6	8.263	6	8.691	9	7.535
34	Trieste	44	2.191	—	2.250	—	2.250	—	2.250
35	Zara	—	216	—	216	—	132	—	132
36	Bologna	39	124.970	24	124.960	24	124.960	24	124.960
37	Ferrara	22	916	122	916	155	980	155	980
38	Forlì	77	58.507	—	58.910	—	58.910	—	58.833
39	Modena	24	48.967	30	50.838	37	50.838	38	50.838
40	Parma	28	16.624	28	16.814	30	16.814	30	16.820
41	Piacenza	50	21.299	78	23.300	78	23.300	78	23.300
42	Ravenna	296	1.989	361	1.988	361	1.988	361	1.988
43	Reggio nell'Emilia	9	225	9	225	9	225	9	225
44	Apuania	—	3.341	3	3.477	3	3.477	5	3.509
45	Arezzo	16	97.531	122	97.530	122	97.530	122	97.530
46	Firenze	5	98.089	5	98.089	15	97.947	15	97.947
47	Grosseto	16	3.521	—	—	—	—	—	—
48	Livorno	17	2.587	20	2.696	20	2.696	20	2.696
49	Lucca	16	11.289	16	11.292	16	11.292	16	11.292
50	Pisa	3	2.654	3	2.654	3	2.654	3	2.654
51	Pistoia	27	9.242	47	9.242	47	9.242	47	9.242
52	Siena	8	69.197	8	69.167	8	69.167	8	69.170
53	Ancona	—	84.717	—	84.717	—	84.717	2	84.717
54	Ascoli Piceno	4	66.671	23	66.798	23	66.798	27	66.845
55	Macerata	—	65.191	—	65.191	—	65.191	—	65.191
56	Pesaro e Urbino	3	21.612	3	21.612	3	21.612	10	21.612
57	Perugia	—	15.178	—	15.178	—	15.178	—	15.178
58	Terni	—	39.941	—	39.941	—	39.953	—	39.953
59	Frosinone	2	33.272	2	33.276	2	33.276	2	33.276
60	Littoria	—	10.942	—	11.370	—	11.370	—	11.370
61	Rieti	2	29.526	2	29.526	2	29.516	2	29.516
62	Roma	310	47.556	310	48.182	310	48.213	310	48.796
63	Viterbo	—	12.326	—	12.326	—	12.373	—	12.379

(a) Compresa la produzione proveniente dalle piante sparse. — (b) Dalle piante sparse.

Fruttiferi

RO

Numero d'ordine	CIRCOSCRIZIONI	PRODUZIONE (quintali)				PRODUZIONE PER ETTARO DELLA COLTURA SPECIALIZZATA (quintali)				
		CATASTO AGRARIO 1929	1936	1937	1938	CATASTO AGRARIO		1936	1937	1938
						1923-28	1929			
1	Alessandria	12.083	(a) 14.920	(a) 17.120	(a) 10.580	22,6	23,9	33,7	38,9	30,6
2	Aosta	16.077	(a) 11.600	(a) 29.050	(a) 16.250	—	—	10,5	39,1	4,5
3	Asti	2.567	(a) 1.930	(a) 3.240	(a) 2.120	146,7	146,7	72,9	108,6	60,0
4	Cuneo	162.053	(a) 137.860	(a) 132.320	(a) 117.060	74,5	82,0	40,3	38,6	46,7
5	Novara	31.812	31.800	34.670	36.860	23,7	17,7	20,3	22,4	23,1
6	Torino	222.847	34.000	32.570	27.870	35,0	36,5	65,0	61,3	52,2
7	Vercelli	45.387	28.800	25.590	24.710	24,6	24,6	23,8	24,7	25,6
8	Genova	18.236	4.720	4.860	4.840	—	—	—	—	—
9	Imperia	7.112	7.040	5.980	6.010	5,5	6,0	25,0	20,0	20,0
10	La Spezia	2.408	2.490	2.130	2.500	—	—	65,7	50,0	60,0
11	Savona	18.330	2.940	15.780	9.960	—	—	—	—	—
12	Bergamo	17.219	15.000	16.770	8.220	14,1	14,2	47,1	53,7	22,1
13	Brescia	8.111	6.640	12.390	7.240	22,2	19,9	31,5	45,6	26,5
14	Como	8.192	9.160	10.740	11.140	18,3	14,6	67,6	91,8	100,0
15	Cremona	—	—	—	—	60,0	60,0	—	—	—
16	Mantova	19.926	6.430	5.060	6.160	68,9	66,7	50,0	29,5	40,4
17	Milano	1.466	19.050	17.230	6.850	49,1	47,6	43,4	50,2	17,5
18	Milano	23.004	14.630	21.810	11.710	41,4	38,4	107,8	154,4	27,3
19	Sondrio	2.349	(a) 2.720	(a) 2.210	(a) 1.600	20,0	15,0	30,0	25,0	20,0
20	Varese	26.302	13.950	29.510	8.460	37,7	39,7	46,8	58,7	9,9
21	Bolzano	80.227	259.300	237.310	102.440	80,0	71,5	130,0	150,0	50,0
22	Trento	50.457	76.960	82.440	34.920	41,8	43,2	50,0	60,0	40,0
23	Belluno	2.907	5.170	3.850	9.230	1,9	1,0	16,2	6,5	19,3
24	Friuli	7.697	8.750	7.590	7.420	9,5	13,8	22,5	10,6	15,0
25	Padova	420	(a) 2.360	(a) 3.050	(a) 3.640	12,5	19,5	20,0	30,0	25,2
26	Rovigo	2.568	2.600	1.500	1.420	8,0	6,1	26,7	13,3	12,7
27	Treviso	26.390	9.010	13.400	14.960	32,0	33,8	30,3	32,4	32,6
28	Venezia	6.006	7.790	11.590	11.670	36,0	37,0	7,8	11,5	14,0
29	Verona	66.033	(a) 23.950	(a) 21.150	(a) 21.700	—	—	25,1	19,4	6,8
30	Vicenza	5.183	5.560	4.120	13.490	117,4	94,7	25,7	20,0	36,0
31	Carnaro	6.928	(a) 1.070	(a) 2.700	(a) 350	—	—	—	—	—
32	Gorizia	10.215	(a) 5.350	(a) 7.950	(a) 4.650	—	—	29,1	36,4	34,5
33	Istria	6.698	8.020	2.500	7.460	—	—	20,0	3,3	8,9
34	Trieste	5.481	9.600	1.280	4.450	19,6	22,6	—	—	—
35	Zara	6.572	131	20	20	—	—	—	—	—
36	Bologna	44.767	7.740	3.880	5.260	31,5	39,2	68,3	36,7	50,0
37	Ferrara	26.765	37.320	40.100	15.210	58,6	61,2	97,5	75,8	32,5
38	Forlì	23.886	30.600	5.100	5.000	28,3	29,0	—	—	—
39	Modena	33.765	76.460	60.300	21.340	14,1	9,0	203,3	151,1	47,4
40	Parma	25.713	18.570	20.220	9.030	23,5	23,9	25,0	30,3	10,0
41	Piacenza	(a) 4.950	(a) 5.780	(a) 4.450	(a) 4.450	7,5	9,1	21,8	25,3	16,5
42	Ravenna	72.410	47.240	35.640	23.330	123,6	149,4	73,8	48,4	33,6
43	Reggio nell'Emilia	2.596	3.700	4.340	1.850	18,0	15,0	26,7	30,0	22,2
44	Apuania	5.608	1.600	1.930	3.120	—	—	20,0	50,0	92,0
45	Arezzo	6.094	7.360	1.340	5.540	33,3	24,3	19,1	14,5	2,5
46	Firenze	35.047	25.500	39.810	34.830	104,4	93,8	76,0	74,0	68,7
47	Grosseto	8.164	(b) 900	(b) 820	(b) 730	34,1	28,5	—	—	—
48	Livorno	7.838	8.850	6.810	7.820	24,7	31,6	27,5	26,5	28,5
49	Lucca	8.389	12.530	4.420	8.450	36,6	72,5	60,0	20,0	18,0
50	Pisa	5.999	4.470	3.490	5.400	60,0	62,3	30,0	23,3	30,0
51	Pistoia	6.792	4.180	3.030	3.030	17,6	23,7	30,0	30,0	25,1
52	Siena	4.378	4.450	2.040	1.760	19,4	19,8	20,0	11,3	8,8
53	Ancona	11.545	4.730	6.890	4.200	—	—	—	—	10,0
54	Ascoli Piceno	22.570	18.220	12.610	7.860	65,0	72,3	30,9	8,3	17,4
55	Macerata	15.267	18.540	15.420	16.490	—	—	—	—	—
56	Pesaro e Urbino	21.530	7.390	6.100	7.220	180,0	189,0	66,7	60,0	34,0
57	Perugia	7.990	7.390	6.230	3.070	—	—	—	—	—
58	Terni	19.593	4.700	5.950	3.790	—	—	—	—	—
59	Frosinone	7.685	6.040	6.040	4.120	2,5	2,5	20,0	20,0	15,0
60	Litt									

Segue: o)

Segue:

Fruttiferi

PERO

Numero d'ordine	CIRCOSCRIZIONI	SUPERFICIE IN CULTURA: (ettari)							
		CATASTO AGRARIO 1929		1936		1937		1938	
		specializzata	promiscua	specializzata	promiscua	specializzata	promiscua	specializzata	promiscua
64	Aquila degli Abruzzi . . . . .	7	11.860	7	11.860	7	11.860	7	11.860
65	Campobasso . . . . .	1	28.450	1	28.450	1	28.450	1	28.450
66	Chieti . . . . .	10	71.080	10	71.080	10	71.080	10	71.080
67	Pescara . . . . .	—	7.647	—	7.998	—	7.998	—	7.998
68	Teramo . . . . .	—	10.548	2	10.190	2	10.242	2	10.270
69	Avellino . . . . .	—	44.577	—	44.700	—	44.700	—	44.700
70	Benevento . . . . .	31	48.214	31	55.845	31	55.864	31	55.868
71	Napoli . . . . .	44	30.807	44	30.807	44	30.807	44	30.807
72	Salerno . . . . .	139	14.768	139	14.468	139	14.468	139	14.468
73	Bari . . . . .	2	99.048	2	99.048	2	99.048	2	99.048
74	Brindisi . . . . .	—	9.931	—	9.909	—	9.909	—	9.909
75	Foggia . . . . .	8	3.156	2	1.942	2	1.942	8	3.156
76	Ionio . . . . .	25	12.077	26	12.077	26	12.077	26	12.077
77	Lecce . . . . .	71	2.595	71	2.595	71	2.595	71	2.595
78	Matera . . . . .	—	7.341	—	7.456	—	7.456	(a) 10	7.456
79	Potenza . . . . .	10	9.638	10	9.638	10	9.638	10	9.638
80	Catanzaro . . . . .	238	19.434	238	19.467	238	19.467	238	19.467
81	Cosenza . . . . .	1.059	36.605	1.105	37.540	1.105	37.540	1.105	37.540
82	Reggio di Calabria . . . . .	59	29.686	59	29.686	60	29.686	60	29.686
83	Agrigento . . . . .	4	2.095	2	1.648	2	1.646	5	1.646
84	Caltanissetta . . . . .	71	2.700	81	2.683	81	2.683	81	2.683
85	Catania . . . . .	17	66.289	17	66.288	17	66.288	17	66.288
86	Enna . . . . .	15	2.346	15	2.346	15	2.346	15	2.346
87	Messina . . . . .	49	23.974	49	23.974	49	23.974	49	23.974
88	Palermo . . . . .	415	7.833	120	7.833	120	7.833	415	7.833
89	Ragusa . . . . .	76	1.518	—	1.518	—	1.518	—	1.518
90	Siracusa . . . . .	76	489	76	504	76	504	76	504
91	Trapani . . . . .	22	22.006	22	22.006	22	22.006	22	22.006
92	Cagliari . . . . .	30	11.999	35	12.181	36	12.206	43	12.219
93	Nuoro . . . . .	107	22.451	107	22.451	107	22.451	107	22.451
94	Sassari . . . . .	271	34.241	—	1.082	—	1.082	—	1.082
1	Piemonte . . . . .	1.350	71.621	1.437	68.455	1.450	67.898	1.528	67.642
2	Liguria . . . . .	2	33.670	9	35.179	11	35.190	11	35.190
3	Lombardia . . . . .	334	32.876	320	29.879	336	29.879	351	34.520
4	Venezia Tridentina . . . . .	58	22.396	58	21.039	58	21.039	58	21.039
5	Veneto . . . . .	122	86.662	855	54.937	1.074	53.625	1.071	53.634
6	Venezia Giulia e Zara . . . . .	59	26.333	17	28.418	17	28.762	20	27.666
7	Emilia . . . . .	545	273.497	652	277.951	694	278.015	695	277.944
8	Toscana . . . . .	108	297.451	224	294.147	234	294.005	240	294.050
9	Marche . . . . .	7	238.191	26	238.318	26	238.318	39	238.365
10	Umbria . . . . .	—	55.132	—	55.119	—	55.131	—	55.131
11	Lazio . . . . .	314	133.622	314	134.721	314	134.717	314	134.754
12	Abruzzi e Molise . . . . .	18	129.585	20	129.578	20	129.630	20	129.658
13	Campania . . . . .	214	138.366	214	145.820	214	145.839	214	145.843
14	Puglia . . . . .	106	126.807	101	125.571	101	125.571	107	126.785
15	Lucania . . . . .	10	16.979	10	17.094	10	17.094	20	17.094
16	Calabrie . . . . .	1.356	85.725	1.402	86.693	1.403	86.693	1.403	86.693
17	Sicilia . . . . .	669	129.250	382	128.820	382	128.798	680	128.798
18	Sardegna . . . . .	408	68.691	142	35.714	143	35.739	150	35.752
19	ITALIA SETTENTRIONALE . . . . .	2.470	547.055	3.348	515.858	3.640	514.408	3.734	517.575
20	ITALIA CENTRALE . . . . .	429	724.396	564	722.305	574	722.171	593	722.300
21	ITALIA MERIDIONALE . . . . .	1.704	497.462	1.747	504.756	1.748	504.827	1.764	506.073
22	ITALIA INSULARE . . . . .	1.077	197.941	524	164.534	525	164.537	830	164.550
	REGNO . . . . .	5.680	1.966.854	6.183	1.907.453	6.487	1.905.843	6.921	1.910.488

Numero d'ordine	PRODUZIONE (quintali)				PRODUZIONE PER ETTARO DELLA COLTURA SPECIALIZZATA (quintali)						Numero d'ordine
	CATASTO AGRARIO 1929	1936	1937	1938	CATASTO AGRARIO		1936	1937	1938		
					1923-28	1929					
64	26.068	(b) 106.810	(b) 70.570	(b) 12.690	15,0	18,0	101,4	100,0	25,7	64	
65	32.939	13.670	6.400	2.840	25,0	15,0	20,0	10,0	10,0	65	
66	31.203	17.390	11.660	12.860	40,0	40,0	80,0	40,0	44,0	66	
67	28.049	20.880	23.390	10.780	—	—	—	—	—	67	
68	5.719	4.380	4.970	4.480	—	—	110,0	110,0	140,0	68	
69	29.630	12.450	10.200	7.340	—	—	—	—	—	69	
70	76.341	(b) 56.330	(b) 73.630	(b) 86.410	14,5	15,2	14,2	15,5	20,0	70	
71	94.019	113.930	115.460	89.530	16,6	18,8	73,4	83,4	60,0	71	
72	48.928	51.090	55.020	28.030	10,7	11,8	33,0	35,7	23,4	72	
73	13.334	33.350	19.750	14.090	3,0	3,0	5,0	2,5	2,0	73	
74	17.595	20.750	18.560	19.260	—	—	—	—	—	74	
75	3.561	27.870	24.680	5.220	5,0	6,0	120,0	150,0	40,0	75	
76	34.158	16.000	20.490	12.430	5,0	8,9	14,6	10,0	12,3	76	
77	7.651	3.910	2.760	5.200	8,9	8,9	3,0	2,1	23,8	77	
78	18.766	18.920	26.750	30.000	—	—	—	—	—	78	
79	34.699	20.530	18.260	6.060	20,0	30,2	12,0	15,0	2,5	79	
80	81.979	36.900	45.430	54.910	17,7	19,6	3,9	11,1	15,3	80	
81	93.194	52.000	62.460	75.270	6,5	8,6	5,2	6,6	8,6	81	
82	46.169	16.470	19.930	16.620	15,3	16,2	30,7	40,7	35,3	82	
83	2.203	16.850	8.610	9.470	9,0	11,5	10,0	15,0	58,0	83	
84	11.638	5.280	7.890	5.370	15,2	15,2	3,8	5,3	2,1	84	
85	44.754	(b) 44.660	(b) 51.350	(b) 9.710	70,9	75,0	57,1	85,3	56,5	85	
86	4.438	2.260	5.890	2.650	8,0	8,7	50,0	80,0	20,6	86	
87	64.310	48.230	28.790	23.840	84,0	102,0	127,3	24,5	20,6	87	
88	51.148	16.770	16.940	25.590	28,9	31,0	10,9	10,4	25,3	88	
89	4.637	3.720	3.720	3.040	—	—	—	—	—	89	
90	2.601	5.280	5.100	4.100	8,9	11,4	17,1	16,3	14,1	90	
91	6.680	5.150	6.230	6.590	8,0	8,0	5,9	8,2	8,2	91	
92	12.146	(b) 3.280	(b) 12.700	(b) 30.520	3,8	2,8	2,6	5,8	11,2	92	
93	35.217	19.100	26.720	29.720	9,2	11,1	5,8	6,8	8,1	93	
94	21.104	2.000	2.150	4.340	9,9	10,6	—	—	—	94	
1	492.826	260.910	274.560	235.450	34,2	31,4	25,4	27,5	28,9	1	
2	46.086	17.190	28.750	23.310	5,5	6,0	56,7	44,5	52,7	2	
3	106.929	87.580	115.720	61.380	33,6	32,8	52,9	65,1	34,1	3	
4	130.684	336.260	319.750	137.360	47,2	47,2	61,0	72,4	41,4	4	
5	117.204	65.190	66.250	83.530	37,0	30,2	15,8	14,9	13,9	5	
6	25.810	24.070	14.450	16.930	19,6	22,4	20,0	24,1	23,0	6	
7	239.531	226.580	175.360	85.470	78,6	93,2	75,0	56,0	31,6	7	
8	88.309	69.840	69.040	66.480	31,5	34,6	26,5	23,3	16,9	8	
9	70.912	48.880	41.020	35.770	114,3	122,3	35,0	14,2	21,3	9	
10	27.583	12.090	12.180	6.860	—	—	—	—	—	10	
11	91.550	90.050	95.800	102.710	10,5	10,6	10,3	11,8	12,9	11	
12	123.978	163.130	116.990	43.650	29,4	30,1	87,5	66,5	45,5	12	
13	248.918	233.800	254.310	211.310	12,5	13,8	38,6	42,6	30,4	13	
14	76.299	101.880	86.240	56.200	7,5	8,5	8,3	7,0	21,8	14	
15	53.465	39.450	45.010	36.060	20,0	30,2	12,0	15,0	2,5	15	
16	221.342	105.370	127.820	146.800	8,9	10,9	6,0	8,9	10,8	16	
17	192.409	148.200	134.520	90.360	29,0	32,0	28,9	18,3	21,3	17	
18	68.467	24.380	41.570	64.580	9,3	10,2	5,0	6,6	9,0	18	
19	1.159.070	1.017.780	994.840	643.430	44,8	46,2	35,9	33,4	25,8	19	
20	278.354	220.860	218.040	211.820	17,3	18,9	17,9	16,6	15,1	20	
21	724.002	643.630	630.370	494.020	9,5	11,4	11,1	13,6	14,2	21	
22	260.876	172.580	176.090	154.940	21,6	23,8	22,4	15,1	19,1	22	
	2.422.302	2.064.850	2.019.340	1.504.210	27,4	29,1	26,1	25,1	21,1		

(a) Di nuovo impiantato, non ancora in produzione. — (b) Compresa la produzione proveniente dalle piante sparse.





## Segue : o) Fruttiferi

## CILIEGIO

CIRCO- SCRIZIONI	SUPERFICIE IN CULTURA: (ettari) (CATASTO AGRARIO 1929)		PRODUZIONE (quintali)				CIRCO- SCRIZIONI	SUPERFICIE IN CULTURA: (ettari) (CATASTO AGRARIO 1929)		PRODUZIONE (quintali)			
	specia- lizzata	promi- scua	CATASTO AGRARIO 1929	1936	1937	1938		specia- lizzata	promi- scua	CATASTO AGRARIO 1929	1936	1937	1938
Alessandria . . . . .	—	8 410	12 005	12.090	19.220	13.060	Aquila degli Abr.	—	5 309	14.667	22.530	16.920	13.790
Aosta . . . . .	—	578	5 295	1.280	8 440	9.240	Campobasso . . . . .	—	1 791	594	4.290	3.410	240
Asti . . . . .	—	12.344	10.758	3.200	18.660	26.010	Chieti . . . . .	—	52.749	11.975	9.630	9.100	8.170
Cuneo . . . . .	—	152	463	3.570	3.330	3.660	Pescara . . . . .	—	5.884	16.795	11.960	11.300	9.450
Novara . . . . .	2	7.361	28.361	4.610	5.650	6.460	Teramo . . . . .	—	6 280	1.210	1.250	1.320	1.260
Torino . . . . .	2	7.869	68.333	5.160	6.350	12.880	Avellino . . . . .	—	36.863	32.736	49.190	50.190	42.980
Vercelli . . . . .	—	6.172	8.202	8.040	7.850	7.580	Benevento . . . . .	11	34 714	44.182	31.610	26.890	29.580
Genova . . . . .	—	13.807	6.414	2.790	2.580	2.840	Napoli . . . . .	228	27.684	75.527	48.550	52.890	39.570
Imperia . . . . .	—	2.851	3.211	2.960	3.550	3.250	Salerno . . . . .	7	7.640	15.010	14.220	9.480	6.340
La Spezia . . . . .	—	2.576	1.538	570	750	840	Bari . . . . .	109	90.106	38.643	40.420	63.210	59.220
Savona . . . . .	—	7.199	8.983	9.950	7.560	6.310	Brindisi . . . . .	—	3.149	2.605	4.340	4.840	5.050
Bergamo . . . . .	—	1.978	2.553	700	3.550	3.850	Foggia . . . . .	—	153	153	1.010	870	850
Brescia . . . . .	—	3.328	4.930	6.160	3.200	1.650	Ionio . . . . .	53	34	170	90	220	
Como . . . . .	—	5.355	2.236	1.100	1.380	1.750	Lecce . . . . .	—	417	3.690	4.140	5.120	
Mantova . . . . .	—	3.021	2.043	—	—	—	Matera . . . . .	—	995	563	660	500	500
Milano . . . . .	—	1.104	14.802	2.640	10.050	5.020	Potenza . . . . .	—	5.048	8.517	11.100	9.220	8.250
Pavia . . . . .	—	1.654	4.478	2.850	5.870	2.360	Catanzaro . . . . .	4	10.944	37.095	20.110	14.730	10.260
Sondrio . . . . .	1	733	684	700	780	570	Cosenza . . . . .	—	12.611	10.357	12.450	17.250	8.110
Varese . . . . .	—	587	152	—	—	—	Reggio di Calabr.	—	10.984	7.624	6.500	8.050	7.690
Bolzano . . . . .	—	518	1.815	2.030	1.980	1.870	Agrigento . . . . .	—	67	394	—	—	—
Trento . . . . .	—	4.906	3.071	8.450	8.450	5.780	Catania . . . . .	—	25.715	12.517	11.100	9.410	7.450
Belluno . . . . .	—	9.278	1.526	70	110	90	Enna . . . . .	—	920	339	150	200	150
Friuli . . . . .	2	8.138	7.641	1.710	2.460	2.940	Messina . . . . .	28	12.222	12.525	8.270	15.080	6.770
Padova . . . . .	4	33.459	4.532	6.730	8.230	10.350	Palermo . . . . .	—	1.981	10.887	9.700	11.550	7.860
Rovigo . . . . .	—	—	—	510	430	390	Ragusa . . . . .	—	293	1.119	590	880	590
Treviso . . . . .	—	15.548	4.105	2.820	3.910	3.900	Siracusa . . . . .	—	54	136	30	30	20
Venezia . . . . .	—	—	—	1.800	2.000	2.200	Trapani . . . . .	—	2.350	517	420	410	430
Verona . . . . .	—	18.761	65.596	17.800	29.820	22.880	Caagliari . . . . .	82	1.833	4.619	970	4.190	4.830
Vicenza . . . . .	—	4.863	11.406	3.970	7.090	12.410	Nuoro . . . . .	88	7.423	9.361	13.300	11.490	4.170
Carnaro . . . . .	—	6.626	4.963	580	530	300	Sassari . . . . .	19	8.112	13.977	190	170	470
Gorizia . . . . .	—	7.010	21.198	19.670	23.300	24.880	Piemonte . . . . .	4	42.886	133.417	37.950	69.500	78.890
Istria . . . . .	—	7.118	9.344	6.410	5.280	9.830	Liguria . . . . .	—	26.435	20.146	16.270	14.440	13.240
Trieste . . . . .	—	1.180	6.581	4.700	3.900	3.350	Lombardia . . . . .	1	17.760	31.878	14.150	24.830	15.200
Zara . . . . .	65	216	1.897	880	820	580	Venezia Trident.	—	5.424	4.886	10.480	10.430	7.650
Bologna . . . . .	—	44.452	32.873	2.210	4.120	7.380	Veneto . . . . .	6	90.047	94.806	35.410	54.050	55.160
Ferrara . . . . .	—	24	315	2.300	2.550	2.650	Venezia G. e Z.	65	22 150	43.983	32.240	33.830	38.940
Forlì . . . . .	—	46.995	27.176	23.900	18.800	20.460	Emilia . . . . .	575	141.933	111.563	79.360	100.510	64.880
Modena . . . . .	509	34.043	35.410	42.810	62.550	28.250	Toscana . . . . .	1	203.136	35.532	21.890	21.970	13.930
Parma . . . . .	—	5.077	1.686	990	2.410	1.250	Marche . . . . .	—	92.516	15.926	16.600	14.260	12.040
Piacenza . . . . .	—	11.292	12.763	4.040	6.590	2.700	Umbria . . . . .	—	31.181	15.035	22.400	14.850	16.100
Ravenna . . . . .	—	—	—	750	650	650	Lazio . . . . .	144	95.256	52.776	38.760	36.070	31.710
Reggio nell'Emilia	66	50	1.340	2.360	2.840	1.540	Abruzzi e Molise	—	72.013	45.241	49.660	42.050	32.910
Apuania . . . . .	—	2.101	1.779	1.540	1.890	2.570	Campania . . . . .	246	106.901	167.455	143.570	139.450	118.470
Arezzo . . . . .	—	97.337	11.475	10.800	9.010	1.400	Puglie . . . . .	162	93.859	41.989	49.550	73.280	70.500
Firenze . . . . .	—	22.690	11.105	4.510	4.150	4.050	Lucania . . . . .	—	6.043	9.080	11.760	9.720	8.750
Grosseto . . . . .	—	652	841	830	820	830	Calabria . . . . .	4	34.539	55.076	39.060	40.030	26.050
Livorno . . . . .	—	—	622	70	140	240	Sicilia . . . . .	28	43.602	38.434	30.260	37.560	23.270
Lucca . . . . .	—	8.818	2.719	830	690	620	Sardegna . . . . .	189	17.368	27.957	14.460	15.850	9.470
Pisa . . . . .	—	1.486	1.034	760	1.100	1.500	ITALIA SETTENTR.	651	346.635	440.679	225.860	307.590	273.960
Pistoia . . . . .	—	5.858	1.351	1.160	1.460	870	ITALIA CENTRALE.	145	422.089	119.269	99.650	87.150	73.780
Siena . . . . .	1	64.194	4.606	1.390	2.710	1.850	ITALIA MERIDION.	412	313.355	318.841	293.600	304.530	256.690
Ancona . . . . .	—	32.149	1.470	900	940	880	ITALIA INSULARE.	217	60.970	66.391	44.720	53.410	32.740
Ascoli Piceno . . . . .	—	39.685	6.266	8.000	7.980	4.860	REGNO . . . . .	1.425	1.143.049	945.180	663.830	752.680	637.170
Macerata . . . . .	—	37	32	—	—	—							
Pesaro e Urbino . . . . .	—	20.645	8.158	7.700	5.340	6.300							
Perugia . . . . .	—	5.551	3.426	2.250	1.970	300							
Terni . . . . .	—	25.630	11.609	20.150	12.880	15.800							
Frosinone . . . . .	—	26.825	5.284	4.350	3.190	2.310							
Littoria . . . . .	—	2.587	2.208	2.350	3.110	1.900							
Rieti . . . . .	—	26.526	20.127	12.980	12.320	6.430							
Roma . . . . .	144	32.737	23.389	17.660	15.970	20.150							
Viterbo . . . . .	—	6.581	1.768	1.420	1.480	920							

Segue: o)

PE

Numero d'ordine	CIRCOSCRIZIONI	SUPERFICIE IN CULTURA: (ettari)							
		CATASTO AGRARIO 1929		1936		1937		1938	
		specializzata	promiscua	specializzata	promiscua	specializzata	promiscua	specializzata	promiscua
1	Alessandria	14	25.277	29	25.277	29	23.933	29	25.275
2	Aosta	11	622	11	622	11	622	21	622
3	Asti	26	28.453	34	20.650	34	20.550	34	20.550
4	Cuneo	796	9.032	796	9.032	1.302	9.032	1.341	9.032
5	Novara	7	2.336	7	2.306	7	2.487	8	2.487
6	Torino	40	11.453	44	11.453	44	11.453	44	11.453
7	Vercelli	169	10.482	504	1.763	532	879	532	827
8	Genova	463	12.998	463	12.998	463	12.735	463	12.735
9	Imperia	376	4.241	570	4.900	570	4.900	570	4.900
10	La Spezia	8	4.333	40	6.000	36	6.080	36	6.080
11	Savona	2.849	7.476	3.000	7.373	3.000	7.373	3.000	7.373
12	Bergamo	15	6.763	10	6.306	10	6.306	10	6.306
13	Brescia	138	9.292	129	11.075	129	11.075	129	11.075
14	Como	1	4.692	1	4.492	1	4.692	1	4.692
15	Cremona	3	—	—	—	—	—	—	—
16	Mantova	418	2.566	432	435	431	445	403	411
17	Milano	10	1.150	10	1.050	10	1.050	20	1.050
18	Pavia	70	3.150	48	5.817	54	5.333	65	5.333
19	Sondrio	—	1.921	—	1.921	—	1.921	—	1.921
20	Varese	23	5.172	16	280	16	280	16	280
21	Bolzano	7	952	7	952	7	952	7	952
22	Trento	4	4.197	—	3.140	—	3.140	—	3.140
23	Belluno	—	7.737	2	7.755	2	7.755	2	7.755
24	Friuli	124	6.266	138	6.266	155	6.382	185	6.395
25	Padova	1.174	351	954	375	842	305	855	7.864
26	Rovigo	247	274	247	274	247	274	247	274
27	Treviso	472	43.484	478	39.500	471	39.500	313	31.700
28	Venezia	4.346	4.649	4.346	4.649	1.838	4.649	1.123	3.450
29	Verona	4.649	14.530	3.280	14.530	3.280	5.590	3.280	5.590
30	Vicenza	62	12.503	85	3.420	30	2.510	30	2.510
31	Carnaro	—	261	—	261	—	261	—	261
32	Gorizia	60	1.269	86	1.482	86	1.482	89	1.487
33	Istria	28	7.354	35	6.881	35	6.986	53	6.635
34	Trieste	54	686	70	700	70	587	70	587
35	Zara	—	216	—	216	—	216	—	216
36	Bologna	890	58.438	1.040	58.438	1.040	58.438	1.040	58.438
37	Ferrara	735	201	460	105	460	120	460	120
38	Forlì	1.605	15.545	1.998	15.410	1.998	15.410	2.009	15.482
39	Modena	1.093	27.603	122	27.603	93	27.603	93	27.603
40	Parma	15	239	5	237	5	235	5	235
41	Piacenza	116	6.436	55	6.436	40	8.700	35	8.700
42	Ravenna	2.241	—	2.463	—	2.463	—	2.463	—
43	Reggio nell'Emilia	66	40	33	60	33	60	33	60
44	Apuania	41	1.724	30	1.745	30	1.745	39	1.741
45	Arezzo	28	86.895	54	86.894	54	86.894	54	86.894
46	Firenze	42	46.884	70	11.810	70	11.810	70	11.810
47	Grosseto	37	2.614	38	2.653	38	2.653	38	2.653
48	Livorno	16	2.543	26	3.491	26	3.491	26	3.491
49	Lucca	285	8.849	245	15.100	224	12.250	224	12.250
50	Pisa	211	4.496	211	4.506	211	4.506	211	4.506
51	Pistoia	70	9.129	70	9.129	70	9.129	70	9.129
52	Siena	12	68.216	59	68.216	20	68.216	20	68.224
53	Ancona	—	81.994	—	81.958	—	81.958	—	81.958
54	Ascoli Piceno	17	42.961	38	43.213	38	43.213	44	43.305
55	Macerata	16	58.862	16	58.862	16	58.862	16	58.862
56	Pesaro e Urbino	39	9.666	39	15.494	39	15.494	53	15.494
57	Perugia	25	14.985	41	15.286	41	15.286	41	15.286
58	Terni	13	32.251	19	32.249	19	32.249	19	32.249
59	Frosinone	16	13.355	16	13.355	—	13.355	—	13.002
60	Littoria	29	6.376	44	6.757	44	6.757	44	6.753
61	Rieti	19	16.190	19	12.583	19	12.583	19	12.583
62	Roma	439	36.811	553	37.174	553	37.181	556	37.181
63	Viterbo	68	11.432	64	11.454	70	11.474	73	11.463

Fruttiferi

SCO

Numero d'ordine	PRODUZIONE (quintali)				PRODUZIONE PER ETTARO DELLA COLTURA SPECIALIZZATA (quintali)					Numero d'ordine
	CATASTO AGRARIO 1929	1936	1937	1938	CATASTO AGRARIO		1936	1937	1938	
					1923-28	1929				
1	32.723	21.730	23.040	13.670	89,3	95,0	38,3	71,0	11,0	1
2	14.541	3.210	10.190	8.820	85,8	93,6	46,4	137,3	56,2	2
3	11.875	4.040	11.680	5.090	77,3	99,6	47,4	144,1	64,1	3
4	93.971	93.340	187.000	118.070	62,7	80,4	87,4	118,4	62,4	4
5	7.691	2.070	4.190	3.240	85,0	82,1	15,7	121,4	80,0	5
6	155.241	21.020	23.830	5.830	71,2	74,7	69,3	75,7	10,7	6
7	13.947	54.650	71.530	9.870	23,2	24,0	91,0	124,5	16,9	7
8	29.385	20.000	25.390	22.010	26,6	27,4	30,0	30,0	25,5	8
9	37.825	41.020	62.740	71.440	44,9	49,0	52,4	82,3	88,9	9
10	3.163	2.070	3.770	3.000	20,0	23,1	20,0	27,5	23,3	10
11	299.409	222.640	230.130	303.700	93,6	93,6	56,2	58,7	77,0	11
12	24.149	2.880	26.400	28.040	48,4	34,4	—	52,0	53,0	12
13	10.518	8.110	9.370	7.710	21,6	20,0	23,2	41,1	26,7	13
14	3.175	750	1.220	1.350	15,0	20,0	50,0	200,0	—	14
15	270	—	—	—	90,0	—	—	—	—	15
16	29.113	12.610	33.060	24.610	21,5	60,9	23,4	59,4	47,0	16
17	2.610	2.600	1.970	520	40,0	45,3	50,0	30,0	10,0	17
18	12.492	5.200	15.080	2.770	75,5	85,9	43,8	85,4	22,6	18
19	758	550	800	790	—	—	—	—	—	19
20	12.168	3.650	4.520	1.530	79,0	85,4	80,0	90,0	40,0	20
21	1.382	6.000	6.450	3.700	120,0	106,6	100,0	200,0	100,0	21
22	3.899	3.890	4.570	2.930	30,0	45,0	—	—	—	22
23	—	—	—	—	—	—	—	—	—	23
24	369	140	670	780	—	—	30,0	50,0	25,0	24
25	7.864	4.160	7.770	2.520	30,2	42,9	22,6	35,1	9,2	25
26	58.374	7.210	49.570	57.720	38,2	44,6	5,7	44,7	52,7	26
27	4.050	6.250	8.350	7.520	12,6	9,9	22,6	29,6	26,6	27
28	29.804	40.220	29.330	24.840	33,5	42,7	67,4	51,7	62,3	28
29	242.758	29.650	90.050	77.020	50,8	53,9	5,2	41,3	59,1	29
30	325.071	162.600	320.810	167.390	30,9	41,3	24,2	48,4	24,7	30
31	14.372	3.160	3.480	1.840	80,6	69,6	20,4	39,3	17,3	31
32	131	100	120	120	—	—	—	—	—	32
33	1.333	8.310	8.780	5.840	36,0	22,6	65,5	76,2	46,5	33
34	2.497	1.380	1.640	5.980	24,7	16,5	6,6	10,9	15,8	34
35	4.020	2.500	6.540	4.220	35,3	40,6	28,6	85,7	47,1	35
36	243	60	60	50	—	—	—	—	—	36
37	88.030	30.150	82.780	70.050	42,0	47,9	26,7	75,6	64,0	37
38	53.991	56.950	48.700	33.500	64,4	64,9	103,3	86,1	60,8	38
39	55.727	77.500	81.380	82.730	25,7	31,3	36,2	37,7	38,0	39
40	38.213	18.670	67.520	23.070	30,0	17,1	65,4	92,3	25,9	40
41	616	380	430	140	24,4	29,3	36,0	42,0	10,0	41
42	6.195	700	2.330	800	36,3	31,9	7,3	35,0	12,9	42
43	260.982	158.470	386.480	293.250	104,9	116,5	64,3	157,0	119,1	43
44	520	660	980	470	10,1	6,1	7,9	20,0	10,0	44
45	3.079	2.020	1.110	4.560	23,9	23,9	28,3	28,3	53,6	45
46	2.743	4.940	7.190	750	40,7	28,2	46,7	69,3	7,2	46
47	13.832	6.350	9.130	6.680	45,7	42,0	55,7	81,4	55,7	47
48	3.051	3.080	3.600	3.350	15,0	16,2	16,6	20,0	15,3	48
49	7.237	4.490	3.260	4.030	43,4	58,8	17,7	13,8	21,9	49
50	20.525	5.580	5.570	15.460	28,9	38,1	14,0	16,4	49,8	50
51	23.569	8.680	7.860	10.160	60,9	53,4	37,4	33,9	44,0	51
52	30.187	16.500	11.940	8.210	74,0	80,7	40,1	33,3	50,0	52
53	3.268	3.240	1.850	1.320	18,6	18,7	11,7	19,0	10,5	53
54	4.392	1.220	2.120	1.990	—	—	—	—	—	54
55	5.403	4.570	11.580	7.910	17,9	—	26,6	95,5	76,6	55
56	5.565	2.240	8.570	10.510	32,2	38,9	12,5	35,0	38,1	56
57	8.256	10.970	11.970	9.160	130,7	83,2	77,2	82,3	42,3	57
58	5.579	6.550	14.600	5.630	16,4	19,4	81,5	170,0	32,9	58
59	10.490	4.000	6.950	5.320	33,0	34,5	91,6	73,7	34,7	59
60	1.399	1.850	1.130	580	9,8	9,8	36,9	—	—	60

Segue: o)

Segue: Pt

Numero d'ordine	CIRCOSCRIZIONI	SUPERFICIE IN COLTURA: (ettari)							
		CATASTO AGRARIO 1929		1936		1937		1938	
		specializzata	promiscua	specializzata	promiscua	specializzata	promiscua	specializzata	promiscua
64	Aquila degli Abruzzi	—	1.401	4	1.401	4	1.401	4	1.401
65	Campobasso	—	3.424	—	2.697	—	2.697	—	2.697
66	Chieti	12	35.283	12	35.283	12	35.283	12	35.283
67	Pescara	18	5.002	54	5.881	54	5.881	54	5.881
68	Teramo	—	8.778	—	9.788	1	9.828	1	9.950
69	Avellino	17	8.345	—	8.396	—	8.401	—	8.400
70	Benevento	—	3.769	—	3.769	—	3.774	—	1.690
71	Napoli	4.692	44.244	4.692	44.244	4.692	44.234	4.692	44.234
72	Salerno	720	8.187	720	8.227	720	8.227	720	8.227
73	Bari	148	52.456	158	52.456	163	52.456	178	52.456
74	Brindisi	264	1.914	264	1.914	—	2.396	—	2.407
75	Foggia	—	1.384	—	1.610	—	1.610	—	1.384
76	Ionio	21	539	21	988	21	988	21	988
77	Lecce	101	2.661	101	2.661	101	2.661	101	2.661
78	Matera	230	658	230	658	230	658	230	658
79	Potenza	—	2.004	—	2.004	—	2.004	—	2.004
80	Catanzaro	16	5.465	16	5.465	16	5.465	42	5.465
81	Cosenza	257	7.504	270	7.575	270	7.575	270	7.575
82	Reggio di Calabria	38	10.363	38	10.370	44	10.370	46	10.370
83	Aggrigento	225	2.032	225	1.444	225	1.444	225	1.444
84	Caltanissetta	10	1.433	25	1.525	25	1.525	25	1.525
85	Catania	61	49.846	61	49.846	61	49.846	61	49.846
86	Enna	53	1.115	12	1.050	15	1.050	15	1.050
87	Messina	22	4.491	22	4.491	22	4.491	25	4.491
88	Palermo	454	1.944	454	1.944	454	1.944	454	1.944
89	Ragusa	2	1.441	2	1.441	2	1.441	2	1.441
90	Siracusa	7	100	20	102	20	102	20	102
91	Trapani	—	19.006	—	19.006	—	19.006	—	19.006
92	Cagliari	117	1.575	133	1.607	137	1.627	149	1.652
93	Nuoro	116	8.618	116	8.618	116	8.618	116	8.618
94	Sassari	42	3.535	46	101	56	3.466	56	3.466
1	Piemonte	1.063	87.655	1.425	71.103	1.959	68.956	2.009	70.246
2	Liguria	3.696	29.048	4.073	31.271	4.069	31.088	4.069	31.088
3	Lombardia	678	34.706	646	31.376	654	31.102	644	31.068
4	Venezia Tridentina	11	5.149	7	4.092	7	4.092	7	4.092
5	Veneto	11.074	89.794	9.530	76.769	6.865	66.965	6.035	57.959
6	Venezia Giulia e Zara	142	9.786	191	9.542	191	9.532	212	9.186
7	Emilia	6.761	108.502	6.176	108.289	6.132	110.566	6.138	110.643
8	Toscana	742	231.350	803	203.544	743	200.694	752	200.698
9	Marche	72	193.483	93	199.527	93	199.527	113	199.619
10	Umbria	38	47.236	60	47.535	60	47.535	60	47.535
11	Lazio	571	84.164	696	81.323	686	81.350	692	80.982
12	Abruzzi e Molise	30	53.888	70	55.050	71	55.090	71	55.212
13	Campania	5.429	64.545	5.412	64.636	5.412	64.646	5.412	64.635
14	Puglie	534	58.954	544	59.629	285	60.111	300	59.896
15	Lucania	230	2.662	230	2.662	230	2.662	230	2.662
16	Calabria	311	23.332	324	23.410	330	23.410	358	23.410
17	Sicilia	834	81.382	821	80.857	821	80.849	827	80.849
18	Sardegna	275	13.728	295	10.326	309	13.711	321	13.736
19	ITALIA SETTENTRIONALE	23.425	364.640	22.048	332.442	19.877	322.301	19.114	314.282
20	ITALIA CENTRALE	1.423	556.233	1.652	531.929	1.582	529.106	1.617	528.834
21	ITALIA MERIDIONALE	6.534	203.381	6.580	205.387	6.328	205.919	6.371	205.815
22	ITALIA INSULARE	1.109	95.110	1.116	91.183	1.130	94.560	1.148	94.585
	REGNO	32.491	1.219.384	31.398	1.160.941	28.917	1.151.888	28.250	1.143.516

Fruttiferi

SCO

Numero d'ordine	PRODUZIONE (quintali)				PRODUZIONE PER ETTARO DELLA COLTURA SPECIALIZZATA (quintali)						Numero d'ordine
	CATASTO AGRARIO 1929	1936	1937	1938	CATASTO AGRARIO		1936	1937	1938		
					1923-28	1929					
64	7.805	8.320	10.260	6.850	—	—	87,5	360,0	340,0	64	
65	521	1.840	1.370	890	—	—	—	—	—	65	
66	7.538	4.840	5.330	6.640	14,1	17,3	19,2	21,7	26,7	66	
67	6.352	8.530	17.960	8.080	73,1	73,3	30,0	103,7	58,1	67	
68	1.588	1.560	1.640	1.710	—	—	—	50,0	60,0	68	
69	1.560	1.070	2.480	2.030	9,2	10,2	—	—	—	69	
70	890	1.680	1.940	3.774	—	—	—	—	—	70	
71	541.581	270.710	341.100	259.830	69,5	76,3	45,8	58,4	43,9	71	
72	41.289	37.450	68.610	43.860	29,2	29,7	28,0	74,3	40,7	72	
73	20.129	8.450	14.210	14.540	8,9	8,1	4,1	11,1	13,6	73	
74	2.021	12.820	11.880	12.100	2,3	2,4	8,9	—	—	74	
75	573	2.407	3.190	1.630	—	—	—	—	—	75	
76	1.013	4.330	3.590	4.230	3,0	4,6	5,2	5,2	6,7	76	
77	8.257	6.920	15.370	8.310	9,4	9,7	29,7	22,1	31,0	77	
78	8.006	5.660	3.430	5.050	25,9	25,9	10,0	12,0	18,0	78	
79	2.266	1.360	2.160	1.650	—	—	—	—	—	79	
80	16.152	6.050	10.740	20.440	83,7	78,2	81,3	110,0	76,4	80	
81	11.568	10.300	17.970	22.180	6,7	7,7	4,1	8,0	11,1	81	
82	14.222	8.100	11.780	15.970	61,6	77,9	80,3	95,5	121,7	82	
83	9.035	12.100	13.450	15.660	29,8	31,3	47,7	54,9	63,2	83	
84	4.501	1.630	3.120	3.710	16,8	16,8	9,6	18,4	22,4	84	
85	18.820	16.830	16.850	12.810	32,5	37,4	31,6	40,7	33,4	85	
86	3.702	4.640	3.870	3.000	7,2	8,8	80,0	60,0	60,0	86	
87	29.075	20.420	15.320	22.600	21,3	16,1	34,5	23,2	58,8	87	
88	55.409	10.370	7.190	8.710	83,4	84,8	13,9	10,9	14,3	88	
89	3.353	2.980	2.980	4.440	60,0	65,0	50,0	50,0	60,0	89	
90	201	5.600	2.700	4.340	1,3	1,6	122,5	65,0	85,0	90	
91	2.587	3.130	3.130	4.220	—	—	—	—	—	91	
92	5.868	490	1.310	3.350	13,3	14,2	1,8	3,5	9,8	92	
93	13.275	4.260	8.820	11.350	10,2	12,0	3,2	5,0	9,7	93	
94	4.839	1.060	1.260	5.280	6,0	6,0	8,9	7,5	37,0	94	
1	329.989	200.060	331.460	164.590	58,1	72,3	35,5	119,0	48,5	1	
2	369.782	285.730	322.030	400.150	80,1	80,6	52,3	58,4	72,3	2	
3	95.253	36.350	92.420	67.320	43,4	66,8	26,4	58,2	39,5	3	
4	5.281	9.890	11.020	6.630	80,0	79,2	100,0	200,0	100,0	4	
5	682.662	253.390	510.030	339.630	39,3	46,0	15,7	45,2	36,6	5	
6	8.224	12.350	17.140	16.210	33,0	29,1	41,2	67,6	39,1	6	
7	504.274	343.480	670.600	504.010	59,1	62,8	51,0	96,3	76,1	7	
8	107.491	54.880	51.510	54.520	42,9	44,7	28,9	34,2	40,6	8	
9	23.616	19.000	34.240	29.570	74,4	54,0	45,4	79,6	55,0	9	
10	16.069	10.550	21.550	10.950	21,1	25,4	84,7	139,5	33,5	10	
11	69.681	74.720	79.140	73.370	39,4	36,8	57,9	62,2	57,0	11	
12	23.804	25.090	36.560	24.170	52,0	53,3	31,4	103,5	68,7	12	
13	585.320	310.910	414.130	307.410	64,0	69,9	43,4	60,5	43,5	13	
14	31.993	35.470	48.240	40.810	5,5	5,5	11,2	14,6	19,0	14	
15	10.272	7.020	5.590	6.700	25,9	25,9	10,0	12,0	18,0	15	
16	41.942	24.450	40.490	58.590	13,5	15,3	16,8	24,6	33,0	16	
17	126.683	77.700	68.610	79.490	57,7	59,3	28,6	27,9	33,2	17	
18	23.982	5.810	11.390	19.980	10,9	12,0	3,5	4,8	14,5	18	
19	1.995.465	1.141.250	1.954.700	1.498.540	52,7	58,1	37,4	71,7	58,3	19	
20	216.857	159.150	186.440	168.410	42,2	41,5	44,0	53,0	48,3	20	
21	693.331	402.940	545.010	437.680	55,5	60,6	38,2	55,3	41,1	21	
22	150.665	83.510	80.000	99.470	46,1	47,5	21,9	21,6	28,0	22	
	3.056.318	1.786.850	2.766.150	2.204.100	52,6	57,5	37,4	65,1	52,8		

Segue: o) Fruttiferi

ALBICOCCO

CIRCOSCRIZIONI	SUPERFICIE IN COLTURA:								PRODUZIONE			PRODUZIONE PER ETTARO DELLA COLTURA SPECIALIZZATA					
	(ettari)								(quintali)			(quintali)					
	CATASTO AGRARIO 1929		1936		1937		1938		CATASTO AGRARIO 1929	1936	1937	1938	CATASTO AGRARIO		1936	1937	1938
	specia- lizzata	promi- scua	specia- lizzata	promi- scua	specia- lizzata	promi- scua	specia- lizzata	promi- scua					1923- 28	1929			
Aosta	—	13	—	13	—	13	—	33	150	380	310	—	—	—	—	—	—
Asti	—	8	—	8	—	8	—	—	50	150	90	—	—	—	—	—	—
Torino	—	47	—	47	—	47	—	19	20	20 <sup>(b)</sup>	—	—	—	—	—	—	—
Vercelli	—	14	—	14	—	14	—	—	10	20	10	—	—	—	—	—	—
Genova	—	64	—	64	—	64	—	69	300	200	200	—	—	—	—	—	—
Imperia	—	465	—	478	—	478	—	298	240	280	330	—	—	—	—	—	—
La Spezia	—	70	—	70	—	70	—	—	30	20	20	—	—	—	—	—	—
Savona	15	3.927	20	4.550	20	4.550	20	4.550	11.916	26.040	31.820	26.900	93,3	93,3	80,0	80,0	90,0
Bergamo	—	—	—	—	—	—	—	—	(c) 80	(c) 200	(c) 200	—	—	—	—	—	—
Brescia	—	—	11.075	—	11.075	—	11.075	—	210	320	610	—	—	—	—	—	—
Como	—	389	—	389	—	389	—	191	70	100	150	—	—	—	—	—	—
Mantova	—	206	—	29	—	29	—	258	150	290	290	—	—	—	—	—	—
Milano	—	1	—	1	—	1	—	5	30	130	(d)	—	—	—	—	—	—
Pavia	—	426	—	379	—	412	—	412	252	480	1.040	150	—	—	—	—	—
Sondrio	—	—	—	—	—	—	—	3	(c) 10	(c) 10	(c) 10	—	—	—	—	—	—
Varese	—	1.907	—	240	—	240	—	1.084	180	190	130	—	—	—	—	—	—
Bolzano	423	113	423	113	423	337	423	337	17.336	5.800	16.030	4.980	23,6	38,7	11,8	35,0	10,0
Trento	—	—	—	435	—	435	—	—	620	400	230	—	—	—	—	—	—
Belluno	—	74	—	70	—	70	—	4	10	10	(e)	—	—	—	—	—	—
Friuli	—	1.772	—	1.772	—	1.740	—	249	20	20	20	—	—	—	—	—	—
Padova	—	—	—	—	—	—	—	5	(c) 120	(c) 190	(c) 420	—	—	—	—	—	—
Treviso	—	1	—	—	—	—	—	—	—	—	—	—	—	—	—	—	—
Venezia	—	2.080	—	2.080	—	2.080	—	1.780	510	400	200	110	—	—	—	—	—
Verona	—	—	—	42	—	42	—	42	2.100	2.520	1.260	—	—	—	—	—	—
Gorizia	—	203	—	235	—	235	—	285	371	640	480	600	—	—	—	—	—
Istria	—	2.368	(a)	2.300	(a)	2.215	(a)	2.211	513	70	50	190	—	—	50,0	50,0	50,0
Trieste	—	92	—	92	—	92	—	92	133	20	40	50	—	—	—	—	—
Zara	—	216	—	218	—	216	—	216	63	10	10	10	—	—	—	—	—
Bologna	—	2.000	—	5.515	—	5.515	—	5.515	2.417	760	1.740	3.200	—	—	—	—	—
Ferrara	—	2	—	22	—	22	—	22	1	1.220	1.070	1.140	—	—	—	—	—
Forlì	—	4.507	—	6.530	—	6.530	—	6.530	1.222	2.750	2.750	2.750	—	—	—	—	—
Modena	—	4.643	—	4.643	—	4.643	—	4.643	475	1.380	4.600	1.890	—	—	—	—	—
Parma	—	12	—	12	—	12	—	12	45	50	40	10	—	—	—	—	—
Piacenza	—	22	—	—	—	—	—	39	—	—	—	—	—	—	—	—	—
Ravenna	—	—	20	—	20	—	20	—	400	1.600	1.400	—	20,0	80,0	70,0	—	—
Arezzo	—	68.167	—	2.68.167	—	2.68.167	—	2.68.167	409	510	530	160	—	20,0	30,0	5,0	—
Firenze	—	—	—	—	—	—	—	—	(c) 260	(c) 230	(c) 230	—	—	—	—	—	—
Grosseto	—	42	—	42	—	42	—	42	195	150	190	150	—	—	—	—	—
Livorno	—	473	—	2.961	—	2.961	—	2.961	214	1.500	810	1.660	—	30,0	20,0	10,0	—
Pisa	—	10	—	10	—	10	—	10	50	(f)	(f)	—	—	—	—	—	—
Pistoia	—	—	—	145	—	145	—	145	—	70	70	60	—	—	—	—	—
Siena	—	50.365	—	28.50.365	—	50.365	—	50.365	1.082	1.470	440	270	—	22,5	—	—	—
Ascoli Piceno	—	1.734	—	1.999	—	1.999	—	1.999	278	630	1.060	790	—	—	—	—	—
Pesaro e Urbino	—	780	—	1.668	—	1.668	—	1.668	89	330	300	240	—	—	—	—	—
Perugia	—	6.808	—	9.567	—	9.567	—	9.567	1.096	1.050	910	330	—	—	—	—	—
Terni	—	150	—	150	—	150	—	150	30	90	80	30	—	—	—	—	—
Frosinone	—	1.045	—	1.045	—	1.045	—	1.045	99	90	80	50	—	—	—	—	—
Littoria	—	5	—	1.410	—	1.410	—	1.400	743	500	560	700	8,0	8,0	26,0	28,0	28,0
Rieti	—	2.966	—	2.966	—	2.966	—	2.966	1.385	410	380	180	—	—	—	—	—
Roma	—	12.110	—	12.154	—	12.154	—	12.154	8.120	7.550	6.960	5.650	—	—	—	—	—
Viterbo	—	767	—	771	—	772	—	766	226	210	200	200	—	—	—	—	—
Aquila degli Abruzzi	—	292	—	292	—	292	—	292	1.487	(g) 1870	(g) 2250	(g) 1820	—	—	—	—	—
Chieti	—	16.548	—	16.548	—	16.548	—	16.548	2.045	1.280	1.660	1.490	—	—	—	—	—
Pescara	—	1.105	—	770	—	770	—	770	718	350	400	130	—	—	—	—	—
Teramo	—	1.447	—	1.392	—	1.392	—	1.400	47	50	50	50	—	—	—	—	—

(a) Ha 0,20. — (b) Q.li 5. — (c) Dalle piante nelle tare e sparse. — (d) Nulla per gelate. — (e) Q.li 1. — (f) Quantità trascurabile. — (g) Compresa la produzione proveniente dalle piante sparse.

Segue: o) Fruttiferi

Segue: ALBICOCCO

CIRCOSCRIZIONI	SUPERFICIE IN COLTURA:								PRODUZIONE			PRODUZIONE PER ETTARO DELLA COLTURA SPECIALIZZATA					
	(ettari)								(quintali)			(quintali)					
	CATASTO AGRARIO 1929		1936		1937		1938		CATASTO AGRARIO 1929	1936	1937	1938	CATASTO AGRARIO		1936	1937	1938
	specia- lizzata	promi- scua	specia- lizzata	promi- scua	specia- lizzata	promi- scua	specia- lizzata	promi- scua					1923- 28	1929			
Avellino	5	2.823	—	2.835	—	2.815	—	2.815	339	290	180	190	2,6	2,6	—	—	—
Benevento	—	35	—	35	—	35	—	35	18	40	20	20	—	—	—	—	—
Napoli	1.633	21.148	1.623	21.148	1.623	21.148	1.633	21.148	183888	b) 111710	b) 140320	b) 109930	57,3	60,5	40,3	49,8	44,7
Salerno	—	984	—	984	—	984	—	984	10.205	7.040	4.500	2.780	—	—	—	—	—
Bari	10	37.875	10	37.875	10	37.875	10	37.875	7.052	3.960	5.820	9.600	7,0	5,6	6,0	6,0	7,0
Brindisi	—	2.132	—	2.132	—	4.186	—	2.520	985	2.770	3.190	4.850	—	—	—	—	—
Foggia	—	1.456	—	1.570	—	1.570	—	1.455	413	820	860	570	—	—	—	—	—
Ionio	—	570	—	907	—	907	—	907	889	3.320	2.940	4.340	—	—	—	—	—
Lecce	—	1.387	—	1.387	—	1.387	—	1.387	2.719	16.700	24.600	22.150	—	—	—	—	—
Matera	—	610	—	610	—	610	—	610	411	150	280	370	—	—	—	—	—
Potenza	—	400	—	416	—	416	—	416	86	130	120	110	—	—	—	—	—
Catanzaro	9	865	9	865	10	865	10	865	993	1.270	1.000	1.810	2,0	1,0	23,3	5,0	5,0
Cosenza	—	1.752	—	1.761	—	1.761	—	1.761	1.303	2.770	3.690	3.570	—	—	—	—	—
Reggio di Calabria	—	2.521	—	2.522	—	2.540	—	2.540	2.319	3.130	3.660	4.820	—	—	—	—	—
Agrigento	16	147	16	147	16	147	16	147	2.415	1.200	1.070	1.320	30,0	20,2	11,9	10,0	30,0
Caltanissetta	—	447	—	590	—	590	—	590	913	570	1.130	1.190	—	—	—	—	—
Catania	—	31.227	—	31.227	—	31.227	—	31.227	6.209	7.410	6.640	5.480	—	—	—	—	—
Enna	—	928	—	920	—	920	—	920	442	1.200	920	460	—	—	—	—	—
Messina	—	4.656	—	4.656	—	4.656	—	4.656	3.937	3.850	4.310	5.090	—	—	—	—	—
Palermo	157	808	157	808	157	808	157	808	21.272	4.730	3.500	2.780	104,9	113,2	15,0	12,0	10,0
Ragusa	—	1.071	—	1.071	—	1.071	—	1.071	1.437	2.870	2.140	2.140	—	—	—	—	—
Siracusa	—	28	—	57	—	57	—	57	74	1.600	680	930	—	—	—	—	—
Trapani	—	9.830	—	9.830	—	9.830	—	9.830	2.732	2.540	2.540	2.990	—	—	—	—	—
Cagliari	119	715	119	768	119	768	119	770	2.346	710	280	510	3,1	2,8	3,0	0,3	1,4
Nuoro	—	1.580	—	1.580	—	1.580	—	1.580	1.207	620	1.120	1.240	—	—	—	—	

## Segue: o) Fruttiferi

## SUSINO

CIRCOSCRIZIONI	SUPERFICIE IN COLTURA :								PRODUZIONE			PRODUZIONE PER ETTARO DELLA COLTURA SPECIALIZZATA					
	(ettari)								(quintali)			(quintali)					
	CATASTO AGRARIO 1929		1936		1937		1938		CATASTO AGRARIO 1929	1936	1937	1938	CATASTO AGRARIO		1936	1937	1938
	specia- lizzata	promi- scua	specia- lizzata	promi- scua	specia- lizzata	promi- scua	specia- lizzata	promi- scua					1923- 28	1929			
Aosta	—	477	—	477	—	477	—	477	2.520	a) 2.130	a) 4.690	a) 4.850	—	—	—	—	—
Asti	—	—	1	24	1	28	1	28	—	1.040	1.870	410	—	—	100,0	150,0	30,0
Cuneo	—	337	—	369	—	369	—	371	3.062	3.260	3.960	3.810	—	—	—	—	—
Novara	—	806	—	806	—	806	—	806	1.483	1.400	1.990	1.910	—	—	—	—	—
Torino	—	4.577	—	4.577	—	4.577	—	4.577	19.755	a) 5.480	a) 6.150	a) 4.010	—	—	—	—	—
Vercelli	—	5.766	—	2.338	—	1.811	—	1.591	13.051	2.480	2.350	1.310	—	—	—	—	—
Genova	—	10.392	—	10.392	—	10.392	—	10.392	6.725	6.730	5.500	5.000	—	—	—	—	—
Imperia	—	2.456	—	2.518	—	2.518	—	2.518	2.444	1.720	2.050	2.450	—	—	—	—	—
La Spezia	2	1.273	—	1.053	—	1.053	—	1.053	731	1.770	810	960	40,0	41,0	—	—	—
Savona	—	5.338	—	6.181	—	6.181	—	6.181	6.001	4.140	5.730	4.550	—	—	—	—	—
Bergamo	—	873	—	—	—	—	—	—	3.692	b) 1.170	b) 2.660	b) 2.340	—	—	—	—	—
Brescia	—	246	—	11.075	—	11.075	—	11.075	26	520	760	2.360	—	—	—	—	—
Como	—	1.558	—	1.558	—	1.558	—	1.558	731	130	130	250	—	—	—	—	—
Cremona	—	5	—	—	—	—	—	—	100	—	—	—	—	—	—	—	—
Mantova	5	3.319	—	263	—	269	—	286	3.826	860	2.750	3.180	7,0	6,0	—	—	—
Milano	—	1.086	—	1.086	—	1.085	—	1.061	158	220	1.700	400	—	—	—	—	—
Pavia	10	1.041	6	1.240	6	1.240	18	1.098	6.676	1.500	6.660	2.150	74,4	95,2	50,0	120,0	18,9
Sondrio	2	805	2	805	2	805	2	805	566	a) 290	a) 530	a) 380	26,0	28,0	15,0	30,0	20,0
Varese	—	4.450	—	71	—	71	—	71	2.167	140	230	140	—	—	—	—	—
Bolzano	—	30	—	30	—	30	—	30	298	a) 690	a) 720	a) 720	—	—	—	—	—
Trento	—	2.120	—	1.693	—	1.693	—	1.693	6.475	2.290	12.300	2.090	—	—	—	—	—
Belluno	—	8.517	—	8.523	—	8.523	—	8.523	817	100	260	400	—	—	—	—	—
Friuli	1	9.026	9	9.018	9	9.065	9	9.081	4.508	4.130	3.690	4.310	—	2,0	11,1	8,9	14,4
Padova	12	152	—	—	—	—	—	—	562	b) 3.810	b) 7.840	b) 9.910	13,3	21,2	—	—	—
Rovigo	—	—	11	25	11	25	11	25	—	800	1.300	1.230	—	—	59,1	95,5	90,9
Treviso	1	3.499	19	7.000	21	7.200	24	6.700	1.470	5.950	4.280	5.900	25,0	27,0	31,6	29,5	59,6
Venezia	—	3.955	—	3.955	—	3.900	—	3.168	1.999	12.350	11.480	9.680	—	—	—	—	—
Verona	8	2.235	—	2.235	—	2.235	—	2.235	20.286	4.060	1.720	900	40,0	70,0	—	—	—
Vicenza	4	2.471	—	2.285	—	2.285	—	2.195	842	810	910	660	58,0	41,1	—	—	—
Carnaro	—	17.700	—	17.700	—	17.700	—	17.700	58.783	10.500	3.460	340	—	—	—	—	—
Gorizia	—	7.902	—	7.902	—	8.329	—	8.329	5.810	6.280	5.910	6.310	—	—	—	—	—
Istria	29	2.941	25	2.791	25	2.791	21	2.945	3.744	2.880	1.640	920	34,5	38,6	14,4	7,6	8,6
Trieste	1	1.808	—	1.800	—	1.800	—	1.800	7.170	1.000	700	100	40,0	48,0	—	—	—
Zara	—	216	—	218	—	222	—	216	119	10	10	10	—	—	—	—	—
Bologna	296	86.844	237	86.844	237	86.844	242	86.844	62.470	5.290	8.450	5.960	37,5	43,6	19,0	32,2	22,3
Ferrara	—	871	—	64	—	61	—	106	61	17.016	13.180	16.840	150,0	150,0	98,6	104,8	125,1
Forlì	37	18.836	181	18.673	181	18.673	181	18.673	16.556	19.770	20.510	19.390	66,6	68,1	33,1	34,7	32,4
Modena	512	44.296	229	37.174	191	39.365	191	39.365	33.599	47.860	110.010	53.040	28,3	14,5	79,9	120,0	61,0
Parma	—	3.935	—	4.310	—	4.395	—	4.395	2.777	1.020	1.210	560	—	—	—	—	—
Piacenza	12	7.337	8	7.178	8	7.178	8	7.178	2.165	1.200	1.540	730	33,0	9,7	37,5	50,0	20,0
Ravenna	677	—	585	—	585	—	585	—	124.040	48.400	83.440	79.520	156,2	183,2	82,7	142,6	135,0
Reggio nell'Emilia	78	123	78	123	78	123	78	123	1.591	1.740	2.340	2.740	13,6	9,4	11,2	13,7	16,8
Apuania	—	1.223	13	1.210	13	1.210	14	1.210	309	970	860	1.940	—	—	29,2	29,2	52,9
Arezzo	10	96.906	15	96.906	15	96.906	15	96.906	6.654	4.100	5.230	1.390	29,0	32,4	61,3	90,7	22,7
Firenze	—	20.796	—	16.830	—	16.830	—	16.830	3.841	5.790	4.660	7.080	—	—	—	—	—
Grosseto	—	618	—	601	—	601	—	601	649	600	610	520	—	—	—	—	—
Livorno	—	1.293	5	1.340	5	1.339	5	1.339	4.532	8.430	3.900	5.020	—	—	62,0	18,0	16,0
Lucca	50	7.796	300	11.695	270	10.310	220	8.450	14.535	13.260	5.860	11.740	62,9	106,0	19,1	12,2	43,2
Pisa	108	5.205	110	5.203	110	5.203	110	5.203	26.597	16.150	16.160	30.050	120,1	87,8	50,1	50,1	94,3
Pistoia	2	7.152	2	7.152	2	7.152	2	7.152	2.101	7.230	3.660	3.660	40,0	44,0	40,0	40,0	40,0
Siena	3	64.648	4	59.647	3	64.648	3	64.648	3.987	2.950	1.790	1.310	25,0	25,0	20,0	23,3	10,0
Ancona	—	55.885	—	55.885	—	55.885	—	55.885	2.337	990	1.600	1.590	—	—	—	—	—
Ascoli Piceno	—	21.046	—	21.144	—	21.144	—	21.144	2.967	2.510	4.080	3.820	—	—	—	—	—
Macerata	—	394	—	394	—	394	—	394	197	100	180	160	—	—	—	—	—
Pesaro e Urbino	—	17.964	—	15.494	—	15.494	—	15.494	5.409	5.210	5.570	4.470	—	—	—	—	—
Perugia	4	21.137	—	21.082	—	21.082	—	21.082	12.838	3.810	4.270	1.940	32,0	31,8	—	—	—
Terni	—	15.170	5	15.158	5	15.163	5	15.163	4.509	4.500	4.880	3.460	—	—	22,0	30,0	22,0
Frosinone	—	21.347	—	21.347	—	21.347	—	21.347	5.233	5.290	4.870	3.600	—	—	—	—	—
Littoria	15	2.732	7	3.187	7	3.187	7	3.187	1.199	930	1.370	1.370	38,0	38,0	34,3	40,0	40,0
Rieti	—	23.952	—	24.039	—	24.039	—	24.039	9.923	4.350	5.110	580	—	—	—	—	—
Roma	34	15.181	34	14.371	34	14.371	34	14.371	9.487	4.920	10.160	9.790	47,6	45,2	25,0	50,0	50,0
Viterbo	—	7.522	—	7.443	—	7.527	—	7.526	1.005	1.170	1.070	920	—	—	—	—	—

(a) Compresa la produzione proveniente dalle piante sparse. — (b) Dalle piante sparse.

Segue: o) Fruttiferi

Segue: SUSINO

CIRCOSCRIZIONI	SUPERFICIE IN CULTURA:								PRODUZIONE			PRODUZIONE PER ETTARO DELLA COLTURA SPECIALIZZATA					
	(ettari)								(quintali)			(quintali)					
	CATASTO AGRARIO 1929		1936		1937		1938		CATASTO AGRARIO 1929	1936	1937	1938	CATASTO AGRARIO		1936	1937	1938
	specia- lizzata	promi- scua	specia- lizzata	promi- scua	specia- lizzata	promi- scua	specia- lizzata	promi- scua					1923- 28	1929			
Aquila degli Abruzzi.	—	71	—	71	—	71	—	71	96	1.280	1.450	1.150	—	—	—	—	—
Campobasso.	—	39	—	39	—	39	—	39	10	10	10	—	—	—	—	—	—
Chieti.	—	36.174	—	36.174	—	36.174	—	36.174	7.100	3.900	7.800	6.240	—	—	—	—	—
Pescara.	—	2.303	—	1.828	—	1.828	—	1.828	4.813	2.050	2.530	780	—	—	—	—	—
Teramo.	—	6.477	—	5.477	1	7.590	1	7.600	889	960	1.090	970	—	—	—	60,0	70,0
Avellino.	—	41.021	—	40.970	—	41.000	—	41.000	31.514	25.690	21.000	20.720	—	—	—	—	—
Benevento	—	23.842	—	23.842	—	23.845	—	23.843	22.529	17.610	16.350	20.630	—	—	—	—	—
Napoli	—	21.616	—	21.616	—	21.616	—	21.606	47.209	a) 27.670	a) 34.190	a) 28.940	—	—	—	—	—
Salerno.	57	2.532	57	2.532	57	2.532	57	2.532	11.577	8.820	10.390	7.320	41,2	41,8	59,6	69,3	49,3
Bari.	—	20.198	—	20.198	—	20.198	—	20.198	1.363	1.390	3.960	4.890	—	—	—	—	—
Brindisi	—	1.895	—	1.895	—	1.000	—	1.000	697	1.800	1.970	2.550	—	—	—	—	—
Foggia	—	719	10	840	10	840	—	727	319	1.130	1.720	490	—	—	16,0	48,0	—
Ionio.	—	62	—	190	—	190	—	190	137	960	970	1.220	—	—	—	—	—
Lecce.	—	1.023	—	1.023	—	1.023	432	591	472	1.260	1.330	11.930	—	—	—	—	25,3
Matera.	—	530	—	530	—	465	—	465	532	90	520	520	—	—	—	—	—
Potenza.	—	1.516	—	1.516	—	1.516	—	1.516	976	560	1.340	1.270	—	—	—	—	—
Catanzaro.	—	4.911	—	4.911	—	4.910	—	4.910	10.348	1.600	5.700	11.050	—	—	—	—	—
Cosenza	—	6.787	—	6.860	—	6.860	—	6.860	7.847	5.150	7.170	16.780	—	—	—	—	—
Reggio di Calabria.	—	4.309	—	4.315	—	4.315	—	4.315	4.828	2.000	2.270	2.160	—	—	—	—	—
Agripinto.	4	1.423	4	1.209	4	1.209	4	1.209	3.139	2.190	2.040	2.270	10,0	12,0	25,0	5,0	5,0
Caltanissetta	—	477	—	589	—	589	—	589	1.940	1.800	1.460	1.780	—	—	—	—	—
Catania.	1	14.578	1	13.472	1	14.578	1	14.578	4.543	3.330	3.110	3.000	40,0	45,0	40,0	40,0	30,0
Enna.	—	68	—	80	—	70	—	70	37	800	490	350	—	—	—	—	—
Messina.	—	9.064	—	9.064	3	9.064	3	9.064	2.809	2.990	4.250	5.150	—	—	—	—	26,7
Palermo	317	907	317	907	317	907	317	907	9.164	11.990	5.280	5.930	12,2	14,3	25,0	11,0	13,0
Ragusa.	—	6	—	6	—	6	—	6	26	10	20	20	—	—	—	—	—
Siracusa.	—	59	—	95	—	95	—	95	52	3.200	2.280	2.850	—	—	—	—	—
Trapani	—	19.399	—	19.399	—	19.399	—	19.399	3.793	2.190	2.190	3.170	—	—	—	—	—
Cagliari.	95	1.861	95	1.905	95	1.907	98	1.919	4.019	950	1.330	2.690	4,2	4,3	1,2	2,0	3,8
Nuoro.	20	6.607	20	6.607	20	6.607	20	6.607	4.370	4.500	4.120	3.740	6,3	7,6	10,5	9,5	8,0
Sassari	59	2.601	48	114	48	2.601	48	2.601	9.511	560	400	2.510	2,8	3,7	3,3	2,7	22,1
Piemonte	—	11.963	1	8.591	1	8.068	1	7.850	39.871	15.790	21.010	16.300	—	—	100,0	150,0	30,0
Liguria.	2	19.459	—	20.144	—	20.144	—	20.144	15.901	14.360	14.090	12.960	40,0	41,0	—	—	—
Lombardia.	17	13.383	8	16.098	8	16.103	20	15.954	17.942	4.830	15.420	11.200	48,9	61,1	41,3	97,5	19,0
Venezia Tridentina	—	2.150	—	1.723	—	1.723	—	1.723	6.773	2.980	13.020	2.810	—	—	—	—	—
Veneto	26	29.855	39	33.041	41	33.233	44	31.927	30.484	32.010	31.480	32.990	33,1	49,4	34,6	42,7	58,2
Venezia Giulia e Zara	30	30.567	25	30.411	25	30.842	21	30.990	75.626	20.670	11.720	7.680	34,7	38,9	14,4	7,6	8,6
Emilia.	1.613	16224	1.417	154366	1.384	156629	1.391	156639	260214	140980	240680	178780	84,0	91,7	62,2	95,8	84,2
Toscana.	173	205637	419	200584	418	204199	369	202335	63.205	59.480	42.730	62.700	95,7	88,3	29,0	25,8	57,3
Marche.	—	95.289	—	92.917	—	92.917	—	92.917	10.910	8.810	11.430	10.040	—	—	—	—	—
Umbria.	4	36.307	5	36.240	5	36.245	5	36.245	17.347	8.310	9.150	5.400	32,0	31,8	22,0	30,0	22,0
Lazio	49	70.734	41	70.387	41	70.471	41	70.470	26.847	16.660	22.580	16.260	44,7	43,0	26,6	48,3	48,3
Abruzzi e Molise.	—	45.064	—	43.589	—	45.702	—	45.712	12.908	8.200	12.880	9.150	—	—	—	—	60,0
Campania.	57	89.011	57	88.960	57	88.993	57	88.981	112829	79.790	81.930	77.610	41,2	41,8	59,6	69,3	49,3
Puglie.	—	23.897	10	24.146	10	23.251	432	22.706	2.988	6.540	9.950	21.080	—	—	16,0	48,0	25,3
Lucania	—	2.046	—	2.046	—	1.981	—	1.981	1.508	650	1.860	1.790	—	—	—	—	—
Calabria.	—	16.007	—	16.086	—	16.085	—	16.085	23.023	8.750	15.140	29.990	—	—	—	—	—
Sicilia.	322	45.981	322	44.821	325	45.917	325	45.917	25.503	28.500	21.120	24.520	12,2	14,4	24,8	11,2	13,2
Sardegna	174	11.069	163	8.626	163	11.115	166	11.127	17.900	6.010	5.850	8.940	3,9	4,5	2,9	3,1	9,6
ITALIA SETTENTRION.	1.688	269619	1.490	264374	1.459	266742	1.477	265227	446811	231.620	347.420	262.720	82,1	89,9	60,6	92,9	81,5
ITALIA CENTRALE	226	407967	495	400128	464	403832	415	401971	118309	93.260	85.890	94.400	83,5	77,5	28,7	26,6	56,0
ITALIA MERIDIONALE.	57	176025	67	174827	68	176012	490	175465	153256	103.930	121.760	139.620	41,2	41,8	53,1	66,0	28,2
ITALIA INSULARE.	496	57.050	485	53.447	488	57.032	491	57.044	43.403	34.510	26.970	33.460	9,3	10,9	17,5	8,5	12,0
REGNO . . .	2.467	910681	2.537	892776	2.479	903618	2.873	899707	761779	463.320	582.040	530.200	66,6	71,7	45,9	63,4	58,8

(a) Compresa la produzione proveniente dalle piante sparse.

## Segue: o) Fruttiferi

## MANDORLO

CIRCO- SCRIZIONI	SUPERFICIE IN COLTURA :									PRODUZIONE			PRODUZIONE PER ETTARO DELLA COLTURA SPECIALIZZATA				
	(ettari)									(quintali)			(quintali)				
	CATASTO AGRARIO 1929		1936		1937		1938		Ca- TASTO AGRARIO 1929	1936	1937	1938	CATASTO AGRARIO		1936	1937	1938
	specia- lizzata	promi- scua	specia- lizzata	promi- scua	specia- lizzata	promi- scua	specia- lizzata	promi- scua					1923- 28	1929			
Aosta . . . . .	—	—	—	—	—	—	—	(a)104	—	(a) 250	(a) 260	—	—	—	—	—	—
Genova . . . . .	—	307	—	—	—	—	—	22	—	—	—	—	—	—	—	—	—
Imperia . . . . .	2	1.042	2	1.042	2	1.042	2	1.042	359	2.150	2.090	1.760	9,0	9,5	30,0	40,0	40,0
La Spezia . . . . .	—	—	—	11	—	11	—	11	—	10	10	10	—	—	—	—	—
Savona . . . . .	10	1.935	10	1.561	10	1.561	10	1.561	2.509	5.750	6.460	3.550	36,0	36,0	30,0	30,0	25,0
Brescia . . . . .	7	660	7	660	7	660	7	660	164	530	240	400	3,6	2,7	12,9	5,7	10,0
Mantova . . . . .	—	13	—	—	—	—	—	—	58	—	—	—	—	—	—	—	—
Padova . . . . .	—	—	—	—	—	—	—	—	—	150	210	(a) 310	—	—	—	—	—
Verona . . . . .	—	1.450	—	—	—	—	—	—	451	—	(a) 900	—	—	—	—	—	—
Istria . . . . .	—	2.006	—	1.751	—	1.800	—	1.800	1.739	560	450	1.010	—	—	—	—	—
Zara . . . . .	—	617	—	619	—	617	—	617	460	120	160	120	—	—	—	—	—
Forlì . . . . .	—	20.386	—	25.841	—	25.992	—	25.992	23.102	20.360	20.600	20.710	—	—	—	—	—
Modena . . . . .	—	304	—	304	—	304	—	304	6	150	240	30	—	—	—	—	—
Parma . . . . .	—	8	—	8	—	8	—	8	—	—	—	—	—	—	—	—	—
Piacenza . . . . .	—	716	—	715	—	700	—	700	87	50	90	70	—	—	—	—	—
Ravenna . . . . .	—	70	—	70	—	70	—	70	422	490	490	490	—	—	—	—	—
Arezzo . . . . .	—	75.562	—	75.562	—	75.562	—	75.562	1.293	650	630	160	—	—	—	—	—
Firenze . . . . .	—	38	—	—	—	—	—	—	8	—	—	—	—	—	—	—	—
Grosseto . . . . .	—	702	—	596	—	596	—	596	2.120	1.610	1.470	1.380	—	—	—	—	—
Livorno . . . . .	—	37	—	37	—	37	—	37	171	130	110	120	—	—	—	—	—
Pisa . . . . .	—	157	—	157	—	157	—	157	157	160	160	140	—	—	—	—	—
Siena . . . . .	—	51.797	—	51.797	—	51.797	—	51.797	994	1.030	730	350	—	—	—	—	—
Ancona . . . . .	—	12.654	—	12.654	—	12.654	—	12.654	812	360	390	180	—	—	—	—	—
Ascoli Piceno . . . . .	—	26.905	—	26.905	—	26.905	—	26.905	4.840	5.570	5.590	5.220	—	—	—	—	—
Pesaro e Urbino . . . . .	—	11.191	—	4.094	—	4.094	—	4.094	3.622	510	460	280	—	—	—	—	—
Perugia . . . . .	—	2.084	—	1.284	—	1.284	—	1.284	1.118	1.230	1.180	340	—	—	—	—	—
Terni . . . . .	—	—	—	980	—	980	—	980	—	250	430	320	—	—	—	—	—
Frosinone . . . . .	—	4.103	—	4.103	—	4.103	—	4.103	434	410	360	180	—	—	—	—	—
Littoria . . . . .	7	3.418	7	3.757	8	3.757	8	3.857	967	800	1.120	1.440	14,0	14,0	10,0	11,3	11,3
Rieti . . . . .	7	3.337	7	3.408	7	3.408	7	3.408	4.622	4.610	4.020	1.810	8,0	8,0	65,7	60,0	20,0
Roma . . . . .	16	14.040	16	14.040	16	14.040	16	14.040	6.378	6.350	5.400	5.000	13,0	13,0	14,4	12,5	11,3
Viterbo . . . . .	1	1.160	1	1.168	1	1.168	1	1.170	109	190	150	90	25,0	20,0	20,0	20,0	10,0
Aquila degli Abr. . . . .	1.112	11.319	1.115	11.319	1.115	11.319	1.115	11.319	49.960	6.410	5.890	2.270	5,2	5,9	3,5	2,8	0,9
Campobasso . . . . .	21	1.137	21	1.133	21	1.133	21	1.133	614	370	580	1.080	20,0	20,0	2,4	2,9	5,2
Chieti . . . . .	—	40.796	—	40.796	—	40.796	—	40.796	8.377	8.180	8.560	5.990	—	—	—	—	—
Pescara . . . . .	108	5.685	—	4.328	—	4.328	—	4.328	25.268	28.430	25.790	21.110	42,2	42,3	—	—	—
Teramo . . . . .	—	6.479	—	6.230	—	6.230	—	6.230	767	1.390	1.170	1.200	—	—	—	—	—
Avellino . . . . .	1	8.935	—	8.940	—	8.945	—	9.000	1.238	990	950	900	12,0	12,0	—	—	—
Benevento . . . . .	—	1.945	1.261	684	—	1.947	—	1.947	4.444	3.410	3.280	2.630	—	—	2,6	—	—
Napoli . . . . .	—	675	—	675	—	675	—	675	1.422	940	1.040	1.040	—	—	—	—	—
Salerno . . . . .	—	2.465	—	2.465	—	2.465	—	2.465	6.425	2.930	3.610	1.480	—	—	—	—	—
Bari . . . . .	57.955	173.120	57.955	173.120	57.955	173.120	57.955	173.120	787.171	271.830	483.370	813.340	9,9	9,4	3,1	6,2	9,8
Brindisi . . . . .	2.945	21.052	2.945	21.052	3.625	17.100	3.640	17.300	83.681	33.100	30.940	35.920	8,7	9,6	3,7	2,8	3,1
Foggia . . . . .	1.635	9.427	1.742	10.247	1.759	10.247	1.635	9.427	71.481	39.860	54.370	54.230	15,8	19,1	10,4	12,7	15,6
Ionio . . . . .	8.572	14.360	8.749	14.627	8.749	14.627	8.749	14.627	133.702	147.460	147.460	184.300	7,7	10,1	9,0	9,0	11,3
Lecce . . . . .	366	3.020	366	3.020	366	3.020	366	3.020	5.568	5.300	5.650	10.220	4,8	5,0	5,0	3,1	5,8
Matera . . . . .	69	5.187	69	5.187	69	5.187	69	5.187	12.881	4.290	5.960	6.910	7,3	10,7	5,9	10,0	14,6
Potenza . . . . .	67	1.320	67	1.332	67	1.332	67	1.338	9.064	5.630	9.760	7.820	42,2	47,2	8,1	21,0	16,0

(a) Proveniente dalle piante sparse.



## Segue: o) Fruttiferi

## Segue: MANDORLO

CIRCO- SCRIZIONI	SUPERFICIE IN COLTURA :								PRODUZIONE			PRODUZIONE PER ETTARO DELLA COLTURA SPECIALIZZATA					
	(ettari)								(quintali)			(quintali)					
	CATASTO AGRARIO 1929		1936		1937		1938		Ca- TASTO AGRARIO 1929	1936	1937	1938	CATASTO AGRARIO		1936	1937	1938
	specia- lizzata	promi- scua	specia- lizzata	promi- scua	specia- lizzata	promi- scua	specia- lizzata	promi- scua					1923- 1928	1929			
Catanzaro. . . . .	23	1.844	23	1.844	23	1.844	23	1.844	8.475	6.230	5.190	6.490	19,3	23,3	32,2	8,7	10,9
Cosenza. . . . .	182	4.903	182	4.754	182	4.754	182	4.754	13.824	2.960	3.420	7.770	4,8	5,3	4,6	5,9	9,0
Reggio di Calabria	69	15.846	70	16.000	80	16.000	85	16.030	10.577	4.500	5.210	6.330	15,2	16,1	30,0	30,0	38,2
Agrigento. . . . .	32.002	15.176	32.117	14.600	32.117	14.600	32.117	14.600	431.769	340.560	171.030	377.350	7,9	11,4	8,5	4,5	9,8
Caltanissetta. . . . .	11.846	30.880	11.848	30.898	11.848	30.898	11.848	30.898	483.478	196.690	306.410	632.130	20,2	18,2	5,3	8,6	25,7
Catania. . . . .	8.421	75.870	8.421	75.848	8.421	75.870	8.421	75.870	59.608	84.700	69.470	105.690	5,3	4,4	3,8	4,6	5,3
Enna. . . . .	1.335	17.666	1.500	7.860	1.500	7.860	1.500	7.860	79.992	23.900	28.830	54.300	22,6	13,6	2,8	3,5	10,0
Messina. . . . .	1.207	14.616	1.207	14.616	1.207	14.616	1.207	14.616	31.230	26.100	18.500	17.900	12,1	13,9	7,1	5,0	5,9
Palermo. . . . .	2.503	10.789	2.503	10.789	2.503	10.789	2.503	10.789	47.415	20.340	33.560	51.980	8,5	9,1	3,8	4,8	8,2
Ragusa. . . . .	4.008	7.984	7.984	4.136	4.136	7.984	4.136	7.984	128.269	77.310	77.310	145.380	19,2	19,3	4,5	10,0	20,0
Siracusa. . . . .	15.340	1.682	16.440	1.180	16.440	1.180	16.440	1.180	180.815	151.670	104.520	130.760	9,7	11,2	9,0	6,2	7,7
Trapani. . . . .	2.518	7.826	2.518	7.826	2.518	7.826	2.518	7.826	34.687	9.190	9.190	13.720	8,8	10,4	3,1	3,1	4,3
Cagliari. . . . .	4.692	13.672	4.960	13.829	4.988	13.868	5.005	13.892	47.386	27.500	35.620	50.560	8,5	7,7	3,8	5,5	7,4
Nuoro. . . . .	905	15.882	905	15.882	905	15.882	905	15.882	77.499	34.680	46.740	71.220	28,1	30,1	13,3	18,0	28,9
Sassari. . . . .	37	19.465	22	25	22	25	22	25	10.904	90	70	470	6,9	6,9	1,8	1,4	14,5
Piemonte. . . . .	—	—	—	—	—	—	—	—	104	—	250	260	—	—	—	—	—
Liguria. . . . .	12	3.284	12	2.614	12	2.614	12	2.614	2.890	7.910	8.560	5.320	31,5	31,6	30,0	31,7	27,5
Lombardia. . . . .	7	673	7	660	7	660	7	660	222	530	240	400	3,6	2,7	12,9	5,7	10,0
Veneto. . . . .	—	1.450	—	—	—	—	—	—	451	150	210	1.210	—	—	—	—	—
Venezia G. e Z.	—	2.623	—	2.370	—	2.417	—	2.417	2.199	680	610	1.130	—	—	—	—	—
Emilia. . . . .	—	21.484	—	26.938	—	27.074	—	27.074	23.625	21.050	21.420	21.300	—	—	—	—	—
Toscana. . . . .	—	128.293	—	128.149	—	128.149	—	128.149	4.743	3.580	3.100	2.150	—	—	—	—	—
Marche. . . . .	—	50.750	—	43.653	—	43.653	—	43.653	9.274	6.440	6.440	5.680	—	—	—	—	—
Umbria. . . . .	—	2.084	—	2.264	—	2.264	—	2.264	1.118	1.480	1.610	660	—	—	—	—	—
Lazio. . . . .	31	26.058	31	26.476	32	26.476	32	26.578	12.510	12.360	11.050	8.520	12,5	12,3	25,2	22,8	13,1
Abruzzi e Molise	1.241	65.416	1.136	63.806	1.136	63.806	1.136	63.806	84.986	44.780	41.990	31.650	8,6	9,3	3,5	2,8	1,0
Campania. . . . .	1	14.020	1.261	12.764	—	14.032	—	14.087	13.529	8.270	9.240	6.050	12,0	12,0	2,6	—	—
Puglie. . . . .	71.473	220.979	71.757	222.066	72.454	218.114	72.345	217.539	1081603	497.550	721.740	1098010	9,7	9,7	4,1	6,5	9,8
Lucania. . . . .	136	6.507	136	6.519	136	6.519	136	6.525	21.945	9.920	15.720	14.730	24,5	28,7	7,0	15,4	15,3
Calabria. . . . .	274	22.593	275	22.598	285	22.598	290	22.628	32.876	13.690	13.820	20.590	8,6	9,6	13,4	12,9	17,7
Sicilia. . . . .	79.180	182.489	84.538	167.753	80.690	171.623	80.690	171.623	1477263	930.460	818.820	1529210	10,8	12,0	6,9	5,7	11,5
Sardegna. . . . .	5.634	49.019	5.887	29.736	5.915	29.775	5.932	29.799	135.789	62.270	82.430	122.250	11,6	11,3	5,3	7,4	10,7
ITALIA SETTENTR.	19	29.514	19	32.582	19	32.765	19	32.765	29.491	30.320	31.290	29.620	21,2	20,9	23,7	22,1	21,1
ITALIA CENTRALE	31	207.185	31	200.542	32	200.542	32	200.644	27.645	23.860	22.200	17.010	12,5	12,3	25,2	22,8	13,1
ITALIA MERIDION.	73.125	329.515	74.565	327.753	74.011	325.069	73.907	324.585	1234939	574.210	802.510	1171030	9,7	9,7	4,1	6,5	9,7
ITALIA INSULARE	84.814	231.508	90.425	197.489	86.605	201.398	86.622	201.422	1613052	992.730	901.250	1651460	10,8	12,0	6,8	5,8	11,4
REGNO. . . . .	157989	797.722	165.040	758.366	160.667	759.774	160.580	759.416	2905127	1621120	1757250	2869120	10,3	10,9	5,6	6,1	10,6

## Segue: o) Fruttiferi

## Noce

CIRCOSCRIZIONI	SUPERFICIE IN COLTURA :								PRODUZIONE			PRODUZIONE PER ETTERO DELLA COLTURA SPECIALIZZATA					
	(ettari)								(quintali)			(quintali)					
	CATASTO AGRARIO 1929		1936		1937		1938		CATASTO AGRARIO 1929	1936	1937	1938	CATASTO AGRARIO		1936	1937	1938
	specia- lizzata	promi- scua	specia- lizzata	promi- scua	specia- lizzata	promi- scua	specia- lizzata	promi- scua					1923- 28	1929			
Alessandria . . . . .	—	—	4.260	—	4.260	—	4.260	2.742	4.200	4.530	3.380	—	—	—	—	—	
Aosta . . . . .	—	613	613	—	510	—	510	9.533	3.570	10.320	—	—	—	—	—	—	
Asti . . . . .	—	—	—	—	—	—	—	1.415 b)	740 b)	1.220 b)	510	—	—	—	—	—	
Cuneo . . . . .	—	5.496	5.496	—	5.496	—	5.496	13.402	11.260	11.340	3.240	—	—	—	—	—	
Novara . . . . .	447	8.174	447	8.153	447	8.153	447	8.172	28.485	28.470	9.080	8,9	8,9	8,2	9,1	2,1	
Torino . . . . .	—	4.621	4.617	—	4.612	—	4.612	32.562	32.130	32.680	160	—	—	—	—	—	
Vercelli . . . . .	—	26.160	25.064	—	25.047	—	25.014	29.081	15.560	19.270	10.730	—	—	—	—	—	
Genova . . . . .	—	7.064	7.064	—	7.064	—	7.064	3.269	1.500	1.780	1.050	—	—	—	—	—	
Imperia . . . . .	2	215	2	215	2	215	2	215	119	120	130	20,0	17,5	15,0	10,0	15,0	
La Spezia . . . . .	—	1.864	470	—	470	—	470	960	110	90	110	—	—	—	—	—	
Savona . . . . .	—	906	1.450	—	1.450	—	1.450	504	730	440	—	—	—	—	—	—	
Bergamo . . . . .	—	2.718	2.718	—	2.718	—	2.718	4.183	2.420	2.830	1.070	—	—	—	—	—	
Brescia . . . . .	—	895	895	—	895	—	895	648	1.200	1.420	700	—	—	—	—	—	
Como . . . . .	9	3.006	9	3.020	9	3.020	9	3.020	3.782	3.590	3.930	1.950	3,0	2,0	3,3	4,4	1,1
Mantova . . . . .	—	22.951	—	—	—	—	—	130	1.236	—	130	—	—	—	—	—	
Pavia . . . . .	—	676	676	—	676	—	676	342	470	260	50	—	—	—	—	—	
Sondrio . . . . .	—	243	243	—	243	—	243	1.280	1.230	1.320	1.080	—	—	—	—	—	
Varese . . . . .	—	3.338	3.027	—	3.027	—	3.027	10.069	5.160	9.850	—	—	—	—	—	—	
Bolzano . . . . .	—	363	363	—	363	—	363	1.097	1.430	640	640	—	—	—	—	—	
Trento . . . . .	—	1.382	1.382	—	1.382	—	1.382	755	2.590	3.260	570	—	—	—	—	—	
Belluno . . . . .	6	13.565	6	13.575	6	13.575	6	13.575	5.664	1.790	2.660	410	5,8	6,0	8,3	10,0	6,7
Friuli . . . . .	—	10.573	10.573	—	10.678	—	10.685	3.949	3.970	3.720	3.430	—	—	—	—	—	
Padova . . . . .	—	—	—	—	—	—	—	b)	210 b)	240 b)	320	—	—	—	—	—	
Treviso . . . . .	—	11.360	13.300	—	13.300	—	13.300	1.640	2.880	2.450	2.380	—	—	—	—	—	
Venezia . . . . .	—	—	—	—	—	—	—	—	—	—	—	—	—	—	—	—	
Verona . . . . .	—	280	—	—	—	—	—	835 b)	360 b)	340 b)	1.200	—	—	—	—	—	
Vicenza . . . . .	—	2.697	2.110	—	2.110	—	2.110	1.747	980	1.190	560	—	—	—	—	—	
Carnaro . . . . .	—	3.284	3.284	—	3.284	—	3.284	1.106	90	90	30	—	—	—	—	—	
Gorizia . . . . .	—	1.873	1.873	—	1.873	—	1.873	760 a)	1.340 a)	1.220 a)	810	—	—	—	—	—	
Istria . . . . .	—	183	530	—	515	—	509	816	210	240	400	—	—	—	—	—	
Trieste . . . . .	—	12	12	—	12	—	12	96	220	100	60	—	—	—	—	—	
Zara . . . . .	—	558	558	—	558	—	558	44	10	10	10	—	—	—	—	—	
Bologna . . . . .	—	12.500	12.500	—	12.500	—	12.500	7.176	750	1.000	650	—	—	—	—	—	
Ferrara . . . . .	—	—	—	—	—	—	—	b)	1.230 b)	1.110 b)	1.040	—	—	—	—	—	
Forlì . . . . .	—	7.790	13.320	—	13.320	—	13.320	1.624	2.560	2.630	2.130	—	—	—	—	—	
Modena . . . . .	—	34.412	—	—	—	—	—	3.259 b)	1.390 b)	960 b)	760	—	—	—	—	—	
Parma . . . . .	—	6.945	6.667	—	6.959	—	6.959	3.320	840	920	440	—	—	—	—	—	
Piacenza . . . . .	—	11.274	11.100	—	11.100	—	11.100	1.549	640	850	500	—	—	—	—	—	
Ravenna . . . . .	—	70	70	—	70	—	70	1.634	960	1.030	1.030	—	—	—	—	—	
Arezzo . . . . .	—	94.972	94.972	—	94.972	—	94.972	3.623	3.100	3.300	480	—	—	—	—	—	
Firenze . . . . .	—	3.804	3.804	—	3.804	—	3.804	1.424	1.840	1.710	1.710	—	—	—	—	—	
Grosseto . . . . .	—	1.207	—	—	—	—	—	1.594 b)	1.650 b)	1.790 b)	1.100	—	—	—	—	—	
Livorno . . . . .	—	—	—	—	—	—	—	—	—	—	—	—	—	—	—	—	
Lucca . . . . .	—	10.030	10.030	—	10.030	—	10.030	3.215	2.030	2.600	1.010	—	—	—	—	—	
Pisa . . . . .	—	3.381	3.381	—	3.381	—	3.381	387	1.010	1.010	1.690	—	—	—	—	—	
Pistoia . . . . .	—	5.940	5.940	—	5.940	—	5.940	854	1.480	1.480	590	—	—	—	—	—	
Siena . . . . .	—	68.777	68.753	—	68.753	—	68.753	5.999	3.280	2.860	1.780	—	—	—	—	—	
Ancona . . . . .	—	32.673	32.673	—	32.673	—	32.673	1.698	1.070	1.140	830	—	—	—	—	—	
Ascoli Piceno . . . . .	—	10.225	10.225	—	10.225	—	10.225	1.852	1.110	1.410	1.000	—	—	—	—	—	
Macerata . . . . .	—	3.500	3.500	—	3.500	—	3.500	421	370	400	450	—	—	—	—	—	
Pesaro e Urbino . . . . .	—	4.363	4.412	—	4.412	—	4.412	979	970	810	510	—	—	—	—	—	
Perugia . . . . .	—	1.994	1.994	—	1.994	—	1.994	396	410	440	300	—	—	—	—	—	
Terni . . . . .	—	27.125	24.469	—	24.469	—	24.469	14.410	11.910	7.800	2.620	—	—	—	—	—	
Frosinone . . . . .	—	13.770	13.770	—	13.770	—	13.770	3.401	2.800	2.600	760	—	—	—	—	—	
Littoria . . . . .	—	872	869	—	869	—	869	1.042	690	600	740	—	—	—	—	—	
Rieti . . . . .	1	9.969	1	9.969	1	9.969	1	9.969	6.975	4.790	5.790	2.500	30,0	31,0	30,0	30,0	20,0
Roma . . . . .	—	15.619	15.764	—	15.764	—	15.764	4.981	4.920	5.550	4.220	—	—	—	—	—	
Viterbo . . . . .	2	2.622	2	2.685	2	2.687	2	2.689	860	910	270	25,0	25,0	25,0	20,0	5,0	

(a) Compresa la produzione proveniente dalle piante sparse. — (b) da piante sparse.

## Segue: o) Fruttiferi

## Segue: Noce

CIRCOSCRIZIONI	SUPERFICIE IN COLTURA: (ettari)								PRODUZIONE (quintali)			PRODUZIONE PER ETTARO DELLA COLTURA SPECIALIZZATA (quintali)					
	CATASTO AGRARIO 1929		1936		1937		1938		CATASTO AGRARIO 1929	1936	1937	1938	CATASTO AGRARIO				
	specia- lizzata	promi- scua	specia- lizzata	promi- scua	specia- lizzata	promi- scua	specia- lizzata	promi- scua					1923 1928	1929	1936	1937	1938
Aquila degli Abr.	50	3.404	50	3.404	50	3.404	50	3.404	15.471	26.330	8.490	150	36,8	48,2	9,6	4,4	0,2
Campobasso . . .	—	855	—	841	—	841	—	841	—	218	1.120	2.330	1.850	—	—	—	—
Chieti . . . . .	—	37.159	—	37.159	—	37.159	—	37.159	3.960	2.700	3.450	2.770	—	—	—	—	—
Pescara . . . . .	2	2.385	—	2.976	—	2.969	—	2.969	10.008	10.410	9.960	3.170	56,0	56,0	—	—	—
Teramo . . . . .	—	6.154	—	6.010	—	6.010	—	6.000	1.098	1.070	1.120	990	—	—	—	—	—
Avellino . . . . .	—	36.962	—	37.150	—	37.150	—	37.220	27.451	13.150	21.730	13.650	—	—	—	—	—
Benevento . . . .	14	26.419	14	27.141	14	27.148	14	27.148	30.773	20.760	29.630	28.060	40,0	43,1	40,0	42,1	50,0
Napoli . . . . .	688	54.906	688	54.906	688	54.906	688	54.896	234.172	154.100	190.760	203.840	9,9	10,4	9,0	12,1	12,1
Salerno . . . . .	24	7.281	24	7.631	24	7.631	24	7.631	24.350	22.400	30.010	33.540	35,4	36,7	24,2	29,2	29,2
Bari . . . . .	—	21.376	—	21.376	—	21.376	—	21.376	2.315	3.050	1.690	2.040	—	—	—	—	—
Briindisi . . . . .	—	2.623	—	2.615	—	2.615	—	2.615	856	1.690	2.150	2.910	—	—	—	—	—
Foggia . . . . .	—	659	—	929	—	659	—	659	659	3.150	1.980	1.320	—	—	—	—	—
Ionio . . . . .	—	295	—	—	—	—	—	—	—	(a) 200	(a) 180	(a) 330	—	—	—	—	—
Lecce . . . . .	—	—	—	222	—	222	—	222	216	230	250	230	—	—	—	—	—
Matera . . . . .	—	1.064	—	1.099	—	1.099	—	1.099	496	220	240	320	—	—	—	—	—
Potenza . . . . .	—	3.390	—	3.120	—	3.120	—	3.120	2.421	3.520	6.070	4.770	—	—	—	—	—
Catanzaro . . . .	10	5.037	10	5.037	10	5.037	10	5.037	17.780	6.960	9.980	8.790	—	—	10,0	15,0	15,0
Cosenza . . . . .	—	6.493	—	6.493	—	6.493	—	6.493	5.555	3.320	14.540	10.190	—	—	—	—	—
Reggio di Calabria	—	9.857	—	9.857	—	9.857	—	9.857	8.459	4.880	5.140	4.710	—	—	—	—	—
Agrigento . . . .	—	81	—	—	—	—	—	—	49	—	—	—	—	—	—	—	—
Catania . . . . .	—	11.339	—	11.339	—	11.339	—	11.339	5.465	2.730	1.980	2.030	—	—	—	—	—
Enna . . . . .	—	1.706	—	1.700	—	1.700	—	1.700	568	1.300	3.400	1.700	—	—	—	—	—
Messina . . . . .	4	6.180	—	6.184	—	6.184	—	6.184	9.090	5.540	4.020	2.410	18,8	23,3	—	—	—
Palermo . . . . .	—	2.122	192	1.954	192	1.954	192	1.954	19.048	3.110	3.290	5.250	—	—	6,0	7,0	7,0
Ragusa . . . . .	—	164	—	164	—	164	—	164	837	910	1.090	1.090	—	—	—	—	—
Siracusa . . . . .	56	82	—	141	—	141	—	141	789	560	710	560	8,9	10,4	—	—	—
Trapani . . . . .	—	3.333	—	3.333	—	3.333	—	3.333	448	480	420	510	—	—	—	—	—
Nuoro . . . . .	55	8.374	55	8.374	55	8.374	55	8.374	14.385	4.120	11.690	12.450	61,7	54,6	14,7	39,1	43,5
Sassari . . . . .	—	8.313	—	—	—	—	—	—	3.810	(a) 210	(a) 220	(a) 260	—	—	—	—	—
Piemonte . . . . .	447	45.064	447	48.203	447	48.078	447	48.064	117.220	95.930	110.680	27.100	8,9	8,9	8,2	9,1	2,1
Liguria . . . . .	2	10.049	2	9.199	2	9.199	2	9.199	4.852	2.460	2.420	1.290	20,0	17,5	15,0	10,0	15,0
Lombardia . . . .	9	33.827	9	10.579	9	10.579	9	10.709	21.540	14.070	19.610	4.980	3,0	2,0	3,3	4,4	1,1
Venezia-Tridentina	—	1.745	—	1.745	—	1.745	—	1.745	1.852	4.020	3.900	1.210	—	—	—	—	—
Veneto . . . . .	6	38.475	6	39.558	6	39.663	6	39.670	13.835	10.190	10.600	8.300	5,8	6,0	8,3	10,0	6,7
Venezia-Giulia eZ.	—	5.910	—	6.257	—	6.242	—	6.236	2.822	1.870	1.660	1.310	—	—	—	—	—
Emilia . . . . .	—	72.991	—	43.657	—	43.949	—	43.949	18.562	8.370	8.500	6.550	—	—	—	—	—
Toscana . . . . .	—	188.111	—	186.880	—	186.880	—	186.880	17.096	14.390	14.750	8.360	—	—	—	—	—
Marche . . . . .	—	50.761	—	50.810	—	50.810	—	50.810	4.950	3.520	3.760	2.790	—	—	—	—	—
Umbria . . . . .	—	29.119	—	26.463	—	26.463	—	26.463	14.806	12.320	8.240	2.920	—	—	—	—	—
Lazio . . . . .	3	42.852	3	43.057	3	43.059	3	42.701	17.259	14.110	15.450	8.490	26,7	27,0	26,7	23,3	10,0
Abruzzi e Molise	52	49.957	50	50.390	50	50.383	50	50.373	30.755	41.630	25.350	8.930	37,5	48,5	9,6	4,4	0,2
Campania . . . .	726	125.568	726	126.828	726	126.835	726	126.895	316.746	210.410	272.130	279.050	11,3	11,9	10,1	13,2	13,4
Puglia . . . . .	—	24.953	—	25.142	—	24.872	—	24.872	4.046	8.320	6.250	6.830	—	—	—	—	—
Lucania . . . . .	—	4.454	—	4.219	—	4.219	—	4.219	2.917	3.740	6.310	5.090	—	—	—	—	—
Calabrie . . . . .	10	21.387	10	21.387	10	21.387	10	21.387	31.834	15.160	29.660	23.650	—	—	10,0	15,0	15,0
Sicilia . . . . .	60	25.007	192	24.815	192	24.815	192	24.815	36.294	14.630	14.910	13.550	9,6	11,2	6,0	7,0	7,0
Sardegna . . . . .	55	16.687	55	8.374	55	8.374	55	8.374	18.195	4.330	11.910	12.750	61,7	54,6	14,7	39,1	43,5
ITALIA SETTENTR.	464	208.061	464	159.198	464	159.455	464	159.572	180.683	136.910	157.370	50.740	8,8	8,7	8,1	9,0	2,2
ITALIA CENTRALE.	3	310.843	3	307.210	3	307.212	3	306.854	54.111	44.340	42.200	22.560	26,7	27,0	26,7	23,3	10,0
ITALIA MERIDION.	788	226.319	786	227.966	786	227.696	786	227.746	386.298	279.260	339.700	323.630	13,0	14,3	10,1	12,7	12,5
ITALIA INSULARE .	115	41.694	247	33.189	247	33.189	247	33.189	54.489	18.960	26.820	26.300	34,5	32,0	7,9	14,1	15,1
REGNO . . . . .	1.370	786.917	1.500	727.563	1.500	727.562	1.500	727.361	675.581	479.470	566.080	423.230	13,4	14,0	9,2	11,8	9,8

(a) Da piante sparse.

## Segue: o) Fruttiferi

## NOCIUOLO

CIRCO- SCRIZIONI	SUPERFICIE IN CULTURA : (ettari)								PRODUZIONE (quintali)			PRODUZIONE PER ETTARO DELLA CULTURA SPECIALIZZATA (quintali)					
	CATASTO AGRARIO 1929		1936		1937		1938		CATAS- TO AGRARIO 1929	1936	1937	1938	CATASTO AGRARIO		1936	1937	1938
	specia- lizzata	promi- scua	specia- lizzata	promi- scua	specia- lizzata	promi- scua	specia- lizzata	promi- scua					1923-28	1929			
Alessandria . . .	1	192	5	290	5	290	5	290	562	260	890	670	13,0	14,0	12,0	26,0	20,0
Aosta . . . . .		13		13		13		13	55			10					
Asti . . . . .	41	60	44	343	54	358	54	358	766	5.500	4.810	2.320	13,0	14,0	15,9	12,8	6,7
Cuneo . . . . .	95		293	84	293	84	301	84	1.861	5.570	6.480	6.930	19,1	19,6	16,5	19,4	20,0
Novara . . . . .	16	12	6	81	8	86	8	97	368	340	380	270	20,0	20,0	13,3	15,0	10,0
Vercelli . . . . .		2.402		2.572		3.011		3.011	117	130	160	130					
Genova . . . . .	234		234		234		234		3.583	2.500	3.200	3.500	14,2	15,3	10,7	13,7	15,0
Imperia . . . . .		36		36		36		36	3	70	70	70					
La Spezia . . . . .		238		50		50		50	27	10	10	10					
Savona . . . . .		1.520		1.140		1.140		1.140	1.345	2.280	2.280	570					
Bergamo . . . . .									(a)	100	(a)	100	(a)	70			
Como . . . . .		549							41								
Mantova . . . . .		24							13								
Pavia . . . . .		426							37	(a)	10	(a)	10				
Varese . . . . .		1.203							549	(a)	200	(a)	200	(a)	210		
Belluno . . . . .	55	17.581		17.460		17.460		17.455	21.337	860	230	620	3,7	3,9			
Friuli . . . . .		18.781		18.781		18.806		18.813	519	520	420	500					
Treviso . . . . .		418		305		265		245	654	100	80	120					
Verona . . . . .												(a)	500				
Gorizia . . . . .									(a)	350	(a)	390	(a)	440			
Istria . . . . .	46	7.201		6.851		6.725		6.533	1.788	5.960	1.050	4.250	5,0	3,3			
Modena . . . . .		300		300		300		300	30	240	280	270					
Parma . . . . .		3.663		2.811		2.811		3.600	1.773	310	170	160					
Piacenza . . . . .		10.849		10.800		10.800		10.800	94	60	80	80					
Arezzo . . . . .		20.341							37	(a)	60	(a)	60	(a)	60		
Grosseto . . . . .									(a)	100	(a)	100	(a)	100			
Terni . . . . .		30		30		30		30	6	10	20	30					
Frosinone . . . . .		1.822		1.822		1.822		1.822	394	370	320	290					
Rieti . . . . .	2	724		765		765		765	1.077	1.010	1.090	890	18,0	20,0			
Roma . . . . .	55	5.721	55	5.721	55	5.721	55	5.721	1.725	1.990	1.260	1.150	4,8	5,0	4,9	2,9	2,7
Viterbo . . . . .	1.942	1.600	1.997	1.688	1.997	1.688	2.000	1.691	25.284	30.000	24.240	14.330	12,7	12,6	12,7	10,8	6,2
Teramo . . . . .		156							5								
Avellino . . . . .	5.967	12.711	5.980	10.110	6.000	10.100	6.000	10.100	44.900	43.030	30.590	13.240	6,2	6,2	5,2	3,7	1,6
Napoli . . . . .	1.468	6.721	1.468	7.001	1.468	7.001	1.468	6.721	34.391	28.960	31.310	28.380	16,1	18,8	14,6	15,6	14,6
Salerno . . . . .	386	2.585	386	2.586	386	2.586	386	2.586	8.123	8.660	12.540	10.330	13,3	14,2	14,2	20,5	18,5
Potenza . . . . .	15	36	15		15		15		276	50	50	60	3,0	4,0	3,3	3,3	4,0
Catanzaro . . . . .	42	1.195	42	1.195	42	1.195	42	1.195	2.898	2.800	2.900	4.510	10,3	10,7	16,7	17,1	14,0
Cosenza . . . . .		90		90		90		90	270	220	270	360					
Reggio di Cal. . . . .	1	764	1	767	1	767	1	767	665	600	610	610	10,0	12,0	10,0	20,0	20,0
Caltanissetta . . . . .	23		23		20		20		245	300	240	300	10,7	10,7	13,0	12,0	15,0
Catania . . . . .	1.737	496	1.737	496	1.737	496	1.737	496	26.267	33.280	23.740	12.190	14,0	15,1	19,1	13,6	7,0
Enna . . . . .	826	726	1.400		1.400		2.200		14.509	14.000	12.600	13.200	17,1	16,7	10,0	9,0	6,0
Messina . . . . .	14.734	350	14.734	350	14.734	350	14.734	350	79.593	84.100	58.720	20.800	5,6	5,3	5,6	3,9	1,4
Palermo . . . . .	439		439		439		439		9.426	4.400	4.400	4.400	19,9	21,5	10,0	10,0	10,0
Ragusa . . . . .		3		3		3		3	6	10	10	10					
Siracusa . . . . .	14		14		14		14		112	80	70	40	7,0	8,0	5,7	5,0	2,9
Nuoro . . . . .	356	381	356	381	356	381	356	381	4.207	4.050	4.300	3.620	11,5	11,4	11,0	11,9	10,0
Piemonte . . . . .	153	2.679	348	3.383	360	3.842	368	3.853	3.729	11.800	12.720	10.330	17,5	18,1	16,3	18,4	17,8
Liguria . . . . .	234	1.794	234	1.226	234	1.226	234	1.226	4.958	4.860	5.560	4.150	14,2	15,3	10,7	13,7	15,0
Lombardia . . . . .		2.202							640	310	310	280					
Veneto . . . . .	55	36.780		36.546		36.531		36.513	22.510	1.480	730	1.740	3,7	3,9			
Venezia G. e Z . . . . .	46	7.201		6.851		6.725		6.533	1.788	6.310	1.440	4.690	5,0	3,3			
Emilia . . . . .		14.812		13.911		13.911		14.700	1.897	610	530	510					
Toscana . . . . .		20.341							37	160	160	160					
Umbria . . . . .		30		30		30		30	6	10	20	30					
Lazio . . . . .	1.999	9.867	2.052	9.996	2.052	9.996	2.055	9.999	28.480	33.370	26.910	16.660	12,5	12,4	12,5	10,5	6,1
Abruzzi e Molise . . . . .		156							5								
Campania . . . . .	7.821	22.017	7.834	19.697	7.854	19.687	7.854	19.407	87.414	80.650	74.440	51.950	8,4	8,9	7,4	6,8	4,8
Lucania . . . . .	15	36	15		15		15		276	50	50	60	3,0	4,0	3,3	3,3	4,0
Calabria . . . . .	43	2.049	43	2.052	43	2.052	43	2.052	3.833	3.620	3.780	5.480	10,3	10,7	16,5	17,2	14,2
Sicilia . . . . .	17.773	1.575	18.347	849	8.344	849	19.144	849	130.158	136.170	99.780	50.940	7,3	7,2	7,4	5,4	2,6
Sardegna . . . . .	356	381	356	381	356	381	356	381	4.207	4.050	4.300	3.620	11,5	11,4	11,0	11,9	10,0
ITALIA SETTENTR. . . . .	488	65.468	582	61.917	594	62.235	602	62.825	35.522	25.370	21.290	21.700	13,2	13,8	14,1	16,5	16,7
ITALIA CENTRALE . . . . .	1.999	30.238	2.052	10.026	2.052	10.026	2.055	10.029	28.523	33.540	27.090	16.850	12,5	12,4	12,5	10,5	6,1
ITALIA MERIDION. . . . .	7.879	24.258	7.892	21.749	7.912	21.739	7.912	21.459	91.528	84.320	73.270	57.490	8,4	8,9	7,5	6,8	4,9
ITALIA INSULARE . . . . .	18.129	1.956	18.703	1.230	18.700	1.230	19.500	1.230	134.365	140.220	104.080	54.560	7,4	7,3	7,4	5,5	2,8
REGNO . . . . .	28.485	121.920	29.228	94.922	29.258	95.230	30.959	95.543	289.938	223.450	230.730	180.600	8,1	8,2	7,9	6,4	3,8

(a) Dalle piante sparse.

## Segue: o) Fruttiferi

## CARRUBO

CIRCO- SCRIZIONI	SUPERFICIE IN COLTURA :								PRODUZIONE			PRODUZIONE PER ETTARO DELLA COLTURA SPECIALIZZATA					
	(ettari)								(quintali)			(quintali)					
	CATASTO AGRARIO 1929		1936		1937		1938		CA- TASTO AGRARIO 1929	1936	1937	1938	CATASTO AGRARIO		1936	1937	1938
	specia- lizzata	pro- miscua	specia- lizzata	pro- miscua	specia- lizzata	pro- miscua	specia- lizzata	pro- miscua					1923- 28	1929			
Savona . . . . .	15	—	15	—	15	—	15	—	120	150	150	230	8,0	8,0	10,0	10,0	15,3
Frosinone . . . . .	—	1.067	—	1.067	—	1.067	—	1.067	2.324	2.190	2.190	1.650	—	—	—	—	—
Littoria . . . . .	645	7.276	647	7.498	647	7.498	647	7.498	60.895	45.300	44.420	45.930	53,6	53,8	19,2	19,2	19,3
Napoli . . . . .	—	—	—	16	—	16	—	16	81	30	30	30	—	—	—	—	—
Salerno . . . . .	106	2.430	106	2.430	106	2.430	106	2.430	2.811	4.590	4.190	4.390	22,8	25,8	25,0	21,2	18,5
Bari . . . . .	—	35.939	—	48.409	—	48.409	—	48.409	24.722	70.020	16.190	46.170	—	—	—	—	—
Brindisi . . . . .	—	1.055	—	699	—	695	—	695	1.328	2.100	2.090	1.390	—	—	—	—	—
Foggia . . . . .	110	22	110	22	110	22	110	22	3.656	5.250	5.300	7.180	24,8	29,6	45,4	45,7	62,0
Ionio . . . . .	—	4.343	—	4.343	—	4.343	—	4.343	5.899	4.290	4.340	4.890	—	—	—	—	—
Matera . . . . .	—	396	—	396	—	396	—	396	400	350	440	440	—	—	—	—	—
Potenza . . . . .	60	1.285	60	1.285	60	1.285	60	1.285	2.282	3.920	3.920	3.970	20,0	30,0	30,0	30,0	32,0
Cosenza . . . . .	—	85	—	85	—	85	—	85	203	140	220	280	—	—	—	—	—
Reggio di Calabr. . . . .	5	1.246	5	1.246	5	1.246	5	1.246	2.760	1.550	1.580	1.390	21,0	21,8	30,0	30,0	28,0
Agrigento . . . . .	17	3.086	17	3.086	17	3.086	17	2.947	9.535	23.900	20.670	26.570	47,1	39,4	33,5	21,8	17,1
Caltanissetta . . . . .	—	3.184	—	3.184	—	3.184	—	3.184	15.633	47.510	36.080	45.820	—	—	—	—	—
Catania . . . . .	—	1.340	—	1.340	—	1.340	—	1.340	2.823	1.730	2.010	1.610	—	—	—	—	—
Enna . . . . .	—	—	—	50	—	50	—	50	—	450	400	200	—	—	—	—	—
Messina . . . . .	—	477	—	477	—	477	—	477	4.189	3.930	4.550	3.310	—	—	—	—	—
Palermo . . . . .	55	126	55	126	55	126	55	126	2.843	2.280	2.030	2.300	41,5	45,6	33,3	30,5	33,3
Ragusa . . . . .	6.216	22.229	6.216	22.229	6.216	22.229	6.216	22.229	512.910	227.660	219.060	294.190	32,9	32,3	18,7	17,4	18,7
Siracusa . . . . .	917	13.125	917	11.513	917	11.513	917	11.513	130.562	110.330	105.290	90.770	23,6	30,2	28,2	27,2	24,2
Trapani . . . . .	37	4.774	37	4.774	37	4.774	37	4.774	18.508	16.400	15.560	15.700	85,4	90,0	87,0	85,1	80,0
Cagliari . . . . .	44	332	44	334	44	334	44	334	4.108	3.320	3.930	4.130	32,4	39,6	33,4	34,1	35,9
Nuoro . . . . .	—	351	—	351	—	351	—	351	187	200	220	230	—	—	—	—	—
Liguria . . . . .	15	—	15	—	15	—	15	—	120	150	150	230	8,0	8,0	10,0	10,0	15,3
Lazio . . . . .	645	8.343	647	8.565	647	8.565	647	8.565	63.219	47.490	46.610	47.580	53,6	52,7	19,2	19,2	19,3
Campania . . . . .	106	2.430	106	2.446	106	2.446	106	2.446	2.892	4.620	4.220	4.420	22,8	25,8	25,0	21,2	18,5
Puglie . . . . .	110	41.359	110	53.473	110	53.469	110	53.469	35.605	81.660	27.920	59.630	24,8	29,6	45,4	45,7	62,0
Lucania . . . . .	60	1.681	60	1.681	60	1.681	60	1.681	2.682	4.270	4.360	4.350	20,0	30,0	30,0	30,0	32,0
Calabrie . . . . .	5	1.331	5	1.331	5	1.331	5	1.331	2.963	1.690	1.800	1.670	21,0	21,8	30,0	30,0	28,0
Sicilia . . . . .	7.242	48.345	7.242	46.779	7.242	46.779	7.242	46.640	697.003	434.190	405.650	430.470	32,1	32,4	20,4	19,1	19,8
Sardegna . . . . .	44	683	44	685	44	685	44	685	4.295	3.520	4.150	4.360	32,4	39,6	33,4	34,1	35,9
ITALIA SETTENTR.	15	—	15	—	15	—	15	—	120	150	150	230	8,0	8,0	10,0	10,0	15,3
ITALIA CENTRALE	645	8.343	647	8.565	647	8.565	647	8.565	63.219	47.490	46.610	47.580	53,6	52,7	19,2	19,2	19,3
ITALIA MERIDION.	281	46.801	281	58.931	281	58.927	281	58.927	44.142	92.240	38.300	70.070	23,0	28,0	34,1	32,8	38,6
ITALIA INSULARE	7.286	49.028	7.286	47.464	7.286	47.464	7.286	47.325	701.298	437.710	409.800	484.830	32,1	32,5	20,5	19,2	19,9
REGNO . . . . .	8.227	104.172	8.229	114.980	8.229	114.956	8.229	114.817	808.779	577.580	494.880	602.710	33,4	33,8	20,8	19,8	20,5

## Segue: o) Fruttiferi

## FICO

CIRCOSCRIZIONI	SUPERFICIE IN CULTURA:								PRODUZIONE			PRODUZIONE PER ETTARO DELLA COLTURA SPECIALIZZATA					
	(ettari)								(quintali)			(quintali)					
	CATASTO AGRARIO 1929		1936		1937		1938		CATASTO AGRARIO 1929	1936	1937	1938	CATASTO AGRARIO		1936	1937	1938
	specia- lizzata	promi- scua	specia- lizzata	promi- scua	specia- lizzata	promi- scua	specia- lizzata	promi- scua					1923- 1928	1929			
Aosta . . . . .	—	2	—	2	—	2	—	2	577	10	(a) 2.490	(a) 3.900	—	—	—	—	—
Asti . . . . .	—	—	—	16	—	16	—	16	—	310	310	210	—	—	—	—	—
Novara . . . . .	—	42	—	72	—	72	—	72	42	120	140	170	—	—	—	—	—
Torino . . . . .	—	213	—	—	—	—	—	—	64	—	—	—	—	—	—	—	—
Vercelli . . . . .	—	1.018	—	1.018	—	1.132	—	1.132	106	100	120	160	—	—	—	—	—
Genova . . . . .	62	10.787	—	10.787	—	10.787	—	10.787	24.383	25.000	22.000	22.000	4,3	4,3	—	—	—
Imperia . . . . .	1	2.915	—	2.915	—	2.915	—	2.915	4.477	10.100	8.640	8.640	75,0	74,0	—	—	—
La Spezia . . . . .	—	1.158	—	5.720	—	5.720	—	5.720	914	3.230	3.170	3.220	—	—	—	—	—
Savona . . . . .	—	5.525	—	5.525	—	5.525	—	5.525	3.649	5.020	4.520	4.780	8,0	—	—	—	—
Bergamo . . . . .	—	108	—	108	—	108	—	108	540	1.080	1.080	1.080	—	—	—	—	—
Como . . . . .	—	6.467	—	6.467	—	6.467	—	6.467	3.892	3.570	3.840	3.700	—	—	—	—	—
Mantova . . . . .	—	91	—	—	—	—	—	—	65	—	—	—	—	—	—	—	—
Milano . . . . .	—	1.104	—	560	—	560	—	500	2.613	280	280	80	—	—	—	—	—
Pavia . . . . .	—	1.182	—	788	—	791	—	791	275	320	400	180	—	—	—	—	—
Sondrio . . . . .	—	573	—	—	—	—	—	—	328	—	—	—	—	—	—	—	—
Varese . . . . .	—	24	—	—	—	—	—	—	15	—	—	—	—	—	—	—	—
Belluno . . . . .	—	61	—	61	—	61	—	61	11	10	10	10	—	—	—	—	—
Friuli . . . . .	—	1.952	—	1.952	—	1.986	—	1.999	7.908	7.160	6.580	7.320	—	—	—	—	—
Treviso . . . . .	—	16.702	—	16.000	—	16.000	—	16.000	3.111	28.400	29.100	29.100	—	—	—	—	—
Venezia . . . . .	—	—	—	—	—	150	—	55	—	(b) 1.900	1.900	1.520	—	—	—	—	—
Verona . . . . .	—	—	—	—	—	—	—	—	—	—	—	(b) 3.000	—	—	—	—	—
Vicenza . . . . .	—	581	—	2.230	—	2.230	—	2.230	389	1.120	1.120	1.280	—	—	—	—	—
Carnaro . . . . .	—	937	—	—	—	937	—	937	579	—	200	250	—	—	—	—	—
Gorizia . . . . .	—	520	—	1.300	—	1.300	—	1.300	125	1.040	1.220	1.160	—	—	—	—	—
Istria . . . . .	10	5.385	—	5.385	—	5.385	—	5.217	2.471	5.430	6.790	8.290	8,0	3,4	—	—	—
Trieste . . . . .	—	162	—	—	—	—	—	—	594	—	—	—	—	—	—	—	—
Zara . . . . .	—	940	—	942	—	946	—	946	275	220	260	220	—	—	—	—	—
Bologna . . . . .	—	—	—	4.700	—	4.700	—	4.700	—	420	270	550	—	—	—	—	—
Ferrara . . . . .	—	—	—	50	—	50	—	54	—	660	500	770	—	—	—	—	—
Forlì . . . . .	—	26.898	—	—	—	—	—	—	9.934	—	—	—	—	—	—	—	—
Modena . . . . .	—	1.099	—	1.099	—	1.099	—	1.099	511	2.400	1.500	1.000	—	—	—	—	—
Parma . . . . .	—	334	—	—	—	—	—	—	52	—	—	—	—	—	—	—	—
Piacenza . . . . .	—	443	—	400	—	400	—	400	437	160	200	160	—	—	—	—	—
Arezzo . . . . .	—	94.949	—	94.949	—	94.949	—	94.949	4.111	4.500	5.400	2.900	—	—	—	—	—
Firenze . . . . .	—	18.262	—	18.262	—	18.262	—	18.262	5.476	5.920	5.580	5.520	—	—	—	—	—
Grosseto . . . . .	—	1.981	—	1.981	—	1.981	—	1.981	2.065	1.890	1.670	2.050	—	—	—	—	—
Livorno . . . . .	2	475	2	2.557	2	2.557	2	2.557	6.337	9.990	9.990	11.150	39,5	48,5	50,0	50,0	40,0
Lucca . . . . .	—	8.260	—	7.930	—	7.930	—	7.930	2.751	3.070	3.340	3.830	—	—	—	—	—
Pisa . . . . .	—	3.970	—	3.970	—	3.970	—	3.970	2.206	2.860	2.180	1.830	—	—	—	—	—
Pistoia . . . . .	—	8.717	—	8.717	—	8.717	—	8.717	2.694	4.360	5.230	4.360	—	—	—	—	—
Siena . . . . .	—	69.190	115	69.190	—	69.190	—	69.190	6.558	6.650	3.850	2.710	—	—	10,0	—	—
Ancona . . . . .	—	75.804	—	76.458	—	76.458	—	76.458	3.965	7.470	8.970	8.970	—	—	—	—	—
Ascoli Piceno . . . . .	—	59.449	—	59.449	—	59.449	—	59.449	15.809	19.960	16.840	13.400	—	—	—	—	—
Macerata . . . . .	—	11	—	11	—	11	—	11	286	240	280	240	—	—	—	—	—
Pesaro e Urbino . . . . .	—	17.596	—	17.596	—	17.596	—	17.596	11.734	12.270	14.000	11.690	—	—	—	—	—
Perugia . . . . .	—	5.796	—	5.796	—	5.796	—	5.796	1.788	1.540	1.380	700	—	—	—	—	—
Terni . . . . .	—	32.303	—	32.300	—	32.300	—	32.300	14.159	13.800	14.350	11.150	—	—	—	—	—
Frosinone . . . . .	—	35.411	—	35.408	—	35.408	—	35.408	13.265	12.110	11.360	9.510	—	—	—	—	—
Littoria . . . . .	29	15.121	29	15.152	29	15.155	29	15.155	22.912	17.070	17.490	17.520	4,2	4,2	30,0	32,1	32,1
Rieti . . . . .	—	13.819	—	13.943	—	13.943	—	13.943	8.868	7.670	8.850	5.970	—	—	—	—	—
Roma . . . . .	—	46.388	—	52.316	—	52.316	—	52.316	41.244	37.440	38.880	33.940	—	—	—	—	—
Viterbo . . . . .	—	11.109	—	11.212	—	11.214	—	11.199	7.952	6.740	6.750	5.810	—	—	—	—	—
Aquila degli Abruz. . . . .	—	4.835	—	4.835	—	4.835	—	4.835	3.088	250	270	200	—	—	—	—	—
Campobasso . . . . .	—	4.316	—	4.316	—	4.316	—	4.316	1.092	3.720	3.720	3.730	—	—	—	—	—
Chieti . . . . .	—	72.829	—	72.829	—	72.829	—	72.829	187.753	123.700	136.400	150.060	—	—	—	—	—
Pescara . . . . .	10	7.852	—	7.767	—	7.767	—	7.767	80.944	86.310	94.240	74.030	60,0	70,0	—	—	—
Treviso . . . . .	—	11.102	—	11.102	—	13.922	—	13.930	8.829	11.540	11.940	10.700	—	—	—	—	—

(a) Compresa la produzione proveniente delle piante sparse. — (b) Dalle piante sparse.

## Segue: o) Fruttiferi

## Segue: FICO

CIRCOSCRIZIONI	SUPERFICIE IN COLTURA :								PRODUZIONE				PRODUZIONE PER ET- TARO DELLA COLTU- RA SPECIALIZZATA					
	(ettari)								(quintali)				(quintali)					
	CATASTO AGRARIO 1929		1936		1937		1938		CATASTO AGRARIO 1929	1936	1937	1938	CATASTO AGRARIO 1928	1929	1936	1937	1938	
	specia- lizzata	promi- scua	specia- lizzata	promi- scua	specia- lizzata	promi- scua	specia- lizzata	promi- scua										
Avellino . . . . .	—	38.091	—	38.091	—	38.300	—	38.300	30.542	28.400	21.070	22.350	—	—	—	—	—	
Benevento . . . . .	34	48.020	36	48.020	36	48.020	36	48.020	114.212	a)10.400	a)95.270	a)95.310	16,0	19,1	16,9	15,6	16,7	
Napoli . . . . .	102	42.082	102	42.082	102	42.082	102	42.072	150.063	153.320	170.720	170.480	12,1	13,6	66,7	70,3	68,6	
Salerno . . . . .	2.110	27.858	2.110	27.858	2.110	27.858	2.110	27.858	120.650	119.380	413.790	501.720	9,5	10,7	12,7	54,1	61,5	
Bari . . . . .	462	114.067	462	114.067	462	114.067	462	114.067	44.231	24.600	27.920	52.920	6,4	6,0	2,5	2,4	8,8	
Brindisi . . . . .	16.447	10.786	16.447	10.786	16.940	11.190	16.940	11.200	380.474	472.200	346.770	502.310	16,5	17,5	17,9	17,3	25,0	
Foggia . . . . .	—	1.491	—	1.918	—	1.940	—	1.491	2.755	14.440	15.620	3.660	—	—	—	—	—	
Ionio . . . . .	5.422	14.315	5.422	14.315	5.422	14.315	5.412	14.315	137.714	444.870	444.870	379.430	36,3	15,8	40,6	40,6	34,6	
Lecce . . . . .	10.290	9.367	939	1.469	10.140	9.100	10.140	9.100	171.693	37.120	108.200	113.890	11,0	13,6	23,4	8,2	8,4	
Matera . . . . .	—	6.683	—	6.683	—	6.683	—	6.683	10.889	4.620	13.400	12.960	—	—	—	—	—	
Potenza . . . . .	74	8.547	74	8.547	74	8.547	74	8.547	28.275	22.260	22.860	34.240	22,2	27,2	15,5	23,2	20,0	
Catanzaro . . . . .	676	35.661	676	35.661	676	35.604	676	35.604	322.398	322.400	125.790	335.990	41,6	44,5	44,5	24,1	42,2	
Cosenza . . . . .	13.994	33.149	14.053	32.514	14.353	32.514	14.053	32.514	480.342	366.280	426.430	525.210	19,7	20,3	14,3	16,6	20,1	
Reggio di Calabria . . . . .	376	30.117	76	30.417	76	30.417	76	30.417	95.820	58.350	61.770	125.360	50,6	53,8	67,1	72,1	98,0	
Agrigento . . . . .	—	2.077	—	1.489	—	1.499	—	1.489	992	3.600	2.740	1.750	—	—	—	—	—	
Caltanissetta . . . . .	—	1.443	—	1.697	—	1.697	—	1.697	4.201	2.670	7.580	7.450	—	—	—	—	—	
Catania . . . . .	72	61.640	72	61.640	72	61.640	72	61.640	37.274	34.080	33.570	30.140	14,0	16,0	20,4	24,4	27,2	
Enna . . . . .	—	2.266	—	2.000	—	2.000	—	2.000	2.493	4.000	4.000	4.000	—	—	—	—	—	
Messina . . . . .	147	26.314	147	26.307	147	26.307	147	26.307	57.355	a)54.180	a)44.250	a)46.620	25,0	27,0	26,7	23,6	25,5	
Palermo . . . . .	266	4.199	—	302	—	295	—	295	25.961	1.460	1.180	1.180	18,3	18,4	—	—	—	
Ragusa . . . . .	—	1.941	—	1.941	—	1.941	—	1.941	5.946	4.790	5.820	3.880	—	—	—	—	—	
Siracusa . . . . .	—	89	—	93	—	93	—	93	357	530	340	370	—	—	—	—	—	
Trapani . . . . .	132	22.838	132	22.838	132	22.838	132	22.838	23.243	43.080	43.080	44.290	36,4	38,1	36,1	36,1	38,0	
Cagliari . . . . .	—	8.470	—	8.611	—	8.630	—	8.633	8.842	8.450	16.580	17.390	—	—	—	—	—	
Nuoro . . . . .	22	12.185	22	12.185	22	12.185	22	12.185	19.383	19.240	10.990	11.780	10,0	11,0	18,6	12,3	14,1	
Sassari . . . . .	—	15.099	—	1.030	—	15.099	—	15.099	18.964	2.430	7.580	8.900	—	—	—	—	—	
Piemonte . . . . .	—	1.275	—	1.108	—	1.222	—	1.222	789	540	3.060	4.440	—	—	—	—	—	
Liguria . . . . .	63	20.385	—	24.947	—	24.947	—	24.947	33.423	43.350	38.330	38.640	5,4	5,4	—	—	—	
Lombardia . . . . .	—	9.549	—	7.923	—	7.926	—	7.866	7.728	5.250	5.600	5.040	—	—	—	—	—	
Veneto . . . . .	—	19.296	—	20.243	—	20.427	—	20.345	11.419	38.590	38.710	42.230	—	—	—	—	—	
Venezia Giulia e Zara	10	7.944	—	7.627	—	8.568	—	8.400	4.044	6.690	8.470	9.920	8,0	3,4	—	—	—	
Emilia . . . . .	—	28.774	—	6.249	—	6.249	—	6.253	10.934	3.640	2.470	2.480	—	—	—	—	—	
Toscana . . . . .	2	205.804	117	207.556	2	207.556	2	207.556	32.198	39.240	37.240	34.350	39,5	48,5	10,7	50,0	40,0	
Marche . . . . .	—	152.860	—	153.514	—	153.514	—	153.514	31.794	39.940	40.090	34.300	—	—	—	—	—	
Umbria . . . . .	—	38.099	—	38.096	—	38.096	—	38.096	15.947	15.340	15.730	11.850	—	—	—	—	—	
Lazio . . . . .	29	121.848	29	128.031	29	128.036	29	128.021	94.241	81.030	83.330	72.750	4,2	4,5	30,0	32,1	33,1	
Abruzzi e Molise . . . . .	10	100.934	—	100.849	—	103.669	—	103.677	281.706	225.520	246.570	238.720	60,0	70,0	—	—	—	
Campania . . . . .	2.246	156.051	2.248	156.051	2.248	156.260	2.248	156.250	415.467	411.500	700.850	789.860	9,8	10,9	15,2	54,2	61,1	
Puglie . . . . .	32	621	150.026	23.770	142.555	32.964	150.612	32.954	150.173	736.867	993.230	943.380	1052.210	17,9	15,8	23,1	18,1	21,3
Lucania . . . . .	74	15.230	74	15.230	74	15.230	74	15.230	39.164	26.880	36.260	47.200	22,2	27,2	15,5	23,2	20,0	
Calabria . . . . .	15.046	98.927	14.805	98.592	14.805	98.535	14.805	98.535	898.560	747.030	613.990	986.560	21,4	22,2	16,0	17,2	21,5	
Sicilia . . . . .	617	122.807	351	118.307	351	118.300	351	118.300	157.832	148.390	142.560	139.680	23,3	24,4	28,9	28,5	30,6	
Sardegna . . . . .	22	35.754	22	21.826	22	35.914	22	35.917	47.189	30.120	35.150	38.070	10,0	11,0	18,6	12,3	14,1	
ITALIA SETTENTRIONALE	73	87.223	—	68.097	—	69.339	—	69.033	68.337	98.060	96.640	102.750	5,8	5,1	—	—	—	
ITALIA CENTRALE . . . . .	31	518.611	146	527.197	31	527.202	31	527.187	174.180	175.550	176.390	153.250	6,5	7,4	14,5	33,2	33,5	
ITALIA MERIDIONALE . . . . .	49.997	521.168	40.397	513.277	50.091	524.306	50.081	523.865	2371.764	2404.160	2541.050	3114.550	18,6	17,5	20,0	19,5	23,1	
ITALIA INSULARE . . . . .	639	158.561	373	140.133	373	154.214	373	154.217	205.021	178.510	177.710	177.750	22,8	23,9	28,3	27,5	29,6	
REGNO . . . . .	50.740	1285.563	40.916	1248.704	50.495	1275.061	50.485	1274.302	2819.302	2856.280	2991.790	3548.300	18,6	17,6	20,1	19,6	23,2	

(a) Compresa la produzione proveniente dalle piante sparse.

**C. — Produzioni forestali**  
**I. VARIAZIONI NELLA SUPERFICIE DEI BOSCHI**  
**a) — Aumenti - diminuzioni**  
**(Ettari)**

CIRCOSCRIZIONI E CATEGORIE DI PROPRIETARI	1935-36				1936-37				1937-38				SUPERFICIE DEI BOSCHI AL 30 GIUGNO 1938
	AUMENTI	DIMINUZIONI		VARIA- ZIONE NETTA (+ o -)	AUMENTI	DIMINUZIONI		VARIA- ZIONE NETTA (+ o -)	AUMENTI	DIMINUZIONI		AUMENTI NETTI DIMI- NUZIONI NETTE	
		in com- plesso	di cui per disbosca- menti			in com- plesso	di cui per disbosca- menti			in com- plesso	di cui per disbosca- menti		
PIEMONTE . . . . .	346	86	29	260	700	29	28	671	621	48	35	573	612.414
LIGURIA . . . . .	310	26	6	284	465	27	6	438	199	50	5	149	273.073
LOMBARDIA . . . . .	388	80	68	308	524	52	16	472	300	118	16	182	384.066
VENEZIA TRIDENTINA . . . . .	170	11	—	159	327	15	1	312	165	201	5	— 36	593.370
VENETO . . . . .	681	3	1	678	760	29	14	731	389	30	26	359	366.401
VENEZIA GIULIA E ZARA . . . . .	151	121	106	30	402	30	26	372	226	90	16	136	306.763
EMILIA . . . . .	446	217	214	229	737	234	230	503	496	143	140	353	336.627
TOSCANA . . . . .	747	251	228	496	1.272	139	118	1.133	897	105	57	792	826.704
MARCHE . . . . .	224	51	51	173	240	50	49	190	138	36	36	102	140.995
UMBRIA . . . . .	147	137	137	10	542	90	90	452	162	61	57	101	228.950
LAZIO . . . . .	419	24	24	395	525	17	16	508	723	41	36	682	342.245
ABRUZZI E MOLISE . . . . .	378	58	6	320	687	14	14	673	551	3	3	548	243.130
CAMPANIA . . . . .	490	28	7	462	386	58	21	328	267	19	5	248	259.268
PUGLIE . . . . .	156	197	177	— 41	436	219	217	217	534	32	16	502	82.012
LUCANIA . . . . .	67	37	13	30	122	15	2	107	38	1	1	37	165.103
CALABRIE . . . . .	539	137	31	402	535	89	79	446	513	32	25	481	394.124
SICILIA . . . . .	224	..	..	224	263	28	14	235	299	1	1	298	99.344
SARDEGNA . . . . .	388	36	24	352	622	1	—	621	420	233	3	187	195.996
REGNO . . . . .	M 3.585	540	352	3.045	6.138	480	348	5.878	4.029	799	248	3.230	3.580.598
	C 1.802	800	611	1.002	2.440	579	537	1.870	2.275	387	203	1.888	1.943.285
	P 884	180	159	724	960	97	56	863	634	59	32	576	326.722
	Tot. 6.271	1.500	1.122	4.771	9.545	1.136	941	8.409	6.938	1.244	483	5.694	5.850.585
STATO . . . . .	825	11	2	814	1.029	10	8	1.019	470	7	6	463	?
ENTL. . . . .	2.943	248	83	2.695	4.867	198	84	4.671	4.071	385	83	3.686	?
PRIVATI . . . . .	2.503	1.241	1.057	1.282	3.849	930	849	2.719	2.397	852	394	1.545	?

**b) — Aumenti: qualità di coltura sostituita col bosco**  
**(Ettari)**

CIRCOSCRIZIONI E CATEGORIE DI PROPRIETARI	1935-36					1936-37					1937-38							
	SEMINATIVI E COLTURE LEGNOSE SPECIALIZZATE	PRATI, PRATI-PASCOLI E PASCOLI PERMANENTI		INCOLTI PRODUTTIVI	SUPERFICIE IMPRODUTTIVA	SEMINATIVI E COLTURE LEGNOSE SPECIALIZZATE	PRATI, PRATI-PASCOLI E PASCOLI PERMANENTI		INCOLTI PRODUTTIVI	SUPERFICIE IMPRODUTTIVA	SEMINATIVI E COLTURE LEGNOSE SPECIALIZZATE	PRATI, PRATI-PASCOLI E PASCOLI PERMANENTI		INCOLTI PRODUTTIVI	SUPERFICIE IMPRODUTTIVA			
		in com- plesso	di cui con piante leg- gnose				in com- plesso	di cui con piante legno- se e a prev. prod. le- gnosa				in com- plesso	di cui con piante legno- se e a prev. prod. le- gnosa			in com- plesso	di cui con piante legno- se e a prev. prod. le- gnosa	
REGNO . . . . .	M 82	1.141	531	1.420	430	642	182	2.424	654	3.091	1.262	459	147	1.743	458	1.816	654	323
	C 92	665	127	641	201	404	72	1.059	104	875	278	443	192	1.309	387	585	140	189
	P 1	470	12	258	104	155	22	200	24	492	105	246	3	240	29	316	161	75
	Tot. 175	2.576	720	2.319	735	1.201	256	3.683	782	4.458	1.645	1.148	342	3.292	874	2.717	955	587
STATO . . . . .	8	482	84	149	58	187	8	289	27	408	118	324	13	156	45	227	68	74
ENTL. . . . .	60	1.031	264	1.170	367	632	75	2.800	501	1.996	854	496	85	2.144	490	1.515	701	327
PRIVATI . . . . .	107	1.013	372	1.001	310	382	173	1.094	254	2.054	673	328	244	932	349	975	188	183



## c) Boschi sostituiti, per forma di governo

(Ettari)

CIRCOSCRIZIONI E CATEGORIE DI PROPRIETARI	1935-36						1936-37						1937-38					
	FUSTAIE		cedui com- posti e matri- cinati	CEDUI SEMPLICI		in com- plesso	FUSTAIE		cedui com- posti e matri- cinati	CEDUI SEMPLICI		in com- plesso	FUSTAIE		cedui com- posti e matri- cinati	CEDUI SEMPLICI		
	in com- plesso	di cui a prev. prod. legnosa		in com- plesso	di cui a prev. prod. legnosa		in com- plesso	di cui a prev. prod. legnosa		in com- plesso	di cui a prev. prod. legnosa		in com- plesso	di cui a prev. prod. legnosa		in com- plesso	di cui a prev. prod. legnosa	
REGNO . . . . .	M	124	100	75	341	311	139	123	80	241	196	293	266	58	448	431		
	C	199	187	108	495	431	81	70	124	374	200	200	165	53	134	117		
	P	63	63	81	16	16	34	33	5	58	58	18	14	5	35	35		
	Tot.	386	350	282	852	758	254	226	209	673	454	511	445	116	617	583		
STATO . . . . .		6	6	—	5	5	10	10	—	—	—	7	7	—	..	..		
ENTI . . . . .		117	110	10	121	118	105	102	7	84	64	278	242	11	96	94		
PRIVATI . . . . .		263	234	252	726	635	139	114	202	589	390	228	196	105	521	489		

## d) Boschi colpiti da incendio

(Ettari)

CIRCOSCRIZIONI E CATEGORIE DI PROPRIETARI	1935-36						1936-37						1937-38					
	SUPERFICIE PERCOSA DAL FUOCO						SUPERFICIE PERCOSA DAL FUOCO						SUPERFICIE PERCOSA DAL FUOCO					
	in com- plesso	% di bosco di- strutto	nelle fustaie	nei cedui com- posti e matri- cinati	nei cedui semplici	in com- plesso	% di bosco di- strutto	nelle fustaie	nei cedui com- posti e matri- cinati	nei cedui semplici	in com- plesso	% di bosco di- strutto	nelle fustaie	nei cedui com- posti e matri- cinati	nei cedui semplici			
REGNO . . . . .	M	2 293	3,7	1.047	318	928	3 340	3,0	970	743	1 627	12.963	4,2	3.512	2.711	6.740		
	C	4 283	2,7	1.194	536	2.553	3.895	1,0	1.255	1.128	1.512	9.986	1,7	4.235	1.056	4.695		
	P	321	0,3	35	83	203	950	4,3	240	170	540	1.356	1,9	411	286	659		
	Tot.	6 897	2,9	2.276	937	3.684	8.165	2,2	2.465	2.041	3.679	24.305	3,0	8.158	4.053	12.094		
STATO . . . . .		132	0,8	51	25	58	387	0,5	92	171	124	1.185	—	921	15	249		
ENTI . . . . .		2.900	2,8	1.158	187	1.555	2.827	3,7	983	442	1.402	7.570	3,9	2.291	1.602	3.677		
PRIVATI . . . . .		3.865	3,1	1.067	725	2.073	4.971	1,5	1.390	1.428	2.153	15.550	2,8	4.946	2.436	8.168		

## 2. — PRODUZIONE LEGNOSA DEI FOSCHI

## a) Complessiva

CIRCOSCRIZIONI	LEGNAME DA LAVORO			C O M B U S T I B I L E (tonnellate)					
	(metri cubi)			LEGNA DA ARDERE (a)			CARBONE		
	1935-36	1936-37	1937-38	1935-36	1936-37	1937-38	1935-36	1936-37	1937-38
Alessandria . . . . .	42.400	30.350	42.530	69.666	53.453	84.051	1.179	1.543	4.744
Aosta . . . . .	33.570	58.140	56.100	52.826	64.339	71.777	12	15	49
Asti . . . . .	2.470	6.510	5.300	12.259	21.355	31.030	53	180	155
Cuneo . . . . .	74.000	128.290	136.860	49.717	61.737	86.645	4.563	3.740	5.644
Novara . . . . .	41.080	61.580	75.870	120.002	98.879	119.305	249	93	174
Torino . . . . .	72.970	85.450	102.370	109.048	117.448	129.383	301	352	633
Vercelli . . . . .	41.440	34.270	32.720	55.125	58.021	64.592	83	99	110
Genova . . . . .	25.980	33.410	40.690	40.316	38.409	53.986	7.046	6.492	4.889
Imperia . . . . .	6.320	10.040	24.890	18.328	19.292	16.078	2.537	2.742	4.092
La Spezia . . . . .	23.130	16.310	22.430	14.208	12.469	13.920	1.208	1.354	3.894
Savona . . . . .	49.830	50.140	62.170	48.775	48.662	39.435	6.826	6.895	7.804
Bergamo . . . . .	30.290	46.670	52.340	46.397	60.711	74.818	1.865	2.125	2.417
Brescia . . . . .	87.590	71.870	75.330	105.047	106.689	87.377	4.608	4.631	4.232
Como . . . . .	6.660	10.890	13.520	92.400	96.751	93.735	1.256	1.294	1.008
Cremona . . . . .	17.180	22.920	21.350	11.267	11.170	10.472	—	—	—
Mantova . . . . .	12.840	7.450	9.390	10.988	13.135	13.514	—	—	—
Milano . . . . .	7.270	8.220	14.650	15.494	17.742	17.742	—	—	—
Pavia . . . . .	23.960	24.120	4.420	11.481	12.433	47.668	275	616	22
Sondrio . . . . .	40.630	59.530	82.510	20.774	27.285	36.993	90	103	205
Varese . . . . .	11.940	11.270	11.660	78.600	93.206	72.478	188	179	387
Bolzano . . . . .	397.700	321.660	319.890	91.406	69.442	66.112	107	94	216
Trento . . . . .	247.720	293.570	322.350	143.119	168.059	164.366	4.549	4.770	5.879
Belluno . . . . .	149.150	208.010	184.560	87.157	97.194	79.225	1.477	1.570	935
Friuli . . . . .	151.680	179.910	226.640	119.293	137.488	146.400	2.808	2.028	2.437
Padova . . . . .	1.620	1.570	1.290	7.140	11.097	11.654	—	—	—
Rovigo . . . . .	460	5.870	7.920	6.050	10.000	7.840	—	—	—
Triviso . . . . .	2.080	4.030	5.640	6.741	12.776	14.126	226	365	490
Venezia . . . . .	200	270	850	7.371	990	608	—	—	—
Verona . . . . .	1.990	18.270	17.320	25.267	22.526	24.721	60	11	82
Vicenza . . . . .	52.520	45.110	51.320	62.196	60.530	65.552	685	759	844
Carnaro . . . . .	62.710	72.620	69.790	38.429	40.190	46.929	5.749	3.471	8.438
Gorizia . . . . .	83.450	107.740	69.090	44.695	69.557	65.831	4.766	7.971	3.929
Istria . . . . .	6.770	13.210	15.590	61.148	52.520	55.788	2.243	3.576	2.779
Trieste . . . . .	81.500	90.130	82.240	25.741	22.577	21.171	2.379	3.137	3.018
Zara . . . . .	—	20	10	5.804	6.326	6.071	—	—	—
Bologna . . . . .	14.530	16.770	16.070	72.577	82.424	96.619	3.548	3.195	3.081
Ferrara . . . . .	2.550	2.110	4.230	1.202	3.427	3.067	—	—	—
Forlì . . . . .	5.900	4.680	6.400	35.960	38.316	30.415	5.628	5.749	6.564
Modena . . . . .	3.930	4.580	4.930	66.343	46.869	52.903	4.600	3.554	4.704
Parma . . . . .	35.140	41.270	44.580	123.386	136.221	154.183	14.929	17.514	17.627
Piacenza . . . . .	20.150	25.420	33.180	168.433	184.325	177.805	3.879	5.088	7.781
Ravenna . . . . .	470	2.200	580	2.089	4.328	1.698	351	350	159
Reggio nell'Emilia . . . . .	710	4.870	4.450	33.336	29.622	26.790	4.535	2.157	6.864
Apuania . . . . .	53.140	56.050	55.680	18.037	21.828	16.706	6.357	5.274	3.957
Arezzo . . . . .	15.540	24.610	23.340	4.317	5.388	79.151	5.128	4.968	9.752
Firenze . . . . .	22.360	30.050	29.790	58.148	68.211	60.566	6.761	9.356	11.841
Grosseto . . . . .	36.570	42.440	44.140	54.993	55.327	54.512	15.209	15.569	30.481
Livorno . . . . .	12.500	14.270	14.190	44.649	37.761	9.805	27.618	26.737	6.157
Lucca . . . . .	3.330	5.020	7.430	14.046	13.180	21.741	6.037	8.806	7.403
Pisa . . . . .	7.920	28.750	20.100	20.102	35.586	45.068	9.498	9.792	9.409
Pistoia . . . . .	22.810	20.530	11.850	27.906	26.595	32.262	4.945	5.940	5.849
Sienna . . . . .	9.970	14.570	16.960	21.262	24.558	33.400	16.347	17.540	20.359
Ancona . . . . .	120	270	240	15.578	14.566	12.957	160	208	220
Ascoli Piceno . . . . .	2.270	4.460	4.200	11.211	10.444	9.206	3.227	2.741	3.276
Macerata . . . . .	2.490	3.790	5.360	19.235	21.246	22.775	4.797	6.981	7.623
Pesaro e Urbino . . . . .	820	2.160	870	16.721	24.438	16.293	3.747	5.233	4.063
Perugia . . . . .	20.030	23.400	25.260	47.690	77.229	59.515	12.265	18.589	12.175
Terni . . . . .	9.970	10.490	18.650	12.201	11.074	15.834	15.351	16.729	20.566
Frosinone . . . . .	20.470	23.080	36.200	5.931	13.232	17.843	7.326	20.573	18.047
Littoria . . . . .	5.930	4.730	6.720	6.256	3.259	8.566	1.605	3.061	2.682
Rieti . . . . .	277.710	15.370	10.310	38.258	42.918	26.820	15.733	15.458	19.245
Roma . . . . .	69.550	61.300	35.400	73.359	34.357	51.932	25.172	26.976	21.139
Viterbo . . . . .	28.750	35.900	39.280	24.001	23.551	41.539	9.478	13.583	12.799

(a) Compreso anche il fasciname e le ceppaie se, intenteso, utilizzati come combustibile. Il peso è riferito al grado medio di stagionatura.

## Segue: 2. — PRODUZIONE LEGNOSA DEI BOSCHI

## Segue: a) Complessiva

CIRCOSCRIZIONI	LEGNAME DA LAVORO			COMBUSTIBILE					
	(metri cubi)			LEGNA DA ARDERE (a)			CARBONE		
	1935-36	1936-37	1937-38	1935-36	1936-37	1937-38	1935-36	1936-37	1937-38
Aquila degli Abruzzi . . .	28.900	34.460	38.390	90.355	95.878	106.490	8.436	8.935	7.385
Campobasso . . . . .	16.470	14.960	19.740	22.047	41.529	42.647	11.607	14.719	20.803
Chieti . . . . .	2.180	1.330	2.090	11.817	9.830	10.872	2.528	1.657	2.594
Pescara . . . . .	—	—	10	6.806	9.040	5.848	673	1.016	985
Teramo . . . . .	3.480	2.070	1.560	7.689	6.926	7.509	3.315	1.787	3.189
Avellino . . . . .	60.460	86.460	78.870	17.272	16.709	13.898	10.789	11.008	14.043
Benevento . . . . .	9.230	14.150	21.830	26.222	30.353	18.148	11.181	11.255	11.469
Napoli . . . . .	40.980	38.160	34.470	14.052	11.506	27.125	4.251	6.588	7.433
Salerno . . . . .	109.540	106.450	77.440	62.925	34.793	34.820	39.184	45.865	33.134
Bari . . . . .	390	360	30	5.931	8.238	3.610	1.499	1.641	1.893
Brindisi . . . . .	—	—	—	1.500	714	980	—	24	—
Foggia . . . . .	7.100	7.620	9.210	8.151	7.621	6.682	6.653	5.669	7.209
Ionio . . . . .	550	710	1.050	4.148	5.123	6.351	1.914	1.836	1.510
Lecce . . . . .	—	—	—	120	2.435	660	32	275	38
Matera . . . . .	4.770	2.200	1.110	4.327	19.399	10.875	5.864	3.760	2.512
Potenza . . . . .	50.050	43.270	38.740	19.692	23.172	18.168	16.690	11.269	13.687
Catanzaro . . . . .	112.060	144.630	81.840	99.494	124.922	113.737	20.206	15.995	11.625
Cosenza . . . . .	112.150	210.640	230.070	63.528	83.517	57.235	22.005	17.601	24.537
Reggio di Calabria . . . .	38.230	47.500	52.900	31.924	26.776	27.006	18.843	18.803	18.987
Agrigento . . . . .	160	—	20	181	443	23	30	17	15
Caltanissetta . . . . .	—	—	—	26	111	103	75	51	28
Catania . . . . .	5.810	10.940	11.890	1.622	1.243	669	1.318	1.145	1.502
Enna . . . . .	1.230	110	310	82	174	743	353	44	422
Messina . . . . .	6.550	6.000	11.500	3.859	4.435	2.112	6.299	4.392	4.965
Palermo . . . . .	2.310	1.160	1.130	6.071	2.761	3.993	2.481	2.260	1.863
Ragusa . . . . .	—	—	—	—	—	—	—	—	—
Siracusa . . . . .	10	380	10	108	150	35	200	430	245
Trapani . . . . .	40	—	20	227	1.057	1.095	18	5	—
Cagliari . . . . .	3.800	6.950	7.870	15.834	14.224	17.987	16.704	19.233	19.281
Nuoro . . . . .	8.420	12.970	11.750	55.019	45.025	66.609	13.171	14.066	19.813
Sassari . . . . .	760	1.430	510	19.542	19.800	25.111	4.074	7.559	8.826
Piemonte . . . . .	307.930	404.590	451.750	468.643	475.232	586.783	6.440	6.022	11.509
Liguria . . . . .	105.260	109.900	150.180	121.627	118.832	123.419	17.617	17.483	20.679
Lombardia . . . . .	238.360	262.940	285.170	392.448	437.042	456.797	8.282	8.948	8.271
Venezia Tridentina . . . .	645.420	615.230	642.240	234.525	237.501	230.478	4.656	4.864	6.095
Veneto . . . . .	359.700	463.040	495.540	321.215	352.601	350.126	5.256	4.733	4.788
Venezia Giulia e Zara . . .	234.430	293.720	236.720	175.817	191.170	195.790	15.137	18.155	18.164
Emilia . . . . .	83.380	101.900	114.420	503.326	525.532	543.480	37.470	37.607	46.780
Toscana . . . . .	184.140	236.290	223.480	263.460	288.434	353.211	97.900	103.982	105.208
Marche . . . . .	5.700	10.680	10.670	62.745	70.694	61.231	11.931	15.163	15.182
Umbria . . . . .	30.000	33.890	43.910	59.891	88.303	75.349	27.616	35.318	32.741
Lazio . . . . .	402.410	140.380	127.910	147.805	117.317	146.700	59.314	79.651	73.912
Abruzzi e Molise . . . . .	51.030	52.820	61.790	138.714	163.203	173.366	26.559	28.114	34.956
Campania . . . . .	220.210	245.220	212.610	120.471	93.361	93.991	65.405	74.696	66.079
Puglie . . . . .	8.040	8.690	10.290	19.850	24.131	18.283	10.098	9.445	10.650
Lucania . . . . .	54.820	45.470	39.850	24.019	42.571	29.043	22.554	15.029	16.199
Calabria . . . . .	262.440	402.770	364.810	194.856	235.215	197.978	61.054	52.399	55.149
Sicilia . . . . .	16.110	18.590	24.880	12.176	10.374	8.773	10.774	8.344	9.640
Sardegna . . . . .	12.980	21.350	20.130	90.395	79.049	109.707	33.949	40.858	47.920
ITALIA SETTENTRIONALE . .	1.974.480	2.241.320	2.376.020	2.217.601	2.337.910	2.486.873	94.858	97.812	116.286
ITALIA CENTRALE . . . . .	622.250	421.240	405.970	533.901	564.748	636.491	196.761	234.114	227.043
ITALIA MERIDIONALE . . . .	596.540	754.970	689.350	497.910	558.481	512.661	185.670	179.693	183.033
ITALIA INSULARE . . . . .	29.090	39.940	45.010	102.571	89.423	118.480	44.723	49.202	56.960
REGNO . . . . .	<b>3.222.360</b>	<b>3.457.470</b>	<b>3.518.350</b>	<b>3.351.983</b>	<b>3.550.562</b>	<b>3.754.505</b>	<b>522.012</b>	<b>580.811</b>	<b>583.322</b>

(a) Vedasi nota a pagina precedente.

## b) Legname

(Metri

## da lavoro (a)

cubi)

Numero d'ordine	CIRCOSCRIZIONI	1935-36										TOTALE	
		TOTALE		DI RESINOSE		DI LATIFOGLIE						IN COM- PLESSO	di cui duro
		IN COM- PLESSO	di cui duro	IN COM- PLESSO	di cui duro	IN COM- PLESSO	duro						
							IN COM- PLESSO	di cui	castagno	faggio	quercia		
1	Alessandria	42.400	15.440	80	—	42.320	15.440	7.580	90	300	30.350	3.740	
2	Aosta	33.570	16.400	17.860	9.630	15.710	6.770	4.140	20	1.910	58.140	24.760	
3	Asti	2.470	490	40	—	2.430	490	10	—	410	6.510	1.110	
4	Cuneo	74.000	64.310	12.750	4.810	61.250	59.500	56.370	1.200	1.140	128.290	111.770	
5	Novara	41.080	15.690	25.900	3.830	15.180	11.860	4.750	2.170	2.730	61.580	17.400	
6	Torino	72.970	44.540	20.420	13.090	52.550	31.450	22.590	2.080	6.050	85.450	51.550	
7	Vercelli	41.440	22.610	3.110	1.220	38.330	21.390	8.810	5.820	5.290	34.270	18.360	
8	Genova	25.980	24.810	1.140	—	24.840	24.810	23.510	1.200	10	33.410	32.090	
9	Imperia	6.320	3.710	—	—	3.710	3.710	2.990	710	10	10.040	5.770	
10	La Spezia	23.130	8.640	7.350	—	15.780	8.640	8.470	40	130	16.310	6.700	
11	Savona	49.830	24.020	25.520	—	24.310	24.020	15.430	6.140	2.390	50.140	23.750	
12	Bergamo	30.290	6.470	23.600	170	6.690	6.300	3.680	1.380	260	46.670	6.070	
13	Brescia	87.590	26.270	74.360	13.090	13.230	13.180	9.920	2.070	310	71.870	22.820	
14	Como	6.660	5.950	1.300	670	5.360	5.280	4.210	40	290	10.890	9.210	
15	Cremona	17.180	—	—	—	17.180	—	—	—	—	22.920	—	
16	Mantova	12.840	1.830	—	—	12.840	1.830	—	—	580	7.450	540	
17	Milano	7.270	5.520	1.750	—	5.520	5.520	—	—	3.230	8.220	5.840	
18	Pavia	23.960	2.860	30	—	23.930	2.860	—	—	2.240	24.120	2.700	
19	Sondrio	40.630	10.860	33.630	5.490	7.000	5.370	5.260	270	30	59.530	16.070	
20	Varese	11.940	4.900	4.900	20	7.040	5.730	2.350	130	2.190	11.270	7.450	
21	Bolzano	397.700	53.430	396.110	52.010	1.590	1.420	940	90	80	321.660	45.920	
22	Trento	247.720	35.860	244.970	33.160	2.750	2.700	—	—	—	293.570	45.320	
23	Belluno	149.150	12.070	148.150	11.110	1.000	960	70	590	190	208.010	27.050	
24	Friuli	151.680	32.930	125.610	7.030	26.070	25.900	21.560	3.260	250	179.910	42.020	
25	Padova	1.620	1.280	—	—	1.620	1.280	680	—	110	1.570	1.330	
26	Rovigo	460	80	—	—	460	80	—	—	—	5.870	80	
27	Treviso	2.080	1.990	10	—	2.070	1.990	1.690	140	60	3.740	3.740	
28	Venezia	200	30	—	—	200	30	—	—	—	270	—	
29	Verona	1.990	740	1.300	50	690	590	100	—	—	18.270	500	
30	Vicenza	52.520	11.150	41.680	460	10.840	10.690	9.410	310	120	45.110	12.720	
31	Carnaro	62.710	27.450	35.370	110	27.340	27.340	50	24.480	2.740	72.620	28.280	
32	Gorizia	83.450	30.750	53.350	650	10.100	30.100	1.520	23.630	2.750	107.740	46.660	
33	Istria	6.770	6.130	640	—	6.130	6.130	50	2.040	3.590	13.210	8.830	
34	Trieste	81.500	7.920	73.530	10	7.970	7.910	10	6.900	800	90.130	9.770	
35	Zara	—	—	—	—	—	—	—	—	—	20	—	
36	Bologna	14.530	13.860	170	—	14.360	13.860	9.430	310	4.070	16.770	14.240	
37	Ferrara	2.550	250	—	—	2.550	250	—	—	10	2.110	150	
38	Forlì	5.900	3.330	2.480	—	3.420	3.330	410	1.220	4.680	2.200	2.200	
39	Modena	3.930	2.980	790	—	3.140	2.980	1.360	990	4.580	3.440	3.440	
40	Parma	35.140	28.740	110	—	35.030	28.740	25.110	1.240	1.920	41.270	35.670	
41	Piacenza	20.150	3.720	—	—	20.150	3.720	1.040	1.300	1.290	25.420	8.020	
42	Ravenna	470	250	100	—	370	250	—	—	200	2.200	780	
43	Reggio nell'Emilia	710	540	130	—	580	540	100	20	420	4.870	3.530	
44	Apuania	15.540	11.530	1.130	—	14.410	11.530	8.340	40	3.070	24.610	21.170	
45	Arezzo	22.360	11.430	9.850	—	12.510	11.430	3.810	1.150	6.390	30.050	16.640	
46	Firenze	36.570	19.890	10.510	500	26.060	19.390	13.660	370	5.230	42.440	25.440	
47	Grosseto	12.500	12.180	250	—	12.250	12.180	5.830	970	5.380	14.270	12.870	
48	Livorno	3.330	1.820	1.380	—	1.950	1.820	190	—	120	5.020	2.860	
49	Lucca	53.140	35.860	13.160	—	39.980	35.860	32.220	1.040	1.390	56.050	42.480	
50	Pisa	7.920	1.810	5.490	—	2.430	1.810	7.060	—	1.270	28.750	7.060	
51	Pistoia	22.810	15.550	6.870	—	15.940	15.550	12.200	1.100	500	20.530	13.960	
52	Siena	9.970	9.040	390	—	9.580	9.040	5.110	—	3.910	14.570	10.350	
53	Ancona	120	120	—	—	120	120	—	120	—	270	220	
54	Ascoli Piceno	2.270	2.270	—	—	2.270	2.270	900	600	770	4.460	4.460	
55	Macerata	2.490	2.490	—	—	2.490	2.490	910	450	1.130	3.790	3.540	
56	Pesaro e Urbino	820	820	—	—	820	820	220	240	360	2.160	2.160	
57	Perugia	20.030	19.480	550	—	19.480	19.480	1.130	—	18.350	23.400	22.340	
58	Terni	9.970	9.250	720	—	9.250	9.250	440	—	8.810	10.490	9.790	
59	Frosinone	20.470	20.470	—	—	20.470	20.470	460	3.680	16.330	23.080	17.230	
60	Littoria	5.930	5.930	—	—	5.930	5.930	—	—	2.220	4.730	4.730	
61	Rieti	277.710	277.260	—	—	277.710	277.260	2.290	1.390	273.580	15.370	15.160	
62	Roma	69.550	69.360	—	—	69.550	69.360	68.110	300	340	61.300	61.200	
63	Viterbo	28.750	28.750	—	—	28.750	28.750	20.580	1.780	6.380	35.900	35.900	

Numero d'ordine	CIRCOSCRIZIONI	1936-37										1937-38										Numero d'ordine
		DI RESINOSE		DI LATIFOGLIE						TOTALE		DI RESINOSE		DI LATIFOGLIE								
		IN COM- PLESSO	di cui duro	IN COM- PLESSO	di cui duro	IN COM- PLESSO	duro			IN COM- PLESSO	di cui duro	IN COM- PLESSO	di cui duro	IN COM- PLESSO	duro							
							IN COM- PLESSO	di cui	castagno						faggio	quercia	IN COM- PLESSO	di cui	castagno	faggio	quercia	
1	Alessandria	610	—	29.740	3.740	3.450	—	160	42.530	10.070	570	—	41.960	10.070	5.960	1.400	1.500	1				
2	Aosta	37.920	15.420	20.220	9.340	5.190	230	2.330	56.100	25.290	33.030	13.460	23.070	11.830	7.150	120	2.770	2				
3	Asti	50	—	6.460	1.110	—	—	930	5.300	1.200	100	—	5.200	1.200	70	—	780	3				
4	Cuneo	16.360	4.300	111.930	107.470	101.030	2.530	2.580	136.860	102.890	31.710	8.310	105.150	94.580	87.070	4.200	2.210	4				
5	Novara	43.870	5.770	17.710	11.630	3.700	2.390	3.480	75.870	26.150	52.380	8.070	23.490	18.080	5.790	5.060	4.770	5				
6	Torino	25.630	16.900	59.820	34.650	21.360	2.570	9.510	102.370	54.710	30.570	20.270	71.800	34.440	20.840	2.740	9.320	6				
7	Vercelli	4.550	1.170	29.720	17.190	7.200	3.080	5.010	32.720	18.320	4.510	620	28.210	17.700	5.920	4.510	5.200	7				
8	Genova	1.300	—	32.110	32.090	30.000	1.700	320	40.690	35.400	5.290	—	35.400	35.400	33.670	1.650	80	8				
9	Imperia	4.630	360	5.410	5.410	4.940	20	440	24.890	11.570	13.800	500	11.090	11.070	10.420	40	610	9				
10	La Spezia	6.850	—	9.460	6.700	6.500	50	140	22.430	7.700	13.510	—	8.920	7.700	7.450	160	70	10				
11	Savona	25.590	—	24.550	23.750	17.500	4.870	1.380	62.170	21.260	40.320	—	21.850	21.260	16.990	2.880	1.330	11				
12	Bergamo	40.640	680	6.030	5.390	2.180	2.000	380	52.310	7.530	46.140	1.500	6.200	5.630	2.680	1.520	400	12				
13	Brescia	59.070	10.170	12.800	12.650	9.960	1.220	760	75.330	21.980	63.780	10.470	11.550	11.510	9.000	660	1.200	13				
14	Como	2.690	1.130	8.200	8.080	5.550	1.090	270	13.520	10.460	3.530	850	9.990	9.610	7.320	450	410	14				
15	Cremona	—	—	22.920	—	—	—	—	21.350	—	—	—	21.350	—	—	—	—	15				
16	Mantova	—	—	7.450	540	—	—	310	9.390	500	—	—	9.390	500	—	—	300	16				
17	Milano	1.660	—	6.560	5.840	—	—	2.740	14.650	8.680	1.970	—	12.680	8.680	500	—	6.290	17				
18	Pavia	650	—	23.470	2.700	460	1.600	390	4.420	3.220	1.180	—	3.240	3.220	590	740	1.810	18				
19	Sondrio	49.300	7.390	10.230	8.680	8.510	—	—	82.510	15.810	77.040	11.120	5.470	4.690	4.600	70	—	19				
20	Varese	3.260	—	8.010	7.450	3.460	230	2.180	11.660	5.370	4.180	—	7.480	5.370	2.230	360	1.630	20				
21	Bolzano	320.830	45.160	830	760	360	230	50	319.890	41.710	318.250	40.720	1.640	990	340	410	50	21				
22	Trento																					



3. — PRODUZIONE FORESTALE NON LEGNOSA  
a) Proveniente dai boschi e dalle altre qualità di coltura

CASTAGNE  
(Quintali)

CIRCOSCRIZIONI	1935-36	1936-37	1937-38	CIRCOSCRIZIONI	1935-36	1936-37	1937-38
Alessandria . . . . .	14.513	20.285	43.562	Avellino . . . . .	100.005	83.600	162.997
Aosta . . . . .	29.524	36.325	54.127	Benevento . . . . .	3.593	6.561	8.353
Asti . . . . .	2.216	2.191	2.371	Napoli . . . . .	65.953	67.375	97.420
Cuneo . . . . .	185.371	224.748	273.333	Salerno . . . . .	112.990	124.519	86.930
Novara . . . . .	11.919	21.544	31.157	Foggia . . . . .	2.305	3.685	2.828
Torino . . . . .	61.100	54.317	73.326	Matera . . . . .	180	327	390
Vercelli . . . . .	9.207	36.264	24.694	Potenza . . . . .	29.750	25.501	40.267
Genova . . . . .	116.027	70.053	138.355	Catanzaro . . . . .	200.757	263.407	346.791
Imperia . . . . .	51.455	53.952	62.197	Cosenza . . . . .	286.621	377.254	462.053
La Spezia . . . . .	50.980	33.580	58.603	Reggio di Calabria . . . . .	20.494	21.966	28.627
Savona . . . . .	73.869	96.157	150.101	Agrigento . . . . .	8	5	3
Bergamo . . . . .	26.949	55.700	54.775	Catania . . . . .	19.750	16.600	16.370
Brescia . . . . .	26.631	44.694	50.641	Enna . . . . .	132	40	64
Como . . . . .	75.435	84.416	56.613	Messina . . . . .	9.402	13.368	15.722
Pavia . . . . .	6.655	8.110	8.735	Palermo . . . . .	2.859	2.871	3.202
Sondrio . . . . .	29.908	35.627	34.337	Cagliari . . . . .	2.113	1.126	1.827
Varese . . . . .	11.463	12.888	14.146	Nuoro . . . . .	58.144	58.100	62.249
Bolzano . . . . .	8.293	7.185	7.216	Sassari . . . . .	38	295	12
Trento . . . . .	9.286	12.622	12.928	Piemonte . . . . .	313.850	395.674	502.570
Belluno . . . . .	3.327	5.142	4.643	Liguria . . . . .	292.331	253.742	409.256
Friuli . . . . .	9.804	51.722	54.118	Lombardia . . . . .	177.041	241.435	219.247
Padova . . . . .	350	5.400	3.475	Venezia Tridentina . . . . .	17.579	19.807	20.144
Treviso . . . . .	10.514	13.310	14.061	Veneto . . . . .	40.150	102.407	110.103
Verona . . . . .	11.383	10.512	21.117	Venezia Giulia e Zara . . . . .	5.593	5.778	7.108
Vicenza . . . . .	4.772	16.321	12.689	Emilia . . . . .	239.651	204.229	332.985
Carnaro . . . . .	1.212	2.320	3.330	Toscana . . . . .	650.747	569.514	1.028.498
Gorizia . . . . .	3.972	2.584	2.458	Marche . . . . .	17.986	9.297	13.363
Istria . . . . .	296	755	1.195	Umbria . . . . .	14.146	19.382	29.917
Trieste . . . . .	113	119	125	Lazio . . . . .	89.581	137.701	192.663
Bologna . . . . .	50.120	55.064	92.695	Abruzzi e Molise . . . . .	13.547	15.977	37.859
Ferri . . . . .	14.040	13.615	15.370	Campania . . . . .	282.541	282.055	355.700
Modena . . . . .	80.695	53.460	80.690	Puglie . . . . .	2.305	3.685	2.828
Parma . . . . .	46.525	31.790	91.920	Lucania . . . . .	29.930	25.828	40.657
Piacenza . . . . .	20.791	27.610	27.295	Calabria . . . . .	507.872	662.627	837.471
Ravenna . . . . .	2.950	3.460	4.300	Sicilia . . . . .	32.151	32.884	35.361
Reggio nell'Emilia . . . . .	24.530	19.230	20.715	Sardegna . . . . .	60.295	59.521	64.088
Apuania . . . . .	100.617	129.499	218.620	ITALIA SETTENTRIONALE . . . . .	1.086.195	1.223.072	1.601.413
Arezzo . . . . .	83.295	66.996	146.566	di cui nei boschi . . . . .	959.364	997.858	1.398.586
Firenze . . . . .	65.259	53.087	78.743	ITALIA CENTRALE . . . . .	772.460	735.894	1.264.441
Grosseto . . . . .	43.300	35.082	81.562	di cui nei boschi . . . . .	722.293	683.623	1.187.814
Livorno . . . . .	2.022	3.471	3.695	ITALIA MERIDIONALE . . . . .	836.195	990.172	1.274.515
Lucca . . . . .	216.448	194.440	347.242	di cui nei boschi . . . . .	692.645	829.061	1.102.240
Pisa . . . . .	8.442	5.329	8.348	ITALIA INSULARE . . . . .	92.446	92.405	99.449
Pistoia . . . . .	112.268	63.300	118.462	di cui nei boschi . . . . .	71.757	77.375	71.768
Siena . . . . .	19.096	18.310	25.260	REGNO . . . . .	<b>2.787.296</b>	<b>3.041.543</b>	<b>4.239.818</b>
Ascoli Piceno . . . . .	16.890	7.735	11.070	di cui nei boschi . . . . .	<b>2.448.059</b>	<b>2.587.915</b>	<b>3.760.408</b>
Macerata . . . . .	742	1.142	1.509				
Pesaro e Urbino . . . . .	354	420	784				
Perugia . . . . .	12.953	18.262	27.771				
Terni . . . . .	1.193	1.120	2.146				
Frosinone . . . . .	1.190	2.368	6.540				
Littoria . . . . .	84	2.095	556				
Rieti . . . . .	31.730	27.084	60.937				
Roma . . . . .	12.127	39.944	26.394				
Viterbo . . . . .	44.450	66.210	98.236				
Aquila degli Abruzzi . . . . .	7.805	10.835	30.335				
Campobasso . . . . .	767	724	1.445				
Chieti . . . . .	10	15	12				
Teramo . . . . .	4.965	4.403	6.067				

Segue: 3. — PRODUZIONE FORESTALE NON LEGNOSA  
 Segue: a) Proveniente dai boschi e dalle altre qualità di coltura  
 ALTRI PRODOTTI  
 (Quintali)

CIRCOSCRIZIONI	SUGHERO GENTILE (a)						SUGHERONE (a)					
	1935-36		1936-37		1937-38		1935-36		1936-37		1937-38	
	IN COM- PLESSO	di cui dai boschi	IN COM- PLESSO	di cui dai boschi	IN COM- PLESSO	di cui dai boschi	IN COM- PLESSO	di cui dai boschi	IN COM- PLESSO	di cui dai boschi	IN COM- PLESSO	di cui dai boschi
Liguria. . . . .	—	—	30	30	—	—	—	—	5	5	—	—
Toscana. . . . .	6.329	6.059	9.562	8.497	2.082	2.027	2.619	2.469	2.495	2.278	2.111	2.006
Lazio. . . . .	630	50	3.660	3.139	7.148	4.970	—	—	4.500	4.500	5.900	5.300
Puglie. . . . .	421	421	715	715	1.000	1.000	—	—	—	—	—	—
Calabrie. . . . .	83	82	3	—	1.381	1.380	227	224	337	241	2.007	1.873
Sicilia. . . . .	5.246	5.160	8.617	7.997	19.039	8.741	4.210	4.210	969	969	1.875	640
Sardegna. . . . .	42.554	29.246	51.239	35.128	87.387	70.609	15.825	7.082	8.292	5.122	15.319	9.789
ITALIA SETTENTRIONALE. . . . .	—	—	30	30	—	—	—	—	5	5	—	—
ITALIA CENTRALE. . . . .	6.959	6.109	13.222	11.636	9.230	6.997	2.619	2.469	6.995	6.778	8.011	7.306
ITALIA MERIDIONALE. . . . .	504	503	718	715	2.381	2.380	227	224	337	241	2.007	1.873
ITALIA INSULARE. . . . .	47.800	34.406	59.856	43.125	106.426	79.350	20.035	11.292	9.261	6.091	17.194	10.429
REGNO . . . . .	M 11.549	9.206	17.666	12.378	33.809	27.835	5.725	4.414	2.187	1.336	2.969	1.539
	C 40.873	29.597	48.751	36.965	77.035	55.079	16.838	9.254	9.208	6.813	22.255	16.283
	P 2.841	2.215	7.409	6.163	7.193	5.813	318	317	5.203	5.166	1.988	1.786
	Tot. 55.263	41.018	73.826	55.506	118.037	88.727	22.881	13.985	16.598	13.115	27.212	19.608
CIRCOSCRIZIONI	RESINE E TREMENTINA (a)						CORTECCIA E CORTECCIOLA PER CONCIA (a)					
	1935-36		1936-37		1937-38		1935-36		1936-37		1937-38	
	IN COM- PLESSO	di cui dai boschi	IN COM- PLESSO	di cui dai boschi	IN COM- PLESSO	di cui dai boschi	IN COM- PLESSO	di cui dai boschi	IN COM- PLESSO	di cui dai boschi	IN COM- PLESSO	di cui dai boschi
Piemonte. . . . .	—	—	1	1	1	1	—	—	—	—	70	70
Liguria. . . . .	—	—	—	—	46	46	—	—	194	194	450	450
Lombardia. . . . .	73	73	9	9	13	11	—	—	—	—	—	—
Venezia Tridentina. . . . .	380	215	469	359	391	356	3.457	3.457	3.695	3.650	2.242	2.242
Veneto. . . . .	161	141	46	22	31	12	—	—	7.509	7.509	6.845	6.845
Venezia Giulia e Zara. . . . .	—	—	—	—	—	—	—	—	—	—	—	—
Emilia. . . . .	1	1	1	1	1	1	—	—	—	—	—	—
Toscana. . . . .	—	—	—	—	—	—	16.842	16.842	12.882	12.882	6.912	6.912
Umbria. . . . .	—	—	—	—	—	—	2.461	2.461	3.507	3.507	3.800	3.800
Lazio. . . . .	—	—	—	—	—	—	450	450	600	600	—	—
Abruzzi e Molise. . . . .	—	—	—	—	—	—	—	—	—	—	—	—
Campania. . . . .	—	—	—	—	—	—	1.235	1.235	2.170	2.170	1.600	1.600
Puglie. . . . .	—	—	—	—	—	—	965	915	80	80	496	153
Calabrie. . . . .	1	1	1	1	—	—	809	507	532	435	604	343
Sicilia. . . . .	—	—	—	—	—	—	848	800	170	170	—	—
Sardegna. . . . .	—	—	—	—	—	—	8.651	8.595	7.320	7.120	3.219	3.139
ITALIA SETTENTRIONALE. . . . .	615	430	526	392	483	427	3.457	3.457	11.398	11.353	9.607	9.607
ITALIA CENTRALE. . . . .	—	—	—	—	—	—	19.753	19.753	16.989	16.989	10.712	10.712
ITALIA MERIDIONALE. . . . .	1	1	1	1	—	—	3.009	2.657	2.782	2.685	2.700	2.096
ITALIA INSULARE. . . . .	—	—	—	—	—	—	9.499	9.395	7.490	7.290	3.219	3.139
REGNO . . . . .	M 442	354	392	313	441	394	6.784	6.781	14.235	14.035	10.447	10.447
	C 154	64	121	73	33	27	27.374	26.966	23.624	23.482	15.375	14.691
	P 20	13	14	7	9	6	1.560	1.515	800	800	416	416
	Tot. 616	431	527	393	483	427	35.718	35.262	38.659	38.317	26.238	25.554
CIRCOSCRIZIONI	FOGLIA E FRASCA PER CONCIA (b)						MANNA (a)					
	1935-36		1936-37		1937-38		1935-36		1936-37		1937-38	
	IN COM- PLESSO	di cui dai boschi	IN COM- PLESSO	di cui dai boschi	IN COM- PLESSO	di cui dai boschi	IN COM- PLESSO	di cui dai boschi	IN COM- PLESSO	di cui dai boschi	IN COM- PLESSO	di cui dai boschi
ITALIA SETTENTRIONALE. . . . .	—	—	—	—	1.585	1.585	—	—	—	—	—	—
ITALIA CENTRALE. . . . .	33	33	4	—	4	—	—	—	—	—	—	—
ITALIA MERIDIONALE. . . . .	130	130	65	65	400	400	—	—	—	—	—	—
ITALIA INSULARE. . . . .	79.435	29.460	80.241	80.241	72.874	2.002	3.510	2.040	4.700	4.700	4.829	4.829
REGNO . . . . .	M 5.992	5.636	6.008	6.008	8.455	1.587	3.230	1.910	3.770	3.770	4.629	4.629
	C 73.542	23.973	74.017	74.013	66.283	2.400	200	130	860	860	200	200
	P 64	14	285	285	125	—	80	—	70	70	—	—
	Tot. 79.598	29.623	80.310	80.308	74.863	3.987	3.510	2.040	4.700	4.700	4.829	4.829

(a) Allo stato greggio, commerciabile. — (b) Allo stato secco commerciabile.

## Segue : 3. — PRODUZIONE FORESTALE NON LEGNOSA

## Segue : a) Proveniente dai boschi e dalle altre qualità di coltura

## Segue : ALTRI PRODOTTI

(Quintali)

CIRCOSCRIZIONI	GHIANDE (a)						PINOLI (b)					
	1935-36		1936-37		1937-38		1935-36		1936-37		1937-38	
	IN COM- PLESSO	di cui dai boschi	IN COM- PLESSO	di cui dai boschi	IN COM- PLESSO	di cui dai boschi	IN COM- PLESSO	di cui dai boschi	IN COM- PLESSO	di cui dai boschi	IN COM- PLESSO	di cui dai boschi
Piemonte . . . . .	1.038	733	1.169	730	1.966	1.257	5	5	7	7	5	5
Liguria . . . . .	2.522	1.769	1.861	1.431	2.824	2.151	2	..	27	18	5	3
Lombardia . . . . .	1.348	843	1.336	935	1.276	713	—	—	14	14	—	—
Venezia Tridentina . . . . .	19	10	27	14	16	12	449	449	324	324	215	215
Veneto . . . . .	1.155	807	835	606	1.167	615	21	21	10	8	6	6
Venezia Giulia e Zara . . . . .	1.358	736	1.682	1.222	1.715	1.252	4	4	4	4	3	2
Emilia . . . . .	54.415	30.889	32.160	14.990	46.641	25.417	1.055	1.055	1.151	1.125	812	812
Toscana . . . . .	203.238	178.722	128.646	92.016	155.811	111.386	23.449	23.281	32.276	31.691	28.470	27.993
Marche . . . . .	69.670	12.515	43.737	4.789	37.990	6.413	—	—	—	—	—	—
Umbria . . . . .	101.290	51.411	44.165	23.623	109.936	67.079	38	8	31	8	27	15
Lazio . . . . .	83.020	50.374	84.252	59.147	116.650	81.620	369	310	10.920	10.900	5.844	5.778
Abruzzi e Molise . . . . .	44.614	15.277	41.036	8.308	58.800	17.500	—	—	—	—	—	—
Campania . . . . .	54.919	28.938	65.426	38.010	88.644	45.707	445	177	1.629	1.274	666	412
Puglie . . . . .	10.188	8.715	16.534	12.313	28.959	24.752	—	—	—	—	—	—
Lucania . . . . .	70.005	41.912	69.023	30.712	75.439	42.729	—	—	—	—	—	—
Calabria . . . . .	164.039	102.057	144.851	96.753	217.167	117.582	—	—	10	10	12	12
Sicilia . . . . .	51.588	33.226	41.918	29.022	46.017	27.486	59	26	140	30	134	—
Sardegna . . . . .	133.487	111.948	216.022	195.737	161.058	137.963	—	—	—	—	—	—
ITALIA SETTENTRIONALE . . . . .	61.855	35.787	39.070	19.928	55.605	31.417	1.536	1.534	1.537	1.500	1.046	1.043
ITALIA CENTRALE . . . . .	457.218	293.022	300.800	179.575	420.387	266.498	23.856	23.599	43.227	42.599	34.341	33.786
ITALIA MERIDIONALE . . . . .	343.765	196.899	336.870	186.096	469.009	248.270	445	177	1.639	1.284	678	424
ITALIA INSULARE . . . . .	185.075	145.174	257.940	224.759	207.075	165.449	59	26	140	30	134	—
REGNO . . . . .	M 364.505	207.821	342.505	202.295	449.140	252.879	282	245	838	306	153	106
	C 614.253	413.871	514.889	352.357	634.400	412.198	3.288	2.919	16.706	16.089	12.564	11.947
	P 69.155	49.490	77.286	55.706	68.586	46.757	22.346	22.172	29.504	29.068	23.482	23.200
	Tot. 1.047.913	670.882	934.680	610.358	1.152.076	711.634	25.896	25.336	46.543	45.413	36.199	35.253

CIRCOSCRIZIONI	FUNGHI (a)						TARTUFI (a) (chilogrammi)					
	1935-36		1936-37		1937-38		1935-36		1936-37		1937-38	
	IN COM- PLESSO	di cui dai boschi	IN COM- PLESSO	di cui dai boschi	IN COM- PLESSO	di cui dai boschi	IN COM- PLESSO	di cui dai boschi	IN COM- PLESSO	di cui dai boschi	IN COM- PLESSO	di cui dai boschi
Piemonte . . . . .	15.985	14.685	7.015	6.226	10.003	8.893	8.640	7.465	10.748	4.643	3.985	2.333
Liguria . . . . .	13.287	12.467	1.439	1.330	11.426	10.591	90	35	51	23	88	64
Lombardia . . . . .	7.667	6.679	4.428	3.634	9.168	8.114	4.838	4.638	8.517	5.466	6.800	5.029
Venezia Tridentina . . . . .	6.523	5.648	5.110	4.633	5.386	5.115	100	100	190	190	—	—
Veneto . . . . .	4.394	2.960	3.186	2.308	3.082	2.413	1.865	1.244	1.447	1.134	1.321	850
Venezia Giulia e Zara . . . . .	796	658	695	592	873	665	1.855	1.665	4.725	4.645	605	563
Emilia . . . . .	11.195	10.400	1.189	1.054	4.440	4.117	20.707	14.438	17.471	12.970	25.056	15.702
Toscana . . . . .	25.566	25.151	4.867	4.783	34.674	34.396	6.489	5.367	19.917	14.724	11.081	9.697
Marche . . . . .	409	348	326	256	441	309	11.491	10.144	7.782	5.772	9.282	6.705
Umbria . . . . .	1.877	1.621	1.574	1.322	1.847	1.477	18.763	13.423	19.724	14.118	10.804	8.542
Lazio . . . . .	12.831	10.527	1.423	1.365	4.550	4.484	5.031	4.931	804	688	1.319	1.107
Abruzzi e Molise . . . . .	840	467	284	178	870	613	1.869	1.061	2.558	568	330	185
Campania . . . . .	1.417	1.162	1.765	1.242	2.136	1.683	100	100	400	400	280	280
Puglie . . . . .	2.274	517	7.838	643	7.987	727	—	—	—	—	—	—
Lucania . . . . .	243	165	340	215	707	459	—	—	—	—	—	—
Calabria . . . . .	4.968	4.707	7.726	7.340	9.906	9.367	240	240	160	—	—	—
Sicilia . . . . .	250	159	298	146	210	65	—	—	—	—	—	—
Sardegna . . . . .	1.612	808	1.146	651	1.757	766	—	—	—	—	220	—
ITALIA SETTENTRIONALE . . . . .	59.847	53.497	23.062	19.777	44.378	39.908	38.095	29.585	43.149	29.071	37.855	24.541
ITALIA CENTRALE . . . . .	40.683	37.647	8.190	7.726	41.512	40.666	41.774	33.865	48.227	35.302	32.486	26.051
ITALIA MERIDIONALE . . . . .	9.742	7.018	17.953	9.618	21.606	12.849	2.209	1.401	3.118	968	610	465
ITALIA INSULARE . . . . .	1.862	967	1.444	797	1.967	831	—	—	—	—	220	—
REGNO . . . . .	M 66.955	60.736	23.743	20.836	63.449	58.597	55.231	48.169	50.303	35.029	45.265	32.708
	C 39.649	35.284	16.886	14.549	35.714	32.752	21.951	18.003	38.721	26.216	16.000	10.584
	P 5.530	3.109	10.020	2.533	10.300	2.905	4.896	3.879	5.470	4.096	9.908	7.815
	Tot. 112.134	99.129	50.649	37.918	109.463	94.254	82.078	64.851	94.494	65.341	71.171	51.057

(a) Allo stato fresco. — (b) Col guscio.



Segue: 3. — PRODUZIONE FORESTALE NON LEGNOSA

## b) Proveniente esclusivamente dai boschi

CIRCOSCRIZIONI	FOGLIA E FRASCA PER MANGIME (a)			FOGLIA PER LETTIERA (b)			PASCOLI (NEI BOSCHI) (c)			GINESTRA (PER FIBRA TESSILE) (a)		
	(migliaia di quintali)			(migliaia di quintali)			(migliaia di quintali)			(quintali)		
	1935-36	1936-37	1937-38	1935-36	1936-37	1937-38	1935-36	1936-37	1937-38	1935-36	1936-37	1937-38
Piemonte . . . . .	70	89	116	696	651	643	860	847	955	—	—	—
Liguria . . . . .	56	52	70	612	534	529	559	665	601	9	8	15
Lombardia . . . . .	68	100	76	1.108	1.078	1.051	738	320	855	—	—	—
Venezia Tridentina . . . . .	43	53	38	358	340	325	885	972	941	—	—	—
Veneto . . . . .	52	47	43	330	408	443	319	367	428	—	—	—
Venezia Giulia e Zara . . . . .	64	47	43	361	276	282	380	163	281	—	—	—
Emilia . . . . .	247	189	178	190	153	140	226	292	346	66	3.248	691
Toscana . . . . .	242	176	182	164	162	180	1.771	1.666	1.330	35	121	11.109
Marche . . . . .	305	297	196	1	1	1	664	462	508	—	7.690	4.300
Umbria . . . . .	160	—	197	1	1	1	189	42	122	2.639	7.065	1.250
Lazio . . . . .	34	35	47	1	1	1	1.749	1.949	1.592	1.245	780	1.386
Abruzzi e Molise . . . . .	60	73	93	1	1	1	383	481	375	—	500	—
Campania . . . . .	30	19	33	11	11	19	346	402	760	—	—	—
Puglie . . . . .	1	—	28	—	—	—	216	422	180	—	—	—
Lucania . . . . .	9	19	5	1	1	1	403	292	229	—	4	—
Calabria . . . . .	99	114	136	38	50	51	621	679	566	4.723	4.907	10.263
Sicilia . . . . .	2	2	1	—	—	—	337	260	265	3.238	1.103	1.521
Sardegna . . . . .	193	157	148	—	—	—	395	417	286	—	—	—
ITALIA SETTENTRIONALE . . . . .	600	577	564	3.655	3.440	3.413	3.967	3.626	4.407	75	3.256	706
ITALIA CENTRALE . . . . .	741	508	622	167	163	181	4.373	4.119	3.552	3.919	15.656	18.045
ITALIA MERIDIONALE . . . . .	199	225	295	51	63	70	1.969	2.276	2.110	4.723	5.411	10.263
ITALIA INSULARE . . . . .	195	159	149	—	—	—	732	677	551	3.238	1.103	1.521
REGNO . . . . .	M 1.185	1.016	1.141	2.951	2.840	2.825	6.516	6.542	6.722	7.234	17.018	8.416
	C 451	351	395	771	677	708	3.857	3.808	3.834	4.721	8.408	21.788
	P 99	102	94	151	149	181	668	550	564	—	—	381
Tot . . . . .	1.735	1.469	1.630	3.673	3.666	3.664	11.041	10.698	10.620	11.955	25.426	30.535

CIRCOSCRIZIONI	NOCCIUOLE (b)			FRAGOLE (a)			LAMPONI (a)			MIRTILLI (a)		
	(quintali)			(quintali)			(quintali)			(quintali)		
	1935-36	1936-37	1937-38	1935-36	1936-37	1937-38	1935-36	1936-37	1937-38	1935-36	1936-37	1937-38
Piemonte . . . . .	193	911	552	177	595	193	274	209	212	913	1.306	1.494
Liguria . . . . .	683	287	351	122	203	196	393	267	1.086	366	476	277
Lombardia . . . . .	568	3.201	663	510	149	110	345	194	301	2.116	2.711	5.907
Venezia Tridentina . . . . .	123	335	109	256	254	297	1.341	1.187	1.314	2.085	2.634	3.288
Veneto . . . . .	570	1.352	576	368	305	167	1.248	756	1.457	581	305	379
Venezia Giulia e Zara . . . . .	40	48	197	142	175	163	1.585	1.053	2.051	38	44	26
Emilia . . . . .	458	574	434	350	488	296	408	257	514	573	386	365
Toscana . . . . .	46	140	114	191	314	359	145	112	535	193	134	1.328
Marche . . . . .	88	116	183	38	27	111	4	2	3	—	—	—
Umbria . . . . .	51	52	53	25	31	7	3	4	1	—	—	—
Lazio . . . . .	81	166	2.037	69	61	258	22	8	167	—	—	—
Abruzzi e Molise . . . . .	108	10	48	399	148	301	12	2	11	—	—	—
Campania . . . . .	386	1.203	489	580	497	780	147	193	171	—	—	—
Puglie . . . . .	—	—	49	—	—	—	—	—	—	—	—	—
Lucania . . . . .	23	8	7	35	321	59	6	13	1	—	—	—
Calabria . . . . .	123	66	111	488	592	800	26	17	18	349	33	6
Sicilia . . . . .	10.572	8.430	958	—	—	—	—	—	—	—	—	—
Sardegna . . . . .	463	2.322	3.519	—	—	—	—	—	—	—	—	—
ITALIA SETTENTRIONALE . . . . .	2.635	6.708	2.882	1.925	2.169	1.422	5.594	3.923	6.935	6.672	7.862	11.736
ITALIA CENTRALE . . . . .	266	474	2.387	323	433	735	174	126	706	193	134	1.328
ITALIA MERIDIONALE . . . . .	640	1.287	704	1.502	1.558	1.940	191	225	201	349	33	6
ITALIA INSULARE . . . . .	11.035	10.752	4.477	—	—	—	—	—	—	—	—	—
REGNO . . . . .	M 3.521	9.187	6.691	2.808	3.205	2.976	4.388	3.134	5.728	6.201	7.094	12.207
	C 11.034	9.637	3.652	863	877	1.040	1.457	1.052	2.031	881	834	749
	P 21	397	107	79	78	81	114	88	83	132	111	114
Tot . . . . .	14.576	19.221	10.450	3.750	4.160	4.097	5.959	4.274	7.842	7.214	8.029	13.070

CIRCOSCRIZIONI	FAGGIOLA (a)			CORBEZZOLI (a)			CORNIOLE (a)			COCCOLE DI GINEPRO (a)		
	(quintali)			(quintali)			(quintali)			(quintali)		
	1935-36	1936-37	1937-38	1935-36	1936-37	1937-38	1935-36	1936-37	1937-38	1935-36	1936-37	1937-38
ITALIA SETTENTRIONALE . . . . .	258	595	33	7	606	18	441	830	496	2.239	3.824	3.500
ITALIA CENTRALE . . . . .	375	1.794	252	5.751	7.152	8.445	29	24	252	4.225	4.858	6.588
ITALIA MERIDIONALE . . . . .	9.474	6.488	8.213	77	149	131	15	1	1	—	—	—
ITALIA INSULARE . . . . .	12	71	51	1.083	286	697	—	—	—	—	—	—
REGNO . . . . .	M 9.454	4.195	6.589	48	722	138	250	606	559	4.099	6.023	6.169
	C 665	4.753	1.980	6.627	7.383	9.007	234	249	188	2.231	2.565	3.651
	P —	—	—	243	108	146	1	2	2	154	94	251
Tot . . . . .	10.119	8.948	8.549	6.918	8.193	9.201	485	855	749	6.464	8.682	10.981

(a) Allo stato fresco. — (b) Allo stato secco. — (c) Foraggio verde compreso il fogliame.

Segue: 3. — PRODUZIONE FORESTALE NON LEGNOSA  
 Segue: b) Proveniente esclusivamente dai boschi  
 PIANTE AROMATICHE, MEDICINALI, ORNAMENTALI ED ALTRE  
 (Produzione complessiva del Regno, in quintali)

PRODOTTO	1935-36		1936-37		1937-38		PRODOTTO	1935-36		1936-37		1937-38							
	ALLO STATO		ALLO STATO		ALLO STATO			ALLO STATO		ALLO STATO		ALLO STATO							
	fresco	secco	fresco	secco	fresco	secco		fresco	secco	fresco	secco	fresco	secco						
PIANTE UTILIZZATE PER UN SOLO PRODOTTO													SABINA - Getti . . . . .	26,50	—	31,50	—	—	—
AGRIFOGLIO - Rami con frutti . . . . .	0,65	—	—	—	1,40	—	SALVIA - Foglie . . . . .	78,02	376,37	49,89	1214,70	25,46	437,20						
ANICE - Semi . . . . .	—	1,30	19,00	2,35	17,00	2,15	TARASSACO - Radici . . . . .	28,00	—	20,00	—	28,00	—						
ANTILLIDE VULNERARIA - Fiori . . . . .	—	—	—	—	1,85	—	TIGLIO - Fiori . . . . .	55,64	—	19,98	101,20	17,85	53,20						
ARNICA - Fiori . . . . .	61,75	91,57	52,88	104,20	161,56	63,45	TIMO - Erba fiorita . . . . .	71,08	1525,76	71,34	1496,71	49,06	275,19						
ASFODELO - Fiori . . . . .	—	10,00	3,00	—	—	—	UVA ORSINA - Foglie . . . . .	—	22,38	150,00	92,00	3222,45	326,55						
ASPARAGO SELVATICO - Getti . . . . .	3483,03	—	3703,88	—	3945,59	—	VALERIANA - Radici . . . . .	12,62	—	1,58	3,44	11,77	—						
ASSENZIO - Erba fiorita . . . . .	104,91	316,30	234,04	252,73	150,47	364,38	VIOLA DI MONTAGNA - Fiori . . . . .	57,43	58,04	73,71	48,73	45,57	40,37						
BETULLA - Foglie . . . . .	10,00	—	—	—	—	—	VITRIOLO - Tutta la pianta . . . . .	1,10	—	—	—	—	—						
BIANCOSPINO - Fiori . . . . .	—	21,73	25,55	10,40	16,70	4,30	PIANTE UTILIZZATE PER PIÙ DI UN PRODOTTO												
CAMOMILLA - Fiori . . . . .	—	517,31	333,91	460,50	238,63	705,01	ACONITO - Foglie . . . . .	31,60	4,49	9,15	—	2,98	4,75						
CAPELVENFRE - Parte aerea . . . . .	—	2,00	3,60	—	0,50	—	Id. - Radici . . . . .	—	95,61	29,30	50,12	47,94	40,64						
CAPPERINO - Frutti . . . . .	270,00	—	2,30	—	—	—	Id. - Semi . . . . .	—	—	—	—	0,13	—						
CICLAMINO - Tuberi . . . . .	—	0,16	—	0,50	0,60	—	BARDANA - Foglie . . . . .	—	—	—	—	2,75	—						
DIGITALE - Foglie . . . . .	—	36,00	—	130,00	1,50	52,00	Id. - Radici . . . . .	—	8,00	—	—	—	1,00						
ELLEBORO BIANCO - Ra- dici . . . . .	—	4,80	—	3,00	—	—	BELLADONNA - Fiori . . . . .	—	7,50	—	—	—	0,50						
GENZIANA - Radici . . . . .	654,96	259,22	1537,14	244,81	1378,08	391,20	Id. - Foglie . . . . .	74,22	44,36	77,82	60,33	45,27	120,47						
GINESTRA - Fiori . . . . .	110,56	40,05	253,14	39,40	182,99	13,50	Id. - Frutti . . . . .	39,20	0,50	3,20	0,15	0,82	0,19						
GIUSQUIAMO - Foglie . . . . .	—	—	—	—	—	0,30	Id. - Radici . . . . .	3,80	2,98	8,71	29,92	13,10	27,41						
IPERICO - Fiori . . . . .	—	—	—	—	—	0,50	COLCHICO - Bulbi . . . . .	—	0,16	2,70	1,32	4,30	—						
LAVANDA - Fiori . . . . .	2251,74	29,55	3203,53	1,90	7406,65	1,50	Id. - Semi . . . . .	—	—	0,60	26,30	4,00	—						
LENTISCO - Frutti . . . . .	2755,00	—	496,98	—	1803,30	—	FARFARELLA - Fiori . . . . .	2,30	133,94	0,95	128,65	14,95	121,12						
LICHENE - Talli . . . . .	131,70	138,69	138,94	106,33	216,27	132,36	Id. - Foglie . . . . .	810,00	27,29	17,00	9,00	135,75	1,30						
MALVA - Foglie . . . . .	5,90	—	2,00	—	—	2,75	Id. - Parte aerea . . . . .	—	—	2,15	3,00	10,36	—						
MELISSA - Fiori . . . . .	15,00	4,00	2,00	—	—	1,25	FELCE MASCHIO - Foglie . . . . .	387,86	—	157,83	172,00	307,35	163,00						
MENTA SELVATICA - Parte aerea . . . . .	82,32	4,72	17,99	12,45	38,01	61,05	Id. - Radici . . . . .	541,30	—	396,32	427,60	781,31	750,15						
MILLEFOGLIE - Fiori . . . . .	13,60	—	—	4,67	2,55	12,90	LAURO - Frutti . . . . .	—	—	—	—	18,00	—						
MUGHETTO - Fiori . . . . .	—	7,34	1,40	3,75	0,40	—	Id. - Foglie . . . . .	810,00	—	260,03	—	360,00	—						
ORIGANO - Sommità flo- rite . . . . .	1499,69	401,68	1074,32	1457,25	1106,05	890,72	MIRTO - Frutti . . . . .	—	—	190,35	—	346,05	—						
PIEDE DI GATTO - Fiori . . . . .	28,00	—	—	—	—	—	Id. - Rami . . . . .	173,60	1523,00	10,00	1330,00	0,94	—						
PINO MONTANO - Getti . . . . .	15794,65	—	13389,25	—	17899,46	—	PEONIA - Fiori . . . . .	—	2,00	—	0,50	—	3,00						
PINO SILVESTRE - Getti . . . . .	110,00	—	2880,00	—	10,00	—	Id. - Radici . . . . .	—	6,00	—	—	—	2,00						
POLIO MONTANO - Fiori . . . . .	—	7,00	—	—	—	—	RUTA - Erba fiorita . . . . .	27,43	20,15	7,04	4,34	8,08	30,43						
PUNGITOPPO - Parte aerea . . . . .	218,25	—	398,00	—	351,60	—	Id. - Foglie . . . . .	0,75	—	0,42	0,16	1,02	0,46						
ROCCHETTA - Fusti . . . . .	15,00	—	—	—	17,00	—	SAMBUCO NERO - Fiori . . . . .	235,52	90,37	280,20	246,37	206,30	117,84						
RODODENDRO - Rami . . . . .	133,05	—	160,69	21,16	288,03	5,80	Id. - Foglie . . . . .	4,25	—	—	—	—	—						
ROSMARINO - Ramoscelli . . . . .	138,38	1412,49	876,14	1239,65	5416,06	5,18	Id. - Frutti . . . . .	139,38	2,20	104,97	5,90	157,42	1,88						
							VISCHIO - Frutti . . . . .	306,47	—	243,25	—	754,35	—						
							Id. - Parte aerea . . . . .	923,60	—	1680,35	—	1430,60	—						

## D. — Prodotti di prima trasformazione

## I. — VINO

CIRCOSCRIZIONI	UVA DESTINATA ALLA VINIFICAZIONE (quintali)			VINO (ettolitri)					
	1936	1937	1938	RESA PERCENTUALE DELL'UVA			IN COMPLESSO		
				1936	1937	1938	1936	1937	1938
Alessandria . . . . .	1.716.860	1.681.650	1.622.800	66,9	69,1	65,7	1.148.580	1.161.480	1.066.510
Aosta . . . . .	254.170	322.940	216.260	53,0	64,7	64,7	134.800	209.030	139.910
Asti . . . . .	1.194.340	2.038.000	1.603.600	69,6	71,4	72,0	831.460	1.455.580	1.154.810
Cuneo . . . . .	937.040	1.267.890	1.292.910	61,8	61,2	66,2	578.680	775.720	855.750
Novara . . . . .	382.990	455.990	426.960	67,7	70,0	72,9	259.250	319.200	311.070
Torino . . . . .	649.930	550.100	520.880	63,0	65,4	65,8	409.600	359.570	342.840
Vercelli . . . . .	235.560	236.320	258.750	64,3	63,7	64,6	151.500	150.440	167.280
Genova . . . . .	167.700	167.700	167.950	63,0	65,0	63,2	105.650	109.010	106.100
Imperia . . . . .	133.760	126.130	125.350	60,0	60,0	68,0	80.250	75.680	85.230
La Spezia . . . . .	213.690	352.750	382.140	56,9	58,9	61,2	121.650	207.660	233.870
Savona . . . . .	243.080	245.160	208.250	55,0	61,5	61,6	133.690	150.680	128.380
Bergamo . . . . .	215.480	308.310	315.180	65,0	65,0	68,0	140.060	200.400	214.320
Brescia . . . . .	238.710	545.710	562.880	68,3	74,1	70,8	163.030	404.400	398.570
Como . . . . .	90.250	110.570	147.540	65,3	61,0	60,0	58.940	67.440	88.520
Cremona . . . . .	104.600	160.360	160.360	65,0	65,0	65,0	67.990	104.230	104.230
Mantova . . . . .	896.590	778.470	572.160	66,0	65,0	66,6	592.020	506.360	381.020
Milano . . . . .	78.200	89.930	65.840	52,0	54,3	55,8	40.660	48.800	36.710
Pavia . . . . .	1.300.140	1.481.390	1.071.730	61,4	65,1	61,6	798.360	964.440	660.320
Sondrio . . . . .	179.240	193.910	195.850	68,3	71,0	70,1	122.460	137.590	137.260
Varese . . . . .	64.640	72.490	83.240	50,0	58,3	56,4	32.320	42.260	46.940
Bolzano . . . . .	276.540	297.160	343.310	64,0	66,0	75,0	176.980	196.130	257.490
Trento . . . . .	398.830	557.400	535.900	73,0	75,0	75,5	291.140	418.050	404.470
Belluno . . . . .	37.450	79.330	88.560	60,0	60,0	68,3	22.470	47.600	60.500
Friuli . . . . .	376.170	549.870	646.530	60,5	66,0	68,1	227.580	362.910	440.180
Padova . . . . .	767.600	883.820	808.930	61,2	68,4	64,5	469.430	604.790	521.560
Rovigo . . . . .	393.100	298.320	203.850	56,9	60,0	60,0	223.860	178.990	122.310
Treviso . . . . .	523.680	971.390	1.148.360	67,1	64,0	64,9	351.590	621.960	744.860
Venezia . . . . .	576.700	612.830	714.050	66,1	66,8	68,2	381.430	409.520	486.650
Verona . . . . .	607.300	929.000	926.510	70,0	73,0	70,0	425.110	678.170	648.550
Vicenza . . . . .	294.200	636.590	592.290	58,0	66,3	59,5	170.690	421.860	352.530
Carnaro (Fiume) . . . . .	15.150	12.560	18.270	49,6	54,7	63,0	7.520	6.870	11.510
Gorizia . . . . .	142.310	228.330	254.060	66,2	68,9	67,4	94.160	157.230	171.140
Istria . . . . .	441.350	484.050	614.200	65,8	69,0	67,5	290.390	334.230	414.590
Trieste . . . . .	96.770	182.120	144.560	55,1	65,0	61,4	53.320	118.370	88.750
Zara . . . . .	34.090	31.800	32.690	58,0	54,0	65,0	19.770	17.170	21.250
Bologna . . . . .	739.400	609.160	818.710	61,0	61,3	64,1	450.780	373.160	524.470
Ferrara . . . . .	445.670	288.110	238.570	58,6	59,0	59,4	261.160	170.050	141.800
Forlì . . . . .	640.700	707.300	800.500	56,2	56,6	59,4	360.000	400.000	475.200
Modena . . . . .	1.040.010	1.134.550	1.366.140	67,7	67,7	68,7	703.880	767.990	937.930
Parma . . . . .	618.180	939.740	573.290	63,3	64,1	63,6	391.230	602.760	364.500
Piacenza . . . . .	427.240	578.100	366.840	61,6	62,5	64,5	263.220	361.350	236.740
Ravenna . . . . .	1.381.630	1.123.120	1.768.900	65,0	65,0	65,0	898.060	730.030	1.150.190
Reggio nell'Emilia . . . . .	1.202.050	1.431.720	1.103.710	66,5	68,0	70,0	799.410	973.460	772.590
Apuania . . . . .	277.400	295.300	436.260	64,3	64,0	65,0	178.330	188.990	283.570
Arezzo . . . . .	1.105.060	1.003.240	1.030.420	66,4	67,8	64,5	733.510	680.150	665.030
Firenze . . . . .	873.030	1.411.050	1.530.020	60,0	60,0	70,0	523.820	846.630	1.071.010
Grosseto . . . . .	172.720	223.640	208.500	56,4	58,4	63,4	97.500	130.710	132.150
Livorno . . . . .	172.760	323.930	401.150	72,2	69,9	69,9	124.770	226.580	280.500
Lucca . . . . .	221.730	350.800	406.660	65,7	68,1	68,3	145.680	238.970	277.790
Pisa . . . . .	1.155.310	1.708.830	1.342.810	63,0	70,0	65,0	727.840	1.196.180	872.820
Pistoia . . . . .	239.150	436.590	329.130	70,0	67,0	75,0	167.410	292.510	246.850
Sienna . . . . .	860.030	866.260	1.045.490	62,8	65,1	64,4	540.470	564.190	673.360
Ancona . . . . .	857.650	635.120	860.110	64,3	61,5	64,4	551.490	390.520	553.750
Ascoli Piceno . . . . .	720.130	763.570	820.080	59,7	62,0	70,0	430.250	473.410	574.050
Macerata . . . . .	1.398.900	921.690	1.083.590	66,6	60,2	62,3	931.980	554.820	674.830
Pesaro e Urbino . . . . .	707.760	496.820	740.590	67,0	66,1	66,6	474.200	328.400	493.580
Perugia . . . . .	1.746.670	1.330.950	1.335.090	70,2	68,3	69,8	1.225.330	908.760	932.450
Terni . . . . .	340.410	299.650	404.680	60,0	65,0	60,0	204.250	194.770	242.740
Frosinone . . . . .	411.070	948.650	938.260	60,0	60,2	68,9	246.640	570.950	646.680
Littoria . . . . .	167.110	172.510	248.840	62,0	63,0	63,9	103.610	108.680	159.000
Rieti . . . . .	187.370	221.440	351.770	59,4	59,4	59,2	111.320	131.480	208.090
Roma . . . . .	1.626.340	1.911.520	2.000.830	60,0	62,5	65,0	975.800	1.194.690	1.300.290
Viterbo . . . . .	445.330	325.580	687.140	70,0	65,0	65,0	311.730	211.630	446.640

## Segue : 1. — VINO

CIRCOSCRIZIONI	UVA DESTINATA ALLA VINIFICAZIONE (quintali)			VINO (ettoltri)					
	1936	1937	1938	RESA PERCENTUALE DELL'UVA			IN COMPLESSO		
				1936	1937	1938	1936	1937	1938
Aquila degli Abruzzi . . . . .	206.470	288.520	327.970	62,4	67,0	66,8	128.860	193.210	219.000
Campobasso . . . . .	335.470	445.210	405.760	70,0	71,0	68,0	234.830	316.070	275.920
Chieti . . . . .	509.930	416.280	404.460	67,5	53,9	71,3	344.060	224.240	288.240
Pescara . . . . .	429.630	261.770	261.830	69,0	63,5	70,3	296.590	166.220	184.010
Teramo . . . . .	922.090	782.630	826.500	62,0	61,5	61,9	571.610	481.320	511.600
<b>Avellino . . . . .</b>	<b>684.520</b>	<b>525.760</b>	<b>1.267.000</b>	<b>62,0</b>	<b>65,0</b>	<b>68,4</b>	<b>424.400</b>	<b>341.740</b>	<b>866.900</b>
Benevento . . . . .	863.380	698.360	1.025.510	65,3	64,1	68,4	563.790	447.880	701.520
Napoli . . . . .	2.091.250	1.513.330	2.085.060	66,0	65,5	65,5	1.381.120	991.670	1.365.710
Salerno . . . . .	920.570	779.510	951.590	62,4	64,1	68,2	574.100	499.650	649.410
<b>Bari . . . . .</b>	<b>1.523.560</b>	<b>1.236.720</b>	<b>1.215.580</b>	<b>66,6</b>	<b>65,7</b>	<b>67,3</b>	<b>1.014.490</b>	<b>812.550</b>	<b>817.730</b>
Brindisi . . . . .	752.520	707.370	796.590	71,2	71,1	72,0	535.420	502.860	573.830
Foggia . . . . .	858.060	902.380	811.610	67,6	68,6	69,6	579.880	618.970	564.490
Ionio . . . . .	807.880	1.011.040	1.532.870	61,3	59,2	65,3	494.950	598.760	1.001.390
Lecce . . . . .	1.201.800	1.416.500	1.283.680	72,9	70,2	72,0	875.990	993.900	923.710
<b>Matera . . . . .</b>	<b>66.350</b>	<b>82.430</b>	<b>101.280</b>	<b>70,0</b>	<b>65,0</b>	<b>66,0</b>	<b>46.440</b>	<b>53.580</b>	<b>66.810</b>
Potenza . . . . .	299.800	254.620	598.690	62,7	62,3	63,3	188.020	158.730	378.780
<b>Catanzaro . . . . .</b>	<b>433.310</b>	<b>306.690</b>	<b>526.980</b>	<b>60,0</b>	<b>60,0</b>	<b>60,0</b>	<b>259.980</b>	<b>184.010</b>	<b>316.180</b>
Cosenza . . . . .	155.810	224.870	307.520	58,1	60,2	58,6	90.450	135.450	180.070
Reggio di Calabria . . . . .	197.980	163.900	439.220	57,9	57,3	63,2	114.620	93.940	277.610
<b>Agrigento . . . . .</b>	<b>345.160</b>	<b>266.630</b>	<b>325.370</b>	<b>63,6</b>	<b>66,1</b>	<b>63,5</b>	<b>219.400</b>	<b>176.250</b>	<b>206.600</b>
Caltanissetta . . . . .	360.270	295.420	447.400	63,4	62,4	64,9	228.330	184.210	290.450
Catania . . . . .	1.146.820	1.021.790	1.489.970	61,2	61,6	65,0	702.000	629.060	968.410
Enna . . . . .	58.450	38.800	81.840	70,0	67,0	68,0	40.920	26.000	55.650
Messina . . . . .	545.090	310.230	734.350	54,0	64,0	66,2	294.490	198.520	486.000
Palermo . . . . .	271.320	446.100	1.075.170	60,6	52,8	55,4	164.540	235.460	595.640
Ragusa . . . . .	617.450	419.290	491.290	67,8	65,0	66,0	418.440	272.540	276.730
Siracusa . . . . .	274.320	153.640	219.280	65,0	67,0	70,4	178.310	102.940	205.070
Trapani . . . . .	1.287.280	1.091.160	1.549.070	72,5	63,1	71,8	933.050	688.090	1.112.820
<b>Cagliari . . . . .</b>	<b>48.610</b>	<b>379.770</b>	<b>530.870</b>	<b>55,2</b>	<b>58,5</b>	<b>57,6</b>	<b>26.810</b>	<b>222.140</b>	<b>305.970</b>
Nuoro . . . . .	42.550	171.250	178.930	66,1	64,2	65,7	28.140	109.890	117.480
Sassari . . . . .	74.050	131.440	374.090	62,1	66,0	67,2	45.960	86.760	251.370
<b>Piemonte . . . . .</b>	<b>5.370.890</b>	<b>6.552.890</b>	<b>5.942.160</b>	<b>65,4</b>	<b>67,6</b>	<b>68,0</b>	<b>3.513.870</b>	<b>4.431.020</b>	<b>4.038.170</b>
Liguria . . . . .	758.230	891.740	883.690	58,2	60,9	62,6	441.240	543.030	553.580
Lombardia . . . . .	3.167.850	3.741.140	3.174.780	63,6	66,2	65,1	2.015.840	2.475.920	2.067.890
Venezia Tridentina . . . . .	675.370	854.560	879.210	69,3	71,9	75,3	468.120	614.180	661.960
Veneto . . . . .	3.576.200	4.961.150	5.129.080	63,5	67,0	65,8	2.272.160	3.325.800	3.377.140
Venezia Giulia e Zara . . . . .	729.670	938.860	1.063.780	63,7	67,5	66,5	465.160	633.870	707.240
Emilia . . . . .	6.494.880	6.811.800	7.036.660	63,6	64,3	65,4	4.127.740	4.378.800	4.603.420
Toscana . . . . .	5.077.190	6.619.640	6.730.440	63,8	65,9	66,9	3.239.330	4.364.910	4.503.080
Marche . . . . .	3.684.440	2.817.200	3.504.370	64,8	62,0	65,5	2.387.920	1.747.150	2.296.210
Umbria . . . . .	2.087.080	1.630.600	1.739.770	68,5	67,7	67,5	1.429.580	1.103.530	1.175.190
Lazio . . . . .	2.837.220	3.579.700	4.226.840	61,6	61,9	65,3	1.749.100	2.217.430	2.760.700
Abruzzi e Molise . . . . .	2.403.590	2.194.410	2.226.520	65,6	63,0	66,4	1.575.950	1.381.080	1.478.770
Campania . . . . .	4.559.720	3.516.960	5.329.160	64,6	64,9	67,2	2.943.410	2.280.940	3.583.540
Puglie . . . . .	5.143.820	5.274.010	5.640.330	68,1	66,9	68,8	3.500.730	3.527.040	3.881.150
Lucania . . . . .	366.150	337.050	699.970	64,0	63,0	63,7	234.460	212.310	445.590
Calabrie . . . . .	787.100	695.460	1.273.720	59,1	59,4	60,8	465.050	413.400	773.860
Sicilia . . . . .	4.906.160	4.043.060	6.413.740	64,8	62,2	65,4	3.179.480	2.513.070	4.197.370
Sardegna . . . . .	165.210	682.460	1.083.890	61,1	61,4	62,3	100.910	418.790	674.820
<b>ITALIA SETTENTRIONALE . . . . .</b>	<b>20.773.090</b>	<b>24.752.140</b>	<b>24.109.360</b>	<b>64,0</b>	<b>66,3</b>	<b>66,4</b>	<b>13.304.130</b>	<b>16.402.620</b>	<b>16.009.400</b>
<b>ITALIA CENTRALE . . . . .</b>	<b>13.685.930</b>	<b>14.647.140</b>	<b>16.201.420</b>	<b>64,3</b>	<b>64,4</b>	<b>66,3</b>	<b>8.805.930</b>	<b>9.433.020</b>	<b>10.735.180</b>
<b>ITALIA MERIDIONALE . . . . .</b>	<b>13.260.380</b>	<b>12.017.890</b>	<b>15.169.700</b>	<b>65,8</b>	<b>65,0</b>	<b>67,0</b>	<b>8.719.600</b>	<b>7.814.770</b>	<b>10.162.910</b>
<b>ITALIA INSULARE . . . . .</b>	<b>5.071.370</b>	<b>4.725.520</b>	<b>7.497.630</b>	<b>64,7</b>	<b>62,0</b>	<b>65,0</b>	<b>3.280.390</b>	<b>2.931.860</b>	<b>4.872.190</b>
<b>REGNO . . . . .</b>	<b>52.790.770</b>	<b>56.142.680</b>	<b>62.978.110</b>	<b>64,6</b>	<b>65,2</b>	<b>66,3</b>	<b>34.110.050</b>	<b>36.582.270</b>	<b>41.779.680</b>

2. — OLIO  
(Quintali)

CIRCOSCRIZIONI	OLIVE DESTINATE						O L I O					
	AL CONSUMO DIRETTO			ALLA OLEIFICAZIONE			RESA PERCENTUALE DELLE OLIVE			IN COMPLESSO		
	1936	1937	1938	1936	1937	1938	1936	1937	1938	1936	1937	1938
Genova . . . . .	—	—	—	55.110	17.370	138.770	13,6	7,1	13,1	7.510	1.240	18.220
Imperia . . . . .	—	—	—	901.440	272.850	856.780	19,7	14,5	18,2	177.590	39.670	155.620
La Spezia . . . . .	—	—	—	49.840	39.810	56.350	18,7	16,3	20,3	9.320	6.490	11.430
Savona . . . . .	—	—	—	255.800	20.980	229.400	18,3	10,8	17,9	46.810	2.260	41.050
Bergamo . . . . .	—	—	—	1.130	1.150	630	15,9	16,5	15,9	180	190	100
Brescia . . . . .	—	—	—	22.860	40.700	14.460	19,1	20,0	13,7	4.370	8.160	2.710
Como . . . . .	—	—	—	1.530	1.240	970	16,3	16,1	16,5	250	200	160
Trento . . . . .	—	—	—	7.000	8.000	2.560	21,0	21,0	21,1	1.470	1.630	540
Padova . . . . .	—	—	—	2.010	2.660	2.360	15,4	15,0	14,4	310	400	340
Treviso . . . . .	—	—	—	150	60	60	20,0	16,7	16,7	30	10	10
Verona . . . . .	—	40	30	43.150	55.100	20.930	15,6	17,7	17,5	6.720	9.740	3.670
Vicenza . . . . .	—	—	—	2.790	2.020	2.640	15,4	16,3	18,2	430	330	480
Carnaro . . . . .	—	—	—	1.400	600	700	9,3	8,3	10,0	130	50	70
Istria . . . . .	100	60	60	51.780	92.310	67.680	13,5	14,9	15,5	6.970	13.710	10.500
Trieste . . . . .	—	—	—	—	150	150	—	13,3	20,0	—	20	30
Zara . . . . .	—	—	—	1.100	13.100	4.420	15,5	12,7	14,7	170	1.670	650
Forlì . . . . .	—	—	—	28.770	60.840	53.200	16,8	16,0	16,3	4.840	9.760	8.690
Ravenna . . . . .	—	—	—	350	440	440	17,1	18,2	18,2	60	80	80
Arezzo . . . . .	170	170	130	103.160	116.520	76.100	16,5	18,2	19,1	17.070	21.250	14.550
Firenze . . . . .	—	—	—	198.380	268.970	267.610	20,5	18,7	18,7	40.750	50.220	49.960
Grosseto . . . . .	—	—	—	114.840	165.720	193.450	16,3	17,9	18,5	18.720	29.730	35.780
Livorno . . . . .	530	710	750	24.280	80.840	108.750	16,3	16,4	20,1	3.960	13.290	21.870
Lucca . . . . .	660	180	570	79.360	28.750	129.680	15,5	14,1	20,0	12.340	4.040	25.920
Massa e Carrara . . . . .	50	50	50	32.720	15.180	14.060	13,0	12,8	14,9	4.260	1.950	2.090
Pisa . . . . .	—	—	—	79.750	106.820	174.500	16,5	15,1	18,3	13.140	16.120	31.920
Pistoia . . . . .	1.100	1.500	1.550	24.720	43.170	30.420	16,9	18,3	20,1	4.180	7.900	6.120
Siena . . . . .	—	—	—	122.160	155.020	122.240	18,6	18,6	18,1	22.700	28.900	22.080
Ancona . . . . .	460	1.070	420	15.320	34.500	5.700	16,2	15,9	16,7	2.480	5.480	950
Ascoli Piceno . . . . .	380	460	290	27.200	35.830	26.400	18,3	17,1	17,0	4.980	6.140	4.490
Macerata . . . . .	140	220	190	37.920	49.580	37.830	16,4	16,7	17,3	6.210	8.290	6.550
Pesaro e Urbino . . . . .	—	—	500	23.280	30.260	10.020	15,5	15,5	15,6	3.620	4.690	1.560
Perugia . . . . .	—	—	—	218.890	265.580	190.990	17,4	16,5	16,6	38.140	43.890	31.640
Terni . . . . .	—	—	—	115.200	140.990	140.520	17,8	18,2	19,1	20.460	25.700	26.880
Frosinone . . . . .	2.220	2.240	1.090	231.650	222.050	122.610	14,6	15,1	15,6	33.910	33.530	19.110
Littoria . . . . .	2.820	3.780	3.180	91.850	125.320	66.420	14,6	16,0	16,5	13.450	20.070	10.940
Rieti . . . . .	—	—	—	125.440	122.440	125.910	18,1	17,5	18,2	22.660	21.450	22.880
Roma . . . . .	2.940	3.340	2.710	221.280	280.970	221.680	18,4	18,0	19,7	40.720	50.440	43.750
Viterbo . . . . .	1.960	2.010	1.930	201.160	175.650	119.200	17,0	15,6	11,7	34.200	27.450	13.980
Aquila degli Abruzzi . . . . .	80	80	90	51.520	59.680	23.440	19,8	19,6	18,8	10.180	11.670	4.410
Campobasso . . . . .	760	1.290	950	151.450	256.900	158.900	15,6	15,6	0,5	23.560	39.960	870
Chieti . . . . .	2.360	5.180	2.080	249.590	504.740	208.680	18,5	17,6	21,2	46.080	88.590	44.300
Pescara . . . . .	1.180	1.380	1.310	82.340	129.480	99.740	21,3	18,5	22,1	17.570	23.990	22.050
Teramo . . . . .	460	460	430	75.710	88.780	61.720	14,0	13,5	14,2	10.580	12.020	8.780
Avellino . . . . .	250	430	450	34.000	53.000	18.000	13,7	16,5	18,3	4.670	8.730	3.290
Benevento . . . . .	3.140	3.130	3.140	239.910	174.600	136.800	12,7	12,4	14,4	30.580	21.580	19.750
Napoli . . . . .	2.700	2.810	1.790	170.280	222.650	186.220	10,0	12,8	13,7	16.990	28.520	25.560
Salerno . . . . .	200	410	310	537.210	703.380	361.490	9,9	12,1	14,1	52.960	84.950	51.010

## Segue: 2. — OLIO

(Quintali)

CIRCOSCRIZIONI	OLIVE DESTINATE						O L I O					
	AL CONSUMO DIRETTO			ALLA OLEIFICAZIONE			RESA PERCENTUALE DELLE OLIVE			IN COMPLESSO		
	1936	1937	1938	1936	1937	1938	1936	1937	1938	1936	1937	1938
Bari . . . . .	5.900	7.340	5.420	1.195.640	2.300.250	1.459.760	17,0	15,9	18,4	203.750	364.650	268.190
Brindisi . . . . .	1.160	1.210	1.250	459.550	758.920	540.350	17,0	17,1	17,1	78.000	129.770	92.300
Foggia . . . . .	2.990	3.320	3.190	195.740	779.610	512.020	16,1	16,3	17,1	31.430	127.180	87.410
Ionio . . . . .	5.180	6.880	3.760	222.920	937.600	257.840	20,1	18,3	17,3	44.850	171.540	44.720
Lecce . . . . .	—	—	—	618.280	1.398.460	283.830	13,5	16,8	14,3	83.270	234.260	40.700
Matera . . . . .	610	1.010	1.060	71.550	231.470	97.870	15,3	14,6	17,4	10.970	33.880	17.020
Potenza . . . . .	1.450	1.920	980	193.670	312.440	131.750	17,0	17,0	19,5	33.000	53.060	25.660
Catanzaro . . . . .	220	760	220	87.570	677.660	146.370	12,8	16,5	17,4	11.220	112.090	25.490
Cosenza . . . . .	3.220	9.250	5.110	234.210	893.160	263.220	14,6	15,2	17,6	34.100	135.350	46.340
Reggio di Calabria . . . . .	2.240	4.130	2.050	446.940	822.040	449.000	12,8	13,7	13,0	57.250	112.820	58.310
Agrigento . . . . .	4.370	9.210	3.400	166.030	250.910	90.240	19,2	19,9	19,7	31.850	49.900	17.750
Caltanissetta . . . . .	570	2.920	2.090	28.460	143.400	111.200	12,4	16,6	18,2	3.540	23.810	20.270
Catania . . . . .	2.920	21.870	6.290	16.860	200.000	80.240	14,8	15,6	17,0	2.500	31.210	13.620
Enna . . . . .	6.000	5.500	4.830	71.140	89.160	65.500	17,4	16,5	15,6	12.370	14.690	10.190
Messina . . . . .	—	17.500	11.430	11.680	749.100	92.920	11,7	18,8	19,1	1.370	140.880	17.780
Palermo . . . . .	380	800	680	25.240	179.000	41.040	18,4	18,5	17,8	4.640	33.150	7.300
Ragusa . . . . .	550	940	4.270	54.370	92.860	133.480	13,8	14,6	17,4	7.490	13.600	23.200
Siracusa . . . . .	120	420	490	18.240	188.500	150.040	10,9	11,0	12,8	1.980	20.700	19.220
Trapani . . . . .	1.120	4.290	2.610	65.630	295.250	102.950	13,9	16,1	17,9	9.100	47.480	18.390
Cagliari . . . . .	1.120	1.570	1.500	70.920	122.620	90.410	7,8	11,5	9,0	5.510	14.130	8.120
Nuoro . . . . .	390	1.020	570	37.730	100.080	56.130	13,6	14,8	15,0	5.120	14.820	8.400
Sassari . . . . .	3.120	750	2.150	192.730	66.560	280.620	14,0	11,9	19,6	26.910	7.950	54.970
Liguria . . . . .	—	—	—	1.262.190	351.010	1.281.300	19,1	14,1	17,7	241.230	49.660	226.320
Lombardia . . . . .	—	—	—	25.520	43.090	16.060	18,8	19,8	18,5	4.800	8.550	2.970
Venezia Tridentina . . . . .	—	—	—	7.000	8.000	2.560	21,0	21,0	21,0	1.470	1.680	540
Veneto . . . . .	—	40	30	48.100	59.840	25.990	15,6	17,5	17,3	7.490	10.480	4.500
Venezia Giulia e Zara . . . . .	100	60	60	54.280	106.160	72.950	13,4	14,6	15,4	7.270	15.450	11.250
Emilia . . . . .	—	—	—	29.120	61.280	53.640	16,8	16,1	16,3	4.900	9.840	8.770
Toscana . . . . .	2.510	2.610	3.050	779.370	980.990	1.116.810	17,7	17,7	18,8	137.120	173.400	210.300
Marche . . . . .	980	1.750	1.400	103.720	150.170	79.950	16,7	16,4	16,9	17.290	24.600	13.550
Umbria . . . . .	—	—	—	334.090	406.570	331.510	17,5	17,1	17,7	58.600	69.590	58.520
Lazio . . . . .	9.940	11.370	8.910	871.380	926.430	655.820	16,6	16,5	16,9	144.940	152.940	110.660
Abruzzi e Molise . . . . .	4.840	8.390	4.860	610.610	1.039.580	552.480	17,7	17,0	14,6	107.970	176.230	80.420
Campania . . . . .	6.290	6.780	5.690	981.400	1.153.630	702.510	10,7	12,5	14,2	105.200	143.780	99.610
Puglie . . . . .	15.230	18.750	13.620	2.692.130	6.174.840	3.053.800	16,4	16,6	17,5	441.300	1.027.400	533.320
Lucania . . . . .	2.060	2.930	2.040	265.220	543.910	229.620	16,6	16,0	18,6	43.970	86.940	42.680
Calabrie . . . . .	5.680	14.140	7.380	768.720	2.392.860	858.590	13,3	15,1	15,2	102.570	360.260	130.140
Sicilia . . . . .	16.030	63.450	36.090	457.650	2.188.180	867.610	16,4	17,2	17,0	74.840	375.420	147.720
Sardegna . . . . .	4.630	3.340	4.220	301.380	289.260	427.160	12,5	12,8	16,7	37.540	36.900	71.490
ITALIA SETTENTRIONALE . . . . .	100	100	90	1.426.210	629.380	1.452.500	18,7	15,2	17,5	267.160	95.660	254.350
ITALIA MERIDIONALE . . . . .	13.430	15.730	13.360	2.088.560	2.464.160	2.184.090	17,1	17,1	18,0	357.950	420.530	393.030
ITALIA CENTRALE . . . . .	34.100	50.990	33.590	5.318.080	11.304.820	5.397.000	15,1	15,9	16,4	801.010	1.794.610	886.170
ITALIA INSULARE . . . . .	20.660	66.790	40.310	759.030	2.477.440	1.294.770	14,8	16,6	16,9	112.380	412.320	219.210
REGNO . . . . .	<b>68.280</b>	<b>133.610</b>	<b>87.350</b>	<b>9.591.880</b>	<b>16.875.800</b>	<b>10.328.360</b>	<b>16,0</b>	<b>16,1</b>	<b>17,0</b>	<b>1.538.500</b>	<b>2.723.120</b>	<b>1.752.760</b>

3. — FICHI SECCHI - PRUGNE SECCHHE

(Quintali)

CIRCOSCRIZIONI	FICHI SECCHI			PRUGNE SECCHHE			CIRCOSCRIZIONI	FICHI SECCHI			PRUGNE SECCHHE		
	1936	1937	1938	1936	1937	1938		1936	1937	1938	1936	1937	1938
Genova . . . . .	300	—	—	—	—	—	Catanzaro . . . . .	64.750	76.550	202.970	—	—	—
Imperia . . . . .	—	240	280	—	—	—	Cosenza . . . . .	53.030	57.900	66.200	—	—	—
La Spezia . . . . .	210	180	170	—	—	—	Reggio di Calabria . . . . .	27.050	27.800	26.460	10	10	10
Istria . . . . .	280	360	710	—	—	—	Agrigento . . . . .	1.330	460	570	—	—	—
Arezzo . . . . .	90	90	60	60	60	40	Caltanissetta . . . . .	650	1.910	1.860	—	—	—
Siena . . . . .	1.090	630	340	180	10	20	Catania . . . . .	6.100	7.120	6.010	40	40	40
Ascoli Piceno . . . . .	120	120	110	—	—	—	Enna . . . . .	800	880	550	—	—	—
Macerata . . . . .	80	90	70	—	—	—	Messina . . . . .	12.400	10.320	7.400	—	30	30
Terni . . . . .	3.100	2.750	2.020	120	160	120	Palermo . . . . .	750	760	520	—	—	—
Littoria . . . . .	1.480	1.480	1.500	120	130	130	Trapani . . . . .	8.400	5.510	5.690	—	—	—
Rieti . . . . .	180	220	120	—	—	—	Cagliari . . . . .	540	560	590	10	10	20
Roma . . . . .	2.900	3.070	2.710	—	—	—	Nuoro . . . . .	2.010	1.350	1.510	100	90	80
Campobasso . . . . .	30.850	—	—	—	—	—	Sassari . . . . .	900	790	900	270	50	200
Chieti . . . . .	—	24.690	23.590	10	—	—	Liguria . . . . .	510	420	450	—	—	—
Pescara . . . . .	7.930	7.560	3.070	—	—	—	Venezia G. e Zara . . . . .	280	360	710	—	—	—
Teramo . . . . .	610	600	500	—	—	—	Toscana . . . . .	1.180	720	400	240	70	—
Avellino . . . . .	—	—	—	380	430	800	Marche . . . . .	200	210	180	—	—	60
Benevento . . . . .	890	790	890	560	580	630	Umbria . . . . .	3.100	2.750	2.020	120	160	120
Napoli . . . . .	2.820	2.880	2.820	90	90	90	Lazio . . . . .	4.560	4.770	4.330	120	130	130
Salerno . . . . .	86.090	306.260	351.900	—	—	—	Abruzzi e Molise . . . . .	39.390	32.850	27.160	10	—	—
Brindisi . . . . .	200.050	188.610	191.890	—	—	—	Campania . . . . .	89.800	309.930	355.610	1.030	1.100	1.520
Foggia . . . . .	3.230	1.810	180	—	—	—	Puglie . . . . .	330.410	386.410	367.220	—	—	—
Ionio . . . . .	114.760	118.630	90.480	—	—	—	Lucania . . . . .	8.160	10.790	9.740	—	—	—
Lecce . . . . .	12.370	77.360	84.670	—	—	—	Calabria . . . . .	144.830	162.250	295.630	10	10	10
Matera . . . . .	1.540	2.340	2.340	—	—	—	Sicilia . . . . .	30.430	26.960	22.600	40	70	70
Potenza . . . . .	6.620	8.450	7.400	—	—	—	Sardegna . . . . .	3.450	2.700	3.000	380	150	300
							ITALIA SETTENTRIONALE . . . . .	790	780	1.160	—	—	—
							ITALIA CENTRALE . . . . .	9.040	8.450	6.930	480	360	310
							ITALIA MERIDIONALE . . . . .	612.590	902.230	1.055.360	1.050	1.110	1.630
							ITALIA INSULARE . . . . .	33.880	29.660	25.600	420	220	370
							REGNO . . . . .	<b>656.300</b>	<b>941.120</b>	<b>1.089.050</b>	<b>1.950</b>	<b>1.690</b>	<b>2.210</b>

4. — UVA PASSA

(Quintali)

CIRCOSCRIZIONI	UVA DESTINATA ALL'APPASSIMENTO			UVA PASSA			CIRCOSCRIZIONI	UVA DESTINATA ALL'APPASSIMENTO			UVA PASSA		
	1936	1937	1938	1936	1937	1938		1936	1937	1938	1936	1937	1938
Pesaro e Urbino . . . . .	620	650	1.100	207	217	398	Nuoro . . . . .	70	290	310	28	115	125
Littoria . . . . .	310	330	290	61	66	48	Sassari . . . . .	70	120	320	26	47	122
Roma . . . . .	430	500	520	134	159	152	Marche . . . . .	620	650	1.100	207	217	398
Campobasso . . . . .	340	450	410	80	127	115	Lazio . . . . .	740	830	810	195	225	200
Foggia . . . . .	570	500	320	190	167	116	Abruzzi e Molise . . . . .	340	450	410	80	127	115
Ionio . . . . .	370	360	1.540	125	121	512	Puglie . . . . .	940	860	1.860	315	288	628
Lecce . . . . .	—	—	—	—	—	—	Calabria . . . . .	440	740	830	118	189	216
Cosenza . . . . .	320	650	690	80	160	170	Sicilia . . . . .	9.940	8.450	12.290	3.200	2.740	3.937
Reggio di Cal. . . . .	120	90	140	38	29	46	Sardegna . . . . .	1.260	4.880	5.440	425	1.652	1.849
Enna . . . . .	100	100	60	30	30	17	ITALIA CENTRALE . . . . .	1.360	1.480	1.910	402	442	598
Messina . . . . .	1.840	1.150	1.430	670	460	520	ITALIA MERIDIONALE . . . . .	1.720	2.050	3.100	513	604	959
Trapani . . . . .	8.000	7.200	10.800	2.500	2.250	3.400	ITALIA INSULARE . . . . .	11.200	13.330	17.730	3.625	4.392	5.796
Cagliari . . . . .	1.120	4.470	4.810	371	1.490	1.602	REGNO . . . . .	<b>14.280</b>	<b>16.880</b>	<b>22.740</b>	<b>4.540</b>	<b>5.438</b>	<b>7.343</b>

## 5. — LATTE

(Dati provvisori)

a) Produzione media annua di latte per vacca (a)  
(Ettolitri)

CIRCOSCRIZIONI	VACCHE DI RAZZA:										VACCHE METICCE DA TORI DI RAZZA:					MEDIA GENERALE
	Piemontese Friulana Bolognese Marchigiana	Bruna alpina	Grigia alpina Reggiana Chianina	Valdostana Grigia Val d'Adige Modenese	Maremmana	Olandese	Podolica	Romagnola	Altra	Bruna alpina	Grigia alpina Chianina	Olandese	Podolica Sarda	Varie		
Alessandria . . . . .	P	15	20	—	—	—	—	—	11	18	—	22	—	—	18	
Aosta . . . . .	P	18	—	—	V	17	—	—	—	—	—	—	—	—	18	
Asti . . . . .	P	17	23	—	V	18	—	—	—	16	—	—	—	17	17	
Cuneo . . . . .	P	18	26	—	V	23	—	—	—	—	—	—	—	—	19	
Novara . . . . .	P	12	22	—	—	—	—	—	—	27	—	—	—	—	22	
Torino . . . . .	P	15	21	—	V	17	—	—	—	14	—	—	—	15	15	
Vercelli . . . . .	P	13	19	—	—	—	—	—	—	15	—	—	—	18	18	
Genova . . . . .	—	—	21	—	—	—	—	—	—	—	—	—	—	—	21	
Imperia . . . . .	—	—	23	—	V	21	—	—	—	—	—	—	—	17	21	
La Spezia . . . . .	—	—	22	—	—	—	—	—	—	13	—	26	—	9	19	
Savona . . . . .	P	17	21	—	V	18	—	—	—	—	—	—	—	18	19	
Bergamo . . . . .	—	—	22	—	—	—	—	—	—	—	—	30	—	—	23	
Brescia . . . . .	—	—	26	—	—	—	—	35	—	—	—	—	—	—	26	
Como . . . . .	—	—	24	—	—	—	—	31	—	—	—	31	—	—	24	
Cremona . . . . .	—	—	28	—	—	—	—	—	—	—	—	—	—	—	29	
Mantova . . . . .	—	—	23	—	—	—	—	33	—	—	—	32	—	—	22	
Milano . . . . .	—	—	30	—	—	—	—	25	6	—	—	23	—	—	29	
Pavia . . . . .	—	—	26	R	14	—	—	37	—	—	—	37	—	—	30	
Sondrio . . . . .	—	—	17	—	—	—	—	29	—	—	—	—	27	10	25	
Varese . . . . .	—	—	19	—	—	—	—	32	—	—	—	—	—	—	17	
Bolzano . . . . .	—	—	24	G.a	21	G.v.a	24	—	—	23	—	G.a	23	—	23	
Trento . . . . .	—	—	25	G.a	20	—	—	—	—	21	—	G.a	21	—	21	
Belluno . . . . .	—	—	26	G.a	21	—	—	—	—	—	—	—	—	—	24	
Friuli . . . . .	F	18	20	G.a	17	—	—	—	—	16	—	—	—	—	18	
Padova . . . . .	—	—	20	G.a	19	—	—	—	—	21	—	G.a	19	—	16	
Rovigo . . . . .	—	—	22	—	—	—	—	24	6	—	—	—	—	—	8	
Treviso . . . . .	—	—	20	G.a	17	—	—	—	—	21	—	—	—	16	18	
Venezia . . . . .	—	—	26	G.a	18	—	—	27	—	22	—	—	—	20	19	
Verona . . . . .	—	—	23	—	—	—	—	34	8	—	—	Po	12	18	17	
Vicenza . . . . .	—	—	24	—	—	G.v.a	17	—	9	—	—	—	—	18	19	
Carnaro . . . . .	—	—	—	—	—	—	—	—	—	—	—	—	—	—	20	
Gorizia . . . . .	F	18	18	—	—	—	—	—	—	20	—	—	—	16	16	
Istria . . . . .	—	—	19	—	—	—	—	—	—	18	—	—	—	18	19	
Trieste . . . . .	F	19	20	—	—	—	11	18	13	13	—	—	—	16	14	
Zara . . . . .	—	—	14	—	—	—	—	—	—	21	—	—	—	19	19	
Bologna . . . . .	B	7	21	—	—	Mo	20	—	—	—	—	—	—	—	12	
Ferrara . . . . .	—	—	21	—	—	Mo	19	25	—	—	—	—	—	—	11	
Forlì . . . . .	—	—	24	—	—	—	—	22	7	—	—	—	—	—	10	
Modena . . . . .	—	—	26	—	—	Mo	21	—	—	12	—	—	—	—	13	
Parma . . . . .	—	—	29	—	—	—	—	33	—	11	—	—	—	18	21	
Piacenza . . . . .	—	—	24	—	—	—	—	28	—	—	—	—	—	7	18	
Ravenna . . . . .	—	—	28	—	—	—	—	32	—	17	—	—	—	—	27	
Reggio nell'Emilia . . . . .	—	—	24	R	20	—	—	29	—	14	—	—	—	—	15	
Apuania . . . . .	—	—	24	—	—	—	—	—	—	—	—	—	—	—	22	
Arezzo . . . . .	—	—	25	C	12	—	—	30	—	16	—	—	—	16	19	
Firenze . . . . .	—	—	26	C	16	—	8	24	—	—	—	C	10	—	12	
Grosseto . . . . .	—	—	24	—	—	—	—	11	28	7	—	C	13	—	19	
Livorno . . . . .	—	—	18	C	7	—	—	—	—	—	—	C	12	21	12	
Lucca . . . . .	—	—	28	—	—	—	—	—	—	—	—	C	9	—	14	
Pisa . . . . .	—	—	26	C	15	—	—	30	—	25	—	C	—	—	22	
Pistoia . . . . .	F	18	23	C	13	—	—	—	—	17	—	C	10	—	18	
Siena . . . . .	—	—	24	C	12	—	—	—	—	13	—	—	—	—	22	
Ancona . . . . .	M	9	28	R	18	—	—	—	—	—	—	—	—	—	13	
Ascoli Piceno . . . . .	M	6	25	—	—	V	21	33	—	—	—	—	—	24	10	
Macerata . . . . .	M	7	23	—	—	—	—	26	—	—	—	—	—	22	7	
Pesaro e Urbino . . . . .	—	—	23	—	—	—	—	—	—	—	—	—	—	—	8	
Perugia . . . . .	—	—	22	C	10	—	—	7	30	9	—	—	—	13	9	
Terni . . . . .	—	—	21	—	—	—	—	—	—	—	—	—	—	—	—	
							8	26	—	—	—	21	—	—	11	
							20	—	—	9	—	18	—	8	10	

(I) Per l'indicazione della razza sono state usate le seguenti abbreviazioni: P = Piemontese; F = Friulana; B = Bolognese; M = Marchigiana; G.a = Grigia Alpina; R = Reggiana; C = Chianina; V = Valdostana; G.v.a = Grigia di Val d'Adige; Mo = Modenese; Po = Podolica; S = Sarda.



NO

Segue: a) Produzione media annua di latte per vacca (a)

(Ettoltri)

CIRCOSCRIZIONI	VACCHE DI RAZZA:										VACCHE METICCE DA TORI DI RAZZA:					MEDIA GENERALE
	Piemontese Eriulana Bolognese Marchigiana	Bruna alpina	Grigia alpina Reggiana Chianina	Valdostana Grigia Val d'Adige Modenese	Maremmana	Olandese	Podolica	Romagnola	Altra	Bruna alpina	Grigia alpina Chianina	Olandese	Podolica Sarda	Varie		
Frosinone . . . . .	—	30	—	—	12	31	—	—	11	—	—	—	—	13	15	
Littoria . . . . .	—	20	—	—	8	22	—	—	15	—	—	—	—	8	9	
Rieti . . . . .	—	15	—	—	7	—	—	—	7	—	—	—	—	10	7	
Roma . . . . .	—	23	—	—	11	26	—	—	—	—	—	—	—	18	18	
Viterbo . . . . .	—	24	C	9	11	25	—	—	—	—	—	—	—	9	13	
Aquila degli Abruzzi . . . . .	—	22	—	—	—	9	—	—	10	—	—	—	—	—	12	
Campobasso . . . . .	—	24	—	—	—	34	11	—	—	18	—	—	—	8	14	
Chieti . . . . .	M	13	—	—	—	26	—	—	10	24	—	—	—	9	13	
Pescara . . . . .	—	26	—	—	—	—	—	—	9	—	—	—	—	10	11	
Teramo . . . . .	M	13	—	—	—	—	—	5	—	—	—	—	—	—	13	
Avellino . . . . .	—	—	—	—	—	—	—	—	—	—	—	—	—	—	—	
Benevento . . . . .	—	—	—	—	—	—	—	12	—	32	—	—	—	12	15	
Napoli . . . . .	—	—	—	—	—	—	—	10	—	—	—	Po	—	9	9	
Salerno . . . . .	—	28	—	—	—	29	—	—	—	—	—	Po	—	26	26	
—	—	20	—	—	—	23	—	10	—	20	—	—	—	17	14	
Bari . . . . .	—	—	—	—	—	—	—	—	—	—	—	—	—	—	—	
Brindisi . . . . .	—	28	—	—	—	—	—	17	—	—	—	—	Po	22	21	
Foggia . . . . .	—	26	—	—	—	—	—	12	—	—	—	—	Po	19	17	
Foggia . . . . .	—	25	—	—	—	—	—	14	—	17	—	—	—	—	15	
Jonio . . . . .	—	23	—	—	—	—	—	11	—	21	—	—	—	—	15	
Lecce . . . . .	—	23	—	—	—	—	—	8	—	19	—	—	—	—	11	
Matera . . . . .	—	20	—	—	—	—	—	9	—	—	—	—	—	—	9	
Potenza . . . . .	—	19	—	—	—	—	—	9	—	—	—	—	—	—	10	
Catanzaro . . . . .	—	—	—	—	—	—	—	—	11	—	—	—	—	—	—	
Cosenza . . . . .	—	20	—	—	—	—	—	—	9	15	—	—	—	12	11	
Reggio di Calabria . . . . .	—	20	—	—	—	—	—	4	9	35	—	—	—	15	10	
—	—	—	—	—	—	—	—	—	—	—	—	—	—	8	6	
Agrigento . . . . .	—	—	—	—	—	—	—	—	10	11	—	—	—	—	10	
Caltanissetta . . . . .	—	—	—	—	—	—	—	—	14	—	—	—	—	—	14	
Catania . . . . .	—	21	—	—	—	—	—	23	16	19	—	—	—	—	18	
Enna . . . . .	—	—	—	—	—	—	—	—	19	—	—	—	—	—	19	
Messina . . . . .	—	—	—	—	—	—	—	—	11	19	—	—	—	—	15	
Palermo . . . . .	—	29	—	—	—	—	—	—	13	—	—	—	—	21	16	
Ragusa . . . . .	—	—	—	—	—	—	—	—	20	19	—	—	—	—	20	
Siracusa . . . . .	—	23	—	—	—	—	—	—	14	17	—	—	—	—	14	
Trapani . . . . .	—	—	—	—	—	—	—	—	15	—	—	—	—	23	18	
Cagliari . . . . .	—	—	—	—	—	—	—	—	8	—	—	—	S	16	15	
Nuoro . . . . .	—	—	—	—	—	—	—	—	7	12	—	—	S	9	9	
Sassari . . . . .	—	—	—	—	—	—	—	—	9	17	—	—	—	—	14	
Piemonte . . . . .	P	17	21	—	V	17	—	28	14	24	—	22	—	15	18	
Liguria . . . . .	P	17	21	—	V	21	—	28	14	20	—	26	—	14	20	
Lombardia . . . . .	—	26	R	14	—	—	—	31	22	26	—	27	—	10	26	
Venezia Tridentina . . . . .	—	24	G.a	20	G.v.a	24	—	—	22	21	G.a	22	—	21	22	
Veneto . . . . .	F	18	23	18	G.v.a	18	—	30	19	20	G.a	19	Po	12	18	
Venezia Giulia e Zara . . . . .	F	18	19	—	—	—	—	—	20	18	—	—	—	17	18	
Emilia . . . . .	F	7	25	10	Mo	21	—	11	13	13	—	—	—	16	17	
Toscana . . . . .	F	18	26	13	—	—	—	30	13	15	—	—	—	17	17	
Marche . . . . .	M	7	25	18	V	21	—	7	17	24	C	11	—	21	15	
Umbria . . . . .	—	—	22	10	—	—	—	8	—	—	—	—	—	8	9	
Lazio . . . . .	—	—	24	9	—	—	—	27	9	—	—	—	—	12	14	
Abruzzi e Molise . . . . .	M	13	24	—	—	—	—	9	33	10	—	—	—	10	13	
Campania . . . . .	—	—	27	—	—	—	—	28	11	—	—	—	—	28	17	
Puglie . . . . .	—	—	26	—	—	—	—	32	13	—	—	—	—	19	16	
Lucania . . . . .	—	—	19	—	—	—	—	9	—	—	—	—	—	—	10	
Calabria . . . . .	—	—	20	—	—	—	—	30	4	—	—	—	—	—	9	
Sicilia . . . . .	—	—	22	—	—	—	—	21	—	14	—	—	—	19	22	
Sardegna . . . . .	—	—	—	—	—	—	—	—	8	16	—	—	S	16	16	
ITALIA SETTENTRIONALE . . . . .	P	17	—	—	V	17	—	—	—	—	—	—	—	—	—	
—	F	18	25	R	G.v.a	20	11	30	7	13	18	21	G.a	21	27	
—	B	7	18	G.a	Mo	21	—	—	—	—	—	—	Po	12	17	
ITALIA CENTRALE . . . . .	F	18	25	R	V	21	9	28	—	9	14	23	C	11	22	
—	M	7	—	C	—	—	—	—	—	—	—	—	—	—	—	
ITALIA MERIDIONALE . . . . .	M	13	24	—	—	—	9	31	10	—	—	—	—	29	14	
ITALIA INSULARE . . . . .	—	—	22	—	—	—	—	21	—	13	—	—	—	—	17	
—	P	17	—	G.a	18	V	—	—	—	—	—	—	—	—	22	
—	F	18	25	R	G.v.a	20	8	30	8	12	15	20	G.a	21	13	
—	B	7	—	C	Mo	21	—	—	—	—	—	—	C	11	18	
—	M	9	—	—	—	—	—	—	—	—	—	—	—	—	—	
REGNO . . . . .	P	17	—	—	V	17	—	—	—	—	—	—	—	—	—	
—	F	18	25	R	G.v.a	20	8	30	8	12	15	20	G.a	21	13	
—	B	7	—	C	Mo	21	—	—	—	—	—	—	C	11	18	
—	M	9	—	—	—	—	—	—	—	—	—	—	—	—	—	

(a) Vedasi nota a pagina precedente.

## b) Produzione media annua di latte e sua destinazione

CIRCOSCRIZIONI	PRODUZIONE TOTALE (migliaia di ettolitri)	PRODUZIONE MEDIA ANNUA IN ETTOLITRI PER		SU 100 ETTOLITRI DI LATTE SONO DESTINATI (a)			CIRCOSCRIZIONI	PRODUZIONE TOTALE (migliaia di ettolitri)	PRODUZIONE MEDIA ANNUA IN ETTOLITRI PER		SU 100 ETTOLITRI DI LATTE SONO DESTINATI (a)		
		vacca	km <sup>2</sup> di superficie agraria e forestale	all'alimentazione dei vitelli	all'industria casearia	al consumo diretto			vacca	km <sup>2</sup> di superficie agraria e forestale	all'alimentazione dei vitelli	all'industria casearia	al consumo diretto
Alessandria . . . . .	660	18	199	33,8	10,2	56,0	Aquila degli Abr. . . . .	267	12	56	20,1	7,1	72,8
Aosta . . . . .	1.199	18	343	20,1	38,5	41,4	Campobasso . . . . .	248	14	56	31,4	11,3	57,3
Asti . . . . .	582	17	404	48,8	4,9	46,3	Chieti . . . . .	257	13	106	46,0	3,7	50,3
Cuneo . . . . .	2.735	19	397	32,5	26,2	41,3	Pescara . . . . .	159	11	137	58,2	1,5	40,3
Novara . . . . .	1.639	22	631	21,8	41,3	36,9	Teramo . . . . .	311	13	170	52,1	0,1	47,8
Torino . . . . .	1.983	15	404	27,5	23,4	49,1	Avellino . . . . .	249	15	90	27,8	10,1	62,1
Vercelli . . . . .	1.047	18	383	18,2	29,6	52,2	Benevento . . . . .	184	9	75	47,5	4,4	48,1
Genova . . . . .	677	21	402	29,8	4,7	65,5	Napoli . . . . .	725	26	248	9,9	17,4	72,7
Imperia . . . . .	123	21	108	15,8	2,9	81,3	Salerno . . . . .	261	14	56	20,8	18,2	61,0
La Spezia . . . . .	150	19	181	15,8	5,4	78,8	Bari . . . . .	190	21	38	21,6	23,0	55,4
Savona . . . . .	213	19	142	18,7	4,1	77,2	Brindisi . . . . .	27	17	15	51,1	4,8	44,1
Bergamo . . . . .	1.353	23	549	14,1	32,3	53,6	Foggia . . . . .	137	15	20	41,4	26,0	32,6
Brescia . . . . .	2.411	26	600	8,0	45,0	47,0	Ionio . . . . .	66	15	28	25,9	3,8	70,3
Como . . . . .	1.211	24	716	23,6	21,5	54,9	Lecce . . . . .	67	11	25	23,3	6,6	70,1
Cremona . . . . .	2.939	29	1.820	5,4	71,5	23,1	Matera . . . . .	66	9	18	42,9	5,8	51,3
Mantova . . . . .	2.651	22	1.226	12,6	61,5	25,9	Potenza . . . . .	147	10	25	53,0	4,4	42,6
Milano . . . . .	5.348	30	2.136	4,2	52,6	43,2	Catanzaro . . . . .	235	11	47	20,5	5,7	73,8
Pavia . . . . .	2.533	25	928	7,6	74,4	18,0	Cosenza . . . . .	174	10	28	27,2	6,1	66,7
Sondrio . . . . .	422	17	200	15,9	53,6	30,5	Reggio di Calabr. . . . .	89	6	30	58,2	2,9	38,9
Varese . . . . .	479	20	479	13,1	26,3	60,6	Agrigento . . . . .	56	10	19	29,8	2,3	67,9
Bolzano . . . . .	1.324	23	215	12,5	29,9	57,6	Caltanissetta . . . . .	43	14	21	58,9	6,5	34,6
Trento . . . . .	1.180	21	207	10,3	36,1	53,6	Catania . . . . .	91	18	29	35,7	6,2	58,1
Belluno . . . . .	870	24	278	16,4	45,4	38,2	Enna . . . . .	105	19	43	38,7	5,1	56,2
Friuli . . . . .	2.564	18	439	22,6	45,9	31,5	Messina . . . . .	323	15	108	34,5	9,4	56,1
Padova . . . . .	1.187	16	593	32,6	10,7	56,7	Palermo . . . . .	287	16	60	19,7	18,4	64,9
Rovigo . . . . .	294	8	189	58,2	12,1	29,7	Ragusa . . . . .	235	20	161	19,9	30,6	49,5
Treviso . . . . .	1.651	18	711	12,1	23,5	64,4	Siracusa . . . . .	134	14	64	25,1	13,3	61,6
Venezia . . . . .	964	19	507	21,7	6,0	72,3	Trapani . . . . .	116	18	49	28,6	5,5	65,9
Verona . . . . .	1.183	17	427	26,0	21,1	52,9	Cagliari . . . . .	444	15	50	47,3	10,2	42,5
Vicenza . . . . .	1.573	20	612	14,6	38,0	47,4	Nuoro . . . . .	193	9	27	54,8	4,4	40,8
Carnaro . . . . .	107	16	99	16,8	1,4	81,8	Sassari . . . . .	340	14	46	32,6	1,3	66,1
Gorizia . . . . .	563	19	228	15,9	35,3	48,8	Piemonte . . . . .	9.845	18	388	27,7	27,7	44,6
Istria . . . . .	320	14	90	39,2	0,9	59,9	Liguria . . . . .	1.163	20	226	24,5	4,5	71,0
Trieste . . . . .	237	19	209	20,0	1,5	78,5	Lombardia . . . . .	19.347	26	953	8,8	54,6	36,6
Zara . . . . .	8	12	75	19,4	0,4	80,2	Venezia Trident. . . . .	2.504	22	211	11,5	32,8	55,7
Bologna . . . . .	1.154	11	330	34,6	19,8	45,6	Veneto . . . . .	10.286	18	466	21,7	29,4	48,9
Ferrara . . . . .	614	10	297	28,7	11,8	59,5	Venezia G. e Z. . . . .	1.235	17	148	22,9	16,7	60,4
Forlì . . . . .	690	13	258	55,0	2,4	42,6	Emilia . . . . .	10.868	17	539	24,1	47,0	28,9
Modena . . . . .	2.250	21	883	18,0	55,5	26,5	Toscana . . . . .	3.234	17	149	31,9	3,2	64,9
Parma . . . . .	1.857	18	587	15,8	60,7	23,5	Marche . . . . .	1.717	9	188	63,3	0,3	36,4
Piacenza . . . . .	1.529	27	650	13,3	62,4	24,3	Umbria . . . . .	773	11	97	58,9	0,7	40,4
Ravenna . . . . .	796	15	461	69,8	1,1	29,1	Lazio . . . . .	1.557	14	95	36,7	6,0	57,3
Reggio nell'Em. . . . .	1.978	21	922	10,4	73,2	16,4	Abruzzi e Molise . . . . .	1.242	13	85	40,6	4,8	54,6
Apuania . . . . .	290	19	288	22,3	6,1	71,6	Campania . . . . .	1.419	17	111	19,9	14,6	65,5
Arezzo . . . . .	314	12	103	41,4	0,1	58,5	Puglie . . . . .	487	16	26	29,6	18,0	52,4
Firenze . . . . .	752	19	204	28,7	2,3	69,0	Lucania . . . . .	213	10	22	49,9	4,8	45,3
Grosseto . . . . .	289	12	66	45,5	1,0	53,5	Calabria . . . . .	498	9	35	29,6	5,3	65,1
Livorno . . . . .	199	14	174	23,6	0,2	76,2	Sicilia . . . . .	1.390	16	57	28,5	14,0	57,5
Lucca . . . . .	467	22	288	16,2	12,3	71,5	Sardegna . . . . .	977	13	42	43,7	5,9	50,4
Livorno . . . . .	199	14	174	23,6	0,2	76,2	ITALIA SETTENTR. . . . .	55.248	20	488	18,4	40,7	40,9
Lucca . . . . .	467	22	288	16,2	12,3	71,5	ITALIA CENTRALE . . . . .	7.281	13	132	43,2	2,8	54,0
Pisa . . . . .	483	18	210	41,5	0,6	57,9	ITALIA MERIDION. . . . .	3.859	13	55	30,7	10,1	59,2
Pistoia . . . . .	162	22	179	13,9	2,0	84,1	ITALIA INSULARE . . . . .	2.367	15	50	34,8	10,7	54,5
Stena . . . . .	278	13	77	51,7	0,5	47,8	REGNO . . . . .	68.755	18	241	22,2	34,0	43,8
Ancona . . . . .	610	10	332	47,8	0,3	51,9							
Ascoli Piceno . . . . .	299	7	156	63,3	..	36,7							
Macerata . . . . .	429	8	163	88,5	0,1	11,4							
Pesaro e Urbino . . . . .	379	9	137	59,4	0,7	39,9							
Perugia . . . . .	632	11	107	61,5	0,6	37,9							
Terni . . . . .	141	10	70	47,5	0,9	51,6							
Frosinone . . . . .	406	15	131	36,7	9,1	54,2							
Littoria . . . . .	130	9	66	49,4	2,5	48,1							
Rieti . . . . .	135	7	51	38,0	3,3	58,7							
Roma . . . . .	659	18	128	24,2	6,2	69,6							
Viterbo . . . . .	227	13	67	65,0	3,5	31,5							

(a) Ammesso che all'industria casearia sia andato lo stesso quantitativo di latte riscontrato, per l'annata casearia 1936-37, dal censimento lavorazione del latte e prodotti derivati (25 maggio 1937-XV).

## 6. — BOZZOLI

(Once allevate e prodotto ottenuto)

CIRCO- SCRIZIONI	1936		1937		1938		CIRCO- SCRIZIONI	1936		1937		1938			
	SEME ALLE- VATO (once)	PRODU- ZIONE (kg.)	SEME ALLE- VATO (once)	PRODU- ZIONE (kg.)	SEME ALLE- VATO (once)	PRODU- ZIONE (kg.)		SEME ALLE- VATO (once)	PRODU- ZIONE (kg.)	SEME ALLE- VATO (once)	PRODU- ZIONE (kg.)	SEME ALLE- VATO (once)	PRODU- ZIONE (kg.)	SEME ALLE- VATO (once)	PRODU- ZIONE (kg.)
Alessandria . . . . .	10.442	665.405	10.229	737.249	4.119	258.310	Frosinone . . . . .	24	1.175	8	589	16	299		
Aosta . . . . .	56	3.653	74	4.738	46	2.827	Littoria . . . . .	3	162	13	817	16	308		
Asti . . . . .	4.739	337.207	5.130	368.967	3.682	219.668	Rieti . . . . .	19	1.107	11	884	46	895		
Cuneo . . . . .	28.051	1.750.476	27.206	1.736.538	20.194	1.136.115	Roma . . . . .	82	4.299	24	1.325	32	625		
Novara . . . . .	1.086	78.831	1.150	82.485	308	30.566	Viterbo . . . . .	9	507	12	683	20	394		
Torino . . . . .	2.415	169.002	2.119	163.465	1.499	114.747									
Vercelli . . . . .	14	956	14	952	11	445	Aquila degli Abr.	9	533	7	495	—	613		
							Campobasso . . . . .	—	—	—	—	—	22		
Genova . . . . .	41	3.767	25	1.715	27	3.314	Chieti . . . . .	492	25.617	—	22.875	—	4.264		
Imperia . . . . .	—	—	—	—	—	—	Pescara . . . . .	361	23.461	1	23.488	—	12		
La Spezia . . . . .	—	—	9	546	—	—	Teramo . . . . .	394	21.518	—	21.579	—	3.730		
Savona . . . . .	237	15.035	287	17.622	116	14.534									
Bergamo . . . . .	26.486	1.567.695	28.612	1.452.665	11.452	569.862	Avellino . . . . .	18	1.056	5	176	—	100		
Brescia . . . . .	36.807	2.574.361	44.446	2.801.833	30.530	1.562.747	Benevento . . . . .	42	2.618	28	1.529	17	1.335		
Como . . . . .	10.520	627.695	12.182	620.190	6.114	305.854	Napoli . . . . .	121	6.414	59	2.918	491	3.102		
Cremona . . . . .	32.643	2.286.312	37.586	1.951.531	24.042	1.087.808	Salerno . . . . .	16	895	4	141	—	297		
Mantova . . . . .	14.045	1.063.496	15.607	958.482	13.098	601.774	Bari . . . . .	1	34	—	1	—	37		
Milano . . . . .	20.816	1.225.583	21.107	1.094.410	9.146	404.539	Brindisi . . . . .	1	54	—	5	—	3		
Pavia . . . . .	1.239	90.629	1.461	91.950	617	45.923	Foggia . . . . .	1	92	—	2	—	5		
Sondrio . . . . .	121	6.903	125	8.320	48	2.572	Lecce . . . . .	1	32	4	137	—	156		
Varese . . . . .	2.971	200.729	2.897	172.861	1.788	86.742									
							Catanzaro . . . . .	2.286	115.538	2.440	116.497	2.713	134.370		
Bolzano . . . . .	2	167	3	178	5	296	Cosenza . . . . .	2.634	132.867	2.752	124.522	3.382	161.412		
Trento . . . . .	9.302	714.659	9.891	707.663	8.393	481.774	Reggio di Calabr.	3.258	213.720	3.265	168.056	3.520	204.464		
							Aggrigento . . . . .	—	—	—	—	—	—		
Belluno . . . . .	425	35.858	429	34.548	379	22.842	Catania . . . . .	—	—	2	72	—	—		
Friuli . . . . .	59.713	5.122.849	59.681	4.978.311	43.478	3.066.865	Messina . . . . .	1.438	84.035	1.558	90.683	1.819	84.869		
Padova . . . . .	9.106	701.201	10.907	759.577	9.948	569.984	Palermo . . . . .	—	—	—	23	—	—		
Rovigo . . . . .	677	53.636	722	52.823	396	37.784									
Treviso . . . . .	60.662	5.241.721	61.806	5.454.841	60.231	4.112.708	Cagliari . . . . .	—	—	—	—	—	3		
Venezia . . . . .	18.673	1.393.396	17.366	1.449.708	14.279	859.350									
Verona . . . . .	18.969	1.490.106	21.698	1.350.407	19.340	996.027	Piemonte . . . . .	46.803	3.005.530	45.922	3.094.394	29.859	1.762.678		
Vicenza . . . . .	21.947	1.708.895	24.415	1.890.253	23.669	1.404.281	Liguria . . . . .	278	18.802	321	19.890	143	17.848		
							Lombardia . . . . .	145648	9.643.403	164023	9.152.242	96.835	4.667.821		
Gorizia . . . . .	2.323	175.786	2.598	190.234	1.268	77.499	Venezia Trident.	9.304	714.826	9.894	707.841	8.398	482.070		
Istria . . . . .	35	1.414	28	1.721	32	1.509	Veneto . . . . .	190172	15.747.662	197024	15.970.468	171720	11.069.841		
Trieste . . . . .	306	25.020	335	25.434	—	505	Venezia G. e Z.	2.664	202.220	2.961	217.389	1.300	79.513		
							Emilia . . . . .	6.010	373.184	5.448	353.353	3.796	222.778		
Bologna . . . . .	587	48.011	806	60.454	588	35.733	Toscana . . . . .	7.858	483.951	6.686	399.523	2.709	126.967		
Ferrara . . . . .	310	23.756	328	25.083	215	16.013	Marche . . . . .	19.338	1.470.510	18.129	1.435.407	16.365	953.203		
Forlì . . . . .	4.158	236.377	3.341	207.441	2.354	129.762	Umbria . . . . .	437	25.729	369	25.173	93	5.592		
Modena . . . . .	85	5.628	118	7.832	64	4.105	Lazio . . . . .	137	7.250	68	4.298	130	2.521		
Parma . . . . .	114	7.188	104	6.353	10	4.593	Abruzzi e Molise	1.256	71.129	8	68.437	—	8.641		
Piacenza . . . . .	318	22.830	335	17.878	280	13.436	Campania . . . . .	197	10.983	96	4.764	508	4.834		
Ravenna . . . . .	290	19.256	225	15.001	202	10.869	Puglie . . . . .	4	212	4	145	—	201		
Reggio nell'Emilia	148	10.138	191	13.301	83	8.267	Calabrie . . . . .	8.178	462.125	8.457	409.075	9.615	500.246		
							Sicilia . . . . .	1.438	84.035	1.560	90.781	1.819	84.869		
Apuania . . . . .	4	186	—	—	34	66	Sardegna . . . . .	—	—	—	—	—	3		
Arezzo . . . . .	3.094	183.895	2.995	160.909	1.435	47.595									
Firenze . . . . .	1.186	63.333	927	54.642	460	19.165	ITALIA SETTENTR.	400879	29.705.627	425593	29.515.577	312051	18.302.549		
Grosseto . . . . .	2	134	—	—	—	55	ITALIA CENTRALE.	27.770	1.987.440	25.252	1.864.401	19.297	1.088.283		
Lucca . . . . .	886	57.989	758	48.929	284	18.078	ITALIA MERIDION.	9.635	544.449	8.565	482.421	10.123	513.922		
Pisa . . . . .	206	15.327	156	10.651	107	7.401	ITALIA INSULARE.	1.438	84.035	1.560	90.781	1.819	84.872		
Pistoia . . . . .	1.656	97.605	1.096	77.969	401	27.160									
Siena . . . . .	824	65.482	754	46.389	22	7.447									
Ancona . . . . .	13.099	976.922	13.141	956.702	12.644	689.910	REGNO . . . . .	<b>439722</b>	<b>32.321.551</b>	<b>460970</b>	<b>31.953.180</b>	<b>343290</b>	<b>19.989.628</b>		
Ascoli Piceno . . . . .	1.704	135.064	4	112.293	15	45.572									
Macerata . . . . .	1.592	111.552	1.856	127.517	1.256	71.181									
Pesaro e Urbino . . . . .	2.943	246.972	3.128	238.895	2.450	146.540									
Perugia . . . . .	410	24.121	358	24.259	89	5.330									
Terni . . . . .	27	1.608	11	914	4	262									

## X. — INDUSTRIE ALIMENTARI CONNESSE CON L'AGRICOLTURA

## A. — Censimento industriale 1937-1940

## 1. — INDUSTRIA DEL LATTE E DEI PRODOTTI DERIVATI

(Censimento al 25 maggio 1937-XV)

## a) Esercizi censiti secondo il tipo e la natura dell'attività

CIRCOSCRIZIONI	IN COM- PLESSO	ESERCIZI INDU- STRIALI	AZIENDE ZOOTEC- NICHE TRANSU- MANTI	LAVORA- ZIONI CASA- LINGHE	CIRCOSCRIZIONI	IN COM- PLESSO	ESERCIZI INDU- STRI ALI	AZIENDE ZOOTEC- NICHE TRANSU- MANTI	LAVORA- ZIONI CASA- LINGHE
Alessandria.	4.079	98	6	3.975	Frosinone.	8.843	33	187	8.623
Aosta . . . . .	20.280	1.323	323	18.634	Littoria.	1.458	18	230	1.210
Asti . . . . .	3.217	25	2	3.190	Rieti.	4.185	18	120	4.047
Cuneo.	30.582	363	158	30.061	Roma.	2.216	159	993	1.064
Novara.	8.462	537	30	7.895	Viterbo.	2.091	67	458	1.566
Torino.	23.741	582	204	22.955	Aquila degli Abruzzi.	15.544	41	247	15.256
Vercelli . . . . .	9.901	676	6	9.219	Campobasso.	24.852	33	91	24.728
Genova . . . . .	5.808	33	—	5.775	Chieti.	24.552	10	12	24.530
Imperia.	1.331	9	119	1.203	Pescara.	12.063	15	4	12.044
La Spezia.	5.521	4	9	5.508	Teramo.	17.348	2	50	17.296
Savona . . . . .	4.568	10	9	4.549	Avellino.	13.901	36	214	13.651
Bergamo.	8.116	818	19	7.279	Benevento.	11.808	8	277	11.523
Brescia.	8.835	693	89	8.053	Napoli.	4.261	146	111	4.004
Como . . . . .	7.928	382	168	7.378	Salerno.	12.074	71	210	11.793
Cremona.	405	329	2	74	Bari.	13.008	77	30	12.901
Mantova.	1.445	790	6	649	Brindisi.	2.078	2	10	2.066
Milano.	2.605	1.122	1	1.482	Foggia.	6.167	158	529	5.480
Pavia.	2.829	776	7	2.046	Ionio	1.924	1	11	1.912
Sondrio.	9.419	337	—	9.082	Lecce.	7.730	2	5	7.723
Varese.	10.638	115	4	10.519	Matera.	1.916	54	122	1.740
Bolzano . . . . .	14.750	50	99	14.601	Potenza.	11.675	25	250	11.400
Trento.	6.485	982	8	5.495	Catanzaro.	4.758	65	594	4.099
Belluno . . . . .	4.046	544	5	3.497	Cosenza.	7.041	39	460	6.542
Friuli . . . . .	6.391	889	6	5.496	Reggio di Calabria.	5.181	1	105	5.075
Padova.	4.246	137	17	4.092	Aggrigento.	3.891	3	558	3.330
Rovigo.	1.003	28	14	961	Caltanissetta.	1.163	5	276	882
Treviso.	11.579	232	4	11.343	Catania.	1.087	13	602	472
Venezia.	3.402	54	1	3.347	Enna.	1.732	5	318	1.409
Verona.	2.642	611	65	1.966	Messina.	8.185	38	1.182	6.965
Vicenza.	3.799	837	29	2.933	Palermo.	6.135	80	1.954	4.101
Carnaro . . . . .	908	2	39	867	Ragusa.	2.668	43	234	2.391
Gorizia.	6.889	239	1	6.649	Siracusa.	2.200	10	522	1.668
Istria . . . . .	4.775	4	81	4.690	Trapani.	1.984	40	570	1.374
Trieste.	773	8	3	762	Cagliari.	10.500	239	277	9.984
Zara.	17	1	—	16	Nuoro.	8.334	184	2.960	5.190
Bologna.	8.810	140	149	8.521	Sassari.	7.518	295	234	6.989
Ferrara.	649	58	96	495	Piemonte.	100.262	3.604	729	95.929
Forlì.	8.753	10	23	8.720	Liguria.	17.228	56	137	17.035
Modena.	9.502	820	152	8.530	Lombardia.	52.220	5.362	296	46.562
Parma.	9.884	622	17	9.245	Venezia Tridentina.	21.235	1.032	107	20.096
Piacenza.	6.802	161	3	6.638	Veneto.	37.108	3.332	141	33.635
Ravenna.	2.862	7	78	2.777	Venezia Giulia e Zara.	13.362	254	124	12.984
Reggio nell'Emilia.	7.389	964	1	6.424	Emilia.	54.651	2.782	519	51.350
Apuania . . . . .	6.525	1	126	6.398	Toscana.	44.132	198	1.225	42.709
Arezzo.	8.123	2	50	8.071	Marche.	40.136	8	13	40.115
Firenze.	6.601	32	86	6.483	Umbria.	18.334	14	5	18.315
Grosseto.	4.885	87	178	4.620	Lazio.	18.793	295	1.988	16.510
Livorno.	210	11	53	146	Abruzzi e Molise.	94.359	101	404	93.854
Lucca.	8.559	33	346	8.180	Campania.	42.044	261	812	40.971
Pisa.	1.256	12	268	976	Puglie.	30.907	240	585	30.082
Pistoia.	3.022	7	107	2.908	Lucania.	13.591	79	372	13.140
Siena.	4.951	13	11	4.927	Calabria.	16.980	105	1.159	15.716
Ancona . . . . .	6.298	4	2	6.292	Sicilia.	29.045	237	6.216	22.592
Ascoli Piceno.	12.226	1	—	12.225	Sardegna.	26.352	718	3.471	22.163
Macerata.	9.630	1	1	9.628	ITALIA SETTENTRIONALE . . . . .	296.066	16.422	2.053	277.591
Pesaro e Urbino.	11.982	2	10	11.970	ITALIA CENTRALE . . . . .	121.395	515	3.231	117.649
Perugia . . . . .	14.660	9	3	14.648	ITALIA MERIDIONALE . . . . .	197.881	786	3.332	193.763
Terni . . . . .	3.674	5	2	3.667	ITALIA INSULARE . . . . .	55.397	955	9.687	44.755
					REGNO . . . . .	<b>670.739</b>	<b>18.678</b>	<b>18.303</b>	<b>633.758</b>

## b) Latte impiegato e principali prodotti ottenuti nell'anno di censimento

CIRCOSCRIZIONI	LATTE IMPIEGATO (ettolitri)					PRODOTTI OTTENUTI				
	IN ESERCIZI INDUSTRIALI			IN AZIENDE ZOOTECNICHE TRANSUMANTI	IN LAVORAZIONI CASA- LINGHE	LATTE (esclusivamente in esercizi industriali) (ettolitri)		BURRO IN COMPLESSO (a) (quintali)	FORMAGGIO IN COMPLESSO (a) (quintali)	RICOTTA IN COMPLESSO (quintali)
	IN TOTALE	di cui				pasto- rizzato o stassa- nizzato	crudo o certificato			
		di vacca	di pecora							
Alessandria	103.775	90.423	—	394	12.958	34.919	—	2.189	1.914	350
Aosta	463.202	275.513	813	12.908	173.084	—	—	12.130	32.263	689
Asti	44.378	33.267	—	75	11.036	15.554	—	827	1.082	220
Cuneo	770.412	500.507	512	12.006	257.387	33.175	8.430	16.688	46.136	945
Novara	683.774	613.105	—	1.373	68.195	—	5.142	9.494	60.857	133
Torino	467.946	216.782	1.636	16.707	232.550	1.255	1.633	14.552	18.699	401
Vercelli	310.299	215.745	3	315	94.005	—	—	9.439	13.750	40
Genova	392.581	374.817	—	—	17.764	356.535	—	731	2.217	175
Imperia	6.210	2.266	—	959	2.985	1.400	—	21	537	61
La Spezia	32.161	16.036	—	260	15.865	15.257	—	99	1.952	79
Savona	17.882	9.024	—	113	8.745	6.469	—	216	834	46
Bergamo	447.002	351.862	—	564	94.570	—	2.798	6.760	35.172	131
Brescia	1.147.408	979.495	—	7.472	159.702	55.685	—	19.370	76.166	197
Como	262.756	154.886	59	9.555	96.594	—	27	7.309	16.668	285
Cremona	2.140.063	2.130.599	18	113	9.333	51.001	—	31.130	185.091	18
Mantova	1.631.255	1.629.327	—	314	1.614	—	36	29.015	113.389	24
Milano	3.593.868	3.581.978	—	30	11.860	791.342	24.085	55.971	211.345	14
Pavia	1.933.710	1.922.589	—	377	10.744	48.000	—	22.060	168.867	40
Sondrio	227.275	127.939	—	—	98.195	—	—	5.803	16.288	518
Varese	153.622	106.406	—	514	46.702	21.692	4.640	4.927	2.835	695
Bolzano	399.117	160.498	—	1.901	236.718	700	9.031	13.030	5.218	644
Trento	433.259	377.866	66	95	47.968	—	—	10.835	26.791	568
Belluno	399.835	355.618	365	118	42.517	—	—	10.285	29.318	1.778
Friuli	1.189.776	1.130.163	2.747	351	52.623	15.392	1.097	14.997	107.090	1.190
Padova	139.510	126.467	—	110	12.933	8.750	—	2.749	9.043	33
Rovigo	36.142	31.270	21	423	4.428	—	—	663	2.362	29
Treviso	419.255	361.897	30	46	57.282	30.950	3.025	7.023	27.311	427
Venezia	204.315	192.787	—	108	11.420	144.632	—	423	4.241	45
Verona	252.501	238.128	846	393	13.094	—	382	6.367	16.470	365
Vicenza	640.371	617.099	22	218	22.842	42.410	—	11.370	42.679	411
Carnaro	20.768	18.838	—	726	1.204	17.965	—	131	304	35
Gorizia	235.648	195.538	1.459	25	37.504	34.647	—	7.289	3.091	60
Istria	30.779	17.010	—	768	13.001	14.916	—	106	2.384	380
Trieste	15.900	13.323	—	126	2.451	11.321	—	92	295	22
Zara	49	30	—	—	19	—	—	—	8	—
Bologna	239.859	184.075	—	2.970	52.814	2.100	—	3.754	18.716	1.369
Ferrara	76.172	70.748	—	3.120	2.304	—	—	1.348	5.612	200
Forlì	35.874	9.045	—	787	26.042	—	—	189	5.653	529
Modena	1.299.676	1.257.336	—	2.906	39.434	—	—	26.149	94.901	967
Parma	1.259.689	1.216.112	—	152	43.425	40.650	—	20.466	88.547	916
Piacenza	955.006	927.976	24	358	26.648	135.395	—	12.501	59.463	338
Ravenna	12.497	1.792	—	3.682	7.023	—	—	47	1.468	212
Reggio nell'Emilia	1.456.022	1.427.723	—	—	28.299	—	—	38.171	107.261	941
Apuania	21.257	1.200	—	2.145	17.912	—	—	68	2.463	339
Arezzo	19.866	347	—	617	18.902	—	—	19	4.400	772
Firenze	64.822	27.068	65	1.339	36.350	8.509	510	1.398	4.567	1.285
Grosseto	67.577	4.082	489	14.243	48.763	—	1.109	71	12.422	3.918
Livorno	7.621	311	3.052	1.180	3.078	—	—	61	1.080	229
Lucca	101.199	29.403	1.143	6.340	64.313	13.121	—	1.412	8.515	1.189
Pisa	15.079	3.056	2.228	2.857	6.938	—	—	137	2.203	541
Pistoia	15.371	1.724	1	3.198	10.448	—	—	231	1.818	470
Siena	26.218	1.104	—	138	24.976	—	—	52	4.931	780
Ancona	15.917	2.103	—	46	13.768	—	—	67	3.102	612
Ascoli Piceno	23.956	210	—	—	23.746	207	—	4	5.468	458
Macerata	23.425	6	—	28	23.391	—	—	1	5.197	1.443
Pesaro e Urbino	36.182	1.500	48	323	34.311	—	780	21	7.316	335
Perugia	39.396	2.512	—	47	36.837	—	—	73	6.861	1.177
Terni	18.431	1.308	18	340	16.765	—	—	28	3.390	665
Frosinone	67.193	35.755	40	2.967	28.431	1.000	—	493	8.544	1.368
Littoria	27.563	5.247	—	14.925	5.765	2.214	—	34	4.445	895
Rieti	21.950	168	34	3.050	18.666	—	—	9	4.061	957
Roma	720.509	548.644	3.767	149.076	18.722	485.000	23.108	318	33.833	10.501
Viterbo	101.147	9.253	2.356	54.837	34.701	1.260	—	122	18.712	5.467

(a) Al netto dei reimpieghi.

Segue: b) Latte impiegato e principali prodotti ottenuti nell'anno di censimento

CIRCOSCRIZIONI	LATTE IMPIEGATO (ettoltri)					PRODOTTI OTTENUTI				
	IN ESERCIZI INDUSTRIALI			IN AZIENDE ZOOTECNICHE TRANSUMANTI	IN LAVORA- ZIONI CASA- LINGHE	LATTE (esclusivamente in esercizi industriali) (ettoltri)		BURRO IN COMPLESSO (a) (quintali)	FORMAGGIO IN COMPLESSO (a) (quintali)	RICOTTA IN COMPLESSO (quintali)
	IN TOTALE	di cui				pasto- rizzato o stassa- nizzato	crudo o certificato			
		di vacca	di pecora							
Aquila degli Abruzzi. . . . .	52.240	14.894	255	5.652	30.148	3.194	—	117	8.233	1.666
Campobasso. . . . .	70.889	18.597	45	2.080	49.962	—	—	190	9.488	1.376
Chieti. . . . .	29.709	5.102	—	299	24.308	—	—	49	4.565	628
Pescara. . . . .	21.254	10.588	620	53	9.895	8.571	—	4	2.493	328
Teramo. . . . .	29.114	1.050	—	1.729	26.335	—	917	..	6.421	899
Avellino. . . . .	45.034	10.295	1.168	3.633	29.875	—	—	197	6.255	1.507
Benevento. . . . .	25.913	1.497	11	4.106	20.119	—	—	19	4.273	883
Napoli. . . . .	262.065	220.305	814	15.484	21.132	136.277	1.095	999	15.220	1.964
Salerno. . . . .	164.472	52.427	795	2.212	40.077	13.530	—	1.480	24.389	4.219
Bari. . . . .	97.373	36.863	4.901	3.129	52.332	—	1.767	399	14.629	4.157
Brindisi. . . . .	31.948	—	75	367	31.506	—	—	8	5.896	2.084
Foggia. . . . .	104.931	6.207	3.470	28.896	64.303	—	871	62	16.890	4.727
Ionio. . . . .	30.217	2.070	150	423	27.574	2.000	—	123	5.424	1.245
Lecce. . . . .	43.597	11.889	50	72	31.546	9.113	—	35	5.588	1.954
Matera. . . . .	23.827	571	2.261	4.281	16.007	—	—	82	4.104	1.005
Potenza. . . . .	57.779	878	140	7.153	49.568	—	—	105	9.255	2.336
Catanzaro. . . . .	62.823	52	132	28.614	34.011	—	—	35	9.391	4.144
Cosenza. . . . .	63.919	445	11	19.271	44.190	—	—	36	9.248	3.721
Reggio di Calabria. . . . .	42.840	605	—	2.804	39.431	—	—	14	6.272	2.751
Agrigento. . . . .	42.580	—	—	26.269	16.311	—	—	9	6.969	2.651
Caltanissetta. . . . .	22.283	25	45	17.294	4.919	—	—	1	3.594	1.233
Catania. . . . .	36.846	—	270	28.535	7.987	—	—	15	6.463	3.209
Enna. . . . .	29.746	—	—	16.553	13.193	—	—	10	4.960	2.265
Messina. . . . .	72.219	1.422	118	35.510	35.074	—	—	46	8.788	4.023
Palermo. . . . .	152.967	17.286	4.495	98.299	31.712	9.782	—	74	18.564	6.093
Ragusa. . . . .	99.201	146	—	11.224	87.831	—	—	15	10.571	4.163
Siracusa. . . . .	74.656	270	—	31.017	43.369	—	—	1	11.392	5.156
Trapani. . . . .	37.124	100	—	19.829	17.195	—	—	—	6.244	2.238
Cagliari. . . . .	304.918	44.752	169.714	6.856	77.790	—	—	971	48.187	12.010
Nuoro. . . . .	283.056	3.301	155.982	54.103	68.408	—	—	153	49.421	12.460
Sassari. . . . .	430.077	2.448	315.642	5.913	105.005	—	—	487	78.117	18.321
Piemonte. . . . .	2.843.786	1.945.342	2.964	43.778	849.215	84.903	15.205	65.319	174.701	2.778
Liguria. . . . .	448.834	402.143	—	1.332	45.359	379.661	—	1.067	5.540	361
Lombardia. . . . .	11.536.959	10.985.081	77	18.939	529.314	967.720	31.586	182.345	825.821	1.922
Venezia Tridentina. . . . .	832.376	538.364	66	1.996	284.686	700	9.031	23.865	32.009	1.212
Veneto. . . . .	3.281.705	3.053.429	4.031	1.767	217.139	242.134	4.504	53.877	238.514	4.276
Venezia Giulia e Zara. . . . .	303.144	244.739	1.459	1.645	54.179	78.849	—	7.618	6.082	497
Emilia. . . . .	5.334.795	5.094.807	24	13.975	225.989	178.145	—	102.625	381.621	5.472
Toscana. . . . .	339.010	68.295	6.978	32.057	231.680	21.630	1.619	3.449	42.399	9.523
Marche. . . . .	99.480	3.819	48	397	95.216	207	780	93	21.083	2.848
Umbria. . . . .	57.827	3.820	18	387	53.602	—	—	101	10.251	1.842
Lazio. . . . .	938.362	599.067	6.197	224.855	106.285	489.474	23.108	976	69.955	19.188
Abruzzi e Molise. . . . .	203.206	50.231	920	9.813	140.648	11.765	917	360	31.200	4.897
Campania. . . . .	497.484	284.524	2.788	25.435	111.203	149.807	1.095	2.695	50.137	8.573
Puglie. . . . .	308.066	57.029	8.646	32.887	207.261	11.113	2.638	627	48.427	14.167
Lucania. . . . .	81.606	1.449	2.401	11.434	65.575	—	—	187	13.359	3.341
Calabria. . . . .	169.582	1.102	143	50.689	117.632	—	—	85	24.911	10.616
Sicilia. . . . .	567.622	19.249	4.928	284.530	257.591	9.782	—	171	77.545	31.031
Sardegna. . . . .	1.018.051	50.501	641.338	66.872	251.203	—	—	1.611	175.725	42.791
ITALIA SETTENTRIONALE. . . . .	24.581.599	22.263.905	8.621	83.432	2.205.881	1.932.112	60.326	436.716	1.664.288	16.518
ITALIA CENTRALE. . . . .	1.434.679	675.001	13.241	257.696	486.783	511.311	25.507	4.619	143.328	33.401
ITALIA MERIDIONALE. . . . .	1.259.944	394.335	14.898	130.258	642.319	172.685	4.650	3.954	168.034	41.594
ITALIA INSULARE. . . . .	1.585.673	69.750	646.266	351.402	508.794	9.782	—	1.782	253.270	73.822
REGNO. . . . .	28.861.895	23.402.891	683.028	822.788	3.843.777	2.825.880	90.483	447.071	2.228.920	165.335

(a) Vedasi nota (a) a pagina precedente.

## c) Produzione di formaggi ottenuta nell'anno di censimento (a)

(Quintali)

CIRCOSCRIZIONI	COTTI			SEMICOTTI			CRUDI			IN COMPLESSO
	TOTALE	di cui		TOTALE	di cui		TOTALE	di cui		
		grana	pecorino, pecorino romano e similari		asiago e similari	montasio e similari		gorgon- zola	cacio- cavallo, provolone e similari	
Piemonte . . . . .	25.803	422	1.769	20.206	63	—	128.692	56.174	3.222	174.701
Liguria . . . . .	1.110	—	1.103	2.892	—	—	1.538	—	—	5.540
Lombardia . . . . .	363.878	245.147	1.323	50.541	16.687	3.978	411.402	127.347	103.980	825.821
Venezia Tridentina . . . . .	3.954	1.463	12	26.398	17.406	1.277	1.657	1	4	32.009
Veneto . . . . .	11.571	9.128	2.221	223.017	96.801	124.290	3.926	1	26	238.514
Venezia Giulia e Zara . . . . .	2.869	—	2.805	3.177	162	3.003	36	—	2	6.082
Emilia . . . . .	337.530	328.226	8.463	10.449	3	—	33.642	—	23.711	381.621
Toscana . . . . .	34.049	244	33.805	6.692	40	—	1.658	—	142	42.399
Marche . . . . .	20.143	—	20.033	160	—	—	780	—	3	21.083
Umbria . . . . .	9.947	91	9.855	58	—	—	246	—	—	10.251
Lazio . . . . .	61.468	—	61.443	1.831	—	—	6.296	—	745	69.595
Abruzzi e Molise . . . . .	14.366	—	20.035	3.715	—	—	13.119	—	867	31.200
Campania . . . . .	8.480	1	8.525	5.131	—	—	36.526	—	3.747	50.137
Puglie . . . . .	3.822	3	36.566	353	—	—	44.252	—	2.263	48.427
Lucania . . . . .	7.307	—	9.178	2.321	—	—	3.731	—	448	13.359
Calabria . . . . .	717	—	21.053	21.183	—	—	3.011	—	1.800	24.911
Sicilia . . . . .	28.443	—	56.106	29.411	—	—	19.691	—	18.180	77.545
Sardegna . . . . .	112.313	63	170.389	1.423	—	—	61.989	—	1.375	175.725
ITALIA SETTENTRIONALE . . . . .	746.715	584.386	17.696	336.680	131.122	132.548	580.893	183.523	130.945	1.664.288
ITALIA CENTRALE . . . . .	125.607	335	125.136	8.741	40	—	8.980	—	890	143.328
ITALIA MERIDIONALE . . . . .	34.692	4	95.357	32.703	—	—	100.639	—	9.125	168.034
ITALIA INSULARE . . . . .	140.756	63	226.495	30.834	—	—	81.680	—	19.555	253.270
REGNO . . .	<b>1.047.770</b>	<b>584.788</b>	<b>464.684</b>	<b>408.958</b>	<b>131.162</b>	<b>132.548</b>	<b>772.192</b>	<b>183.523</b>	<b>180.515</b>	<b>2.228.920</b>

(a) Al netto dei reimpieghi.

## 2. — INDUSTRIA MOLITORIA

(Censimento al 15 ottobre 1937-XV)

## a) Molini censiti secondo il tipo e la categoria

CIRCOSCRIZIONI	IN COMPLESSO	TIPO			CATEGORIA			
		a laminatoi	misti	a palmenti	INDUSTRIALI		ARTIGIANI	
					I	II	III	di cui di alta montagna
ITALIA SETTENTRIONALE . . . . .	11.332	574	1.587	9.171	234	760	10.338	700
ITALIA CENTRALE . . . . .	4.542	103	75	4.364	78	192	4.272	64
ITALIA MERIDIONALE . . . . .	4.843	213	271	4.359	117	346	4.380	180
ITALIA INSULARE . . . . .	2.167	319	79	1.769	29	208	1.930	37
REGNO . . .	<b>22.884</b>	<b>1.209</b>	<b>2.012</b>	<b>19.683</b>	<b>458</b>	<b>1.506</b>	<b>20.920</b>	<b>981</b>

b) Materie prime impiegate - Prodotti e sottoprodotti ottenuti nell'anno di censimento  
(Migliaia di quintali)

MATERIE PRIME PRODOTTI E SOTTOPRODOTTI	ITALIA SETTENTRIONALE	ITALIA CENTRALE	ITALIA MERIDIONALE	ITALIA INSULARE	REGNO
<b>a) MATERIE PRIME:</b>					
Frumento duro. . . . .	1.330	434	3.984	4.994	10.742
Frumento tenero. . . . .	25.244	10.824	8.187	1.866	46.121
Granoturco . . . . .	9.708	959	1.290	22	11.979
Riso. . . . .	135	..	..	1	136
Altri cereali. . . . .	485	123	257	53	918
Leguminose. . . . .	153	87	78	5	323
Altre. . . . .	131	84	23	5	243
<b>TOTALE. . . . .</b>	<b>37.188</b>	<b>12.511</b>	<b>13.819</b>	<b>6.946</b>	<b>70.462</b>
<b>b) PRODOTTI E SOTTOPRODOTTI:</b>					
Semole e farinette di frumento duro. . . . .	894	322	2.386	2.639	6.241
Sfarinati a resa integrale di frumento duro. . . . .	5	25	839	1.738	2.607
Farine e farinette di frumento tenero	17.766	6.509	4.191	1.343	29.809
Sfarinati a resa integrale di frumento tenero. . . . .	2.011	2.110	2.370	223	6.714
Farine di granturco . . . . .	8.775	934	1.281	22	11.012
Farine di riso. . . . .	135	..	..	..	135
Farine di altri cereali. . . . .	419	120	245	52	836
Farine di leguminose . . . . .	141	90	79	5	315
Altre farine. . . . .	124	77	21	5	227
Sottoprodotti . . . . .	6.789	1.901	2.069	841	11.600
<b>TOTALE. . . . .</b>	<b>37.059</b>	<b>12.088</b>	<b>13.481</b>	<b>6.888</b>	<b>69.498</b>

3. — INDUSTRIA DELLO ZUCCHERO  
(Censimento al 25 agosto 1937-XV)

Esercizi - Materie prime impiegate - Prodotti e sottoprodotti ottenuti nell'anno di censimento  
(1° agosto 1936-31 luglio 1937)

ESERCIZI MATERIE PRIME IMPIEGATE PRODOTTI E SOTTOPRODOTTI	ZUCCHERIFICI DA GREGGIO	ZUCCHERIFICI DA CRISTALLINO	ZUCCHERIFICI- RAFFINERIE	RAFFINERIE	IN COMPLESSO
<b>a) ESERCIZI:</b>					
Censiti. . . . . n.	14	10	28	2	54
Attivi. . . . . "	14	10	27	2	53
<b>b) PRINCIPALI MATERIE PRIME:</b>					
Barbabietole (peso a fresco). . . q.li	5.172.127	4.568.238	13.048.954	—	22.789.319
Zucchero greggio (da raffinare). . . "	—	—	497.457	993.432	1.490.889
Calcarea. . . . . "	191.818	191.438	579.797	—	963.053
<b>c) PRINCIPALI PRODOTTI E SOTTOPRODOTTI</b>					
Zucchero greggio da raffinare. . . q.li	771.862	358.663	136.585	—	1.267.110
Zucchero cristallino atto al cons. . . "	—	274.559	—	—	274.559
Zucchero raffinato. . . . . "	—	—	2.044.399	891.869	2.936.268
Melasso. . . . . "	168.942	170.713	610.168	98.532	1.048.355
Polpe da foraggio secche. . . . . "	23.143	84.221	152.975	—	260.339
Polpe da foraggio insilate. . . . . "	316.316	265.173	1.212.318	—	1.793.807
Mangimi (escluse le polpe). . . . . "	14.305	—	7.637	—	21.942

4. — INDUSTRIE DEL MALTO, DELLA BIRRA E DEGLI ESTRATTI DI MALTO  
(Censimento al 1° agosto 1937-XV)

Esercizi - Materie prime impiegate - Prodotti e sottoprodotti ottenuti nell'anno di censimento  
(malto: ottobre 1936-giugno 1937; birra ed estratti di malto: 1936)

MALTO Esercizi: censiti n. 10; attivi n. 9		BIRRA Esercizi: censiti n. 43; attivi n. 42		ESTRATTI DI MALTO Esercizi: censiti n. 10; attivi n. 9	
MATERIE PRIME IMPIEGATE PRODOTTI E SOTTOPRODOTTI	QUANTITÀ	MATERIE IMPIEGATE PRODOTTI E SOTTOPRODOTTI	QUANTITÀ	MATERIE IMPIEGATE PRODOTTI E SOTTOPRODOTTI	QUANTITÀ
<b>a) MATERIE PRIME:</b>					
Orzo. . . . . q	103.850	Malto { comune . . . . . q	85.742	Malto . . . . . q	32.579
Frumento . . . . . "	1.735	{ caramello e tostato. . . "	1.856	Riso . . . . . "	347
Granoturco. . . . . "	398	Riso . . . . . "	16.022		
		Luppolo . . . . . "	1.280		
		Lievito . . . . . "	63		
<b>b) PRODOTTI E SOTTOPRODOTTI:</b>					
Malto { comune. . . . . q	79.327	Birra. { per consumo interno. hl	379.448	Estratti { per pani- { liquidi . . . hl	18.082
{ caramello e tostato. . . "	1.107	{ per esportazione . . . "	132.667	di { solidi . . . . . "	4.031
Radichette di malto . . . . . "	3.097	Trebbe di malto, fresche e dissec. q	79.693	di { per uso. { alimentare. . . "	199
Scarti d'orzo. . . . . "	1.472	Lievito, fresco e dissecato . . . . . "	698	di { industriale. . . "	1.490
				Trebbe di malto, fresche e dissec. "	18.134



## B. — Altre industrie che si valgono di prodotti agricoli

## I. — INDUSTRIA DELLE CONSERVE DI POMODORO (a)

Produzione approssimativa ed esportazione della conserva di pomodoro e dei pomodori pelati  
(Quintali)

ANNI	PRODUZIONE		ESPORTAZIONE	
	CONSERVA DI POMODORO	POMODORI PELATI	CONSERVA DI POMODORO	POMODORI PELATI
1936 . . . . .	847.000	524.900	203.919	290.958
1937 . . . . .	870.500	677.000	329.881	540.448
1938 . . . . .	630.000	750.000	298.549	530.948

(a) Notizie desunte da « Le conserve alimentari » organo della Federazione nazionale fascista per le conserve alimentari e dell'Istituto nazionale per le conserve alimentari.

## 2. — INDUSTRIE SOGGETTE AD IMPOSTA DI FABBRICAZIONE (a)

PRODOTTI	UNITÀ DI MISURA	ANNO SOLARE			ESERCIZIO FINANZIARIO		
		1936	1937	1938	1935-36	1936-37	1937-38
<b>SPIRITO</b>							
a) <b>ALCOLE ETILICO :</b>							
Prodotto con cereali . . . . .	Ettanidri	68.153	7.436	189	129.722	34.057	189
Prodotto con zucchero . . . . .	Id.	142.145	4.198	—	122.498	20.059	3.151
Prodotto con barbabietole . . . . .	Id.	357.032	551.793	241.460	119.939	357.032	558.544
Prodotto con residui (melassi) . . . . .	Id.	167.406	184.177	122.557	173.730	144.066	146.206
della fabbr. e raff. acque alcoliche residuali dello zucchero (dalla fabbr. liev. di melasso)	Id.	87.598	68.926	59.632	79.259	75.036	64.126
Prodotto da altre materie della 1ª categoria . . . . .	Id.	765	2.168	17.884	—	897	7.094
Prodotto con vino . . . . .	Id.	219.974	57.833	37.834	108.462	168.555	36.753
Prodotto con vinacce . . . . .	Id.	44.482	50.695	52.175	47.735	45.811	52.663
Prodotto con altre materie della 2ª categoria . . . . .	Id.	7.940	33.943	96.674	5.264	14.202	69.382
Passato al consumo pagando l'imposta . . . . .	Id.	79.413	99.713	107.016	81.401	87.886	105.057
Passato all'industria dell'aceto (con pagamento parziale dell'imposta) . . . . .	Id.	1.480	1.425	3.466	2.606	1.252	2.278
Adulterato (esente da imposta) . . . . .	Id.	972.409	880.216	494.988	647.555	733.521	853.672
Estratto dai magazzini destinato all'esportazione	Id.	8.625	8.529	5.618	7.940	10.190	6.366
Esportato in natura o nei vini, liquori e cognac.	Id.	9.201	10.318	6.618	6.836	10.859	7.573
Rimasto nei magazzini alla fine del periodo . . . . .	Id.	135.368	105.307	119.583	96.120	121.574	86.829
b) <b>ALCOLE METILICO :</b>							
Prodotto . . . . .	Id.	67.829	54.968	60.117	65.247	57.904	56.306
Passato al consumo per usi industriali . . . . .	Id.	73.040	60.977	61.668	64.905	62.695	60.451
<b>BIRRA (b)</b>							
Quantità prodotta . . . . .	Ettolitri	456.829	651.693	671.554	497.452	576.900	612.669
<b>CICORIA E SURROGATI DEL CAFFÈ</b>							
Quantità prodotta . . . . .	Quintali	82.879	82.075	86.354	75.253	78.239	84.660
Quantità passata al consumo . . . . .	Id.	72.105	81.981	85.477	75.404	78.507	83.940
<b>GLUCOSIO, MALTOSIO E ANALOGHE MATERIE ZUCCHERINE :</b>							
Quantità prodotta . . . . .	Quintali	91.036	113.455	110.537	95.051	106.896	106.991
Quantità passata al consumo con pagamento dell'imposta . . . . .	Id.	78.944	100.487	100.140	79.705	94.214	95.936
<b>ZUCCHERO</b>							
Bietole lavorate . . . . .	Quintali	23.373.619	28.625.337	29.058.885	21.954.035	23.373.619	28.625.337
Quantità di zucchero ottenuto . . . . .	Id.	3.096.279	3.205.500	3.619.804	2.963.041	3.096.279	3.205.500
Quantità estratte per il { zucchero di 1ª classe consumo	Id.	2.928.835	3.275.939	3.232.317	2.947.734	3.074.061	3.278.323
{ zucchero di 2ª classe	Id.	20.483	22.270	22.736	19.575	20.810	23.607
<b>OLIO DI SEMI</b>							
Quantità prodotte . . . . .	Quintali	742.757	1.659.306	764.186	674.579	1.241.834	1.312.275
Quantità passate al consumo . . . . .	Id.	661.947	1.414.517	653.668	612.873	1.083.469	1.114.129
di cui esente da imposta (per usi industriali) . . . . .	Id.	173.456	221.285	144.482	169.339	226.915	182.110

(a) Dati desunti dalla *Statistica delle imposte di fabbricazione* (Pubblicazione del Ministero delle Finanze). — (b) Poichè per la birra l'imposta viene pagata all'atto della produzione non è possibile conoscere le quantità che vengono estratte dai magazzini per consumo.

## XI. — AMMASSI COLLETTIVI OBBLIGATORI - PRODOTTI A COMMERCIO DISCIPLINATO - ENOPOLI

### A. — Ammassi collettivi obbligatori

#### 1. — FRUMENTO (a)

(Migliaia di quintali)

CIRCOSCRIZIONI	C A M P A G N A ( 1 L U G L I O - 3 0 G I U G N O )											
	1 9 3 6 - 3 7			1 9 3 7 - 3 8			1 9 3 8 - 3 9					
	CONF- RIMENTI	VENDITE	RIMA- NENZE A FINE CAM- PAGNA	CONF- RIMENTI	VENDITE	RIMA- NENZE A FINE CAM- PAGNA	CONFERIMENTI		VENDITE		RIMANENZE A FINE CAMPAGNA	
							in totale	di cui grano tenero	in totale	di cui grano tenero	in totale	di cui grano tenero
Alessandria.	527,2	526,5	0,7	1.103,5	1.101,0	2,5	937,6	937,6	912,1	912,1	25,5	25,5
Aosta	62,9	62,8	0,1	98,1	97,9	0,2	50,9	50,9	48,4	48,4	2,5	2,5
Asti.	78,2	78,2	—	236,1	233,4	2,7	225,1	225,1	221,1	221,1	4,0	4,0
Cunco.	483,1	482,9	0,2	701,1	678,2	22,9	837,1	837,1	801,9	801,9	35,2	35,2
Novara.	259,3	259,3	—	386,8	383,2	3,6	235,2	235,2	235,2	235,2	—	—
Torino.	369,5	367,8	1,7	527,7	521,4	6,3	451,5	451,5	442,5	442,5	9,0	9,0
Vercelli.	460,7	458,0	2,7	704,2	702,8	1,4	413,7	413,7	411,9	411,9	1,8	1,8
Genova.	0,1	0,1	—	0,1	0,1	—	—	—	—	—	—	—
Imperia.	—	—	—	—	—	—	—	—	—	—	—	—
La Spezia.	0,8	0,8	—	2,4	2,4	—	3,3	3,3	3,1	3,1	0,2	0,2
Savona.	2,7	2,7	—	5,1	5,1	—	10,8	10,8	10,8	10,8	—	—
Bergamo.	418,8	418,8	—	451,7	451,6	0,1	350,7	350,7	339,4	339,4	11,3	11,3
Brescia	906,6	905,3	1,3	1.238,8	1.238,3	0,5	1.080,4	1.080,4	1.022,6	1.022,6	57,8	57,8
Como.	203,2	203,2	—	211,7	211,7	—	190,8	190,8	186,6	186,6	4,2	4,2
Cremona.	616,7	616,7	—	1.031,6	1.030,2	1,4	751,3	751,3	729,9	729,9	21,4	21,4
Mantova.	852,4	852,2	0,2	1.257,3	1.257,3	—	1.089,6	1.089,6	1.073,3	1.073,3	16,3	16,3
Milano.	1.097,6	1.097,6	—	1.388,9	1.388,0	0,9	1.098,3	1.098,3	1.094,0	1.094,0	4,3	4,3
Pavia.	672,2	672,2	—	1.264,2	1.253,0	11,2	968,9	968,9	945,0	945,0	23,9	23,9
Varese.	105,4	105,4	—	104,4	104,4	—	74,2	74,2	73,5	73,5	0,7	0,7
Bolzano.	1,1	1,1	—	0,9	0,9	—	0,5	0,5	0,4	0,4	0,1	0,1
Trento.	5,8	5,8	—	8,5	8,5	—	4,7	4,7	4,4	4,4	0,3	0,3
Belluno.	6,1	6,1	—	4,4	4,4	—	4,8	4,8	4,4	4,4	0,4	0,4
Friuli	465,5	465,5	—	611,8	611,8	—	563,4	563,4	555,7	555,7	7,7	7,7
Padova.	669,5	669,5	—	1.024,8	1.024,8	—	1.125,6	1.125,6	1.077,7	1.077,7	47,9	47,9
Rovigo.	411,3	411,3	—	770,1	770,0	0,1	869,8	869,8	854,5	854,5	15,3	15,3
Treviso.	317,0	317,0	—	512,1	511,1	1,0	419,9	419,9	419,5	419,5	0,4	0,4
Venezia.	609,3	609,3	—	876,7	876,1	0,6	841,5	841,5	841,5	841,5	—	—
Verona.	822,4	822,4	—	1.081,3	1.081,3	—	1.201,5	1.201,5	1.146,6	1.146,6	54,9	54,9
Vicenza.	283,9	283,8	0,1	449,0	449,0	—	457,6	457,6	442,9	442,9	14,7	14,7
Carnaro	—	—	—	0,1	0,1	—	0,1	0,1	0,1	0,1	—	—
Gorizia.	19,0	19,0	—	25,6	25,6	—	28,9	28,9	28,6	28,6	0,3	0,3
Istria.	57,9	57,9	—	65,5	65,5	—	62,6	62,6	61,6	61,6	1,0	1,0
Trieste.	17,0	17,0	—	31,3	31,3	—	38,1	38,1	37,5	37,5	0,6	0,6
Bologna	624,2	621,0	3,2	1.121,6	1.121,0	0,6	1.230,6	1.230,6	1.069,6	1.069,6	161,0	161,0
Ferrara.	619,0	619,0	—	977,1	977,1	—	1.096,4	1.096,4	981,0	981,0	115,4	115,4
Forlì.	690,1	664,2	25,9	775,4	774,8	0,6	904,7	904,7	737,8	737,8	166,9	166,9
Modena.	225,4	224,5	0,9	400,0	399,5	0,5	350,3	350,3	343,4	343,4	6,9	6,9
Parma.	348,8	347,3	1,5	690,9	690,6	0,3	605,5	605,5	592,8	592,8	12,7	12,7
Piacenza.	337,3	335,6	1,7	824,5	821,3	3,2	665,4	665,4	654,0	654,0	11,4	11,4
Ravenna.	699,5	699,4	0,1	974,5	971,0	3,5	1.164,5	1.164,5	1.134,9	1.134,9	29,6	29,6
Reggio nell'Emilia.	129,8	129,8	—	233,0	232,7	0,3	200,6	200,4	189,4	189,3	11,2	11,1
Apuania	2,2	2,2	—	3,3	3,3	—	4,4	4,4	4,0	4,0	0,4	0,4
Arezzo.	161,5	160,6	0,9	211,0	210,0	1,0	278,1	278,1	271,6	271,6	6,5	6,5
Firenze.	145,5	144,4	1,1	222,9	221,4	1,5	307,8	307,7	291,4	291,3	16,4	16,4
Grosseto.	315,3	310,6	4,7	421,3	420,9	0,4	627,5	627,5	622,9	622,8	4,6	4,6
Livorno.	61,2	61,2	—	127,1	126,4	0,7	168,0	164,5	164,9	161,6	3,1	2,9
Lucca.	11,8	11,8	—	17,0	17,0	—	21,5	21,5	21,2	21,2	0,3	0,3
Pisa.	71,9	71,0	0,9	188,5	188,1	0,4	263,1	259,7	256,3	252,9	6,8	6,8
Pistoia.	7,5	7,5	—	15,0	15,0	—	24,5	24,5	23,9	23,9	0,6	0,6
Sienna.	327,8	326,8	1,0	468,6	468,0	0,6	643,2	637,4	624,1	618,3	19,1	19,1
Ancona.	646,3	646,3	—	667,6	666,2	1,4	566,7	566,7	542,1	542,1	24,6	24,6
Ascoli Piceno.	458,6	452,1	6,5	480,4	480,2	0,2	475,7	475,6	466,4	466,3	9,3	9,3
Macerata.	677,7	672,1	5,6	739,4	735,4	4,0	649,5	648,5	606,2	605,2	43,3	43,3
Pesaro e Urbino.	613,1	611,2	1,9	647,4	643,4	4,0	556,9	556,9	513,6	513,6	43,3	43,3
Perugia.	605,2	605,2	—	691,2	688,1	3,1	711,7	711,7	690,4	690,4	21,3	21,3
Terni.	133,9	133,1	0,8	167,7	166,3	1,4	221,8	221,2	208,1	207,5	13,7	13,7

(a) R. D. L. 15 giugno 1936-xiv n. 1273 sulla disciplina degli ammassi del grano. Dati forniti dal Ministero dell'Agricoltura e delle Foreste (Ufficio centrale ammasso grano).

Segue: I. — FRUMENTO

(Migliaia di quintali)

CIRCOSCRIZIONI	C A M P A G N A ( 1 L U G L I O - 3 0 G I U G N O )											
	1 9 3 6 - 3 7			1 9 3 7 - 3 8			1 9 3 8 - 3 9					
	CONFE- RIMENTI	VENDITE	RIMA- NENZE A FINE CAM- PAGNA	CONFE- RIMENTI	VENDITE	RIMA- NENZE A FINE CAM- PAGNA	CONFERIMENTI		VENDITE		RIMANENZE A FINE CAMPAGNA	
							in totale	di cui grano tenero	in totale	di cui grano tenero	in totale	di cui grano tenero
Frosinone. . . . .	37,9	37,9	—	42,6	42,2	0,4	43,5	36,1	42,7	35,4	0,8	0,7
Littoria. . . . .	69,9	69,9	—	105,3	102,7	2,6	157,4	119,0	155,3	117,0	2,1	2,0
Rieti. . . . .	54,8	54,8	—	70,8	70,7	0,1	85,8	84,1	82,5	80,8	3,3	3,3
Roma. . . . .	394,7	394,7	—	445,1	441,1	4,0	469,9	300,2	452,9	283,8	17,0	16,4
Viterbo. . . . .	369,2	369,2	—	526,7	525,9	0,8	679,5	341,8	674,0	336,3	5,5	5,5
Aquila degli Abruzzi. . . . .	93,9	93,6	0,3	105,5	105,3	0,2	59,4	56,6	57,7	54,9	1,7	1,7
Campobasso. . . . .	321,1	320,8	0,3	519,9	505,5	14,4	633,1	167,5	610,4	160,0	22,7	7,5
Chieti. . . . .	307,3	305,0	2,3	342,0	337,7	4,3	334,7	20,6	316,6	19,3	18,1	1,3
Pescara. . . . .	192,5	192,5	—	205,8	205,1	0,7	165,4	66,0	165,1	65,9	0,3	0,1
Teramo. . . . .	350,4	349,2	1,2	367,5	367,2	0,3	347,2	318,2	337,0	308,8	10,2	9,4
Avellino. . . . .	101,3	101,3	—	183,8	183,7	0,1	200,4	115,0	196,8	112,0	3,6	3,0
Benevento. . . . .	80,0	80,0	—	185,4	184,9	0,5	180,2	122,2	175,4	119,3	4,8	2,9
Napoli. . . . .	54,2	54,2	—	116,2	116,0	0,2	183,2	178,2	183,1	178,2	0,1	—
Salerno. . . . .	44,3	44,3	—	50,2	50,1	0,1	94,0	41,6	92,4	40,2	1,6	1,4
Bari. . . . .	322,6	322,6	—	517,1	511,7	5,4	580,2	357,7	576,1	353,9	4,1	3,8
Brindisi. . . . .	20,2	20,1	0,1	70,9	68,9	2,0	66,0	48,0	51,8	36,2	14,2	11,8
Foggia. . . . .	1.422,6	1.416,1	6,5	2.504,0	2.491,3	12,7	2.690,3	874,4	2.647,7	854,6	42,6	19,8
Ionio. . . . .	102,8	102,7	0,1	184,5	184,3	0,2	232,4	137,2	223,2	136,8	9,2	0,4
Lecce. . . . .	6,6	6,6	—	31,7	31,0	0,7	41,4	0,4	38,8	0,4	2,6	—
Matera. . . . .	392,7	390,3	2,4	594,2	580,4	13,8	708,7	146,1	697,1	143,7	11,6	2,4
Potenza. . . . .	284,9	261,5	23,4	463,6	452,7	10,9	428,5	168,6	409,6	157,4	18,9	11,2
Catanzaro. . . . .	167,3	166,2	1,1	255,0	91,9	163,1	395,4	41,5	159,3	41,2	236,1	0,3
Cosenza. . . . .	175,8	168,8	7,0	206,1	161,4	44,7	268,2	111,0	229,0	105,6	39,2	5,4
Reggio di Calabria. . . . .	2,2	2,2	—	5,4	5,4	—	5,8	2,9	5,8	2,9	—	—
Agrigento. . . . .	716,8	708,9	7,9	760,9	633,0	127,9	1.018,7	47,7	985,9	47,2	32,8	0,5
Caltanissetta. . . . .	547,6	539,0	8,6	648,8	520,4	128,4	917,5	27,7	816,3	27,4	101,2	0,3
Catania. . . . .	152,7	152,2	0,5	359,6	358,4	1,2	506,1	30,3	473,2	30,1	32,9	0,2
Enna. . . . .	340,6	333,5	7,1	437,0	339,5	97,5	697,5	18,4	513,9	18,2	183,6	0,2
Messina. . . . .	30,9	30,0	0,9	27,9	27,3	0,6	31,8	12,2	30,9	11,9	0,9	0,3
Palermo. . . . .	735,6	702,5	33,1	633,5	571,7	61,8	738,5	6,8	723,0	6,7	15,5	0,1
Ragusa. . . . .	49,1	49,1	—	99,8	95,2	4,6	145,8	9,4	145,6	9,4	0,2	—
Siracusa. . . . .	36,3	36,3	—	129,8	126,0	3,8	223,6	38,4	219,2	38,4	4,4	—
Trapani. . . . .	249,0	249,0	—	322,3	307,5	14,8	370,0	0,2	369,5	0,2	0,5	—
Cagliari. . . . .	238,3	238,3	—	581,3	316,3	265,0	911,7	39,0	819,1	38,1	92,6	0,9
Nuoro. . . . .	51,4	42,6	8,8	87,7	77,3	10,4	173,8	22,3	122,7	20,8	51,1	1,5
Sassari. . . . .	193,8	193,8	—	284,2	261,8	22,4	421,0	44,6	381,9	34,0	39,1	10,6
PIEMONTE . . . . .	2.240,9	2.235,5	5,4	3.757,5	3.717,9	39,6	3.151,1	3.151,1	3.073,1	3.073,1	78,0	78,0
LIGURIA . . . . .	3,6	3,6	—	7,6	7,6	—	14,1	14,1	13,9	13,9	0,2	0,2
LOMBARDIA . . . . .	4.872,9	4.871,4	1,5	6.948,6	6.934,5	14,1	5.604,2	5.604,2	5.464,3	5.464,3	139,9	139,9
VENEZIA TRIDENTINA . . . . .	6,9	6,9	—	9,4	9,4	—	5,2	5,2	4,8	4,8	0,4	0,4
VENETO . . . . .	3.585,0	3.584,9	0,1	5.330,2	5.328,5	1,7	5.484,1	5.484,1	5.342,8	5.342,8	141,3	141,3
VENEZIA GIULIA E ZARA . . . . .	93,9	93,9	—	122,5	122,5	—	129,7	129,7	127,8	127,8	1,9	1,9
EMILIA . . . . .	3.674,1	3.640,8	33,3	5.997,0	5.988,0	9,0	6.218,0	6.217,8	5.702,9	5.702,8	515,1	515,0
TOSCANA . . . . .	1.104,7	1.096,1	8,6	1.674,7	1.670,1	4,6	2.338,1	2.175,2	2.280,3	2.117,6	57,8	57,6
MARCHE . . . . .	2.395,7	2.381,7	14,0	2.534,8	2.525,2	9,6	2.248,8	2.247,7	2.128,3	2.127,2	120,5	120,5
UMBRIA . . . . .	739,1	738,3	0,8	858,9	854,4	4,5	933,5	932,9	898,5	897,9	35,0	35,0
LAZIO . . . . .	926,5	926,5	—	1.190,5	1.182,6	7,9	1.436,1	881,2	1.407,4	853,3	28,7	27,9
ABRUZZI E MOLISE . . . . .	1.265,2	1.261,1	4,1	1.540,7	1.520,8	19,9	1.539,8	628,9	1.486,8	608,9	53,0	20,0
CAMPANIA . . . . .	279,8	279,8	—	535,6	534,7	0,9	657,8	457,0	647,7	449,7	10,1	7,3
PUGLIE . . . . .	1.874,8	1.868,1	6,7	3.308,2	3.287,2	21,0	3.610,3	1.417,7	3.537,6	1.381,9	72,7	35,8
LUCANIA . . . . .	677,6	651,8	25,8	1.057,8	1.033,1	24,7	1.137,2	314,7	1.106,7	301,1	30,5	13,6
CALABRIE . . . . .	345,3	337,2	8,1	466,5	258,7	207,8	669,4	155,4	394,1	149,7	275,3	5,7
SICILIA . . . . .	2.858,6	2.800,5	58,1	3.419,6	2.979,0	440,6	4.649,5	191,1	4.277,5	189,5	372,0	1,6
SARDEGNA . . . . .	483,5	474,7	8,8	953,2	655,4	297,8	1.506,5	105,9	1.323,7	92,9	182,8	13,0
REGNO. . . . .	27.428,1	27.252,8	175,3	39.713,3	38.609,6	1.103,7	41.333,4	30.113,9	39.218,2	28.899,2	2.115,2	1.214,7

## 2. — LANA (a)

(Chilogrammi)

CIRCOSCRIZIONI (b)	TOSA 1936 (c)	TOSA 1937 (d)					TOSA 1938 (d)				
	REQUISIZIONE	CONFERIMENTI (e)		VENDITE (e)	RIMANENZE		CONFERIMENTI (e)		VENDITE (e)	RIMANENZE (e)	
		in totale	di cui lana tessile		allo stato naturale	in lavato a fondo	in totale	di cui lana tessile			
<b>a) Lane regnicole</b>											
Alessandria	2.121	14.436	—	318	14.062	56	12.640	—	—	12.640	—
Aosta	14.671	23.843	23.843	23.843	—	—	29.903	29.903	28.866	1.037	—
Asti	449	19.118	45	855	18.263	—	21.270	—	211	21.059	—
Cuneo	123.466	195.001	175.493	184.833	9.305	863	166.441	133.566	124.610	41.831	—
Novara	17.865	23.090	23.090	23.090	—	—	31.818	31.818	24.738	7.080	—
Torino	65.879	36.615	27.795	36.615	—	—	50.268	40.800	36.663	10.671	—
Vercelli	10.826	80.035	80.010	75.751	4.209	75	92.850	92.850	51.386	41.464	—
Genova	3.144	1.360	—	1.360	—	—	801	—	801	—	—
Imperia	15.362	9.788	204	693	9.095	—	12.475	158	452	12.260	—
La Spezia	12.480	7.867	7.867	5.472	2.308	87	7.151	7.151	5.350	1.755	—
Savona	10.049	11.532	2.768	6.732	2.961	1.839	7.165	79	79	7.086	—
Bergamo	17.918	25.439	25.439	8.201	10.549	6.689	41.936	41.936	41.936	—	—
Brescia	46.099	50.908	50.908	4.463	32.094	14.351	81.849	81.849	56.544	25.305	—
Como	1.147	—	—	—	—	—	—	—	—	—	—
Cremona	31.171	32.352	32.352	32.352	—	—	37.618	37.618	37.656	—	—
Mantova	61.063	38.046	38.046	38.046	—	—	39.831	39.831	31.340	8.534	—
Milano	4.686	—	—	—	—	—	—	—	—	—	—
Pavia	684	8.661	8.661	7.784	877	—	7.609	6.567	6.567	1.042	—
Sondrio	6.369	5.157	5.157	5.157	—	—	2.951	2.951	1.050	1.901	—
Varese	5.580	4.760	4.760	4.760	—	—	7.783	7.783	4.965	3.173	—
Bolzano	69.310	75.350	75.350	75.350	—	—	75.856	75.856	75.639	—	—
Trento	13.905	8.346	8.346	8.346	—	—	19.133	19.133	17.527	—	—
Belluno	21.096	2.000	2.000	16	1.914	70	14.362	14.362	7.878	6.469	—
Friuli	13.454	573	545	573	—	—	5.422	5.347	4.470	952	—
Padova	14.002	4.689	4.462	4.689	—	—	11.974	11.974	10.778	1.196	—
Rovigo	214	—	—	—	—	—	—	—	—	—	—
Treviso	2.232	2.575	2.575	2.575	—	—	13.105	13.105	13.143	—	—
Venezia	106	—	—	—	—	—	—	—	—	—	—
Verona	39.354	27.525	27.424	27.525	—	—	59.710	59.710	59.710	—	—
Vicenza	17.529	21.914	21.742	21.801	—	113	25.725	25.725	25.725	—	—
Carnaro	6.284	1.141	—	—	1.141	—	—	—	—	—	—
Gorizia	3.978	2.449	2.268	957	1.492	—	—	—	—	—	—
Istria	80.690	60.467	—	7.290	52.919	258	52.441	—	2.655	49.786	—
Trieste	3.560	966	—	966	—	—	7.602	4.197	6.280	1.322	—
Zara	4.050	—	—	—	—	—	—	—	—	—	—
Bologna	40.096	27.326	27.326	27.131	—	195	44.950	42.961	35.814	9.203	—
Ferrara	1.270	17.755	17.755	17.566	—	189	83.457	83.364	44.832	38.668	—
Forlì	12.963	74.500	73.694	74.431	—	69	76.172	74.782	63.126	12.997	—
Modena	23.555	10.392	10.392	10.392	—	—	28.294	28.294	24.427	3.867	—
Parma	14.688	6.619	6.619	46	6.419	154	14.029	14.029	14.029	—	—
Piacenza	5.355	774	774	—	703	71	1.876	1.876	1.885	—	—
Ravenna	18.733	16.022	16.022	16.022	—	—	45.244	45.244	11.516	33.728	—
Reggio nell'Emilia	29.684	20.467	18.216	20.467	—	—	32.439	32.439	20.750	11.689	—
Apuania	19.140	7.999	7.999	6.663	1.191	145	13.278	13.278	13.278	—	—
Arezzo	176.750	142.888	142.888	142.888	—	—	102.567	102.567	102.496	3.108	—
Firenze	191.497	105.063	105.063	105.063	—	—	112.162	112.162	112.162	—	—
Grosseto	441.980	266.745	266.745	265.593	302	850	354.930	354.930	274.884	81.409	—
Livorno	22.343	30.576	30.576	29.974	521	81	19.415	19.415	19.364	—	—
Lucca	43.935	30.142	30.142	30.142	—	—	57.032	57.032	50.926	6.000	—
Pisa	55.609	26.454	26.454	26.392	—	62	52.984	52.984	42.909	10.282	—
Pistoia	23.732	9.300	9.300	9.300	—	—	15.396	15.396	15.396	—	—
Stena	87.764	67.994	67.717	65.530	2.464	—	79.674	79.649	75.943	3.872	—
Ancona	25.207	13.765	13.765	13.765	—	—	21.381	21.381	21.422	—	—
Ascoli Piceno	41.903	36.055	36.055	35.830	—	225	42.411	42.411	42.472	—	—
Macerata	71.740	57.878	57.878	57.442	436	—	76.104	76.104	63.446	12.687	—
Pesaro e Urbino	35.181	31.005	31.005	29.939	736	330	27.265	27.265	25.736	324	—
Perugia	272.843	191.747	191.747	191.368	164	215	272.230	272.230	261.217	12.013	—
Terni	290.999	156.193	156.193	155.696	359	138	80.836	80.836	80.609	1.992	—
Frosinone	116.584	6.920	6.920	6.472	225	223	172.699	172.699	166.309	6.390	—
Littoria	9.088	6.443	6.443	6.443	—	—	186.028	186.028	173.780	12.248	—
Rieti	84.398	122.714	122.714	122.714	—	—	226.510	226.510	152.699	81.242	—
Roma	1.751.132	1.995.177	1.995.137	1.913.688	—	81.489	1.682.095	1.681.973	1.440.903	241.519	—
Viterbo	144.073	410.961	410.961	410.092	349	520	701.048	700.169	555.493	150.287	—

(a) R. D. L. 24 febbraio 1936-XIV, n. 317 e R. D. L. 8 marzo 1937-XV, n. 521 sulla requisizione lana tosa 1936 e sull'ammasso lana tosa 1937 e 1938. Non sempre le rimanenze corrispondono alla differenza tra la lana ammassata e quella venduta; ciò va attribuito alle variazioni naturali di peso della lana.

(b) Magazzini militari esistenti in ciascuna circoscrizione considerata, per la tosa 1936; Centri-ammasso provinciali per le tose 1937 e 1938 (i dati della provincia di Pavia comprendono anche la quantità ammassata in provincia di Milano; così i dati di Varese, quella di Como; dati di Ferrara, quella di Rovigo e i dati di Trieste, quelle di Gorizia e Fiume). — (c) Dati forniti dal Ministero della Guerra (Ufficio Presidenza Commissione centrale requisizione lana tosa 1936). — (d) Dati forniti dalla Commissione nazionale ammassi lana: situazione al 31 luglio 1939. — (e) Allo stato naturale: la quantità ammas-

Segue : 2 -- LANA (a)  
(Chilogrammi)

CIRCOSCRIZIONI	TOSA 1936	TOSA 1937					TOSA 1938			
	REQUISIZIONE	CONFERIMENTI		VENDITE	RIMANENZE		CONFERIMENTI		VENDITE	RIMANENZE
		in totale	di cui lana tessile		allo stato naturale	in lavato a fondo	in totale	di cui lana tessile		

Segue a) Lane regnicole

Aquila degli Abruzzi . . . . .	228.448	198.876	198.876	198.876	—	—	326.419	326.419	284.100	42.319
Campobasso . . . . .	604.090	147.046	147.046	146.652	—	394	178.371	178.371	174.189	4.218
Chieti . . . . .	—	21.634	21.634	21.634	—	—	55.698	55.698	54.174	1.534
Pescara . . . . .	23.319	21.283	21.283	19.823	—	1.460	25.444	22.146	35.000	1.626
Teramo . . . . .	9.000	38.205	38.205	38.205	—	—	68.574	68.574	40.779	27.830
Avellino . . . . .	45.423	76.773	74.777	76.639	—	134	97.374	97.374	97.374	—
Benevento . . . . .	95.673	97.931	96.471	92.131	5.645	155	87.596	87.596	63.707	23.889
Napoli . . . . .	30.321	18.709	18.622	18.537	—	172	25.444	22.146	20.427	5.058
Salerno . . . . .	252.744	307.931	302.713	307.712	—	219	95.651	90.116	65.862	28.789
Bari . . . . .	311.504	195.987	56.074	194.264	1.723	—	238.911	62.169	143.917	95.376
Brindisi . . . . .	102.723	104.508	39.375	39.339	65.136	33	71.036	13.081	13.081	57.955
Foggia . . . . .	823.734	446.117	413.999	446.117	—	—	803.448	749.309	678.913	126.398
Ionio . . . . .	291.819	200.927	130.660	145.974	54.747	206	175.550	93.747	67.014	108.675
Lecce . . . . .	105.427	103.353	1.570	39.270	64.083	—	79.563	1.170	6.254	73.396
Matera . . . . .	—	106.172	104.954	106.172	—	—	209.313	207.325	194.992	14.321
Potenza . . . . .	121.593	345.638	334.241	334.769	10.493	376	323.549	313.585	226.803	101.732
Catanzaro . . . . .	221.959	196.948	148.515	149.732	47.216	—	191.911	157.952	158.102	33.809
Cosenza . . . . .	205.574	167.559	153.267	152.335	15.071	153	209.205	198.940	20.494	179.100
Reggio di Calabria . . . . .	48.841	35.672	13.658	17.936	6.273	11.463	28.308	8.424	6.223	22.085
Agrigento . . . . .	77.905	105.864	27.557	85.605	—	20.259	133.007	113.007	32.877	100.130
Caltanissetta . . . . .	35.895	75.153	30.545	63.483	—	11.670	62.975	37.324	43.558	19.418
Catania . . . . .	127.180	126.561	82.313	42.175	64.172	20.214	122.368	—	18.173	104.195
Enna . . . . .	64.058	73.112	43.670	12.231	43.670	17.211	61.213	—	12.234	48.979
Messina . . . . .	112.512	49.638	15.125	29.644	15.125	4.869	54.302	18.000	8.188	46.114
Palermo . . . . .	295.484	160.316	100.987	43.120	95.014	22.182	163.750	2.901	32.668	130.977
Ragusa . . . . .	—	25.814	19.213	3.872	19.213	2.729	28.932	—	—	28.932
Siracusa . . . . .	52.097	50.733	37.933	5.175	37.933	7.625	62.631	—	4.111	58.520
Trapani . . . . .	72.341	70.546	50	49.405	—	21.141	78.788	84	424	78.364
Cagliari . . . . .	691.520	610.908	—	591.087	19.652	169	663.980	—	302.821	361.927
Nuoro . . . . .	603.200	596.721	—	424.417	—	172.304	621.859	—	189.431	432.428
Sassari . . . . .	240.613	468.832	—	212.348	—	256.484	512.597	—	257.134	255.699
PIEMONTE . . . . .	235.277	392.138	330.276	345.305	45.839	994	405.190	328.937	266.474	135.782
LIGURIA . . . . .	41.035	30.547	10.839	14.257	14.364	1.926	27.592	7.388	6.682	21.101
LOMBARDIA . . . . .	174.717	165.323	165.323	100.763	43.520	21.040	219.577	218.535	180.058	39.955
VENEZIA TRIDENTINA . . . . .	83.215	83.696	83.696	83.696	—	—	94.989	94.989	93.166	—
VENETO . . . . .	107.987	59.276	58.748	57.179	1.914	183	130.298	130.223	121.704	8.617
VENEZIA GIULIA E ZARA . . . . .	98.562	65.023	2.268	9.213	55.552	258	60.043	4.197	8.935	51.108
EMILIA . . . . .	146.344	173.855	170.798	166.055	7.122	678	326.461	322.989	216.379	110.152
TOSCANA . . . . .	1.062.750	687.161	686.884	681.545	4.478	1.138	807.413	807.413	707.358	104.671
MARCHE . . . . .	174.031	138.703	138.703	136.976	1.172	555	167.161	167.161	153.076	13.011
UMBRIA . . . . .	563.842	347.940	347.940	347.064	523	353	353.066	353.066	341.826	14.005
LAZIO . . . . .	2.105.275	2.542.215	2.542.175	2.459.409	574	82.232	2.968.380	2.967.379	2.489.184	491.686
ABRUZZI E MOLISE . . . . .	864.857	427.044	427.044	425.190	1.460	394	665.688	665.688	588.242	77.527
CAMPANIA . . . . .	424.161	501.344	492.583	495.019	5.645	680	306.065	297.232	248.370	57.736
PUGLIE . . . . .	1.635.207	1.050.892	641.678	864.964	185.689	239	1.368.608	919.476	909.179	461.800
LUCANIA . . . . .	121.593	451.810	439.195	440.941	10.493	376	532.861	520.910	421.795	116.053
CALABRIE . . . . .	476.374	400.179	315.440	320.003	68.560	11.616	429.424	365.316	184.819	234.994
SICILIA . . . . .	837.472	737.737	357.393	334.710	275.127	127.900	767.966	171.316	152.233	615.629
SARDEGNA . . . . .	1.535.333	1.676.461	—	1.227.852	19.652	428.957	1.798.436	—	749.386	1.050.054
<b>TOTALE . . . (b)</b>	<b>10.888.032</b>	<b>9.931.344</b>	<b>7.210.983</b>	<b>8.510.141</b>	<b>741.684</b>	<b>679.519</b>	<b>11.429.243</b>	<b>8.342.215</b>	<b>7.838.866</b>	<b>3.603.881</b>

b) Lane libiche

Genova . . . . .	—	—	—	—	—	—	419.831	223.913	326.254	93.715
Livorno . . . . .	—	—	—	—	—	—	32.880	—	12.268	20.648
Vercelli . . . . .	—	—	—	—	—	—	36.938	36.938	36.938	—
Bengasi . . . . .	—	—	—	—	—	—	748.814	476.395	2.350	746.464
Tripoli . . . . .	—	—	—	—	—	—	306.606	297.252	—	306.606
<b>TOTALE . . .</b>	<b>—</b>	<b>—</b>	<b>—</b>	<b>—</b>	<b>—</b>	<b>—</b>	<b>1.545.069</b>	<b>1.034.498</b>	<b>377.810</b>	<b>1.167.433</b>
<b>TOTALE GENERALE . . . (b)</b>	<b>10.888.032</b>	<b>9.931.344</b>	<b>7.210.983</b>	<b>8.510.141</b>	<b>741.684</b>	<b>679.519</b>	<b>12.974.312</b>	<b>9.376.713</b>	<b>8.218.878</b>	<b>4.771.314</b>

(a) Vedasi note a pagina precedente. — (b) Non compresi 382,454 kg. liberati da requisizione perchè di qualità scadente.

3. — Boz  
(Chilo

## C A M P A G N A

Numero d'ordine	CIRCOSCRIZIONI	1936-37 (b)								1937-38 (c)										
		CONFERIMENTI				VENDITE				CONFERIMENTI				VEN						
		in totale	di cui gialli	in totale	di cui gialli	in totale	di cui gialli	scarti %	in totale	di cui gialli	scarti %	in totale	di cui gialli	scarti %	in totale	di cui gialli	scarti %			
1	Alessandria	227.533	225.628	227.533	225.628	730.015	696.664	1,8	729.180	695.835	1,8	835	829	261.625	253.020	1,0	261.625	253.020	1,0	1
2	Aosta	1.260	1.260	1.260	1.260	4.718	3.900	0,6	4.718	3.900	0,6	—	—	2.827	2.608	—	2.827	2.608	—	2
3	Asti	118.441	117.708	118.441	117.708	373.026	353.720	1,1	373.026	353.720	1,1	—	—	213.245	202.533	1,5	213.245	202.533	1,5	3
4	Cuneo	623.437	621.387	623.437	621.387	1.723.111	1.616.513	3,9	1.723.111	1.616.513	3,9	—	—	1.126.695	1.068.666	2,9	1.126.695	1.068.666	2,9	4
5	Novara	27.947	27.874	27.947	27.874	77.930	76.411	1,5	77.930	76.411	1,5	—	—	30.566	29.556	2,3	30.566	29.556	2,3	5
6	Torino	61.242	61.217	61.242	61.217	177.022	167.198	3,1	177.022	167.198	3,1	—	—	113.827	108.372	2,8	113.827	108.372	2,8	6
7	Savona	8.106	7.933	8.106	7.933	25.147	24.185	1,3	25.147	24.185	1,3	—	—	14.534	13.981	—	14.534	13.981	—	7
8	Bergamo	539.412	533.673	539.412	533.673	1.450.807	1.373.849	2,9	1.450.807	1.373.849	2,9	—	—	556.246	528.111	3,7	556.246	528.111	3,7	8
9	Brescia	942.143	935.843	942.143	935.843	2.798.447	2.641.390	2,0	2.798.447	2.641.390	2,0	4.538	4.538	1.559.825	1.514.570	1,4	1.559.825	1.514.570	1,4	9
10	Corno	221.884	218.747	221.884	218.747	611.062	570.888	2,8	611.062	570.888	2,8	—	—	277.260	260.579	3,6	277.260	260.579	3,6	10
11	Cremona	812.302	807.339	812.302	807.339	1.950.226	1.694.604	11,4	1.950.226	1.694.604	11,4	—	—	1.087.808	957.906	11,0	1.087.808	957.906	11,0	11
12	Mantova	369.018	366.390	369.018	366.390	960.262	824.893	10,7	960.262	824.893	10,7	51.485	51.485	601.674	516.640	10,3	601.674	516.640	10,3	12
13	Milano	435.612	431.833	435.612	431.833	1.110.943	1.023.650	3,5	1.107.367	1.023.650	3,5	3.576	3.576	376.342	349.277	4,7	376.342	349.277	4,7	13
14	Pavia	31.077	31.002	31.077	31.002	90.194	80.488	9,0	90.194	80.488	9,0	—	—	36.287	31.761	8,0	36.287	31.761	8,0	14
15	Sondrio	2.365	2.365	2.365	2.365	8.321	8.043	3,1	8.321	8.043	3,1	—	—	2.573	2.573	—	2.573	2.573	—	15
16	Varese	73.669	73.032	73.669	73.032	172.570	160.486	0,9	172.570	160.486	0,9	—	—	81.877	77.338	0,8	81.877	77.338	0,8	16
17	Trento	246.468	245.634	246.468	245.634	701.099	691.763	0,3	701.099	691.763	0,3	—	—	467.232	456.183	0,4	467.232	456.183	0,4	17
18	Belluno	12.678	10.750	12.678	10.750	34.545	21.486	5,5	34.545	21.486	5,5	—	—	22.841	21.019	7,8	22.841	21.019	7,8	18
19	Friuli	1.820.019	1.807.713	1.820.019	1.807.713	4.880.971	4.467.548	6,1	4.837.523	4.467.548	6,2	43.448	43.448	2.905.379	2.650.586	7,3	2.905.379	2.650.586	7,3	19
20	Padova	242.083	239.247	242.083	239.247	747.631	657.247	8,0	744.914	657.247	7,7	2.717	2.717	568.951	492.028	8,2	568.951	492.028	8,2	20
21	Rovigo	19.642	19.224	19.642	19.224	52.824	37.809	9,9	52.824	37.809	9,9	—	—	37.785	29.478	11,4	37.785	29.478	11,4	21
22	Treviso	1.953.100	1.938.806	1.953.100	1.938.806	5.502.487	4.887.707	9,5	5.502.487	4.887.707	9,5	—	—	3.996.956	3.503.442	11,5	3.996.956	3.503.442	11,5	22
23	Venezia	438.275	435.957	438.275	435.957	1.247.574	1.123.323	7,7	1.247.574	1.123.323	7,7	—	—	859.350	774.586	8,8	859.350	774.586	8,8	23
24	Verona	507.508	502.664	507.508	502.664	1.343.234	1.099.792	14,4	1.343.234	1.099.792	14,4	—	—	996.027	837.860	13,9	996.027	837.860	13,9	24
25	Vicenza	580.843	577.517	580.843	577.517	1.884.837	1.645.374	9,1	1.884.837	1.645.374	9,1	—	—	1.400.259	1.223.688	10,4	1.400.259	1.223.688	10,4	25
26	Gorizia	58.546	56.995	58.546	56.995	183.233	177.545	2,5	183.045	177.545	2,5	188	188	78.003	76.235	2,1	78.003	76.235	2,1	26
27	Istria	513	513	513	513	1.721	1.680	2,4	1.721	1.680	2,4	—	—	1.506	1.467	2,6	1.506	1.467	2,6	27
28	Bologna	18.023	17.908	18.023	17.908	62.917	52.511	8,8	5.535	—	100,0	57.382	52.511	35.218	31.574	7,3	35.218	31.574	7,3	28
29	Ferrara	7.437	7.217	7.437	7.217	23.389	21.781	6,1	23.389	21.781	6,1	—	—	16.013	15.029	5,9	16.013	15.029	5,9	29
30	Forlì	84.660	83.565	84.660	83.565	207.060	180.184	11,2	207.060	180.184	11,2	—	—	129.494	109.488	9,8	129.494	109.488	9,8	30
31	Modena	1.873	1.835	1.873	1.835	6.548	5.366	7,0	6.548	5.366	7,0	—	—	4.106	3.878	5,6	4.106	3.878	5,6	31
32	Parma	2.522	2.522	2.522	2.522	6.863	5.211	10,9	6.863	5.211	10,9	—	—	4.596	3.780	8,4	4.596	3.780	8,4	32
33	Piacenza	7.934	7.888	7.934	7.888	18.754	18.278	2,5	18.754	18.278	2,5	—	—	13.435	13.073	2,7	13.435	13.073	2,7	33
34	Ravenna	6.854	6.828	6.854	6.828	14.881	12.024	10,0	14.881	12.024	10,0	—	—	10.869	9.274	9,9	10.869	9.274	9,9	34
35	Reggio nell'Emilia	3.321	3.321	3.321	3.321	12.778	11.888	7,0	12.778	11.888	7,0	—	—	8.267	7.583	6,5	8.267	7.583	6,5	35
36	Arezzo	62.042	60.927	62.042	60.927	157.356	150.551	2,2	157.356	150.551	2,2	—	—	45.991	44.485	1,6	45.991	44.485	1,6	36
37	Firenze	21.817	21.675	21.817	21.675	53.914	53.061	1,2	53.914	53.061	1,2	—	—	19.164	18.145	4,2	19.164	18.145	4,2	37
38	Lucca	20.465	20.390	20.465	20.390	50.650	49.209	—	50.650	49.209	—	—	—	17.747	17.293	—	17.747	17.293	—	38
39	Pisa	4.705	4.705	4.705	4.705	10.038	9.940	1,0	10.038	9.940	1,0	—	—	7.456	7.264	1,9	7.456	7.264	1,9	39
40	Pistoia	32.061	31.911	32.061	31.911	76.948	71.407	1,3	76.948	71.407	1,3	—	—	26.309	21.433	2,0	26.309	21.433	2,0	40
41	Siena	22.439	22.439	22.439	22.439	46.546	46.247	0,6	46.546	46.247	0,6	—	—	7.313	7.313	—	7.313	7.313	—	41
42	Ancona	334.948	334.283	334.948	334.283	961.926	758.221	18,4	944.132	754.961	18,7	17.794	3.260	684.106	560.518	16,0	684.106	560.518	16,0	42
43	Ascoli Piceno	18.939	18.446	18.939	18.446	286	286	—	286	149	47,9	—	—	2.497	1.667	15,2	2.497	1.667	15,2	43
44	Macerata	42.159	41.939	42.159	41.939	104.850	89.638	11,5	104.850	89.638	11,5	—	—	71.181	61.053	11,1	71.181	61.053	11,1	44
45	Pesaro e Urbino	91.067	90.713	91.067	90.713	246.492	206.255	10,0	246.492	206.255	10,0	—	—	145.505	128.223	9,2	145.505	128.223	9,2	45
46	Perugia	8.545	8.531	8.545	8.531	23.976	21.860	1,9	23.976	21.860	1,9	—	—	5.330	5.083	—	5.330	5.083	—	46
47	Terni	1.293	1.242	1.293	1.242	1.775	1.593	5,2	1.775	1.593	5,2	—	—	—	—	—	—	—	—	47
48	Roma	2.019	1.953	2.019	1.953	3.912	3.157	10,4	3.912	3.157	10,4	—	—	3.475	2.588	14,8	3.475	2.588	14,8	48
49	Chieti	2.625	2.321	2.625	2.321	—	—	—	—	—	—	—	—	—	—	—	—	—	—	49
50	Pescara	2.368	2.368	2.368	2.368	3	2	33,3	3	2	33,3	—	—	13	12	—	13	12	—	50
51	Avellino	350	350	350	350	—	—	—	—	—	—	—	—	—	—	—	—	—	—	51
52	Benevento	—	—	—	—	1.530	1.393	0,7	1.530	1.393	0,7	—	—	1.335	1.328	0,5	1.335	1.328	0,5	52
53	Napoli	3.415	3.381	3.415	3.381	3.446	3.140	1,7	3.446	3.140	1,7	—	—	3.646	3.560	0,8	3.646	3.560	0,8	53
54	Catanzaro	37.865	37.865	37.865	37.865	91.633	88.018	2,1	83.277	80.017	2,3	8.356	8.001	134.370	131.353	0,4	134.370	131.353	0,4	54
55	Cosenza	46.860	46.855	46.860	46.855	113.819	105.295	4,3	84.433	77.477	5,8	29.386	27.818	161.412	150.175	0,4	161.412	150.175	0,4	55
56	Reggio di Calabria	73.639	73.609	73.639	73.609	192.038	184.726	2,8	192.038	184.726	2,8	—	—	204.295	198.822	1,6	204.295	198.822	1,6	56
57	Messina	28.714	28.714	28.714	28.714	88.827	86.929	—	88.827	86.929	—	—	—	84.190	80.352	1,1	84.190	80.352	1,1	57
	REGNO	(d)11.306.082	11.283.952	(d)11.306.082	11.283.952	31.427.112	28.366.180	7,0	31.205.632	28.216.155	7,1	221.480	150.035	19.524.873	17.618.409	8,0	19.524.873	17.618.409	8,0	8,0







## XII. — MERCATO DEI CAPITALI E

## A. — Mercato

## 1. — TRASFERIMENTI DI PROPRIETÀ

## a) Trasferimenti di

(Valore in mi

Numero d'ord.	CIRCOSCRIZIONI	1935-36								1936-37		1937-38								Numero d'ord.						
		A TITOLO ONEROSO		A TITOLO GRATUITO		A CAUSA DI MORTE		TOTALE		A TITOLO ONEROSO		A TITOLO ONEROSO		A TITOLO GRATUITO		A CAUSA DI MORTE		TOTALE								
		Numero	Valore accertato	Numero	Valore accertato	Numero	Valore accertato	Numero	Valore accertato	Numero	Valore accertato	Numero	Valore accertato	Numero	Valore accertato	Numero	Valore accertato	Numero	Valore accertato							
1	Alessandria	5.597	62.216	147	3.917	2.111	41.290	7.855	107.423	4.861	56.108	136	2.705	2.139	39.122	7.136	97.935	5.342	57.099	159	2.628	2.154	49.067	7.655	108.794	1
2	Aosta	3.651	24.663	221	5.957	2.211	30.340	6.083	60.960	4.266	27.013	180	5.604	2.255	27.429	6.701	60.046	4.315	33.542	421	8.961	2.185	30.093	6.921	72.596	2
3	Asti	3.167	27.483	114	4.115	1.186	25.844	4.467	57.442	3.316	31.220	129	3.034	1.413	28.541	4.858	62.795	3.382	33.346	119	3.465	1.285	28.773	4.786	65.584	3
4	Cuneo	7.845	87.222	219	4.358	3.529	57.023	11.593	148.603	7.212	73.757	184	3.187	3.821	56.888	11.217	133.832	7.954	103.818	359	11.441	4.353	80.486	12.666	195.745	4
5	Novara	3.368	34.864	62	1.081	1.424	18.201	4.854	54.146	3.408	25.478	85	1.147	1.570	24.235	5.063	50.860	3.447	37.254	66	1.395	1.588	35.259	5.101	73.908	5
6	Torino	7.746	167.692	273	12.156	3.589	121.933	11.608	301.781	7.604	164.606	123	5.496	4.206	78.870	11.933	248.972	8.827	208.545	157	7.941	4.249	107.920	13.233	324.406	6
7	Vercelli	3.098	33.674	125	3.304	1.615	29.232	4.838	66.210	3.032	45.983	143	11.190	1.668	37.764	4.843	94.937	3.470	62.442	200	7.057	2.022	52.711	5.692	122.210	7
8	Genova	2.309	50.006	28	804	1.058	10.356	3.395	61.166	1.992	37.978	32	845	1.346	11.860	3.370	50.683	2.413	97.636	173	1.754	1.174	14.973	3.760	114.363	8
9	Imperia	2.789	12.186	141	1.674	1.202	4.139	4.139	21.887	3.151	13.636	129	1.398	1.196	10.395	4.476	25.429	2.984	16.034	109	1.288	896	7.567	3.989	24.889	9
10	La Spezia	1.063	12.041	48	1.131	434	4.872	1.538	18.044	1.159	8.975	44	509	513	7.486	1.716	16.970	1.151	10.037	35	445	488	5.991	1.674	16.473	10
11	Savona	1.283	12.439	96	2.370	572	12.807	1.951	27.616	1.102	9.566	73	2.369	589	7.985	1.764	19.920	1.383	13.385	82	2.498	597	8.574	2.062	24.457	11
12	Bergamo	3.088	45.206	36	334	864	18.501	3.988	64.041	2.681	44.058	51	564	981	17.331	3.713	61.953	2.502	42.887	58	1.953	1.091	25.261	3.651	70.101	12
13	Brescia	4.108	59.408	94	5.693	1.624	35.171	5.826	100.272	3.749	46.467	89	4.060	1.688	33.872	5.526	84.399	4.791	142.376	82	4.165	1.781	73.348	6.654	219.889	13
14	Como	3.146	23.605	56	536	1.403	26.809	4.605	50.950	3.087	30.538	39	803	1.706	23.715	4.832	55.056	2.691	26.174	63	2.363	1.415	23.853	4.169	52.390	14
15	Cremona	1.349	53.729	60	4.804	559	30.109	1.968	88.642	1.141	34.738	108	6.046	588	27.730	1.837	68.514	1.320	57.523	119	7.961	734	49.118	2.173	114.602	15
16	Mantova	1.516	47.477	44	1.336	527	19.412	2.087	68.225	1.363	48.432	19	2.987	469	31.660	1.851	80.382	2.269	92.683	56	3.835	678	50.572	3.003	147.090	16
17	Milano	3.654	192.688	61	4.193	1.066	110.718	4.781	307.599	3.483	226.000	52	1.778	1.040	66.319	4.575	294.097	3.906	268.718	80	3.165	1.198	128.414	5.184	400.297	17
18	Pavia	3.453	53.322	83	1.094	1.306	36.577	4.842	90.993	3.592	54.921	94	2.078	1.471	46.132	5.157	103.131	3.636	72.898	82	2.112	1.709	48.969	5.427	123.979	18
19	Sondrio	2.147	8.959	187	376	1.072	8.417	3.406	17.752	2.569	9.450	16	189	1.146	8.741	3.731	18.380	2.419	10.596	40	433	940	9.220	3.399	20.249	19
20	Varese	2.136	33.538	78	1.968	911	14.346	3.125	49.852	1.921	28.568	104	1.978	1.187	17.269	3.212	47.815	2.593	39.159	119	3.453	1.184	29.478	3.896	72.090	20
21	Bolzano	1.263	27.436	97	2.838	413	16.815	1.773	47.089	1.563	31.493	95	3.862	454	15.753	2.112	51.108	2.211	49.106	146	6.485	506	37.172	2.863	92.763	21
22	Trento	4.287	26.179	68	808	1.443	16.013	5.798	43.000	5.187	22.092	45	1.013	1.855	25.339	7.087	47.809	4.893	27.577	81	712	1.754	17.086	6.728	45.375	22
23	Belluno	2.130	10.898	15	194	1.117	7.122	3.262	18.214	1.824	8.919	21	176	1.429	7.644	3.274	16.739	1.823	9.765	5	119	1.188	8.600	3.016	18.484	23
24	Friuli	3.193	122.049	68	1.749	850	35.202	4.111	159.000	7.342	87.665	152	3.086	913	28.482	8.407	119.233	7.836	117.902	159	10.808	3.114	64.339	11.109	193.049	24
25	Padova	1.393	56.376	24	1.401	373	17.625	1.790	75.402	2.803	82.768	59	5.953	384	24.364	3.246	113.085	3.117	103.459	80	4.000	912	54.651	4.109	162.110	25
26	Novigo	3.352	39.036	160	6.823	1.253	30.590	4.765	76.449	1.325	53.248	35	649	1.118	30.932	2.478	84.829	1.444	56.094	27	2.988	495	31.630	1.966	90.712	26
27	Treviso	8.789	97.846	136	2.731	3.548	61.713	12.473	162.290	3.071	41.236	166	4.714	3.639	52.358	6.876	98.308	3.670	60.978	228	15.604	1.264	82.247	5.162	158.829	27
28	Venezia	2.019	40.878	79	1.317	488	14.076	2.586	56.271	1.946	40.691	101	1.994	557	19.238	2.604	61.923	1.951	69.209	67	8.298	512	23.545	2.530	101.052	28
29	Verona	3.391	84.628	105	2.004	1.149	38.505	4.645	125.137	3.442	75.434	127	1.722	992	30.667	4.561	107.823	3.486	83.423	131	2.995	952	65.354	4.569	151.772	29
30	Vicenza	4.341	74.948	45	1.244	1.435	29.900	5.821	106.092	3.495	60.642	54	1.022	1.447	35.492	4.996	97.156	4.001	77.396	60	6.586	1.499	66.322	5.560	150.304	30
31	Carnaro	428	2.273	25	2.417	124	1.325	577	6.015	543	2.807	64	485	188	1.572	795	4.864	615	4.661	77	643	218	1.847	910	7.151	31
32	Gorizia	1.284	7.166	86	1.272	418	1.285	1.788	12.595	1.285	7.015	105	1.498	666	7.199	2.056	15.712	1.436	7.148	146	2.939	485	7.493	2.067	17.580	32
33	Istria	2.381	7.916	93	963	655	7.580	3.129	16.459	2.656	9.216	131	1.157	849	8.853	3.636	19.226	3.223	10.691	138	1.325	848	8.012	4.209	20.028	33
34	Trieste	1.249	8.429	34	877	232	4.429	1.515	11.225	846	4.706	44	791	253	3.596	1.143	9.093	1.506	17.317	68	2.289	395	4.472	1.969	24.078	34
35	Zara	74	249	3	13	26	137	103	399	110	1.047	—	—	33	118	143	1.165	93	435	3	20	37	95	133	550	35
36	Bologna	2.273	112.736	26	838	434	32.910	2.733	146.484	1.697	115.336	35	6.690	535	51.555	2.267	173.581	2.259	142.124	43	4.252	523	69.372	2.825	215.748	36
37	Ferrara	878	54.084	5	120	174	24.566	1.057	78.770	885	65.109	52	4.238	208	11.012	1.145	80.359	1.132	85.047	14	1.164	323	35.073	1.469	121.284	37
38	Forlì	1.689	39.586	25	142	508	14.420	1.371	54.879	1.536	29.681	26	1.184	475	18.064	1.872	48.929	1.536	62.678	33	2.911	537	35.832	2.106	101.421	38
39	Modena	2.223	69.631	53	2.943	945	57.611	3.221	130.185	2.206	74.630	16	340	915	50.665	3.137	125.635	2.440	79.982	23	1.157	956	55.131	3.419	136.270	39
40	Parma	1.965	73.813	22	3.126	891	37.691	2.878	114.630	2.191	82.746	36	3.449	1.033	46.012	3.260	132.207	2.084	82.768	17	2.803	1.057	44.807	3.158	130.378	40
41	Piacenza	1.179	30.475	53	6.299	795	26.110	2.027	62.884	1.284	38.996	34	1.729	799	34.458	2.117	75.183	1.295	47.183	21	3.222	817	38.952	2.133	89.357	41
42	Ravenna	802	31.764	12	512	205	19.929	1.019	52.205	728	27.623	26	1.454	245	16.654	999	45.731	736	45.817	12	818	292	40.241	1.040	86.876	42
43	Reggio nell'Emilia	2.326	46.674	69	6.633	802	29.996	3.197	83.303	1.991	35.740	36	1.536	715	22.052	2.742	59.328	2.056	46.404	129	9.610	785	35.095	2.970	91.109	43
44	Apuania	1.940	27.295	66	332	862	8.644	2.868	36.271	1.980	9.992	59	435	738	6.907	2.777	17.334	1.991	16.449	72	624	802	5.459	2.865	22.532	44
45	Arezzo	1.208	21.347	9	1.024	410	15.786	1.627	38.157	1.015	26.757	15	1.569	446	23.847	1.476	52.173	1.011	26.057	14	1.					

Segue: a) Trasferimenti di proprietà di terreni (a)  
(Valore in migliaia di lire)

Numero d'ordine	CIRCOSCRIZIONI	1935-36										1936-37						1937-38						Numero d'ordine		
		A TITOLO ONEROSO		A TITOLO GRATUITO		A CAUSA DI MORTE		TOTALE		A TITOLO ONEROSO		A TITOLO GRATUITO		A CAUSA DI MORTE		TOTALE		A TITOLO ONEROSO		A TITOLO GRATUITO		A CAUSA DI MORTE			TOTALE	
		Numero	Valore accertato	Numero	Valore accertato	Numero	Valore accertato	Numero	Valore accertato	Numero	Valore accertato	Numero	Valore accertato	Numero	Valore accertato	Numero	Valore accertato	Numero	Valore accertato	Numero	Valore accertato	Numero	Valore accertato		Numero	Valore accertato
64	Aquila degli Abruzzi	3.571	10.657	355	3.702	1.621	13.764	5.547	28.123	3.143	10.455	212	2.130	1.643	12.640	4.998	25.225	3.779	12.757	276	3.228	1.693	17.383	5.748	33.368	64
65	Campobasso	4.435	14.348	502	5.874	1.520	13.769	6.457	33.991	4.307	15.833	579	7.442	1.485	13.877	6.371	37.202	4.030	15.300	620	9.682	1.664	20.290	6.314	45.272	65
66	Chieti	4.735	18.443	375	5.120	1.514	14.504	6.624	38.067	4.363	15.823	402	3.180	1.580	15.014	6.345	36.222	4.457	19.650	465	3.785	2.429	20.075	7.351	43.510	66
67	Pescara	1.289	10.410	78	1.284	509	9.538	1.876	21.232	1.373	8.163	87	1.782	480	7.567	1.940	17.512	1.380	9.155	101	2.782	618	6.966	2.099	18.903	67
68	Teramo	1.735	17.407	210	4.729	609	5.714	2.554	27.850	1.668	14.300	229	4.301	615	11.227	2.512	29.828	1.406	12.278	138	13.546	625	17.519	2.169	43.343	68
69	Avellino	3.060	14.602	996	5.810	1.549	14.752	5.605	35.164	3.425	14.795	1.299	8.232	1.799	15.927	6.523	38.954	3.545	26.453	1.025	12.163	1.871	20.360	6.441	58.976	69
70	Benevento	2.620	17.971	465	5.963	1.083	13.151	4.168	37.085	3.040	19.240	536	8.272	1.164	14.891	4.740	42.403	2.829	23.279	537	8.561	1.147	14.668	4.513	46.508	70
71	Napoli	4.977	236.838	2.048	126.570	1.936	51.104	8.961	414.512	6.237	272.545	2.189	124.569	2.117	69.966	10.543	467.080	7.412	377.346	2.016	107.317	2.165	82.035	11.593	566.698	71
72	Salerno	4.460	26.326	850	8.565	1.884	25.576	7.194	60.467	4.369	28.325	878	10.827	2.014	20.226	7.261	59.378	4.237	38.700	945	15.001	2.090	36.359	7.272	90.060	72
73	Bari	6.933	53.941	1.200	19.683	2.161	33.046	10.294	106.670	6.611	52.473	1.372	25.904	2.336	37.789	10.319	116.166	7.630	73.867	2.120	34.341	2.807	59.979	12.557	168.187	73
74	Brindisi	1.459	9.610	224	3.359	636	10.432	2.319	23.401	1.591	12.512	277	5.341	539	8.482	2.407	26.335	1.627	13.027	305	5.778	701	10.993	2.633	29.798	74
75	Foggia	3.292	20.460	534	6.339	1.053	13.440	4.879	40.239	2.765	19.820	584	6.875	1.126	10.011	4.475	36.706	3.123	31.900	831	16.405	1.261	24.033	5.215	72.338	75
76	Ionio	2.163	24.084	251	3.645	746	15.460	3.160	43.189	1.424	7.319	336	9.918	502	7.766	2.262	25.003	1.864	15.155	247	5.226	541	12.546	2.652	32.927	76
77	Lecce	1.687	7.796	302	5.182	584	8.225	2.573	21.203	1.699	23.194	274	3.811	763	11.318	3.736	38.323	2.987	26.985	581	11.956	1.047	26.780	4.615	65.721	77
78	Matera	1.211	6.288	275	3.752	404	4.841	1.890	14.881	1.221	6.520	404	4.562	542	6.592	2.167	17.674	1.393	7.888	303	2.904	560	5.707	2.256	16.499	78
79	Potenza	2.726	9.666	416	3.320	1.444	12.142	4.586	25.128	2.558	10.197	483	3.569	1.420	10.883	4.461	24.649	3.205	11.382	642	6.943	1.413	18.145	5.260	36.470	79
80	Catanzaro	2.837	13.249	704	7.576	1.198	12.930	4.739	33.755	3.548	14.938	1.015	9.708	1.623	29.239	6.186	53.883	2.967	14.503	923	8.850	1.219	20.355	5.109	43.708	80
81	Cosenza	3.101	20.543	494	4.106	1.104	14.037	4.699	38.686	3.053	14.954	586	4.582	1.252	11.849	4.891	31.385	3.375	23.139	634	6.474	1.546	26.608	5.555	56.221	81
82	Reggio di Calabria	3.486	21.404	583	6.420	947	11.177	5.016	39.001	3.278	16.053	654	4.994	964	7.542	4.896	28.601	3.791	27.475	712	9.843	1.216	23.628	5.719	60.946	82
83	Agrigento	3.438	25.724	531	7.521	1.015	12.587	4.984	45.832	3.732	20.829	666	7.576	947	10.279	5.345	38.684	3.778	22.987	897	9.084	1.041	13.984	5.716	46.055	83
84	Caltanissetta	2.153	11.381	206	2.780	421	4.502	2.790	18.663	1.606	8.113	236	3.362	418	6.803	2.260	18.278	2.393	14.849	411	4.843	650	13.287	3.454	32.979	84
85	Catania	3.847	50.506	693	14.515	1.297	27.871	5.837	92.892	4.089	51.851	862	18.416	1.345	24.553	6.296	94.830	4.103	52.434	912	18.539	1.485	43.888	6.500	114.861	85
86	Enna	2.291	10.508	254	2.963	893	9.312	3.438	22.783	2.276	10.435	350	3.023	737	8.316	3.363	21.774	2.469	12.784	279	3.164	665	12.682	3.413	28.630	86
87	Messina	3.852	16.209	884	5.882	2.226	19.051	6.962	41.142	3.597	17.579	943	9.099	2.187	20.583	6.727	47.261	3.508	16.450	842	8.884	2.266	28.034	6.616	53.368	87
88	Palermo	5.679	48.569	503	10.418	2.160	23.165	8.342	82.152	5.237	62.706	628	7.767	2.509	37.060	8.374	107.533	5.629	57.642	669	5.630	2.002	46.003	8.300	109.275	88
89	Ragusa	1.788	13.058	339	3.308	543	8.934	2.670	25.300	1.726	22.848	393	5.638	478	10.334	2.597	38.820	1.934	17.315	449	6.399	547	13.444	2.930	37.158	89
90	Siracusa	1.643	9.344	299	7.835	458	10.662	2.400	27.841	1.754	12.554	298	6.741	495	6.273	2.547	25.598	1.934	15.153	373	9.971	588	12.587	2.895	37.711	90
91	Trapani	3.011	15.013	682	5.306	1.000	13.400	4.693	33.719	3.504	19.861	871	8.450	1.041	13.192	5.416	41.503	3.837	22.137	909	8.707	1.169	19.773	5.915	50.617	91
92	Cagliari	5.587	15.381	281	4.587	1.674	11.983	7.542	31.951	6.226	11.994	196	4.206	1.456	12.319	7.878	28.519	7.550	19.388	266	3.790	1.453	17.384	9.269	40.562	92
93	Nuoro	1.336	4.915	43	1.061	879	9.474	2.258	15.450	1.197	4.773	42	770	742	5.717	1.981	11.260	1.311	4.376	60	4.631	886	9.602	2.257	18.609	93
94	Sassari	1.518	10.376	71	5.247	693	8.948	2.282	24.571	1.870	10.230	142	5.944	666	10.325	2.678	26.499	1.821	12.570	92	4.463	645	12.196	2.558	29.229	94
1	Piemonte	34.472	437.814	1.161	34.888	15.665	323.863	51.298	796.565	33.699	424.165	980	32.363	17.072	292.849	51.751	749.377	36.737	536.046	1.481	42.888	17.836	384.309	56.054	963.243	1
2	Liguria	7.444	86.672	313	5.979	3.266	36.062	11.023	128.713	7.404	70.155	278	5.121	3.644	37.726	11.326	113.002	7.931	137.092	399	5.985	3.155	37.105	11.485	180.182	2
3	Lombardia	24.597	517.932	699	20.334	9.332	300.060	34.628	838.326	23.586	523.172	572	17.786	10.276	272.769	34.434	813.727	26.127	753.014	699	29.440	10.730	438.233	37.556	1.220.687	3
4	Venezia Tridentina	5.550	53.615	165	3.646	1.856	32.828	7.571	90.089	6.750	53.585	140	4.240	2.309	41.092	9.199	98.917	7.104	76.683	227	7.197	2.260	54.258	9.591	138.138	4
5	Veneto	28.608	526.659	632	17.463	10.213	234.733	39.453	778.855	25.248	450.603	715	19.316	10.479	229.177	36.442	699.096	27.328	578.226	757	51.398	9.936	396.688	38.021	1.026.312	5
6	Venezia Giulia e Zara	5.416	26.033	241	5.542	1.455	15.118	7.112	46.693	5.440	24.791	344	3.931	1.989	21.338	7.773	50.060	6.873	40.252	432	7.216	1.983	21.919	9.288	69.387	6
7	Emilia	13.335	458.763	265	21.344	4.704	243.233	18.304	723.340	12.353	469.861	261	20.620	4.925	250.472	17.539	740.953	13.538	592.003	292	25.937	5.290	354.503	19.120	972.443	7
8	Toscana	11.357	228.981	342	17.792	4.298	139.073	15.997	385.846	10.832	223.357	369	13.619	4.477	146.039	15.678	383.015	11.969	333.714	430	24.365	4.715	185.970	17.114	544.049	8
9	Marche	5.023	95.564	275	15.484	2.135	52.447	7.433	163.495	4.873	98.225	342	14.698	2.205	65.270	7.420	178.193	5.186	121.039	364	18.048	2.363	98.930	7.913	238.017	9
10	Umbria	3.738	46.227	213	5.840	1.392	28.494	5.343	80.561	4.240	59.796	202	7.083	1.655	36.244	6.097	103.123	4.454	71.049	243	8.006	1.533	41.231	6.230	120.286	10
11	Lazio	11.668	200.704	1.085	23.788	4.536	93.498	17.289	317.990	11.453	195.245	999	20.394	4.654	84.406	17.106	300.045	13.759	312.905	1.150	30.622	4.554	108.897	19.463	452.424	11
12	Abruzzi e Molise	15.765	71.265	1.520	20.709	5.773	57.289	23.058	149.263	14.854	66.829	1.509	18.835	5.803	60.325	22.166	145.989	15.052	69.140	1.600	33.023	7.029	82.233			

## b) Vendite di beni immobili — Locazioni di fondi rustici

(Numero degli atti rogati e autenticati dai Notai)

DISTRETTI DI CORTI D'APPELLO	VENDITE DI BENI IMMOBILI									LOCAZIONI DI FONDI RUSTICI		
	1936			1937			1938			1935	1937	1938
	Terreni	Terreni e fabbricati	In complesso	Terreni	Terreni e fabbricati	In complesso	Terreni	Terreni e fabbricati	In complesso			
Torino . . . . .	25.347	6.699	32.046	24.427	8.076	32.503	25.215	9.635	34.850	115	135	175
Genova . . . . .	7.113	1.619	8.732	7.549	1.868	9.417	7.447	1.612	9.059	24	26	32
Brescia . . . . .	7.885	3.124	11.009	7.998	3.036	11.034	6.879	3.497	10.376	559	560	741
Milano . . . . .	10.047	2.279	12.326	10.162	2.197	12.359	11.000	2.398	13.398	264	233	239
Venezia . . . . .	13.045	7.570	20.615	13.534	6.879	20.413	13.070	7.443	20.513	426	225	216
Trento (sez.) . . . . .	4.868	1.957	6.825	5.749	1.534	7.283	5.304	1.940	7.244	13	15	11
Trieste . . . . .	10.372	2.380	12.752	10.633	2.642	13.275	11.536	2.944	14.480	21	22	20
Fiume (sez.) . . . . .	1.725	438	2.163	2.150	514	2.664	2.539	651	3.190	20	6	3
Bologna . . . . .	7.581	4.507	12.088	7.644	4.464	12.108	8.100	4.337	12.437	703	781	734
Firenze . . . . .	6.733	3.222	9.955	6.742	2.851	9.593	7.439	2.437	9.876	63	71	43
Ancona . . . . .	3.337	1.046	4.383	3.068	934	4.002	3.111	907	4.018	99	116	105
Roma . . . . .	10.177	1.145	11.322	11.550	1.210	12.760	11.914	1.351	13.265	115	102	103
Perugia (sez.) . . . . .	2.949	253	3.202	3.535	351	3.886	3.719	317	4.036	153	137	106
Aquila degli Abruzzi . . . . .	8.955	2.164	11.119	10.674	1.665	12.339	10.231	2.222	12.453	45	50	63
Napoli . . . . .	17.193	1.398	18.591	17.429	1.341	18.770	19.152	1.822	20.974	901	643	587
Potenza (sez.) . . . . .	5.858	346	6.204	6.205	436	6.641	6.282	273	6.555	46	45	36
Bari . . . . .	12.893	517	13.410	12.753	273	13.026	15.759	165	15.924	907	987	1.082
Lecce (sez.) . . . . .	4.870	712	5.582	4.716	1.053	5.769	5.927	1.376	7.303	402	473	427
Catanzaro . . . . .	8.546	674	9.220	9.097	557	9.654	10.073	594	10.667	53	61	55
Catania . . . . .	8.785	747	9.532	8.723	737	9.460	9.667	801	10.468	680	759	924
Messina . . . . .	4.694	220	4.914	5.079	205	5.284	5.615	318	5.933	144	141	194
Palermo . . . . .	12.517	666	13.183	13.108	796	13.904	15.586	451	16.037	428	473	414
Caltanissetta (sez.) . . . . .	4.250	103	4.353	4.935	131	5.066	5.967	117	6.084	107	111	70
Cagliari . . . . .	9.396	521	9.917	9.749	616	10.365	10.456	646	11.102	27	106	28
ITALIA SETTENTRIONALE . . . . .	87.983	30.573	118.556	89.846	31.210	121.056	91.090	34.457	125.547	2.145	2.003	2.171
ITALIA CENTRALE . . . . .	23.196	5.666	28.862	24.895	5.346	30.241	26.183	5.012	31.195	430	426	357
ITALIA MERIDIONALE . . . . .	58.315	5.811	64.126	60.874	5.325	66.199	67.424	6.452	73.876	2.354	2.259	2.250
ITALIA INSULARE . . . . .	39.642	2.257	41.899	41.594	2.485	44.079	47.291	2.333	49.624	1.386	1.590	1.630
REGNO . . . . .	<b>209.136</b>	<b>44.307</b>	<b>253.443</b>	<b>217.209</b>	<b>44.366</b>	<b>261.575</b>	<b>231.988</b>	<b>48.254</b>	<b>280.242</b>	<b>6.315</b>	<b>6.278</b>	<b>6.408</b>

2. — ISTITUTI DI CREDITO FONDIARIO  
MUTUI IN CARTELLE E IN NUMERARIO FATTI DURANTE L'ANNO 1938 (a)  
(Ammontare in migliaia di lire)

ISTITUTI CIRCOSCRIZIONI	MUTUI								VALORE CAUZIONALE DEI FONDI IPOTECATI
	SU BENI URBANI		SU BENI RURALI		SU BENI MISTI		IN COMPLESSO		
	Numero	Ammon- tare	Numero	Ammon- tare	Numero	Ammon- tare	Numero	Ammon- tare	
Ripartizione per Istituti									
Istituto Italiano di Credito fondiario. . . . .	217	38.870	49	14.274	—	—	266	53.144	109.333
Sez. di Cred. fond. della Banca Naz. del Lavoro	78	33.420	20	6.686	—	—	98	40.106	98.704
Cred. fond. dell'Istituto di S. Paolo di Torino	115	25.396	10	2.670	1	150	126	28.216	62.070
Cred. fond. della Cassa di Risparmio delle Province Lombarde. . . . .	231	46.262	38	6.685	—	—	269	52.947	131.595
Istit. di Cred. fond. della Regione Tridentina . . . . .	22	2.242	17	280	—	—	39	2.522	8.485
Istit. di Cred. fond. del Friuli Orientale. . . . .	43	803	13	128	—	—	56	931	1.862
Istit. di Cred. fond. delle Venezie . . . . .	17	832	243	12.956	1	24	261	13.812	23.543
Cred. fondiario della Cassa di Risparmio di Bologna. . . . .	89	12.908	50	13.180	7	1.911	146	27.999	38.056
Cred. fond. del Monte dei Paschi. . . . .	12	4.222	111	6.709	—	—	123	10.931	24.103
Cred. fond. del Banco di Napoli. . . . .	373	14.494	45	6.768	14	2.440	432	23.702	54.429
Cred. fond. del Banco di Sicilia. . . . .	15	1.945	8	3.547	—	—	23	5.492	13.466
Credito fondiario Sardo. . . . .	7	1.788	5	1.068	2	104	14	2.960	6.731
TOTALE. . . . .	<b>1.219</b>	<b>183.182</b>	<b>609</b>	<b>74.951</b>	<b>25</b>	<b>4.629</b>	<b>1.853</b>	<b>262.762</b>	<b>572.377</b>
1937. . . . .	<b>1.191</b>	<b>135.612</b>	<b>377</b>	<b>65.720</b>	<b>52</b>	<b>9.214</b>	<b>1.620</b>	<b>210.546</b>	<b>482.927</b>
1936. . . . .	<b>1.043</b>	<b>140.980</b>	<b>1.029</b>	<b>58.986</b>	<b>44</b>	<b>9.081</b>	<b>2.116</b>	<b>209.047</b>	<b>446.581</b>

## Ripartizione per i Compartimenti ove i beni ipotecati sono situati

PIEMONTE . . . . .	94	14.248	10	2.635	1	150	105	17.033	36.695
LIGURIA. . . . .	21	3.525	1	180	—	—	22	3.705	9.306
LOMBARDIA. . . . .	224	70.866	35	6.660	—	—	259	77.526	189.132
VENEZIA TRIDENTINA. . . . .	22	2.242	33	1.343	—	—	55	3.585	9.198
VENETO . . . . .	18	1.883	179	12.236	1	24	198	14.143	28.623
VENEZIA GIULIA E ZARA . . . . .	47	1.182	66	1.636	—	—	113	2.818	3.663
EMILIA. . . . .	88	13.554	60	18.426	7	1.911	155	33.891	50.036
TOSCANA. . . . .	30	5.963	28	6.196	—	—	58	12.159	27.601
MARCHE. . . . .	9	399	14	3.829	—	—	23	4.228	6.407
UMBRIA. . . . .	4	2.248	10	2.161	—	—	14	4.409	9.641
LAZIO. . . . .	242	44.200	100	5.140	—	—	342	49.340	109.033
ABRUZZI E MOLISE. . . . .	5	303	8	612	—	—	13	915	2.042
CAMPANIA. . . . .	284	15.336	22	2.566	9	744	315	18.646	43.044
PUGLIE. . . . .	109	4.249	19	2.785	5	1.696	133	8.730	18.444
LUCANIA. . . . .	1	200	2	3.200	—	—	3	3.400	9.380
CALABRIE. . . . .	2	79	12	1.479	—	—	14	1.558	3.583
SICILIA. . . . .	18	2.405	8	3.547	—	—	26	5.952	14.516
SARDEGNA . . . . .	1	300	2	320	2	104	5	724	2.033
REGNO . . . . .	<b>1.219</b>	<b>183.182</b>	<b>609</b>	<b>74.951</b>	<b>25</b>	<b>4.629</b>	<b>1.853</b>	<b>262.762</b>	<b>572.377</b>

(a) Dati forniti dall' Ispettorato per la difesa del risparmio e l' esercizio del credito.

## 3. — ISTITUTI DI CREDITO AGRARIO (a)

a) Ammontare delle principali partite attive e passive degli Istituti speciali al 31 dicembre 1938 (a)  
(Migliaia di lire)

ISTITUTI	PRINCIPALI PARTITE ATTIVE					PRINCIPALI PARTITE PASSIVE				
	Cassa	Depositi presso Banche	Titoli pubblici ed immobili di proprietà	Portafoglio di esercizio	Prestiti e mutui per miglioramenti	Capitale sociale o di fondazione	Riserve	Anticipazioni dello Stato e varie	Depositi a risparmio, in conto corrente e su buoni fruttiferi	Obbligazioni in circolazione
Consorzio nazionale per il Credito agrario di miglioramento	20.123	10.138	16.469	—	785.158	269.500	23.500	—	—	495.958
Banca Nazionale del Lavoro . . . . .	—	—	—	104.902	—	—	—	—	—	—
Istituto federale di credito agrario per il Piemonte . . .	276	5.130	20	196.830	36.958	49.000	7.152	1.582	—	—
Sez. di Cred. agr. dell'Istit. fed. delle Casse di Risparmio delle Venezie . . . . .	162	17.501	63.314	83.037	19.965	116.700	13.781	112.478	—	—
Sez. Cred. agr. dell'Istit. di credito fondiario delle Venezie	28	—	302	—	203.812	16.019	2.339	—	—	195.422
Sez. Cred. agr. della Cassa di Risparmio delle prov. Lombarde	—	758	—	354.679	49.439	100.000	2.586	—	—	—
Istituto di Credito agrario per la Liguria . . . . .	72	1.016	1.211	2.480	15.389	14.500	315	7.066	—	—
Istituto federale di Credito agrario per la Toscana . . .	—	1.685	2.389	9.589	102.329	50.000	5.820	1.580	—	—
Sez. Cred. agr. per l'Emilia e la Romagna della Cassa di Risparmio di Bologna . . . . .	—	3.766	4	—	17.314	17.425	1.581	1.581	—	—
Istituto di Credito agrario per l'Italia Centrale . . . . .	1.376	3.986	7.985	41.544	28.200	22.255	5.749	15.368	14.332	—
Sezione di Credito agrario del Banco di Napoli . . . . .	—	76	2.873	704.257	135.061	—	209.828	318.935	—	—
Sezione di Credito agrario del Banco di Sicilia . . . . .	—	—	5.183	240.400	39.446	—	72.940	261.796	—	—
Istituto di Credito agrario per la Sardegna . . . . .	1.430	3.940	23.899	31.820	33.962	80.299	6.005	924	25.485	—
<b>TOTALE . . . . .</b>	<b>23.476</b>	<b>47.996</b>	<b>123.649</b>	<b>1769.538</b>	<b>1467.033</b>	<b>735.698</b>	<b>351.596</b>	<b>721.310</b>	<b>39.817</b>	<b>691.380</b>
1937 . . . . .	10.402	49.804	134.412	1709.017	1371.396	690.399	337.907	652.928	37.418	654.791
1936 . . . . .	12.561	113.043	136.665	1082.349	1296.536	690.426	325.220	532.967	47.131	607.593

(a) Dati forniti dall'Ispettorato per la difesa del risparmio e per l'esercizio del credito.

## b) Operazioni di anticipazione su grano, effettuate dagli Istituti di Credito agrario

CIRCOSCRIZIONI	ANNATA AGRARIA				CIRCOSCRIZIONI	ANNATA AGRARIA			
	1936-37		1937-38			1936-37		1937-38	
	Grano (migliaia di q.li)	Ammontare (migliaia di lire)	Grano (migliaia di q.li)	Ammontare (migliaia di lire)		Grano (migliaia di q.li)	Ammontare (migliaia di lire)	Grano (migliaia di q.li)	Ammontare (migliaia di lire)
PIEMONTE . . . . .	1.123	136.000	1.553	216.500	ITALIA MERIDIONALE (b) . . . . .	6.112	848.491	7.181	1.039.461
LIGURIA . . . . .	7	934	13	1.760	SICILIA . . . . .	2.267	283.400	4.335	413.940
LOMBARDIA . . . . .	1.981	245.768	1.995	280.269	SARDEGNA . . . . .	888	126.005	1.388	217.428
VENEZIE . . . . .	5.169	640.861	5.394	760.295	Operazioni effettuate da Istituti operanti in tutto il Regno . . . . .	2.250	268.837	4.880	677.593
ITALIA CENTRALE (a) . . . . .	997	117.091	1.219	176.875	<b>TOTALE . . . . .</b>	<b>20.794</b>	<b>2.667.387</b>	<b>27.958</b>	<b>3.784.121</b>

(a) Marche, Umbria e Lazio. — (b) Abruzzi e Molise, Campania, Puglia, Lucania e Calabria.

## c) Mutui concessi dagli Istituti speciali di credito agrario (a)

(Ammontare in migliaia di lire)

ISTITUTI	SEDI	MUTUI DI ESERCIZIO		MUTUI DI MIGLIORAMENTO										TOTALE	
		NUMERO	AMMONTARE	PER COSTRUZIONI RURALI		PER SISTEMAZIONE TERRENI		PER STRADE		PER IMPIANTI IRRIGUI		PER PIANTAGIONI		NUMERO	AMMONTARE
				Numero	Ammontare	Numero	Ammontare	Numero	Ammontare	Numero	Ammontare	Numero	Ammontare		
<b>ANNO 1936</b>															
Sezione di Credito agrario per l'Emilia e Romagna Cassa di Risparmio . . .	BOLOGNA	1	5	9	520	—	—	—	—	—	—	1	38	10	558
Istituto federale di Credito agrario per la Toscana . . .	FIRENZE	1.913	22.171	—	8.560	—	2.077	—	287	—	661	—	1.247	132	12.832
Istituto federale di Credito agrario per la Liguria . . .	GENOVA	742	1.990	205	1.496	268	1.024	—	—	96	189	106	406	675	3.115
Cassa di Risparmio per le Province Lombarde	MILANO	353	13.534	54	1.346	22	174	—	—	16	1.739	10	13	102	3.272
Sezione Credito agrario del Banco di Napoli	NAPOLI	68.434	619.743	213	1.645	43	656	1	10	73	398	295	2.013	625	4.722
Sezione di Credito agrario del Banco di Sicilia . . .	PALERMO	34.033	265.650	2	75	10	678	—	—	—	—	—	—	12	753
Istituto di Credito agrario per l'Italia Centrale . . .	ROMA	20.859	114.795	139	4.123	14	1.072	2	236	8	199	13	55	176	5.685
Banca Nazionale del Lavoro . . .	ROMA	633	24.197	—	—	—	—	—	—	—	12	—	—	1	12
Istituto di Credito agrario per la Sardegna	SASSARI	30.676	92.703	—	251	—	91	—	—	—	41	—	69	21	452
Istituto federale di Credito agrario per il Piemonte . . .	TORINO	15.860	100.901	50	1.596	12	241	—	—	2	99	66	1.139	130	3.075
Istituto federale Casse di Risparmio delle Venezie . . .	VENEZIA	29.902	488.120	225	14.876	62	791	—	—	18	1.076	52	388	357	17.131
Istituto di Credito fondiario delle Venezie	VERONA	—	—	6	1.349	643	9.644	—	—	2	455	1	400	652	11.848
Consorzio Nazionale per il Credito agrario di miglioramento . . .	ROMA	—	—	—	7.822	—	6.210	—	420	—	823	—	3.300	25	18.575
<b>TOTALE . . .</b>		<b>203.406</b>	<b>1.743.809</b>	<b>903</b>	<b>43.659</b>	<b>1074</b>	<b>22.658</b>	<b>3</b>	<b>953</b>	<b>215</b>	<b>5.692</b>	<b>544</b>	<b>9.068</b>	<b>2918</b>	<b>82.030</b>
<b>ANNO 1937</b>															
Sezione di Credito agrario per l'Emilia e Romagna Cassa di Risparmio . . .	BOLOGNA	1	3	28	3.428	1	35	1	75	—	—	2	90	32	3.628
Istituto federale di Credito agrario per la Toscana . . .	FIRENZE	1.053	9.519	—	22.784	—	2.914	—	1.499	—	732	—	1.806	228	29.735
Istituto federale di Credito agrario per la Liguria . . .	GENOVA	610	3.102	168	1.415	188	413	—	—	75	833	81	259	512	2.920
Cassa di Risparmio per le Province Lombarde	MILANO	196.837	263.568	53	2.934	17	659	—	—	9	642	2	1	81	4.236
Sezione Credito agrario del Banco di Napoli	NAPOLI	82.911	1.112.978	196	3.521	40	703	4	80	34	249	267	1.690	541	6.243
Sezione di Credito agrario del Banco di Sicilia . . .	PALERMO	29.075	344.102	—	—	3	466	—	—	—	—	—	—	3	466
Istituto di Credito agrario per l'Italia Centrale . . .	ROMA	23.139	179.159	95	2.237	15	197	1	3	1	10	7	31	119	2.478
Banca Nazionale del Lavoro . . .	ROMA	699	129.077	—	—	—	—	—	—	—	—	—	—	—	—
Istituto di Credito agrario per la Sardegna	SASSARI	27.495	238.861	—	290	—	17	—	—	—	22	—	108	18	437
Istituto federale di Credito agrario per il Piemonte . . .	TORINO	68.607	278.317	102	7.261	12	155	2	136	4	68	80	1.745	200	9.365
Istituto federale Casse di Risparmio delle Venezie . . .	VENEZIA	32.415	810.142	242	20.315	55	550	—	—	21	342	59	444	377	21.651
Istituto di Credito fondiario delle Venezie	VERONA	—	—	41	1.030	478	6.258	—	—	2	71	—	—	521	7.359
Consorzio Nazionale per il Credito agrario di miglioramento . . .	ROMA	—	—	—	33.773	—	6.981	—	4.317	—	1.171	—	1.719	51	47.961
<b>TOTALE . . .</b>		<b>462.842</b>	<b>3.368.828</b>	<b>925</b>	<b>68.988</b>	<b>809</b>	<b>19.348</b>	<b>8</b>	<b>6.110</b>	<b>146</b>	<b>4.140</b>	<b>498</b>	<b>7.693</b>	<b>2683</b>	<b>136.479</b>
<b>ANNO 1938</b>															
Sezione di Credito agrario per l'Emilia e Romagna Cassa di Risparmio . . .	BOLOGNA	—	—	40	1.983	2	45	1	40	—	—	2	73	45	2.141
Istituto federale di Credito agrario per la Toscana . . .	FIRENZE	1.790	11.184	—	21.333	—	2.430	—	681	—	1.194	—	2.540	324	28.178
Istituto federale di Credito agrario per la Liguria . . .	GENOVA	557	6.071	178	1.968	174	541	—	—	64	361	82	245	498	3.115
Cassa di Risparmio per le Province Lombarde	MILANO	197.512	433.835	208	12.838	26	328	—	—	10	290	1	3	245	13.459
Sezione Credito agrario del Banco di Napoli	NAPOLI	72.869	1.463.190	296	5.098	29	1.251	3	34	40	728	256	2.118	624	9.229
Sezione di Credito agrario del Banco di Sicilia . . .	PALERMO	16.364	533.086	1	35	5	260	—	—	1	209	1	800	8	1.304
Istituto di Credito agrario per l'Italia Centrale . . .	ROMA	26.604	281.573	131	4.664	12	165	—	—	1	2	30	287	174	5.118
Banca Nazionale del Lavoro . . .	ROMA	773	61.486	—	—	—	—	—	—	—	—	—	—	—	—
Istituto di Credito agrario per la Sardegna	SASSARI	21.264	433.207	—	1.124	—	311	—	—	—	23	—	50	30	1.508
Istituto federale di Credito agrario per il Piemonte . . .	TORINO	91.977	336.212	195	12.844	26	247	—	—	8	449	54	499	283	14.039
Istituto federale Casse di Risparmio delle Venezie . . .	VENEZIA	37.071	925.055	307	24.670	130	7.364	—	—	82	9.248	52	420	571	41.702
Istituto di Credito fondiario delle Venezie	VERONA	—	—	137	6.551	76	5.448	—	—	1	25	—	—	214	12.024
Consorzio Nazionale per il Credito agrario di miglioramento . . .	ROMA	—	—	—	49.806	—	9.299	—	4.970	—	10.597	—	6.407	132	81.079
<b>TOTALE . . .</b>		<b>466.781</b>	<b>4.484.899</b>	<b>1493</b>	<b>142914</b>	<b>480</b>	<b>27.689</b>	<b>4</b>	<b>5.725</b>	<b>207</b>	<b>23.126</b>	<b>478</b>	<b>13.442</b>	<b>3148</b>	<b>212.896</b>

(a) Spesso i mutui sono concessi a diversi titoli e pertanto le distinzioni indicate nel prospetto non sono rigorose, anche per il fatto che gli Istituti non seguono criteri uniformi nella classificazione delle operazioni. Per maggiori particolari si rimanda al N. B. a pag. 297 del fascicolo di marzo 1931 del Bollettino mensile di Statistica. — (b) Il totale del numero dei mutui di miglioramento concessi non concorda con la somma dei parziali perchè alcuni Istituti di credito agrario hanno indicato soltanto il complesso dei mutui concessi senza darne la specificazione secondo gli scopi.

## d) Ammontare delle operazioni di mutuo, secondo l'Istituto che le ha effettuate

(Migliaia di lire)

CIRCOSCRIZIONI	MUTUI DI ESERCIZIO				MUTUI DI MIGLIORAMENTO				IN COMPLESSO	
	Istituti speciali (a)	Banca del Lavoro	Istituti autorizzati	Enti intermediari	Istituti speciali (a)	Consorzio nazionale	Banca del Lavoro	Istituti autorizzati	Operazioni di esercizio	Operazioni di miglioramento
PIEMONTE . . . . .	66.147	6.055	14.481	2.274	27.663	20.143	—	—	88.957	47.806
LIGURIA . . . . .	805	—	—	252	14.244	22.124	—	—	1.057	36.368
LOMBARDIA . . . . .	63.365	16.120	128.681	13.637	34.462	66.052	—	598	221.803	101.112
VENETO . . . . .	166.453	4.488	33.837	753	242.476	26.197	—	—	205.531	268.673
EMILIA . . . . .	4	23.365	201.119	3.690	16.934	115.183	—	—	228.178	132.117
TOSCANA . . . . .	3.329	301	103.802	29.605	64.677	58.945	—	250	137.037	123.872
MARCHE . . . . .	23.695	2.538	27.851	3.363	12.566	20.180	—	1.167	57.447	33.913
UMBRIA . . . . .	14.553	4.636	2.766	482	3.593	39.818	—	—	22.437	43.411
LAZIO . . . . .	30.828	4.635	48.027	3.110	5.701	107.015	—	—	86.600	112.716
ABRUZZI . . . . .	112.555	2.537	133	1.948	16.338	8.685	—	—	117.173	25.023
CAMPANIA . . . . .	54.464	4.577	—	2.490	18.699	33.953	—	—	61.531	52.652
PUGLIE . . . . .	231.957	1.035	257	2.665	27.662	49.313	—	—	235.914	76.975
LUCANIA . . . . .	73.245	—	—	720	15.234	3.366	—	—	73.965	18.600
CALABRIE . . . . .	47.226	1.069	113	844	47.432	28.305	447	—	49.252	76.184
SICILIA . . . . .	164.143	1.236	—	10.268	63.135	45.870	—	—	175.647	109.005
SARDEGNA . . . . .	16.764	747	—	18.561	35.062	35.463	—	—	36.072	70.525
REGNO . . . . .	<b>1.069.533</b>	<b>73.339</b>	<b>561.067</b>	<b>94.662</b>	<b>645.878</b>	<b>680.612</b>	<b>447</b>	<b>2.015</b>	<b>1.798.601</b>	<b>1.328.952</b>

## ANNO 1936

PIEMONTE . . . . .	206.161	18.184	24.068	3.328	24.845	26.584	—	—	251.741	51.429
LIGURIA . . . . .	1.273	—	2	354	14.933	22.123	—	—	1.629	37.056
LOMBARDIA . . . . .	324.011	46.225	207.851	23.053	37.240	71.328	—	457	601.140	109.025
VENETO . . . . .	349.075	3.084	29.666	3.342	259.182	29.872	—	—	382.167	289.054
EMILIA . . . . .	1	46.348	364.232	3.818	20.561	123.064	—	—	414.399	143.625
TOSCANA . . . . .	3.978	3.399	61.906	3.454	89.024	67.742	—	3.224	72.737	159.990
MARCHE . . . . .	52.723	14.110	83.369	3.137	13.104	23.862	—	1.098	153.339	38.064
UMBRIA . . . . .	27.145	16.025	8.271	879	4.006	42.494	—	—	52.320	46.500
LAZIO . . . . .	46.106	16.025	50.964	1.847	5.654	124.396	—	—	114.942	130.050
ABRUZZI . . . . .	100.189	14.110	2.559	621	15.700	8.685	—	—	117.479	24.385
CAMPANIA . . . . .	51.044	3.230	—	2.104	19.686	37.556	—	—	56.378	57.242
PUGLIE . . . . .	281.640	693	288	3.724	27.581	54.930	—	—	286.345	82.511
LUCANIA . . . . .	103.968	—	—	1.040	15.136	3.387	—	—	105.008	18.523
CALABRIE . . . . .	60.455	5.648	77	361	46.312	22.803	590	—	66.541	69.705
SICILIA . . . . .	206.076	1.210	28.773	11.269	63.006	47.193	—	12.813	247.328	123.012
SARDEGNA . . . . .	16.017	729	—	15.768	34.818	35.823	—	—	32.514	70.641
REGNO . . . . .	<b>1.829.862</b>	<b>189.020</b>	<b>862.026</b>	<b>75.099</b>	<b>690.788</b>	<b>741.842</b>	<b>590</b>	<b>17.592</b>	<b>2.956.007</b>	<b>1.450.812</b>

## ANNO 1937

PIEMONTE . . . . .	193.922	14.281	23.916	4.332	38.987	31.905	—	—	236.451	70.892
LIGURIA . . . . .	2.132	—	10	349	15.159	24.010	—	—	2.491	39.169
LOMBARDIA . . . . .	355.477	41.256	234.780	35.196	49.439	74.028	—	508	666.709	123.975
VENEZIA TRIDENTINA . . . . .	—	3.797	—	—	9.911	4.236	—	—	3.797	14.147
VENETO . . . . .	520.358	—	36.320	497	235.834	29.784	—	—	557.175	265.618
VENEZIA GIULIA . . . . .	—	1.264	—	—	24.609	1.282	—	—	1.264	25.891
EMILIA . . . . .	—	129.835	137.137	5.175	22.703	128.296	—	—	272.147	150.999
TOSCANA . . . . .	3.709	9.272	114.990	3.641	101.202	80.164	—	3.224	131.612	184.590
MARCHE . . . . .	65.259	13.113	81.111	27.292	15.229	25.797	—	1.029	186.775	42.055
UMBRIA . . . . .	57.061	1.264	23.256	1.374	4.673	41.728	—	—	82.955	46.401
LAZIO . . . . .	72.086	15.626	83.786	2.565	6.226	149.892	—	—	174.063	156.118
ABRUZZI . . . . .	100.855	5.124	216	1.249	16.800	10.278	—	—	107.444	27.078
CAMPANIA . . . . .	61.293	3.673	—	3.376	23.748	32.419	—	—	68.342	56.167
PUGLIE . . . . .	340.984	55	722	4.133	29.279	56.014	—	—	345.894	85.293
LUCANIA . . . . .	138.636	—	—	1.472	14.858	3.268	—	—	140.108	18.126
CALABRIE . . . . .	61.578	17.440	228	1.552	47.592	22.353	—	—	80.798	69.945
SICILIA . . . . .	241.562	18.682	15.413	10.794	64.042	49.119	—	12.500	286.451	125.661
SARDEGNA . . . . .	13.021	5.985	—	15.561	33.724	35.893	—	—	34.567	69.617
REGNO . . . . .	<b>2.227.933</b>	<b>280.667</b>	<b>751.885</b>	<b>118.558</b>	<b>754.015</b>	<b>800.466</b>	<b>—</b>	<b>17.261</b>	<b>3.378.043</b>	<b>1.571.742</b>

## ANNO 1938

(a) Gli istituti speciali sono quelli indicati nei prospetti a) e c) alle pagine precedenti, meno il Consorzio nazionale per il Credito agrario di miglioramento e la Banca Nazionale del Lavoro, che in questo prospetto figurano separatamente.

## e) Ammontare delle operazioni di mutuo, secondo la destinazione

(Migliaia di lire)

CIRCOSCRIZIONI	MUTUI DI ESERCIZIO				MUTUI DI MIGLIORAMENTO						IN COMPLESSO	
	per conduzione	per acquisto bestiame, macch. ecc.	per anticipazioni su pegno di prodotti agricoli	a favore di Enti e Associazioni	per costruzioni rurali	per sistemazione terreni	per nuove piantagioni	per irrigazioni	per formazione piccola proprietà coltiv.	per altre migliorie	Operazioni di esercizio	Operazioni di miglioramento
Anno 1936												
PIEMONTE	9.207	6.314	66.895	6.541	14.470	2.067	12.473	3.243	163	15.390	88.957	47.806
LIGURIA	464	209	50	334	7.103	4.893	2.173	20.532	366	1.301	1.057	36.368
LOMBARDIA	41.814	10.150	157.311	12.528	16.448	7.268	1.427	45.457	4.511	26.001	221.803	101.112
VENETO	24.479	12.502	112.488	56.062	73.527	18.831	13.676	16.267	26.510	119.862	205.531	268.673
EMILIA	66.342	9.075	80.468	72.293	42.635	18.719	13.769	26.050	30	30.914	228.178	132.117
TOSCANA	13.074	9.609	85.295	29.059	49.321	22.492	18.362	7.485	80	26.132	137.037	123.872
MARCHE	7.215	10.475	30.612	9.145	17.021	2.299	1.483	2.415	1.777	8.918	57.447	33.913
UMBRIA	4.080	8.461	9.437	459	13.286	14.012	2.598	2.331	513	10.671	22.437	43.411
LAZIO	21.436	10.714	51.735	2.715	28.270	30.554	12.908	10.692	1.202	29.050	86.600	112.716
ABRUZZI	3.203	2.597	109.569	1.804	7.516	844	3.244	315	1.030	12.074	117.173	25.023
CAMPANIA	12.195	1.767	42.833	4.736	15.066	3.798	2.856	2.701	1.186	27.045	61.531	52.652
PUGLIE	27.975	1.108	201.900	4.931	18.056	4.835	13.140	5.400	2.897	32.647	235.914	76.975
LUCANIA	5.063	2.501	66.201	200	7.067	2.185	1.713	205	381	7.049	73.965	18.600
CALABRIA	3.902	2.755	42.206	389	21.613	7.541	8.945	7.145	3.324	27.616	49.252	76.184
SICILIA	39.671	4.427	297	131.252	5.407	4.078	12.560	16.116	17.743	53.101	175.647	109.005
SARDEGNA	17.372	10.500	4.105	4.095	22.172	12.183	15.846	3.320	109	16.895	36.072	70.525
REGNO . . .	<b>297.492</b>	<b>103.164</b>	<b>1.061.402</b>	<b>336.543</b>	<b>368.978</b>	<b>156.599</b>	<b>137.173</b>	<b>169.674</b>	<b>61.822</b>	<b>444.708</b>	<b>1.798.601</b>	<b>1.328.952</b>

## Anno 1937

PIEMONTE	7.950	7.890	215.043	20.858	23.314	2.364	11.675	3.141	213	10.722	251.741	51.429
LIGURIA	418	178	660	373	7.617	4.513	2.102	21.069	402	1.353	1.629	37.056
LOMBARDIA	60.839	11.893	505.959	22.449	18.846	7.234	2.025	45.268	4.195	31.457	601.140	109.025
VENETO	39.052	16.631	268.709	57.775	76.845	18.061	12.585	14.985	42.612	123.966	382.167	289.054
EMILIA	66.313	8.389	237.817	101.880	47.639	19.047	13.925	26.199	355	36.460	414.399	143.625
TOSCANA	11.621	9.955	2.734	48.427	71.855	24.396	19.455	7.959	1.231	35.094	72.737	159.990
MARCHE	7.321	13.120	131.796	1.102	20.330	2.278	1.504	2.418	1.765	9.769	153.339	38.064
UMBRIA	4.463	9.388	37.250	1.219	13.812	14.419	2.425	2.341	724	12.779	52.320	46.500
LAZIO	20.747	13.553	79.257	1.385	24.977	34.599	12.808	10.789	6.089	38.788	114.942	130.050
ABRUZZI	2.134	2.426	108.984	3.935	7.482	773	2.592	326	1.015	12.197	117.479	24.385
CAMPANIA	13.073	2.240	39.788	1.277	19.210	3.808	2.939	2.705	1.262	27.318	56.378	57.242
PUGLIE	28.720	1.464	249.470	6.691	21.719	6.308	12.958	5.125	3.033	33.368	286.345	82.511
LUCANIA	5.153	2.171	96.184	1.500	5.407	1.701	2.961	203	369	7.882	105.008	18.523
CALABRIA	6.770	2.227	56.846	698	15.505	4.794	8.678	6.591	3.058	31.079	66.541	69.705
SICILIA	59.646	4.733	381	182.568	6.963	9.616	12.587	16.090	23.159	54.597	247.328	123.012
SARDEGNA	16.672	9.490	2.723	3.629	22.612	12.183	15.756	3.263	80	16.747	32.514	70.641
REGNO . . .	<b>350.892</b>	<b>115.748</b>	<b>2.033.601</b>	<b>455.766</b>	<b>404.133</b>	<b>166.094</b>	<b>136.975</b>	<b>168.472</b>	<b>91.562</b>	<b>483.576</b>	<b>2.956.007</b>	<b>1.450.812</b>

## Anno 1938

PIEMONTE	11.449	8.115	199.391	17.496	31.721	2.379	12.159	7.444	261	16.928	236.451	70.892
LIGURIA	426	161	1.506	398	8.761	5.622	2.126	20.832	482	1.346	2.491	39.169
LOMBARDIA	77.695	13.254	534.819	40.941	31.651	7.425	1.383	45.169	4.290	34.057	666.709	123.975
VENEZIA TRIDENTINA	35	—	3.762	—	5.714	391	315	448	822	6.457	3.797	14.147
VENETO	58.708	15.835	428.744	53.888	76.948	19.329	11.189	13.064	46.896	98.192	557.175	265.618
VENEZIA GIULIA	95	—	1.169	—	3.674	674	503	852	2.310	17.878	1.264	25.891
EMILIA	59.052	7.397	126.889	78.809	53.445	19.041	14.025	26.118	1.095	37.275	272.147	150.999
TOSCANA	11.859	11.355	7.094	101.304	90.243	24.832	21.402	10.887	1.757	35.469	131.612	184.590
MARCHE	7.467	14.923	153.315	11.070	24.157	2.262	1.568	2.511	1.715	9.842	186.775	42.055
UMBRIA	7.186	10.936	62.700	2.333	14.703	13.986	2.466	2.342	712	12.192	82.955	46.401
LAZIO	25.279	19.801	126.891	2.092	47.374	34.066	13.344	11.874	9.257	40.203	174.063	156.118
ABRUZZI	3.709	2.629	97.219	3.887	9.695	904	2.364	342	1.016	12.757	107.444	27.078
CAMPANIA	15.938	2.753	45.888	3.763	17.253	3.993	3.304	2.701	1.292	27.624	68.342	56.167
PUGLIE	26.430	1.770	302.121	15.573	22.310	6.409	13.340	5.183	3.285	34.766	345.894	85.293
LUCANIA	6.263	1.925	129.018	2.902	5.393	2.103	2.465	248	361	7.556	140.108	18.126
CALABRIA	6.636	3.094	61.508	9.560	15.568	4.902	9.000	6.391	3.182	30.902	80.798	69.945
SICILIA	38.317	3.925	18.138	226.071	7.232	9.732	14.044	16.594	23.006	55.053	286.451	125.661
SARDEGNA	16.777	9.169	5.580	3.041	21.946	12.183	14.546	2.921	85	17.936	34.567	69.617
REGNO . . .	<b>373.321</b>	<b>126.842</b>	<b>2.305.752</b>	<b>573.128</b>	<b>487.766</b>	<b>170.233</b>	<b>139.543</b>	<b>175.821</b>	<b>101.824</b>	<b>496.433</b>	<b>3.379.043</b>	<b>1.571.742</b>



B. - Mercato delle
I. - PREZZI MEDI MENSILI
(Lire per

Table with columns for ANNI MESI, PERFOSFATO D'OSSA, and PERFOSFATO MINERALE. Rows include months from 1937 to 1938 and a MEDIA ANNUA summary row.

materie prime
DEI CONCIMI CHIMICI
quintale)

Table with columns for FOSFORITI, NITRATO DI SODIO, and NITRATO DI CALCIO. Rows include months from 1937 to 1938 and a MEDIA ANNUA summary row.

Table with columns for ANNI MESI, NITRATO AMMONICO, SOLFATO AMMONICO, and CAL. Rows include months from 1937 to 1938 and a MEDIA ANNUA summary row.

Table with columns for CIOCIANAMIDE, SALI POTASSICI, FOSFATO BIAMMONICO, CALCE VIVA, and GESSO. Rows include months from 1937 to 1938 and a MEDIA ANNUA summary row.

(a) Nitrato di sodio, Bari: dal mese di gennaio al mese di giugno degli anni 1937 e 1938, i prezzi si riferiscono alle vendite tra gli industriali e i commer

cianti grossisti. - (b) Calciocianamide, Salerno: nel 1938 è stato quotato il titolo 20/21 %.





3. — PREZZI MEDI MENSILI DEGLI ANTIPARASSITARI. (lire per quintale o per l'unità di

Table with columns for ANNI, MESI, SOLFATO DI RAME, SOLFATO DI FERRO, SOLFO, SOLFO RAMATO. Rows for months 1937 and 1938.

(a) Prezzi massimi della II quindicina del mese. — (b) Sdoganato Chiasso. — (c) Via mare, Genova.

4. — PREZZI MEDI (lire per quintale

Table with columns for ANNI, MESI, GRANOTURCO, LINO, ARACHIDE, SESAMO. Rows for months 1937 and 1938.

CARBURANTI, COMBUSTIBILI E LUBRIFICANTI misura espressamente indicata)

Table with columns for PASTA E POLVERE CAFFARO, SOLFURO DI CARBONIO, ARSENIATI, LEGNO QUASSIO, CARBURANTI, COMBUSTIBILI, OLIO LUBRIFICANTE. Rows for months 1937 and 1938.

MENSILI DEI MANGIMI al consumatore)

Table with columns for COCCO, COLZA E RAVIZZONE, CASCAMI DI RISO, CRUSCA, CARRUBE, FIENO GRECO, MELASSA. Rows for months 1937 and 1938.



C. — Sa

I. — SALARI ORARI (LIRE E CENTESIMI) DEI  
(UOMINI = U; DONNE

Dati per i singoli mesi dell'anno

Table with columns for Province, Zone, and months (Gennaio to Giugno) with sub-columns for U, D, R. Rows list provinces like Alessandria, Aosta, Cuneo, Novara, Torino, Vercelli, Genova, Imperia, Savona, Bergamo, Brescia, Como, Cremona, Mantova, Milano, Pavia, Sondrio, Varese, Bolzano, Trento, Belluno, Friuli, Padova, Rovigo, Treviso, Venezia, Verona, Vicenza, Carnaro, Gorizia, Istria, Trieste, Zara, Bologna, Ferrara, Forlì, Modena, Parma, Piacenza.

lari (a)

BRACCIANTI AGRICOLI PER LAVORI ORDINARI

(Uomini = U; Ragazzi = R)

1938 e media annua 1936 e 1937

Table with columns for months (Luglio to Dicembre) and a section for MEDIA ANNUA (1938, 1937, 1936) with sub-columns for U, D, R. Rows list provinces like Alessandria, Aosta, Cuneo, Novara, Torino, Vercelli, Genova, Imperia, Savona, Bergamo, Brescia, Como, Cremona, Mantova, Milano, Pavia, Sondrio, Varese, Bolzano, Trento, Belluno, Friuli, Padova, Rovigo, Treviso, Venezia, Verona, Vicenza, Carnaro, Gorizia, Istria, Trieste, Zara, Bologna, Ferrara, Forlì, Modena, Parma, Piacenza.

(a) Per la circoscrizione delle singole zone vedasi il « Bollettino mensile di statistica agraria e forestale, nn. 2 e 3 dei mesi di febbraio e marzo dal 15 ottobre al 10 novembre, quella di dicembre dall' 11 novembre. — (d) La tariffa di marzo vale dall' 11 febbraio, quella di novembre dal 15 ottobre. — (e) La tariffa di aprile vale dall' 11 marzo, quella di novembre dall' 11 ottobre al 10 novembre, quella di dicembre dall' 11 novembre. — (f) La tariffa di novembre vale dal 15 ottobre al 10 novembre, quella di dicembre dall' 11 novembre. — (g) La tariffa di novembre vale dal 15 ottobre. — (h) La tariffa di marzo vale dal 15 ottobre al 10 novembre, quella di dicembre dall' 11 novembre. — (i) Oltre il vino come da consuetudine; la tariffa di novembre vale dal 15 ottobre.

XVI. — (b) La tariffa di maggio vale dal 22 aprile, quella di novembre dal 12 ottobre. — (c) La tariffa di marzo vale dall' 11 febbraio, quella di novembre dal 15 ottobre. — (d) La tariffa di aprile vale dall' 11 marzo, quella di novembre dall' 11 ottobre al 10 novembre, quella di dicembre dall' 11 novembre. — (e) La tariffa di novembre vale dal 15 ottobre al 10 novembre, quella di dicembre dall' 11 novembre. — (f) La tariffa di novembre vale dal 15 ottobre al 10 novembre, quella di dicembre dall' 11 novembre. — (g) La tariffa di novembre vale dal 15 ottobre al 10 novembre, quella di dicembre dall' 11 novembre. — (h) La tariffa di novembre vale dal 15 ottobre al 10 novembre, quella di dicembre dall' 11 novembre. — (i) Oltre il vino come da consuetudine; la tariffa di novembre vale dal 15 ottobre.

Segue: I. — SALARI ORARI (LIRE E CENTESIMI)
(UOMINI = U; DONNE = D; RAGAZZI = R)
Dati per i singoli mesi all'anno

DEI BRACCIANTI AGRICOLI PER LAVORI ORDINARI
- D; RAGAZZI = R)
1938 media annua 1936 e 1937

Table with columns for Province, Zone, and months (Gennaio to Giugno) with sub-columns for U, D, R. Rows include provinces like Ravenna, Reggio nell'Emilia, Apuania, Arezzo, Grosseto, Livorno, Pisa, Pistoia, Siena, Ancona, Ascoli Piceno, Macerata, Pesaro e Urbino, Perugia, Terni, Frosinone, Littoria, Rieti, Roma, Viterbo, and others.

Table with columns for months (Luglio to Dicembre) and a 'MEDIA ANNUA' section for years 1938, 1937, and 1936. Sub-columns for U, D, R. Rows continue from the previous table.

(a) La tariffa di novembre vale dal 15 ottobre, — (b) La tariffa di novembre vale dal 15 ottobre al 10 novembre, quella di dicembre dall'11 novembre. —

(c) Compreso il complemento in natura. — (d) Per i ragazzi, vale la tariffa degli uomini ridotta fino ad un massimo del 25 %.

## 2. — SALARI ORARI (LIRE E CENTESIMI) DEI BRACCIANTI AGRICOLI PER LAVORI SPECIALI

## a) Mietitura del frumento (a)

(UOMINI = U; DONNE = D)

Mesi di giugno e luglio

PROVINCE	ZONE	1936		1937		1938		PROVINCE	ZONE	1936		1937		1938	
		U	D	U	D	U	D			U	D	U	D	U	D
Alessandria (b)	I	1,48	0,75	1,57	0,75	1,76	0,88	Apuania	I	1,65	0,91	1,75	0,96	1,96	1,07
"	II	1,39	0,70	1,47	0,74	1,65	0,83	"	II	1,52	0,91	1,61	0,96	1,80	1,07
Aosta (c)	unica	1,39	0,84	1,47	0,85	1,65	1,00	Firenze	I	1,60	0,80	1,70	0,85	1,90	0,95
Asti	unica	1,39	0,83	1,47	0,88	1,65	0,99	"	II	1,45	0,75	1,54	0,80	1,72	0,90
Cuneo	I	1,85	1,11	1,96	1,18	2,20	1,32	Grosseto (l)	I	1,58	—	1,67	—	1,87	—
"	II	1,76	1,06	1,87	1,12	2,09	1,25	"	II	1,48	—	1,57	—	1,76	—
Novara	unica	1,51	1,11	1,65	1,21	1,85	1,35	"	III	1,44	—	1,53	—	1,71	—
Torino	I	1,59	0,95	1,69	1,01	1,89	1,13	"	IV	1,39	—	1,47	—	1,65	—
"	II	1,45	0,87	1,54	0,92	1,72	1,03	"	V	1,39	—	1,47	—	1,65	—
Vercelli	unica	1,41	1,10	1,54	1,20	1,73	1,34	"	VI	1,39	—	1,47	—	1,65	—
"								"	VII	1,29	—	1,37	—	1,54	—
Bergamo	unica	1,68	—	1,83	—	2,05	—	Livorno	I	1,53	1,16	1,62	1,23	1,82	1,38
Brescia (c)	unica	1,85	0,72	1,96	0,76	2,20	0,85	"	II	1,44	1,16	1,53	1,23	1,71	1,38
Cremona	unica	1,90	1,47	2,01	1,56	2,25	1,75	"	III	1,72	1,53	1,82	1,62	2,04	1,82
Mantova (c)	unica	2,13	1,60	2,32	1,74	2,60	1,95	"	IV	1,35	1,16	1,43	1,23	1,60	1,38
Milano	unica	1,64	1,02	1,79	1,11	2,00	1,26	Pisa (m)	I	1,97	1,19	2,09	1,26	2,34	1,41
Pavia	I	1,35	1,35	1,47	1,47	1,65	1,65	"	II	1,92	1,17	2,04	1,24	2,29	1,39
"	II	1,35	1,35	1,47	1,47	1,65	1,65	"	III	1,90	1,14	2,01	1,21	2,25	1,35
"	III	1,72	—	1,87	—	2,09	—	"	IV	1,85	1,10	1,96	1,17	2,19	1,31
Varese (c)	unica	1,85	—	1,96	—	2,20	—	Pistoia	unica	2,02	1,01	2,14	1,07	2,40	1,20
"								Siena	unica	1,69	1,26	1,79	1,34	2,00	1,50
Friuli (c)	unica	1,56	0,92	1,65	0,98	1,85	1,10	Ancona	I	1,42	0,83	1,51	0,88	1,69	0,99
Padova	unica	1,58	0,78	1,72	0,85	1,93	0,95	"	II	1,22	0,72	1,29	0,76	1,44	0,85
Rovigo (d)	unica	—	—	—	—	—	—	Ascoli Piceno (n)	I	1,95	1,47	2,07	1,56	2,32	1,75
Treviso	unica	1,69	1,01	1,79	1,07	2,00	1,20	"	II	2,02	1,52	2,14	1,61	2,40	1,80
Venezia	I	1,64	0,94	1,79	1,03	2,00	1,15	Macerata (n)	I	1,69	1,18	1,79	1,25	2,00	1,40
"	II	1,93	1,11	2,10	1,21	2,35	1,35	"	II	1,76	1,26	1,87	1,34	2,10	1,50
Verona (e)	unica	1,35	1,17	1,47	1,28	1,65	1,43	Pesaro e Urbino	unica	1,67	1,10	1,77	1,17	1,98	1,31
Vicenza (f)	unica	1,68	0,98	1,83	1,07	2,05	1,20	Perugia (m)	unica	1,11	—	1,45	—	1,62	—
"								Terni (m)	unica	1,37	0,75	1,18	0,80	1,32	0,90
Gorizia	unica	1,79	1,11	1,90	1,18	2,13	1,32	Frosinone	unica	1,30	0,89	1,38	0,94	1,55	1,05
Istria	unica	1,43	1,43	1,52	1,52	1,70	1,70	Littoria (o)	I	1,73	1,01	1,83	1,07	2,05	1,20
Trieste	unica	1,75	0,98	1,85	1,04	2,07	1,17	"	II	1,60	0,97	1,70	1,03	1,90	1,15
"								"	III	1,47	0,92	1,56	0,98	1,75	1,10
Bologna (c)	I	1,93	1,72	2,10	1,86	2,35	2,10	Rieti (c)	I	1,71	1,08	1,81	1,14	2,03	1,28
"	II	1,80	1,68	1,96	1,83	2,20	2,05	"	II	1,61	1,03	1,71	1,09	1,92	1,22
"	III	1,72	1,43	1,87	1,56	2,10	1,75	"	III	1,53	0,97	1,62	1,03	1,81	1,15
Ferrara (g)	unica	—	—	—	—	—	—	Roma (c)	I	1,62	1,11	1,72	1,18	1,93	1,32
Forlì (h)	I	1,75	1,45	1,85	1,54	2,07	1,72	"	II	1,67	1,07	1,77	1,13	1,98	1,27
"	II	1,58	1,28	1,67	1,36	1,87	1,52	"	III	1,76	1,21	1,87	1,28	2,09	1,43
Modena (c)	I	1,80	1,53	1,96	1,67	2,20	1,87	"	IV	1,58	1,02	1,67	1,08	1,87	1,21
"	II	1,72	1,35	1,87	1,47	2,09	1,65	"	V	1,53	1,02	1,62	1,08	1,81	1,21
"	III	1,57	1,33	1,71	1,45	1,92	1,62	"	VI	1,43	1,02	1,52	1,08	1,70	1,21
Parma	unica	1,93	1,39	2,10	1,52	2,35	1,70	"	VII	1,39	0,97	1,47	1,03	1,65	1,15
Piacenza (i)	unica	1,96	1,56	2,14	1,70	2,40	1,90	Viterbo	I	1,29	0,77	1,37	0,82	1,54	0,92
Ravenna	I	2,50	2,50	2,65	2,65	2,97	2,97	"	II	1,39	0,84	1,47	0,89	1,65	0,99
"	II	2,25	2,25	2,39	2,39	2,68	2,68	"	III	1,67	1,00	1,77	1,06	1,98	1,19
Reggio nell'Emilia (c)	I	1,85	1,58	1,96	1,67	2,20	1,87	"							
"	II	1,67	1,39	1,77	1,47	1,98	1,65	"							

(a) Le tariffe riportate valgono per i mietitori locali, salvo che non sia detto diversamente in nota. Per le province dell'Umbria, del Lazio e dell'Italia meridionale ed insulare è prevista, nel contratto, una tariffa per i mietitori forestieri, superiore di almeno il 5% a quella dei mietitori locali. — (b) Oltre due litri di vino. — (c) Oltre una indennità giornaliera di L. 1,65. — (d) Compenso giornaliero in natura in ragione di kg. 2,800 di frumento per gli uomini e di kg. 1,900 per le donne. — (e) Oltre kg. 6 di frumento al giorno, per i soli uomini. — (f) Oltre 1 litro di vino per gli uomini e mezzo litro per le donne. — (g) Compenso giornaliero in natura in ragione di kg. 3,500 di frumento per gli uomini e di kg. 2,600 per le donne. — (h) Oltre il vitto. — (i) La tariffa esposta per le donne è quella che viene corrisposta quando i lavoratori d'ambo i sessi lavorano assieme. — (l) La tariffa sopra riportata è quella dei lavoratori locali. La mano d'opera forestiera percepisce 17 o 18 centesimi in più all'ora, secondo le zone. — (m) Oltre una indennità giornaliera di L. 1,65 ed il vitto. — (n) Compenso il complemento in natura. — (o) Oltre 1 litro di vino agli uomini.

X  
SALARI  
Segue: a) Mietitura del frumento (a)

(UOMINI = U; DONNE = D)

Mesi di giugno e luglio

PROVINCE	ZONE	1936		1937		1938		PROVINCE	ZONE	1936		1937		1938	
		U	D	U	D	U	D			U	D	U	D	U	D
Aquila degli Abruzzi .	I	1,35	0,67	1,43	0,71	1,60	0,88	Matera (c) . . . . .	I	1,12	0,64	1,19	0,68	1,33	0,76
"	II	1,39	0,76	1,47	0,81	1,65	0,91	"	II	1,30	0,64	1,38	0,68	1,55	0,76
"	III	1,48	0,81	1,57	0,86	1,76	0,96	"	III	1,44	0,67	1,53	0,71	1,71	0,80
Campobasso (b) . . . .	I	1,21	0,65	1,28	0,69	1,43	0,77	Potenza (b) . . . . .	I	1,19	0,69	1,26	0,73	1,41	0,82
"	II	1,11	0,59	1,18	0,63	1,32	0,71	"	II	1,14	0,64	1,21	0,68	1,36	0,76
"	III	1,02	0,56	1,08	0,59	1,21	0,66	"	III	1,08	0,61	1,14	0,65	1,28	0,73
Chieti . . . . .	I	1,30	0,61	1,38	0,65	1,55	0,73	Catanzaro (e) . . . .	I	0,75	0,37	0,79	0,39	0,88	0,44
"	II	1,25	0,55	1,33	0,58	1,49	0,65	"	II	0,72	0,35	0,76	0,37	0,85	0,42
"	III	1,20	0,55	1,27	0,58	1,42	0,65	"	III	0,69	0,34	0,73	0,36	0,82	0,40
Pescara (c) . . . . .	unica	1,18	0,58	1,25	0,62	1,40	0,70	"	IV	0,66	0,32	0,70	0,34	0,78	0,33
Teramo (b) . . . . .	I	1,09	0,55	1,16	0,58	1,30	0,65	Cosenza . . . . .	unica	1,52	0,84	1,61	0,89	1,80	1,00
"	II	0,97	0,46	1,03	0,49	1,15	0,55	Reggio di Cal. (f) . .	I	1,06	0,72	1,12	0,76	1,25	0,85
Avellino . . . . .	I	1,48	0,90	1,57	0,95	1,76	1,06	"	II	1,01	0,67	1,07	0,71	1,20	0,80
"	II	1,43	0,86	1,52	0,91	1,70	1,02	Agrigento . . . . .	unica	1,35	—	1,47	—	1,65	—
"	III	1,39	0,83	1,47	0,88	1,65	0,99	Caltanissetta (b) . .	unica	1,35	—	1,43	—	1,60	—
Benevento . . . . .	I	1,30	0,89	1,38	0,94	1,55	1,05	Catania (b) . . . . .	unica	1,66	1,10	1,76	1,17	1,97	1,31
"	II	1,22	0,84	1,29	0,89	1,45	1,00	Enna . . . . .	unica	1,16	0,77	1,23	0,82	1,38	0,92
"	III	1,14	0,80	1,21	0,85	1,35	0,95	Messina . . . . .	I	1,39	—	1,47	—	1,65	—
Napoli . . . . .	I	1,26	0,75	1,34	0,80	1,50	0,90	"	II	1,47	—	1,56	—	1,75	—
"	II	1,37	0,82	1,45	0,87	1,62	0,97	"	III	1,22	—	1,29	—	1,45	—
Salerno . . . . .	I a	1,22	—	1,29	—	1,45	—	"	IV	1,39	—	1,47	—	1,65	—
"	I b	1,22	—	1,29	—	1,45	—	"	V	1,43	—	1,52	—	1,70	—
"	II	1,02	—	1,08	—	1,21	—	"	VI	1,47	—	1,56	—	1,75	—
"	III	1,11	—	1,18	—	1,32	—	"	VII	1,56	—	1,65	—	1,85	—
"	IV	1,15	—	1,22	—	1,37	—	Palermo (b) . . . . .	I	1,03	0,51	1,12	0,56	1,26	0,63
"	V	1,14	—	1,21	—	1,36	—	"	II	1,08	0,54	1,18	0,57	1,32	0,66
"	VI	1,02	—	1,08	—	1,21	—	"	III	1,12	0,56	1,22	0,61	1,37	0,68
"	VII	1,02	—	1,08	—	1,21	—	Ragusa . . . . .	unica	1,39	—	1,47	—	1,65	—
"	VIII	1,02	—	1,08	—	1,21	—	Siracusa . . . . .	I	1,43	—	1,52	—	1,70	—
Bari . . . . .	I	1,48	0,78	1,61	0,85	1,80	0,95	"	II	1,25	—	1,32	—	1,48	—
"	II	1,27	0,61	1,38	0,67	1,55	0,75	Trapani . . . . .	I	1,11	0,56	1,18	0,59	1,32	0,66
Brindisi (b) . . . . .	I	1,96	—	2,08	—	2,33	—	"	II	1,25	0,62	1,33	0,66	1,49	0,74
"	II	1,61	—	1,71	—	1,92	—	"	III	1,16	0,58	1,23	0,62	1,38	0,69
"	III	1,32	—	1,40	—	1,57	—	Cagliari . . . . .	I	1,11	0,56	1,16	0,59	1,32	0,66
"	IV	1,20	—	1,27	—	1,42	—	"	II	1,11	0,59	1,18	0,63	1,32	0,71
"	V	1,22	—	1,29	—	1,44	—	"	III	1,15	0,51	1,22	0,54	1,37	0,60
"	VI	1,33	—	1,41	—	1,58	—	"	IV	0,95	0,52	1,01	0,55	1,13	0,62
"	VII	1,61	—	1,71	—	1,92	—	"	V	1,15	0,46	1,22	0,49	1,37	0,55
Foggia (d) . . . . .	I	1,64	0,67	1,79	0,73	2,00	0,82	"	VI	1,48	0,83	1,57	0,88	1,76	0,99
"	II	1,60	0,65	1,74	0,71	1,95	0,79	"	VII	1,15	0,52	1,22	0,55	1,37	0,62
"	III	1,48	0,60	1,61	0,65	1,80	0,73	Nuoro (b) . . . . .	I	1,14	0,80	1,21	0,85	1,35	0,95
"	IV	1,35	0,55	1,47	0,60	1,65	0,67	"	II	1,06	0,72	1,12	0,76	1,25	0,85
"	V	1,27	0,50	1,38	0,54	1,55	0,61	Sassari . . . . .	I	1,27	0,72	1,35	0,76	1,51	0,85
Ionio (c) . . . . .	unica	1,22	0,54	1,29	0,57	1,44	0,64	"	II	1,11	0,67	1,18	0,71	1,32	0,79
Lecce . . . . .	unica	1,15	0,53	1,25	0,58	1,40	0,65								

(a) Vedasi nota (a) a pagina precedente. — (b) Oltre una indennità giornaliera di L. 1,65. — (c) Oltre una indennità giornaliera di L. 1,65 ed il vitto. In provincia di Matera il vitto viene dato solo agli uomini. — (d) Oltre una indennità giornaliera di L. 1,65 ed una indennità di malaria di L. 0,60 al giorno. — (e) Oltre un compenso in natura. — (f) Oltre il vitto.



## b) Trebbiatura meccanica

Mesi di luglio e agosto

PROVINCE	ZONE	1936		1937		1938		PROVINCE	ZONE	1936		1937		1938	
		Im- boc- catori	Paglie- rini	Im- boc- catori	Paglie- rini	Im- boc- catori	Paglie- rini			Im- boc- catori	Paglie- rini	Im- boc- catori	Paglie- rini	Im- boc- catori	Paglie- rini
Alessandria (a)	unica	1,47	1,47	1,56	1,56	1,75	1,75	Terni (i)	unica	1,21	1,06	1,28	1,12	1,43	1,26
Aosta (b)	unica	1,29	1,29	1,37	1,37	1,54	1,54	Frosinone	unica	1,60	1,22	1,70	1,29	1,90	1,45
Asti (c)	unica	1,39	1,39	1,47	1,47	1,65	1,65	Littoria (c)	I	1,90	1,64	2,01	1,74	2,25	1,4
Cuneo (a)	unica	1,35	1,35	1,43	1,43	1,60	1,60	»	II	1,76	1,52	1,87	1,61	2,10	1,8
Novara (a)	unica	1,88	1,80	2,05	1,96	2,30	2,20	»	III	1,64	1,43	1,74	1,52	1,95	1,7
Torino	unica	1,35	1,35	1,43	1,43	1,60	1,60	Rieti (r)	I	1,09	1,09	1,16	1,16	1,30	1,30
Imperia (a)	unica	1,43	1,43	1,52	1,52	1,70	1,70	»	II	0,97	0,97	1,03	1,03	1,15	1,15
Bergamo (a)	unica	1,27	1,27	1,38	1,38	1,55	1,55	»	III	0,89	0,89	0,94	0,94	1,05	1,05
Brescia	unica	1,43	1,43	1,52	1,52	1,70	1,70	Roma (d)	I	1,76	—	1,87	—	2,09	—
Como	unica	1,99	1,99	2,11	2,11	2,36	2,36	»	II	1,85	—	1,96	—	2,20	—
Cremona (a)	unica	1,52	1,52	1,61	1,61	1,80	1,80	»	III	1,85	—	1,96	—	2,20	—
Mantova (a)	unica	1,68	1,68	1,83	1,83	2,05	2,05	»	IV	1,72	—	1,82	—	2,04	—
Pavia (d)	unica	1,93	1,93	2,10	2,10	2,35	2,35	»	V	1,61	—	1,71	—	1,92	—
Varese (d)	unica	1,69	1,69	1,79	1,79	2,00	2,00	»	VI	1,58	—	1,67	—	1,87	—
Bolzano	I	1,60	1,60	1,70	1,70	1,90	1,90	Viterbo	VII	1,58	—	1,67	—	1,87	—
»	II	1,52	1,52	1,61	1,61	1,80	1,80	I	I	1,25	1,25	1,32	1,33	1,48	1,49
Belluno	unica	2,10	1,85	2,23	1,96	2,50	2,20	»	II	1,29	1,25	1,37	1,33	1,54	1,49
Padova (c)	unica	1,58	1,58	1,72	1,72	1,93	1,93	»	III	1,48	1,50	1,57	1,59	1,76	1,78
Rovigo (a)	unica	1,69	1,69	1,79	1,79	2,00	2,00	Aquila degli Abr. (a)	unica	1,22	0,97	1,29	1,03	1,45	1,15
Triviso (a)	unica	1,85	1,85	1,96	1,96	2,20	2,20	Campobasso (i)	unica	1,36	1,09	1,44	1,16	1,61	1,30
Venezia (f)	unica	1,44	1,44	1,57	1,57	1,76	1,76	Chieti (i)	unica	1,58	1,40	1,67	1,48	1,87	1,66
Gorizia (g)	unica	1,76	1,76	1,87	1,87	2,10	2,10	Pescara	unica	1,39	1,39	1,47	1,47	1,65	1,65
Istria	unica	1,73	1,28	1,83	1,36	2,05	1,52	Teramo	unica	1,18	0,92	1,25	0,98	1,40	1,10
Trieste	unica	1,69	1,52	1,79	1,61	2,00	1,80	Avellino	unica	1,23	1,23	1,30	1,30	1,46	1,46
Bologna (f)	unica	2,14	2,14	2,33	2,33	2,61	2,61	Napoli (a)	I	1,05	1,05	1,11	1,11	1,24	1,24
Forlì (h)	I	17,43	17,43	18,48	18,48	20,70	20,70	»	II	1,14	1,14	1,21	1,21	1,36	1,36
»	II	19,16	19,16	20,31	20,31	22,75	22,75	Salerno (o)	unica	1,39	1,39	1,47	1,47	1,65	1,65
»	III	22,91	22,91	24,29	24,29	27,20	27,20	Bari	I	1,76	1,76	1,87	1,87	2,10	2,10
Modena (a)	I	1,84	1,84	2,01	2,01	2,25	2,25	»	II	1,76	1,76	1,87	1,87	2,10	2,10
»	II	1,84	1,84	2,01	2,01	2,25	2,25	»	III	1,30	1,30	1,38	1,38	1,55	1,55
»	III	1,76	1,76	1,92	1,92	2,15	2,15	Foggia	I	1,58	1,25	1,67	1,33	1,87	1,49
Parma (i)	unica	1,88	1,88	2,05	2,05	2,30	2,30	»	II	1,53	1,21	1,62	1,29	1,82	1,43
Piacenza (a)	unica	1,48	1,48	1,61	1,61	1,80	1,80	»	III	1,44	1,11	1,53	1,18	1,71	1,32
Ravenna (l)	I	12,25	12,25	12,99	12,99	14,55	14,55	»	IV	1,35	1,02	1,43	1,08	1,60	1,21
»	II	13,77	13,77	14,60	14,60	16,35	16,35	»	V	1,25	0,92	1,33	0,98	1,49	1,10
»	III	16,72	16,72	17,72	17,72	19,85	19,85	Ionio (o)	unica	1,73	1,18	1,83	1,25	2,05	1,40
»	IV	17,14	17,14	18,17	18,17	20,35	20,35	Matera (m)	I	1,35	1,35	1,43	1,43	1,60	1,60
Reggio nell'Em. (a)	I	1,85	1,85	1,96	1,96	2,20	2,20	»	II	1,35	1,35	1,43	1,43	1,60	1,60
»	II	1,58	1,58	1,67	1,67	1,87	1,87	»	III	1,43	1,43	1,52	1,52	1,70	1,70
Apuania (a)	unica	1,14	1,14	1,21	1,21	1,35	1,35	Potenza (a)	I	1,46	1,16	1,55	1,23	1,74	1,38
Arezzo (a)	unica	1,14	—	1,21	—	1,35	—	»	II	1,30	1,01	1,38	1,07	1,55	1,20
Firenze (i)	unica	1,07	1,01	1,13	1,07	1,27	1,20	Catanzaro (p)	I	0,75	0,75	0,80	0,80	0,90	0,90
Grosseto (m)	I	1,08	1,48	1,14	1,57	1,28	1,76	»	II	0,72	0,72	0,76	0,76	0,85	0,85
»	II	1,07	1,43	1,13	1,52	1,27	1,70	»	III	0,69	0,69	0,73	0,73	0,82	0,82
»	III	1,07	1,35	1,13	1,43	1,27	1,60	»	IV	0,67	0,67	0,71	0,71	0,80	0,80
»	IV	1,06	1,25	1,12	1,32	1,26	1,48	Cosenza	unica	1,52	1,52	1,61	1,61	1,80	1,80
»	V	1,06	1,35	1,12	1,43	1,26	1,60	Reggio di Calabria	unica	1,47	1,22	1,56	1,29	1,75	1,45
»	VI	1,06	1,35	1,12	1,43	1,26	1,60	Agrigento	unica	0,98	1,25	1,07	1,36	1,20	1,52
»	VII	1,06	1,29	1,12	1,37	1,26	1,54	Caltanissetta (g)	unica	1,29	1,06	1,37	1,12	1,54	1,26
Livorno	unica	1,39	1,39	1,47	1,47	1,65	1,65	Catania (d)	unica	1,58	1,48	1,67	1,57	1,87	1,76
Lucca (i)	unica	1,09	1,09	1,16	1,16	1,30	1,30	Palermo (q)	unica	1,62	1,62	1,77	1,77	1,98	1,98
Pisa (a)	I	1,87	1,55	2,00	1,64	2,24	1,84	Ragusa (r)	unica	0,84	0,84	0,89	0,89	1,00	1,00
»	II	1,85	1,51	1,96	1,60	2,20	1,79	Trapani (s)	unica	1,02	0,92	1,08	0,98	1,21	1,10
»	III	1,78	1,54	1,89	1,63	2,12	1,83	Cagliari (m)	I	1,35	0,97	1,43	1,03	1,60	1,15
»	IV	1,75	1,41	1,86	1,49	2,08	1,67	»	II	—	1,06	—	1,12	—	1,25
Pistoia (n)	unica	1,50	1,50	1,59	1,59	1,78	1,78	»	III	—	0,99	—	1,16	—	1,30
Siena (a)	unica	1,29	1,29	1,37	1,37	1,54	1,54	»	IV	—	0,91	—	0,96	—	1,07
Ancona (a)	I	1,35	1,35	1,43	1,43	1,60	1,60	»	V	—	1,09	—	1,16	—	1,30
»	II	1,14	1,14	1,21	1,21	1,35	1,35	»	VI	—	1,41	—	1,49	—	1,67
Ascoli Piceno (a)	unica	1,30	1,30	1,38	1,38	1,55	1,55	»	VII	—	1,09	—	1,16	—	1,30
Macerata (a)	unica	1,30	1,30	1,38	1,38	1,55	1,55	Nuoro	unica	1,39	1,14	1,47	1,21	1,65	1,35
Pesaro e Urbino (i)	unica	1,35	1,35	1,43	1,43	1,60	1,60	Sassari (t)	unica	1,39	1,11	1,47	1,18	1,65	1,32

(a) Oltre il vitto. — (b) Oltre il vitto, alloggio ed una indennità giornaliera di L. 1,65. — (c) Oltre il vino. — (d) Oltre una indennità giornaliera di L. 1,65. — (e) Oltre 1 litro di vino. — (f) Oltre una indennità giornaliera di L. 1,65 ed 1 litro di vino. — (g) Oltre una indennità giornaliera di L. 1,65 ed un compenso in natura, secondo le consuetudini. — (h) Corrispondenza a cottimo per ogni 100 quintali di grano trebbiato. — (i) Oltre una indennità giornaliera di L. 1,65 ed il vitto. — (l) Tariffe medie per i vari tipi di macchine e per ogni 100 quintali di grano trebbiato. Oltre una indennità giornaliera di L. 1,65. — (m) Oltre una indennità giornaliera di L. 1,65 e, per i soli imboccatore, il vitto. — (n) Oltre il vitto ed un premio di circa un quintale di grano a fine campagna. — (o) Oltre una indennità giornaliera di L. 1,50 ed il vitto, dove è di consuetudine. — (p) Oltre un compenso giornaliero di L. 3,00. — (q) Oltre una indennità giornaliera di L. 1,65 ed un compenso di L. 0,11 per ogni salma (kg. 224) di grano trebbiato, ai soli imboccatore. — (r) Oltre una indennità giornaliera di L. 1,55 e 1 quintale di paglia la settimana. — (s) In più per ogni salma (kg. 232) di grano trebbiato L. 0,30 agli imboccatore e L. 0,20 ai paglierini, e vitto dove è di consuetudine. — (t) In alcune zone viene corrisposta anche la cena ed il vino.



c) Trebbiatura con animali

(COMPENSO AL LAVORATORE: UOMINI)

Mesi di luglio e agosto

PROVINCE	ZONE	1936	1937	1938	PROVINCE	ZONE	1936	1937	1938	PROVINCE	ZONE	1936	1937	1938
Asti . . . . .	unica	1,39	1,47	1,65	Brindisi . . . . .	II	0,97	1,05	1,18	Catanzaro (e) . . .	unica	0,67	0,71	0,80
Gorizia . . . . .	unica	1,76	1,87	2,10	" . . . . .	III	1,12	1,19	1,33	Cosenza . . . . .	unica	1,52	1,61	1,80
Istria . . . . .	unica	1,30	1,38	1,55	" . . . . .	IV	0,93	0,99	1,11	Agrigento (e) . . .	unica	1,35	1,47	1,65
Trieste . . . . .	unica	1,75	1,85	2,07	" . . . . .	V	1,02	1,08	1,21	Catania (e) . . . .	unica	1,37	1,45	1,62
Aquila degli Abr. .	I	1,24	1,31	1,47	Foggia . . . . .	VI	1,19	1,26	1,41	Enna . . . . .	unica	1,39	1,47	1,65
" . . . . .	II	1,30	1,38	1,55	" . . . . .	I	1,22	1,33	1,49	Ragusa (f) . . . . .	unica	0,83	0,88	0,99
" . . . . .	III	1,39	1,47	1,65	" . . . . .	II	1,17	1,28	1,43	Trapani (g) . . . .	unica	1,22	1,29	1,45
Campobasso (a) . .	unica	1,09	1,16	1,30	" . . . . .	III	1,08	1,18	1,32	" . . . . .	"	"	"	"
Avellino . . . . .	I	1,50	1,59	1,78	" . . . . .	IV	0,99	1,08	1,21	" . . . . .	"	"	"	"
" . . . . .	II	1,45	1,54	1,72	Ionio . . . . .	unica	0,90	0,98	1,10	Cagliari . . . . .	I	0,97	1,03	1,15
" . . . . .	III	1,40	1,48	1,66	" . . . . .	"	0,92	0,98	1,10	" . . . . .	II	1,06	1,12	1,25
Bari . . . . .	unica	1,18	1,29	1,45	Matera (c) . . . .	I	1,35	1,43	1,60	" . . . . .	III	1,09	1,16	1,30
Brindisi (b) . . . .	I	1,25	1,32	1,48	" . . . . .	II	1,35	1,43	1,60	" . . . . .	IV	0,91	0,96	1,07
					" . . . . .	III	1,35	1,43	1,60	" . . . . .	V	1,09	1,16	1,30
					Potenza (d) . . . .	unica	1,26	1,34	1,50	" . . . . .	VI	1,41	1,49	1,67
										" . . . . .	VII	1,23	1,30	1,30

(a) Oltre una indennità giornaliera di L. 1,65 e il vitto, secondo le consuetudini. — (b) Zone IV, V e VI: oltre il vitto, secondo le consuetudini. — (c) Compresa l'indennità giornaliera. — (d) Per i compensi in natura si seguono le consuetudini locali. — (e) Oltre una indennità giornaliera di L. 1,65. — (f) Oltre una indennità giornaliera di L. 1,55 ed un quintale di paglia per settimana. — (g) Oltre il vitto, dove vige tale consuetudine.

d) Monda del riso (a)

(DONNE)

Mese di giugno

PROVINCE	ZONE	1936	1937	1938	PROVINCE	ZONE	1936	1937	1938	PROVINCE	ZONE	1936	1937	1938
Alessandria . . . .	I	1,28	1,43	1,66	Cremona . . . . .	unica	1,27	1,36	1,53	Verona . . . . .	unica	1,10	1,20	1,35
" . . . . .	II	1,28	1,43	1,66	Mantova . . . . .	unica	1,30	1,42	1,60	Bologna . . . . .	unica	1,10	1,20	1,35
Novara . . . . .	unica	1,25	1,40	1,63	Milano (b) . . . .	I	1,16	1,30	1,57	Ferrara . . . . .	unica	1,06	1,16	1,30
Vercelli . . . . .	unica	1,28	1,43	1,66	" . . . . .	II	1,20	1,35	1,53	Modena . . . . .	unica	1,14	1,25	1,40
Bergamo . . . . .	unica	1,23	1,35	1,52	Pavia (c) . . . . .	I	1,20	1,35	1,57	Ravenna . . . . .	unica	1,21	1,29	1,45
					" . . . . .	II	1,25	1,40	1,63	Reggio nell'Emilia	unica	1,16	1,24	1,39
					Padova . . . . .	unica	1,14	1,25	1,40	Lucca . . . . .	unica	0,84	0,90	0,95

(a) Tariffa per le mondariso locali. — (b) Zona I: ex circondario di Milano; zona II: ex circondario di Lodi. — (c) Zona I: Pavia; zona II: Mortara.

e) Mietitura e trebbiatura del riso

(UOMINI = U; DONNE = D)

Mesi di settembre e ottobre

PROVINCE	ZONE	1936				1937				1938			
		MIETITURA		TREBBIATURA		MIETITURA		TREBBIATURA		MIETITURA		TREBBIATURA	
		U	D	U	D	U	D	U	D	U	D	U	D
Mantova . . . . .	unica	2,29	1,72	2,29	1,72	2,50	1,87	2,50	1,87	2,80	2,10	2,80	2,10
Verona (a) . . . . .	unica	1,25	0,65	1,25	0,65	1,36	0,71	1,36	0,71	1,52	0,79	1,52	0,79
Ferrara . . . . .	unica	2,13	1,64	1,64	1,31	2,32	1,79	1,79	1,43	2,60	2,00	2,00	1,60
Modena . . . . .	unica	2,10	1,60	2,10	1,60	2,23	1,70	2,23	1,70	2,50	1,90	2,50	1,90
Ravenna (b) . . . .	unica	1,85	1,85	2,00	1,20	1,96	1,96	2,12	1,27	2,20	2,20	2,37	1,42
Reggio nell'Emilia	unica	1,85	1,58	1,85	1,58	1,96	1,67	1,96	1,67	2,20	1,87	2,20	1,87
Lucca . . . . .	unica	1,18	0,67	1,69	1,26	1,25	0,71	1,79	1,34	1,40	0,80	2,00	1,50

Compenso in danaro

Compenso in natura (chilogrammi di riso) (c)

Alessandria (d) . . . .	unica	2,0	1,6	1,5	1,2	2,0	1,6	1,5	1,2	2,0	1,5	1,5	1,2
Novara . . . . .	unica	2,0	1,6	1,6	1,2	2,0	1,6	1,6	1,2	2,0	1,6	1,6	1,2
Vercelli . . . . .	unica	2,0	1,6	1,5	1,2	2,0	1,6	1,5	1,2	2,0	1,6	1,5	1,2
Pavia . . . . .	unica	2,0	1,8	2,0	1,3	2,0	1,8	2,0	1,3	2,0	1,8	2,0	1,3
Cremona . . . . .	unica	tariffe da concordarsi.											
Milano . . . . .	unica	tariffe da concordarsi.											
Rovigo . . . . .	unica	in compartecipazione.											
ologna . . . . .	unica	a cottimo.											

(a) Oltre a kg. 0,70 di risone al giorno. — (b) Oltre il vitto. — (c) Nelle provincie dove il salario viene corrisposto in natura, il lavoratore ha la facoltà di richiedere la corrispondenza in danaro. Il ragguglio viene fatto in base al prezzo medio del riso bianco originario raffinato mercantile sul mercato della provincia nel periodo 15 settembre 30 ottobre. Al lavoratore viene, in ogni caso, garantito un prezzo minimo di L. 1,10 al kg. — (d) Oltre 1 litro e mezzo di vino al giorno.

## f) Sfalcio a mano dei foraggi

(UOMINI)

Mesi di maggio, giugno e luglio

PROVINCE	ZONE	1936	1937	1938	PROVINCE	ZONE	1936	1937	1938	PROVINCE	ZONE	1936	1937	1938
Alessandria	I	1,50	1,59	1,78	Grosseto	VII	1,45	1,54	1,72	Avellino	III	1,30	1,38	1,55
»	II	1,35	1,43	1,60	Livorno	I	2,11	2,24	2,51	Benevento	unica	1,18	1,25	1,40
Aosta	I	1,30	1,38	1,55	»	II	2,00	2,12	2,38	Salerno	unica	1,09	1,16	1,30
»	II	1,35	1,43	1,60	»	III	1,87	1,98	2,22	Bari	unica	1,27	1,38	1,55
Asti	unica	1,27	1,35	1,51	Pisa	I	2,16	2,29	2,57	Brindisi	I	1,87	1,98	2,22
Cuneo	I	1,50	1,59	1,78	»	II	1,95	2,07	2,32	»	II	1,56	1,65	1,85
»	II	1,39	1,47	1,65	»	III	1,91	2,02	2,26	»	III	1,29	1,37	1,54
Novara	unica	1,51	1,65	1,85	»	IV	1,85	1,96	2,20	»	IV	1,39	1,47	1,65
Torino	I	1,52	1,61	1,80	Pistoia	unica	2,02	2,14	2,40	»	V	1,34	1,42	1,59
»	II	1,43	1,52	1,70	Ancona	I	1,31	1,39	1,56	»	VI	1,56	1,65	1,85
Vercelli	unica	1,41	1,54	1,73	»	II	1,12	1,19	1,33	Foggia	VII	1,50	1,59	1,78
Brescia	unica	1,69	1,79	2,00	Pesaro e Urbino	unica	1,43	1,52	1,70	»	I	1,56	1,70	1,90
Mantova	unica	1,56	1,70	1,90	Perugia	unica	1,30	1,38	1,55	»	II	1,51	1,65	1,85
Milano	unica	1,34	1,46	1,64	Terni	unica	1,35	1,43	1,60	»	III	1,41	1,54	1,72
Pavia	I	1,43	1,56	1,75	Frosinone	unica	1,39	1,47	1,65	»	IV	1,31	1,43	1,60
»	II	1,51	1,65	1,85	Littoria (a)	I	1,73	1,83	2,05	»	V	1,20	1,31	1,47
»	III	1,43	1,56	1,75	»	II	1,60	1,70	1,90	Ionio (e)	unica	1,08	1,15	1,29
Sondrio	unica	1,52	1,61	1,80	Rieti	I	1,47	1,56	1,75	»	I	1,39	1,52	1,70
Treviso (d)	unica	1,41	1,49	1,67	»	II	1,30	1,38	1,55	»	II	1,43	1,56	1,75
Verona	unica	1,80	1,96	2,19	»	III	1,20	1,27	1,42	»	III	1,56	1,70	1,90
Vicenza (a)	unica	1,11	1,21	1,35	»	IV	1,25	1,32	1,48	Matera	unica	1,29	1,37	1,54
Gorizia	unica	1,79	1,90	2,13	Roma	I	1,50	1,59	1,78	»	unica	1,20	1,27	1,42
Istria	unica	1,55	1,64	1,84	»	II	1,60	1,70	1,90	Potenza	unica	1,18	1,25	1,40
Trieste	unica	1,61	1,71	1,92	»	III	1,60	1,70	1,90	»	unica	1,52	1,61	1,80
Bologna (b)	I	1,76	1,92	2,15	»	IV	1,45	1,54	1,72	Cosenza	I	1,47	1,56	1,75
»	II	1,60	1,74	1,95	»	V	1,40	1,48	1,66	Reggio di Calabria	unica	1,35	1,43	1,60
»	III	1,51	1,65	1,85	»	VI	1,35	1,43	1,60	»	II	1,32	1,40	1,57
Ferrara (c)	unica	1,57	1,71	1,92	»	VII	1,29	1,37	1,54	Catania	unica	1,18	1,25	1,40
Forlì	unica	1,81	1,92	2,15	Viterbo	I	1,29	1,37	1,54	Messina	I	1,30	1,38	1,55
Modena	I	1,55	1,69	1,89	»	II	1,40	1,48	1,66	»	II	1,18	1,25	1,40
»	II	1,45	1,58	1,77	»	III	1,60	1,70	1,90	»	III	1,18	1,25	1,40
»	III	1,26	1,37	1,53	Aquila degli Abr.	I	1,14	1,21	1,35	»	IV	1,30	1,38	1,55
Ravenna	I	2,40	2,54	2,85	»	II	1,24	1,31	1,47	»	V	1,18	1,25	1,40
»	II	2,16	2,29	2,57	»	III	1,39	1,47	1,65	»	VI	1,14	1,21	1,35
Apuania	I	1,64	1,74	1,95	Campobasso	I	1,60	1,70	1,90	»	VII	1,35	1,43	1,60
»	II	1,52	1,61	1,80	»	II	1,50	1,59	1,78	Palermo	unica	1,45	1,58	1,77
Firenze	I	1,60	1,70	1,90	Chieti (d)	I	1,30	1,38	1,55	Ragusa	unica	0,94	1,00	1,12
»	II	1,45	1,54	1,72	»	II	1,25	1,33	1,49	Siracusa	I	1,09	1,16	1,30
Grosseto	I	1,70	1,80	2,02	»	III	1,20	1,27	1,42	»	II	1,05	1,11	1,24
»	II	1,65	1,75	1,96	Pescara	unica	1,30	1,38	1,55	Cagliari	I	1,26	1,34	1,50
»	III	1,45	1,54	1,72	»	I	1,09	1,16	1,30	»	II	1,11	1,18	1,32
»	IV	1,50	1,59	1,78	Teramo	I	0,97	1,03	1,15	»	III	1,06	1,12	1,26
»	V	1,45	1,54	1,72	Avellino	I	1,45	1,54	1,72	Nuoro	I	1,43	1,52	1,70
»	VI	1,50	1,59	1,78	»	II	1,35	1,43	1,60	»	II	1,18	1,25	1,40
										Sassari	I	1,22	1,29	1,45
										»	II	1,06	1,12	1,26

(v) Oltre 1 litro di vino — (b) Oltre il vino. — (c) Salari per giugno 1938: L. 2,05; 1937: L. 1,83; 1936: L. 1,68. — (d) Oltre il vitto. — (e) Salari per giugno 1938: L. 1,17; 1937: L. 1,04; 1936: L. 0,95.

## g) Potatura delle viti

(UOMINI)

Mesi di gennaio, febbraio, marzo, aprile e dicembre

PROVINCE	ZONE	1936	1937	1938	PROVINCE	ZONE	1936	1937	1938	PROVINCE	ZONE	1936	1937	1938
Aosta	unica	1,26	1,34	1,50	Bologna (g)	I	1,56	1,70	1,90	Pisa	I	1,58	1,67	1,87
Asti	unica	1,10	1,17	1,31	»	II	1,48	1,61	1,80	»	II	1,53	1,62	1,82
Cuneo (h)	unica	1,14	1,21	1,35	»	III	1,31	1,43	1,60	»	III	1,48	1,57	1,76
Torino (i)	I	1,18	1,25	1,40	Ferrara	unica	1,26	1,37	1,54	»	IV	1,43	1,52	1,70
»	II	1,14	1,21	1,35	Forlì	I	1,98	2,10	2,35	Pistoia	unica	1,35	1,43	1,60
Brescia (c)	unica	1,26	1,34	1,50	»	II	1,93	2,05	2,30	Ancona	I	1,42	1,51	1,69
Cremona (d)	unica	1,45	1,54	1,72	»	III	1,90	2,01	2,25	»	II	1,22	1,29	1,44
Sondrio	unica	1,25	1,32	1,48	Modena	I	1,55	1,69	1,89	Pesaro e Urbino	unica	1,43	1,52	1,70
Trento	unica	1,22	1,29	1,45	»	II	1,45	1,58	1,77	Perugia	unica	1,39	1,47	1,65
Belluno	unica	1,15	1,22	1,37	»	III	1,26	1,37	1,53	Terni	unica	1,25	1,32	1,48
Friuli (Udine)	unica	1,47	1,56	1,75	Parma (h)	unica	1,35	1,47	1,65	Frosinone	unica	1,26	1,34	1,50
Treviso	unica	1,18	1,25	1,40	Reggio nell'Emilia	I	1,30	1,38	1,55	Littoria	I	1,35	1,43	1,60
Verona (e)	unica	1,14	1,24	1,39	»	II	1,18	1,25	1,40	»	II	1,35	1,43	1,60
Vicenza	unica	1,11	1,21	1,35	Apuania	I	1,38	1,46	1,63	»	III	1,18	1,25	1,40
Carnaro	I	1,98	2,10	2,35	»	II	1,26	1,34	1,50	Rieti	I	1,30	1,38	1,55
»	II	1,69	1,69	2,00	Firenze	I	1,89	2,00	2,24	»	II	1,25	1,32	1,48
Gorizia (f)	unica	1,61	1,71	1,92	»	II	1,79	1,90	2,13	»	III	1,14	1,21	1,35
Istria	unica	1,65	1,75	1,96	Livorno	unica	1,86	1,97	2,21	Roma (l)	Zona A-I	1,45	1,54	1,76
Zara	unica	1,69	1,79	2,00	Lucca	unica	1,43	1,52	1,70	»	II	1,40	1,48	1,62

(a) Dal 22 al 30 aprile 1938: 1,60; 1937: 1,43; 1936: 1,35 — (b) Aprile 1938: 1,51; 1,46; 1937: 1,35; 1,30; 1936: 1,27; 1,23. — (c) Aprile 1938: 1,80; 1937: 1,61; 1936: 1,52; Dicembre 1938: 1,60. — (d) Dicembre 1938: 1,82; 1937: 1,62; 1936: 1,53 — (e) Aprile 1938: 1,58; 1937: 1,41; 1936: 1,29; dicembre 1938: 1,47. — (f) Aprile 1938: 2,15; 1937: 1,92; 1936: 1,81. — (g) Dicembre 1938: 2,00; 1,90; 1,70. — (h) Aprile 1938: 1,83; 1937: 1,63; 1936: 1,50; dicembre 1938: 1,75. — (i) Aprile 1938: 1,80; 1937: 1,61; 1936: 1,52; dicembre 1938: 1,64 nella prima zona; aprile 1938: 1,60; 1937: 1,43; 1936: 1,35; dicembre 1938: 1,48 nella seconda zona — (l) Zona B, oltre 1 litro di vino.

Segue: g) Potatura delle viti

(UOMINI)

Mesi di gennaio, febbraio, marzo, aprile e dicembre

PROVINCE	ZONE	1936	1937	1938	PROVINCE	ZONE	1936	1937	1938	PROVINCE	ZONE	1936	1937	1938
Roma	III	1,35	1,43	1,60	Salerno	I sott. A	1,52	1,61	1,80	Reggio di Calabria	I	1,22	1,29	1,45
"	IV	1,35	1,43	1,60	"	II sott. B	1,43	1,52	1,70	"	II	1,14	1,21	1,35
"	Zona B	1,29	1,37	1,54	"	II	1,18	1,25	1,4	Agrigento	unica	1,31	1,43	1,60
"	Zona C-I	1,35	1,43	1,60	"	III	1,30	1,38	1,55	Caltanissetta	unica	1,20	1,27	1,42
"	II	1,45	1,54	1,72	"	IV	1,18	1,25	1,40	Catania	I	1,24	1,31	1,47
"	III	1,20	1,27	1,42	"	V	1,18	1,25	1,40	"	II	1,15	1,22	1,37
"	IV	1,25	1,32	1,48	"	VI	1,18	1,25	1,40	Messina	I	1,22	1,29	1,45
"	V	1,14	1,21	1,36	"	VII	1,18	1,25	1,40	"	II	1,22	1,29	1,45
Viterbo	I	1,15	1,22	1,37	"	VIII	1,18	1,25	1,40	"	III	1,14	1,21	1,35
"	I	1,20	1,27	1,42	Bari (m)	unica	1,03	1,12	1,25	"	IV	1,30	1,38	1,55
"	III	1,25	1,33	1,49	Brindisi (n)	I	1,66	1,76	1,97	"	V	1,01	1,07	1,20
Aquila d. Abruz.	I	1,39	1,47	1,65	"	II	1,43	1,52	1,70	"	VI	1,01	1,07	1,20
"	II	1,44	1,53	1,71	"	III	1,35	1,43	1,60	"	VII	1,35	1,43	1,60
"	III	1,50	1,59	1,78	"	IV	1,36	1,44	1,61	Palermo	I	1,23	1,34	1,50
Campobasso	I	1,30	1,38	1,55	"	V	1,32	1,40	1,57	"	II	1,13	1,23	1,38
"	II	1,20	1,27	1,42	"	VI	1,42	1,50	1,68	"	III	1,13	1,23	1,38
Chieti	unica	1,60	1,70	1,90	"	VII	1,51	1,60	1,79	Ragusa	unica	1,20	1,27	1,42
Pescara	unica	1,30	1,38	1,55	Foggia	I	1,25	1,36	1,52	Siracusa	I	1,20	1,27	1,42
Teramo	I	1,30	1,38	1,55	"	II	1,11	1,21	1,35	"	II	1,09	1,16	1,30
"	II	1,18	1,25	1,40	Ionio	unica	1,58	1,68	1,88	Trapani	unica	1,06	1,12	1,25
Avellino	I	1,45	1,54	1,72	Lecce	I	1,06	1,16	1,30	Cagliari	I	1,31	1,39	1,56
"	II	1,40	1,48	1,66	"	II	1,15	1,25	1,40	"	II	1,15	1,22	1,37
"	III	1,35	1,43	1,60	"	III	1,23	1,34	1,50	"	III	1,10	1,17	1,31
Benevento	unica	1,01	1,07	1,20	Matera	unica	1,29	1,37	1,54	Nuoro	I	1,43	1,52	1,70
Napoli	I	0,99	1,05	1,18	Potenza	unica	1,20	1,27	1,42	"	II	1,18	1,25	1,40
"	II	1,09	1,16	1,30	Cosenza	unica	1,52	1,61	1,80	Sassari	I	1,38	1,46	1,63
										"	II	1,20	1,27	1,42

(m) Aprile 1938: 1,35; 1937: 1,21; 1936: 1,11. — (n) Da febbraio ad aprile 1938: 1,69; 1937: 1,51; 1936: 1,42 nella prima zona; 1938: 1,46; 1937: 1,30; 1936: 1,23 nella seconda zona; 1938: 1,37; 1937: 1,22; 1936: 1,15 nella terza zona; 1938: 1,38; 1937: 1,23; 1936: 1,16 nella quarta zona; 1938: 1,36; 1937: 1,21; 1936: 1,14 nella quinta zona; 1938: 1,44; 1937: 1,29; 1936: 1,22 nella sesta zona; 1938: 1,52; 1937: 1,36; 1936: 1,28 nella settima zona.

h) Irrorazione cuprica delle viti con pompe a zaino

(UOMINI)

Mesi di maggio e giugno

PROVINCE	ZONE	1936	1937	1938	PROVINCE	ZONE	1936	1937	1938	PROVINCE	ZONE	1936	1937	1938
Aosta	unica	1,26	1,34	1,50	Ancona	I	1,31	1,39	1,56	Salerno	II	1,09	1,16	1,30
Torino	I	1,50	1,59	1,78	"	II	1,12	1,19	1,33	"	III	1,18	1,25	1,40
"	II	1,45	1,54	1,72	Pesaro e Urbino	unica	1,43	1,52	1,70	"	IV	1,26	1,34	1,50
Cremona	unica	1,69	1,79	2,00	"	unica	1,25	1,32	1,48	"	V	1,14	1,21	1,35
Mantova	unica	1,56	1,70	1,90	Terni	unica	1,22	1,29	1,45	"	VI	—	—	—
Rovigo	unica	1,52	1,61	1,80	Frosinone	unica	1,22	1,29	1,45	"	VII	1,09	1,16	1,30
Treviso (a)	unica	1,42	1,50	1,67	Littoria	I	1,35	1,43	1,60	"	VIII	1,09	1,16	1,30
Verona	unica	1,51	1,65	1,85	"	II	1,26	1,34	1,50	"	unica	1,27	1,38	1,55
Vicenza (a)	unica	1,11	1,21	1,35	"	III	1,18	1,25	1,40	Bari	unica	1,27	1,38	1,55
Trieste	unica	1,50	1,59	1,78	Rieti	I	1,20	1,27	1,42	Brindisi	I	1,30	1,38	1,55
Bologna (b)	I	1,76	1,92	2,15	"	II	1,20	1,27	1,42	"	II	1,19	1,26	1,41
"	II	1,60	1,74	1,95	"	III	1,15	1,22	1,37	"	III	1,13	1,20	1,34
"	III	1,51	1,65	1,85	Roma (b)	I	1,69	1,79	2,01	"	IV	0,99	1,05	1,18
Ferrara (c)	unica	1,57	1,71	1,92	"	II	1,60	1,70	1,90	"	V	0,99	1,05	1,18
Forlì	I	1,98	2,10	2,35	"	III	1,50	1,59	1,78	"	VI	1,15	1,22	1,37
"	II	1,93	2,05	2,30	"	IV	1,50	1,59	1,78	"	VII	1,19	1,26	1,41
"	III	1,90	2,01	2,25	"	V	1,50	1,59	1,78	Foggia	I	1,00	1,09	1,22
Modena	I	1,60	1,74	1,95	"	VI	1,45	1,54	1,72	"	II	0,90	0,98	1,10
"	II	1,50	1,63	1,83	"	VII	1,55	1,64	1,84	Ionio (d)	unica	0,99	1,05	1,18
"	III	1,30	1,42	1,59	"	VIII	1,25	1,32	1,48	Matera	unica	1,29	1,37	1,54
Parma	unica	1,84	2,01	2,25	"	IX	1,29	1,37	1,54	Potenza	unica	1,20	1,27	1,42
Piacenza	unica	1,68	1,83	2,05	"	X	1,25	1,32	1,48	Reggio di Calabr.	I	1,14	1,21	1,35
Ravenna	I	2,30	2,44	2,73	Campobasso	I	1,35	1,43	1,60	"	II	1,06	1,12	1,25
"	II	2,08	2,20	2,46	"	II	1,20	1,27	1,42	Catania	I	1,24	1,31	1,47
Firenze	I	1,89	2,00	2,24	Chieti	I	1,30	1,38	1,55	"	II	1,15	1,22	1,37
"	II	1,79	1,90	2,13	"	II	1,25	1,33	1,49	Messina	I	1,22	1,29	1,45
Pisa	I	1,58	1,67	1,87	"	III	1,20	1,27	1,42	"	II	1,30	1,38	1,55
"	II	1,53	1,62	1,82	Pescara	unica	1,30	1,38	1,55	"	III	1,18	1,25	1,40
"	III	1,48	1,57	1,76	Teramo	I	1,09	1,16	1,30	"	IV	1,30	1,38	1,55
"	IV	1,43	1,52	1,70	"	II	0,97	1,03	1,15	"	V	1,22	1,29	1,45
Pistoia	unica	1,43	1,52	1,70	Avellino	I	1,35	1,43	1,60	"	VI	1,30	1,38	1,55
					"	II	1,30	1,38	1,55	"	VII	1,56	1,65	1,85
					Salerno	III	1,25	1,32	1,48	Siracusa	I	1,14	1,21	1,36
					"	I a	1,43	1,52	1,70	"	II	1,09	1,16	1,30
					"	I b	1,26	1,34	1,50	Trapani	unica	0,90	0,95	1,06

(a) Oltre 1 litro di vino. — (b) Oltre il vino. — (c) Giugno 1938: 2,05; 1937: 1,83; 1936: 1,68. — (d) Giugno 1938: 1,07; 1937: 0,96; 1936: 0,91

## i) Vendemmia

(UOMINI = U; DONNE = D; RAGAZZI = R)

Mesi di settembre e ottobre

PROVINCE	ZONE	1936			1937			1938		
		U	D	R	U	D	R	U	D	R
Alessandria . . . . .	I	1,10	0,66	0,83	1,17	0,70	0,88	1,31	0,78	0,99
» . . . . .	II	1,25	0,75	0,94	1,33	0,80	1,00	1,49	0,90	1,12
» . . . . .	III	1,15	0,69	0,87	1,22	0,73	0,92	1,37	0,82	1,03
Asti . . . . .	unica	1,10	0,66	0,82	1,17	0,70	0,87	1,31	0,78	0,98
Cuneo . . . . .	unica	1,25	0,74	0,99	1,32	0,78	1,05	1,48	0,87	1,18
Brescia (a) . . . . .	unica	1,30	0,63	1,01	1,38	0,67	1,07	1,55	0,75	1,20
Cremona (a) . . . . .	unica	1,56	0,72	1,43	1,65	0,76	1,52	1,85	0,85	1,70
Mantova (a) . . . . .	unica	—	0,78	0,78	—	0,85	0,85	—	0,95	0,95
Pavia (a) . . . . .	unica	1,18	0,90	—	1,29	0,98	—	1,45	1,10	—
Sondrio . . . . .	unica	—	0,71	0,71	—	0,75	0,75	—	0,84	0,84
Bolzano . . . . .	I	1,60	0,84	1,18	1,70	0,89	1,25	1,90	1,00	1,40
» . . . . .	II	1,52	0,75	1,14	1,61	0,80	1,21	1,80	0,90	1,35
Trento (b) . . . . .	unica	1,22	0,75	0,92	1,29	0,80	0,98	1,45	0,90	1,10
Padova (a) . . . . .	unica	1,03	0,50	0,50	1,12	0,54	0,54	1,25	0,61	0,61
Rovigo . . . . .	unica	1,22	0,80	0,75	1,29	0,85	0,80	1,45	0,95	0,90
Treviso . . . . .	unica	1,28	0,76	0,96	1,36	0,81	1,02	1,52	0,91	1,14
Vicenza . . . . .	unica	1,11	0,65	0,86	1,21	0,71	0,94	1,35	0,80	1,05
Istria . . . . .	unica	1,30	0,65	0,65	1,38	0,69	0,69	1,55	0,77	0,77
Bologna (a) (c) . . . . .	I	1,56	0,98	—	1,70	1,07	—	1,90	1,20	—
» . . . . .	II	1,48	0,90	—	1,61	0,98	—	1,80	1,10	—
» . . . . .	III	1,31	0,86	—	1,43	0,94	—	1,60	1,05	—
Ferrara . . . . .	unica	1,31	0,78	—	1,43	0,85	—	1,60	0,95	—
Forlì . . . . .	unica	1,76	1,26	1,06	1,87	1,34	1,12	2,10	1,50	1,25
Modena . . . . .	I	1,50	1,15	—	1,63	1,25	—	1,83	1,40	—
» . . . . .	II	1,40	0,90	—	1,53	0,98	—	1,71	1,10	—
» . . . . .	III	1,15	0,90	—	1,25	0,98	—	1,40	1,10	—
Parma (a) . . . . .	unica	1,50	0,84	0,84	1,63	0,92	0,92	1,83	1,03	1,03
Piacenza . . . . .	I	1,51	0,90	1,27	1,65	0,98	1,38	1,85	1,10	1,55
» . . . . .	II	1,33	0,81	1,15	1,45	0,88	1,25	1,62	0,99	1,40
Ravenna . . . . .	I	2,00	1,20	—	2,12	1,27	—	2,37	1,42	—
» . . . . .	II	1,80	1,08	—	1,91	1,14	—	2,14	1,28	—
Reggio nell'Emilia (a) . . . . .	I	1,38	0,98	0,75	1,46	1,04	0,79	1,63	1,17	0,83
» . . . . .	II	1,28	0,89	0,68	1,36	0,94	0,72	1,52	1,05	0,81
Lucca . . . . .	unica	1,18	0,67	0,58	1,25	0,71	0,62	1,40	0,80	0,70
Pisa . . . . .	I	1,49	0,90	—	1,58	0,95	—	1,77	1,06	—
» . . . . .	II	1,45	0,87	—	1,54	0,92	—	1,72	1,03	—
» . . . . .	III	1,40	0,84	—	1,48	0,89	—	1,66	1,00	—
» . . . . .	IV	1,35	0,81	—	1,43	0,86	—	1,60	0,96	—
Ancona . . . . .	I	1,09	0,64	0,84	1,16	0,68	0,89	1,30	0,76	1,00
» . . . . .	II	0,92	0,55	0,72	0,98	0,58	0,76	1,10	0,65	0,85
Pesaro e Urbino . . . . .	unica	1,43	0,95	0,95	1,52	1,01	1,01	1,70	1,13	1,13
Frosinone . . . . .	unica	1,01	0,51	—	1,07	0,54	—	1,20	0,60	—
Littoria . . . . .	I	1,35	0,75	1,01	1,43	0,80	1,07	1,60	0,90	1,20
» . . . . .	II	1,26	0,58	0,95	1,34	0,62	1,01	1,50	0,70	1,13
» . . . . .	III	1,18	0,58	0,89	1,25	0,62	0,94	1,40	0,70	1,05
Roma . . . . .	I bis	1,45	0,84	1,09	1,54	0,89	1,16	1,72	1,00	1,30
» . . . . .	II bis	1,40	0,80	1,06	1,48	0,85	1,12	1,66	0,95	1,25
» . . . . .	III bis	1,35	0,75	1,01	1,43	0,79	1,07	1,60	0,89	1,20
» . . . . .	IV bis	1,35	0,75	1,01	1,43	0,79	1,07	1,60	0,89	1,20
Viterbo . . . . .	I	1,15	0,69	0,92	1,22	0,73	0,98	1,37	0,82	1,10
» . . . . .	II	1,20	0,72	0,96	1,27	0,76	1,02	1,42	0,85	1,14
» . . . . .	III	1,25	0,75	1,00	1,33	0,79	1,06	1,49	0,89	1,19

(a) Dal 15 ottobre 1938 aumento del 6 %. — (b) Oltre il vitto. — (c) Oltre il vino, secondo le consuetudini.

**Segue: i) Vendemmia**  
(UOMINI = U; DONNE = D; RAGAZZI = R)  
*Mesi di settembre e ottobre*

PROVINCE	ZONE	1936			1937			1938		
		U	D	R	U	D	R	U	D	R
Chieti . . . . .	I	1,20	—	—	1,27	—	—	1,42	—	—
» . . . . .	II	1,15	—	—	1,22	—	—	1,37	—	—
» . . . . .	III	1,10	—	—	1,17	—	—	1,31	—	—
Teramo . . . . .	I	1,01	0,46	0,67	1,07	0,49	0,71	1,20	0,55	0,80
» . . . . .	II	0,89	0,42	0,63	0,94	0,45	0,67	1,05	0,50	0,75
Avellino . . . . .	I	1,20	0,72	0,83	1,27	0,76	0,88	1,42	0,85	0,99
» . . . . .	II	1,15	0,69	0,81	1,22	0,73	0,86	1,37	0,82	0,96
» . . . . .	III	1,15	0,69	0,81	1,22	0,73	0,86	1,37	0,82	0,96
Benevento . . . . .	unica	0,92	0,55	0,55	0,98	0,58	0,58	1,10	0,65	0,65
Napoli . . . . .	I	1,04	0,62	0,71	1,10	0,66	0,75	1,24	0,74	0,84
» . . . . .	II	1,14	0,67	0,80	1,21	0,71	0,85	1,36	0,80	0,95
Bari . . . . .	unica	1,11	0,61	0,61	1,21	0,67	0,67	1,35	0,75	0,75
Brindisi . . . . .	I	1,18	0,59	0,59	1,25	0,63	0,63	1,40	0,71	0,71
» . . . . .	II	1,09	0,50	0,50	1,16	0,53	0,53	1,30	0,59	0,59
» . . . . .	III	0,96	0,45	0,45	1,02	0,48	0,48	1,14	0,54	0,54
» . . . . .	IV	0,75	0,40	0,40	0,79	0,42	0,42	0,88	0,47	0,47
» . . . . .	V	1,15	0,45	0,45	1,22	0,48	0,48	1,37	0,54	0,54
Foggia . . . . .	I	0,95	0,95	—	1,04	1,04	—	1,17	1,17	—
» . . . . .	II	0,85	0,85	—	0,93	0,93	—	1,04	1,04	—
Ionio . . . . .	unica	1,25	0,49	0,88	1,32	0,52	0,93	1,48	0,58	1,04
Lecce . . . . .	I	1,15	0,53	0,53	1,25	0,58	0,58	1,40	0,65	0,65
» . . . . .	II	1,23	0,61	0,61	1,34	0,67	0,67	1,50	0,75	0,75
» . . . . .	III	1,31	0,65	0,65	1,43	0,71	0,71	1,60	0,80	0,80
Matera . . . . .	unica	0,91	0,54	0,59	0,96	0,57	0,63	1,07	0,64	0,71
Potenza (a) . . . . .	unica	0,84	0,42	0,63	0,89	0,45	0,67	1,00	0,50	0,75
Cosenza . . . . .	unica	1,13	0,63	0,63	1,20	0,67	0,67	1,35	0,75	0,75
Reggio Calabria . . . . .	I	1,18	0,55	0,55	1,25	0,58	0,58	1,40	0,65	0,65
» . . . . .	II	1,01	0,51	0,51	1,07	0,54	0,54	1,20	0,60	0,60
Agrigento . . . . .	unica	0,73	0,45	0,45	0,80	0,49	0,49	0,90	0,55	0,55
Caltanissetta (b) . . . . .	unica	0,75	0,44	0,44	0,72	0,47	0,47	0,89	0,53	0,53
Catania . . . . .	I	1,20	0,59	0,79	1,27	0,63	0,84	1,42	0,71	0,94
» . . . . .	II	1,11	0,51	0,71	1,18	0,54	0,75	1,32	0,61	0,84
Messina . . . . .	I	—	0,55	0,51	—	0,58	0,54	—	0,65	0,60
» . . . . .	II	—	0,55	0,51	—	0,58	0,54	—	0,65	0,60
» . . . . .	III	—	0,51	0,46	—	0,54	0,49	—	0,60	0,55
» . . . . .	IV	—	0,55	0,51	—	0,58	0,54	—	0,65	0,60
» . . . . .	V	—	0,55	0,51	—	0,58	0,54	—	0,65	0,60
» . . . . .	VI	—	0,58	0,55	—	0,62	0,58	—	0,70	0,65
» . . . . .	VII	—	0,63	0,58	—	0,67	0,62	—	0,75	0,69
Palermo . . . . .	I	1,15	0,61	0,92	1,25	0,66	1,00	1,40	0,74	1,12
» . . . . .	II	1,04	0,52	0,83	1,13	0,57	0,91	1,27	0,64	1,02
» . . . . .	III	1,00	0,50	0,80	1,09	0,54	0,87	1,22	0,61	0,98
Ragusa (b) . . . . .	unica	0,94	0,62	0,62	1,00	0,66	0,66	1,12	0,74	0,74
Siracusa (c) . . . . .	I	1,00	0,59	0,67	1,06	0,63	0,71	1,19	0,71	0,79
» . . . . .	II	0,90	0,55	0,58	0,95	0,58	0,62	1,06	0,65	0,70
Trapani (d) . . . . .	unica	0,91	0,44	0,59	0,96	0,47	0,63	1,07	0,53	0,71
Cagliari . . . . .	I	1,06	0,55	0,84	1,12	0,58	0,89	1,25	0,65	1,00
» . . . . .	II	0,92	0,51	0,80	0,98	0,54	0,85	1,10	0,60	0,95
» . . . . .	III	0,89	0,51	0,75	0,94	0,54	0,80	1,05	0,60	0,90
Nuoro (e) . . . . .	unica	0,90	0,50	0,50	0,95	0,53	0,53	1,06	0,59	0,59
Sassari . . . . .	I	1,14	0,65	0,99	1,21	0,69	1,05	1,36	0,77	1,18
» . . . . .	II	0,99	0,59	0,84	1,05	0,63	0,89	1,18	0,71	1,00

(a) Oltre il vitto, consistente in una minestra, pane e companatico. — (b) Oltre le somministrazioni in natura consuinarie. — (c) Oltre un litro di vino agli uomini e mezzo litro ai ragazzi. Ai lavoratori della zona di Noto e Pachino, oltre il vino, kg. 6 di uva al giorno. — (d) Oltre il vitto, nelle località ove vige tale consuetudine. — (e) Oltre il vitto, consistente in pane a volontà e companatico in misura non inferiore a gr. 300 al giorno.

## D) Potatura degli olivi

(UOMINI)

Mesi di gennaio, febbraio, marzo, aprile e dicembre

PROVINCE	ZONE	1936	1937	1938	PROVINCE	ZONE	1936	1937	1938
Brescia (a)	unica	1,26	1,34	1,50	Chieti	unica	1,60	1,70	1,90
Trento	unica	1,76	1,87	2,10	Pescara	I	1,38	1,46	1,64
Verona (b)	unica	1,14	1,24	1,39	"	II	1,45	1,54	1,72
Istria	unica	1,65	1,75	1,96	Teramo	I	1,30	1,38	1,55
Zara	unica	1,69	1,79	2,00	"	II	1,18	1,25	1,40
Forlì	I	1,98	2,10	2,35	Avellino	I	1,50	1,59	1,78
"	II	1,93	2,05	2,30	"	II	1,45	1,54	1,72
"	III	1,90	2,01	2,25	"	III	1,35	1,43	1,60
Apuania	I	1,39	1,47	1,65	Benevento	I	1,30	1,38	1,55
"	II	1,26	1,34	1,50	"	II	1,18	1,25	1,40
Firenze	I	1,89	2,00	2,24	"	III	1,09	1,16	1,30
"	II	1,79	1,90	2,13	Napoli	I	0,99	1,05	1,18
Grosseto	I	1,45	1,54	1,72	"	II	1,09	1,16	1,30
"	II	1,40	1,48	1,66	Salerno	I	1,43	1,52	1,70
"	III	1,40	1,48	1,66	"	II	1,30	1,38	1,55
"	IV	1,35	1,43	1,60	Bari (c)	unica	1,03	1,12	1,25
"	V	1,35	1,43	1,60	Brindisi (d)	I	1,66	1,76	1,97
"	VI	1,30	1,38	1,55	"	II	1,32	1,40	1,57
"	VII	1,25	1,33	1,49	"	III	1,21	1,28	1,43
Livorno	unica	1,86	1,97	2,21	"	IV	1,32	1,40	1,57
Lucca	unica	1,43	1,52	1,70	"	V	1,32	1,40	1,57
Pisa	I	1,58	1,67	1,87	"	VI	1,23	1,30	1,46
"	II	1,53	1,62	1,82	"	VII	1,45	1,54	1,72
"	III	1,48	1,57	1,76	Foggia (e)	I	1,67	1,82	2,04
"	IV	1,43	1,52	1,70	"	II	1,48	1,61	1,80
Pistoia	unica	1,69	1,79	2,00	Ionio	unica	1,26	1,34	1,50
Ancona	I	1,42	1,51	1,69	Lecce	I	1,03	1,12	1,25
"	II	1,22	1,29	1,44	"	II	1,11	1,21	1,35
Pesaro e Urbino	unica	1,43	1,52	1,70	"	III	1,23	1,34	1,50
Perugia	unica	1,39	1,47	1,65	Matera	unica	1,29	1,37	1,54
Terni	unica	1,25	1,32	1,48	Potenza	unica	1,20	1,27	1,42
Frosinone	unica	1,35	1,43	1,60	Cosenza	unica	1,52	1,61	1,80
Littoria	I	1,73	1,83	2,05	Reggio di Calabria	I	1,47	1,56	1,75
"	II	1,60	1,70	1,90	"	II	1,14	1,21	1,35
"	III	1,47	1,56	1,75	Agrigento	unica	1,31	1,43	1,60
Rieti	I	1,30	1,38	1,55	Catania	I	1,96	2,08	2,33
"	II	1,25	1,32	1,48	"	II	1,88	1,99	2,23
"	III	1,14	1,21	1,35	Messina	I	1,22	1,29	1,45
Roma	Zona A-I	1,37	1,45	1,62	"	II	1,22	1,29	1,45
"	II	1,37	1,45	1,62	"	III	1,14	1,21	1,35
"	III	1,37	1,45	1,62	"	IV	1,30	1,38	1,55
"	IV	1,37	1,45	1,62	"	V	1,01	1,07	1,20
"	Zona B	1,47	1,56	1,75	"	VI	1,01	1,07	1,20
"	Zona C-I	1,42	1,51	1,69	"	VII	1,35	1,43	1,60
"	II	1,46	1,55	1,74	Palermo	I	1,23	1,34	1,50
"	III	1,27	1,35	1,51	"	II	1,13	1,23	1,38
"	IV	1,32	1,40	1,57	"	III	1,13	1,23	1,38
"	V	1,27	1,35	1,51	Ragusa	unica	1,20	1,27	1,42
Viterbo	I	1,20	1,27	1,42	Siracusa	I	1,20	1,27	1,42
"	II	1,29	1,37	1,54	"	II	1,09	1,16	1,30
"	III	1,40	1,48	1,66	Trapani	unica	1,10	1,17	1,31
Aquila degli Abruzzi	I	1,39	1,47	1,65	Cagliari	I	1,31	1,39	1,56
"	II	1,44	1,53	1,71	"	II	1,15	1,22	1,37
"	III	1,50	1,59	1,78	"	III	1,10	1,17	1,31
Campobasso	I	1,60	1,70	1,90	Nuoro	I	1,43	1,52	1,70
"	II	1,50	1,59	1,78	"	II	1,18	1,25	1,40
					Sassari	I	1,38	1,46	1,63
					"	II	1,20	1,27	1,42

(a) Aprile 1938: 1,80; 1937: 1,61; 1936: 1,52; dicembre 1938: 1,60. — (b) Aprile 1938: 1,52; 1937: 1,36; 1936: 1,25; dicembre 1938: 1,47. — (c) Aprile 1938: 1,35; 1937: 1,21; 1936: 1,11. — (d) Da febbraio ad aprile 1938: 1,69; 1937: 1,51; 1936: 1,42 nella prima zona; 1938 1,23; 1937: 1,10; 1936: 1,04 nella terza zona; 1938: 1,36; 1937: 1,21; 1936: 1,14 nelle rimanenti zone. — (e) Da febbraio ad aprile 1938: 2,22; 1937: 1,98; 1936: 1,82 nella prima zona; 1938: 1,84; 1937: 1,64; 1936: 1,50 nella seconda zona.

## m) Raccolta delle olive (a)

(UOMINI = U; DONNE = D; RAGAZZI = R)

Mesi di gennaio, ottobre, novembre e dicembre

PROVINCE	ZONE	1936			1937			1938		
		U	D	R	U	D	R	U	D	R
Genova	I	2,05	1,15	1,40	2,17	1,22	1,48	2,43	1,37	1,66
»	II	1,80	1,00	1,20	1,91	1,06	1,27	2,14	1,19	1,42
»	III	1,60	0,90	1,00	1,70	0,95	1,06	1,90	1,06	1,19
Imperia	unica	1,39	0,89	0,97	1,47	0,94	1,03	1,65	1,05	1,15
Brescia (b)	unica	1,50	0,64	1,01	1,38	0,67	1,07	1,55	0,75	1,20
Vicenza	unica	1,11	0,65	0,86	1,21	0,71	0,94	1,35	0,80	1,05
Istria	unica	1,30	0,65	0,65	1,38	0,69	0,69	1,55	0,77	0,77
Lucca	unica	—	0,69	0,59	—	0,73	0,63	—	0,82	0,71
Pisa	I	1,49	0,90	—	1,58	0,95	—	1,77	1,06	—
»	II	1,45	0,87	—	1,54	0,92	—	1,72	1,03	—
»	III	1,40	0,84	—	1,48	0,89	—	1,66	1,00	—
»	IV	1,35	0,81	—	1,43	0,86	—	1,60	0,96	—
Pesaro e Urbino	unica	1,43	0,95	0,95	1,52	1,01	1,01	1,70	1,13	1,13
Perugia	unica	1,07	0,75	0,59	1,13	0,79	0,63	1,27	0,88	0,71
Terni	unica	1,03	0,71	0,71	1,09	0,75	0,75	1,22	0,84	0,84
Frosinone	unica	—	0,92	0,92	—	0,98	0,98	—	1,10	1,10
Littoria	I	1,35	0,67	1,01	1,43	0,71	1,07	1,60	0,80	1,20
»	II	1,26	0,58	0,95	1,34	0,62	1,01	1,50	0,70	1,13
»	III	1,18	0,58	0,87	1,25	0,62	0,94	1,40	0,70	1,05
Roma	I	1,32	0,83	—	1,40	0,88	—	1,57	0,99	—
»	II	1,37	0,83	—	1,45	0,88	—	1,62	0,99	—
»	III	1,17	0,78	—	1,24	0,83	—	1,39	0,93	—
»	IV	1,22	0,83	—	1,29	0,88	—	1,45	0,99	—
»	V	1,13	0,78	—	1,20	0,83	—	1,34	0,93	—
Viterbo	unica	1,11	0,65	0,46	1,18	0,69	0,49	1,32	0,77	0,55
Campobasso	unica	1,01	0,46	0,75	1,07	0,49	0,80	1,20	0,55	0,90
Chieti	I	1,20	0,56	0,91	1,27	0,59	0,96	1,42	0,66	1,07
»	II	1,15	0,51	0,87	1,22	0,54	0,92	1,37	0,61	1,03
»	III	1,10	0,51	0,84	1,17	0,54	0,89	1,31	0,61	1,00
Pescara	I	1,22	0,58	0,84	1,29	0,62	0,89	1,45	0,70	1,00
»	II	1,14	0,55	0,84	1,21	0,58	0,89	1,35	0,65	1,00
Teramo	I	1,30	0,67	0,89	1,38	0,71	0,94	1,55	0,80	1,05
»	II	1,18	0,63	0,80	1,25	0,67	0,85	1,40	0,75	0,95
Avellino	unica	1,09	0,67	0,67	1,16	0,71	0,71	1,30	0,80	0,80
Benevento (c)	unica	1,01	0,63	0,63	1,07	0,67	0,67	1,20	0,75	0,75
Napoli (d)	I	1,05	0,62	0,71	1,11	0,66	0,75	1,24	0,74	0,84
»	II	1,14	0,67	0,80	1,21	0,71	0,85	1,36	0,80	0,95
Salerno	I	1,14	0,72	0,89	1,21	0,76	0,94	1,35	0,85	1,05
»	II	1,09	0,72	0,80	1,16	0,76	0,85	1,30	0,85	0,95
Bari	unica	1,11	0,61	0,61	1,21	0,67	0,67	1,35	0,75	0,75
Brindisi (e)	I	—	0,53	0,53	—	0,56	0,56	—	0,63	0,63
»	II	—	0,57	0,57	—	0,60	0,60	—	0,67	0,67
»	III	—	0,38	0,38	—	0,40	0,40	—	0,45	0,45
»	IV	—	0,43	0,52	—	0,46	0,55	—	0,52	0,62
»	V	—	0,63	0,63	—	0,67	0,67	—	0,75	0,75
»	VI	—	0,43	0,43	—	0,46	0,46	—	0,52	0,52
»	VII	—	0,51	0,51	—	0,54	0,54	—	0,60	0,60
Foggia	I	1,03	0,57	0,82	1,12	0,62	0,89	1,25	0,70	1,00
»	II	0,83	0,47	0,70	0,91	0,51	0,76	1,02	0,57	0,85
Ionio	unica	0,74	0,43	0,51	0,78	0,46	0,54	0,87	0,51	0,61
Lecce (f)	I	1,06	0,50	0,50	1,16	0,54	0,54	1,30	0,60	0,60
»	II	1,15	0,53	0,53	1,25	0,58	0,58	1,40	0,65	0,65
»	III	1,23	0,61	0,61	1,34	0,67	0,67	1,50	0,75	0,75
Matera	unica	1,10	0,65	0,75	1,17	0,69	0,79	1,31	0,77	0,89
Potenza (f)	I	1,06	0,55	0,72	1,12	0,58	0,76	1,25	0,65	0,85
»	II	1,01	0,51	0,67	1,07	0,54	0,71	1,20	0,60	0,80
»	III	0,92	0,46	0,63	0,98	0,49	0,67	1,10	0,55	0,75
Catanzaro (g)	I	0,88	0,47	—	0,93	0,50	—	1,04	0,56	—
»	II	0,84	0,42	—	0,89	0,45	—	1,00	0,50	—
»	III	0,80	0,42	—	0,85	0,45	—	0,95	0,50	—
Cosenza	unica	1,14	0,63	0,63	1,21	0,67	0,67	1,35	0,75	0,75
Reggio di Calabria	I	0,80	0,55	0,55	0,85	0,58	0,58	0,95	0,65	0,65
»	II	0,80	0,51	0,51	0,85	0,54	0,54	0,95	0,60	0,60

(a) Le tariffe sopraportate riguardano i lavori di scrollatura, abbacchiamento, brucatura e raccattatura. — (b) Dal 15 ottobre 1938: 1,65, 0,80, 1,25 — (c) Oltre il vino, dove vige la consuetudine. — (d) Per novembre e dicembre 1938: 1,18, 0,70, 0,82, nella prima zona; 1,30, 0,78, 0,91, nella seconda zona; 1937: 1,05, 0,62, 0,73, nella prima zona; 1,16, 0,70, 0,81 nella seconda zona; 1936: 0,99, 0,58, 0,69, nella prima zona; 1,09, 0,66, 0,76, nella seconda zona. — (e) Oltre le somministrazioni in natura, secondo le consuetudini. — (f) Oltre il vitto, secondo le consuetudini. — (g) Per novembre e dicembre 1938: 1,16, e 0,58; 1937: 1,04 e 0,52; 1936: 0,98, e 0,49, nella prima zona; 1938: 1,14 e 0,55; 1937: 1,02 e 0,49; 1936: 0,96 e 0,46, nella seconda zona; 1938: 1,12 e 0,53; 1937: 1,00 e 0,47; 1936: 0,94 e 0,44, nella terza zona.



## Segue: m) Raccolta delle olive (a)

(UOMINI = U; DONNE D; RAGAZZI = R)

Mesi di gennaio, ottobre, novembre e dicembre

PROVINCE	ZONE	1936			1937			1938		
		U	D	R	U	D	R	U	D	R
Agrigento . . . . .	unica	0,73	0,45	0,45	0,80	0,49	0,49	0,90	0,55	0,55
Caltanissetta . . . . .	unica	0,75	0,50	0,56	0,79	0,53	0,59	0,88	0,59	0,66
Catania (b) . . . . .	I	1,30	0,65	0,65	1,38	0,69	0,69	1,55	0,77	0,77
" . . . . .	II	1,22	0,57	0,57	1,29	0,60	0,60	1,45	0,67	0,67
Enna (c) . . . . .	unica	1,06	0,71	0,71	1,12	0,75	0,75	1,25	0,84	0,84
Messina (d) . . . . .	I	1,18	0,51	0,82	1,25	0,54	0,87	1,40	0,60	0,98
" . . . . .	II	1,22	0,55	0,86	1,29	0,58	0,91	1,45	0,65	1,02
" . . . . .	III	1,14	0,42	0,80	1,21	0,45	0,85	1,35	0,50	0,95
" . . . . .	IV	1,30	0,51	0,92	1,38	0,54	0,97	1,55	0,60	1,09
" . . . . .	V	1,06	0,51	0,75	1,12	0,54	0,79	1,25	0,60	0,88
" . . . . .	VI	1,01	0,51	0,71	1,07	0,54	0,75	1,20	0,60	0,84
" . . . . .	VII	1,30	0,55	0,92	1,38	0,58	0,97	1,55	0,65	1,09
Palermo (e) . . . . .	I	1,18	0,60	0,72	1,29	0,65	0,78	1,45	0,73	0,87
" . . . . .	II	1,15	0,57	0,69	1,25	0,62	0,75	1,40	0,70	0,84
Ragusa . . . . .	unica	1,01	0,58	0,58	1,07	0,62	0,62	1,20	0,70	0,70
Siracusa (f) . . . . .	I	1,30	0,63	0,63	1,38	0,67	0,67	1,55	0,75	0,75
" . . . . .	II	1,22	0,58	0,58	1,29	0,62	0,62	1,45	0,70	0,70
Trapani (c) . . . . .	unica	1,25	0,44	0,58	1,33	0,47	0,62	1,49	0,53	0,70
Nuoro . . . . .	I	—	0,63	0,63	—	0,67	0,67	—	0,75	0,75
" . . . . .	II	—	0,51	0,51	—	0,54	0,54	—	0,60	0,60
Sassari . . . . .	I	—	0,65	—	—	0,69	—	—	0,77	—
" . . . . .	II	—	0,59	—	—	0,63	—	—	0,71	—

(a) Vedasi nota (a) a pagina precedente. — (b) Al lavoratore che pernotta nell'azienda, viene somministrata, alla sera, una minestra e, dove di consuetudine, un litro di vino. — (c) Oltre il vitto secondo le consuetudini. — (d) La tariffa per le donne vale solo per il lavoro di raccattatura. — (e) Oltre il pasto serale, in caso di pernottamento nell'azienda. — (f) Nel territorio di Noto al lavoratore viene inoltre somministrato un «mondello» (kg. 4,7) di olive alla settimana; alla donna mezzo «mondello».

## n) Molitura delle olive

(UOMINI = U; RAGAZZI = R)

Mesi di gennaio, febbraio, marzo, novembre, e dicembre

PROVINCE	ZONE	1936		1937		1938		PROVINCE	ZONE	1936		1937		1938	
		U	R	U	R	U	R			U	R	U	R	U	R
Vicenza . . . . .	unica	1,11	0,86	1,21	0,94	1,35	1,05	Salerno . . . . .	I	1,18	0,84	1,25	0,89	1,40	1,00
Istria . . . . .	unica	1,26	1,01	1,34	1,07	1,50	1,20	" . . . . .	II	1,14	0,80	1,21	0,85	1,35	0,95
Arezzo . . . . .	unica	1,26	0,80	1,34	0,85	1,50	0,95	Bari . . . . .	unica	1,06	0,73	1,16	0,80	1,30	0,90
Perugia . . . . .	unica	1,00	—	1,06	—	1,19	—	Brindisi (b) . . . . .	unica	1,01	0,55	1,07	0,58	1,20	0,65
Terni . . . . .	unica	1,39	0,80	1,47	0,85	1,65	0,95	Foggia . . . . .	I	1,11	0,70	1,21	0,76	1,35	0,85
Frosinone . . . . .	unica	1,18	0,58	1,25	0,62	1,40	0,70	" . . . . .	II	0,94	0,62	1,03	0,68	1,15	0,76
Littoria . . . . .	unica	1,18	0,80	1,25	0,85	1,40	0,95	" . . . . .	III	0,86	0,56	0,94	0,61	1,05	0,68
Rieti . . . . .	unica	1,26	0,80	1,34	0,85	1,50	0,95	Lecce (c) . . . . .	unica	0,73	0,50	0,80	0,54	0,90	0,60
Roma . . . . .	unica	1,24	—	1,31	—	1,47	—	Matera (d) . . . . .	unica	1,15	—	1,22	—	1,37	—
Viterb . . . . .	unica	1,20	—	1,27	—	1,42	—	Cosenza . . . . .	unica	1,07	0,77	1,13	0,82	1,27	0,92
Aquila degli Abruzzi . . . . .	unica	1,06	0,72	1,12	0,76	1,25	0,85	Agrianto . . . . .	unica	1,27	0,82	1,38	0,89	1,55	1,00
Campobasso . . . . .	unica	1,09	0,72	1,16	0,76	1,30	0,85	Caltanissetta (e) . . . . .	unica	1,19	0,84	1,26	0,89	1,41	1,00
Chieti (a) . . . . .	unica	1,06	—	1,12	—	1,25	—	Messina . . . . .	unica	1,14	0,84	1,21	0,89	1,35	1,00
Pescara . . . . .	unica	1,09	0,72	1,16	0,76	1,30	0,85	Palermo . . . . .	unica	1,48	0,82	1,61	0,89	1,80	1,00
Napoli . . . . .	I	0,99	0,69	1,05	0,73	1,18	0,82	Siracusa (f) . . . . .	I	1,06	0,94	1,12	1,00	1,25	1,12
" . . . . .	II	1,09	0,76	1,16	0,81	1,30	0,91	" . . . . .	II	1,00	0,90	1,06	0,95	1,19	1,06
								Nuoro . . . . .	unica	1,35	0,75	1,43	0,80	1,60	0,90
								Sassari . . . . .	I	1,60	0,91	1,70	0,96	1,90	1,08
								" . . . . .	II	1,18	0,84	1,25	0,89	1,40	1,00

(a) Per gli operai addetti ai frantoi azionati col bestiame, 1938: 1,45; 1937: 1,29; 1936: 1,22. — (b) Id. 1938: 1,40 e 0,90; 1937: 1,25 e 0,80; 1936: 1,18 e 0,75. — (c) Oltre una minestra, pane e vino. — (d) Per gli operai addetti ai frantoi azionati col bestiame, 1938: 1,20; 1937: 1,07; 1936: 1,01. — (e) Id. 1938: 1,30 e 1,15; 1937: 1,16 e 1,03; 1936: 1,09 e 0,97. — (f) Al lavoratore che pernotta in campagna viene corrisposto l'alloggio, una minestra ed il diritto di ricovero e pascolo per una cavalcatura.

**o) Potatura degli agrumi**

(UOMINI)

Mesi di ottobre e novembre

PROVINCE	ZONE	1936	1937	1938	PROVINCE	ZONE	1936	1937	1938
Imperia (a)	unica	1,43	1,52	1,70	Reggio di Calabria	II	1,14	1,21	1,35
Brescia	unica	1,30	1,38	1,55	Agrigento	unica	1,31	1,43	1,60
Littoria	I	1,73	1,83	2,05	Caltanissetta	unica	1,20	1,27	1,42
"	II	1,60	1,70	1,90	Catania (c)	I	1,30	1,38	1,55
"	III	1,47	1,56	1,75	"	II	1,22	1,29	1,45
Salerno	I	1,52	1,61	1,80	Messina	I	1,22	1,29	1,45
"	II	1,43	1,52	1,70	"	II	1,22	1,29	1,45
"	III	1,18	1,25	1,40	"	III	1,14	1,21	1,35
"	IV	1,30	1,38	1,55	"	IV	1,30	1,38	1,55
"	V	1,18	1,25	1,40	"	V	1,01	1,07	1,20
Bari	unica	1,11	1,21	1,35	"	VI	1,01	1,07	1,20
Foggia	I	1,68	1,83	2,05	"	VII	1,35	1,43	1,60
"	II	1,51	1,65	1,85	Palermo (d)	unica	1,18	1,29	1,45
Matera	unica	1,30	1,38	1,55	Siracusa (e)	I	1,09	1,16	1,30
Potenza (b)	unica	1,20	1,27	1,42	"	II	1,00	1,06	1,19
Reggio di Calabria	unica	1,52	1,61	1,80	Trapani (f)	unica	1,14	1,21	1,36
	I	1,47	1,56	1,75	Cagliari	I	1,31	1,39	1,56
					"	II	1,15	1,22	1,37
					"	III	1,10	1,17	1,31
					Nuoro	I	1,43	1,52	1,70
					"	II	1,18	1,25	1,40

(a) Non esiste un apposito patto di lavoro. La tariffa sopra riportata rappresenta la paga mediamente corrisposta in provincia per il lavoro in parola — (b) Oltre il vitto. — (c) Oltre una minestra e, dove è di consuetudine, 1 litro di vino al lavoratore che pernotta nel fondo. — (d) Oltre la legna (una fascina al giorno). — (e) Oltre un « carico » di due fasci di frasche alla settimana. Al lavoratore che pernotta nel fondo, una minestra al giorno e l'alloggio. — (f) Oltre il vitto, secondo le consuetudini.

**p) Fumigazione degli agrumi**

(UOMINI)

Mesi di luglio e agosto

PROVINCE	ZONE	1936	1937	1938	PROVINCE	ZONE	1936	1937	1938	PROVINCE	ZONE	1936	1937	1938
Ionio	unica	0,91	0,96	1,08	Messina	III	1,18	1,25	1,40	Siracusa (a)	I	1,18	1,25	1,40
Agrigento	unica	0,98	1,07	1,20	"	IV	1,30	1,38	1,55	"	II	1,09	1,16	1,30
Catania	unica	1,35	1,43	1,60	"	V	1,22	1,29	1,45	Cagliari	I	1,31	1,39	1,56
Enna	unica	1,10	1,17	1,31	"	VI	1,30	1,38	1,55	"	II	1,15	1,22	1,37
Messina	I	1,18	1,25	1,40	"	VII	1,56	1,65	1,85	"	III	1,10	1,17	1,31
"	II	1,30	1,38	1,55	Palermo	unica	1,11	1,21	1,35					

(a) Zona I: tariffa per aranci e mandarini; zona II: tariffa per limoni e arance amare.

**q) Raccolta degli agrumi**

(UOMINI = U; DONNE = D; RAGAZZI = R)

Mesi di gennaio, febbraio, marzo, aprile e dicembre

PROVINCE	ZONE	1936			1937			1938			PRVINCE	ZONE	1936			1937			1938		
		U	D	R	U	D	R	U	D	R			U	D	R	U	D	R	U	D	R
Littoria	I	1,35	0,67	1,01	1,43	0,71	1,07	1,60	0,80	1,20	Reggio di Calabria	II	1,01	0,56	0,67	1,07	0,59	0,71	1,20	0,66	0,80
"	II	1,26	0,58	0,95	1,34	0,62	1,01	1,50	0,70	1,13	Agrigento	unica	0,73	0,50	0,50	0,80	0,54	0,54	0,90	0,60	0,60
"	III	1,18	0,58	0,89	1,25	0,62	0,94	1,40	0,70	1,25	Catania (a)	I	1,45	—	0,98	1,54	—	1,04	1,72	—	1,16
Napoli	I	0,99	0,58	0,69	1,05	0,62	0,73	1,18	0,70	0,82	"	II	1,37	—	0,90	1,45	—	0,95	1,62	—	1,06
"	II	1,09	0,66	0,76	1,16	0,70	0,81	1,30	0,78	0,91	Enna	unica	1,26	0,84	0,84	1,34	0,89	0,89	1,50	1,00	1,00
Salerno	I	1,43	—	—	1,52	—	—	1,70	—	—	Messina	unica	1,14	0,75	0,75	1,21	0,79	0,79	1,35	0,88	0,88
"	II	1,26	—	—	1,34	—	—	1,50	—	—	Palermo	I	1,15	0,57	0,92	1,25	0,62	1,00	1,40	0,70	1,12
"	III	1,09	—	—	1,16	—	—	1,30	—	—	"	II	1,04	0,52	0,83	1,13	0,57	0,91	1,27	0,64	1,02
"	IV	1,26	—	—	1,34	—	—	1,50	—	—	Siracusa	unica	1,00	0,50	0,80	1,09	0,54	0,87	1,22	0,61	0,98
Bari	unica	1,03	0,70	0,94	1,12	0,76	1,03	1,25	0,85	1,15	Trapani	unica	1,25	0,62	0,62	1,32	0,66	0,66	1,48	0,74	0,74
Foggia	I	1,05	0,59	0,83	1,14	0,64	0,91	1,28	0,72	1,02	Cagliari	I	1,06	0,55	0,84	1,12	0,58	0,89	1,25	0,65	1,00
"	II	0,85	0,48	0,68	0,93	0,52	0,74	1,04	0,58	0,83	"	II	0,92	0,51	0,51	0,98	0,54	0,85	1,10	0,60	0,90
Potenza	unica	0,90	0,45	0,60	0,95	0,48	0,64	1,06	0,54	0,72	"	III	0,89	0,51	0,75	0,94	0,54	0,80	1,05	0,60	0,95
Reggio di Calabria	I	1,09	0,59	0,75	1,16	0,63	0,80	1,30	0,71	0,90											

(a) Tariffa per i limoni. Per le arance e i mandarini paghe giornaliere, rispettivamente, per uomini e ragazzi panierai: 1938: 13,10 e 8,00; 1937: 11,70, e 7,15; 1936: 11,05 e 6,75, nella prima zona; 1938: 12,35 e 7,25; 1937: 11,00 e 6,45; 1936: 10,40 e 6,10, nella seconda zona.

## XIII. — MERCATO DEI PRODOTTI

## A. — Prezzi dei prodotti vincolati alla vendita collettiva o a commercio disciplinato

## 1. — PREZZI FISSATI DAGLI ORGANI COMPETENTI

(Lire per quintale o per l'unità di misura espressamente indicata)

CIRCO- SCRIZIONI	QUALITÀ, TIPO O VARIETÀ DEI PRODOTTI	UNITÀ DI MISURA	PREZZI FISSATI PER LA CAMPAGNA		CIRCO- SCRIZIONI	QUALITÀ, TIPO O VARIETÀ DEI PRODOTTI	UNITÀ DI MISURA	PREZZI FISSATI PER LA CAMPAGNA	
			1936-37	1937-38				1936-37	1937-38
REGNO	1. FRUMENTO (a) tenero: peso specifico 78, impurità 1% duro: peso specifico 80, impurità 2% corpi estranei 10%	q	118	125	REGNO	8. BOZZOLI (a) (d) (mercantili a fresco impiego 10 per kg. di seta)	kg	—	7 — 7.50
	REGNO	2. BARBABIETOLA DA ZUCCHERO (per grado polarimetrico)	—	0,7301		0.8141			
PIEMONTE	3. CANAPA (tiglio) canapa 1ª qualità . . . . . " 2ª " . . . . . " 3ª " . . . . .	q	—	510 460 410	PIEMONTE	9. LANA (e) (prezzo per lana lavata a fondo)	kg	35,30 33,79 32,28	35,30 33,79 32,28
	PIEMONTE	stoppe scarti	—	300-350 220-280		a) biellese I . . . . . b) biellese II . . . . . c) savoirda I (per lavorazione) d) savoirda II (da materasso e da lavoro) e) frabosa (da materasso)			
ITALIA SET- TENTRIONALE (escluso il Piemonte)	partite buone . . . . . " medie buone . . . . . " medie . . . . . " medie andanti . . . . . " andanti . . . . . " inferiori . . . . .	"	544 529 514 494 484	590 560 535 510 485 440	LIGURIA	tipo materasso (bistosa)	"	18,15	18,15
	scarti in natura buoni . . . . . " " andanti . . . . .	"	444	330-380 280-330		LOMBARDIA	tipo bergamasca (materasso fine e lavoro)	"	32,28
ITALIA MERI- DIONALE	stoppe naturali - canaponi tirati canaponi scavezzi stigliato di manopi macerati . . . . . " di canapa verde . . . . .	"	249-299 324-424	230-310 350-425 290	TRE VENEZIE	a) tipo vicentino fine e padovano. b) tipo comune. c) Cherso (da materasso e da lavoro). d) tipo Carlolina (materasso bistose, colorate)	"	34,80 32,28 27,23 18,15	34,80 32,28 27,23 18,15
	stoppe verdi . . . . . Classifica 1936-37: partite speciali . . . . . " scelte paesane . . . . . " scelte forestiere . . . . . " buone paesane . . . . . " buone forestiere . . . . .	"	154	135-125		a) Emilia I (tipo Ferrara-Ravenna). b) Emilia II (comune da Bologna a Parma).	"	31,77 30,76	31,77 30,76
ITALIA MERI- DIONALE	terziato paesano . . . . . " forestiero . . . . . partite medie . . . . . " andanti . . . . . scolorato . . . . . Classifica 1937-38: terziato paesano chiaro . . . . . " forestiero chiaro . . . . . " mezzo colore . . . . . " scolorato . . . . .	"	579 564 554 544 544 539 529 519 504 474	— — — — — — — — — —	EMILIA	a) Toscana I (Vissana ordinaria Orbetello-Maremma) b) Toscana II (con pelo morto, Firenze-Arezzo). c) Toscana III (con pelo morto, in parte bistosa). d) Toscana IV (bistosa, con % di bigia e moretta).	"	40,34 36,81 33,28 29,75	40,34 36,81 33,28 29,75
	scarto chiaro . . . . . " scolorato . . . . . canapone I . . . . . " II . . . . . " III . . . . .	"	— — — — —	605 580 550 485 410 375		TOSCANA	a) Marche I (zona sud-ovest Fabriano). b) Marche II (zona nord Macerata e litoranea)	"	35,30 33,28
REGNO	4. ESSENZA DI BERGAMOTTO per estrazione e consumo interno	kg	—	130	MARCHE	a) Marche I (zona sud-ovest Fabriano). b) Marche II (zona nord Macerata e litoranea)	"	40,85 39,34	40,85 39,34
	5. RICINO (seme) (a) (b) degiusciato 1ª qualità . . . . . " 2ª " . . . . . in bacca 1ª " . . . . . " 2ª " . . . . .	q	210 135 140 90	275 — 176,80 181,50 116,70		UMBRIA	a) Umbria I (tipo vissana corta, Norcia, Trevi ecc.) b) Umbria II (Terni, Spoleto, Foligno). c) Umbria III (con pelo morto, Foligno, Gualdo, Tadino ecc.)	"	35,30 35,30
REGNO	6. MANNA cannolo scelto, 1ª qualità . . . . . cannolo, 2ª qualità . . . . . rottame scelto, 1ª qualità . . . . . rottame, 2ª qualità . . . . .	kg	—	13 — 10 — 6,15 5,70	LAZIO	a) Roma tipo Puglia . . . . . b) Roma I (la cosiddetta Sopra vissana). c) Roma II (Vissana). d) Roma III (la cosiddetta Provincia viterbese, Ciociaria). e) Roma IV (con pelo morto, Grotte di Castro, ecc.)	"	48,41 45,89 43,37 41,86 37,82	48,41 45,89 43,37 41,86 37,82
	Capaci	"	—	10,50 5 —		ABRUZZI	a) Abruzzo I (Avezzano, Sulmona, L'Aquila) . . . . . b) Abruzzo II (Tagliacozzo, Carsoli, Oricola, Fucino, Celano). c) Abruzzo III (in parte bistosa con pelo morto, Litorale adriatico).	"	43,37 42,36 34,29
PALERMO	Geraci	"	—	3,75 4 — 3,75	MOLISE		a) Molise I (in parte bistosa). b) " II ( " " )	"	38,83 36,81
	Frassino	"	—	—		CAMPANIA	a) Campania I (Avellino, Benevento, e Casertano). b) Campania II (in parte bistosa, Salerno). c) Campania III.	"	38,83 36,81 32,78
REGNO	7. ZAFFERANO (c) (per quantitativi di merce consegnata al magazzino Consorzio) fino a kg. 4,99 . . . . . da kg. 5 a kg. 24,99 . . . . . da kg. 25 a kg. 49,99 . . . . . oltre i 50 kg. . . . .	kg	—	1000 980 965 950	CAMPANIA		a) Campania I (Avellino, Benevento, e Casertano). b) Campania II (in parte bistosa, Salerno). c) Campania III.	"	38,83 36,81 32,78

(a) Prezzo base al conferente. — (b) A titolo di rimborso forfetario di interessi passivi per eventuali anticipazioni colturali, il prezzo deve essere maggiorato di L. 1 per il prodotto degiustato e di L. 0,65 per quello in bacca. — (c) Con la campagna 1937-38 è stato iniziato l'ammasso obbligatorio. — (d) Prezzi al netto delle spese di ammasso. — (e) I prezzi della lana si riferiscono, rispettivamente, alla tosa 1937 e 1938.

Segue: I. — PREZZI FISSATI DAGLI ORGANI COMPETENTI  
(Lire per quintale o per l'unità di misura espressamente indicata)

CIRCO- SCRIZIONI	QUALITÀ, TIPO O VARIETÀ DEL PRODOTTO	UNITÀ DI MISURA	PREZZO FISSATO PER LA CAMPAGNA		CIRCO- SCRIZIONI	QUALITÀ, TIPO O VARIETÀ DEL PRODOTTO	UNITÀ DI MISURA	PREZZO FISSATO PER LA CAMPAGNA			
			1936-37	1937-38				1936-37	1937-38		
	Segue: LANA (a)					Segue: TABACCO (in colli da 100 kg)					
PUGLIE	a) Puglia I (Capracotta, Pescaseroli, Castel del Monte) . . . . .	kg	50,43	50,43	REGNO (Province di produzione)	2 <sup>a</sup> categoria	A . . . . .	q	1.100	1.100	
	b) Puglia II (tipo Troia, Candela, ecc.) . . . . .	»	48,41	48,41			B . . . . .	»	1.000	1.100	
	c) Puglia II-III (tipo San Giovanni, S. Nicandro) . . . . .	»	44,88	44,88			C . . . . .	»	790	790	
	d) Puglia III (Vico Garganico, Vieste, Monte S. Angelo) . . . . .	»	40,85	40,85			D . . . . .	»	330	330	
	e) Puglia IV . . . . .	»	32,28	32,28			3 <sup>a</sup> categoria	B . . . . .	»	850	850
	f) moscia di Altamura (da materasso) . . . . .	»	23,20	23,20				C . . . . .	»	730	730
g) moscia leccese (da materasso) . . . . .	»	22,19	22,19	D . . . . .		»	310	310			
LUCANIA	a) Lucania I . . . . .	»	45,39	45,39		4 <sup>a</sup> categoria	B . . . . .	»	800	800	
	b) Lucania I-II (Potenza, Venosa, Melfi, Rocchetta, Gravina) . . . . .	»	43,87	43,87			C . . . . .	»	700	700	
	c) Lucania II (Grassano, Pisticci, Muro, Matera) . . . . .	»	41,35	41,35			D . . . . .	»	290	290	
	d) Lucania III (irregolare-bistosa, Lagonegro) . . . . .	»	32,78	32,78			Levantini	1 <sup>a</sup> classe	»	2.100	2.100
CALABRIE	a) Calabria I (fine, Cotrone) . . . . .	»	47,91	47,91		2 <sup>a</sup> »		»	1.700	1.700	
	b) Calabria II (Rossano, Cassano Ionico, Cutro, Catanzaro) . . . . .	»	39,34	39,34	3 <sup>a</sup> »	»		1.280	1.280		
	c) Calabria III . . . . .	»	35,30	35,30	4 <sup>a</sup> »	»		820	820		
	d) Calabria IV (tipo materasso, Sciarra) . . . . .	»	21,18	21,18	1 <sup>a</sup> classe	»	1.600	1.600			
SICILIA	a) Sicilia barbaresca . . . . .	»	29,75	29,75	2 <sup>a</sup> »	»	1.250	1.250			
	b) » ordinaria (da materasso) . . . . .	»	21,18	21,18	3 <sup>a</sup> »	»	920	920			
SARDEGNA	a) da materasso (orbace) . . . . .	»	22,69	22,69	4 <sup>a</sup> »	»	640	640			
	b) da materasso . . . . .	»	20,17	20,17	Maryland	1 <sup>a</sup> classe	»	1.200	1.200		
REGNO (Province di produzione)	10. TABACCO (in colli di 100 kg.)					2 <sup>a</sup> »	»	1.060	1.060		
	Kentucky e similari	1 <sup>o</sup> categoria	A . . . . .	q		1.200	1.200	3 <sup>a</sup> »	»	860	860
			B . . . . .	»		1.100	1.100	4 <sup>a</sup> »	»	400	400
			C . . . . .	»	850	850	Burley	1 <sup>a</sup> classe	»	1.100	1.100
D . . . . .			»	340	340	2 <sup>a</sup> »		»	950	950	
Leggeri chiari	Per trinciati				3 <sup>a</sup> »	»	720	720			
					4 <sup>a</sup> »	»	360	360			
					1 <sup>a</sup> classe	»	850	850			
					2 <sup>a</sup> »	»	800	800			
Nostrano del Brenta (integri a pacco)					3 <sup>a</sup> »	»	630	630			
					4 <sup>a</sup> »	»	420	420			
					1 <sup>a</sup> classe	»	660	660			
					2 <sup>a</sup> »	»	500	500			
Beneventano					3 <sup>a</sup> »	»	320	320			
					4 <sup>a</sup> »	»	230	230			

a) Vedasi nota (c) a pagina precedente.

2. — PREZZI MEDI PONDERATI  
(Lire per quintale o per l'unità di misura espressamente indicata)

CIRCO- SCRIZIONI	QUALITÀ TIPO O VARIETÀ DEL PRODOTTO	UNITÀ DI MISURA	PREZZO MEDIO DELLA CAMPAGNA		CIRCO- SCRIZIONI	QUALITÀ TIPO O VARIETÀ DEL PRODOTTO	UNITÀ DI MISURA	PREZZO MEDIO DELLA CAMPAGNA						
			1936-37	1937-38				1936-37	1937-38					
ITALIA SET- TENTRIONALE	1. BARBABIETOLA DA ZUCCHERO				PALERMO	5. MANNA								
			q	11,26		14,56	Per drogheria . . . . .	kg	7,20	7,22				
ITALIA CENTRALE E MER- RIDIONALE	Fabbriche:					Per lavorazione . . . . .		2,53	4,26					
		Battipaglia . . . . .	»	13,71	15,56	6. RISONE								
		Cecina . . . . .	»	13,25	17,67	Originario . . . . .	q	73,20	91,49					
		Foligno . . . . .	»	12,72	14,56	Maratelli . . . . .	»	79,52	99,19					
		Granaiole . . . . .	»	12,57	14,97	Sancio e A. 6 . . . . .	»	80,42	100,86					
		Jesi . . . . .	»	13,75	13,28	Allorione . . . . .	»	76,84	98,16					
REGNO	Littoria . . . . .	»	15,65	16,96	REGNO	7. TABACCO (in colli di 100 kg.)								
	Rieti . . . . .	»	12,77	14,76						Kentucky	1 <sup>a</sup> categoria . . . . .	q	640,75	731 —
	2. BOZZOLI									e similari	2 <sup>a</sup> » . . . . .	»	600,50	643 —
	(Mercantili a fresco impiego 10 per kg. di seta)			(a)							3 <sup>a</sup> » . . . . .	»	518,25	604 —
	gialli . . . . .	kg	5,80	7,88		4 <sup>a</sup> » . . . . .	»	485 —	555 —					
	bianchi . . . . .	»	6,80	8,55	REGNO	Levantini								
REGNO	3. CANAPA									Xanti Yakà . . . . .	»	1245,87	1395 —	
	Lungo taglio . . . . .	q	—	510,25						Erzegovina . . . . .	»	1025,55	1106 —	
	Sottoprodotti . . . . .	»	—	288 —						Leggeri chiari				
REGNO	4. LANA				Maryland . . . . .	»	813,70	755 —						
	Tessile . . . . .	kg	—	26 —	Burley . . . . .	»	788,51	846 —						
	da materasso . . . . .	»	—	11,10	Bright Italia . . . . .	»	901,86	1061 —						
	da materasso e da lavoro . . . . .	»	—	13,04	Per trinciati									
				Nostrano del Brenta . . . . .						»	635,19	588 —		
					Beneventano . . . . .	»	444,90	413 —						

(a) Prezzi al netto delle spese di ammasso. — (b) e (c) Prezzi liquidati rispettivamente per il tabacco di produzione 1936 e 1937.

B — Prezzi medi praticati in I. — PRODOTTI VEGETALI a) Cereali e legumi (Lire per quintale)

Table with columns for years (1937, 1938), months, and various grain types (SEGALE, ORZO, Avena) with sub-categories like NAZIONALE, COMUNE, FINE.

alcuni mercati rappresentativi TI VEGETALI nose da granella (quintale)

Table with columns for grain types (RISONE, GRANO TURCO) and various regional markets (Vercelli, Pavia, Bologna, Cremona, Milano, Friuli, Venezia, etc.).

Table with columns for years (1937, 1938), months, and various legume types (GRANO SARACENO, MIGLIO, FAVE SECCHHE, FAGIOLI SECCHI).

Table with columns for legume types (PISELLI SECCHI, CECI, CICERCHIE, LENTICCHIE, VECCIE, LUPINI) and various regional markets (Campobasso, Bari, Agri-gento, etc.).

b) Piante industriali, (Lire per quintale o per l'unità)

Table with columns for months (Gennaio-Dicembre), regions (ARA-CHI DE, COL-RA-VIZ-ZONE, COTONE, CO-TONE, LINO, PIRE-TRO, PATATE), and sub-regions (PRIMATICCIE, COMUNI). Includes annual averages (MEDIA ANNUA.).

Table with columns for months (Gennaio-Dicembre), regions (INDIVIA, CAVOLI, CAVOLO), and sub-regions (RICCIA, DI WIT-LOOF, DELLA CATA-LOGNA, RADIC-CHIO, CAP-PUCCI, VERZA, BROCCOLI, DEI SANTI, DI TO-SCANA, DI IESTI, GROSSO). Includes annual averages (MEDIA ANNUA.).

patate ed ortaggi di misura espressamente indicata

Table with columns for products (ASPARAGI, SPINACI, LATTUGA) and regions (NO-STRA-NI, ARGENTATI, DI GIAR-DINO, RICCIO, NO-STRA-NI, RICCIO D'ASTI, NOSTRANI, MANIGOT, NO-STRA-NA, CAP-PUCCIA, CO-MUNE, RO-MANA GROSSA, RO-MANA, INCAP-PUC-CIATA, RO-MANA, RO-MANA). Includes annual averages (MEDIA ANNUA.).

Table with columns for products (FIORI, CIPOLLE, AGLI) and regions (DI PA-LUDE, NOSTRANI, BIAN-CHE, ROSSE, GROSSE, BIAN-CHE E GIALLI, NO-STRA-NE, BIAN-CHE E GIALLI, ROSSE, GROSSE, NO-STRA-NE, ROSSE, FRESCHI, SECCHI). Includes annual averages (MEDIA ANNUA.).

Segue: b) Piante indu- striali, patate ed ortaggi (Lire per quintale o per l'unità

Table with columns for years (1937, 1938), months (Gennaio to Dicembre), and various pepper and tomato varieties (Peperoni, Pomodori per consumo). Rows include monthly data and annual averages (Media Annua).

Table with columns for years (1937, 1938), months (Gennaio to Dicembre), and various bean and lentil varieties (Fagioli freschi da scusciare, Fagiolini). Rows include monthly data and annual averages (Media Annua).

striali, patate ed ortaggi di misura espressamente indicata)

Table with columns for direct (Diretto) and industrial use (Pomodori per uso industriale) tomatoes, and eggplants (Carciofi, Melanzane). Rows include monthly data and annual averages (Media Annua).

Table with columns for cardoons (Cardi), fennel (Finocchi), sedans (Sedani), carrots (Carote), and zucchinis (Zucchini). Rows include monthly data and annual averages (Media Annua).



Segue: b) Piante indu-  
(Lire per quintale o per l'unità

striali, patate ed ortaggi  
di misura espressamente indicata)

Table with columns for ANNI MESI, PISELLI FRESHI, FAVE FRESCHE, and CETRIOLI. Rows include months from 1937 to 1938 and a MEDIA ANNUA row.

Table with columns for COCOMERI, POPONI, and FRAGOLE (chilogrammo). Rows include months from 1937 to 1938 and a MEDIA ANNUA row.

c) Fiori recisi e  
(Lire per cento o per l'unità di

piante ornamentali  
misura espressamente indicata)

Table with columns for ANNI MESI, GAROFANI, ROSE, GLADIOLI, and DA. Rows include months from 1937 to 1938 and a MEDIA ANNUA row.

Table with columns for LIE, MIMOSE, CRISANTEMI, NARCISI, MARGHERITE, and PIANTE ORNAMENTALI. Rows include months from 1937 to 1938 and a MEDIA ANNUA row.















2. PRODOTTI

a) Latte, uova

(Lire per quintale o per l'unità di

Table with columns for ANNI MESI, LATTE INDUSTRIALE (2) DI VACCA, LATTE DI PECORA, and UOVA (al cento). Rows include months from 1937 to 1938 and annual medians.

(a) Latte industriale reso caldo alla stalla. - (b) Latte alimentare alla stalla del produttore o al centro di raccolta.

b) Burro, for

(Lire per quintale o per l'unità di

Table with columns for ANNI MESI, BURRO (chilogrammo), GRANA, and PRO. Rows include months from 1937 to 1938 and annual medians.

ANIMALI

e miele

(misura espressamente indicata)

Table with columns for UOVA (al cento), MIELE, and ALIMENTARE (b). Rows include various regions and annual medians.

maggi e ricotta

(misura espressamente indicata)

Table with columns for PECORINO, CACIOCAVALLO, and ASIAGO. Rows include various regions and annual medians.

Segue: b) Burro,

(Lire per quintale o per l'unità di

Table with columns for years (1937, 1938), months, and various cheese types (PROVOLONE, GORGONZOLA, EMMENTHAL, TOMA, BEL PAESE, QUARTIROLO). Rows list months from January to December for both years, followed by annual averages.

(a) Non quotato nel 1937.

3. — ANIMALI

(Lire per chilogrammo o per l'unità di

Table titled 'POLLAME' with columns for years (1937, 1938), months, and various poultry types (POLLI, GALLINE). Rows list months from January to December for both years, followed by annual averages.

formaggi e ricotta

misura espressamente indicata)

Table with columns for various cheese types (MOZZARELLA, FONTINA, SCA-MORZA, BITTO, BRA, INCANE-STRATO, MAIOR-CHINO, PLEZ-ZANO, RO-BIO-LA, SBRINZ, STRAC-CHINO, TA-LEG-GIO, VEZ-ZENA, RICOTTA) and their respective prices across different regions.

DA CORTILE

misura espressamente indicata)

Table titled 'ANITRE', 'OCHE', 'TACCHINI', 'COLOMBI (al paio)', 'CONIGLI' with columns for various animal products and their prices across different regions.

4. — BOVINI, SUINI, OVINI E CAPRINI DA  
(Lire per quintale a peso vivo)

Numero d'ordine	ANNI E MESI	BUOI										VACCHE							
		QUALITÀ UNICA		1ª QUALITÀ				2ª QUALITÀ				QUALITÀ UNICA		1ª QUALITÀ			2ª QUALITÀ		
		Cuneo	Napoli	Milano	Bologna	Firenze	Roma	Milano	Bologna	Firenze	Roma	Cuneo	Napoli	Milano	Bologna	Firenze	Roma	Milano	Bologna
1	Gennaio 1937	332	307	420	370	350	375	370	330	280	328	263	308	375	345	280	340	320	320
2	Febbraio	341	319	420	370	360	393	370	330	300	344	277	320	375	345	300	359	332	320
3	Marzo	343	323	420	370	360	425	370	330	280	364	283	322	375	345	280	380	340	320
4	Aprile	370	318	434	370	360	422	388	330	305	360	293	321	402	345	305	380	352	320
5	Maggio	393	314	467	370	360	428	427	330	300	361	300	323	440	345	300	379	397	320
6	Giugno	435	328	464	370	370	430	425	330	315	373	306	335	435	345	315	388	397	320
7	Luglio	420	339	455	370	365	447	418	330	310	373	310	354	428	345	310	394	384	320
8	Agosto	380	352	455	370	365	441	420	330	330	370	310	366	430	345	330	386	385	320
9	Settembre	380	343	485	370	332	441	442	330	288	370	325	333	449	345	288	386	397	320
10	Ottobre	410	348	507	370	360	441	460	330	295	370	315	358	477	345	295	386	395	320
11	Novembre	415	357	510	433	365	441	460	393	290	370	275	378	470	405	290	386	390	360
12	Dicembre	413	363	510	425	365	441	460	377	290	370	243	372	470	395	290	386	390	347
	MEDIA ANNUA	386	334	462	380	359	427	418	339	299	363	292	341	427	354	299	379	373	323
1	Gennaio 1938	390	357	506	410	397	440	456	343	358	370	220	363	466	378	358	386	390	310
2	Febbraio	395	340	501	413	380	438	451	343	345	376	230	359	460	396	340	390	390	300
3	Marzo	362	344	473	407	370	429	436	340	340	371	222	350	451	398	330	383	390	300
4	Aprile	348	336	460	396	355	440	424	319	290	375	210	350	441	386	290	389	386	280
5	Maggio	329	337	448	386	355	422	402	313	290	350	193	340	421	379	290	378	347	270
6	Giugno	344	328	463	380	350	425	414	308	300	355	215	347	439	370	300	384	349	280
7	Luglio	318	336	432	369	345	417	346	299	290	362	208	341	385	361	290	378	302	260
8	Agosto	283	330	415	353	350	395	336	285	300	320	190	328	367	344	300	361	300	250
9	Settembre	285	327	458	363	365	396	369	300	285	310	200	332	403	350	285	357	340	270
10	Ottobre	298	304	436	382	335	398	365	311	285	320	190	316	404	361	285	356	330	290
11	Novembre	290	278	431	365	325	371	363	303	295	292	200	287	391	348	295	324	330	290
12	Dicembre	310	269	438	362	325	365	364	305	295	283	171	272	396	338	295	309	327	290
	MEDIA ANNUA	329	324	465	382	354	411	394	314	306	340	204	332	419	367	305	368	348	288

Numero d'ordine	ANNI E MESI	MANZI				TORI				SUINI GRASSI								
		QUALITÀ UNICA		2ª QUALITÀ		QUALITÀ UNICA		2ª QUALITÀ		oltre 150 kg.	oltre 180 kg.	da 120 a 150 kg.	da 151 a 180 kg.	oltre 180 kg.	da 100 a 150 kg.	da 150 a 180 kg.		
		Modena	Novara	Bologna	Novara	Bologna	Modena	Alessandria	Milano	Alessandria	Milano	Torino	Milano	Reggio nell'Emilia	Perugia	Messina		
1	Gennaio 1937	—	420	410	370	380	350	333	370	—	330	496	480	410	475	—	488	580
2	Febbraio	377	420	410	370	380	370	380	370	320	—	594	550	420	520	570	506	400
3	Marzo	402	420	410	374	380	340	380	370	320	—	550	550	420	520	570	—	460
4	Aprile	410	430	410	380	380	349	360	433	330	376	629	550	420	520	570	—	660
5	Maggio	410	455	410	404	380	353	400	450	370	415	681	550	420	520	570	—	—
6	Giugno	410	455	410	420	380	350	390	447	370	408	694	570	440	540	590	—	—
7	Luglio	410	456	410	407	380	375	415	445	370	405	700	630	520	620	670	—	—
8	Agosto	410	453	410	408	380	375	415	445	—	405	708	630	520	620	670	—	—
9	Settembre	410	453	410	401	380	375	445	469	400	423	725	630	520	620	670	—	—
10	Ottobre	410	453	410	425	380	375	445	492	380	440	743	630	520	620	670	625	—
11	Novembre	475	458	395	435	365	462	465	490	400	440	740	630	520	620	670	626	—
12	Dicembre	460	453	393	435	363	455	430	467	380	434	683	630	500	600	650	595	—
	MEDIA ANNUA	417	444	407	402	377	377	404	437	364	408	692	588	468	566	625	588	526
1	Gennaio 1938	—	454	385	434	355	215	—	465	—	426	684	630	608	648	—	555	580
2	Febbraio	419	455	408	434	363	—	390	455	330	423	641	631	—	580	601	531	560
3	Marzo	423	445	415	425	365	371	390	442	330	406	630	564	—	505	527	527	520
4	Aprile	388	435	395	407	355	299	330	436	310	390	535	544	—	478	506	—	520
5	Maggio	375	411	385	390	328	323	340	390	300	340	524	530	—	462	497	—	—
6	Giugno	387	428	380	403	329	325	345	395	305	345	514	501	—	438	473	—	—
7	Luglio	343	408	355	388	299	305	345	356	305	309	489	491	—	405	445	—	—
8	Agosto	346	382	339	365	274	330	295	356	265	309	488	515	—	435	477	—	—
9	Settembre	360	385	340	365	280	360	350	390	300	345	575	596	—	500	545	425	—
10	Ottobre	360	460	350	374	295	360	335	379	295	335	578	555	—	457	502	400	—
11	Novembre	360	399	355	363	300	360	300	383	270	338	529	516	—	415	460	388	—
12	Dicembre	360	388	361	348	306	360	310	374	270	332	501	494	—	410	446	415	—
	MEDIA ANNUA	375	416	372	391	319	328	339	402	298	358	557	547	608	478	498	463	545

MACELLO; SUINI DA ALLEVAMENTO  
(esclusa l'imposta di consumo)

Numero d'ordine	ANNI E MESI	VITELLI																		VITELLONI					
		QUALITÀ UNICA		1ª QUALITÀ				2ª QUALITÀ				QUALITÀ UNICA		1ª QUALITÀ			2ª QUALITÀ								
		Fi- renze	Roma	Ales- san- dria	Mo- dena	Te- ra- mo	Napoli	Cuneo	Mi- lano	Bo- logna	Fi- renze	Ro- ma	Cu- nec	Mi- lano	Bo- logna	Fi- renze	Roma	An- co- na	Te- ra- mo	Bo- logna	Fi- renze	Bo- logna	Fi- renze		
1	Gennaio 1937	250	304	566	—	356	494	515	640	520	430	566	423	595	455	400	472	415	328	390	430	355	—	1	
2	Febbraio	260	322	620	555	388	497	521	617	569	460	602	411	560	510	400	507	420	350	390	430	355	—	2	
3	Marzo	250	335	600	455	425	497	503	580	505	420	551	411	522	460	380	497	418	378	390	420	355	—	3	
4	Aprile	270	330	590	466	425	416	520	620	475	450	530	415	574	413	365	474	425	370	390	450	355	365	4	
5	Maggio	285	332	675	566	450	—	534	690	500	450	535	440	627	435	400	437	400	370	390	450	355	400	5	
6	Giugno	300	336	680	567	444	434	594	698	500	430	563	479	633	435	400	465	430	375	390	450	355	400	6	
7	Luglio	290	344	680	650	438	461	648	748	500	420	567	496	690	435	390	480	430	380	390	420	355	400		



## C. — Prezzi mensili all'origine di alcuni prodotti ortofrutticoli di esportazione (a)

(MINIMI, MASSIMI E PREVALENTI) (a)

I. — ORTAGGI E FRUTTA

(Lire per quintale o per l'unità di misura espressamente indicata)

ANNI	CAVOLIFIORI (al cento)									INSALATE									SPINACI			
	precoci di Firenze				gennaresi					scarole		incappucciate			incappucciate				lattughe		sole foglie	
	Pisa				Napoli					Pisa		Napoli			Bari				Pisa			
	Gen- naio	Feb- braio	Mar- zo	Aprile	Gen- naio	Feb- braio	Mar- zo	Gen- naio	Feb- braio	Mar- zo	Aprile	Mag- gio	Feb- braio	Mar- zo	Aprile	Feb- braio	Mar- zo	Aprile	Gen- naio	Feb- braio		
1936	minimo . . . . .	—	37	35	60	16	38	39	—	37	—	—	—	37	34	35	19	20	23	—	120	
	massimo . . . . .	—	48	47	70	33	47	47	—	43	—	—	—	41	39	40	23	24	27	—	130	
1937	minimo . . . . .	35	53	56	97	29	57	48	52	48	52	52	56	—	24	16	—	16	11	44	70	
	massimo . . . . .	41	56	63	100	36	60	53	55	50	64	60	64	—	25	23	—	17	16	49	75	
1938	minimo . . . . .	94	84	49	83	98	71	39	43	65	52	42	55	41	40	35	17	23	17	82	107	
	massimo . . . . .	100	98	55	98	115	92	60	47	70	70	57	64	43	42	39	21	27	21	85	117	
	prevalente . . . . .	—	87	50	—	—	87	52	—	68	61	49	60	42	40	35	18	27	19	—	117	

ANNI	FAGIOLINI			PISELLI		POMODORI						PATATE									
	nostrani			nostrani		costoluti		tondi lisci				tonde gialle			lunghe gialle		lunghe bianche				
	Napoli		Catania	Napoli		Pesaro		Messina		Siracusa		Napoli			Catania						
	Mag- gio	Giug- no	Mag- gio	Aprile	Mag- gio	Lug- lio	Ago- sto	Giug- no	Lug- lio	Giug- no	Lug- lio	Set- temb.	Otto- bre	Nov- vem.	Aprile	Mag- gio	Giug- no	Aprile	Mag- gio	Giug- no	
1936	minimo . . . . .	120	50	87	55	47	29	17	50	17	53	12	28	39	40	68	31	40	—	—	—
	massimo . . . . .	183	88	105	65	63	38	32	55	23	59	15	29	42	41	73	41	45	—	—	—
1937	minimo . . . . .	122	35	115	52	44	28	10	58	25	36	30	27	26	25	91	47	28	54	39	21
	massimo . . . . .	140	45	146	71	57	41	30	73	30	41	35	29	28	27	97	58	35	61	45	26
1938	minimo . . . . .	385	98	263	119	60	45	25	58	26	94	18	29	35	31	86	70	50	68	37	24
	massimo . . . . .	600	151	288	149	76	58	35	69	31	125	26	29	38	34	93	76	60	74	43	34
	prevalente . . . . .	475	134	276	135	68	50	—	61	27	104	20	29	35	33	90	74	55	71	40	31

ANNI	MELE	PERE	PESCHE			SUSINE		CILIEGE		UVA	CASTAGNE				NOCCI						
	An- nur- che	Wil- liams	El- berta	Wad- del	Hale	Burbank		du- relle	du- racine	Chas- selas	pezzatura 48/50		pezzatura 70/75		di Sorrento		correnti				
	Napoli	Modena	Pa- dova	Al- benga	Imo- la	S. Bened. del T.	Pa- dova	Ve- rona	Bari	Bisce- glie	Napoli				Napoli						
	Otto- bre	Ago- sto	Ago- sto	Lug- lio	Ago- sto	Lug- lio	Lug- lio	Giug- no	Mag- gio	Ago- sto	Otto- bre	Nov- vem- bre	Otto- bre	Nov- vem- bre	Otto- bre	Nov- vem- bre	Dic- cem- bre	Otto- bre	Nov- vem- bre	Dic- cem- bre	
1936	minimo . . . . .	104	—	105	—	115	58	30	220	240	—	123	115	—	—	358	330	290	273	—	240
	massimo . . . . .	110	—	120	—	138	78	35	230	260	—	133	133	—	—	368	340	305	283	—	250
1937	minimo . . . . .	77	115	70	56	70	75	33	120	200	161	135	135	70	56	240	254	250	191	—	200
	massimo . . . . .	82	125	89	73	85	93	48	130	233	179	145	143	75	61	245	259	255	198	—	210
1938	minimo . . . . .	140	130	88	75	120	73	50	175	150	196	140	157	110	71	320	297	320	288	—	278
	massimo . . . . .	160	133	100	110	145	83	73	203	200	218	145	162	115	85	345	307	327	300	—	285
	prevalente . . . . .	150	132	100	—	133	—	65	180	160	202	140	160	110	84	320	—	322	293	—	285

(a) La rilevazione del prezzo prevalente è stata iniziata soltanto con l'anno 1938.

Segue: I. — ORTAGGI E FRUTTA  
(Lire per quintale)

ANNI E MESI	MANDORLE						NOCCIOLE						PISTACCHI										
	massa			massa			tonde			tonde			1ª qualità			1ª qualità			2ª qualità				
	Bari			Catania			Catania			Messina			Catania			Messina							
	min.	mass.	prev.	min.	mass.	prev.	min.	mass.	prev.	min.	mass.	prev.	min.	mass.	prev.	min.	mass.	prev.	min.	mass.	prev.	min.	mass.
1936																							
Gennaio	—	—	—	518	523	—	176	181	—	181	185	—	1.798	1.808	—	1.800	2.000	—	1.169	1.206	—	—	—
Febbraio	568	575	—	589	595	—	173	178	—	186	189	—	1.840	1.850	—	1.900	1.975	—	1.050	1.100	—	—	—
Marzo	650	664	—	688	693	—	199	204	—	208	213	—	1.968	2.000	—	1.983	2.025	—	1.043	1.087	—	—	—
Aprile	618	650	—	509	513	—	144	148	—	195	211	—	1.968	2.000	—	1.988	2.025	—	725	1.019	—	—	—
Maggio	621	625	—	—	—	—	—	—	—	195	200	—	—	—	—	1.961	1.976	—	995	1.043	—	—	—
Giugno	580	602	—	—	—	—	—	—	—	178	187	—	—	—	—	2.175	2.300	—	950	1.000	—	—	—
Luglio	—	—	—	—	—	—	—	—	—	176	185	—	—	—	—	2.275	2.538	—	1.100	1.325	—	—	—
Agosto	—	—	—	—	—	—	—	—	—	200	208	—	—	—	—	2.480	2.650	—	925	1.150	—	—	—
Settembre	—	—	—	—	—	—	—	—	—	202	210	—	—	—	—	2.362	2.625	—	1.000	1.100	—	—	—
Ottobre	—	—	—	1.080	1.150	—	260	280	—	245	264	—	3.500	3.600	—	3.150	3.500	—	1.525	1.800	—	—	—
Novembre	—	—	—	1.015	1.036	—	259	274	—	259	264	—	2.375	2.475	—	3.275	3.600	—	1.275	1.338	—	—	—
Dicembre	—	—	—	1.038	1.075	—	270	281	—	271	275	—	3.000	3.063	—	3.050	3.050	—	1.325	1.325	—	—	—
1937																							
Gennaio	—	—	—	1.156	1.196	—	276	318	—	316	316	—	2.838	2.950	—	2.825	2.825	—	4.250	4.250	—	—	—
Febbraio	—	—	—	1.172	1.182	—	310	317	—	338	338	—	2.750	2.850	—	2.618	2.618	—	1.612	1.612	—	—	—
Marzo	1.170	1.181	—	1.151	1.177	—	322	342	—	312	315	—	2.507	2.550	—	2.550	2.550	—	1.110	1.110	—	—	—
Aprile	1.170	1.183	—	1.164	1.203	—	313	350	—	316	316	—	2.508	2.563	—	2.419	2.419	—	1.100	1.100	—	—	—
Maggio	1.170	1.185	—	1.159	1.184	—	324	349	—	336	341	—	2.298	2.373	—	2.369	2.394	—	1.181	1.200	—	—	—
Giugno	1.170	1.185	—	1.175	1.196	—	327	357	—	327	337	—	2.301	2.365	—	2.345	2.362	—	1.300	1.344	—	—	—
Luglio	—	—	—	1.167	1.204	—	325	355	—	323	329	—	2.313	2.313	—	2.394	2.413	—	1.350	1.375	—	—	—
Agosto	—	—	—	1.155	1.195	—	325	349	—	322	332	—	2.320	2.420	—	2.400	2.400	—	1.400	1.400	—	—	—
Settembre	—	—	—	1.182	1.225	—	332	351	—	334	359	—	2.300	2.400	—	2.500	2.575	—	1.400	1.500	—	—	—
Ottobre	—	—	—	1.192	1.227	—	331	341	—	332	337	—	2.775	2.862	—	2.925	2.950	—	1.600	1.600	—	—	—
Novembre	—	—	—	1.169	1.199	—	329	339	—	329	334	—	2.688	2.788	—	2.725	2.800	—	1.550	1.650	—	—	—
Dicembre	—	—	—	1.230	1.255	—	295	305	—	295	303	—	2.388	2.488	—	2.500	2.550	—	1.813	1.825	—	—	—
1938																							
Gennaio	—	—	—	1.165	1.190	1.175	286	296	291	290	291	290	2.388	2.475	2.425	2.450	2.475	2.455	1.787	1.787	1.787	—	—
Febbraio	1.175	1.185	—	1.150	1.175	1.165	279	295	286	290	295	290	2.412	2.487	2.437	2.487	2.500	2.500	1.725	1.725	1.725	—	—
Marzo	1.166	1.173	—	1.125	1.144	1.135	268	277	271	276	280	277	2.280	2.380	2.330	2.290	2.385	2.350	1.720	1.720	1.720	—	—
Aprile	1.090	1.099	—	1.025	1.068	1.050	258	268	263	263	268	264	2.280	2.360	2.330	2.290	2.385	2.356	1.600	1.600	1.600	—	—
Maggio	1.123	1.133	—	1.088	1.108	1.098	274	291	284	275	285	280	2.200	2.275	2.225	2.250	2.275	2.263	1.725	1.750	1.733	—	—
Giugno	1.056	1.066	—	1.046	1.063	1.056	294	314	304	301	313	303	2.130	2.230	2.180	2.113	2.150	2.117	1.638	1.663	1.650	—	—
Luglio	—	—	—	1.004	1.024	1.009	290	310	300	306	323	315	2.050	2.150	2.100	2.150	2.150	2.150	1.700	1.700	1.700	—	—
Agosto	—	—	—	1.040	1.070	1.050	405	420	413	360	382	367	2.200	2.300	2.250	2.217	2.300	2.250	1.250	1.250	1.250	—	—
Settembre	—	—	—	998	1.048	1.025	336	410	374	409	422	414	2.267	2.367	2.317	2.382	2.550	2.450	1.700	1.700	1.700	—	—
Ottobre	—	—	—	885	930	908	367	387	378	361	395	390	2.137	2.250	2.190	2.287	2.337	2.317	1.625	1.625	1.625	—	—
Novembre	—	—	—	864	884	854	310	323	315	322	339	329	1.838	1.938	1.875	1.975	2.000	1.988	1.475	1.475	1.475	—	—
Dicembre	—	—	—	760	800	780	310	330	313	322	329	325	1.700	1.850	1.781	1.775	1.806	1.788	1.213	1.213	1.213	—	—

## XIV. — COMMERCIO ESTERO DEI PRINCIPALI PRODOTTI INTERESSANTI L'AGRICOLTURA (a)

### 1. — NOTIZIE RETROSPETTIVE

#### a) Importazione di alcuni prodotti dal 1871 in poi

ANNI E MEDIE ANNUE (b)	CAVALLI	BOVINI	CARNI FRESCHE	UOVA DI POLLAME	CAFFÈ (in grani e tostato)	ZUCCHERO	FRUMENTO	AVENA	ORZO	GRANO- TURCO	TABACCO (c)
	Migliaia di capi			Migliaia di quintali			Migliaia di tonnellate				
1871-1875	9,3	25,9	—	—	125,4	—	—	—	—	—	140,6
1876-1880	11,0	29,7	—	—	131,9	—	—	—	—	—	169,8
1881	20,6	39,9	0,2	1,8	141,4	761,2	154,0	6,0	—	109,8	153,0
1882	15,8	36,2	0,5	1,9	140,9	808,2	179,5	7,8	—	105,8	213,4
1883	17,5	36,6	0,5	1,8	153,4	926,4	247,1	11,2	3,4	31,5	94,9
1884	22,7	57,4	0,6	4,9	162,8	960,0	372,3	8,6	7,0	13,1	130,4
1885	21,8	69,8	0,6	4,1	236,0	1.518,0	733,5	29,5	11,5	23,3	147,2
1881-1885	19,7	48,0	0,5	2,9	166,9	994,8	337,3	12,6	4,3	56,7	147,8
1886	18,6	48,3	0,5	3,8	108,5	566,2	945,6	38,7	21,9	55,5	234,8
1887	15,0	44,8	0,3	2,4	142,7	1.393,7	1.025,9	47,1	16,3	26,7	158,1
1888	19,6	32,0	0,3	1,8	140,3	415,7	681,9	17,1	10,1	2,2	142,5
1889	25,7	42,9	0,3	1,6	135,3	781,8	889,9	19,2	14,2	158,4	145,4
1890	20,2	52,4	0,4	1,5	139,8	912,7	669,0	28,8	9,8	159,4	130,5
1886-1890	19,8	44,1	0,4	2,2	133,3	814,0	842,5	30,3	14,5	80,4	162,3
1891	13,8	24,2	0,3	1,3	138,2	843,5	497,5	18,8	12,1	37,3	139,6
1892	12,2	29,8	0,3	1,1	138,4	840,6	725,9	6,0	15,3	59,7	134,7
1893	10,7	26,5	0,2	0,9	126,2	809,8	895,7	1,8	13,7	25,1	134,6
1894	11,9	15,4	0,2	1,0	122,2	753,2	519,5	2,0	20,7	6,3	113,1
1895	21,7	17,4	0,3	1,2	120,0	826,2	692,9	9,1	45,2	158,7	162,3
1891-1895	14,1	22,7	0,3	1,1	129,0	814,7	666,3	7,5	22,8	57,4	136,9
1896	30,1	25,0	0,2	1,5	126,1	769,1	736,6	5,8	10,1	181,5	142,0
1897	32,4	17,9	0,3	2,5	129,9	765,9	427,3	1,5	3,5	128,2	152,9
1898	26,5	12,5	0,3	2,7	133,9	731,0	914,5	46,6	8,9	374,3	114,0
1899	36,9	16,9	0,4	2,2	141,9	626,9	517,3	49,3	5,2	229,8	126,7
1900	36,6	14,6	0,3	2,4	140,9	541,7	732,1	31,6	4,7	71,7	173,6
1896-1900	32,5	17,4	0,3	2,3	134,5	686,9	665,6	26,9	6,5	197,1	141,8
1901	38,2	13,9	0,2	3,8	159,0	384,5	1.046,3	42,3	5,5	253,6	209,8
1902	46,5	18,6	0,2	8,4	162,6	214,8	1.177,7	47,9	6,7	208,7	184,7
1903	41,8	16,2	0,2	13,6	176,6	65,7	1.173,4	39,6	6,6	383,4	183,7
1904	45,7	21,5	0,4	13,6	177,3	22,4	806,1	13,1	6,3	212,5	151,6
1905	42,5	17,8	1,2	9,1	187,3	51,0	1.171,6	39,5	7,5	149,9	127,6
1901-1905	42,9	17,6	0,4	9,7	172,6	147,7	1.075,0	36,4	6,5	241,6	171,5
1906	21,1	24,9	5,0	12,0	204,3	144,4	1.373,7	69,3	9,4	220,1	208,3
1907	16,4	12,0	2,2	9,5	214,8	237,4	933,0	50,3	10,4	71,5	199,2
1908	42,6	138,3	12,8	22,1	227,7	48,9	790,0	65,1	12,4	75,8	203,6
1909	45,7	118,6	18,9	39,2	241,0	118,4	1.332,4	88,4	17,6	214,9	225,3
1910	40,5	170,0	11,5	33,5	252,9	65,5	1.441,7	114,3	17,1	400,2	188,0
1906-1910	33,3	92,8	10,1	23,3	228,1	122,9	1.174,2	77,5	13,4	196,5	204,9
1911	36,7	154,2	77,9	33,3	264,9	94,5	1.391,1	130,1	18,3	384,0	197,1
1912	31,2	55,9	145,5	11,5	276,3	71,5	1.789,7	157,2	19,1	540,8	217,4
1913	15,0	11,9	91,2	22,0	286,6	69,6	1.810,7	106,4	15,8	351,7	254,7
1914	17,8	29,9	33,1	24,3	282,0	48,8	1.015,7	66,0	18,2	84,2	187,9
1915	23,5	8,5	291,7	1,8	399,7	30,7	2.252,2	401,3	11,7	199,1	166,4
1911-1915	24,8	52,1	127,9	18,6	301,9	63,0	1.651,9	172,2	16,6	312,0	204,7
1916	38,8	1,4	909,9	5,2	489,6	756,8	1.830,5	556,0	8,9	55,5	185,2
1917	8,9	0,6	1.007,0	4,7	448,3	562,3	1.916,0	287,4	31,8	200,3	249,6
1918	1,0	2,5	1.534,6	..	516,4	370,3	1.541,9	279,5	165,1	250,9	191,2
1919(b)	3,7	11,0	1.053,8	0,2	364,7	794,8	2.104,8	174,9	25,6	196,7	286,2
1920	3,1	0,4	326,2	0,3	301,7	113,7	2.118,4	45,7	29,8	320,0	336,8
1921	14,3	95,0	272,1	2,1	479,0	966,2	2.799,8	115,8	35,2	456,3	287,7
1922	35,8	119,2	244,0	17,2	472,6	349,3	2.681,3	115,6	31,9	504,5	223,8
1923	26,0	142,9	272,4	24,6	480,6	360,4	2.788,7	159,9	29,5	444,2	187,4
1924	28,9	102,2	1.216,3	27,6	469,8	459,6	2.131,0	89,1	23,1	146,1	162,0
1925	25,3	50,8	1.086,4	46,8	422,2	912,4	2.241,9	125,4	20,9	166,8	116,2
1921-1925	26,1	102,0	618,2	23,7	464,8	609,6	2.528,5	121,0	22,1	343,6	195,4
1926	27,5	62,1	635,5	69,6	437,1	206,8	2.146,3	117,7	20,8	482,7	58,8
1927	17,0	87,7	572,1	152,2	457,5	718,1	2.308,2	122,5	28,2	414,4	56,2
1928	13,7	190,7	559,3	178,9	477,2	1.178,6	2.744,8	106,4	21,5	913,4	60,5
1929	20,6	265,7	653,7	163,8	468,7	213,2	1.764,8	69,4	20,6	765,9	75,0
1930	22,2	265,6	605,8	228,2	453,0	187,8	1.935,1	134,0	28,8	713,9	54,6
1931	17,9	175,9	500,0	246,4	438,3	136,1	1.485,0	153,6	33,6	738,2	27,2
1932	8,9	81,5	444,3	349,9	408,4	121,6	1.056,2	172,1	34,2	643,3	40,1
1933	11,6	120,5	425,5	87,8	392,9	116,0	465,6	108,4	37,8	139,0	28,8
1934	13,7	141,3	442,7	82,5	393,3	107,6	469,0	176,4	68,4	163,7	30,0
1935	8,9	93,4	291,4	50,5	405,1	151,2	549,7	190,0	94,0	253,1	28,5
1931-1935	12,2	122,5	420,8	163,4	407,6	126,5	805,1	160,1	53,6	387,5	30,9
1936	1,7	61,0	239,9	22,4	318,4	95,2	535,0	95,9	42,9	166,7	6,2
1937	6,4	166,7	364,3	84,1	380,0	105,0	1.658,4	22,2	30,9	126,2	19,4
1938	4,9	41,9	280,3	70,5	360,2	371,7	290,5	10,9	44,8	55,3	42,2

(a) Per la nomenclatura della statistica in parola e per l'esatta interpretazione dei dati riportati, vedasi: « Commercio di importazione e di esportazione del Regno d'Italia nell'anno 1938-Vol. I ». — (b) Dal 1919 in poi le notizie si riferiscono al Regno negli attuali confini. — (c) In foglie e in cotole di foglie.

## Segue: a) Importazione di alcuni prodotti dal 1871 in poi

ANNI E MEDIE ANNUE (a)	SEMI OLEOSI	OLIO DI OLIVA	FIBRE VEGETALI TESSILI (b)	COTONE IN BIOCCOLI GREGGIO	LANA, CASCAMI E BORRA DI LANA	BOZZOLI (esclusi doppiati)	LEGNAMI	CONCIMI CHIMICI	PELLI (c)	GOMMA ELASTICA	CELLULOSA
1871-1875	—	—	—	241,3	57,4	8,2	—	—	152,2	—	—
1876-1880	—	—	—	311,4	78,1	11,3	—	—	137,9	—	—
1881	201,5	89,7	28,2	484,8	95,4	11,9	—	8,8	153,1	0,7	8,2
1881	253,8	19,3	53,7	628,8	75,1	12,9	—	9,8	155,0	0,8	6,2
1883	334,9	110,2	61,5	673,1	95,4	10,6	—	21,5	155,7	1,0	15,9
1884	427,6	93,4	58,1	661,3	100,7	13,3	—	26,6	175,7	1,2	60,4
1885	545,7	181,5	78,1	785,6	111,1	9,0	—	22,2	196,0	1,7	69,9
1881-1885	352,7	98,8	55,9	646,7	95,5	11,5	—	17,8	167,1	1,1	32,1
1886	434,3	53,9	77,7	679,9	121,4	13,1	—	17,4	201,9	1,3	88,9
1887	638,6	45,3	113,5	761,9	111,3	14,0	—	26,6	157,6	2,1	85,9
1888	357,8	31,4	99,9	749,8	93,8	10,4	455,3	28,3	152,2	2,0	82,2
1889	458,4	58,1	124,6	898,4	97,6	23,1	471,9	35,1	183,2	3,1	111,9
1890	505,0	25,2	168,1	1.017,4	82,2	13,2	491,9	31,6	203,0	3,1	129,6
1886-1890	478,8	42,8	116,8	821,5	101,3	14,8	473,0	27,8	179,6	2,3	99,7
1891	511,8	22,4	164,1	926,0	89,9	10,9	432,8	41,1	200,8	1,7	124,0
1892	410,7	5,5	106,8	974,8	97,8	16,6	417,6	57,6	198,0	2,6	122,0
1893	537,1	33,3	195,4	987,1	89,0	13,7	423,8	62,5	205,0	3,2	119,6
1894	497,9	75,8	173,1	1.196,7	94,0	13,9	401,3	53,7	261,3	4,6	128,2
1895	506,6	51,0	203,9	1.074,6	124,2	23,7	454,6	88,4	202,9	4,6	139,8
1891-1895	492,8	37,6	168,7	1.031,8	99,0	15,8	426,0	58,7	213,6	3,3	126,7
1896	484,9	31,7	222,5	1.127,5	108,2	22,2	448,1	100,5	226,7	4,8	178,7
1897	416,6	32,6	224,2	1.202,5	109,0	19,3	497,3	87,5	253,9	5,8	180,2
1898	513,3	162,4	284,3	1.328,6	102,1	19,7	485,9	69,9	221,1	5,8	212,2
1899	543,1	151,8	226,3	1.308,5	134,0	25,8	566,4	67,8	232,6	6,4	215,2
1900	544,6	176,3	194,4	1.226,9	126,9	27,2	604,6	76,8	240,0	6,8	219,7
1896-1900	500,5	111,0	230,3	1.238,8	116,0	22,8	520,5	80,5	234,9	5,9	201,2
1901	616,3	114,3	283,5	1.351,2	144,5	34,5	633,1	74,4	218,8	6,4	268,0
1902	604,7	119,1	325,5	1.473,6	168,7	41,8	705,8	70,1	213,6	7,1	265,3
1903	706,6	156,8	276,7	1.541,6	153,5	46,5	743,3	93,6	211,6	6,7	308,1
1904	745,2	125,8	350,7	1.547,5	155,8	34,0	793,9	71,4	263,7	6,7	386,7
1905	646,1	140,4	350,5	1.650,7	148,6	48,7	846,7	76,4	241,0	7,7	435,4
1901-1905	663,8	131,3	317,4	1.512,9	154,2	41,1	744,6	77,2	229,7	6,9	332,7
1906	574,7	23,9	421,1	1.830,2	162,8	55,9	994,2	56,5	281,4	11,7	520,2
1907	712,2	1,9	418,3	2.179,6	184,6	58,5	1.161,7	88,4	254,6	10,2	575,6
1908	749,2	39,2	423,1	2.067,4	211,5	45,1	1.322,5	107,8	263,2	15,0	616,6
1909	911,5	52,3	481,5	1.908,4	219,9	60,6	1.524,1	100,9	258,4	15,7	660,1
1910	913,9	58,5	503,7	1.746,1	232,8	43,8	1.534,0	132,7	271,7	18,8	718,3
1906-1910	772,3	35,2	449,5	1.946,3	202,3	52,8	1.307,3	97,5	265,9	14,3	618,2
1911	1.039,3	9,1	491,0	1.898,7	232,4	52,7	1.505,7	121,9	305,9	24,2	796,7
1912	850,4	31,8	502,7	2.140,9	272,3	48,2	1.423,4	112,9	274,2	34,9	927,9
1913	925,2	20,9	571,4	2.018,8	286,4	50,5	1.367,9	161,3	280,1	28,4	962,7
1914	944,0	154,2	404,4	1.906,4	208,2	18,9	1.125,9	111,2	208,5	30,5	879,7
1915	985,1	81,7	703,4	2.913,1	608,0	8,2	231,2	93,1	392,8	53,7	576,7
1911-1915	548,8	59,5	534,6	2.175,6	321,5	35,7	1.130,8	120,1	292,3	34,3	828,7
1916	942,6	191,0	479,5	2.536,7	614,3	9,5	312,0	90,6	382,1	53,2	654,7
1917	487,4	100,0	299,2	1.794,4	411,4	2,3	232,8	104,5	199,9	61,3	196,5
1918	96,1	15,8	109,7	1.303,1	428,1	0,7	125,1	99,6	327,4	75,5	179,3
1919(a)	304,5	68,8	384,0	1.790,1	336,2	11,0	268,8	17,8	449,4	105,3	395,8
1920	879,0	11,9	405,6	1.789,4	330,5	13,7	495,9	61,6	290,8	68,0	714,9
1921	1.049,9	114,2	362,3	1.578,9	222,4	10,4	578,6	58,0	237,9	44,2	390,2
1922	1.490,2	42,3	428,1	1.777,0	457,4	10,2	848,2	108,5	353,4	65,5	896,9
1923	1.894,4	5,0	474,5	1.853,4	422,8	13,1	1.079,7	198,1	361,9	87,3	662,2
1924	2.621,3	1,5	630,0	2.014,3	421,0	13,7	1.372,2	250,7	414,3	90,2	1.043,7
1925	2.439,3	85,1	675,9	2.369,1	416,6	28,9	1.736,9	238,2	453,2	119,7	1.554,4
1921-1925	1.899,0	49,6	514,2	1.918,5	388,0	15,3	1.123,1	170,7	364,1	81,4	909,5
1926	2.409,1	301,5	620,1	2.394,4	531,8	20,6	1.811,5	280,6	429,4	104,7	1.480,7
1927	3.445,8	294,5	647,8	2.090,7	478,1	15,5	1.700,5	275,1	335,5	114,3	1.245,1
1928	3.173,8	480,6	721,7	2.324,9	596,7	29,4	1.571,8	318,0	423,1	126,6	1.789,8
1929	3.533,8	452,9	747,0	2.444,8	647,0	27,9	1.666,1	294,2	404,5	166,5	2.046,3
1930	1.652,7	601,3	649,6	2.047,4	603,3	16,4	1.573,7	263,3	400,6	189,3	1.846,0
1931	2.593,7	819,1	560,5	1.704,7	539,3	15,0	1.178,3	155,9	394,5	102,6	1.764,4
1932	3.683,1	378,5	503,3	1.902,0	772,8	6,1	1.081,5	129,2	322,1	114,3	1.842,2
1933	2.073,0	371,4	622,8	2.197,8	918,4	5,6	1.253,5	146,3	465,5	197,1	2.245,8
1934	3.167,2	283,3	705,0	1.874,0	718,4	9,8	1.274,0	161,2	533,2	217,7	2.597,1
1935	2.264,6	280,1	709,4	1.487,3	574,9	1,7	1.271,3	130,7	461,3	264,8	3.359,8
1931-1935	2.556,3	426,5	620,2	1.833,2	704,8	7,6	1.211,7	144,7	435,3	187,5	2.361,9
1936	1.564,1	108,4	504,4	1.014,0	210,2	0,3	583,8	89,6	194,3	168,0	2.242,2
1937	3.991,9	226,4	531,3	1.664,2	451,3	1,3	867,0	349,9	340,9	253,7	2.522,8
1938	1.791,7	422,3	503,1	1.584,7	375,5	1,3	579,4	184,4	246,7	294,3	2.683,7

(a) Vedasi nota (b) a pagina precedente. — (b) Lino, iuta, stoppa, crino vegetale ed altri vegetali filamentososi greggi, esclusi la canapa e il cotone. —  
(c) Crude, fresche e secche; conciate verniciate, tagliate, ecc.

## b) Esportazione di alcuni prodotti dal 1871 in poi

ANNI E MEDIE ANNUE	ANIMALI BOVINI	UOVA DI POLLAME	FOR- MAGGI	RISO LAVO- RATO	FARINA DI FRU- MENTO E SE- MOLINO	AGRUMI	FRUTTA SECCA	FRUTTA FRESCA	CON- SERVA DI PO- MODO- RO	VINI E VERMUT	OLIO D'OLIVA	CANAPA GREGGIA	SETA TRATTA GREGGIA	SOLFO
	Migliaia di capi	Migliaia di quintali	Migliaia di tonnel.	Migliaia di quintali				Migliaia di hl.	Migliaia di quintali			Migliaia di ton- nellate		
1871-1875 . . . . .	92,1	64,8	20,6	73,5	—	853,6	222,6	—	—	359,2	704,2	—	32,0	189,9
1876-1880 . . . . .	125,3	233,9	23,5	64,1	—	969,0	229,6	—	—	937,8	678,5	—	31,3	230,7
1881 . . . . .	66,0	218,3	27,7	83,6	—	1.286,6	203,5	79,2	—	1.759,5	678,0	—	43,7	289,4
1882 . . . . .	110,0	254,9	32,7	79,7	—	1.196,7	291,3	124,2	—	1.331,8	813,8	268,6	41,2	273,7
1883 . . . . .	127,0	237,2	38,4	77,2	—	1.587,1	200,8	144,9	—	2.629,1	806,3	350,2	41,4	283,4
1884 . . . . .	71,0	297,8	38,1	71,5	—	1.733,7	249,7	77,2	—	2.381,3	538,8	334,3	40,1	277,2
1885 . . . . .	42,7	288,7	35,0	67,3	—	1.522,7	288,6	99,6	—	1.480,8	359,5	312,4	41,7	289,3
1881-1885 . . . . .	83,3	259,4	34,4	75,9	—	1.465,4	246,8	105,0	—	1.181,5	639,3	316,4	41,7	283,6
1886 . . . . .	48,8	234,0	39,0	69,5	—	1.248,8	264,4	138,0	—	2.353,8	648,0	300,9	45,6	300,9
1887 . . . . .	34,4	193,8	50,3	53,2	—	2.298,1	331,0	112,9	—	3.603,1	640,7	309,3	44,9	279,6
1888 . . . . .	24,9	180,9	53,5	8,7	63,3	1.652,7	250,5	124,3	—	1.829,0	524,0	383,5	50,8	323,8
1889 . . . . .	26,3	141,6	63,0	0,9	49,1	1.942,5	227,8	152,4	—	1.438,6	552,7	349,5	52,7	331,9
1890 . . . . .	21,9	152,9	57,0	7,5	106,7	1.905,7	290,5	173,1	—	935,8	378,3	368,8	47,8	328,7
1886-1890 . . . . .	31,3	180,6	52,6	28,0	(b) 73,0	1.809,6	272,8	140,1	—	2.032,0	548,7	342,4	48,4	313,0
1891 . . . . .	34,3	175,1	55,8	27,7	140,8	1.351,7	284,0	225,4	—	1.179,2	578,4	330,2	50,7	259,4
1892 . . . . .	18,4	178,4	59,0	27,3	107,0	1.704,6	296,3	338,3	—	2.449,1	574,1	367,8	54,0	291,1
1893 . . . . .	23,6	236,5	66,4	31,7	119,7	1.978,1	326,6	322,0	—	2.362,7	430,8	350,5	45,8	310,9
1894 . . . . .	60,0	306,8	72,2	37,7	125,8	2.148,0	308,6	343,8	—	1.943,2	605,2	397,4	54,8	299,1
1895 . . . . .	42,6	246,8	78,1	36,2	102,5	2.206,9	344,9	253,8	—	1.710,9	441,8	475,9	58,3	317,6
1891-1895 . . . . .	35,8	228,7	66,3	32,1	119,2	1.887,9	312,1	296,6	—	1.929,0	524,1	384,4	52,7	297,6
1896 . . . . .	34,5	263,3	82,5	28,6	106,3	2.372,4	390,7	296,0	—	1.656,4	578,0	485,4	57,2	356,4
1897 . . . . .	37,2	296,0	88,3	20,4	128,3	2.242,8	330,7	474,4	—	2.395,8	568,6	579,5	59,9	353,9
1898 . . . . .	37,5	314,9	96,6	33,6	115,1	1.970,6	404,6	461,2	—	3.503,4	411,7	440,1	68,0	405,8
1899 . . . . .	40,1	338,0	104,3	33,4	161,7	2.392,2	348,9	677,6	—	2.430,6	506,4	485,4	73,9	424,0
1900 . . . . .	46,6	357,4	118,2	36,5	132,6	2.005,0	333,7	287,8	—	2.875,8	289,5	502,8	67,4	479,1
1896-1900 . . . . .	39,2	313,9	98,0	30,5	128,8	2.196,6	361,7	439,4	—	2.172,4	470,8	498,6	65,3	404,8
1901 . . . . .	33,7	330,5	109,3	40,8	125,2	2.444,3	394,1	578,5	—	3.334,9	424,3	384,3	79,8	414,0
1902 . . . . .	35,0	287,1	130,8	34,2	179,6	3.200,8	343,5	742,1	—	4.389,3	512,1	455,5	85,7	439,2
1903 . . . . .	53,4	255,1	150,4	30,4	204,6	3.095,9	478,7	789,5	—	7.163,2	379,0	446,6	74,7	461,3
1904 . . . . .	31,1	256,5	137,4	39,3	363,5	3.473,7	339,6	681,0	—	2.110,9	483,0	545,6	79,8	437,1
1905 . . . . .	32,9	331,4	171,0	47,6	437,8	3.096,3	466,0	721,9	—	104,1	986,8	354,8	467,0	381,1
1901-1905 . . . . .	37,2	292,1	139,8	38,5	262,1	3.062,2	404,4	702,6	—	70,7	1.417,0	430,6	459,8	426,5
1906 . . . . .	13,5	322,7	191,9	51,1	428,2	3.468,9	476,5	490,7	—	143,4	813,5	665,8	468,8	104,2
1907 . . . . .	39,7	228,6	211,4	52,7	612,6	3.821,1	478,1	1.359,3	—	188,0	1.041,0	513,3	442,5	87,8
1908 . . . . .	12,3	266,3	198,3	48,9	606,3	3.684,1	544,3	816,0	—	229,6	1.364,2	447,0	429,7	83,9
1909 . . . . .	10,3	216,9	199,8	45,6	589,5	3.694,0	494,8	1.822,4	—	305,2	1.588,2	240,1	598,5	90,6
1910 . . . . .	5,0	204,7	260,9	37,3	881,7	3.810,4	554,9	979,0	—	315,5	2.033,4	416,6	530,7	80,2
1906-1910 . . . . .	16,2	247,8	212,5	47,1	623,7	3.695,7	509,7	1.093,5	—	236,3	1.368,1	456,6	494,0	89,3
1911 . . . . .	10,1	221,4	278,5	53,5	934,5	3.886,9	557,9	1.298,1	—	404,0	1.178,6	368,6	440,5	68,4
1912 . . . . .	43,0	248,2	306,2	61,2	757,2	3.679,9	517,5	710,4	—	490,5	1.176,7	366,4	446,4	79,5
1913 . . . . .	41,6	247,8	328,0	44,7	1.133,5	4.365,4	548,0	239,3	—	467,6	1.787,3	312,2	503,3	73,6
1914 . . . . .	26,8	269,0	299,4	63,9	926,9	4.424,1	544,6	890,6	—	380,6	2.044,9	243,6	641,6	58,0
1915 . . . . .	25,8	25,9	298,3	4,4	256,7	3.349,0	446,1	256,3	—	415,4	960,5	412,7	287,1	68,6
1911-1915 . . . . .	29,5	202,5	302,1	45,5	801,8	3.941,1	522,8	678,9	—	431,6	1.429,6	340,7	463,8	69,6
1916 . . . . .	20,6	29,3	178,4	35,5	271,4	3.159,9	328,8	408,5	—	280,8	623,1	102,4	350,7	53,6
1917 . . . . .	1,7	27,7	10,6	1,3	199,2	2.061,4	280,8	125,4	—	152,9	1.230,2	84,0	284,7	41,3
1918 . . . . .	1,6	20,3	4,3	0,8	40,8	1.361,0	344,5	75,7	—	82,3	2.779,7	5,2	334,8	25,4
1919 (a) . . . . .	1,3	10,9	8,2	4,4	137,3	2.103,0	470,3	210,9	—	314,1	725,4	85,7	350,9	48,7
1920 . . . . .	2,6	2,3	12,7	0,6	184,4	2.360,6	610,1	468,3	—	334,5	873,7	106,1	657,1	41,1
1921 . . . . .	12,0	2,7	75,6	20,9	43,4	2.707,7	608,0	410,7	—	289,6	912,8	140,2	246,7	52,1
1922 . . . . .	3,1	90,9	145,4	82,3	202,5	2.254,4	623,5	488,2	—	382,4	890,8	183,7	575,0	44,1
1923 . . . . .	2,9	89,6	203,4	57,3	808,0	2.235,5	706,9	1.127,8	—	418,2	829,8	442,8	533,9	51,9
1924 . . . . .	4,2	261,0	336,3	139,2	1.316,1	3.006,5	733,9	1.604,9	—	644,9	2.559,4	425,2	486,7	54,3
1925 . . . . .	10,2	303,5	391,1	134,1	895,4	3.837,5	652,2	1.408,8	—	972,5	1.454,6	430,5	433,4	63,7
1921-1925 . . . . .	6,5	149,5	230,4	86,8	653,1	2.803,3	664,9	1.008,1	—	541,5	1.329,5	324,5	455,1	53,2
1926 . . . . .	4,2	214,6	330,9	149,1	274,4	3.722,6	671,2	1.658,3	—	1.006,6	1.051,2	236,1	501,3	58,4
1927 . . . . .	4,0	140,8	317,9	206,4	193,5	4.049,8	607,9	1.234,4	—	967,0	1.035,8	347,1	718,4	52,1
1928 . . . . .	2,1	120,3	365,0	140,9	275,6	3.034,7	602,8	1.261,0	—	936,0	921,6	134,7	469,0	55,3
1929 . . . . .	0,6	105,8	328,5	115,8	705,7	3.228,9	672,2	1.501,4	—	1.378,9	974,1	359,7	501,7	59,7
1930 . . . . .	2,6	93,2	367,3	141,6	576,2	4.050,1	591,3	1.867,3	—	745,6	1.032,0	724,4	458,4	64,6
1931 . . . . .	77,6	89,8	403,5	74,4	824,4	3.850,2	570,7	1.752,7	—	803,8	1.671,8	587,3	450,6	57,3
1932 . . . . .	4,5	38,7	301,2	71,8	1.512,8	3.075,7	642,6	2.172,1	—	744,6	802,8	452,5	304,0	31,7
1933 . . . . .	3,6	10,0	239,4	68,4	1.852,7	4.172,4	543,4	2.021,0	—	694,0	998,7	349,0	400,2	34,8
1934 . . . . .	3,0	7,1	250,8	36,4	2.184,9	3.425,0	616,8	1.320,1	—	726,5	993,3	240,7	401,7	18,9
1935 . . . . .	1,3	2,6	277,7	26,4	2.188,0	3.130,9	575,3	1.484,2	—	755,4	944,1	193,5	287,4	21,0
1931-1935 . . . . .	18,0	29,6	294,5	55,5	1.712,6	3.530,8	589,8	1.750,0	—	744,9	1.082,1	364,6	368,8	32,7
1936 . . . . .	6,8	0,4	194,3	33,7	1.620,4	2.686,6	663,3	1.704,1	—	494,9	1.437,6	139,5	143,2	25,8
1937 . . . . .	1,9	2,4	239,0	51,2	1.723,4	3.708,7	535,3	1.938,0	—	870,3	1.871,8	204,3	360,1	20,4
1938 . . . . .	3,4	9,6	245,3	34,9	1.039,8	3.556,6	631,5	2.121,9	—	829,5	1.441,8	293,2	303,8	25,6

(a) Vedasi nota (b) a pag. 418. — (b) Media del triennio 1888-90.

## 2. — NUMERI INDICI DEI VALORI DEI PRINCIPALI PRODOTTI COMMERCIIATI

(Base 1928 = 100)

P R O D O T T I	I M P O R T A Z I O N E			E S P O R T A Z I O N E		
	1938	1937	1936	1938	1937	1936
<b>RIEPILOGO PER DESTINAZIONE DEI PRODOTTI</b>						
<b>DI USO ALIMENTARE O PREVALENTEMENTE ALIMENTARE</b>						
NON LAVORATI O SEMPLICEMENTE PREPARATI :						
Vegetali . . . . .	16,1	49,2	15,8	112,1	98,1	66,3
Animali . . . . .	42,8	46,8	16,9	9,3	5,8	3,8
TOTALE . . . . .	16,9	49,1	15,8	104,2	91,0	61,5
SEMILAVORATI :						
Vegetali . . . . .	329,8	93,5	12,3	337,1	294,0	189,7
Animali . . . . .	39,7	50,6	12,8	45,9	26,7	197,5
TOTALE . . . . .	47,0	51,7	12,8	313,1	272,0	190,4
LAVORATI :						
Vegetali . . . . .	73,3	67,9	24,6	92,5	95,1	56,8
Animali . . . . .	39,5	53,9	21,9	55,8	55,5	36,9
TOTALE . . . . .	62,8	63,5	23,8	79,1	80,6	49,6
IN COMPLESSO :						
Vegetali . . . . .	21,9	51,0	16,6	113,5	104,4	67,5
Animali . . . . .	40,3	50,9	16,9	46,9	45,8	32,8
TOTALE . . . . .	24,0	51,0	16,7	99,6	92,2	60,3
<b>DI USO NON ALIMENTARE O PREVALEN. NON ALIMENTARE</b>						
NON LAVORATI O SEMPLICEMENTE PREPARATI :						
Vegetali . . . . .	70,3	98,9	41,4	124,1	123,1	61,7
Animali . . . . .	39,7	55,3	15,0	26,4	24,4	21,8
TOTALE . . . . .	60,1	84,4	32,6	113,7	112,7	57,5
SEMILAVORATI :						
Vegetali . . . . .	76,8	83,7	37,6	24,6	34,2	11,9
Animali . . . . .	20,9	34,7	11,8	21,6	19,4	12,9
TOTALE . . . . .	43,5	54,5	22,2	22,0	21,4	12,8
LAVORATI :						
Vegetali . . . . .	70,6	70,2	27,3	36,7	37,6	23,5
Animali . . . . .	46,7	37,0	19,0	267,3	14,2	26,6
TOTALE . . . . .	64,9	62,3	25,3	37,4	37,5	23,5
IN COMPLESSO :						
Vegetali . . . . .	72,3	92,4	39,4	66,4	68,6	34,9
Animali . . . . .	29,2	43,0	13,3	21,9	19,6	13,2
TOTALE . . . . .	53,3	70,7	27,9	38,8	38,3	21,5
<b>RIEPILOGO PER NATURA DEI PRODOTTI</b>						
<b>PRODOTTI VEGETALI</b>						
NON LAVORATI O SEMPLICEMENTE PREPARATI :						
di uso alimentare o prevalentemente alimentare . . . . .	16,1	49,2	15,8	112,1	98,1	66,3
di uso non alimentare o prevalentemente non alimentare . . . . .	70,3	98,9	41,4	124,1	123,1	61,7
SEMILAVORATI :						
di uso alimentare o prevalentemente alimentare . . . . .	329,8	93,5	12,3	337,1	294,0	189,7
di uso non alimentare o prevalentemente non alimentare . . . . .	76,8	83,7	37,6	24,6	34,2	11,9
LAVORATI :						
di uso alimentare o prevalentemente alimentare . . . . .	73,3	67,9	24,6	92,5	95,1	56,8
di uso non alimentare o prevalentemente non alimentare . . . . .	70,6	70,2	27,3	36,7	37,6	23,5
IN COMPLESSO :						
di uso alimentare o prevalentemente alimentare . . . . .	21,9	51,0	16,6	113,5	104,4	67,5
di uso non alimentare o prevalentemente non alimentare . . . . .	72,3	92,4	39,4	66,4	68,6	34,9
TOTALE . . . . .	44,5	69,6	26,8	97,7	92,4	56,6
ANIMALI . . . . .	23,7	78,2	19,1	69,5	54,9	49,0
<b>PRODOTTI ANIMALI</b>						
NON LAVORATI O SEMPLICEMENTE PREPARATI :						
di uso alimentare o prevalentemente alimentare . . . . .	42,8	46,8	16,9	9,3	5,8	3,8
di uso non alimentare o prevalentemente non alimentare . . . . .	39,7	55,3	15,0	26,4	24,4	21,8
SEMILAVORATI :						
di uso alimentare o prevalentemente alimentare . . . . .	39,7	50,6	12,8	45,9	26,7	197,5
di uso non alimentare o prevalentemente non alimentare . . . . .	20,9	34,7	11,8	21,6	19,4	12,9
LAVORATI :						
di uso alimentare o prevalentemente alimentare . . . . .	39,5	53,9	21,9	55,8	55,5	36,9
di uso non alimentare o prevalentemente non alimentare . . . . .	46,7	37,0	19,0	267,3	14,2	26,6
IN COMPLESSO :						
di uso alimentare o prevalentemente alimentare . . . . .	40,3	50,9	16,9	46,9	45,8	32,8
di uso non alimentare o prevalentemente non alimentare . . . . .	29,2	43,0	13,3	21,9	19,6	13,2
TOTALE . . . . .	31,0	44,3	13,9	28,0	25,9	17,9
<b>MATERIE FERTILIZZANTI E DI DIFESA</b>						
NON LAVORATE O SEMPLICEMENTE PREPARATE . . . . .	113,5	134,0	73,1	105,2	167,1	62,3
LAVORATE . . . . .	43,4	113,0	2,0	40,0	26,2	4,9
TOTALE . . . . .	85,3	125,6	44,5	83,7	120,6	43,4
MACCHINE E STRUMENTI . . . . .	61,4	64,6	46,6	271,8	261,3	149,4
TOTALE GENERALE . . . . .	41,1	64,2	23,5	69,2	66,1	40,7

## 3. — VALORE DEI PRINCIPALI PRODOTTI COMMERCATI

## a) riepilogo per destinazione dei prodotti

(Migliaia di lire)

PRODOTTI	IMPORTAZIONE				ESPORTAZIONE				IMPORTAZIONE NETTA (—) ESPORTAZIONE NETTA (+)			
	1938	1937	1936	1928	1938	1937	1936	1928	1938	1937	1936	1928
<b>DI USO ALIMENTARE O PREVALENTEMENTE ALIMENTARE</b>												
<b>NON LAVORATI O SEMPLI- CEMENTE PREPARATI:</b>												
Vegetali. . . . .	596.032	1.821.672	584.801	3.702.830	1.725.020	1.509.040	1.020.312	1.538.600	+1128988	— 312632	+ 435511	—2164230
Animali. . . . .	49.888	54.598	19.679	116.649	11.871	7.428	4.820	127.935	— 38017	— 47170	— 14859	+ 11286
<b>Totale. . . . .</b>	<b>645.920</b>	<b>1.876.270</b>	<b>604.480</b>	<b>3.819.479</b>	<b>1.736.891</b>	<b>1.516.468</b>	<b>1.025.132</b>	<b>1.666.535</b>	<b>+1090971</b>	<b>— 359802</b>	<b>+ 420652</b>	<b>—2152944</b>
<b>SEMILAVORATI:</b>												
Vegetali. . . . .	18.441	5.229	688	5.592	329.180	287.105	185.287	97.656	+ 310739	+ 281876	+ 184599	+ 92064
Animali. . . . .	86.421	110.126	27.932	217.472	4.022	2.338	17.301	8.762	— 82399	— 107788	+ 10631	— 208710
<b>Totale. . . . .</b>	<b>104.862</b>	<b>115.355</b>	<b>28.620</b>	<b>223.064</b>	<b>333.202</b>	<b>289.443</b>	<b>202.588</b>	<b>106.418</b>	<b>+ 226340</b>	<b>+ 174088</b>	<b>+ 173968</b>	<b>— 116646</b>
<b>LAVORATI:</b>												
Vegetali. . . . .	283.918	262.850	95.425	387.182	872.404	896.931	536.127	943.173	+ 588486	+ 634081	+ 440702	+ 555991
Animali. . . . .	69.024	94.228	38.262	174.906	303.437	301.612	200.812	543.908	+ 234413	+ 207384	+ 162550	+ 369002
<b>Totale. . . . .</b>	<b>352.942</b>	<b>357.078</b>	<b>133.687</b>	<b>562.088</b>	<b>1.175.841</b>	<b>1.198.543</b>	<b>736.939</b>	<b>1.487.061</b>	<b>+ 622699</b>	<b>+ 841465</b>	<b>+ 603252</b>	<b>+ 924993</b>
<b>IN COMPLESSO:</b>												
Vegetali. . . . .	898.391	2.089.751	680.914	4.095.604	2.926.604	2.693.076	1.741.726	2.579.429	+2028213	+ 603325	+1060812	—1516175
Animali. . . . .	205.333	258.952	85.873	509.027	319.330	311.378	222.933	680.605	+ 113997	+ 52426	+ 137060	+ 171578
<b>Totale. . . . .</b>	<b>1.103.724</b>	<b>2.348.703</b>	<b>766.787</b>	<b>4.604.631</b>	<b>3.245.934</b>	<b>3.004.454</b>	<b>1.964.659</b>	<b>3.260.034</b>	<b>+2142210</b>	<b>+ 655751</b>	<b>+1197872</b>	<b>—1344597</b>
<b>DI USO NON ALIMEN- TARE O PREVALENTE- MENTE NON ALIMEN- TARE</b>												
<b>NON LAVORATI O SEMPLI- CEMENTE PREPARATI:</b>												
Vegetali. . . . .	1.478.989	2.081.525	870.941	2.104.002	602.198	597.593	299.366	485.289	— 876791	—1483932	— 571575	—1618713
Animali. . . . .	416.731	579.969	157.461	1.049.317	15.213	14.058	12.581	57.675	— 401518	— 565911	— 144880	— 991642
<b>Totale. . . . .</b>	<b>1.895.720</b>	<b>2.661.494</b>	<b>1.028.402</b>	<b>3.153.319</b>	<b>617.411</b>	<b>611.651</b>	<b>311.947</b>	<b>542.964</b>	<b>—1278309</b>	<b>—2049843</b>	<b>— 716455</b>	<b>—2610355</b>
<b>SEMILAVORATI:</b>												
Vegetali. . . . .	776.171	845.568	380.126	1.010.584	76.778	106.694	37.091	311.817	— 699393	— 738874	— 343035	— 698767
Animali. . . . .	312.347	517.873	175.980	1.491.988	444.752	400.347	266.087	2.058.844	+ 132405	— 117526	+ 90107	+ 566856
<b>Totale. . . . .</b>	<b>1.088.518</b>	<b>1.363.441</b>	<b>556.106</b>	<b>2.502.572</b>	<b>521.530</b>	<b>507.041</b>	<b>303.178</b>	<b>2.370.661</b>	<b>— 566988</b>	<b>— 856400</b>	<b>— 252928</b>	<b>— 131911</b>
<b>LAVORATI:</b>												
Vegetali. . . . .	151.647	150.809	58.643	214.795	185.585	189.904	118.747	505.616	+ 33938	+ 39095	+ 60104	+ 290821
Animali. . . . .	31.278	24.771	12.764	67.003	4.114	219	410	1.539	— 27164	— 24552	— 12354	— 65464
<b>Totale. . . . .</b>	<b>182.925</b>	<b>175.580</b>	<b>71.407</b>	<b>281.798</b>	<b>189.699</b>	<b>190.123</b>	<b>119.157</b>	<b>507.155</b>	<b>+ 6774</b>	<b>+ 14543</b>	<b>+ 47750</b>	<b>+ 225357</b>
<b>IN COMPLESSO:</b>												
Vegetali. . . . .	2.406.807	3.077.902	1.309.710	3.329.381	864.561	894.191	455.204	1.302.722	—1542246	—2183711	— 854506	—2026659
Animali. . . . .	760.356	1.122.613	346.205	2.608.308	464.079	414.624	279.078	2.118.058	—296277	— 707989	— 67127	— 490250
<b>Totale. . . . .</b>	<b>3.167.163</b>	<b>4.200.515</b>	<b>1.655.915</b>	<b>5.937.689</b>	<b>1.328.640</b>	<b>1.308.815</b>	<b>734.282</b>	<b>3.420.780</b>	<b>—1838523</b>	<b>—2891700</b>	<b>— 921633</b>	<b>—2516909</b>

b) Riepilogo per natura dei prodotti  
(Migliaia di lire)

PRODOTTI	IMPORTAZIONE				ESPORTAZIONE				IMPORTAZIONE NETTA (-) ESPORTAZIONE NETTA (+)			
	1938	1937	1936	1928	1938	1937	1936	1928	1938	1937	1936	1928
<b>PRODOTTI VEGETALI</b>												
<b>NON LAVORATI O SEMPLICEMENTE PREPARATI:</b>												
di uso aliment. o preval. alim. di uso non alim. o preval. non aliment. . . .	596.032	1.821.672	584.801	3.702.830	1.725.020	1.509.040	1.020.312	1.538.600	+1128.988	-312.632	+435.511	-2164.230
<b>SEMILAVORATI:</b>												
di uso aliment. o preval. alim. di uso non alim. o preval. non aliment. . . .	1.478.989	2.081.525	870.941	2.104.002	602.198	597.593	299.366	485.289	-876.791	-1483.932	-571.575	-1618.713
<b>LAVORATI:</b>												
di uso aliment. o preval. alim. di uso non alim. o preval. non aliment. . . .	18.441	5.229	688	5.592	329.180	287.105	185.287	97.656	+310.739	+281.876	+184.599	+92.064
<b>IN COMPLESSO</b>												
di uso aliment. o preval. alim. di uso non alim. o preval. non aliment. . . .	776.171	845.568	380.126	1.010.584	76.778	106.694	37.091	311.817	-699.393	-738.874	-343.035	-698.767
di uso aliment. o preval. alim. di uso non alim. o preval. non aliment. . . .	283.918	262.850	95.425	387.182	872.404	896.931	536.127	943.173	+588.486	+634.081	+440.702	+555.991
di uso aliment. o preval. alim. di uso non alim. o preval. non aliment. . . .	151.647	150.809	58.643	214.795	185.585	189.904	118.747	505.616	+33.938	+39.095	+60.104	+290.821
di uso aliment. o preval. alim. di uso non alim. o preval. non aliment. . . .	898.391	2.089.751	680.914	4.095.604	2.926.604	2.693.076	1.741.726	2.579.429	+2028.213	+603.325	+1060.812	-1516.175
<b>Totale . . .</b>	<b>3.305.198</b>	<b>5.167.653</b>	<b>1.990.624</b>	<b>7.424.985</b>	<b>3.791.165</b>	<b>3.587.287</b>	<b>2.196.980</b>	<b>3.882.151</b>	<b>+485.967</b>	<b>-1580.388</b>	<b>+206.306</b>	<b>-3542.834</b>
<b>ANIMALI . . .</b>	<b>97.013</b>	<b>319.349</b>	<b>77.900</b>	<b>408.596</b>	<b>15.878</b>	<b>12.534</b>	<b>11.205</b>	<b>22.846</b>	<b>-81.135</b>	<b>-306.815</b>	<b>-66.695</b>	<b>-385.750</b>
<b>PRODOTTI ANIMALI</b>												
<b>NON LAVORATI O SEMPLICEMENTE PREPARATI:</b>												
di uso aliment. o preval. alim. di uso non alim. o preval. non aliment. . . .	49.888	54.598	19.679	116.649	11.871	7.428	4.820	127.935	-38.017	-47.170	-14.859	+11.286
di uso aliment. o preval. alim. di uso non alim. o preval. non aliment. . . .	416.731	579.969	157.461	1.049.317	15.213	14.058	12.581	57.675	-401.518	-565.911	-144.880	-991.642
<b>SEMILAVORATI:</b>												
di uso aliment. o preval. alim. di uso non alim. o preval. non aliment. . . .	86.421	110.126	27.932	217.472	4.022	2.338	17.301	8.762	-82.399	-107.788	-10.631	-208.710
di uso aliment. o preval. alim. di uso non alim. o preval. non aliment. . . .	312.347	517.873	175.980	1.491.988	444.752	400.347	266.087	2.058.844	+132.405	-117.526	+90.107	+566.856
<b>LAVORATI:</b>												
di uso aliment. o preval. alim. di uso non alim. o preval. non aliment. . . .	69.024	94.228	38.262	174.906	303.437	301.612	200.812	543.908	+234.413	+207.384	+162.550	+369.002
di uso aliment. o preval. alim. di uso non alim. o preval. non aliment. . . .	31.278	24.771	12.764	67.003	4.114	219	410	1.539	-27.164	-24.552	-12.354	-65.464
<b>IN COMPLESSO</b>												
di uso aliment. o preval. alim. di uso non alim. o preval. non aliment. . . .	205.333	258.952	85.873	509.027	319.330	311.378	222.933	680.605	+113.997	+52.426	+137.060	+171.578
di uso aliment. o preval. alim. di uso non alim. o preval. non aliment. . . .	760.356	1.122.613	346.205	2.608.308	464.079	414.624	279.078	2.118.058	-296.277	-707.989	-67.127	-490.250
<b>Totale . . .</b>	<b>965.689</b>	<b>1.381.565</b>	<b>432.078</b>	<b>3.117.335</b>	<b>783.409</b>	<b>726.002</b>	<b>502.011</b>	<b>2.798.663</b>	<b>-182.280</b>	<b>-655.563</b>	<b>+69.933</b>	<b>-318.672</b>
<b>MATERIE FERTILIZ. E DI DIFESA</b>												
<b>NON LAVORATE O SEMPLICEMENTE PREPARATE . . .</b>	<b>178.364</b>	<b>210.544</b>	<b>114.812</b>	<b>157.082</b>	<b>108.999</b>	<b>173.129</b>	<b>64.577</b>	<b>103.637</b>	<b>-69.365</b>	<b>-37.415</b>	<b>-50.235</b>	<b>-53.445</b>
<b>LAVORATE . . .</b>	<b>45.905</b>	<b>119.608</b>	<b>2.132</b>	<b>105.853</b>	<b>20.425</b>	<b>13.357</b>	<b>2.500</b>	<b>51.057</b>	<b>-25.480</b>	<b>-106.251</b>	<b>+368</b>	<b>-54.796</b>
<b>Totale . . .</b>	<b>224.269</b>	<b>330.152</b>	<b>116.944</b>	<b>262.935</b>	<b>129.424</b>	<b>186.486</b>	<b>67.077</b>	<b>154.694</b>	<b>-94.845</b>	<b>-143.666</b>	<b>-49.867</b>	<b>-108.241</b>
<b>MACCHINE E STRUMENTI.</b>	<b>44.528</b>	<b>46.875</b>	<b>33.799</b>	<b>72.577</b>	<b>32.385</b>	<b>31.135</b>	<b>17.806</b>	<b>11.917</b>	<b>-12.143</b>	<b>-15.740</b>	<b>-15.993</b>	<b>-60.660</b>
<b>Totale Gen. . . .</b>	<b>4.636.897</b>	<b>7.245.594</b>	<b>2.651.345</b>	<b>11.286.428</b>	<b>4.752.281</b>	<b>4.543.424</b>	<b>2.795.929</b>	<b>6.870.271</b>	<b>+115.564</b>	<b>-2.702.170</b>	<b>+143.684</b>	<b>-4416.157</b>





## Segue: 4. — IMPORTAZIONE ED ESPORTAZIONE PER QUANTITÀ

Numero d'ordine	PRODOTTI	Unità di misura	QUANTITÀ					
			IMPORTAZIONE			ESPORTAZIONE		
			1938	1937	1936	1938	1937	1936
<b>PRODOTTI COLONIALI</b>								
59	Caffè crudo in grani e in pellicole . . . . .	q.	360.197	379.943	318.118	56	35	90
60	Cacao in grani . . . . .	"	91.981	78.125	81.150	—	3	—
61	Altri prodotti coloniali . . . . .	"	—	—	—	—	—	—
	Totale . . . . .		—	—	—	—	—	—
<b>PRODOTTI FORESTALI</b>								
62	Legno comune rozzo o semplicemente sgrassato con l'ascia . . . . .	q.	255.930	346.003	211.221	7.737	8.846	7.598
63	Legno fino rozzo o semplicemente sgrassato con l'ascia . . . . .	"	30.135	46.855	24.342	4.224	518	53
64	Legna da fuoco . . . . .	q.	56.300	51.704	13.748	10.713	4.049	3.285
65	Sughero greggio . . . . .	t.	23.631	17.255	2.655	54.301	91.546	16.439
66	Canne, giunchi e vimini, greggi . . . . .	q.	24.098	16.216	8.711	5.461	9.224	4.028
67	Resine greggie . . . . .	"	204.979	278.087	170.446	1.404	727	307
68	Manna in sorte e cannelli . . . . .	"	—	5	—	648	1.126	1.540
69	Castagne . . . . .	t.	9	6	61	26.340	32.667	27.272
70	Funghi secchi . . . . .	q.	864	989	306	301	388	380
71	Materiali diversi per tinta e per concia . . . . .	"	301.798	332.659	272.109	43.440	39.486	24.001
72	Frutti boschivi, funghi freschi, tartufi . . . . .	"	13	45	9	7.628	7.455	4.815
	Totale . . . . .		—	—	—	—	—	—
<b>PRODOTTI VEGETALI DIVERSI</b>								
73	Tabacchi greggi . . . . .	q.	42.926	19.431	6.169	88.358	65.877	32.046
74	Cicoria disseccata . . . . .	"	9.211	18.844	9.160	2	21	—
75	Semi da prato . . . . .	"	28.980	19.155	33.999	16.136	59.323	20.650
76	Fieno . . . . .	"	3.736	83	12.309	24.006	139.419	120.879
77	Fiori freschi . . . . .	"	39	48	2	26.317	27.479	20.203
78	Altri prodotti vegetali diversi e piante vive . . . . .	"	—	—	—	—	—	—
	Totale . . . . .		—	—	—	—	—	—
<b>PRODOTTI DI ORIGINE VEGETALE SEMILAVORATI</b>								
<b>ESCLUSIVAMENTE O PREVALENTEMENTE DALL'AGRICOLTORE</b>								
79	Legno comune squadrato o segato per il lungo . . . . .	t.	316.645	511.422	366.287	21.272	27.988	35.801
80	Legno comune in fogli . . . . .	q.	4.599	379	382	12.817	8.429	3.915
81	Legno fino squadrato o segato per il lungo . . . . .	"	9.550	8.860	7.166	45.476	36.867	32.649
82	Legno fino in fogli . . . . .	"	541	238	12	8.120	6.923	7.566
83	Legno a compensazione . . . . .	"	13.208	13.870	15.114	17.768	13.929	4.398
84	Altre legname greggio o squadrato o segato o spaccato . . . . .	"	48.724	86.237	47.386	341.886	261.372	100.558
85	Prodotti diversi in canna, giunchi, ecc. . . . .	"	489	439	356	2.991	1.413	1.413
86	Tartaro greggio e gruma di botti . . . . .	"	—	—	30	83.677	86.570	80.743
87	Feccia di vino . . . . .	"	432	161	320	1.413	1.508	1.163
	Totale . . . . .		—	—	—	—	—	—
<b>ESCLUSIVAMENTE O PREVALENTEMENTE DELL'INDUSTRIALE</b>								
88	Farina di frumento . . . . .	q.	151.063	40.388	8.230	1.004.840	1.663.683	1.516.810
89	Altre farine di cereali . . . . .	"	4.735	25.080	13.030	11.728	7.978	1.355
90	Semolino . . . . .	"	4.163	317	—	34.987	59.713	103.540
91	Crusca . . . . .	"	40.970	30.396	14.872	7.587	293.268	61.007
92	Farine di legumi . . . . .	"	2	4	—	138	68	—
93	Canapa pettinata . . . . .	"	—	450	—	28.301	27.109	17.832
94	Filati di canapa semplici e ritorti, greggi . . . . .	"	14	—	10	32.182	40.472	16.495
95	Lino pettinato . . . . .	"	4.231	913	736	5	—	—
96	Filati di lino semplici e ritorti, greggi . . . . .	"	4.261	5.967	1.495	53	138	265
97	Luta pettinata . . . . .	"	—	—	—	8	42	3
98	Filati di juta semplici e ritorti, greggi . . . . .	"	3.130	1.815	79	7.046	2.934	218
99	Cotoni ed altri vegetali filamentososi pettinati o tinti . . . . .	"	3.524	5.785	2.584	6.977	6.703	4.940
00	Pasta per la fabbricazione della carta (cellulosa) . . . . .	"	2.641.643	2.476.148	2.201.978	54	—	12
01	Altra pasta per la fabbricazione della carta . . . . .	"	42.077	46.610	40.265	64	2	—
02	Gomma elastica greggia . . . . .	"	294.288	253.668	168.046	7	13	15
03	Prodotti vegetali diversi . . . . .	"	—	—	—	—	—	—
04	Materiali per tinta e per concia . . . . .	"	23.415	5.007	2.303	144.663	138.927	122.260
05	Altri sugheri . . . . .	"	17	—	3	847	1.022	745
06	Lavori diversi per canne, giunchi, ecc. . . . .	"	111	165	124	7.963	12.403	17.753
	Totale . . . . .		—	—	—	—	—	—

## VALORE DEI PRINCIPALI PRODOTTI COMMERCIAZI

Numero d'ordine	PRODOTTI	Unità di misura	VALORE (migliaia di lire)											
			IMPORTAZIONE NETTA (-) ESPORTAZIONE NETTA (+)			IMPORTAZIONE			ESPORTAZIONE			IMPORTAZIONE NETTA (-) ESPORTAZIONE NETTA (+)		
			1938	1937	1936	1938	1937	1936	1938	1937	1936	1938	1937	1936
<b>PRODOTTI COLONIALI</b>														
59	Caffè crudo in grani e in pellicole . . . . .	q.	360.141	379.908	318.028	149.170	200.274	130.997	59	75	196	149.111	200.199	130.801
60	Cacao in grani . . . . .	"	91.981	78.122	81.150	27.894	34.520	14.180	4	4	—	27.894	34.516	14.180
61	Altri prodotti coloniali . . . . .	"	—	—	—	7.497	13.394	4.155	111	123	6	7.386	13.271	4.149
	Totale . . . . .		<b>184.561</b>	<b>248.188</b>	<b>149.332</b>	<b>170</b>	<b>202</b>	<b>202</b>	<b>184.391</b>	<b>247.888</b>	<b>149.130</b>			
<b>PRODOTTI FORESTALI</b>														
62	Legno comune rozzo o semplicemente sgrassato con l'ascia . . . . .	q.	248.193	337.157	203.623	79.535	93.330	33.103	1.537	1.587	1.708	77.998	91.743	31.395
63	Legno fino rozzo o semplicemente sgrassato con l'ascia . . . . .	"	25.911	46.337	24.289	3.565	8.676	2.991	591	162	10	2.974	8.514	2.981
64	Legna da fuoco . . . . .	q.	45.587	47.655	10.463	3.647	3.080	726	2.001	877	625	1.646	2.203	101
65	Sughero greggio . . . . .	t.	30.670	74.291	13.784	5.476	3.934	288	8.765	11.103	1.725	3.289	7.169	1.437
66	Canne, giunchi e vimini, greggi . . . . .	q.	18.637	6.992	4.683	3.520	2.713	863	185	367	438	3.153	2.281	678
67	Resine greggie . . . . .	"	203.575	277.360	170.139	34.286	51.854	15.635	635	373	209	33.651	51.481	15.476
68	Manna in sorte e cannelli . . . . .	"	648	1.121	1.540	—	—	—	550	812	1.085	550	811	1.085
69	Castagne . . . . .	t.	26.331	32.661	27.211	28	13	67	35.743	38.958	32.392	35.715	38.945	32.325
70	Funghi secchi . . . . .	q.	563	601	74	904	1.381	372	878	731	271	26	650	101
71	Materiali diversi per tinta e per concia . . . . .	"	258.358	293.173	248.108	17.774	18.769	9.862	5.655	4.563	2.335	12.119	14.206	7.527
72	Frutti boschivi, funghi freschi, tartufi . . . . .	"	7.615	7.410	4.806	13	4	3	7.383	7.020	3.871	7.370	7.016	3.868
	Totale . . . . .		<b>148.748</b>	<b>163.755</b>	<b>63.910</b>	<b>64.105</b>	<b>66.824</b>	<b>44.418</b>	<b>84.843</b>	<b>117.131</b>	<b>19.484</b>			
<b>PRODOTTI VEGETALI DIVERSI</b>														
73	Tabacchi greggi . . . . .	q.	45.432	46.446	25.877	50.198	31.830	5.350	53.149	42.710	24.893	2.951	10.880	19.543
74	Cicoria disseccata . . . . .	"	9.209	18.823	9.160	871	1.695	549	1	12	—	870	1.683	549
75	Semi da prato . . . . .	"	12.844	40.168	13.349	6.198	3.025	4.798	5.475	14.749	5.638	723	11.724	840
76	Fieno . . . . .	"	20.270	139.336	108.570	116	4	353	592	3.551	2.943	476	3.547	2.590
77	Fiori freschi . . . . .	"	26.278	27.431	20.201	120	133	1	39.901	34.484	25.215	39.781	34.351	25.214
78	Altri prodotti vegetali diversi e piante vive . . . . .	"	—	—	—	26.536	37.469	19.633	36.680	41.535	23.118	10.144	4.066	3.868
	Totale . . . . .		<b>84.039</b>	<b>74.156</b>	<b>30.684</b>	<b>135.798</b>	<b>137.041</b>	<b>61.807</b>	<b>51.759</b>	<b>82.885</b>	<b>51.123</b>			
<b>PRODOTTI DI ORIGINE VEGETALE SEMILAVORATI</b>														
<b>ESCLUSIVAMENTE O PREVALENTEMENTE DALL'AGRICOLTORE</b>														
79	Legno comune squadrato o segato per il lungo . . . . .	t.	295.373	483.434	330.486	156.834	224.500	112.103	14.385	17.172	14.889	142.449	207.328	97.214
80	Legno comune in fogli . . . . .	q.	8.218	8.050	3.533	1.078	285	211	19.314	10.540	4.255	18.236	10.255	4.044
81	Legno fino squadrato o segato per il lungo . . . . .	"	35.926	28.007	25.483	1.709	1.281	905	11.804	9.363	8.074	10.695	8.082	7.169
82	Legno fino in fogli . . . . .	"	7.579	6.685	7.554	545	216	58	11.614	13.125	10.175	11.669	12.909	10.117
83	Legno a compensazione . . . . .	"	4.560	59	10.716	5.945	8.949	4.902	7.155	6.120	1.363	1.210	2.829	3.539
84	Altre legname greggio o squadrato o segato o spaccato . . . . .	"	293.162	175.135	53.172	2.526	3.761	1.630	16.672	10.878	4.565	14.146	7.117	2.935
85	Prodotti diversi in canna, giunchi, ecc. . . . .	"	3.457	2.552	1.057	793	721	468	1.560	1.429	926	767	708	458
86	Tartaro greggio e gruma di botti . . . . .	"	83.677	86.570	80.713	—	—	4	30.741	27.250	14.770	30.741	27.250	14.766
87	Feccia di vino . . . . .	"	981	1.347	843	34	7	10	200	183	97	166	176	87
	Totale . . . . .		<b>169.484</b>	<b>239.720</b>	<b>120.291</b>	<b>113.445</b>	<b>96.060</b>	<b>59.114</b>	<b>56.019</b>	<b>143.660</b>	<b>61.177</b>			
<b>ESCLUSIVAMENTE O PREVALENTEMENTE DELL'INDUSTRIALE</b>														
88	Farina di frumento . . . . .	q.	853.777	1.623.295	1.508.580	17.839	5.176	688	172.054	165.955	93.656	154.215	160.779	92.968
89	Altre farine di cereali . . . . .	"	6.993	17.102	11.675	510	3.050	1.029	1.799	1.194	162			

Segue: 4. — IMPORTAZIONE ED ESPORTAZIONE PER QUANTITÀ

E VALORE DEI PRINCIPALI PRODOTTI COMMERCIIATI

N. d'ordine	PRODOTTO	Unità di misura	QUANTITÀ						VALORE (migliaia di lire)									N. d'ordine								
			IMPORTAZIONE			ESPORTAZIONE			IMPORTAZIONE NETTA (-) ESPORTAZIONE NETTA (+)			IMPORTAZIONE			ESPORTAZIONE				IMPORTAZIONE NETTA (-) ESPORTAZIONE NETTA (+)							
			1938	1937	1936	1938	1937	1926	1938	1937	1936	1938	1937	1936	1938	1937	1936		1938	1937	1936					
<b>PRODOTTI DI ORIGINE VEGETALE, FINITI</b>																										
ESCLUSIVAMENTE O PREVALENTEMENTE DALL'AGRICOLTORE																										
107	Fichi secchi	q.	1.299	2.196	925	83.548	94.116	106.558	+	82.249	+	91.920	+	105.633	246	384	144	13.050	11.735	12.563	+	12.804	+	11.351	+	12.419
108	Uva secca	q.	22.570	23.736	9.582	385	379	70	+	22.185	+	23.357	+	9.512	8.148	9.110	3.347	248	213	31	+	7.900	+	8.897	+	3.316
109	Prugne fresche	q.	10.969	10.566	823	2.771	656	752	+	8.198	+	9.910	+	71	2.678	1.717	159	865	388	356	+	1.813	+	1.329	+	197
110	Vivo in fusti, damigiane o vagoni cisterna	hl.	9.225	9.421	10.670	1.060.824	1.469.577	1.178.613	+	1.051.599	+	1.460.156	+	1.167.943	1.694	1.717	1.964	156.873	150.244	102.475	+	155.179	+	148.527	+	100.511
111	Vino spumante in bottiglie	q.	706	1.081	388	4.286	3.880	2.989	+	3.580	+	2.799	+	2.601	1.201	2.310	845	5.002	4.077	2.932	+	3.801	+	1.767	+	2.087
112	Vino in fiaschi	q.	—	—	—	233.862	251.621	149.300	+	233.862	+	251.621	+	149.300	—	—	—	63.091	58.503	31.698	+	63.091	+	58.503	+	31.698
113	Altro vino e marsala	q.	607	462	269	6.068	11.162	6.709	+	5.461	+	10.700	+	6.440	484	406	198	4.401	6.843	4.177	+	3.917	+	6.437	+	3.979
114	Sidro in fusti	q.	7	12	2	—	—	9	+	7	+	12	+	7	2	5	1	—	—	5	+	2	+	5	+	4
115	Olio di oliva	q.	426.482	226.417	109.195	293.190	204.312	139.547	+	133.292	+	22.105	+	30.352	195.301	151.638	39.060	183.743	155.827	67.065	+	11.558	+	4.189	+	28.005
116	Carbone di legna	t.	6.517	5.559	329	1.950	623	581	+	4.567	+	4.936	+	252	2.008	1.312	153	442	168	180	+	1.566	+	1.144	+	27
	Totale													<b>211.762</b>	<b>168.599</b>	<b>45.871</b>	<b>427.715</b>	<b>387.998</b>	<b>221.482</b>	+	<b>215.953</b>	+	<b>219.399</b>	+	<b>175.811</b>	
ESCLUSIVAMENTE O PREVALENTEMENTE DALL'INDUSTRIALE																										
117	Pasta di frumento	q.	3	2	3	171.867	182.828	159.338	+	171.864	+	182.826	+	159.335	1	1	1	57.004	50.108	32.234	+	57.003	+	50.108	+	32.233
118	Conserva di pomodori	q.	603	714	478	829.497	870.329	494.877	+	828.894	+	869.615	+	494.399	141	180	146	172.392	193.745	99.312	+	172.251	+	193.565	+	99.166
119	Frutti e scorze di frutti canditi	q.	8	10	2	19.557	14.399	11.209	+	19.549	+	14.389	+	11.207	9	10	2	7.355	6.329	3.248	+	7.346	+	6.319	+	3.346
120	Marmellate, gelatine e altre conserve di frutta	q.	125	320	160	43.398	37.879	53.788	+	43.273	+	37.559	+	53.628	81	105	63	14.321	12.977	15.185	+	14.240	+	12.872	+	15.122
121	Altre frutta o prodotti derivati dalle frutta	q.	263	326	195	159.076	144.333	112.224	+	158.813	+	144.007	+	112.029	105	348	57	19.183	17.504	8.470	+	19.078	+	17.156	+	8.413
122	Frutta, legumi e ortaggi, nell'aceto, in salamoia, nell'olio, nello spirito	q.	4.712	4.246	197	157.523	122.107	73.163	+	152.811	+	117.861	+	72.966	696	703	48	44.827	33.134	20.370	+	44.131	+	32.431	+	20.322
123	Fecole	q.	113.240	119.017	24.316	131	349	190	+	113.109	+	118.668	+	24.126	13.477	13.749	2.059	38	78	37	+	13.439	+	13.671	+	2.022
124	Amidi, destrine e altri	q.	4.804	4.094	2.460	5.045	6.410	7.367	+	4.804	+	4.094	+	2.460	4.868	3.777	2.405	1.552	2.293	1.119	+	3.316	+	1.484	+	1.286
125	Vermut in fusti o damigiane	hl.	—	6	47	101.180	97.468	66.610	+	101.180	+	97.462	+	66.593	—	2	13	33.138	29.259	18.628	+	33.138	+	29.257	+	18.615
126	Vermut in bottiglie	q.	42	62	115	35.569	38.081	33.317	+	35.527	+	38.019	+	33.202	31	62	69	20.984	21.906	20.913	+	20.953	+	21.844	+	20.844
127	Birra in fusti	q.	6.789	7.290	7.349	9.498	5.561	6.329	+	2.709	+	1.729	+	1.020	1.165	1.147	1.123	933	591	632	+	232	+	556	+	491
128	Birra in bottiglie	q.	670	320	692	103.149	178.343	157.649	+	102.479	+	178.023	+	156.957	236	101	97	18.525	39.514	33.717	+	18.289	+	39.413	+	33.620
129	Spirito, cognac, acquaviti, liquori ed altre bevande spiritose	q.	27.881	27.429	14.544	34.115	30.549	26.105	+	6.234	+	3.120	+	11.561	6.229	7.564	3.435	27.887	21.430	15.157	+	21.658	+	13.866	+	11.722
130	Olio di palma	q.	323.444	342.011	254.161	4	2	72	+	323.440	+	342.009	+	254.089	43.674	73.791	37.394	2	26	43.672	+	73.790	+	43.672	+	37.368
131	Panelli di semi oleosi	q.	—	3.760	11.967	166.431	894.596	125.332	+	166.431	+	890.836	+	113.365	—	145	512	10.580	50.213	4.482	+	10.580	+	50.068	+	3.970
132	Oli e grassi vegetali diversi	q.	98.403	88.544	65.135	21.964	54.452	11.405	+	76.439	+	34.092	+	53.730	24.519	31.324	12.176	5.943	20.096	4.489	+	18.576	+	11.228	+	7.687
133	Tabacchi lavorati	kg.	341.218	201.956	98.894	1.482.901	1.324.963	2.280.724	+	1.141.683	+	1.123.007	+	2.181.830	23.834	12.073	6.351	53.726	47.884	69.686	+	29.892	+	35.811	+	63.335
134	Zucchero di 1ª e 2ª classe	q.	371.731	105.025	95.222	86.011	191.530	184.357	+	285.720	+	86.505	+	89.135	26.283	8.465	6.253	16.269	34.378	31.217	+	10.014	+	25.913	+	24.964
135	Glucosio e melasso	q.	194.984	148.032	106.444	551	493	246	+	194.433	+	147.539	+	106.198	8.118	4.971	2.716	108	64	8.010	+	4.860	+	4.860	+	2.652
136	Acido citrico	q.	31	255	1	24.865	23.334	8.598	+	24.834	+	23.079	+	8.597	16	112	4	19.359	17.556	5.166	+	19.343	+	17.444	+	5.162
137	Citrato di calcio	q.	40.020	43.461	6.539	—	4	9.988	+	40.020	+	43.457	+	3.449	12.195	13.474	1.596	2	7	1.563	+	12.193	+	13.467	+	33
138	Acido tartarico	q.	300	8.411	—	20.029	23.572	15.548	+	19.729	+	15.161	+	15.548	236	2.333	—	16.831	18.307	8.039	+	16.595	+	15.974	+	8.039
139	Cremore di tartaro	q.	—	—	—	6.121	8.672	7.481	+	6.121	+	8.672	+	7.481	—	—	—	3.957	4.991	2.970	+	3.957	+	4.991	+	2.970
140	Caffè tostato, altri coloniali lavorati e specie	q.	1.566	1.818	864	1.858	1.070	875	+	1.566	+	1.818	+	1.070	987	1.107	388	3.758	1.840	1.358	+	2.171	+	733	+	970
141	Oli essenziali di agrumi e altri	q.	75.526	71.720	49.674	531.671	485.867	431.938	+	456.145	+	414.147	+	382.264	3.149	3.646	1.499	65.022	55.481	25.480	+	61.873	+	51.835	+	23.981
142	Prodotti vegetali diversi	q.	6.459	4.900	4.900	16.653	17.660	12.241	+	6.459	+	12.461	+	7.341	3.141	1.796	8.047	9.171	5.590	4.486	+	6.030	+	3.794	+	141
143	Prodotti chimici organici	q.	19.942	10.169	13.807	330	1.745	532	+	19.942	+	10.169	+	13.807	6.692	4.105	2.922	321	1.098	564	+	6.371	+	3.007	+	2.358
144	Resine, gomme, succhi, ecc.	q.	243.049	307.902	221.698	11.185	13.196	10.271	+	231.864	+	294.706	+	211.427	42.634	57.827	24.450	5.777	6.836	3.162	+	36.857	+	50.991	+	21.288
145	Lavori in sughero	q.	1.068	774	702	5.388	5.653	1.380	+	4.320	+	4.879	+	678	866	798	622	3.033	1.999	514	+	2.167	+	1.201	+	108
	Totale													<b>223.803</b>	<b>245.080</b>	<b>108.187</b>	<b>630.274</b>	<b>698.837</b>	<b>433.392</b>	+	<b>408.471</b>	+	<b>453.777</b>	+	<b>325.195</b>	
<b>ANIMALI</b>																										
146	Cavalli	n.	4.884	6.382	1.671	251	314	200	+	4.633	+	6.068	+	1.471	14.013	14.186	3.520	1.660	5.767	697	+	12.353	+	8.419	+	2.823
147	Muli	n.	272	1.016	97	1.238	322	129	+	966	+	694	+	32	319	1.457	65	3.756	380	97	+	3.437	+	1.077	+	32
148	Asini	n.	116	1.248	606	46	146																			

## Segue : 4. — IMPORTAZIONE ED ESPORTAZIONE PER QUANTITÀ

## E VALORE DEI PRINCIPALI PRODOTTI COMMERCIALI

Numero d'ordine	PRODOTTI	Unità di misura	QUANTITÀ						VALORE (migliaia di lire)									Numero d'ordine		
			IMPORTAZIONE			ESPORTAZIONE			IMPORTAZIONE			ESPORTAZIONE			IMPORTAZIONE NETTA (-) ESPORTAZIONE NETTA (+)					
			1938	1937	1936	1938	1937	1936	1938	1937	1936	1938	1937	1936	1938	1937	1936			
<b>PRODOTTI DI ORIGINE ANIMALE SEMILAVORATI</b>																				
<b>ESCLUSIVAMENTE O PREVALENTEMENTE DALL'INDUSTRIALE</b>																				
168	Carni non preparate, fresche, anche refrigerate.	q.	4.961	60.141	1.813	2.297	1.415	35.993	2.664	58.726	34.180	2.011	27.935	626	1.908	1.326	15.143	103	26.609	14.517
169	Carni non preparate, congelate.	q.	275.333	304.110	238.135	3.308	6.190	3.682	272.025	297.920	234.453	82.505	79.359	26.517	1.616	992	2.155	80.889	78.367	24.362
170	Pelli non buone da pellicceria, di buoi e di vacche.	q.	174.598	248.344	136.055	50.591	39.885	53.168	124.007	208.459	82.887	114.185	222.802	61.070	50.177	62.533	40.794	64.008	160.269	20.276
171	Altre pelli non buone da pellicceria.	q.	64.887	83.125	51.964	17.481	1.972	10.078	47.406	81.153	41.886	61.610	100.516	34.151	19.433	5.244	14.051	42.177	95.272	20.100
172	Pelli conciate senza pelo, rifinite o non, pelli pergaminate tagliate ed altre.	q.	4.568	6.978	4.650	8.340	2.798	3.893	3.772	4.180	757	40.921	64.176	29.816	32.333	8.773	6.355	8.588	55.403	23.461
173	Lana pettinata non tinta.	q.	1.303	2.724	905	626	927	81	677	1.797	824	2.972	7.915	1.607	646	2.367	69	2.326	5.548	1.538
174	Cascami di lana.	q.	25.528	28.602	17.177	7.584	8.951	4.553	17.944	19.651	12.624	40.603	60.796	20.437	1.688	2.365	1.080	38.915	58.431	19.357
175	Filati di pura lana Mohair.	q.	229	498	455	23	5	2	206	493	453	659	1.508	844	100	32	14	559	1.476	830
176	Filati di lana altri semplici e ritorti, greggi.	q.	159	322	271	3.656	3.429	1.092	3.497	3.107	821	565	1.554	802	12.867	15.183	3.690	12.302	13.629	2.888
177	Altre lane, pelli, crini, piume.	q.	3.103	3.261	2.782	27.230	24.878	9.558	24.127	21.617	6.776	9.734	11.758	5.712	67.191	55.526	12.297	57.457	43.768	6.585
178	Seta tratta greggia e tinta.	q.	1.643	2.172	799	25.835	20.511	25.926	24.192	18.339	25.127	13.786	18.328	4.488	205.606	181.703	145.209	191.820	163.375	140.721
179	Cascami di seta, greggi, pettinati, filati.	q.	11.327	16.034	17.715	10.890	16.335	14.157	437	301	3.558	17.900	18.781	10.911	48.420	61.299	38.691	30.520	42.518	27.780
180	Fili da cucire in matassine, in gomitolli su rocchetti e simili.	kg.	13	14	10	117	141	81	104	127	71	224	211	139	854	1.637	772	630	1.426	633
181	Parti di animali e prodotti di origine animale, diversi.	q.	24.293	33.607	24.835	5.921	4.943	4.770	18.372	28.664	20.065	11.093	12.360	6.792	5.935	3.705	3.068	5.158	8.655	3.724
	Totale.								<b>388.768</b>	<b>627.999</b>	<b>203.812</b>	<b>448.774</b>	<b>402.685</b>	<b>283.388</b>	<b>50.006</b>	<b>225.314</b>	<b>79.476</b>			
<b>PRODOTTI DI ORIGINE ANIMALE FINITI</b>																				
<b>ESCLUSIVAMENTE O PREVALENTEMENTE ALL'AGRICOLTORE</b>																				
182	Burro di latte fresco.	q.	2.103	23.198	4.265	7.050	3.780	3.070	4.947	19.418	1.195	2.364	20.505	2.809	9.216	5.419	3.635	6.852	15.086	826
183	Formaggio grana.	q.				44.957	45.442	34.444							51.360	47.602	26.227			
184	Formaggio pecorino.	q.				78.148	85.416	70.362							79.735	87.118	58.626			
185	Formaggio caciocavallo.	q.				3.153	2.420	1.756							2.769	2.038	1.266			
186	Altri formaggi di pasta dura.	q.	46.375	42.869	35.839	47.930	43.134	46.257	198.965	196.107	158.487	44.724	40.215	28.017	40.834	38.399	29.949	183.888	184.179	113.797
187	Formaggio gorgonzola, stracchino e fontina.	q.				55.532	50.956	26.964							42.545	40.643	16.890			
188	Altri formaggi di pasta molle.	q.				15.620	11.558	14.543							11.369	8.594	8.856			
	Totale.								<b>47.088</b>	<b>60.720</b>	<b>30.828</b>	<b>237.828</b>	<b>229.813</b>	<b>145.449</b>	<b>190.740</b>	<b>169.093</b>	<b>114.623</b>			
<b>ESCLUSIVAMENTE O PREVALENTEMENTE DELL'INDUSTRIALE</b>																				
189	Estratto di carne allo stato solido e pastoso.	q.	8.447	5.624	4.324	294	847	1.002	8.153	4.777	3.322	12.568	9.184	5.462	653	794	960	11.915	8.390	4.502
190	Carni cotte pelate, affumicate, prosciutti, altre carni.	q.	1.153	1.409	750	39.624	41.912	43.923	38.471	40.503	43.173	823	1.034	468	48.995	53.626	41.275	48.172	52.592	40.807
191	Grasso di maiale (strutto).	q.	2.611	12.557	565	245	227	482	2.366	12.330	83	1.415	7.116	284	236	1.176	6.943			48.191
192	Lardo.	q.	2.497	23.280	137	806	1.099	817	1.691	22.181	680	1.478	13.932	58	758	680	256	720	13.252	503
193	Sevo animale non alimentare.	q.	61.451	40.751	42.683	21	66	68	61.430	40.685	42.615	13.391	10.950	8.156	12	44	20	13.379	10.906	8.136
194	Grassi animali non nominati, alimentari.	q.	16.835	5.714	2.416	3	6		16.832	5.708	2.416	2.952	1.300	284	2	9		2.950	1.291	284
195	Grassi animali non nominati, non alimentari.	q.	24.448	22.872	17.985	62	86	336	24.386	22.786	17.649	5.239	5.579	3.497	25	60	72	5.214	5.519	3.425
196	Altri grassi e olii.	q.	4.431	464	1.615	18	2	9	4.413	462	1.606	1.126	315	838	8	1	5	1.118	314	833
197	Caseina.	q.	21.505	15.263	1.026	3.832	113	750	17.673	15.150	276	11.522	7.927	273	4.069	114	308	7.453	7.813	35
198	Latte e prodotti del caseificio.	q.	3.122	2.054	820	43.444	47.282	34.452	40.322	45.228	34.632	2.700	942	880	14.962	16.517	12.336	12.262	15.575	11.456
	Totale.								<b>53.214</b>	<b>58.279</b>	<b>20.200</b>	<b>69.723</b>	<b>72.018</b>	<b>55.773</b>	<b>16.509</b>	<b>13.739</b>	<b>35.573</b>			
<b>MATERIE FERTITIZZANTI E DI DIFESA</b>																				
199	Solfo greggio.	q.			491	2.309.921	3.961.901	2.059.484	2.309.921	3.961.901	2.059.993			18	108.857	173.063	64.475	108.857	173.063	64.457
200	Fosfati minerali.	t.	846.843	915.728	770.205				846.843	915.728	770.205	115.440	131.682	75.663				115.440	131.682	75.663
201	Perfosfati minerali e d'ossa.	q.	19.660	10.143		3.317	1.867	1.856	16.343	8.276	1.856	4.835	2.770		1.160	616	534	3.675	2.154	534
202	Scorie di defosforazione.	q.	11.572	34.173	120				11.572	34.173	120	3.330	7.343	23				3.330	7.343	23
203	Nitrato di defosforazione.	q.	51.405	84.692	63.644	9	29	28	51.396	84.663	63.616	35.693	53.375	30.713	17	26	25	35.676	53.349	23.202
204	Nitrato di sodio greggio.	q.	19.752	48.990		45	38	53	19.707	48.952	53	11.786	29.907	47	36	43	11.739	29.871	43	30.688
205	Nitrato di calcio.	q.	14.241	30.606	4.370	70	59	25	14.171	30.547	4.345	10.100	20.551	1.437	72	46	17	10.028	20.505	1.420
206	Calcioanamide.	q.	19.733	95.563		432	1.155	702	19.301	94.408	702	12.312	55.156		458	910	516	11.854	54.246	516
207	Solfato di ammonio.	q.				227	51	5	227	51	5				298	50	7	298	50	7
208	Nitrato di ammonio.	q.	44.803	42.805	20.013	181	37	94	44.622	42.768	19.919	27.231	25.487	8.418	125	40	77	27.106	25.447	8.341
209	Concimi chimici potassici.	q.	8.217	5.230	55	85.167	49.247	2.158	76.950	44.017	2.103	1.528	1.175	11	16.478	9.673	344	14.950	8.498	333
210	Altri concimi.	t.										2.014	2.706	661	1.912	2.026	1.039	102	680	378
	Totale.								<b>224.269</b>	<b>330.152</b>	<b>116.844</b>	<b>129.424</b>	<b>166.486</b>	<b>67.077</b>	<b>94.845</b>	<b>143.686</b>	<b>49.867</b>			
<b>MACCHINE E STRUMENTI</b>																				
211	Aratri e loro parti.	q.	3.170	4.147	3.462	5.143	1.955	845	1.973	2.192	2.617	1.239	1.395	810	3.552	1.085	347	2.313	310	463
212	Trebbiatrici e loro parti.	q.	8.273	7.524	5.496	1.212	402	288	7.061	7.122	5.208	4.391	5.332	1.977	836	293	196	3.555	3.239	1.781
213	Falciatrici e loro parti.	q.	11.167	12.206	9.663	692	138	56	10.475	12.068	9.607	5.496	5.877	3.895	515	83	23	4.981	5.794	3.872
214	Mietitrici e loro parti.	q.	5.564	9.584	6.211	133	195	195	5.431	9.389	6.016	2.704	4.165	2.307	117	103	82	2.587	4.062	2.225
215	Scramatrici.	q.	979	1.102	862	14	15	24	965	1.087	838	2.111	1.782	1.252	37	22	35	2.074	1.760	1.217
216	Altre macchine.	q.	7.717	8.587	7.234	7.912	4.084	1.311	195	4.5										

## 5. — IMPORTAZIONE DI ALCUNI PRODOTTI, PER PAESI DI PROVENIENZA

PRINCIPALI PAESI DI PROVENIENZA	1938	1937	1936	1928	PRINCIPALI PAESI DI PROVENIENZA	1938	1937	1936	1928
<b>FRUMENTO DURO</b> (tonnellate)					<b>PATATE</b> (tonnellate)				
Bulgaria . . . . .	399	—	—	1	Estonia . . . . .	2.199	2.972	4.824	—
Turchia . . . . .	—	6.248	—	—	Germania . . . . .	7.229	7.112	11.200	80.576
Argentina . . . . .	5.019	3.822	11.243	5.230	Lettonia . . . . .	1.949	9	—	—
Canada . . . . .	—	—	13.384	616.748	Paesi Bassi . . . . .	6.658	8.903	5.264	3.144
Stati Uniti . . . . .	—	—	25.956	109.641	Polonia -Danzica . . . . .	1.866	2.941	474	—
Africa italiana . . . . .	7.390	3.740	11.411	—	Ungheria . . . . .	21.618	55.180	36.466	30.169
Altri paesi . . . . .	9	3	2.227	1.999	Altri paesi . . . . .	865	1.216	134	2.197
<b>Totale . . . . .</b>	<b>12.817</b>	<b>13.813</b>	<b>64.221</b>	<b>733.619</b>	<b>Totale . . . . .</b>	<b>42.384</b>	<b>78.333</b>	<b>58.362</b>	<b>118.086</b>
<b>FRUMENTO TENERO</b> (tonnellate)					<b>BANANE</b> (quintali)				
Bulgaria . . . . .	50.763	52.533	16.892	—	Africa italiana . . . . .	266.512	224.680	193.705	515
Cecoslovacchia . . . . .	308	48.368	—	—	Altri paesi . . . . .	30	—	—	—
Iugoslavia . . . . .	56	34.969	48.565	253	<b>Totale . . . . .</b>	<b>266.542</b>	<b>224.680</b>	<b>193.705</b>	<b>515</b>
Romania . . . . .	15.320	195.812	106.379	22.036	<b>SEMI DI ARACHIDE</b> (quintali)				
Ungheria . . . . .	51.329	143.579	135.931	6.611	Cina . . . . .	7.561	43.503	34.203	70.130
India Britannica e Ceylon . . . . .	8.506	—	—	—	India britannica e Ceylon . . . . .	519.394	1.764.755	271.324	1.277.746
Iran (Persia) . . . . .	6.025	—	—	—	Manciuria . . . . .	1.419	8.530	7.651	—
Argentina . . . . .	1.613	797.924	21.569	710.130	Africa eq. occ. britannica . . . . .	399	407.765	8.417	4.199
Canada . . . . .	3.338	34.835	12.885	232.651	Africa merid. portoghese . . . . .	984	32.835	18.667	4.002
Stati Uniti . . . . .	14.900	64.932	50.540	771.151	Altri paesi . . . . .	3.188	63.831	34.449	30.947
Australia . . . . .	111.089	270.901	59.408	259.227	<b>Totale . . . . .</b>	<b>532.945</b>	<b>2.321.219</b>	<b>374.711</b>	<b>1.387.024</b>
Altri paesi . . . . .	14.425	731	18.633	9.152	<b>SEMI DI COLZA E RAVIZZONE</b> (quintali)				
<b>Totale . . . . .</b>	<b>277.672</b>	<b>1.644.584</b>	<b>470.802</b>	<b>2.011.211</b>	Bulgaria . . . . .	12.434	—	—	—
<b>AVENA</b> (tannellate)					Bulgaria . . . . .	157.285	122.245	97.864	6.810
Bulgaria . . . . .	91	2.763	—	533	Romania . . . . .	48	4.451	22.740	1
Cecoslovacchia . . . . .	851	100	170	4.607	Ungheria . . . . .	27.720	78.082	9.229	189.570
Polonia -Danzica . . . . .	91	4.822	20.727	15	India britannica e Ceylon . . . . .	117	2.776	17.489	7.352
Turchia . . . . .	1.559	1.599	2.688	3.292	Altri paesi . . . . .	—	—	—	—
Ungheria . . . . .	—	3.745	8.701	418	<b>Totale . . . . .</b>	<b>197.604</b>	<b>207.554</b>	<b>147.322</b>	<b>203.733</b>
Argentina . . . . .	7.637	4.374	16.611	48.335	<b>SEMI DI LINO</b> (quintali)				
Canada . . . . .	—	106	1.031	2.805	Turchia . . . . .	7.806	2.043	12.253	2.099
Stati Uniti . . . . .	—	—	1.485	9.067	India britannica e Ceylon . . . . .	2.367	11.110	28.292	420.862
Altri paesi . . . . .	687	4.728	44.509	37.285	Argentina . . . . .	519.349	763.926	425.803	187.658
<b>Totale . . . . .</b>	<b>10.916</b>	<b>22.237</b>	<b>95.922</b>	<b>106.357</b>	Africa italiana . . . . .	4.502	2.775	3.385	26.623
<b>ORZO ESCLUSO IL TALLITO</b> (tonnellate)					Altri paesi . . . . .	3.665	31.690	71.875	20.146
Cecoslovacchia . . . . .	8.190	3.143	2.290	1.754	<b>Totale . . . . .</b>	<b>537.689</b>	<b>811.544</b>	<b>541.608</b>	<b>657.388</b>
Polonia -Danzica . . . . .	5.190	1.741	2.290	150	<b>SEMI DI RICINO</b> (quintali)				
Romania . . . . .	2.184	447	—	472	India britannica e Ceylon . . . . .	13.157	67.904	4.514	114.381
Turchia . . . . .	19.747	15.102	11.212	123	Argentina . . . . .	11.296	93	—	299
Ungheria . . . . .	3.042	4.606	15.286	582	Brasile . . . . .	29.112	91.840	132.192	—
Argentina . . . . .	1.701	1.175	7.280	25	Africa italiana . . . . .	998	7.320	12.755	32
Altri paesi . . . . .	195	201	431	1.589	Altri paesi . . . . .	869	677	9.242	31.673
<b>Totale . . . . .</b>	<b>40.777</b>	<b>28.415</b>	<b>38.789</b>	<b>4.695</b>	<b>Totale . . . . .</b>	<b>55.432</b>	<b>167.834</b>	<b>158.703</b>	<b>146.385</b>
<b>GRANOTURCO</b> (tonnellate)					<b>SEMI OLEOSI DI SESAMO</b> (quintali)				
Bulgaria . . . . .	4.826	1.247	—	9.155	Cina . . . . .	26.834	162.070	77.199	27.225
Iugoslavia . . . . .	12.070	21.732	2	10	India britannica e Ceylon . . . . .	3.991	52.888	12.013	85.082
Romania . . . . .	8.978	11.044	15.836	214.451	Africa eq. or. britannica . . . . .	10.672	21.368	6.519	838
Argentina . . . . .	16.361	90.394	144.460	654.058	Africa eq. occ. britannica . . . . .	10.100	17.356	10.779	—
Canada . . . . .	4.029	—	—	1.108	Africa italiana . . . . .	1.006	20	3.246	98
Stati Uniti . . . . .	8.514	—	—	6.611	Altri paesi . . . . .	2.042	39.098	34.545	9.446
Altri paesi . . . . .	551	1.745	6.402	28.048	<b>Totale . . . . .</b>	<b>54.645</b>	<b>292.800</b>	<b>144.301</b>	<b>122.692</b>
<b>Totale . . . . .</b>	<b>55.328</b>	<b>126.162</b>	<b>166.700</b>	<b>913.441</b>	<b>COPRA</b> (quintali)				
<b>LEGUMI SECCI</b> (tonnellate)					Filippine . . . . .	2.423	32.926	159.132	—
Albania . . . . .	754	1.017	829	66	India Britannica e Ceylon . . . . .	22.704	16.050	7.132	172.319
Bulgaria . . . . .	1.373	3.858	9.407	10	Indie olandesi . . . . .	151.184	76.041	223	10.940
Iugoslavia . . . . .	3.786	8.110	2.998	5.053	Malesia brit. (Stat. Str.) . . . . .	84.731	50.305	20.007	—
Paesi Bassi . . . . .	867	458	58	1.675	Africa merid. portoghese . . . . .	8.859	12.498	2.609	1.540
Polonia -Danzica . . . . .	6.024	5.729	1.038	6.351	Zanzibar . . . . .	17.990	38.255	5.277	67.959
Romania . . . . .	2.989	3.044	3.587	6.911	Stati Uniti . . . . .	973	1.769	42.393	—
Turchia . . . . .	1.718	2.657	3.108	551	Australia . . . . .	3.503	5.045	33.697	11.429
Ungheria . . . . .	7.799	12.125	4.421	9.489	Altri paesi . . . . .	3.155	5.854	38.923	1.241
Altri paesi . . . . .	1.331	808	5.543	17.032	<b>Totale . . . . .</b>	<b>295.522</b>	<b>238.743</b>	<b>309.393</b>	<b>265.428</b>
<b>Totale . . . . .</b>	<b>28.641</b>	<b>37.806</b>	<b>30.989</b>	<b>47.138</b>					



## Segue : 5. — IMPORTAZIONE DI ALCUNI PRODOTTI, PER PAESI DI PROVENIENZA

PRINCIPALI PAESI DI PROVENIENZA	1938	1937	1936	1928	PRINCIPALI PAESI DI PROVENIENZA	1938	1937	1936	1928
<b>JUTA GREGGIA</b> (quintali)					<b>FARINA DI FRUMENTO</b> (quintali)				
India britannica . . . . .	409.877	433.627	426.819	571.229	Francia . . . . .	81.772	1.638	—	10.483
Stati Uniti . . . . .	—	—	3.440	—	Germania . . . . .	7.299	—	—	1
Altri paesi . . . . .	560	914	1.291	2.994	Ungheria . . . . .	61.691	36.274	8.092	1.941
<b>Totale . . . . .</b>	<b>410.437</b>	<b>434.541</b>	<b>431.550</b>	<b>574.223</b>	Altri paesi . . . . .	301	2.476	138	23.913
<b>COTONE IN BIOCCHI O IN MATASSA, GREGGIO</b> (quintali)					<b>PASTA PER LA FABBRICAZIONE DELLA CARTA - CELLULOSA</b> (quintali)				
Turchia . . . . .	94.055	26.657	3.733	23.305	Cecoslovacchia . . . . .	140.121	66.362	1.997	114.208
India britannica e Ceylon . . . . .	136.811	177.079	63.822	396.278	Finlandia . . . . .	574.513	419.282	301.743	148.073
Congo belga . . . . .	18.424	8.971	3.557	—	Germania . . . . .	701.088	873.055	945.145	753.829
Egitto . . . . .	269.789	299.207	138.226	201.396	Norvegia . . . . .	98.909	115.541	83.293	67.637
Argentina . . . . .	792	20.060	8.738	3.223	Svezia . . . . .	975.061	883.141	790.005	422.069
Brasile . . . . .	56.252	68.431	30.066	—	Canada . . . . .	43.334	54.292	55.987	74.476
Messico . . . . .	17.626	8.583	3.028	—	Altri paesi . . . . .	108.617	64.475	23.808	100.768
Stati Uniti . . . . .	953.596	982.847	735.123	1.689.919	<b>Totale . . . . .</b>	<b>2.641.643</b>	<b>2.476.148</b>	<b>2.201.978</b>	<b>1.681.080</b>
Africa ital. e Possed. ital. . . . .	8.406	3.969	5.272	8.066					
Altri paesi . . . . .	28.905	68.431	17.475	2.694					
<b>Totale . . . . .</b>	<b>1.584.656</b>	<b>1.664.235</b>	<b>1.014.040</b>	<b>2.324.881</b>					
<b>CAFFÈ CRUDO IN GRANI E IN PELLICOLE</b> (quintali)					<b>GOMMA ELASTICA GREGGIA</b> (quintali)				
Indie olandesi . . . . .	56.503	33.566	11.454	9.156	Francia . . . . .	313	2.012	38	—
Yemen . . . . .	9.274	6.270	626	99	India britannica e Ceylon . . . . .	20.153	19.322	4.008	76.294
Africa eq. or. britannica . . . . .	2.686	2.918	3.050	2.071	Indie olandesi . . . . .	28.371	12.161	25.398	15.488
Brasile . . . . .	211.195	159.664	196.384	364.283	Malesia brit. (Stat. Str.) . . . . .	242.346	213.782	79.297	8.355
Colombia . . . . .	17.783	15.863	6.263	1.299	Brasile . . . . .	599	1.235	3.163	929
Costarica . . . . .	1.423	9.316	8.907	29	Stati Uniti . . . . .	549	3.700	45.158	383
Equatore . . . . .	2.844	2.295	2.331	3.690	Africa italiana . . . . .	985	30	—	—
Guatemala . . . . .	1.173	7.986	5.942	333	Altri paesi . . . . .	972	1.426	10.984	25.119
Haiti . . . . .	4.070	28.977	7.262	26.202	<b>Totale . . . . .</b>	<b>294.288</b>	<b>253.668</b>	<b>166.046</b>	<b>126.568</b>
Perù . . . . .	5.572	8.203	9.496	129					
Salvador . . . . .	6.546	15.161	15.042	24.966					
Venezuela . . . . .	19.236	48.255	18.601	2.791					
Africa italiana . . . . .	13.630	23.808	23.888	23.400					
Altri paesi . . . . .	8.262	17.661	8.872	18.675					
<b>Totale . . . . .</b>	<b>360.197</b>	<b>379.943</b>	<b>318.118</b>	<b>477.123</b>					
<b>LEGNO COMUNE ROZZO O SEMPLICEMENTE SGROSSATO</b> (tonnellate)					<b>OLIO DI OLIVA</b> (quintali)				
Francia . . . . .	6.282	7.849	1.880	14.067	Francia . . . . .	2.953	29.578	3.285	3.830
Germania (Austria) . . . . .	111.695	197.236	129.707	68.655	Grecia . . . . .	64.212	10.236	12.891	39
Iugoslavia . . . . .	93.365	98.877	12.992	269.464	Iugoslavia . . . . .	1.222	2.523	—	1.574
Romania . . . . .	9.568	3.660	51	180	Portogallo . . . . .	17.834	—	—	168
Africa eq. occ. francese . . . . .	3.292	11.296	5.158	19.925	Spagna . . . . .	119.991	60.079	54.273	8.652
Canada . . . . .	6.967	10.350	6.551	66	Turchia . . . . .	21.253	10.955	1.915	25
Stati Uniti . . . . .	11.977	6.577	4.170	2.814	Palestina . . . . .	6.370	5.151	—	—
Altri paesi . . . . .	12.784	10.158	50.812	36.009	Siria . . . . .	48.531	47.326	7.457	—
<b>Totale . . . . .</b>	<b>255.930</b>	<b>346.003</b>	<b>211.221</b>	<b>411.180</b>	Algeria . . . . .	6.405	5.615	—	237
					Morocco . . . . .	55.421	14.966	—	—
					Tunisia . . . . .	70.540	33.898	21.491	668
					Africa ital. e Possed. ital. . . . .	11.285	5.393	7.789	177
					Altri paesi . . . . .	465	697	94	545
					<b>Totale . . . . .</b>	<b>426.482</b>	<b>226.417</b>	<b>109.195</b>	<b>15.915</b>
<b>TABACCHI GREGGI IN FOGLIE</b> (quintali)					<b>OLIO DI PALMA</b> (quintali)				
Bulgaria . . . . .	28.558	5.409	4.520	11.854	Indie olandesi . . . . .	86.728	74.907	21.251	451
Grecia . . . . .	7.631	7.971	—	8.294	Africa eq. occ. britannica . . . . .	64.021	185.474	177.954	169.317
Turchia . . . . .	2.426	1.617	—	3.645	Congo belga . . . . .	168.156	44.724	22.328	20.820
Stati Uniti . . . . .	2.400	2.913	1.070	21.838	Altri paesi . . . . .	4.539	36.906	32.628	38.073
Africa italiana . . . . .	1.063	—	—	—	<b>Totale . . . . .</b>	<b>323.444</b>	<b>342.011</b>	<b>254.161</b>	<b>228.661</b>
Altri paesi . . . . .	848	1.521	579	14.853					
<b>Totale . . . . .</b>	<b>42.926</b>	<b>19.431</b>	<b>6.169</b>	<b>60.484</b>					
<b>LEGNO COMUNE SQUADRATO O SEGATO PER IL LUNGO</b> (tonnellate)					<b>EQUINI</b> (capi)				
Albania . . . . .	5.371	3.272	—	8	Albania . . . . .	1.954	2.380	1.158	581
Germania . . . . .	157.027	336.852	268.186	456.870	Belgio-Lussemburgo . . . . .	157	115	—	17
Iugoslavia . . . . .	113.019	137.495	22.753	488.659	Francia . . . . .	249	1.182	84	526
Romania . . . . .	9.700	7.350	22	50.593	Iugoslavia . . . . .	1.247	2.914	—	8.963
Stati Uniti . . . . .	23.768	20.445	35.802	117.699	Polonia-Danzica . . . . .	415	282	41	366
Altri paesi . . . . .	7.760	6.008	39.524	20.117	Ungheria . . . . .	1.094	1.490	1.027	3.347
<b>Totale . . . . .</b>	<b>316.645</b>	<b>611.422</b>	<b>366.287</b>	<b>1.133.946</b>	Altri paesi . . . . .	156	283	64	1.071
					<b>Totale . . . . .</b>	<b>5.272</b>	<b>8.646</b>	<b>2.374</b>	<b>14.871</b>

## Segue: 5. — IMPORTAZIONE DI ALCUNI PRODOTTI, PER PAESI DI PROVENIENZA

PRINCIPALI PAESI DI PROVENIENZA	1938	1937	1936	1928	PRINCIPALI PAESI DI PROVENIENZA	1938	1937	1936	1928
<b>BOVINI</b> (capi)					<b>CARNI NON PREPARATE FRESCHE E CONGELATE</b> (quintali)				
Germania (Austria)	25	4.644	1.230	309	Danimarca	3.758	20.381	387	1.592
Iugoslavia	11.067	44.100	5.767	38.671	Africa mer. britannica	3.388	—	—	82.591
Polonia-Danzica	1.551	6.617	33	—	Unione Sud Africa	316	55.023	16.045	—
Romania	3.362	12.594	26	—	Argentina	172.226	140.627	33.526	298.132
Svizzera	1.354	7.396	3.188	3.185	Brasile	43.139	71.122	175.826	32.247
Ungheria	23.664	84.031	50.197	7.850	Uruguay	56.264	33.443	7.413	21.666
Altri paesi	885	7.282	522	140.668	Altri paesi	1.203	43.655	6.751	123.077
<b>Totale</b>	<b>41.908</b>	<b>186.684</b>	<b>60.983</b>	<b>190.683</b>	<b>Totale</b>	<b>280.294</b>	<b>364.251</b>	<b>239.948</b>	<b>559.305</b>
<b>POLLAME VIVO</b> (quintali)					<b>PELLI CRUDE, FRESCHE O SECCHHE, NON BUONE DA PELLICCERIA</b> (quintali)				
Bulgaria	2.948	2.618	784	7.893	Albania	11.157	10.710	6.940	7.117
Iugoslavia	13.540	27.061	1.866	19.652	Belgio-Lussemburgo	11.713	4.172	—	1.233
Paesi Bassi	2.104	1.390	—	813	Francia	14.717	32.991	5.003	23.047
Romania	944	571	64	—	Grecia	9.658	7.929	122	13.887
Ungheria	4.103	12.148	11.511	146	Paesi Bassi	16.572	5.150	2.196	767
Altri paesi	351	149	2	240	Polonia-Danzica	10.051	1.670	—	—
<b>Totale</b>	<b>23.990</b>	<b>43.937</b>	<b>14.227</b>	<b>28.744</b>	Regno Unito	2.989	558	49	4.120
<b>UOVA DI POLLAME</b> (quintali)					<b>PELLI CONCIATE COL PELO, COMPRESSE LE CODE NATURALI</b> CONCIATE (chilogrammi)				
Albania	6.921	7.907	6.418	9.930	Germania	31.854	53.704	13.554	189.388
Bulgaria	4.771	8.419	1.675	425	Regno Unito	4.399	15.560	74	18.767
Iugoslavia	12.441	9.869	41	57.348	Africa italiana	2.266	1.160	967	3.170
Polonia-Danzica	31.532	40.965	3.462	57.196	Altri paesi	1.326	2.849	683	91.089
Turchia	10.464	8.056	2.441	38.807	<b>Totale</b>	<b>39.845</b>	<b>73.273</b>	<b>15.278</b>	<b>302.414</b>
Ungheria	4.247	8.492	7.287	496	<b>PELLI CONCIATE SENZA PELO RIFINITE O NON</b> (quintali)				
Altri paesi	89	404	1.048	14.738	Belgio-Lussemburgo	327	636	58	2.070
<b>Totale</b>	<b>70.465</b>	<b>84.112</b>	<b>22.372</b>	<b>178.940</b>	Germania	2.141	3.828	3.193	15.272
<b>LANE NATURALI O SUDICIE</b> (quintali)					<b>CASCAMI DI LANA</b> (quintali)				
Francia	2.726	5.239	1.668	9.272	Belgio-Lussemburgo	11.765	12.114	13.996	24.929
Spagna	12.798	356	297	2.406	Francia	2.224	7.223	1.273	10.867
Turchia	10.844	172	968	212	Germania	466	1.740	983	22.155
Unione Sud Africa	80.328	43.229	22.016	48.438	Regno Unito	10.525	6.767	712	15.278
Argentina	64.731	101.358	51.505	118.645	Stati Uniti	261	396	340	3.228
Uruguay	29.725	26.717	26.374	14.782	Uruguay	237	356	542	76
Australia	119.631	162.820	27.510	175.922	Altri paesi	298	533	101	9.954
Africa ital. e Possed. ital.	2.332	34.918	16.919	3.664	<b>Totale</b>	<b>3.750</b>	<b>6.298</b>	<b>4.252</b>	<b>31.919</b>
Altri paesi	7.448	18.287	15.418	57.223	<b>PELO GREGGIO</b> (quintali)				
<b>Totale</b>	<b>330.563</b>	<b>393.096</b>	<b>182.675</b>	<b>430.534</b>	Belgio-Lussemburgo	885	542	577	2.445
<b>LANE LAVATE</b> (quintali)					<b>BURRO DI LATTE FRESCO</b> (quintali)				
Belgio-Lussemburgo	1.866	1.173	4.044	8.547	Cecoslovacchia	..	3.131	—	33
Francia	1.415	7.569	3.964	23.257	Francia	275	—	—	—
Regno Unito	5.238	3.789	559	3.816	Germania	..	3.422	906	313
Unione Sud Africa	5.366	4.848	1.223	50	Ungheria	1.828	7.502	3.358	36
Argentina	855	5.055	12.605	6.891	Argentina	..	6.200	—	2.585
Uruguay	3.260	3.832	4.247	575	Altri paesi	..	2.943	1	13.144
Australia	736	1.147	520	325	<b>Totale</b>	<b>2.103</b>	<b>23.196</b>	<b>4.265</b>	<b>16.111</b>
Altri paesi	500	1.393	2.025	10.987					
<b>Totale</b>	<b>19.236</b>	<b>28.806</b>	<b>29.187</b>	<b>54.448</b>					

Segue : 5. — IMPORTAZIONE DI ALCUNI PRODOTTI, PER PAESI DI PROVENIENZA

PRINCIPALI PAESI DI PROVENIENZA	1938	1937	1936	1928	PRINCIPALI PAESI DI PROVENIENZA	1938	1937	1936	1928
<b>FORMAGGIO DI PASTA DURA</b> (quintali)					<b>NITRATO DI CALCIO</b> (tonnellate)				
Germania . . . . .	2.931	6.038	5.388	1.093	Germania . . . . .	19.752	48.980	—	8.721
Paesi Bassi . . . . .	2.928	2.850	35	1.986	Altri paesi . . . . .	—	10	—	50
Svizzera . . . . .	40.027	33.688	30.188	41.518	<b>Totale . . . . .</b>	<b>19.752</b>	<b>48.990</b>	—	<b>8.771</b>
Altri paesi . . . . .	374	246	124	955					
<b>Totale . . . . .</b>	<b>48.280</b>	<b>42.822</b>	<b>35.735</b>	<b>45.552</b>					
<b>SEVO ANIMALE NON ALIMENTARE</b> (quintali)					<b>CALCIOCIANAMIDE</b> (tonnellate)				
Francia . . . . .	21.009	14.881	4.033	11.125	Germania . . . . .	5.005	7.942	—	—
Regno Unito . . . . .	8.607	125	—	3.486	Iugoslavia . . . . .	2.731	6.996	—	10.969
Argentina . . . . .	27.952	20.118	10.019	64.964	Svizzera . . . . .	6.505	15.559	4.370	9.232
Australia . . . . .	2.064	477	932	15.526	Altri paesi . . . . .	—	109	—	1.244
Altri paesi . . . . .	1.819	5.150	27.699	7.407	<b>Totale . . . . .</b>	<b>14.241</b>	<b>30.606</b>	<b>4.370</b>	<b>21.445</b>
<b>Totale . . . . .</b>	<b>61.451</b>	<b>40.761</b>	<b>42.683</b>	<b>102.508</b>					
<b>FOSFATI MINERALI</b> (tonnellate)					<b>SOLFATO DI AMMONIO</b> (tonnellate)				
Algeria . . . . .	2.265	—	3.071	38.611	Germania . . . . .	19.733	95.563	—	4.033
Egitto . . . . .	81.870	46.471	98.083	23.191	Altri paesi . . . . .	—	—	—	10.407
Marocco . . . . .	399.606	353.064	243.986	57.046	<b>Totale . . . . .</b>	<b>19.733</b>	<b>95.563</b>	—	<b>14.440</b>
Tunisia . . . . .	317.514	413.947	305.687	455.561					
Stati Uniti . . . . .	45.588	62.632	32.090	34.630					
Altri paesi . . . . .	—	39.614	87.288	10.587					
<b>Totale . . . . .</b>	<b>846.843</b>	<b>915.728</b>	<b>770.205</b>	<b>619.628</b>					
<b>NITRATO DI SODIO GREGGIO</b> (tonnellate)					<b>CONCIMI POTASSICI</b> (tonnellate)				
Cile . . . . .	51.405	84.692	63.644	72.676	Francia . . . . .	2.143	12.136	443	20.641
Altri paesi . . . . .	—	—	—	1.383	Germania . . . . .	42.501	30.573	19.567	27.785
<b>Totale . . . . .</b>	<b>51.405</b>	<b>84.692</b>	<b>63.644</b>	<b>74.059</b>	Altri paesi . . . . .	159	96	3	2.376
					<b>Totale . . . . .</b>	<b>44.803</b>	<b>42.805</b>	<b>20.013</b>	<b>50.802</b>

6. — ESPORTAZIONE DI ALCUNI PRODOTTI, PER PAESI DI DESTINAZIONE

PRINCIPALI PAESI DI DESTINAZIONE	1938	1937	1936	1928	PRINCIPALI PAESI DI DESTINAZIONE	1938	1937	1936	1928
<b>Riso</b> (tonnellate)					<b>ORTAGGI FRESCHI</b> (quintali)				
Danimarca . . . . .	3.070	5.757	85	1.183	Belgio-Lussemburgo . . . . .	21.962	47.235	1.691	7.136
Francia . . . . .	8.430	6.718	5.807	24.475	Cecoslovacchia . . . . .	21.115	17.447	3.384	37.070
Germania . . . . .	71.317	67.558	84.323	27.799	Francia . . . . .	6.270	11.839	8.497	33.725
Iugoslavia . . . . .	19.723	15.922	8.056	16.995	Germania . . . . .	1.117.061	1.097.207	863.349	796.858
Romania . . . . .	15.183	5.978	278	4.349	Regno Unito . . . . .	18.930	28.595	816	15.393
Svizzera . . . . .	10.416	8.818	14.644	16.459	Svezia . . . . .	7.500	6.088	1.393	3.644
Ungheria . . . . .	16.628	21.572	15.223	10.446	Svizzera . . . . .	110.994	145.788	121.945	95.894
Argentina . . . . .	1	7.976	1.552	36.503	Egitto . . . . .	5.477	4.603	2.611	10.629
Africa ital. e Possed. ital.	13.766	16.114	9.743	2.032	Stati Uniti . . . . .	13.692	14.405	8.738	31.819
Altri paesi . . . . .	1.546	2.795	3.130	50.934	Africa ital. e Possed. ital.	31.666	40.003	31.614	3.486
<b>Totale . . . . .</b>	<b>160.080</b>	<b>159.208</b>	<b>142.841</b>	<b>191.175</b>	Altri paesi . . . . .	23.077	33.139	7.437	60.289
					<b>Totale . . . . .</b>	<b>1.377.734</b>	<b>1.446.349</b>	<b>1.051.475</b>	<b>1.095.943</b>
<b>PATATE</b> (tonnellate)					<b>POMODORI FRESCHI</b> (quintali)				
Belgio-Lussemburgo . . . . .	4.001	3.395	—	7.173	Germania . . . . .	518.444	382.246	258.473	289.670
Cecoslovacchia . . . . .	8.302	6.901	2.337	14.519	Svizzera . . . . .	27.338	32.727	28.923	7.842
Germania . . . . .	77.222	87.465	56.271	120.437	Africa ital. e Possed. ital.	1.641	1.477	1.590	136
Regno Unito . . . . .	7.437	2.930	—	1.388	Altri paesi . . . . .	6.758	10.005	3.326	8.159
Svizzera . . . . .	10.518	14.931	4.722	15.706	<b>Totale . . . . .</b>	<b>554.181</b>	<b>428.455</b>	<b>282.312</b>	<b>305.807</b>
India britannica e Ceylon.	12.457	15.290	5.515	15.495					
Egitto . . . . .	8.295	11.596	9.331	11.208					
Africa ital. e Possed. ital.	11.416	9.390	8.226	2.251					
Altri paesi . . . . .	3.422	3.981	276	18.998					
<b>Totale . . . . .</b>	<b>143.070</b>	<b>155.679</b>	<b>88.678</b>	<b>207.175</b>					
					<b>LEGUMI SECCHI</b> (tonnellate)				
					Germania . . . . .	35.948	23.071	699	453
					Malta . . . . .	1.043	6.523	801	11.177



## Segue : 6. — ESPORTAZIONE DI ALCUNI PRODOTTI, PER PAESI DI DESTINAZIONE

PRINCIPALI PAESI DI DESTINAZIONE	1938	1937	1936	1928	PRINCIPALI PAESI DI DESTINAZIONE	1938	1937	1936	1928
<b>Segue : LEGUMI SECCHI</b> (tonnellate)					<b>Segue : FRUTTA FRESCA</b> (quintali)				
Africa ital. e Possed. ital.	2.428	2.619	1.712	1.234	Germania . . . . .	1.094.687	1.028.591	847.527	658.902
Altri paesi . . . . .	697	1.419	1.386	38.478	Regno Unito . . . . .	132.161	149.832	67.589	57.552
<b>Totale . . . . .</b>	<b>40.116</b>	<b>33.832</b>	<b>4.588</b>	<b>51.342</b>	Svizzera . . . . .	258.494	204.439	335.744	87.094
<b>ARANCI</b> (quintali)					Africa ital. e Possed. ital.	25.145	25.040	17.125	2.352
Belgio-Lussemburgo . . . . .	29.924	4.702	1.696	353	Altri paesi . . . . .	89.133	103.193	51.198	121.265
Cecoslovacchia . . . . .	74.095	53.527	16.749	50.048	<b>Totale . . . . .</b>	<b>1.838.050</b>	<b>1.730.271</b>	<b>1.412.584</b>	<b>1.031.189</b>
Danimarca . . . . .	67.648	41.319	9.495	8.372	<b>MANDORLE</b> (quintali)				
Francia . . . . .	60.358	119.853	192	2.408	Belgio-Lussemburgo . . . . .	3.905	2.499	2.445	768
Germania . . . . .	494.315	605.409	473.158	391.272	Cecoslovacchia . . . . .	11.651	9.201	8.303	4.874
Iugoslavia . . . . .	25.707	26.696	6.462	52.596	Danimarca . . . . .	5.417	5.883	2.435	2.990
Polonia-Danzica . . . . .	74.103	33.257	6.136	35.954	Francia . . . . .	26.224	8.270	39.381	6.520
Regno Unito . . . . .	19.845	27.656	2.332	12.068	Germania . . . . .	132.236	73.386	136.192	63.461
Svezia . . . . .	176.122	122.202	9.898	45.154	Norvegia . . . . .	10.870	5.597	6.343	2.415
Svizzera . . . . .	155.074	143.848	107.354	25.141	Paesi Bassi . . . . .	23.326	18.241	66	9.956
Ungheria . . . . .	100.742	122.826	109.585	80.240	Polonia-Danzica . . . . .	4.412	2.613	1.333	1.273
Africa ital. e Possed. ital.	17.385	21.460	18.596	1.368	Regno Unito . . . . .	33.229	12.479	4.698	10.016
Altri paesi . . . . .	35.285	44.283	5.332	31.165	Svezia . . . . .	21.971	14.564	10.242	6.704
<b>Totale . . . . .</b>	<b>1.330.803</b>	<b>1.367.038</b>	<b>767.025</b>	<b>736.139</b>	Svizzera . . . . .	15.195	10.909	11.949	7.910
<b>MANDARINI</b> (quintali)					India britannica e Ceylon	17.378	11.952	10.507	16.817
Belgio-Lussemburgo . . . . .	14.541	3.585	291	422	Argentina . . . . .	6.239	3.933	1.404	1.026
Cecoslovacchia . . . . .	21.769	10.821	11.182	3.865	Canada . . . . .	4.857	2.787	2.757	5
Germania . . . . .	18.888	36.676	40.346	33.423	Stati Uniti . . . . .	5.198	11.314	36.184	22.868
Paesi Bassi . . . . .	16.543	1.569	—	—	Altri paesi . . . . .	15.639	10.506	12.610	12.160
Polonia-Danzica . . . . .	17.472	17.963	4.770	4.074	<b>Totale . . . . .</b>	<b>337.747</b>	<b>204.134</b>	<b>286.848</b>	<b>169.763</b>
Regno Unito . . . . .	5.899	474	2	99	<b>NOCCIOLE</b> (quintali)				
Svizzera . . . . .	40.674	33.204	11.090	2.104	Belgio-Lussemburgo . . . . .	2.862	6.704	3.342	2.474
Ungheria . . . . .	20.895	22.334	21.007	11.150	Cecoslovacchia . . . . .	6.742	1.911	10.190	1.722
Africa ital. e Possed. ital.	1.702	1.558	1.596	185	Danimarca . . . . .	3.161	4.790	2.917	4.221
Altri paesi . . . . .	11.143	14.509	1.998	2.676	Francia . . . . .	5.295	6.025	23.435	13.601
<b>Totale . . . . .</b>	<b>169.526</b>	<b>142.693</b>	<b>92.292</b>	<b>57.998</b>	Germania . . . . .	58.449	69.620	80.984	73.421
<b>LIMONI</b> (quintali)					Norvegia . . . . .	5.431	3.801	5.405	3.713
Belgio-Lussemburgo . . . . .	32.555	35.996	16.464	30.858	Paesi Bassi . . . . .	1.630	1.104	487	24.209
Bulgaria . . . . .	14.096	11.439	6.374	5.359	Polonia-Danzica . . . . .	1.794	785	1.266	143
Cecoslovacchia . . . . .	141.406	155.074	79.227	119.052	Regno Unito . . . . .	13.433	12.855	13.941	21.213
Danimarca . . . . .	37.815	33.566	14.418	10.131	Svezia . . . . .	9.095	7.677	8.558	2.240
Francia . . . . .	200.123	193.200	126.045	96.873	Svizzera . . . . .	7.914	4.792	12.553	2.401
Germania . . . . .	765.169	720.607	967.614	662.422	Ungheria . . . . .	1.227	351	1.744	232
Iugoslavia . . . . .	39.590	36.093	26.989	42.894	Argentina . . . . .	2.330	3.265	3.340	2.482
Norvegia . . . . .	14.809	18.932	6.054	3.576	Canada . . . . .	4.091	5.021	6.071	4.562
Paesi Bassi . . . . .	32.228	36.203	11.320	29.708	Stati Uniti . . . . .	3.317	2.407	24.529	52.614
Polonia-Danzica . . . . .	138.560	126.850	57.127	67.774	Africa ital. e Possed. ital.	1.261	1.324	2.421	392
Regno Unito . . . . .	329.480	403.343	145.797	439.474	Altri paesi . . . . .	6.784	5.306	13.098	8.176
Romania . . . . .	32.682	31.955	17.102	29.363	<b>Totale . . . . .</b>	<b>134.818</b>	<b>137.738</b>	<b>214.281</b>	<b>217.816</b>
Svezia . . . . .	28.002	25.391	9.551	7.147	<b>FIORI FRESCI</b> (quintali)				
Svizzera . . . . .	85.291	83.665	135.718	54.177	Belgio-Lussemburgo . . . . .	1.267	1.261	356	180
Ungheria . . . . .	57.506	51.966	49.737	66.343	Cecoslovacchia . . . . .	1.724	2.084	443	1.345
Argentina . . . . .	14.970	16.363	9.457	28.391	Germania . . . . .	13.557	13.537	10.956	13.077
Africa ital. e Possed. ital.	21.674	54.756	38.738	2.977	Regno Unito . . . . .	1.265	1.614	149	734
Altri paesi . . . . .	35.634	133.855	76.403	521.759	Svizzera . . . . .	5.620	6.440	7.876	3.110
<b>Totale . . . . .</b>	<b>2.021.590</b>	<b>2.169.254</b>	<b>1.794.135</b>	<b>2.218.278</b>	Altri paesi . . . . .	2.884	2.543	423	4.079
<b>UVA FRESCA DA TAVOLA</b> (quintali)					<b>Totale . . . . .</b>	<b>26.317</b>	<b>27.478</b>	<b>20.203</b>	<b>22.525</b>
Germania . . . . .	225.662	157.594	193.317	211.014	<b>FARINA DI FRUMENTO</b> (quintali)				
Polonia-Danzica . . . . .	3.834	4.028	3.878	354	Regno Unito . . . . .	148	2.389	1.140	35.080
Regno Unito . . . . .	5.272	2.596	3.509	2.029	Svizzera . . . . .	—	29.988	49.935	1.008
Svizzera . . . . .	35.104	35.994	83.276	14.034	Africa ital. e Possed. ital.	1.003.140	1.624.847	1.443.208	176.199
Africa ital. e Possed. ital.	3.697	1.120	1.807	12	Altri paesi . . . . .	1.552	6.459	22.527	47.500
Altri paesi . . . . .	8.752	3.551	4.089	1.097	<b>Totale . . . . .</b>	<b>1.004.840</b>	<b>1.663.683</b>	<b>1.516.810</b>	<b>259.787</b>
<b>Totale . . . . .</b>	<b>282.321</b>	<b>204.883</b>	<b>289.876</b>	<b>228.540</b>	<b>CANAPA-PETTINATA</b> (quintali)				
<b>FRUTTA FRESCA</b> (quintali)					Cecoslovacchia . . . . .	596	699	373	643
Belgio-Lussemburgo . . . . .	64.502	55.910	17.347	1.264	Francia . . . . .	110	2.205	1.537	1.474
Cecoslovacchia . . . . .	90.860	75.401	42.493	60.060	Germania . . . . .	20.767	16.491	13.704	16.258
Francia . . . . .	83.068	87.865	33.571	85.060					

## Segue: ESPORTAZIONE DI ALCUNI PRODOTTI, PER PAESI DI DESTINAZIONE

PRINCIPALI PAESI DI DESTINAZIONE	1938	1937	1936	1928	PRINCIPALI PAESI DI DESTINAZIONE	1938	1937	1936	1928
<b>Segue: CANAPA PETTINATA</b> (quintali)					<b>Segue: CONSERVA DI POMODORO</b> (quintali)				
Portogallo . . . . .	1.343	855	137	450	Africa eq. occ. britannica . . . . .	4.952	900	3.056	3.465
Svizzera . . . . .	1.857	1.581	1.306	2.448	Africa eq. occ. francese . . . . .	6.192	21.970	5.372	1.338
Australia . . . . .	1.317	244	51	1.387	Egitto . . . . .	4.838	9.333	3.909	11.129
Altri paesi . . . . .	2.311	5.034	724	17.535	Tunisia . . . . .	3.548	9.786	4.445	9.544
<b>Totale . . . . .</b>	<b>28.301</b>	<b>27.109</b>	<b>17.832</b>	<b>40.198</b>	Canada . . . . .	4.285	4.859	3.253	4.185
<b>FILATI DI CANAPA SEMPLICI E RITORTI, GREGGI</b> (quintali)					<b>FRUTTA, LEGUMI E ORTAGGI, NELL'ACETO, IN SALAMOIA</b> NELL'OLIO E NELLO SPIRITO (quintali)				
Cecoslovacchia . . . . .	970	2.247	756	2.228	Francia . . . . .	4.477	5.671	2.001	2.746
Germania . . . . .	7.726	7.246	5.716	7.800	Germania . . . . .	50.655	17.734	4.376	2.368
Grecia . . . . .	1.677	1.576	214	1.994	Regno Unito . . . . .	16.025	15.496	1.841	11.588
Islanda . . . . .	1.497	160	305	-	Stati Uniti . . . . .	19.335	17.441	12.045	35.080
Iugoslavia . . . . .	2.737	402	273	1.325	Africa ital. e Possed. ital. . . . .	49.381	44.906	45.473	2.403
Norvegia . . . . .	1.701	2.612	871	3.710	Altri paesi . . . . .	17.650	20.859	7.427	23.831
Regno Unito . . . . .	2.841	4.398	990	8.211	<b>Totale . . . . .</b>	<b>157.523</b>	<b>122.107</b>	<b>73.163</b>	<b>78.016</b>
Romania . . . . .	971	1.527	441	3.242	<b>VERMUT IN FUSTI E DAMIGIANE</b> (ettoltri)				
Argentina . . . . .	3.921	9.155	2.124	16.199	Cecoslovacchia . . . . .	3.133	2.725	1.377	1.622
Brasile . . . . .	1.376	1.218	931	4.271	Danimarca . . . . .	3.508	2.901	1.334	1.057
Uruguay . . . . .	769	1.396	565	1.004	Germania . . . . .	17.742	14.699	10.271	20.027
Altri paesi . . . . .	5.996	8.535	3.309	14.324	Norvegia . . . . .	2.353	2.021	900	1.228
<b>Totale . . . . .</b>	<b>32.182</b>	<b>40.472</b>	<b>18.495</b>	<b>64.314</b>	Paesi Bassi . . . . .	7.263	5.973	2.364	4.091
<b>VINO IN FUSTI, DAMIGIANE O VAGONI CISTERNA</b> (ettoltri)					<b>VERMUT IN BOTTIGLIE</b> (ettoltri)				
Belgio-Lussemburgo . . . . .	31.451	12.885	3.034	4.826	Finlandia . . . . .	424	263	119	54
Cecoslovacchia . . . . .	15.796	16.475	5.875	16.487	Svezia . . . . .	5.548	2.633	1.532	617
Francia . . . . .	7.133	39.444	16.285	16.791	India britannica e Ceylon . . . . .	638	764	292	2.291
Germania . . . . .	303.235	321.970	236.670	137.789	Indie olandesi . . . . .	590	471	184	951
Svizzera . . . . .	413.305	517.825	324.495	345.316	Portorico . . . . .	723	1.065	1.012	27
Brasile . . . . .	11.346	14.229	9.598	72.842	Stati Uniti . . . . .	19.745	21.107	20.328	401
Africa ital. e Possed. ital. . . . .	200.376	217.714	346.133	42.951	Africa ital. e Possed. ital. . . . .	2.651	6.262	6.893	799
Altri paesi . . . . .	78.182	329.035	236.523	86.119	Altri paesi . . . . .	5.250	5.516	2.957	25.670
<b>Totale . . . . .</b>	<b>1.080.824</b>	<b>1.469.577</b>	<b>1.178.613</b>	<b>723.121</b>	<b>Totale . . . . .</b>	<b>35.569</b>	<b>38.081</b>	<b>33.317</b>	<b>30.810</b>
<b>VINO IN FIASCHI</b> (ettoltri)					<b>BIRRA IN BOTTIGLIE</b> (ettoltri)				
Francia . . . . .	2.412	4.139	1.286	4.392	India britannica . . . . .	65	-	-	-
Svizzera . . . . .	21.563	22.843	21.049	11.539	Africa eq. or. britannica . . . . .	44	-	-	-
Ungheria . . . . .	1.473	-	1	-	Egitto . . . . .	3	121	-	6
Egitto . . . . .	2.473	2.466	1.824	3.629	Stati Uniti . . . . .	24	-	58	-
Stati Uniti . . . . .	10.644	11.740	5.399	110	Africa ital. e Possed. ital. . . . .	101.158	177.078	155.548	3.648
Africa ital. e Possed. ital. . . . .	188.772	204.322	116.762	10.712	Altri paesi . . . . .	1.855	1.144	2.043	2.766
Altri paesi . . . . .	6.525	6.111	2.979	18.376	<b>Totale . . . . .</b>	<b>103.149</b>	<b>178.343</b>	<b>157.648</b>	<b>6.420</b>
<b>Totale . . . . .</b>	<b>233.862</b>	<b>251.621</b>	<b>149.300</b>	<b>48.758</b>	<b>PANELLI DI SEMI OLEOSI E DI ALTRE MATERIE OLEOSE</b> (quintali)				
<b>OLIO DI OLIVA</b> (quintali)					Belgio-Lussemburgo . . . . .				
Francia . . . . .	910	458	1.078	3.087	1.972	33.123	-	-	99
Germania . . . . .	7.605	7.628	5.975	16.449	Cecoslovacchia . . . . .	5.505	18.394	2	334.154
Regno Unito . . . . .	1.831	5.061	265	624	Danimarca . . . . .	2.957	61.828	2.960	1.848
Svizzera . . . . .	3.681	3.778	3.967	6.556	Finlandia . . . . .	4.442	9.880	-	990
Argentina . . . . .	52.178	25.762	7.382	305	Francia . . . . .	2.469	16.366	45.424	48.437
Brasile . . . . .	7.738	2.802	1.767	609	Germania . . . . .	85.515	361.081	36.448	539.565
Canada . . . . .	9.397	1.984	1.839	92	Norvegia . . . . .	20.774	96.460	-	35.155
Chili . . . . .	2.646	149	28	8	Paesi Bassi . . . . .	4.869	4.928	-	4.946
Cuba . . . . .	5.705	1.503	-	1	Regno Unito . . . . .	2.658	23.037	8.928	59.695
Perù . . . . .	2.086	1.066	66	14	Svizzera . . . . .	3.745	44.795	12.548	346.996
Stati Uniti . . . . .	121.183	82.364	69.411	88.235	Ungheria . . . . .	28.545	58.605	-	2.6530
Uruguay . . . . .	11.738	9.236	149	77	Stati Uniti . . . . .	1.967	127.258	7.904	30
Venezuela . . . . .	3.163	1.512	3	2	Africa ital. e Possed. ital. . . . .	1.006	385	267	56
Australia . . . . .	4.028	2.823	181	622	Altri paesi . . . . .	7	38.456	10.851	70.733
Africa ital. e Possed. ital. . . . .	52.316	50.196	43.488	2.308	<b>Totale . . . . .</b>	<b>168.431</b>	<b>894.596</b>	<b>125.332</b>	<b>1.469.234</b>
Altri paesi . . . . .	6.985	7.990	3.948	15.718	<b>CONSERVA DI POMODORO</b> (quintali)				
<b>Totale . . . . .</b>	<b>293.190</b>	<b>204.312</b>	<b>139.547</b>	<b>134.707</b>	Belgio-Lussemburgo . . . . .	19.535	36.632	14.245	21.216
<b>CONSERVA DI POMODORO</b> (quintali)					Danimarca . . . . .	2.378	2.115	1.167	613
Belgio-Lussemburgo . . . . .	19.535	36.632	14.245	21.216	Francia . . . . .	5.355	8.315	3.064	34.940
Danimarca . . . . .	2.378	2.115	1.167	613	Germania . . . . .	45.544	48.518	33.829	19.426
Francia . . . . .	5.355	8.315	3.064	34.940	Paesi Bassi . . . . .	2.843	3.471	1.239	8.963
Germania . . . . .	45.544	48.518	33.829	19.426	Regno Unito . . . . .	314.507	382.630	89.927	217.909
Paesi Bassi . . . . .	2.843	3.471	1.239	8.963	Svizzera . . . . .	19.013	16.239	12.556	10.516
Regno Unito . . . . .	314.507	382.630	89.927	217.909					
Svizzera . . . . .	19.013	16.239	12.556	10.516					

## Segue: 6 — ESPORTAZIONE DI ALCUNI PRODOTTI, PER PAESI DI DESTINAZIONE

PRINCIPALI PAESI DI DESTINAZIONE	1938	1937	1936	1928	PRINCIPALI PAESI DI DESTINAZIONE	1938	1937	1936	1928
<b>TABACCHI LAVORATI</b> (chilogrammi)					<b>Segue: FORMAGGIO PECORINO</b> (quintali)				
Francia. . . . .	67.861	51.067	10.225	52.408	Africa ital. e Possed. ital. . . . .	1.492	1.496	1.110	395
Portogallo. . . . .	146.945	—	5	—	Altri paesi. . . . .	2.291	2.876	1.662	7.404
Spagna. . . . .	129.312	—	—	520	<b>Totale. . . . .</b>	<b>78.148</b>	<b>85.416</b>	<b>70.382</b>	<b>113.344</b>
Egitto. . . . .	10.019	10.547	5.246	17.812	<b>ALTRO FORMAGGIO DI PASTA DURA</b> (quintali)				
Argentina. . . . .	86.654	69.217	91.644	310.953	Francia. . . . .	9.239	8.659	4.546	13.088
Stati Uniti . . . . .	9.978	14.252	7.089	14.708	Germania (Austria). . . . .	8.249	8.471	15.142	13.815
Uruguay. . . . .	12.449	2.860	8.231	26.298	Stati Uniti . . . . .	24.941	21.148	23.512	49.491
Africa ital. e Possed. ital. . . . .	1.003.400	1.150.668	2.151.772	16.510	Africa ital. e Possed. ital. . . . .	5.801	5.372	2.477	466
Altri paesi. . . . .	16.283	26.352	6.512	71.614	Altri paesi. . . . .	2.853	1.954	2.336	8.888
<b>Totale. . . . .</b>	<b>1.482.801</b>	<b>1.324.983</b>	<b>2.280.724</b>	<b>510.823</b>	<b>Totale. . . . .</b>	<b>51.083</b>	<b>45.804</b>	<b>48.013</b>	<b>85.748</b>
<b>PELLI NON BUONE DA PELLICCERIA, CRUDE, FRESCHE, SECCHHE</b> O MARINATE (quintali)					<b>FORMAGGIO GORGONZOLA, STRACCHINO E FONTINA</b> (quintali)				
Danimarca. . . . .	1.312	184	—	70	Francia. . . . .	10.912	9.661	5.941	19.427
Francia. . . . .	13.054	5.615	6.333	68.533	Germania (Austria). . . . .	1.689	1.629	2.017	2.866
Germania. . . . .	11.187	19.095	42.269	101.450	Regno Unito. . . . .	32.158	26.223	5.039	65.696
Paesi Bassi. . . . .	1.818	—	880	707	Svizzera. . . . .	5.974	7.978	6.189	4.620
Regno Unito. . . . .	21.135	5.728	—	73.260	Stati Uniti . . . . .	2.885	3.717	5.112	5.022
Svezia. . . . .	1.356	111	—	1.128	Altri paesi. . . . .	1.914	1.748	2.666	4.199
Svizzera. . . . .	1.126	177	804	27.657	<b>Totale. . . . .</b>	<b>55.532</b>	<b>50.856</b>	<b>28.984</b>	<b>101.830</b>
Stati Uniti . . . . .	12.468	9.153	8.761	40.201	<b>CARNI COTTE, SALATE, AFFUMICATE, PROSCIUTTI, ALTRE</b> (quintali)				
Australia. . . . .	2.817	25	—	3.961	Francia. . . . .	1.639	3.738	2.669	8.535
Altri paesi. . . . .	1.799	1.769	4.199	52.855	Svizzera. . . . .	17.547	18.008	17.859	16.438
<b>Totale. . . . .</b>	<b>68.072</b>	<b>41.857</b>	<b>63.246</b>	<b>389.822</b>	Stati Uniti . . . . .	2.466	2.326	2.364	2.223
<b>SETA TRATTA, GREGGIA E TINTA</b> (chilogrammi)					<b>Francia. . . . .</b>				
Francia. . . . .	631	757	647	18.722	Africa ital. e Possed. ital. . . . .	14.383	14.578	19.373	1.330
Germania. . . . .	7.508	8.389	9.042	13.795	Altri paesi. . . . .	3.589	3.262	1.658	10.836
Polonia-Danzica. . . . .	593	382	141	202	<b>Totale. . . . .</b>	<b>39.824</b>	<b>41.912</b>	<b>43.923</b>	<b>39.362</b>
Regno Unito. . . . .	711	570	182	939	<b>SOLFO GREGGIO</b> (quintali)				
Svizzera. . . . .	2.053	2.079	2.105	17.284	Belgio-Lussemburgo . . . . .	48.505	67.121	16.418	8.637
India britannica e Ceylon. . . . .	285	—	32	15	Cecoslovacchia . . . . .	32.636	18.716	33.790	11.777
Egitto. . . . .	376	259	86	98	Finlandia. . . . .	91.440	162.590	70.137	33.528
Marocco. . . . .	162	97	84	677	Francia. . . . .	398.289	1.466.744	379.780	320.050
Tunisia. . . . .	65	11	18	173	Germania (Austria). . . . .	594.364	550.633	440.975	194.595
Brasile. . . . .	384	677	2.218	3.171	Grecia . . . . .	179.192	80.068	16.371	150.472
Stati Uniti . . . . .	11.860	5.733	10.365	3.213	Iugoslavia . . . . .	34.197	100.649	11.494	25.071
Altri paesi. . . . .	1.207	1.557	1.006	2.968	Lettonia. . . . .	31.083	30	—	198
<b>Totale. . . . .</b>	<b>25.835</b>	<b>20.511</b>	<b>25.926</b>	<b>61.257</b>	Polonia-Danzica. . . . .	30.479	24.664	12.359	5.422
<b>CASCAMI DI SETA, GREGGI, PETTINATI, FILATI</b> (chilogrammi)					<b>Regno Unito. . . . .</b>				
Germania (Austria). . . . .	7.029	9.692	10.129	8.280	Romania . . . . .	10.544	19.989	2.723	19.144
Polonia-Danzica. . . . .	289	325	15	26	Svezia. . . . .	15.064	94.204	139.903	79.038
Regno Unito. . . . .	229	387	79	2.939	Svizzera. . . . .	35.503	53.362	26.120	14.828
Svizzera. . . . .	872	1.290	951	11.207	Turchia . . . . .	26.759	9.347	30	36.217
India britannica e Ceylon . . . . .	871	1.464	660	3.737	Ungheria. . . . .	7.518	21.828	26.624	12.581
Egitto. . . . .	246	153	166	887	India britannica e Ceylon. . . . .	139.249	213.416	71.989	116.520
Brasile. . . . .	287	318	190	151	Iran (Persia). . . . .	14.932	25.755	—	—
Stati Uniti . . . . .	71	1.050	1.015	5.111	Algeria. . . . .	26.390	15.225	24.360	25.000
Africa ital. e Possed. ital. . . . .	65	66	25	149	Egitto. . . . .	11.396	9.342	17.365	17.540
Altri paesi. . . . .	931	1.590	927	15.069	Unione Sud Africa. . . . .	66.121	78.161	837	6.839
<b>Totale. . . . .</b>	<b>10.890</b>	<b>16.335</b>	<b>14.157</b>	<b>47.556</b>	Brasile. . . . .	62.173	43.780	61.556	31.861
<b>FORMAGGIO GRANA</b> (quintali)					<b>Uruguay. . . . .</b>				
Francia. . . . .	10.630	13.799	6.373	7.643	Australia. . . . .	29.972	19.160	57.801	14.680
Germania (Austria). . . . .	2.847	2.399	2.691	3.161	Nuova Zelanda. . . . .	121.202	262.198	156.627	4.881
Regno Unito. . . . .	1.941	1.539	1.841	1.173	Altri paesi d'Oceania . . . . .	50.800	60	55.880	173
Svizzera. . . . .	2.565	3.050	2.947	3.790	Africa ital. e Possed. ital. . . . .	2.196	3.160	3.133	859
Stati Uniti . . . . .	8.353	6.434	9.861	13.497	Altri paesi. . . . .	51.590	221.559	287.345	384.874
Africa ital. e Possed. ital. . . . .	14.030	13.903	6.968	1.811	<b>Totale. . . . .</b>	<b>2.309.821</b>	<b>3.891.901</b>	<b>2.059.484</b>	<b>1923.475</b>
Altri paesi. . . . .	4.591	4.318	3.763	15.547	<b>SOLFATO DI RAME</b> (quintali)				
<b>Totale. . . . .</b>	<b>44.857</b>	<b>45.442</b>	<b>34.444</b>	<b>46.822</b>	Bulgaria. . . . .	51.798	28.690	—	196
<b>FORMAGGIO PECORINO</b> (quintali)					<b>Grecia . . . . .</b>				
Francia. . . . .	2.245	1.891	1.000	3.662	Portogallo . . . . .	13.863	5.939	—	44
Malta. . . . .	2.136	1.159	547	2.761	Romania . . . . .	3.524	6.777	—	6.846
Stati Uniti . . . . .	69.984	77.994	66.043	99.132	Turchia. . . . .	5.463	300	—	—
					India britannica e Ceylon. . . . .	2.277	300	—	—
					Africa ital. e Possed. ital. . . . .	2.086	100	—	—
					Altri paesi. . . . .	361	311	111	56
					<b>Totale. . . . .</b>	<b>85.167</b>	<b>49.247</b>	<b>2.158</b>	<b>98.490</b>

## XV. — CONSUMI ALIMENTARI

## I. — DISPONIBILITÀ, PER ABITANTE, DEI PRINCIPALI GENERI ALIMENTARI (a)

(Chilogrammi)

GENERI	1922	1923	1924	1925	1926	1927	1928	1929	1930	1931	1932	1933	1934	1935	1936	1937	1938
Frumento . . . . .	179,3	178,7	175,5	176,6	188,4	179,3	181,4	184,3	173,4	164,9	162,3	170,9	156,2	151,2	162,3	165,5	174,9
a) tenero . . . . .	145,2	143,3	141,2	142,9	150,6	142,7	141,5	142,1	134,0	128,9	127,9	135,1	122,1	120,0	131,7	129,2	131,9
b) duro . . . . .	34,1	35,4	34,3	33,7	37,8	36,6	39,9	42,2	39,4	36,0	34,4	35,8	34,1	31,2	30,6	33,3	43,0
Granoturco . . . . .	28,8	27,4	29,7	32,2	36,7	36,5	28,8	25,1	32,6	36,1	27,2	31,8	27,9	31,8	25,3	37,7	37,0
Risone . . . . .	10,3	10,2	8,8	9,9	10,5	10,6	10,7	10,4	10,3	10,8	11,0	10,5	11,5	12,1	12,5	11,8	12,6
Segale . . . . .	3,2	3,1	3,1	3,3	3,6	3,3	3,1	3,6	3,8	3,6	3,4	3,4	3,2	3,1	2,9	2,8	3,4
Orzo . . . . .	1,0	0,9	0,9	1,0	1,1	1,0	0,9	1,1	1,1	1,2	1,2	1,2	1,2	1,1	1,0	1,0	1,1
Patate . . . . .	27,3	34,3	41,0	43,9	47,1	40,2	26,7	35,0	32,0	31,2	49,4	42,4	41,6	29,9	33,1	43,7	40,4
Fagioli secchi . . . . .	4,2	3,6	3,9	5,2	6,2	6,2	4,5	3,9	4,7	4,8	5,4	5,1	4,8	4,9	4,2	4,4	4,1
Fave e altre leguminose (b) . . . . .	6,2	4,2	5,2	8,7	10,4	7,3	8,7	10,7	7,4	7,4	11,1	11,9	9,4	7,1	7,1	9,3	10,6
Legumi freschi . . . . .	2,8	2,4	2,8	3,2	3,3	3,3	2,7	3,1	3,6	3,6	3,7	3,9	4,1	3,6	4,5	5,4	4,7
Ortaggi (c) . . . . .	40,1	42,9	44,9	48,7	47,0	41,9	35,8	37,4	38,0	37,1	39,2	35,3	31,8	30,7	32,9	32,7	30,8
Pomodori . . . . .	19,0	20,5	27,2	26,7	21,9	19,3	18,5	20,7	18,5	14,1	13,7	13,9	14,3	16,5	17,5	18,0	16,8
Frutta fresca (d) . . . . .	27,8	32,3	32,7	30,8	31,7	32,8	33,5	30,8	27,1	28,7	33,7	31,9	27,8	27,9	22,6	25,2	22,2
Agrumi (e) . . . . .	9,8	11,2	7,9	6,9	9,7	11,8	10,3	9,9	8,4	12,0	13,5	17,5	9,9	10,4	8,8	7,8	6,9
Frutta secca (f) . . . . .	19,1	22,6	19,8	18,2	16,1	18,4	17,0	18,5	18,8	15,5	13,8	14,0	12,9	12,7	11,0	12,2	13,9
Zucchero . . . . .	7,5	7,9	7,7	7,6	8,1	8,3	8,7	8,6	8,2	7,8	7,1	6,8	6,8	7,0	6,9	7,7	8,1
Vino . . . . . litri	90,8	101,6	141,5	119,5	119,9	100,4	98,3	125,3	111,2	95,0	96,3	112,2	80,2	76,4	105,4	78,0	81,4
Birra . . . . . litri	3,3	3,1	3,5	3,4	3,2	3,0	2,6	2,5	2,0	1,6	1,0	1,0	0,8	0,8	0,7	1,1	1,3
Alcole . . . . . litri	0,9	0,7	0,6	0,6	0,6	0,6	0,6	0,5	0,4	0,3	0,3	0,2	0,2	0,2	0,2	0,2	0,2
Carni . . . . .	17,6	16,5	16,7	18,3	19,8	21,1	21,1	20,5	19,1	19,2	18,2	18,7	18,7	19,4	18,8	18,1	19,0
a) bovina . . . . .	8,6	8,6	9,1	9,1	10,1	11,6	12,1	11,4	9,1	9,2	9,7	9,9	9,5	9,5	8,9	8,3	8,8
b) suina . . . . .	5,8	4,4	4,1	5,4	5,9	5,7	5,1	5,2	5,9	6,0	4,5	4,7	4,9	5,6	5,5	5,0	5,4
c) ovina . . . . .	1,3	1,5	1,3	1,5	1,4	1,4	1,4	1,3	1,3	1,2	1,1	1,1	1,1	1,1	1,2	1,1	1,2
d) equina . . . . .	0,2	0,2	0,3	0,3	0,3	0,3	0,4	0,4	0,4	0,3	0,3	0,3	0,3	0,3	0,3	0,3	0,3
e) di pollame e selvaggina . . . . .	1,3	1,4	1,6	1,6	1,6	1,6	1,6	1,6	1,8	1,8	1,9	1,9	2,0	1,9	1,7	2,0	1,9
f) di coniglio . . . . .	0,4	0,4	0,4	0,4	0,5	0,5	0,5	0,6	0,6	0,7	0,7	0,8	0,9	1,0	1,2	1,4	1,4
Frattaglie . . . . .	1,8	1,7	1,7	1,9	2,1	2,2	2,2	2,2	1,9	1,9	1,8	1,8	1,8	1,9	1,8	1,6	1,8
Uova . . . . .	5,4	6,2	6,9	7,1	7,9	6,1	4,6	6,7	8,0	5,4	8,4	6,7	8,2	6,3	7,5	8,4	7,2
Latte . . . . . litri	30,1	31,2	34,1	34,6	35,2	36,9	37,2	37,2	37,3	37,1	36,9	36,6	36,7	36,4	36,0	36,0	37,4
Formaggio . . . . .	4,2	4,1	4,1	4,1	4,4	4,7	4,6	4,7	4,7	4,6	4,9	5,0	5,0	5,1	4,6	5,2	5,4
Grassi per condimento . . . . .	11,6	13,5	11,3	13,5	12,0	12,7	12,0	13,6	13,5	10,3	11,4	10,9	10,7	11,7	10,9	10,8	11,9
a) olio di oliva . . . . .	5,1	8,0	5,3	6,3	4,2	5,1	4,7	6,5	7,2	5,5	5,5	5,0	4,0	5,3	5,0	3,4	5,7
b) olio di semi . . . . .	1,2	1,3	1,6	2,0	2,3	2,4	2,5	2,3	1,3	1,4	1,6	1,4	2,1	1,2	1,1	2,8	1,2
c) lardo e strutto . . . . .	4,2	3,1	2,9	4,0	4,3	4,1	3,7	3,7	4,0	4,3	3,2	3,4	3,5	4,0	3,8	3,3	3,7
d) burro . . . . .	1,1	1,1	1,2	1,2	1,2	1,1	1,1	1,0	1,0	1,1	1,1	1,1	1,1	1,2	1,0	1,3	1,3

(a) Per i criteri di determinazione dei dati vedasi: B. BARBERI, *Indagine statistica sulle disponibilità alimentari della produzione italiana dal 1932 al 1937*, in "Annali di statistica", serie VII, Vol. III, 1939-XVII dell'Istituto centrale di statistica. — (b) Fave ed altre leguminose minori da granella. — (c) Asparagi, carciofi, cardi, finocchi e sedani, cavoli, cavolfiori, cipolle, aglio, porri e cocomeri. — (d) Mele, pere, pesche, albicocche, susine ed altra frutta polposa, ciliegie e uva da tavola. — (e) Arance, mandarini, limoni ed altri agrumi. — (f) Mandorle, noci, nocciole, prugne secche, fichi secchi, uva passa, castagne, olive, banane e datteri.

## 2. — NUMERI INDICI DELLE DISPONIBILITÀ PER ABITANTE (a)

(Base degli indici: media 1922-1923 = 100)

GENERI	1922	1923	1924	1925	1926	1927	1928	1929	1930	1931	1932	1933	1934	1935	1936	1937	1938
Frumento . . . . .	100,2	99,8	98,0	98,7	105,3	100,2	101,3	103,0	96,9	92,1	90,7	95,5	87,3	84,5	90,7	92,5	97,7
a) tenero . . . . .	100,7	99,4	97,9	99,1	104,4	99,0	98,1	98,5	92,9	89,4	88,7	93,7	84,7	83,2	91,3	89,6	91,5
b) duro . . . . .	98,0	101,7	98,6	96,8	108,6	105,2	114,7	121,3	113,2	103,4	98,9	102,9	98,0	89,7	87,9	104,3	123,6
Granoturco . . . . .	102,5	97,5	105,7	114,6	130,6	129,9	102,5	89,3	116,0	128,5	96,8	113,2	99,3	113,2	90,0	134,2	131,7
Risone . . . . .	101,0	100,0	86,3	97,1	102,9	103,9	104,9	102,0	101,0	105,9	107,8	102,9	112,7	118,6	122,5	115,7	123,5
Segale . . . . .	100,0	96,9	96,9	103,1	112,5	103,1	96,9	112,5	118,8	112,5	106,3	106,3	100,0	96,9	90,6	87,5	106,3
Orzo . . . . .	100,0	90,0	90,0	100,0	110,0	100,0	90,0	110,0	110,0	120,0	120,0	120,0	120,0	110,0	100,0	100,0	110,0
Patate . . . . .	88,3	111,0	132,7	142,1	152,4	130,1	86,4	113,3	103,6	101,0	159,9	137,2	134,6	96,8	107,1	141,4	130,7
Fagioli secchi . . . . .	107,7	92,3	100,0	133,3	159,0	159,0	115,4	100,0	120,5	123,1	138,5	130,8	123,1	125,6	107,7	112,8	105,1
Fave e altre leguminose (b) . . . . .	119,2	80,8	100,0	167,3	206,0	140,4	167,3	205,8	142,3	142,3	213,5	228,8	180,8	136,5	136,5	178,8	203,8
Legumi freschi . . . . .	107,7	92,3	107,7	123,1	126,9	126,9	103,8	119,2	138,5	138,5	142,3	150,0	157,7	138,5	173,1	207,7	180,8
Ortaggi (c) . . . . .	96,6	103,4	108,2	117,3	113,3	101,0	86,3	90,1	91,6	89,4	94,5	85,1	76,6	74,0	79,3	78,8	74,2
Pomodori . . . . .	96,4	104,1	138,1	135,5	111,2	98,0	93,9	105,1	93,9	71,6	69,5	70,6	72,6	83,8	88,8	91,4	85,
Frutta fresca (d) . . . . .	92,4	107,3	108,6	102,3	105,3	109,0	111,3	102,3	90,0	95,3	112,0	106,0	92,4	92,7	75,1	83,7	73,8
Agrumi (e) . . . . .	93,3	106,7	75,2	65,7	92,4	112,4	98,1	94,3	80,0	114,3	128,6	166,7	94,3	99,0	83,8	74,3	65,7
Frutta secca (f) . . . . .	91,4	108,1	94,7	87,1	77,0	88,0	81,3	88,5	90,0	74,2	66,0	67,0	61,7	60,8	52,6	58,4	66,5
Zucchero . . . . .	97,4	102,6	100,0	98,7	105,2	107,8	113,0	111,7	106,5	101,3	92,2	88,3	88,3	90,9	89,6	100,0	105,2
Vino . . . . . litri	94,4	105,6	147,1	124,2	124,6	104,4	102,2	131,3	115,6	98,8	100,1	116,6	83,4	79,4	109,6	81,1	84,6
Birra . . . . . litri	103,1	96,9	109,4	106,3	100,0	93,8	81,3	78,1	62,5	50,0	31,3	31,3	25,0	25,0	21,9	34,4	40,6
Alcole . . . . . litri	112,5	87,5	75,0	75,0	75,0	75,0	75,0	62,5	50,0	37,5	37,5	25,0	25,0	25,0	25,0	25,0	25,0
Carni . . . . .	103,5	97,1	98,2	107,6	116,5	124,1	124,1	120,6	112,4	112,9	107,1	110,0	110,0	114,1	110,6	106,5	111,8
a) bovina . . . . .	100,0	100,0	105,8	105,8	117,4	134,9	140,7	132,6	105,8	107,0	112,0	115,1	110,5	110,5	103,5	96,5	102,3
b) suina . . . . .	113,7	86,3	80,4	105,9	115,7	111,8	100,0	102,0	115,7	117,6	88,2	92,2	96,1	109,8	107,8	98,0	105,9
c) ovina . . . . .	92,9	107,1	92,9	107,1	100,0	100,0	100,0	92,9	92,9	85,7	78,6	78,6	78,6	78,6	85,7	78,6	85,7
d) equina . . . . .	100,0	100,0	150,0	150,0	150,0	150,0	200,0	200,0	200,0	150,0	150,0	150,0	150,0	150,0	150,0	150,0	150,0
e) di pollame e selvaggina . . . . .	180,0	107,7	115,4	123,1	123,1	123,1	123,1	123,1	138,5	138,5	146,2	146,2	153,8	146,2	130,8	153,8	146,2
f) di coniglio . . . . .	100,0	100,0	100,0	100,0	125,0	125,0	125,0	150,0	150,0	175,0	175,0	200,0	225,0	250,0	300,0	350,0	350,0
Frattaglie . . . . .	100,0	94,4	94,4	105,6	116,7	122,2	122,2	122,2	105,6	105,6	100,0	100,0	100,0	105,6	100,0	88,9	100,0
Uova . . . . .	93,1	106,9	119,0	122,4	136,2	105,2	79,3	115,5	137,9	93,1	144,8	115,5	141,4	108,6	129,3	144,8	124,1
Latte . . . . . litri	98,0	101,6	111,1	112,7	114,7	120,2	121,2	121,2	121,5	120,8	120,2	119,2	119,5	118,6	117,3	117,3	121,8
Formaggio . . . . .	102,4	100,0	100,0	100,0	107,3	114,6	112,2	114,6	114,6	112,2	119,5	122,0	122,0	124,4	112,2	126,8	131,7
Grassi per condimento . . . . .	92,8	108,0	90,4	108,0	96,0	101,6	96,0	108,8	108,0	82,4	91,2	87,2	85,6	93,6	87,2	86,4	95,2
a) olio di oliva . . . . .	78,5	123,1	81,5	96,9	64,6	78,5	72,3	100,0	110,8	53,8	84,6	76,9	61,5	81,5	76,9	52,3	87,7
b) olio di semi . . . . .	92,3	100,0	146,2	153,8	176,9	184,6	182,3	176,9	100,0	107,7	123,1	107,7	161,5	92,3	84,6	215,4	92,3
c) lardo e strutto . . . . .	116,7	86,1	80,6	111,1	119,4	113,9	102,8	102,8	111,1	119,4	88,9	94,4	97,2	111,1	105,6	91,7	102,8
d) burro . . . . .	100,0	100,0	109,1	109,1	109,1	100,0	100,0	90,9	90,9	100,0	100,0	100,0	100,0	109,1	90,9	118,2	118,2

(a) Vedasi la nota (a) alla pagina precedente. — (b) Fave ed altre leguminose minori da granella. — (c) Asparagi, carciofi, cardi, finocchi e sedani, cavoli, avoliuori, cipolle e aglio, porroni e cocomeri. — (d) Mele, pere, pesche, albicocche, susine e altra frutta polposa, ciliegie e uva da tavola. — (e) Arance, mandarini, limoni ed altri agrumi. — (f) Mandorle, noci, nocciole, prugne secche, fichi secchi, uva passa, castagne, olive, banane e datteri.

3. — ALCUNI CONSUMI ALIMENTARI DI FAMIGLIE AGRICOLE (a)

CATEGORIA AGRICOLA	UNITA' CON- SUMA- TRICI	CONSUMI ANNUI PER UNITÀ CONSUMATRICE														CA- LORIE PER UNITÀ CONS. E PER GIORNO (g)
		Frumento (b)	Farina di gran- turco (b)	Riso	Paste ali- men- tari (c)	Patate (d)	Latte	For- mag- gio	Uova	Carni (e)	Pesce secco	Vino (f)	Olio	Caffè	Zuc- chero	
		(kg)	(kg)	(kg)	(kg)	(kg)	litri	(kg)	(kg)	(kg)	(kg)	(litri)	(litri)	(kg)	(kg)	

a) Montagna e collina piemontese

Proprietario coltivatore . . . . .	3,8	*39	53	13	13	118	158	26,3	6,1	68,7	—	39	—	1,1	6,6	3.500
Lavorante a giornata . . . . .	3,6	*—	144	29	14	28	28	14,4	9,4	23,3	—	278	—	0,6	6,7	3.330

b) Zona floreale della Riviera ligure di ponente

Proprietario coltivatore . . . . .	3,2	156	—	25	109	62	197	9,4	15,6	17,5	—	125	12,5	5,3	12,5	3.890
Lavorante a giornata . . . . .	4,0	182	—	20	30	75	91	1,8	0,8	10,8	—	75	12,5	2,0	7,5	2.764
Affittuario . . . . .	4,0	217	—	33	100	75	91	7,0	9,8	20,0	—	200	15,0	3,5	7,5	3.789
Propriet. capitalista-coltivatore . . . . .	3,8	145	—	47	100	53	96	7,9	10,3	21,6	—	97	21,1	4,2	9,2	3.802

c) Bassa pianura lombarda

Salariato fisso (capo-cavallante) . . . . .	4,7	111	155	43	17	23	117	4,3	13,0	53,0	2,1	134	1,7	0,6	2,6	3.830
Salariato fisso (bovaro) . . . . .	5,6	179	196	18	16	—	18	8,0	19,6	34,8	2,1	179	8,9	0,7	1,8	4.300
Salariato fisso (guardia giurata) . . . . .	2,8	86	171	71	11	—	130	14,3	14,3	55,4	4,3	89	3,9	1,4	3,6	4.440
Salariato fisso (sottofattore) . . . . .	4,5	49	244	44	6	—	81	10,0	12,0	28,4	3,3	12	2,2	0,4	3,8	3.750
Salariato fisso (camparo) . . . . .	4,5	93	100	89	—	—	81	7,3	10,4	48,2	2,7	12	5,8	0,4	3,6	3.220
Salariato fisso . . . . .	3,0	138	143	73	2	—	133	5,0	11,0	32,7	—	10	2,0	0,7	10,0	4.260
Salariato fisso (cavallante) . . . . .	3,8	71	168	53	3	—	96	6,6	7,9	7,9	1,6	9	4,2	2,6	9,5	3.400
Salariato fisso . . . . .	2,6	115	308	77	—	—	140	4,6	6,5	17,7	5,4	96	7,7	0,8	3,8	5.380
Salariato fisso (capo stalla) . . . . .	3,3	91	242	61	—	21	111	—	8,5	53,0	3,0	30	3,6	0,6	7,3	4.540
Salariato fisso (camparo) . . . . .	5,8	112	172	69	3	14	—	4,3	7,6	50,5	17,2	29	8,3	0,9	8,3	4.270

d) Alto Adige

Proprietario coltivatore . . . . .	8,7	*218	23	—	80	221	262	8,3	2,0	25,7	—	103	6,0	0,7	4,4	4.681
Proprietario coltivatore . . . . .	6,6	*174	67	—	3	45	277	2,3	11,8	39,7	0,2	45	—	1,1	1,2	4.141
Propriet. coltivatore e mezzadro . . . . .	6,1	*164	98	6	10	134	95	3,3	9,7	24,1	—	238	2,0	0,7	4,9	3.763

e) Marca Trevigiana

Mezzadro . . . . .	19,4	113	247	2	4	26	149	7,7	2,3	28,2	4,1	41	6,4	0,2	0,9	4.280
Mezzadro . . . . .	11,1	90	342	7	14	18	138	16,2	3,5	34,1	4,1	90	7,7	0,3	1,5	5.400
Mezzadro . . . . .	18,8	176	213	16	5	69	141	10,6	5,9	39,9	0,8	80	6,9	0,2	1,8	4.800
Mezzadro . . . . .	14,6	38	329	6	3	14	125	20,5	1,9	41,8	0,3	55	12,7	0,3	0,7	4.660

f) Pianura emiliana

Mezzadro . . . . .	6,9	217	36	25	14	22	3	0,3	3,2	27,5	—	145	2,2	0,1	0,6	3.400
Mezzadro . . . . .	10,4	385	31	10	3	96	—	—	5,3	18,8	1,9	34	1,9	—	0,2	3.570

g) Montagna toscana

Mezzadro . . . . .	6,4	*94	78	—	5	52	28	20,3	2,5	23,6	2,3	78	7,8	0,2	4,1	3.250
Mezzadro . . . . .	4,6	*152	87	7	2	87	7	10,9	4,3	19,6	4,3	11	4,3	—	0,2	3.560
Mezzadro . . . . .	6,5	*181	57	2	3	62	28	20,0	1,2	29,8	1,4	31	2,8	0,2	1,8	3.070
Proprietario coltivatore . . . . .	4,4	*170	45	11	23	136	83	11,4	4,8	40,7	2,3	91	5,5	0,7	5,5	4.160
Propriet. coltivatore e mezzadro . . . . .	3,4	*103	18	8	15	147	53	9,7	11,5	44,7	2,6	18	3,5	—	0,6	3.480
Proprietario coltivatore . . . . .	2,8	*168	4	7	21	143	107	7,1	11,8	47,1	3,6	21	4,3	0,7	4,3	3.530
Mezzadro . . . . .	7,8	*147	32	8	32	51	47	10,3	2,7	23,1	1,3	19	9,0	0,5	10,0	3.270
Mezzadro . . . . .	5,4	*157	46	7	37	37	70	14,3	7,4	31,7	3,7	19	11,1	0,9	7,4	3.470
Proprietario coltivatore . . . . .	4,7	*96	21	11	32	64	149	4,3	11,1	25,5	2,1	13	2,6	1,3	8,5	2.840
Proprietario coltivatore . . . . .	3,6	*167	—	14	—	167	150	10,0	11,1	36,7	8,3	42	8,3	0,6	8,3	3.800
Proprietario coltivatore . . . . .	4,0	*200	50	13	—	125	141	9,0	11,7	20,8	10,0	50	10,0	—	15,0	3.612
Proprietario coltivatore . . . . .	6,5	*154	108	15	—	92	108	16,9	2,6	14,6	3,8	23	7,7	0,5	9,2	3.740
Mezzadro . . . . .	5,5	*207	40	—	—	69	18	29,1	6,4	8,2	1,1	—	3,6	0,2	0,9	3.250
Mezzadro . . . . .	9,4	*202	32	5	2	43	5	14,4	8,3	14,6	2,1	13	1,3	0,1	0,3	2.890
Mezzadro . . . . .	3,9	*218	21	12	13	5	13	12,8	8,5	18,7	3,1	13	6,2	0,3	3,1	3.190
Mezzadro . . . . .	4,4	*216	50	—	—	41	5	18,2	0,7	—	—	—	1,8	—	—	2.800
Proprietario coltivatore . . . . .	5,7	246	23	1	1	70	72	12,3	7,7	22,1	0,9	53	5,1	0,4	9,1	3.420

h) Chianti e Val di Pesa

Mezzadro . . . . .	3,6	333	—	7	14	19	—	11,1	9,2	25,8	5,6	56	25,0	1,4	7,2	3.575
Mezzadro . . . . .	7,3	329	—	7	27	55	—	1,4	4,4	28,1	17,8	137	20,5	0,5	3,4	3.730
Mezzadro . . . . .	7,9	329	8	6	6	19	4	0,4	2,7	33,5	—	127	12,7	0,5	1,9	3.410

(a) I dati originali sono desunti da « Monografie di famiglie agricole » pubblicate dall'Istituto nazionale di economia agraria e dalla Relazione riassuntiva delle monografie stesse (anni 1929-1937). — Il quantitativo di patate, uova, carni e pesce secco è al lordo degli scarti. — (b) L'asterisco (\*) sta ad indicare che oltre al frumento ed alla farina di granturco vengono consumati altri cereali o, per la Montagna toscana, farina di castagne. — (c) Soltanto quelle acquistate. — (d) Manca in alcuni casi l'indicazione del consumo — (e) Di qualsiasi natura; vi è pure compreso il lardo. — (f) Senza distinzione di qualità ed escluso il quantitativo bevuto fuori di casa. — (g) Nel calcolo delle calorie sono compresi consumi non indicati nella tavola (pesce fresco, ricotta, farina di castagne, legumi, verdure, frutta ecc.). È, invece, escluso il vino.

## Segue : 3. — ALCUNI CONSUMI ALIMENTARI DI FAMIGLIE AGRICOLE (a)

CATEGORIA AGRICOLA	UNITÀ CON- SUMA- TRICI	CONSUMI ANNUI PER UNITÀ CONSUMATRICE												CA- LORIE PER UNITÀ CONS. E PER GIORNO		
		Fru- mento (kg)	Farina di gran- turco (kg)	Riso (kg)	Paste ali- men- tari (kg)	Patate (kg)	Latte (litri)	For- mag- gio (kg)	Uova (kg)	Carni (kg)	Pesce secco (kg)	Vino (litri)	Olio (litri)		Caffè (kg)	Zuc- chero (kg)
<b>i) Valdarno inferiore e pianura livornese e pisana</b>																
Padulano, cacciatore, pescatore . . .	5,3	264	23	—	15	—	34	0,9	4,5	28,1	4,7	94	12,3	—	1,9	3.120
Bracciante . . . . .	3,9	218	51	8	33	41	19	1,3	2,6	7,7	—	90	10,3	—	3,6	3.290
Proprietario coltivatore . . . . .	5,2	269	23	—	—	8	77	—	3,3	26,3	8,5	173	10,6	—	1,0	3.000
Mezzadro . . . . .	4,8	250	33	6	15	31	—	0,6	0,8	12,1	3,1	146	20,8	1,5	8,3	3.215
Mezzadro . . . . .	6,2	323	13	—	29	8	59	—	3,5	13,5	—	258	8,1	0,8	5,6	3.600
Mezzadro . . . . .	9,5	316	17	—	55	7	48	—	2,9	20,8	—	168	17,9	0,8	5,5	3.960
Mezzadro . . . . .	6,3	349	25	—	29	32	58	1,6	3,2	14,3	—	159	15,9	0,5	3,8	4.170
Mezzadro . . . . .	8,1	370	40	—	20	—	67	—	4,9	36,4	—	247	16,0	1,2	3,7	4.240
Proprietario coltivatore . . . . .	9,5	242	4	2	21	63	77	2,6	3,2	33,4	4,2	211	21,1	0,5	21,1	3.470
Proprietario coltivatore . . . . .	9,5	263	—	1	19	32	58	1,6	8,0	40,1	5,3	368	15,8	0,2	10,5	3.220
Mezzadro . . . . .	10,7	290	—	—	5	34	69	1,9	9,9	25,0	2,8	280	5,6	0,5	4,7	2.900
<b>l) Marche - Umbria - Lazio</b>																
Mezzadro . . . . .	9,3	333	65	—	1	15	—	0,3	2,7	16,7	0,4	145	3,8	0,1	0,4	3.490
Mezzadro . . . . .	7,5	293	53	2	4	13	—	1,3	2,9	20,5	4,0	141	5,3	0,4	2,7	3.270
Mezzadro . . . . .	8,1	395	37	—	2	49	—	0,6	2,7	21,6	2,8	160	2,7	—	0,2	3.580
Mezzadro . . . . .	7,5	347	16	1	2	8	—	0,8	1,5	23,6	2,0	187	14,7	0,1	0,5	3.360
Proprietario . . . . .	8,2	317	73	1	3	37	—	1,2	1,3	24,6	2,4	98	7,3	0,1	0,4	3.311
Proprietario coltivatore . . . . .	5,4	296	44	3	3	74	19	3,7	6,9	33,3	1,9	139	1,9	0,2	1,9	3.415
Proprietario coltivatore . . . . .	3,8	342	11	4	3	—	—	4,5	9,5	21,6	1,3	79	2,6	—	1,6	3.340
Proprietario coltivatore . . . . .	6,5	254	12	5	31	23	77	—	2,6	26,9	1,5	292	7,7	—	1,8	2.970
<b>m) Pianura campana</b>																
Propriet. coltivatore e affittuario . . .	7,1	169	1	—	49	42	13	2,5	10,8	19,0	2,8	103	11,3	0,3	2,1	2.785
Ortolano affittuario . . . . .	4,3	174	—	—	70	70	—	1,4	11,6	5,3	—	35	11,6	—	3,5	2.980
Propriet. coltivatore e affittuario . . .	3,6	278	89	—	13	—	—	0,6	1,1	31,4	4,4	28	6,9	—	0,6	3.680
Affittuario coltivatore . . . . .	3,0	217	110	—	8	83	67	0,7	5,3	38,7	6,0	110	8,3	—	0,7	3.550
<b>n) Capitanata</b>																
Propriet. coltivatore e affittuario . . .	3,3	442	—	—	61	—	21	1,5	2,4	24,8	—	121	3,0	0,3	2,7	4.500
Salariato fisso . . . . .	3,0	367	—	—	80	—	—	3,3	—	1,7	1,7	33	2,3	—	—	3.900
Propriet. coltivatore e salariato . . . .	3,6	306	—	—	104	—	—	11,1	—	8,6	5,6	97	2,8	—	—	3.890
Propriet. coltivatore e salariato . . . .	2,1	343	—	—	62	—	—	23,8	—	47,6	—	95	18,1	—	—	4.640
Propriet. coltivatore e salariato . . . .	3,1	274	—	—	35	—	—	2,6	—	32,3	—	90	11,6	—	—	3.040
Giornaliero . . . . .	3,2	266	—	—	12	—	—	6,2	—	14,1	—	31	10,0	—	—	2.640
<b>o) Sicilia</b>																
Salariato avventizio . . . . .	3,6	400	—	14	31	—	—	0,8	1,7	3,6	4,2	28	7,8	—	—	3.790
Salariato fisso . . . . .	4,0	365	—	—	91	—	46	3,7	4,2	6,5	6,2	13	13,0	1,5	7,5	3.170
Mezzadro . . . . .	5,8	345	—	—	9	—	—	4,3	2,9	2,8	1,7	35	6,2	—	—	3.040
Affittuario e propr. coltivatore . . . .	3,9	354	—	—	12	—	46	—	4,4	3,1	7,7	144	10,3	—	2,3	3.160
Mezzadro e propr. coltivatore . . . . .	3,0	300	—	2	15	—	3	1,3	1,7	2,0	2,7	72	20,0	—	0,3	3.067
Mezzadro e propr. coltivatore . . . . .	4,4	386	—	—	2	7	—	1,8	1,4	1,8	3,2	114	18,2	—	0,5	3.710
Mezzadro . . . . .	4,4	318	—	2	9	—	57	3,4	1,4	5,5	2,3	39	9,1	—	4,5	3.170
Mezzadro e propr. coltivatore . . . . .	5,7	333	21	—	4	—	39	0,9	1,2	1,1	0,5	61	7,0	—	0,2	3.080
Mezzadro, affitt. e propr. coltiv. . . .	4,9	388	—	—	6	4	—	0,8	1,2	11,6	1,0	143	6,1	—	—	3.190
<b>p) Sardegna</b>																
Proprietario coltivatore . . . . .	4,3	209	—	—	24	—	42	6,0	15,3	23,7	2,3	58	6,3	4,6	6,7	3.020
Ortolano affittuario . . . . .	4,5	209	—	6	22	—	11	1,3	—	10,2	2,2	33	7,3	1,3	8,2	3.110
Prop. coltiv., affitt. e salariato . . . .	3,2	312	—	3	28	6	28	2,5	7,2	37,5	9,4	125	7,2	0,6	8,1	3.610
Prop. coltivatore e partitante . . . . .	4,0	325	—	3	27	10	25	2,5	30,0	30,0	8,7	44	2,2	1,3	7,5	4.000
Pastore capo servo . . . . .	4,5	333	—	2	16	—	56	11,1	7,3	28,9	5,6	33	1,3	1,1	3,6	3.770
Capo servo e partitante . . . . .	4,6	435	—	1	33	—	—	3,5	9,6	30,7	2,2	35	9,8	1,3	7,6	3.800
Colono parziario . . . . .	6,5	369	2	6	12	—	54	7,7	17,1	24,8	1,5	23	10,0	1,8	9,2	4.170
Pastore . . . . .	6,0	200	17	7	33	—	167	8,3	3,0	51,7	5,0	42	4,2	2,0	6,0	3.330

(a) Vedasi note a pagina precedente.

XVI. — COOPERAZIONE AGRARIA

I. — CASSE RURALI ED ARTIGIANE (a)

a) Numero delle Casse rurali ed artigiane al 31 dicembre 1938

CIRCOSCRIZIONI	CASSE RURALI		CIRCOSCRIZIONI	CASSE RURALI		CIRCOSCRIZIONI	CASSE RURALI		CIRCOSCRIZIONI	CASSE RURALI	
	in complesso	di cui in liquidazione		in complesso	di cui in liquidazione		in complesso	di cui in liquidazione		in complesso	di cui in liquidazione
Alessandria . . . . .	6	4	Carnaro . . . . .	8	5	Aquila degli A. . . . .	12	4	Piemonte . . . . .	36	15
Aosta . . . . .	4	1	Gorizia . . . . .	67	38	Campobasso . . . . .	5	1	Liguria . . . . .	2	—
Asti . . . . .	5	2	Istria . . . . .	46	23	Chieti . . . . .	8	4	Lombardia . . . . .	144	17
Cuneo . . . . .	17	5	Trieste . . . . .	22	9	Pescara . . . . .	1	—	Venezia Trident.	303	51
Novara . . . . .	—	—	Zara . . . . .	2	1	Teramo . . . . .	2	1	Veneto . . . . .	174	41
Torino . . . . .	3	2	Bologna . . . . .	59	3	Avellino . . . . .	7	5	Venezia G. e Z.	145	76
Vercelli . . . . .	1	1	Ferrara . . . . .	8	3	Benevento . . . . .	15	11	Emilia . . . . .	136	23
Genova . . . . .	—	—	Forlì . . . . .	23	1	Napoli . . . . .	4	2	Toscana . . . . .	89	39
Imperia . . . . .	1	—	Modena . . . . .	6	1	Salerno . . . . .	12	5	Marche . . . . .	67	26
La Spezia . . . . .	1	—	Parma . . . . .	13	9	Bari . . . . .	4	2	Umbria . . . . .	7	4
Savona . . . . .	—	—	Piacenza . . . . .	2	1	Brindisi . . . . .	1	—	Lazio . . . . .	72	27
Bergamo . . . . .	34	6	Ravenna . . . . .	19	2	Foggia . . . . .	1	—	Abruzzi e Molise	28	10
Brescia . . . . .	33	6	Reggio nell'Em.	6	3	Ionio . . . . .	1	—	Campania . . . . .	38	23
Como . . . . .	4	—	Arezzo . . . . .	11	3	Lecce . . . . .	6	3	Puglia . . . . .	13	5
Cremona . . . . .	26	—	Firenze . . . . .	31	11	Matera . . . . .	3	—	Lucania . . . . .	4	1
Mantova . . . . .	6	1	Grosseto . . . . .	3	1	Potenza . . . . .	1	1	Calabrie . . . . .	72	42
Milano . . . . .	23	—	Livorno . . . . .	1	—	Catanzaro . . . . .	10	6	Sicilia . . . . .	194	98
Pavia . . . . .	13	2	Lucca . . . . .	—	—	Massa e Carrara	52	32	Sardegna . . . . .	20	7
Sondrio . . . . .	5	2	Pisa . . . . .	4	3	Coenza . . . . .	10	4	ITALIA SETTENTF.	940	223
Varese . . . . .	—	—	Pistoia . . . . .	26	14	Reggio di Cal.	10	4	ITALIA CENTRALE	235	96
Bolzano . . . . .	121	18	Siena . . . . .	13	7	Agrirento . . . . .	48	31	ITALIA MERIDIONE	155	81
Trento . . . . .	182	33	Ancona . . . . .	16	9	Caltanissetta . . . . .	25	6	ITALIA INSULARE	214	105
Belluno . . . . .	6	—	Ascoli Piceno . . . . .	20	8	Catania . . . . .	17	10	REGNO . . . . .	1.544	505
Friuli . . . . .	25	2	Macerata . . . . .	6	3	Enna . . . . .	20	6			
Fadova . . . . .	24	2	Pesaro e Urbino	25	6	Messina . . . . .	1	1			
Rovigo . . . . .	35	7	Perugia . . . . .	5	4	Palermo . . . . .	52	25			
Treviso . . . . .	18	2	Terni . . . . .	2	—	Ragusa . . . . .	4	2			
Venezia . . . . .	8	3	Frosinone . . . . .	10	4	Siracusa . . . . .	6	3			
Verona . . . . .	43	24	Littoria . . . . .	7	3	Trapani . . . . .	21	14			
Vicenza . . . . .	15	1	Rieti . . . . .	13	5	Cagliari . . . . .	18	6			
			Roma . . . . .	27	9	Nuoro . . . . .	1	—			
			Viterbo . . . . .	15	6	Sassari . . . . .	1	1			

(a) Dati forniti dalla Banca d'Italia, Servizio di vigilanza sulle aziende di credito, ed elaborati dall'Istituto centrale di statistica.

b) Attività delle Casse rurali ed artigiane (a)  
(Bilanci al 31 dicembre)

CIRCOSCRIZIONI	CASSE (numero)	RISERVE (lire)	ATTIVITÀ (lire)	PASSIVITÀ (lire)	CASSE CHE CHIUSERO L'ESERCIZIO CON				CASSE CHE EFFETTUARONO VENDITE DI PRODOTTI AI SOCI	
					utili		perdite		(numero)	valore merci vendute (lire)
					(numero)	(lire)	(numero)	(lire)		
Anno 1936										
Piemonte . . . . .	22	1.893.621	25.768.817	25.597.842	15	250.454	7	79.479	—	—
Liguria . . . . .	2	7.735	157.783	157.432	1	351	—	—	—	—
Lombardia . . . . .	132	5.670.370	92.018.397	91.856.939	122	294.283	8	132.825	15	2.051.311
Venezia Tridentina	259	7.059.414	220.534.693	220.494.673	226	612.758	33	572.738	13	463.296
Veneto . . . . .	138	2.720.277	44.421.663	44.676.061	113	191.656	23	446.054	10	576.381
Venezia Giulia e Zara	87	2.183.378	51.560.383	51.963.779	68	178.729	15	582.125	3	82.878
Emilia . . . . .	108	3.810.604	56.133.041	55.812.555	102	323.791	4	3.305	3	120.001
Toscana . . . . .	52	7.274.493	17.378.030	17.451.821	42	61.291	9	135.082	4	370.111
Marche . . . . .	41	1.050.500	18.324.790	18.038.196	34	296.709	4	10.115	3	2.159.370
Umbria . . . . .	3	171.993	3.619.540	3.588.277	3	31.263	—	—	2	371.583
Lazio . . . . .	47	2.612.038	27.907.626	27.968.269	32	105.416	12	166.059	18	1.347.432
Abruzzi e Molise . . . . .	16	217.340	3.913.491	3.932.455	6	5.287	8	24.251	7	352.643
Campania . . . . .	22	1.147.761	7.617.648	8.209.041	10	56.147	8	647.540	7	1.475.016
Puglie . . . . .	7	321.162	10.936.738	10.806.010	7	130.728	—	—	3	427.764
Lucania . . . . .	3	104.788	2.022.563	2.086.330	1	51.490	2	115.257	1	378.640
Calabrie . . . . .	40	1.481.356	16.270.888	16.374.080	20	45.697	16	148.889	1	3.000
Sicilia . . . . .	111	10.783.089	130.815.293	131.330.046	62	627.487	38	1.142.240	36	3.046.812
Sardegna . . . . .	16	436.121	1.716.648	1.727.933	6	5.194	9	16.479	2	62.577
ITALIA SETTENTRIONALE	748	23.345.399	490.594.777	490.559.281	647	1.852.022	90	1.816.526	44	3.293.867
ITALIA CENTRALE . . . . .	143	11.109.024	67.229.986	67.046.563	111	494.679	25	311.256	27	4.248.496
ITALIA MERIDIONALE . . . . .	88	3.272.407	40.761.328	41.407.916	44	289.349	34	935.937	19	2.637.063
ITALIA INSULARE . . . . .	127	11.219.210	132.531.941	133.057.979	68	632.681	47	1.158.719	38	3.109.389
REGNO . . . . .	1.106	48.946.040	731.118.032	732.071.739	870	3.268.731	196	4.222.438	128	13.288.815

(a) I dati si riferiscono a tutte le Casse rurali ed artigiane in esercizio; sono quindi escluse le casse in liquidazione. Il numero delle casse considerate non corrisponde esattamente a quello risultante dal prosp. I, perchè alcune non hanno fornito i dati, o li hanno forniti incompleti. La diminuzione numerica, che si riscontra di anno in anno, è dovuta a casse poste in liquidazione.



## Segue: b) Attività delle Casse rurali ed artigiane (a)

(Bilanci al 31 dicembre)

CIRCOSCRIZIONI	CASSE (numero)	RISERVE (lire)	ATTIVITÀ (lire)	PASSIVITÀ (lire)	CASSE CHE CHIUSERO L'ESERCIZIO CON				CASSE CHE EFFETTUARONO VENDITE DI PRODOTTI AI SOCI	
					utili		perdite		Numero	valore merci vendute (lire)
					Numero	Lire	Numero	Lire		
<b>ANNO 1937</b>										
Piemonte . . . . .	211	1.853.434	24.350.732	24.363.410	18	119.300	3	131.978	—	—
Liguria . . . . .	2	8.086	173.788	173.258	2	530	—	—	—	—
Lombardia . . . . .	131	5.912.609	95.240.297	95.122.364	119	284.461	10	166.528	17	2.387.746
Venezia Tridentina . . . . .	256	7.408.998	231.951.188	231.419.464	239	686.747	15	155.023	14	607.358
Veneto . . . . .	135	2.743.693	44.310.901	44.230.379	118	214.328	15	133.806	9	631.246
Venezia Giulia e Zara . . . . .	78	2.122.615	46.538.055	46.829.026	64	143.885	14	434.856	1	2.170
Emilia . . . . .	108	4.012.102	58.541.784	58.237.533	104	321.744	3	17.493	4	74.067
Toscana . . . . .	52	761.422	16.597.442	16.559.008	41	89.802	10	51.368	4	497.608
Marche . . . . .	40	1.093.210	21.256.713	20.970.207	33	338.758	6	52.252	3	2.538.583
Umbria . . . . .	3	198.037	3.979.792	3.943.307	3	36.485	—	—	2	412.051
Lazio . . . . .	44	2.611.740	25.645.780	25.866.536	29	61.733	11	282.489	17	1.538.530
Abruzzi e Molise . . . . .	15	186.313	3.552.148	3.567.022	11	4.062	4	18.936	6	296.958
Campania . . . . .	19	1.126.189	5.875.481	5.852.369	11	41.801	6	18.689	7	1.562.411
Puglie . . . . .	7	348.674	11.547.266	11.440.971	6	127.931	1	21.636	4	683.663
Lucania . . . . .	3	359.728	1.968.636	1.978.599	2	2.987	1	12.950	1	365.423
Calabria . . . . .	37	1.316.027	14.747.573	15.401.356	9	35.238	23	689.021	4	62.508
Sicilia . . . . .	107	10.791.085	120.150.151	120.750.885	67	528.173	33	1.128.907	34	3.224.070
Sardegna . . . . .	15	430.527	1.564.516	1.548.239	10	17.252	5	975	2	80.870
ITALIA SETTENTRIONALE . . . . .	731	24.061.537	501.106.745	500.375.434	664	1.770.995	60	1.039.684	45	3.702.587
ITALIA CENTRALE . . . . .	139	4.664.409	67.479.727	67.339.058	106	526.778	27	386.109	26	4.986.772
ITALIA MERIDIONALE . . . . .	81	3.336.931	37.691.104	38.240.317	39	212.019	35	761.232	22	2.970.963
ITALIA INSULARE . . . . .	122	11.221.612	121.714.667	122.299.124	77	545.425	38	1.129.882	36	3.304.940
<b>REGNO . . . . .</b>	<b>1.073</b>	<b>43.284.489</b>	<b>727.992.243</b>	<b>728.283.933</b>	<b>886</b>	<b>3.055.217</b>	<b>160</b>	<b>3.316.907</b>	<b>129</b>	<b>14.985.282</b>
<b>ANNO 1938</b>										
Piemonte . . . . .	19	1.938.491	23.120.271	23.021.728	16	121.095	2	22.552	—	—
Liguria . . . . .	2	8.292	174.062	173.752	2	310	—	—	—	—
Lombardia . . . . .	126	5.821.056	94.286.378	94.022.540	118	286.171	5	22.333	14	2.217.433
Venezia Tridentina . . . . .	252	7.973.175	244.568.761	243.507.341	235	1.157.559	15	96.139	14	703.086
Veneto . . . . .	133	2.952.321	48.053.501	48.178.619	120	244.362	11	369.480	13	520.198
Venezia Giulia e Zara . . . . .	67	2.126.741	47.610.805	47.647.530	52	111.561	13	148.286	1	2.068
Emilia . . . . .	107	4.174.027	62.938.066	62.513.730	101	429.688	4	5.352	2	64.701
Toscana . . . . .	51	843.245	16.777.497	16.995.643	42	40.122	8	258.268	4	577.707
Marche . . . . .	39	1.314.327	23.600.647	23.225.192	32	445.740	7	70.285	3	3.775.654
Umbria . . . . .	3	226.941	4.421.451	4.393.597	3	27.854	—	—	1	358.608
Lazio . . . . .	43	2.462.802	24.999.974	25.010.553	30	81.112	10	91.691	16	1.496.395
Abruzzi e Molise . . . . .	15	165.863	3.691.726	3.708.624	7	6.038	7	22.936	6	379.279
Campania . . . . .	15	1.168.154	5.202.581	5.188.008	12	32.236	2	17.663	7	1.781.788
Puglie . . . . .	7	375.297	12.035.852	11.918.345	4	120.563	2	3.056	4	788.542
Lucania . . . . .	3	90.000	1.999.796	2.115.503	—	—	2	115.707	1	28.865
Calabria . . . . .	29	1.128.345	13.293.623	13.282.023	16	48.027	8	36.427	10	168.925
Sicilia . . . . .	92	10.602.977	112.677.974	112.820.712	66	506.404	19	649.142	34	3.378.592
Sardegna . . . . .	12	418.374	728.898	724.193	8	10.807	3	6.102	2	92.690
ITALIA SETTENTRIONALE . . . . .	706	24.994.103	520.751.844	519.065.240	644	2.350.746	50	664.142	44	3.507.486
ITALIA CENTRALE . . . . .	136	4.847.315	69.799.569	69.624.985	107	594.828	25	420.244	24	6.208.364
ITALIA MERIDIONALE . . . . .	69	2.927.659	36.223.578	36.212.503	39	206.864	21	195.789	28	3.147.399
ITALIA INSULARE . . . . .	104	11.021.351	113.406.872	113.544.905	74	517.211	22	655.244	36	3.471.262
<b>REGNO . . . . .</b>	<b>1.015</b>	<b>43.790.428</b>	<b>740.181.863</b>	<b>738.447.633</b>	<b>884</b>	<b>3.669.649</b>	<b>118</b>	<b>1.935.419</b>	<b>132</b>	<b>18.334.511</b>

(a) Vedi nota (a) al prosp. b) a pagina precedente.

c) Principali voci di bilancio, delle Casse rurali ed artigiane aventi, al 31 dicembre 1934, depositi superiori a L. 500.000 (a)  
(Migliaia di lire)

VOCI DI BILANCIO	AL 31 DICEMBRE			VOCI DI BILANCIO	AL 31 DICEMBRE		
	1936	1937	1938		1936	1937	1938
Cassa . . . . .	7.262	9.021	10.024	Riserve (ordinarie e straordinarie) . . . . .	29.041	29.881	30.625
Depositi presso altri Istituti . . . . .	55.246	56.020	54.176	Depositi a risparmio . . . . .	421.590	444.112	462.398
Conti correnti di corrispondenza . . . . .	16.409	16.807	14.544	Conti correnti di corrispondenza . . . . .	6.302	4.495	5.520
Titoli di proprietà . . . . .	89.056	110.842	149.582	Accettazioni cambiarie . . . . .	1.861	698	600
Portafoglio . . . . .	114.728	107.412	108.223	Anticipazioni passive su titoli . . . . .	4.815	4.748	3.964
Portafoglio riscontato . . . . .	5.794	5.845	4.701				
Mutui . . . . .	72.339	68.363	58.549				
Conti correnti attivi . . . . .	67.892	58.288	59.662				
<b>Totale delle attività . . . . .</b>	<b>499.521</b>	<b>524.627</b>	<b>550.823</b>	<b>Totale del patrimonio e delle passività . . . . .</b>	<b>499.735</b>	<b>521.118</b>	<b>546.043</b>

(a) Le Casse rurali ed artigiane che al 31 dicembre 1934 raccoglievano, ciascuna, depositi di oltre Lire 500.000, erano 359. - Per la cessazione dell'attività di alcune di esse, il numero delle Casse cui si riferiscono i dati riportati nel prospetto è di 354 per il 1936, di 352 per il 1937, di 349 per il 1938.

## 2. — COOPERATIVE TRA LAVORATORI AGRICOLI PER LA CONDUZIONE DEI TERRENI (a)

(Al 21 aprile 1938-XVI)

CIRCOSCRIZIONI	NUMERO		CAPITALE SOCIALE (lire)		SUPERFICIE CONDOTTA (ettari)				A CONDUZIONE:	
	cooperative	soci	sottoscritto	versato	in proprietà	in enfiteusi	in affitto	TOTALE	A CONDUZIONE:	
									mista	divisa
Alessandria . . . . .	1	149	1.460	1.460	—	—	53	53	—	53
Novara . . . . .	1	146	46.300	46.300	—	—	72	72	72	—
Vercelli . . . . .	2	421	5.885	5.560	—	—	286	286	—	286
Bergamo . . . . .	19	844	500.700	500.700	272	—	2.166	2.438	10	2.428
Brescia . . . . .	5	128	179.500	179.500	7	—	2.449	2.456	2.360	96
Cremona . . . . .	3	204	17.400	17.083	—	—	388	388	—	388
Mantova . . . . .	4	218	89.747	89.747	10	—	231	241	63	178
Milano . . . . .	16	757	122.050	75.050	37	—	1.215	1.252	133	1.119
Pavia . . . . .	1	19	475	475	—	—	60	60	—	60
Varese . . . . .	1	81	4.050	4.050	—	—	450	450	—	450
Friuli . . . . .	2	78	9.200	9.200	—	—	195	195	—	195
Padova . . . . .	1	30	3.400	3.400	—	—	25	25	—	25
Verona . . . . .	5	1.117	38.990	38.990	10	—	886	896	24	872
Vicenza . . . . .	1	40	18.300	18.300	—	—	45	45	—	45
Gorizia . . . . .	1	31	49.600	49.600	230	—	—	230	—	230
Bologna . . . . .	5	655	88.865	88.865	—	—	923	923	34	889
Ferrara . . . . .	5	737	81.372	78.945	—	280	432	712	280	432
Modena . . . . .	4	423	295.388	195.677	—	—	305	305	221	84
Ravenna . . . . .	20	6.597	4.499.020	4.469.652	4.395	—	8.644	13.039	8.686	4.353
Reggio nell'Emilia . . . . .	8	1.265	270.804	156.511	310	—	505	815	647	168
Grosseto . . . . .	7	610	72.160	72.130	293	—	888	1.181	140	1.041
Livorno . . . . .	1	27	2.700	2.700	—	—	66	66	4	62
Lucca . . . . .	1	38	1.140	1.140	—	—	40	40	—	40
Pisa . . . . .	1	399	9.975	9.975	—	—	130	130	—	130
Littoria . . . . .	3	198	18.603	17.345	160	200	300	660	—	660
Rieti . . . . .	2	60	9.200	7.053	321	—	28	349	28	321
Roma . . . . .	15	933	207.003	199.544	1.370	644	51	2.065	602	1.463
Viterbo . . . . .	5	706	43.070	43.070	—	—	1.608	1.608	1.165	443
Aquila degli Abruzzi . . . . .	1	94	61.780	61.780	95	—	—	95	—	95
Campobasso . . . . .	1	197	20.100	19.803	—	—	100	100	—	100
Napoli . . . . .	3	99	38.200	37.770	109	—	53	162	40	122
Bari . . . . .	8	418	123.400	121.520	467	20	599	1.086	129	957
Foggia . . . . .	8	1.263	127.600	115.598	—	—	2.461	2.461	187	2.274
Ionio . . . . .	1	124	13.500	13.500	—	—	99	99	—	99
Lecce . . . . .	1	7	—	—	12	—	—	12	12	—
Matera . . . . .	2	756	136.350	136.350	647	—	520	1.167	—	1.167
Potenza . . . . .	2	600	24.300	24.300	—	—	348	348	—	348
Reggio di Calabria . . . . .	1	114	19.700	19.700	—	—	34	34	—	34
Agrigento . . . . .	7	2.100	95.200	87.040	74	—	2.120	2.194	73	2.121
Caltanissetta . . . . .	4	990	94.700	94.700	—	—	1.260	1.260	423	837
Catania . . . . .	4	351	39.359	39.359	—	—	2.595	2.595	575	2.020
Enna . . . . .	6	2.141	269.666	269.666	—	—	1.039	1.039	—	1.039
Messina . . . . .	1	211	21.100	21.100	—	—	300	300	300	—
Palermo . . . . .	8	1.239	311.454	308.254	80	—	3.495	3.575	400	3.175
Ragusa . . . . .	3	712	18.025	15.250	—	—	701	701	—	701
Siracusa . . . . .	4	1.104	70.784	56.416	774	—	420	1.194	190	1.004
Trapani . . . . .	2	9.007	9.421	9.421	—	—	398	398	—	398
Cagliari . . . . .	6	441	7.100	5.683	780	—	14.518	15.298	15.248	50
Sassari . . . . .	8	684	63.649	40.369	8	—	3.025	3.033	8	3.025
Piemonte . . . . .	4	716	53.645	53.320	—	—	411	411	72	339
Lombardia . . . . .	49	2.251	913.922	866.605	326	—	6.959	7.285	2.566	4.719
Veneto . . . . .	9	1.265	69.890	69.890	10	—	1.151	1.161	24	1.137
Venezia Giulia e Zara . . . . .	1	31	49.600	49.600	230	—	—	230	—	230
Emilia . . . . .	42	9.677	5.235.449	4.989.650	4.705	280	10.809	15.794	9.868	5.926
Toscana . . . . .	10	1.074	85.975	85.945	293	—	1.124	1.417	144	1.273
Lazio . . . . .	25	1.897	277.876	267.012	1.851	844	1.987	4.682	1.795	2.887
Abruzzi e Molise . . . . .	2	291	81.880	81.583	95	—	100	195	—	195
Campania . . . . .	3	99	38.200	37.770	109	—	53	162	40	122
Puglie . . . . .	18	1.812	264.500	250.618	479	20	3.159	3.658	328	3.330
Lucania . . . . .	4	1.356	160.650	160.650	647	—	868	1.515	—	1.515
Calabrie . . . . .	1	114	19.700	19.700	—	—	34	34	—	34
Sicilia . . . . .	39	17.855	929.709	901.206	928	—	12.328	13.256	1.961	11.295
Sardegna . . . . .	14	1.125	70.749	46.052	788	—	17.543	18.331	15.256	3.075
ITALIA SETTENTRIONALE . . . . .	105	13.940	6.322.506	6.029.065	5.271	280	19.330	24.881	12.530	12.351
ITALIA CENTRALE . . . . .	35	2.971	363.851	352.957	2.144	844	3.111	6.099	1.939	4.160
ITALIA MERIDIONALE . . . . .	28	3.672	564.930	550.321	1.330	20	4.214	5.564	368	5.196
ITALIA INSULARE . . . . .	53	18.980	1.000.458	947.258	1.716	—	29.871	31.587	17.217	14.370
REGNO . . . . .	221	39.563	8.251.745	7.879.801	10.461	1.144	58.528	68.131	32.054	36.077

(a) Dati forniti dall'Ente nazionale fascista della cooperazione.

## 3. — COOPERATIVE AGRICOLE PER LA TRASFORMAZIONE DI PRODOTTI

## a) Latterie e caseifici cooperativi (a)

(Al 21 aprile 1938-XVI)

CIRCOSCRIZIONI	COOPERATIVE							LATTE AFFLUITO ALLE COOPERATIVE DURANTE IL 1937  (ettoltri)
	CHE TRASFORMANO IL LATTE				CHE VENDONO IL LATTE PER USO ALIMENTARE		TOTALE	
	restituendo i prodotti ai soci	vendendo direttamente i prodotti	restituendo in parte i prodotti ai soci e in parte vendendoli	totale	in complesso	di cui esclusiva- mente		
ITALIA SETTENTRIONALE . . . . .	1-194	1-085	774	3-053	475	80	3-133	7-337-506
di cui :								
Alessandria . . . . .	—	2	1	3	4	1	4	72-020
Aosta . . . . .	20	—	48	68	—	—	68	142-814
Novara . . . . .	50	12	—	62	39	10	72	154-304
Torino . . . . .	—	6	—	6	7	1	7	51-730
Genova . . . . .	—	—	—	—	17	17	17	332-599
Bergamo . . . . .	3	5	12	20	—	—	20	52-567
Brescia . . . . .	15	8	8	31	10	3	34	106-157
Como . . . . .	35	18	38	91	49	1	92	153-158
Cremona . . . . .	—	11	—	11	1	1	12	672-039
Mantova . . . . .	—	310	—	310	5	2	312	862-561
Sondrio . . . . .	72	—	46	118	3	3	121	91-894
Varese . . . . .	5	14	—	19	14	1	20	39-530
Bolzano . . . . .	14	1	26	41	23	3	44	141-872
Trento . . . . .	311	—	—	311	6	2	313	205-559
Belluno . . . . .	55	—	195	250	1	1	251	300-277
Friuli . . . . .	454	2	95	551	1	1	552	1-061-027
Padova . . . . .	—	—	9	9	—	—	9	34-775
Treviso . . . . .	45	4	24	73	10	—	73	263-150
Venezia . . . . .	22	13	4	39	3	3	42	130-822
Verona . . . . .	1	13	—	14	2	2	16	171-936
Vicenza . . . . .	85	31	150	266	14	14	280	422-439
Gorizia . . . . .	—	92	51	143	2	1	144	419-431
Trieste . . . . .	—	2	—	2	4	2	4	33-073
Ferrara . . . . .	—	18	—	18	2	2	20	34-664
Modena . . . . .	—	247	—	247	—	—	247	504-309
Parma . . . . .	2	1	63	66	2	2	68	245-520
Piacenza . . . . .	—	9	—	9	—	—	9	33-552
Reggio nell'Emilia . . . . .	1	242	—	243	241	—	243	520-255
ITALIA CENTRALE . . . . .	1	6	—	7	10	5	12	243-567
di cui :								
Firenze . . . . .	—	—	—	—	3	3	3	222-433
ITALIA MERIDIONALE . . . . .	—	6	1	7	7	3	10	113-744
di cui :								
Napoli . . . . .	—	—	—	—	2	2	2	62-896
ITALIA INSULARE . . . . .	—	70	—	70	—	—	70	173-066
di cui :								
Cagliari . . . . .	—	14	—	14	—	—	14	35-497
Nuoro . . . . .	—	18	—	18	—	—	18	51-350
Sassari . . . . .	—	38	—	38	—	—	38	86-219
REGNO . . . . .	1-195	1-167	775	3-137	492	88	3-225	7-867-883

(a) Vedasi nota (a) a pagina precedente.

## b) Cantine cooperative (a)

(Al 21 aprile 1938-XVI)

CIRCOSCRIZIONI	NUMERO			CAPITALE SOCIALE		CAPACITÀ DELLE CANTINE (ettolitri)	UVA LAVORATA NEL 1937 (quintali)	VINO RICAIVATO DALLA VENDEMMIA DEL 1937 (ettolitri)	IMPORTO DEL VINO DELLA VENDEMMIA 1936 VENDUTO A TUTTO IL 1937 (migliaia di lire)
	COOPERATIVE		SOCI	(lire)					
	esistenti	di cui attive		sottoscritto	versato				
Alessandria . . . . .	6	4	1.038	23.010	22.190	36.500	108.891	23.015	1.067
Asti . . . . .	5	4	530	12.900	11.700	53.500	28.151	21.302	1.824
Cuneo . . . . .	2	2	42	69.685	69.685	1.900	13.399	1.110	160
Novara . . . . .	2	2	575	—	—	19.000	9.780	7.060	305
Vercelli . . . . .	1	1	299	15.406	15.406	6.000	5.150	3.800	76
Mantova . . . . .	4	4	426	13.200	13.200	41.800	40.963	37.450	2.144
Pavia . . . . .	9	9	2.089	558.650	495.447	132.200	85.733	62.370	3.601
Bolzano . . . . .	16	16	1.193	1.326.144	1.227.330	162.400	100.587	68.784	11.439
Trento . . . . .	13	13	792	696.650	580.100	98.500	42.507	29.834	3.317
Friuli . . . . .	2	2	274	13.500	12.450	25.000	15.231	11.566	871
Padova . . . . .	2	1	30	56.896	8.499	5.800	6.290	4.403	499
Rovigo . . . . .	1	—	—	—	—	—	—	—	—
Treviso . . . . .	3	3	220	82.960	82.760	31.000	30.061	20.291	1.636
Venezia . . . . .	1	1	75	—	—	45.000	50.237	38.035	1.638
Verona . . . . .	1	1	263	—	—	30.000	45.000	34.000	4.300
Gorizia . . . . .	3	2	387	—	—	4.300	769	3.823	226
Istria . . . . .	8	8	974	213.400	202.900	57.000	38.380	26.800	2.718
Zara . . . . .	1	—	—	—	—	—	—	—	—
Bologna . . . . .	1	1	60	218.844	218.844	8.000	7.000	5.300	237
Forlì . . . . .	2	2	254	190.500	178.940	31.000	23.241	18.587	1.012
Modena . . . . .	16	16	2.317	234.465	234.465	301.000	342.017	219.471	10.035
Parma . . . . .	1	—	—	—	—	—	—	—	—
Ravenna . . . . .	1	1	84	44.600	18.600	17.000	20.000	16.850	649
Reggio nell'Emilia . . . . .	26	24	2.048	526.026	306.940	190.400	167.182	121.967	4.783
Siena . . . . .	2	2	36	10.400	2.080	4.000	1.824	1.340	105
Perugia . . . . .	1	1	39	—	—	10.000	5.602	4.176	252
Frosinone . . . . .	1	1	143	—	—	11.100	5.403	4.359	437
Roma . . . . .	4	4	723	54.700	27.800	13.200	5.270	7.932	1.704
Viterbo . . . . .	2	2	381	—	—	11.500	1.764	1.195	123
Campobasso . . . . .	1	—	—	—	—	—	—	—	—
Benevento . . . . .	1	—	—	—	—	—	—	—	—
Bari . . . . .	3	3	218	29.865	29.865	26.000	7.168	5.471	774
Brindisi . . . . .	3	3	121	140.000	84.000	14.800	15.847	11.100	1.270
Foggia . . . . .	2	2	539	60.000	52.550	25.000	16.816	12.884	1.045
Ionio . . . . .	4	3	885	112.500	95.711	32.000	15.534	30.582	3.539
Lecce . . . . .	4	4	527	—	—	66.240	63.463	44.674	1.083
Catanzaro . . . . .	2	—	—	—	—	—	—	—	—
Trapani . . . . .	1	1	260	121.400	120.200	12.000	8.600	7.000	725
Cagliari . . . . .	3	3	963	624.139	530.507	40.998	37.088	27.231	1.959
Nuoro . . . . .	1	1	15	—	—	2.000	1.000	600	50
Sassari . . . . .	1	—	—	—	—	—	—	—	—
Tripoli (Tripolitania) . . . . .	1	1	174	241.300	241.300	—	18.660	13.886	1.328
Piemonte . . . . .	16	13	2.484	121.001	118.981	116.900	165.371	56.287	3.432
Lombardia . . . . .	13	13	2.515	571.850	508.647	174.000	126.696	99.820	5.745
Venezia Tridentina . . . . .	29	29	1.985	2.022.794	1.807.430	260.900	143.094	98.618	14.756
Veneto . . . . .	10	8	862	153.356	103.709	136.800	146.819	108.295	8.944
Venezia Giulia e Zara . . . . .	12	10	1.361	213.400	202.900	61.300	39.149	30.623	2.944
Emilia . . . . .	47	44	4.763	1.214.435	957.789	547.400	559.440	382.175	16.716
Toscana . . . . .	2	2	36	10.400	2.080	4.000	1.824	1.340	105
Umbria . . . . .	1	1	39	—	—	10.000	5.602	4.176	252
Lazio . . . . .	7	7	1.247	54.700	27.800	35.800	12.437	13.486	2.264
Abruzzi e Molise . . . . .	1	—	—	—	—	—	—	—	—
Campania . . . . .	1	—	—	—	—	—	—	—	—
Puglie . . . . .	16	15	2.290	342.365	262.126	164.040	118.828	104.711	7.711
Calabria . . . . .	2	—	—	—	—	—	—	—	—
Sicilia . . . . .	1	1	260	121.400	120.200	12.000	8.600	7.000	725
Sardegna . . . . .	5	4	978	624.139	530.507	42.998	38.088	27.831	2.009
Tripolitania (Tripoli) . . . . .	1	1	174	241.300	241.300	—	18.660	13.886	1.328
ITALIA SETTENTRIONALE . . . . .	127	117	13.970	4.296.836	3.699.456	1.297.300	1.180.569	775.918	52.537
ITALIA CENTRALE . . . . .	10	10	1.322	65.100	29.880	49.800	19.863	19.002	2.621
ITALIA MERIDIONALE . . . . .	20	15	2.290	342.365	262.126	164.040	118.828	104.711	7.711
ITALIA INSULARE . . . . .	6	5	1.238	745.539	650.707	54.998	46.688	34.831	2.734
Tripolitania (Tripoli) . . . . .	1	1	174	241.300	241.300	—	18.660	13.886	1.328
REGNO . . . . .	164	148	18.994	5.691.140	4.883.469	1.566.138	1.384.808	948.248	66.911

(a) Vedasi nota (a) a pag. 445.

## c) Oleifici cooperativi (a)

(Al 21 aprile 1938-XVI)

CIRCOSCRIZIONI	COOPERATIVE			SOCI	CAPITALE SOCIALE (lire)		OLIVE LAVORATE NEL 1937 (quintali)
	esistenti	attive	inattive		sottoscritto	versato	
Liguria . . . . .	4	4	—	211	99.930	99.930	2.215
Lombardia . . . . .	2	2	—	244	34.555	34.555	2.167
Veneto . . . . .	1	1	—	35	63.600	63.600	1.150
Venezia Giulia e Zara . . . . .	1	1	—	121	12.100	10.973	1.732
Toscana . . . . .	7	7	—	270	124.700	124.700	27.380
Umbria . . . . .	2	2	—	593	30.000	30.000	3.600
Lazio . . . . .	3	2	1	128	194.100	194.100	2.179
Campania . . . . .	1	1	—	82	130.000	14.250	714
Puglie . . . . .	7	1	6	437	—	—	10.756
Lucania . . . . .	1	1	—	91	18.750	18.750	1.000
Calabrie . . . . .	4	4	—	831	525.950	525.250	103.729
Sardegna . . . . .	1	—	1	—	—	—	—
ITALIA SETTENTRIONALE . . . . .	8	8	—	611	210.185	209.058	7.264
ITALIA CENTRALE . . . . .	12	11	1	991	348.800	348.800	33.159
ITALIA MERIDIONALE . . . . .	13	7	6	1.441	674.700	558.250	116.199
ITALIA INSULARE . . . . .	1	—	1	—	—	—	—
REGNO . . . . .	<b>34</b>	<b>26</b>	<b>8</b>	<b>3.043</b>	<b>1.233.685</b>	<b>1.116.108</b>	<b>156.622</b>

## d) Essicatoi cooperativi tabacco (a)

(Al 21 aprile 1938-XVI)

CIRCOSCRIZIONI	COOPERATIVE		SOCI	CAPITALE SOCIALE (lire)		TABACCO ESSICCATO NEL 1937 (quintali)
	esistenti	di cui attive		sottoscritto	versato	
Lombardia . . . . .	1	1	5	5.500	5.500	216
Venezia Tridentina . . . . .	5	4	1.467	36.280	36.280	6.798
Veneto . . . . .	14	12	705	1.031.050	1.009.480	7.523
Venezia Giulia e Zara . . . . .	2	2	124	43.500	43.500	210
Emilia . . . . .	4	4	49	244.650	236.400	2.401
Toscana . . . . .	4	4	217	167.700	167.700	3.866
Umbria . . . . .	4	4	521	283.047	283.047	16.961
Lazio . . . . .	3	2	71	24.690	24.690	810
Campania . . . . .	2	2	126	82.000	82.000	4.880
Puglie . . . . .	11	11	5.661	1.160.905	1.131.156	6.226
ITALIA SETTENTRIONALE . . . . .	26	23	2.350	1.360.980	1.331.160	17.148
ITALIA CENTRALE . . . . .	11	10	809	475.437	475.437	21.637
ITALIA MERIDIONALE . . . . .	13	13	5.787	1.242.905	1.213.156	11.106
REGNO . . . . .	<b>50</b>	<b>46</b>	<b>8.948</b>	<b>3.079.322</b>	<b>3.019.753</b>	<b>49.891</b>

(a) Vedasi nota (a) a pag. 445.

## e) Distillerie cooperative (a)

(Al 21 aprile 1938-XVI)

CIRCOSCRIZIONI	NUMERO		CAPITALE SOCIALE (lire)		CIRCOSCRIZIONI	NUMERO		CAPITALE SOCIALE (lire)	
	coope- rative censite	soci	sottoscritto	versato		coope- rative censite	soci	sottoscritto	versato
Piemonte. . . . .	2	582	199.500	199.500	ITALIA SETTENTRIONALE. . . . .	7	947	1.118.359	1.084.359
Liguria. . . . .	1	82	16.800	16.800	ITALIA CENTRALE. . . . .	4	2.000	689.686	689.686
Venezia Tridentina . . . . .	2	83	118.850	118.850	ITALIA MERIDIONALE. . . . .	2	1.925	452.255	432.829
Emilia . . . . .	2	200	783.209	749.209	ITALIA INSULARE. . . . .	1	125	111.735	111.735
Toscana. . . . .	1	260	88.250	88.250	REGNO. . . . .	<b>14</b>	<b>4.997</b>	<b>2.372.035</b>	<b>2.318.609</b>
Lazio. . . . .	3	1.740	601.436	601.436					
Puglie. . . . .	2	1.925	452.255	432.829					
Sicilia. . . . .	1	125	111.735	111.735					

## f) Molini cooperativi (a)

(Al 21 aprile 1938-XVI)

CIRCOSCRIZIONI	NUMERO		CAPITALE SOCIALE (lire)		pro- dotti maci- nati nel 1937 (quintali)	CIRCOSCRIZIONI	NUMERO		CAPITALE SOCIALE (lire)		pro- dotti maci- nati nel 1937 (quintali)
	coope- rative	soci	sotto- scritto	versato			coope- rative	soci	sotto- scritto	versato	
Piemonte. . . . .	2	529	105.400	105.400	6.939	Lucania. . . . .	2	1.021	92.475	84.625	8.915
Lombardia . . . . .	2	538	47.400	47.400	3.100	Sicilia. . . . .	2	1.557	117.165	117.165	14.525
Venezia Tridentina. . . . .	5	828	109.480	109.480	22.273	ITALIA SETTENTRIONALE . . . . .	14	2.691	359.480	359.480	58.027
Veneto. . . . .	4	392	51.200	51.200	10.597	ITALIA CENTRALE. . . . .	1	481	17.640	17.640	8.681
Venezia Giulia e Zara. . . . .	1	404	46.000	46.000	15.118	ITALIA MERIDIONALE. . . . .	4	1.492	230.625	215.060	18.143
Marche . . . . .	1	481	17.640	17.640	8.681	ITALIA INSULARE . . . . .	2	1.557	117.165	117.165	14.525
Abruzzi e Molise . . . . .	1	171	40.200	40.200	1.745	REGNO. . . . .	<b>21</b>	<b>6.221</b>	<b>724.910</b>	<b>709.345</b>	<b>99.376</b>
Campania . . . . .	1	300	97.950	90.235	7.483						

(a) Vedasi nota (a) a pag. 445.

## 4. — COOPERATIVE DI ACQUISTO E DI VENDITA TRA PRODUTTORI AGRICOLI (a)

Associazioni aderenti alla Federazione Italiana dei consorzi agrari

## a) Numero e soci — Capitale e riserve — Ammontare delle vendite — Ammassi

CIRCOSCRIZIONI	ANNO	ASSOCIAZIONI	SEDI, FILIALI E AGENZIE	SOCI	CAPITALE SOCIALE (migliaia di lire)		AMMONTARE DELLE VENDITE (migliaia di lire)		AMMASSI		
					SOTTOSCRITTO	RISERVE	DI MATERIE UTILI ALL'AGRICOLTURA	COLLETTIVE DI PRODOTTI ORTOFRUTTICOLI	GRANO (q)	LANA (kg)	BOZZOLI (kg)
Piemonte . . . . .	1936	15	174	17.853	11.354	3.174	117.511	245	2.238.766	76.200	928.181
	1937	13	194	20.042	11.951	3.695	154.348	280	3.757.548	196.043	3.087.407
Liguria . . . . .	1936	7	44	6.001	975	732	13.347	681	3.627	29.755	219
	1937	7	49	6.055	979	558	9.990	710	7.550	25.243	—
Lombardia . . . . .	1936	17	171	28.109	8.246	4.408	198.218	—	4.858.602	73.818	5.978.909
	1937	16	188	30.988	8.368	4.720	259.883	430	6.948.723	162.325	6.793.885
Venezia Tridentina . . . . .	1936	2	11	525	73	282	10.846	4.696	1.120	18.048	—
	1937	2	12	536	73	302	17.570	4.441	954	67.845	—
Veneto . . . . .	1936	10	151	15.093	1.727	1.429	111.345	2.065	3.597.768	52.489	4.965.286
	1937	10	173	15.959	1.906	1.787	148.636	1.836	5.319.757	51.994	15.695.328
Venezia Giulia e Zara . . . . .	1936	4	51	2.484	1.208	49	10.926	500	89.103	83.283	166.666
	1937	4	60	2.706	1.149	77	13.132	815	141.138	64.808	184.934
Emilia . . . . .	1936	11	184	31.445	6.484	4.716	153.050	8.446	3.663.089	114.252	383.616
	1937	11	209	34.041	6.689	5.056	202.174	10.104	6.006.740	178.620	359.290
Toscana . . . . .	1936	11	197	17.801	3.178	2.019	71.331	190	1.101.360	526.792	576.027
	1937	10	198	17.143	3.209	2.102	93.287	1.382	1.672.682	689.167	377.556
Marche . . . . .	1936	9	129	14.206	3.915	1.862	58.786	3.119	2.390.046	70.954	1.322.379
	1937	9	141	14.357	3.932	1.424	69.772	3.628	2.532.768	128.615	1.439.557
Umbria . . . . .	1936	10	46	6.521	1.271	430	21.699	—	739.430	209.123	27.797
	1937	9	66	6.602	1.181	462	25.884	—	858.768	341.408	24.737
Lazio . . . . .	1936	14	86	9.566	1.056	1.051	35.871	123	918.739	721.630	5.655
	1937	10	131	8.187	1.077	931	44.131	101	1.190.348	2.552.615	3.950
Abruzzi e Molise . . . . .	1936	8	91	7.095	1.056	421	17.071	4.428	1.262.949	107.678	5.727
	1937	7	99	6.118	1.093	412	22.206	3.630	1.540.749	427.064	—
Campania . . . . .	1936	5	29	3.719	1.404	640	18.145	8.512	279.175	60.617	10.520
	1937	4	61	5.417	1.652	768	20.636	17.671	535.289	501.346	4.712
Puglie . . . . .	1936	25	64	20.823	3.947	1.772	34.019	2.500	1.852.567	119.082	—
	1937	21	80	20.586	3.872	1.867	41.577	5.729	3.304.841	975.069	—
Lucania . . . . .	1936	2	22	524	565	12	3.114	248	674.221	164.848	—
	1937	2	36	536	591	26	6.110	319	1.034.198	449.264	—
Calabria . . . . .	1936	7	23	3.594	669	627	2.437	1.004	345.204	385.033	457.792
	1937	5	26	3.378	647	476	3.566	2.200	466.444	396.306	429.415
Sicilia . . . . .	1936	10	39	4.025	1.642	595	17.578	6.842	2.851.346	866.660	83.180
	1937	10	63	4.628	1.807	680	25.964	20.949	3.419.181	742.360	88.827
Sardegna . . . . .	1936	4	7	5.239	603	319	3.964	6	478.327	1.129.139	—
	1937	4	12	5.342	581	346	6.100	179	954.893	1.675.765	—
ITALIA SETTENTRION . . . . .	1936	66	786	101.510	30.067	14.790	615.243	16.633	14.452.075	447.845	12.422.877
	1937	63	885	110.327	31.115	16.195	805.733	19.616	22.182.410	746.878	26.120.844
ITALIA CENTRALE . . . . .	1936	44	458	48.094	9.420	5.362	187.687	3.432	5.149.575	1.528.499	1.931.858
	1937	38	536	46.289	9.399	4.919	233.074	5.111	6.254.566	3.711.805	1.845.800
ITALIA MERIDIONALE . . . . .	1936	47	229	35.755	7.641	3.472	74.785	16.692	4.414.116	1.337.258	474.039
	1937	39	302	36.035	7.855	3.549	94.095	29.549	6.881.521	2.749.049	434.127
ITALIA INSULARE . . . . .	1936	14	46	9.264	2.245	914	21.542	6.848	3.329.673	1.995.799	83.180
	1937	14	75	9.970	2.388	1.026	32.064	21.128	4.374.074	2.418.125	88.827
REGNO . . . . .	1936	171	1.519	184.823	49.373	24.538	899.257	43.605	27.345.439	5.309.401	14.911.954
	1937	154	1.798	202.621	50.757	25.689	1.164.966	75.404	39.692.571	9.625.857	28.489.598

(a) Dati forniti dalla Federazione Italiana dei consorzi agrari.

## b) Vendite

CIRCOSCRIZIONI		CONCIMI						ANTIGRITTO- GAMICI E INSETTICIDI	SEMENTI	MANGIMI	MAC- CHINE	COMBUSTI- BILI CARBU- RANTI E LU- BRIFICANTI	MERCI VARIE	
		FOSFATICI		AZOTATI		POTASSICI								
		q.li	migliaia di lire	q.li	migliaia di lire	q.li	mi- gliaia di lire							q.li
Alessandria . . . . .	1936	73.812	1.747	37.823	2.882	2.105	120	12.091	1.521	1.896	553	837	1.220	115
	1937	77.809	2.582	50.878	4.578	3.228	211	13.603	2.012	1.912	543	1.447	2.126	171
	1938	104.427	3.350	52.988	4.752	3.364	239	11.840	1.720	2.830	2.177	1.472	1.695	87
Aosta . . . . .	1936	31.240	867	17.376	1.408	3.051	161	8.535	954	873	571	52	429	213
	1937	29.257	981	21.219	1.896	3.683	229	9.707	1.358	874	710	59	560	274
	1938	26.785	969	17.399	1.666	2.797	195	7.435	1.131	897	996	49	499	278
Asti . . . . .	1936	25.175	633	12.610	1.036	15.935	758	11.316	1.489	1.233	223	63	—	80
	1937	27.339	881	20.346	1.801	9.346	537	15.173	2.565	1.595	736	168	9	267
	1938	38.081	1.273	22.117	2.150	6.077	383	26.205	3.911	1.938	3.099	579	204	337
Cuneo . . . . .	1936	25.665	630	11.610	954	2.379	118	40.663	1.078	622	1.559	162	261	410
	1937	43.473	1.397	15.604	1.442	3.057	183	11.820	1.842	1.142	1.638	147	374	236
	1938	73.907	2.679	27.481	2.665	4.350	278	11.555	1.942	1.962	2.772	663	738	1.310
Novara . . . . .	1936	360.563	8.925	293.127	20.723	33.107	1.923	16.988	2.348	3.708	4.856	1.939	4.782	3.696
	1937	340.693	10.188	352.487	28.086	38.213	2.528	16.907	3.057	3.087	7.023	2.507	7.928	5.960
	1938	327.590	10.326	270.499	22.588	43.144	2.827	12.146	2.396	4.405	9.058	2.133	7.631	5.907
Torino . . . . .	1936	205.744	4.920	68.103	4.612	5.622	307	28.809	2.431	2.427	1.581	721	1.106	1.130
	1937	161.028	4.802	68.196	5.826	10.228	571	14.282	2.220	2.475	1.989	1.080	1.960	687
	1938	172.093	5.273	65.936	5.826	11.610	636	11.025	2.541	2.568	6.449	1.331	1.269	135
Vercelli . . . . .	1936	118.184	3.125	134.663	9.569	12.306	803	1.663	212	393	365	186	1.420	1.575
	1937	125.140	4.040	130.816	10.393	20.254	1.305	2.242	386	459	345	229	2.095	3.639
	1938	113.851	4.068	119.326	9.902	25.859	1.825	1.934	356	1.129	849	199	2.236	2.386
Genova . . . . .	1936	1.389	37	929	79	91	10	789	109	190	240	18	—	7.633
	1937	1.159	37	887	80	110	7	934	151	162	246	1	—	2.185
	1938	1.054	38	815	80	114	9	718	126	160	394	8	6	2.379
Imperia . . . . .	1936	14.247	465	11.941	1.054	1.516	93	4.617	579	210	131	18	2	800
	1937	15.707	564	17.193	1.693	1.458	109	5.195	660	306	145	14	6	1.270
	1938	11.772	491	11.795	1.228	2.019	173	5.299	775	249	754	11	13	1.013
La Spezia . . . . .	1936	2.250	54	1.167	104	—	—	2.942	365	98	61	45	20	107
	1937	1.131	29	498	42	2	—	1.646	279	69	35	40	28	—
	1938	3.250	99	1.033	102	15	2	2.067	352	121	463	105	35	—
Savone . . . . .	1936	2.526	71	3.873	111	70	3	693	100	69	162	69	—	240
	1937	2.874	85	1.485	147	142	8	5.504	190	278	492	45	3	584
	1938	2.551	85	1.941	203	207	14	1.430	265	255	1.038	34	3	725
Bergamo . . . . .	1936	82.172	2.259	59.542	4.509	1.310	82	3.170	410	1.932	4.644	897	896	1.977
	1937	84.626	2.807	58.912	5.180	893	68	5.273	700	2.246	8.136	902	571	2.600
	1938	81.646	2.835	52.126	4.932	2.034	146	5.133	802	2.733	11.343	1.180	530	5.862
Brescia . . . . .	1936	234.522	6.054	157.892	11.735	8.908	520	6.524	879	5.228	6.320	308	926	701
	1937	279.184	8.384	184.961	15.674	12.252	946	10.903	1.910	4.914	14.615	999	1.404	1.060
	1938	305.266	9.801	178.652	16.896	23.293	1.774	9.804	1.673	6.114	18.562	1.472	1.829	2.367
Como . . . . .	1936	27.817	709	19.325	1.406	1.222	78	4.555	479	1.658	3.116	415	612	1.811
	1937	30.759	890	26.931	2.127	1.115	82	4.948	939	1.657	3.659	461	1.319	2.017
	1938	34.942	1.208	24.875	2.199	1.344	103	4.294	864	2.128	7.090	493	1.258	2.032
Cremona . . . . .	1936	246.706	6.591	120.811	8.677	16.911	983	5.301	698	6.242	10.293	1.421	3.557	1.860
	1937	246.650	7.790	115.843	10.730	16.828	1.163	5.472	1.093	5.085	12.790	2.217	3.943	4.159
	1938	257.170	8.442	130.771	11.761	15.269	1.121	2.621	629	6.298	19.864	1.869	4.056	3.371
Mantova . . . . .	1936	199.501	5.412	85.999	6.409	5.050	304	15.760	1.955	3.204	8.454	911	126	340
	1937	265.015	8.653	107.748	8.983	6.160	441	17.938	3.188	3.313	8.886	2.012	3.265	447
	1938	276.390	9.458	110.446	10.647	6.969	539	17.420	3.322	5.189	16.915	2.943	5.300	354
Milano . . . . .	1936	139.087	3.550	96.605	7.020	6.103	345	1.823	192	9.948	6.234	1.110	2.448	4.073
	1937	153.750	4.454	134.615	10.610	5.560	390	1.979	376	9.947	7.318	1.232	5.279	4.539
	1938	174.704	6.043	124.355	10.980	6.695	490	1.717	346	12.767	14.183	1.319	5.027	4.573
Pavia . . . . .	1936	111.269	2.838	77.284	5.616	4.882	276	2.733	287	4.974	6.233	1.247	1.021	3.168
	1937	123.000	3.565	107.692	8.488	4.448	312	2.969	563	4.973	7.318	1.384	2.199	3.531
	1938	139.763	4.834	99.484	8.784	5.356	392	2.576	518	6.383	14.181	1.481	2.094	3.556
Sondrio . . . . .	1936	1.955	53	1.080	92	170	10	1.885	233	57	543	7	3	65
	1937	1.652	57	1.120	117	220	13	1.495	244	78	259	5	1	265
	1938	1.030	38	1.180	135	200	14	1.255	220	101	601	9	—	133
Varese . . . . .	1936	19.942	595	25.648	2.050	2.029	114	1.957	293	1.677	2.509	348	12	979
	1937	17.543	619	21.605	1.829	1.293	133	1.834	363	1.463	2.089	557	18	970
	1938	14.732	485	16.242	1.576	2.109	167	1.564	346	1.373	3.388	509	28	1.034



## Segue: b) Vendite

CIRCOSCRIZIONI	CONCIMI						ANTIGRITTO- GAMICI E INSETTICIDI		SEMENTI	MANGIMI	MAC- CHINE	COMBUSTI- BILI CARBU- RANTI E LU- BRIFICANTI	MERCI VARIE	
	FOSFATICI		AZOTATI		POTASSICI		q.li	migliaia di lire	migliaia di lire	migliaia di lire	migliaia di lire	migliaia di lire	migliaia di lire	
	q.li	migliaia di lire	q.li	migliaia di lire	q.li	migliaia di lire								
Bolzano	1936	17.138	435	4.086	263	1.412	77	4.432	769	853	1.613	24	16	1.095
	1937	22.973	670	7.535	684	2.275	145	8.484	1.532	345	1.639	453	53	3.476
	1938	23.316	814	6.394	656	2.727	180	7.182	1.508	630	2.657	397	93	3.414
Trento	1936	28.545	637	15.157	1.208	3.937	182	8.476	1.204	320	371	91	78	1.610
	1937	32.560	879	20.720	1.824	4.935	314	11.678	2.178	326	1.068	119	63	1.802
	1938	32.348	980	22.315	2.090	6.160	388	11.707	2.396	548	473	221	70	2.047
Bellune	1936	8.946	247	2.500	221	283	22	265	45	190	755	60	64	109
	1937	20.546	652	2.908	299	433	27	401	82	265	529	154	92	570
	1938	20.360	684	2.397	265	83	6	671	139	315	620	117	84	235
Friuli	1936	56.504	1.261	52.533	3.555	14.038	776	10.894	1.377	1.957	577	1.216	1.190	602
	1937	113.961	3.147	93.865	7.433	22.130	1.046	12.512	2.122	2.087	486	2.270	1.716	778
	1938	100.427	3.243	82.594	6.893	16.688	766	14.230	2.707	1.852	1.097	2.450	1.637	187
Padova	1936	167.456	4.071	49.342	4.068	4.464	249	13.203	1.509	2.271	2.610	1.023	5.065	372
	1937	144.850	4.344	58.456	5.490	3.938	256	12.075	2.123	2.196	2.141	1.445	5.296	621
	1938	176.140	5.755	67.190	6.761	4.097	306	10.956	2.144	8.745	2.506	1.744	6.611	732
Rovigo	1936	134.589	3.382	28.360	2.465	871	85	3.493	522	2.370	392	527	3.270	243
	1937	138.892	4.168	33.726	3.354	757	73	3.489	671	1.706	61	1.284	4.217	174
	1938	143.965	4.756	44.064	4.686	531	43	2.114	484	2.093	197	1.402	4.984	169
Treviso	1936	168.458	3.717	498.35	3.795	6.118	336	19.208	2.734	2.660	1.828	1.232	1.472	114
	1937	176.146	4.776	544.92	4.956	4.662	315	24.661	4.445	2.457	3.512	1.810	1.492	325
	1938	197.157	6.473	587.37	5.899	4.958	380	21.592	4.339	4.511	4.801	2.112	2.003	232
Venezia	1936	198.968	4.482	41.064	3.380	1.006	64	4.252	602	2.413	630	486	3.140	12
	1937	204.632	7.537	43.507	4.069	1.384	101	10.026	1.793	2.620	523	1.052	3.972	66
	1938	220.885	6.883	41.230	3.879	1.617	133	7.663	1.580	3.844	2.526	1.144	4.985	255
Verona	1936	81.178	2.165	72.701	5.213	5.728	423	10.787	1.298	2.380	1.673	586	1.944	364
	1937	78.505	2.755	77.077	6.959	5.943	384	66.789	2.117	2.776	637	1.500	2.737	196
	1938	96.738	3.369	88.569	7.715	6.008	483	13.386	2.387	4.662	3.421	1.716	3.642	432
Vicenza	1936	85.228	2.108	40.667	3.121	4.239	259	7.511	1.061	1.141	2.204	780	2.019	791
	1937	100.406	3.059	51.174	4.729	5.343	397	11.233	1.783	812	3.176	1.158	2.615	1.584
	1938	106.318	3.459	47.200	4.684	4.809	383	9.698	1.696	1.253	3.041	1.166	2.700	1.277
Carnaro	1936	686	19	171	20	39	3	173	24	33	79	21	—	1
	1937	1.209	37	292	39	14	1	92	13	86	97	12	3	8
	1938	1.551	48	371	60	11	1	291	56	37	156	36	6	1
Istria	1936	35.107	843	12.356	984	2.883	152	3.223	423	527	330	119	275	447
	1937	34.556	1.016	13.485	1.284	3.633	256	6.412	939	373	669	265	375	106
	1938	44.831	1.485	11.498	1.581	3.234	244	6.393	1.032	440	627	432	448	535
Trieste. (a)	1936	42.539	1.009	15.811	993	2.025	124	7.625	969	1.547	1.045	318	141	304
	1937	46.206	1.342	15.830	1.484	3.050	204	9.301	1.565	489	805	437	110	889
	1938	37.606	1.133	14.590	1.532	2.450	171	9.400	1.711	546	1.106	543	125	940
Zara	1936	550	16	29	3	5	—	312	41	29	71	16	—	—
	1937	505	17	53	6	6	—	664	121	21	29	14	—	19
	1938	1.064	37	50	7	5	—	634	126	27	35	21	—	34
Bologna	1936	57.195	2.778	55.479	4.042	1.786	120	17.807	2.527	1.118	1.117	592	2.556	1.118
	1937	141.842	4.604	75.459	6.524	2.608	197	27.475	3.955	1.800	1.028	901	3.045	1.914
	1938	133.875	4.982	60.113	5.590	1.621	115	24.256	3.506	4.610	3.378	1.476	3.833	1.680
Ferrara	1936	220.034	6.148	104.386	7.781	1.453	112	5.082	793	5.446	605	921	3.837	1.130
	1937	272.002	8.906	112.083	9.996	2.094	173	7.658	1.577	4.896	1.747	1.728	5.494	1.821
	1938	258.365	9.217	108.215	10.926	1.073	117	6.378	1.538	10.011	2.234	2.190	6.580	6.819
Forlì	1936	113.985	2.803	34.930	2.449	419	36	7.713	1.076	404	1.243	256	870	481
	1937	121.310	3.901	35.653	3.097	396	45	14.933	1.858	907	1.104	332	936	189
	1938	149.814	4.984	45.944	4.195	318	36	11.338	2.079	928	2.705	988	1.127	2.204
Modena	1936	25.139	688	16.959	1.315	233	18	7.053	1.023	608	2.033	250	3.433	214
	1937	32.320	1.075	17.349	1.621	259	28	6.594	1.237	1.102	1.916	375	4.207	475
	1938	45.700	1.656	21.728	2.229	225	24	5.029	1.016	590	1.660	951	4.659	703
Parma	1936	229.013	5.591	59.930	4.809	9.650	716	15.689	2.375	3.317	7.974	1.256	4.019	1.738
	1937	188.130	6.631	76.125	7.067	16.150	1.457	14.614	2.921	3.767	11.706	2.238	4.904	2.310
	1938	186.675	7.286	60.755	6.414	3.475	380	15.014	3.043	5.873	13.615	2.129	5.335	2.946
Piacenza	1936	251.178	7.121	74.273	6.144	3.187	271	20.523	2.503	3.479	3.952	2.627	4.436	1.503
	1937	198.570	6.184	72.468	7.202	5.698	499	15.321	2.970	3.843	4.552	4.004	5.506	2.078
	1938	236.152	8.671	72.450	7.702	3.420	326	14.074	2.443	5.473	8.907	3.681	5.814	2.625

## Segue: b) Vendite

CIRCOSCRIZIONI	CONCIMI						ANTIGRITTO- GAMICI E INSETTICIDI		SEMENTI	MANGIMI	MAC- CHINE	COMBUSTI- BILI CARBU- RANTI E LU- BRIFICANTI	MERCI VARIE	
	FOSFATICI		AZOTATI		POTASSICI		q.li	migliaia di lire						
	q.li	migliaia di lire	q.li	migliaia di lire	q.li	migliaia di lire			q.li	migliaia di lire	q.li	migliaia di lire	q.li	migliaia di lire
Ravenna . . . . .	1936	112.475	2.682	29.919	2.264	254	25	16.061	2.300	1.500	6.114	435	1.914	252
	1937	124.228	3.709	30.156	2.866	272	29	24.048	4.299	841	8.222	783	2.839	88
	1938	132.479	3.998	34.751	3.542	245	28	20.753	4.091	3.068	8.591	1.349	2.914	90
Reggio nell'Emilia . . . . .	1936	39.994	1.024	14.266	1.073	255	40	17.072	1.929	1.233	2.088	378	1.886	141
	1937	53.643	1.647	19.410	1.943	1.275	94	19.445	3.272	908	2.973	894	2.353	164
	1938	54.825	1.997	19.533	2.194	674	54	18.360	3.190	2.133	4.784	992	2.338	194
Apuania . . . . .	1936	4.693	108	1.737	129	89	4	1.788	239	326	153	81	—	148
	1937	4.431	122	1.553	154	52	3	2.070	340	325	204	105	—	303
	1938	4.243	136	1.487	167	56	4	2.052	398	429	238	103	17	232
Arezzo . . . . .	1936	38.452	1.015	24.628	1.752	211	22	7.826	1.046	252	1.257	97	212	235
	1937	38.257	1.181	23.374	2.215	265	28	9.462	1.664	128	1.391	107	268	513
	1938	52.781	1.772	22.371	2.344	267	29	9.877	1.778	320	2.140	413	275	129
Firenze . . . . .	1936	84.730	2.105	27.003	3.912	302	29	26.305	3.244	881	3.133	436	266	198
	1937	93.628	2.878	49.068	4.651	375	37	28.790	4.848	926	3.556	589	284	313
	1938	100.333	3.244	52.258	5.209	314	34	25.259	4.676	1.080	5.539	766	382	411
Grosseto . . . . .	1936	124.595	3.337	22.715	2.157	112	11	3.586	444	782	278	1.826	2.286	1.509
	1937	132.194	4.416	23.781	2.805	141	15	4.145	679	950	313	3.085	3.190	1.653
	1938	129.379	4.487	29.252	3.855	164	19	4.142	720	1.224	769	3.177	4.210	2.076
Livorno . . . . .	1936	84.394	1.851	26.024	1.879	260	17	6.922	854	581	453	336	117	164
	1937	87.692	2.448	23.768	2.157	267	27	6.667	1.109	662	483	455	161	210
	1938	89.272	2.642	23.519	2.293	254	26	6.938	1.172	716	840	511	478	569
Lucca . . . . .	1936	15.299	391	14.456	1.333	360	27	3.560	499	797	921	101	—	157
	1937	12.362	355	12.997	1.473	141	14	5.584	999	652	396	138	16	1.630
	1938	11.587	365	16.133	1.986	826	66	5.288	990	674	1.718	191	127	61
Pisa . . . . .	1936	70.807	1.625	20.947	1.600	512	50	6.047	856	618	368	279	293	505
	1937	77.422	2.122	25.550	2.361	669	72	8.316	1.463	561	450	526	515	460
	1938	77.439	2.291	26.226	2.460	961	93	10.193	1.922	532	517	470	604	1.422
Pistoia . . . . .	1936	7.541	211	11.606	817	44	4	1.619	229	203	61	41	—	23
	1937	6.138	191	10.195	859	—	—	1.995	372	193	78	29	—	55
	1938	5.792	188	10.685	956	51	4	1.743	322	162	162	54	106	113
Siena . . . . .	1936	158.420	4.001	41.412	3.168	574	44	18.018	2.215	1.095	1.744	1.549	2.468	2.876
	1937	168.081	5.293	43.356	4.118	719	57	20.825	3.387	1.330	1.963	2.615	3.444	3.149
	1938	174.169	5.957	45.817	4.742	574	60	17.582	3.108	1.102	2.897	2.871	4.243	1.333
Ancona . . . . .	1936	151.394	3.940	69.686	5.302	309	22	15.133	1.770	1.197	6.022	375	505	184
	1937	195.429	6.432	61.223	5.301	76	7	19.656	3.016	1.153	4.757	478	854	227
	1938	198.253	6.786	73.559	7.181	385	33	20.908	3.387	1.497	5.542	676	778	285
Ascoli Piceno . . . . .	1936	225.625	6.238	30.620	2.232	386	31	15.968	1.640	186	1.251	355	67	432
	1937	214.656	6.982	31.880	2.724	475	46	16.329	2.346	400	1.056	556	101	231
	1938	246.291	8.508	36.122	3.662	522	58	20.927	3.180	218	2.574	648	281	874
Macerata . . . . .	1936	175.365	4.836	29.075	2.271	112	8	9.830	1.109	634	4.137	198	370	572
	1937	189.483	6.307	30.400	2.771	222	19	11.282	1.784	856	4.315	466	561	324
	1938	204.760	7.016	38.909	3.796	173	19	13.394	2.286	1.180	6.067	529	409	228
Pesaro e Urbino . . . . .	1936	173.976	5.103	36.267	2.704	82	8	8.188	972	347	1.898	613	890	367
	1937	187.436	6.558	33.125	2.934	130	14	11.600	1.621	782	1.382	869	986	556
	1938	200.883	7.945	42.184	4.302	141	15	13.377	1.996	1.751	3.370	928	1.286	1.086
Perugia . . . . .	1936	157.595	4.617	50.394	3.182	192	20	13.129	1.777	465	1.892	693	3.191	1.190
	1937	150.560	5.409	35.165	3.488	264	32	14.153	2.331	886	1.582	983	3.043	2.591
	1938	198.276	6.695	48.954	5.019	1.295	122	16.845	2.943	983	3.775	996	3.047	2.381
Terni . . . . .	1936	54.081	1.331	13.986	1.046	100	7	5.551	720	385	361	428	312	82
	1937	56.879	1.666	12.412	1.107	49	6	6.163	1.043	466	399	311	241	300
	1938	58.166	2.001	13.528	1.401	153	17	4.843	904	694	1.093	369	325	325
Frosinone . . . . .	1936	20.870	568	7.335	614	60	7	8.093	1.324	423	685	110	194	49
	1937	10.859	335	8.243	742	12	1	7.342	1.435	360	756	148	167	6
	1938	10.513	383	6.261	607	30	12	4.058	905	397	303	182	217	391
Littoria . . . . .	1936	50	1	300	20	—	—	131	14	—	—	—	—	—
	1937	5.506	181	4.460	421	61	1	4.620	641	659	20	303	80	4
	1938	12.966	441	9.259	875	128	3	5.936	884	1.314	285	1.005	959	13
Rieti . . . . .	1936	36.410	1.019	5.005	515	40	5	3.712	620	2.827	326	195	44	784
	1937	42.123	1.326	8.024	755	16	2	4.742	906	3.856	643	270	132	444
	1938	43.608	1.567	9.975	1.012	55	7	4.684	1.037	3.589	1.120	663	291	6.679

## Segue: b) Vendite

CIRCOSCRIZIONI	CONCIMI						ANTIGRITTOGAMICI E INSETTICIDI		SEMENTI	MANGIMI	MACCHINE	COMBUSTIBILI CARBURANTI E LUBRIFICANTI	MERCIE VARIE	
	FOSFATICI		AZOTATI		POTASSICI		q.li	migliaia di lire						
	q.li	migliaia di lire	q.li	migliaia di lire	q.li	migliaia di lire								
Roma . . . . .	1936	34 613	837	23.934	1.445	61	4	7.583	1.123	3.758	1.797	2.332	1.059	536
	1937	34.541	1.041	15.308	1.472	63	5	8.050	1.434	4.195	2.281	2.947	1.346	719
	1938	47.355	1.466	14.084	1.487	628	70	8.550	1.703	3.626	3.741	3.663	1.533	299
Viterbo . . . . .	1936	82.289	2.120	47.377	3.816	—	—	7.230	1.120	3.162	89	1.503	724	102
	1937	89.091	2.690	53.153	4.909	—	—	7.072	1.341	1.937	89	1.707	983	441
	1938	111.794	3.653	44.482	4.834	—	—	6.725	1.385	2.711	123	2.682	1.132	60
Aquila degli Abruzzi . . . . .	1936	7.463	213	9.006	685	17	1	3.393	492	403	59	280	3	109
	1937	5.542	174	9.045	813	75	7	3.264	593	420	85	416	5	156
	1938	7.217	250	8.296	840	46	5	3.364	673	599	124	346	111	379
Campobasso . . . . .	1936	44.664	1.044	5.580	483	70	7	4.889	629	150	11	151	82	8
	1937	39.906	1.282	2.543	411	29	4	2.439	371	61	29	251	212	99
	1938	67.293	2.632	6.894	682	53	8	2.589	511	422	280	408	219	18
Chieti . . . . .	1936	23.455	634	12.665	1.089	126	15	1.777	260	71	204	272	69	60
	1937	28.508	974	11.712	1.078	174	21	2.426	457	299	177	613	260	140
	1938	46.301	1.609	17.202	1.719	332	41	3.284	627	363	304	903	208	314
Pescara . . . . .	1936	61.381	1.636	22.721	1.747	78	7	2.566	366	205	188	374	63	37
	1937	82.506	2.863	23.818	2.061	236	24	2.979	531	249	96	543	81	157
	1938	68.192	2.430	19.878	2.016	295	35	2.938	565	187	520	506	51	356
Teramo . . . . .	1936	81.735	2.273	10.686	1.088	36	3	4.089	583	63	148	144	198	464
	1937	88.768	3.119	14.558	1.247	89	10	5.032	831	65	294	217	325	85
	1938	110.156	4.086	17.688	1.813	119	14	5.758	995	49	998	229	260	172
Avellino . . . . .	1936	17.812	528	6.301	522	123	11	13.855	1.032	531	157	13	—	72
	1937	19.551	672	7.935	637	119	11	12.482	1.224	298	74	38	—	17
	1938	16.909	615	5.948	589	230	24	13.118	1.438	323	223	147	173	52
Benevento . . . . .	1936	44.040	1.060	9.371	693	27	2	16.311	1.222	275	50	67	12	75
	1937	41.411	1.276	9.617	808	26	2	14.118	1.362	381	25	120	46	179
	1938	45.661	1.500	10.923	1.055	19	2	18.379	1.905	465	166	279	248	383
Napoli . . . . .	1936	67.440	1.570	35.402	2.654	638	57	17.810	1.563	696	394	26	—	559
	1937	55.982	1.690	37.218	3.214	595	59	15.036	1.684	1.972	180	72	—	1
	1938	75.953	2.285	33.151	2.941	553	51	13.752	1.829	1.800	479	141	63	174
Salerno . . . . .	1936	24.839	547	26.318	1.692	400	36	10.384	925	433	188	69	—	414
	1937	22.716	634	22.412	1.452	328	34	8.959	1.004	707	404	298	—	66
	1938	34.749	1.062	25.183	2.457	199	23	10.867	1.255	662	727	366	75	129
Bari . . . . .	1936	43.785	1.224	6.591	631	49	4	2.533	309	597	45	530	213	557
	1937	72.880	2.153	11.069	1.028	150	17	4.797	603	388	48	884	226	210
	1938	30.221	1.070	11.855	1.215	250	29	5.181	696	839	307	1.289	331	86
Brindisi . . . . .	1936	5.096	132	1.091	115	140	11	2.072	147	28	—	22	—	—
	1937	3.015	102	694	65	85	8	489	73	3	—	15	—	—
	1938	20.768	690	2.928	280	520	68	1.493	219	53	2	422	33	106
Foggia . . . . .	1936	44.668	1.353	8.470	844	69	7	7.969	938	14.361	224	1.827	1.685	1.494
	1937	52.098	2.008	7.508	806	111	12	8.241	1.313	12.338	514	2.826	2.751	318
	1938	77.542	3.005	11.535	1.246	140	17	8.967	1.170	9.692	576	3.436	2.639	1.503
Ionio . . . . .	1936	31.215	752	4.757	605	383	59	6.642	658	290	—	243	—	100
	1937	33.604	1.072	7.263	744	621	61	8.797	1.114	215	—	321	—	44
	1938	35.090	1.212	7.557	792	831	88	9.234	1.349	213	30	492	122	69
Lecce . . . . .	1936	31.334	799	16.805	1.232	2.322	260	9.533	1.022	675	10	11	—	3
	1937	52.563	1.745	24.527	2.110	3.444	354	21.031	2.735	1.386	171	24	54	718
	1938	56.920	1.829	28.627	2.592	5.409	570	17.726	2.565	742	228	202	44	152
Matera . . . . .	1936	21.914	581	1.189	94	31	3	391	56	90	2	315	—	55
	1937	40.250	1.510	2.740	287	50	5	455	67	175	—	616	—	507
	1938	79.886	2.936	7.022	693	123	13	513	83	1.250	52	1.185	284	17
Potenza . . . . .	1936	25.609	679	3.345	274	13	—	3.230	249	475	8	192	—	40
	1937	32.077	1.113	5.876	537	3	—	4.191	390	307	1	505	—	90
	1938	47.017	1.680	3.581	363	30	4	5.258	554	1.626	17	781	161	158
Catanzaro . . . . .	1936	7.052	213	839	79	1	—	219	25	55	—	43	6	2
	1937	6.322	235	295	41	—	—	160	39	613	5	99	9	120
	1938	22.843	843	3.478	489	5	—	829	108	1.676	36	265	327	161
Cosenza . . . . .	1936	11.709	360	2.728	243	5	1	167	23	138	9	103	—	11
	1937	3.265	126	1.855	185	8	1	173	28	55	35	150	—	14
	1938	36.639	1.435	10.483	1.196	94	12	578	99	523	248	677	170	63

## Segue: b) Vendite

CIRCOSCRIZIONI	CONCIMI							ANTIGRITTO- GAMICI E INSETTICIDI		SEMENTI	MANGIMI	MAC- CHINE	COMBUSTI- BILI CARBU- RANTI E LU- BRIFICANTI	MERCI VARIE
	FOSFATICI		AZOTATI		POTASSICI		q.li	migliaia di lire	migliaia di lire	migliaia di lire	migliaia di lire	migliaia di lire	migliaia di lire	
	q.li	migliaia di lire	q.li	migliaia di lire	q.li	migliaia di lire								
Reggio di Calabria.	1936	7.317	253	5.150	470	237	35	1.536	139	69	15	37	—	108
	1937	10.729	348	6.315	729	567	59	2.214	309	110	10	62	—	184
	1938	22.001	829	12.308	1.556	1.359	171	1.637	261	343	139	169	79	862
Agrigento.	1936	104.700	2.481	9.236	795	1	..	539	42	159	2	78	52	28
	1937	87.502	2.671	25.942	2.441	40	4	279	36	304	—	81	..	4
	1938	117.143	3.753	28.410	2.806	19	2	228	31	221	1	115	127	—
Caltanissetta.	1936	162.725	4.116	8.117	798	112	13	582	45	53	—	83	—	—
	1937	122.018	4.053	15.310	1.494	56	6	522	59	191	2	100	33	—
	1938	119.174	4.131	14.447	1.589	46	5	954	94	304	152	173	168	—
Catania.	1936	10.911	280	3.306	292	662	60	1.285	147	1.043	178	178	..	16
	1937	34.744	1.135	13.187	1.354	586	51	1.201	179	466	125	288	2	26
	1938	56.312	1.999	36.503	2.233	876	93	2.001	328	3.110	115	706	262	300
Enna.	1936	6.131	179	1.335	140	—	..	97	7	19	—	1	—	186
	1937	49.051	1.626	2.752	302	2	..	43	5	188	—	4	—	162
	1938	48.585	1.704	5.224	558	20	2	63	30	35	—	13	—	79
Messina.	1936	3.229	79	2.446	219	161	15	987	91	78	7	32	—	36
	1937	3.571	120	3.912	356	375	44	1.104	136	41	6	29	—	35
	1938	4.556	153	5.087	498	173	17	560	86	234	12	34	40	28
Palermo.	1936	42.430	141	6.360	551	206	15	1.185	133	195	..	146	141	1.019
	1937	53.734	1.688	10.061	952	487	57	3.331	353	187	—	185	193	71
	1938	77.221	2.562	13.879	1.359	785	68	2.834	358	641	450	555	216	29
Ragusa.	1936	13.019	340	2.038	185	416	41	1.640	156	447	—	1	30	—
	1937	24.400	815	2.615	264	929	106	1.316	156	204	—	4	57	—
	1938	19.851	689	3.398	346	492	58	1.187	147	249	45	53	51	—
Siracusa.	1936	2.770	66	435	37	50	5	1.008	66	1.025	61	2	—	7
	1937	4.609	164	1.789	218	488	52	2.719	229	493	—	68	—	5
	1938	9.624	313	1.798	190	451	50	2.471	258	202	11	70	111	7
Trapani.	1936	5.562	140	1.917	191	18	2	1.022	76	39	—	61	229	2
	1937	7.124	232	2.363	315	99	10	1.353	126	22	67	58	333	121
	1938	12.030	398	2.847	327	157	18	1.974	214	61	399	139	356	136
Cagliari.	1936	65.777	1.522	3.189	317	—	—	3.255	232	146	47	147	20	22
	1937	69.731	2.160	3.483	368	202	9	2.292	312	205	1	366	50	37
	1938	76.916	2.502	5.579	564	212	4	1.617	264	239	11	550	54	78
Nuoro.	1936	4.497	106	521	42	—	—	25	4	1	—	23	—	..
	1937	6.159	193	664	80	—	—	75	16	15	—	141	—	9
	1938	6.919	225	912	116	—	—	304	54	23	..	230	—	—
Sassari.	1936	12.966	337	1.453	150	3	..	128	19	465	28	178	2	156
	1937	23.867	747	4.142	444	—	—	540	93	416	10	340	1	87
	1938	40.448	1.342	4.920	545	—	—	307	57	398	45	658	1	130
Piemonte.	1936	840.383	20.847	575.312	41.184	74.505	4.190	120.065	10.033	11.152	9.708	3.960	9.218	7.219
	1937	804.739	24.971	659.546	54.022	88.009	5.564	83.734	13.440	11.544	12.984	5.637	15.052	11.234
	1938	856.734	27.838	575.746	49.549	97.201	6.383	82.140	13.997	15.729	25.440	6.426	14.272	10.440
Liguria.	1936	20.412	627	17.910	1.348	1.677	106	9.041	1.153	567	594	150	22	8.780
	1937	20.871	715	20.063	1.962	1.712	124	13.279	1.280	815	918	100	37	4.039
	1938	18.627	713	15.584	1.613	2.355	198	9.514	1.518	785	2.649	158	57	4.117
Lombardia.	1936	1.062.971	28.061	644.186	47.514	46.585	2.712	43.708	5.426	34.920	48.346	6.664	9.601	14.974
	1937	1.202.179	37.219	759.427	63.738	48.769	3.448	52.811	9.376	33.676	65.070	9.769	17.999	19.588
	1938	1.285.643	43.144	738.131	67.900	63.269	4.746	46.384	8.726	43.086	106.127	11.275	20.122	23.282
Venezia Tridentina.	1936	45.683	1.072	19.243	1.471	5.349	259	12.908	1.973	1.173	1.984	115	94	2.705
	1937	55.533	1.549	28.255	2.508	7.210	459	20.162	3.710	671	2.707	572	116	5.278
	1938	55.664	1.794	28.709	2.746	8.887	568	18.889	3.904	1.178	3.130	618	163	5.461
Veneto.	1936	901.327	21.433	337.002	25.818	36.747	2.214	69.613	9.148	15.382	10.669	5.910	18.164	2.607
	1937	977.938	30.438	415.205	37.289	44.590	2.599	141.186	15.136	14.919	11.131	10.673	22.137	4.314
	1938	1.061.990	34.622	431.981	40.782	38.791	2.500	80.310	15.476	27.275	18.209	11.851	26.646	3.519
Venezia Giulia e Zara	1936	78.882	1.887	28.367	2.000	4.952	279	11.333	1.457	2.136	1.525	474	416	752
	1937	82.476	2.412	29.660	2.813	6.703	462	16.469	2.638	969	1.600	728	488	1.022
	1938	85.052	2.703	26.509	3.180	5.700	417	16.718	2.925	1.050	1.924	1.032	579	1.510
Emilia.	1936	1.049.013	28.835	390.142	29.877	17.237	1.338	107.000	14.526	17.105	25.126	6.715	22.951	6.577
	1937	1.132.045	36.657	438.703	40.316	28.752	2.522	130.088	22.089	17.764	33.248	11.255	29.284	9.039
	1938	1.197.885	42.791	423.489	42.792	11.051	1.080	115.202	20.906	32.686	45.874	13.756	32.600	17.261

## Segue: b) Vendite

CIRCOSCRIZIONI	CONCIMI							ANTIGRITTO- GAMICI E INSETTICIDI		SEMENTI	MANGIMI	MAC- CHINE	COMBUSTI- BILI CARBU- RANTI E LU- BRIFICANTI	MERCI VARIE										
	FOSFATICI		AZOTATI		POTASSICI		q.li	mi- gliaia di lire	migliaia di lire						migliaia di lire	mi- gliaia di lire	migliaia di lire	mi- gliaia di lire						
	q.li	migliaia di lire	q.li	migliaia di lire	q.li	mi- gliaia di lire																		
Toscana . . . . .	1936 588.931 14.644	190.528 16.747	2.464 208	75.671 9.626	5.535 8.368	4.746	5.642	5.815	1937 620.205 19.006	213.642 20.793	2.629 253	87.854 14.861	5.727 8.834	7.649 7.878	7.878 8.286	1938 644.995 21.082	227.748 24.012	3.467 335	83.074 15.086	6.239 14.820	8.556 10.442	10.442 5.946		
Marche . . . . .	1936 726.360 20.117	165.648 12.509	889 69	49.119 5.491	2.364 13.308	1.541	1.832	1.555	1937 787.004 26.279	156.628 13.730	903 86	58.867 8.767	3.191 11.510	2.369 2.502	2.502 1.338	1938 850.187 30.255	190.774 18.941	1.221 125	68.606 10.849	4.646 17.553	2.781 2.781	2.781 2.473		
Umbria . . . . .	1936 211.676 5.948	64.380 4.228	292 27	18.680 2.497	850 2.253	1.121	3.503	1.272	1937 207.439 7.075	47.577 4.595	313 38	20.316 3.374	1.352 1.981	1.294 3.284	2.891	1938 256.442 8.696	62.482 6.420	1.448 139	21.688 3.847	1.677 4.868	1.365 1.365	3.372 2.706		
Lazio . . . . .	1936 174.232 4.545	83.951 6.410	161 16	26.749 4.201	10.170 2.897	4.140	2.021	1.471	1937 182.120 5.573	89.188 8.299	152 9	31.826 5.757	11.007 11.007	5.375 2.708	1.614	1938 226.236 7.510	84.061 8.815	841 92	29.953 5.914	11.637 5.572	8.195 8.195	4.132 7.442		
Abruzzi e Molise . . . . .	1936 218.698 5.800	60.658 5.092	327 33	16.714 2.330	892 610	1.221	415	678	1937 245.230 8.412	61.676 5.610	603 66	16.140 2.783	1.094 681	2.040 883	637	1938 299.159 11.007	69.957 7.070	845 103	17.933 3.371	1.620 2.226	2.392 2.392	849 1.239		
Campania . . . . .	1936 154.131 3.705	77.392 5.561	1.188 106	58.360 4.742	1.935 789	175	12	1.120	1937 139.660 4.272	77.182 6.106	1.068 106	50.595 5.274	3.358 683	528 46	263	1938 173.272 5.462	75.205 7.042	1.001 100	56.116 6.427	3.250 1.595	933 933	559 738		
Puglie . . . . .	1936 156.098 4.260	37.714 3.427	2.963 341	28.749 3.074	15.951 279	2.633	1.899	2.154	1937 214.160 7.080	51.061 4.753	4.411 452	43.355 5.838	14.330 733	4.070 3.031	1.290	1938 220.541 7.806	62.502 6.125	7.150 772	42.601 5.999	11.539 1.143	5.841 5.841	3.169 3.169	1.916 1.916	
Lucania . . . . .	1936 47.523 1.260	4.534 368	44 4	3.621 305	565 10	507	—	95	1937 72.327 2.623	8.616 824	53 5	4.646 457	482 1	1.121	597	1938 126.903 4.616	10.603 1.056	153 17	5.771 637	2.876 69	1.966 1.966	445 445	175 175	
Calabrie . . . . .	1936 26.078 826	8.717 792	243 36	1.922 187	262 24	183	6	121	1937 20.316 709	8.465 955	575 60	2.547 376	778 50	311 9	318	1938 81.483 3.107	26.269 3.241	1.458 184	3.044 468	2.542 423	1.111 1.111	576 576	1.086 1.086	
Sicilia . . . . .	1936 351.477 7.822	35.190 3.208	1.626 151	8.345 763	3.058 248	582	452	1.294	1937 386.753 12.504	77.931 7.696	3.062 330	11.868 1.279	2.096 200	817 618	424	1938 464.496 15.702	111.593 9.906	3.019 313	12.272 1.546	5.057 1.185	1.858 1.858	1.331 1.331	579 579	
Sardegna . . . . .	1936 83.240 1.965	5.163 509	3 3	3.408 255	612 75	348	22	178	1937 99.757 3.100	8.289 892	202 9	2.907 421	636 11	847 51	133	1938 124.283 4.069	11.411 1.225	212 4	2.228 375	660 56	1.438 1.438	55 55	208 208	
ITALIA SETTENTRION. . . . .	1936 3.998.671 102.762	2.012.162 149.212	187.052 11.098	373.668 43.716	82.435 97.952	23.988	60.466	43.614	1937 4.275.781 133.861	2.350.859 202.648	225.745 15.178	457.729 67.669	80.358 127.658	38.734 85.113	54.514	1938 4.561.595 153.705	2.240.149 208.562	227.254 15.892	369.157 67.452	121.789 203.353	45.116 45.116	94.439 94.439	65.590 65.590	
ITALIA CENTRALE. . . . .	1936 1.701.199 45.254	504.507 39.894	3.806 320	170.219 21.815	18.919 26.826	11.548	12.998	10.113	1937 1.796.768 57.933	507.035 47.417	3.997 386	198.863 32.759	21.277 26.114	16.687	16.372	14.129	1938 1.977.860 67.543	565.065 58.188	6.977 691	203.321 35.696	24.199 42.813	20.897 20.897	20.700 20.700	18.567 18.567
ITALIA MERIDIONALE . . . . .	1936 602.528 15.851	189.015 15.240	4.765 520	109.366 10.638	19.605 1.712	4.719	2.332	4.168	1937 691.693 23.096	207.000 18.248	6.710 689	117.283 14.728	20.042 2.148	8.070 3.969	3.105	1938 901.358 31.998	244.536 24.534	10.607 1.176	125.465 16.902	21.827 5.456	12.243 12.243	5.598 5.598	5.154 5.154	
ITALIA INSULARE. . . . .	1936 434.717 9.787	40.353 3.717	1.629 151	11.753 1.018	3.670 323	930	474	1.472	1937 486.510 15.604	86.220 8.588	3.264 339	14.775 1.700	2.732 211	1.664 669	557	1938 588.779 19.771	123.004 11.131	3.231 317	14.500 1.921	5.717 1.241	3.296 3.296	1.386 1.386	787 787	
REGNO. . . . .	1936 6.737.115 173.654	2.746.037 208.063	197.252 12.089	665.006 77.187	124.629 126.613	41.185	76.270	59.367	1937 7.250.752 230.494	3.151.114 276.901	239.716 18.592	788.650 116.856	124.409 156.131	65.155 106.123	72.305	1938 8.029.592 273.017	3.172.754 302.415	248.069 18.076	712.443 121.971	173.532 252.863	81.552 81.552	122.123 122.123	90.098 90.098	

## 5. — FABBRICHE COOPERATIVE DI CONCIMI FOSFATICI (a)

CIRCOSCRIZIONI	N. DELLE FAB- BRICHE	PRODUZIONE DI CONCIMI ( <i>quintali</i> )								
		1936			1937			1938		
		Perfosfati minerali	Perfosfati di origine organica	Fosfati macinati	Perfosfati minerali	Perfosfati di origine organica	Fosfati macinati	Perfosfati minerali	Perfosfati di origine organica	Fosfati macinati
Cuneo . . . . .	1	76.744	8.288	2.451	87.645	5.122	—	90.315	2.404	—
Novara . . . . .	1	84.752	1.708	—	106.835	980	—	107.734	3.197	—
Vercelli . . . . .	1	231.469	7.190	14.203	215.914	9.267	573	280.715	11.530	19.954
Brescia . . . . .	1	87.721	—	—	113.987	—	7.338	108.649	—	—
Cremona . . . . .	2	182.332	28.872	13.720	172.332	19.997	5.336	200.810	21.477	2.169
Mantova . . . . .	1	127.646	—	—	152.653	—	—	165.012	—	—
Milano . . . . .	1	153.427	32.384	2.222	167.449	27.696	1.572	162.699	30.866	781
Venezia . . . . .	1	107.482	—	—	246.523	2.738	—	269.875	16.587	—
Verona . . . . .	1	119.730	3.810	—	132.759	1.676	—	127.147	861	—
Piacenza . . . . .	1	193.085	—	—	190.187	—	—	223.937	—	—
Ravenna . . . . .	1	249.352	4.268	20.266	153.037	1.022	6.136	207.368	3.655	11.272
Macerata . . . . .	1	204.954	2	339	201.081	—	—	241.817	—	—
Napoli . . . . .	1	110.815	—	—	124.848	16.954	17.943	133.984	—	—
TOTALE . . . . .	14	1.929.509	86.522	53.201	2.065.250	85.452	38.898	2.320.062	90.577	34.176

(a) Dati forniti dalla Federazione Italiana dei Consorzi Agrari.

## 6. — MUTUE PER L'ASSICURAZIONE DEL BESTIAME (a)

CIRCOSCRIZIONI	NUMERO		CAPI DI BESTIAME ASSICURATO	CAPITALE ASSICURATO ( <i>lire</i> )	FONDI DI RISERVA ( <i>lire</i> )
	DELLE MUTUE	DEI SOCI			
Torino . . . . .	1	33	70	60.200	—
Alessandria . . . . .	3	181	553	382.500	5.767
Aosta . . . . .	1	83	276	138.000	1.230
Asti . . . . .	6	413	953	846.550	12.992
Cuneo . . . . .	1	9	24	37.900	1.703
Novara . . . . .	27	2.918	7.433	5.458.705	—
Vercelli . . . . .	1	44	138	165.000	—
Genova . . . . .	7	715	1.711	1.766.572	30.842
Savona . . . . .	1	125	73	65.575	40.018
Milano . . . . .	116	13.686	25.386	21.861.403	59.408
Bergamo . . . . .	5	232	651	655.750	36.450
Brescia . . . . .	2	80	205	143.600	10.000
Como . . . . .	53	4.279	8.169	7.845.742	46.373
Varese . . . . .	92	7.930	11.163	10.069.811	30.630
Trento . . . . .	3	278	514	395.000	520
Belluno . . . . .	3	391	1.040	564.540	—
Padova . . . . .	8	1.095	4.966	2.923.320	46.924
Friuli . . . . .	5	534	988	891.293	46.730
Vicenza . . . . .	9	784	1.838	953.810	2.357
Trieste . . . . .	8	752	2.187	1.435.850	13.852
Carnaro . . . . .	1	340	458	422.344	—
Gorizia . . . . .	17	1.596	3.553	3.129.050	1.447
Forlì . . . . .	1	18	143	220.550	38.723
Reggio nell'Emilia . . . . .	2	49	302	341.790	14.327
Firenze . . . . .	1	88	584	467.200	3.373
Lucca . . . . .	1	55	60	35.400	—
Pisa . . . . .	1	160	721	1.032.000	6.671
Pesaro e Urbino . . . . .	1	125	530	549.000	230
Aquila degli Abruzzi . . . . .	5	388	582	432.600	—
Cagliari . . . . .	13	773	2.258	1.934.347	6.442
Nuoro . . . . .	15	2.199	4.379	3.071.208	9.812
Sassari . . . . .	23	2.194	4.706	4.054.729	39.670
Piemonte . . . . .	40	3.681	9.447	7.088.855	21.692
Liguria . . . . .	8	840	1.784	1.832.147	70.860
Lombardia . . . . .	268	26.207	45.574	40.576.306	182.861
Venezia Tridentina . . . . .	3	278	514	395.000	520
Veneto . . . . .	25	2.804	8.832	5.332.960	96.011
Venezia Giulia e Zara . . . . .	26	2.688	6.198	4.987.244	15.299
Emilia . . . . .	3	67	445	562.340	53.050
Toscana . . . . .	3	303	1.365	1.534.600	10.044
Marche . . . . .	1	125	530	549.000	230
Abruzzi e Molise . . . . .	5	388	582	432.600	—
Sardegna . . . . .	51	5.166	11.343	9.060.284	55.924
ITALIA SETTENTRIONALE . . . . .	373	36.565	72.794	60.774.852	440.293
ITALIA CENTRALE . . . . .	4	428	1.895	2.083.600	10.274
ITALIA MERIDIONALE . . . . .	5	388	582	432.600	—
ITALIA INSULARE . . . . .	51	5.166	11.343	9.060.284	55.924
REGNO . . . . .	433	42.547	88.614	72.351.336	506.491

(a) Dati forniti dall'Ente Nazionale Fascista della Cooperazione.

## XVII. — ASSOCIAZIONI SINDACALI AGRICOLE

## 1. — ASSOCIAZIONI SINDACALI ED ISCRITTI (a)

CONFEDERAZIONE AGRICOLTORI				CONFEDERAZIONE LAVORATORI DELL'AGRICOLTURA			
FEDERAZIONI NAZIONALI	ISCRITTI			FEDERAZIONI NAZIONALI	ISCRITTI		
	1936	1937	1938		1936	1937	1938
Proprietari e affittuari conduttori . . .	104.410	133.223	192.653	Impiegati di aziende agricole e forestali	16.023	16.035	15.888
Proprietari con beni affittati . . . . .	10.926	13.677	24.415	Coloni e mezzadri (b) . . . . .	471.919	545.418	1.074.265
Proprietari e affittuari diretti . . . . .	760.553	845.840	1.135.212	Salariati e braccianti . . . . .	1.702.775	1.917.524	2.408.636
Dirigenti di aziende agricole . . . . .	717	906	1.289	Maestranze specializzate . . . . .	202.031	215.004	270.115
<b>TOTALE . . .</b>	<b>876.606</b>	<b>993.846</b>	<b>1.353.569</b>	<b>TOTALE . . .</b>	<b>2.392.748</b>	<b>2.693.981</b>	<b>3.768.904</b>

(a) Dati comunicati dalle singole Confederazioni. — (b) Fino al 1937 il tesseramento era limitato ai capi-famiglia; nel 1938 fu esteso anche ai componenti la famiglia.

## 2. — CONTRATTI COLLETTIVI DI LAVORO AGRICOLO E CONTRIBUTI SINDACALI OBBLIGATORI (a)

ANNO	CONTRATTI COLLETTIVI DI LAVORO (b)				CONTRIBUTI SINDACALI (migliaia di lire)			
	NAZIONALI E INTERPROVINCIALI		PROVINCIALI		CONFEDERAZIONE DEGLI AGRICOLTORI		CONFEDERAZIONE DEI LAVORATORI DELL'AGRICOLTURA	
	depositati	pubblicati	stipulati	pubblicati	importo lordo	importo netto devoluto alla Confederazione	importo lordo	importo netto devoluto alla Confederazione
1936 . . . . .	25	16	189	109	72.016	51.852	27.135	19.537
1937 . . . . .	21	27	253	116	78.668	56.641	33.195	23.901
1938 . . . . .	25	21	151	78	76.111	54.800	65.570	55.144

(a) Notizie fornite dal Ministero delle Corporazioni. — (b) Il Ministero delle Corporazioni raccoglie le notizie sui contratti nazionali ed interprovinciali depositati presso il Ministero stesso; ma non rileva quelle sui contratti stipulati. Per i contratti provinciali invece, che non vengono depositati presso il Ministero delle Corporazioni, sono raccolte soltanto le notizie di mano in mano che essi vengono stipulati.

3. — CONTROVERSIE SUL LAVORO  
a) Controversie individuali e collettive  
(Anno 1938)

FEDERAZIONI NAZIONALI	CONTROVERSIE INDIVIDUALI (a) (Confederazione fascista dei lavoratori dell'agricoltura)									CONTROVERSIE COLLETTIVE TRATTATE DAL MINISTERO DELLE CORPORAZIONI IN SEDE CONCILIATIVA (b)			
	RACCOLTE DALLE UNIONI	TRATTATE DALLE UNIONI				DEMANDATE ALLA MAGISTRATURA				trattate	conci- liate	non conci- liate	abban- donate o rinviate
		in com- plesso	risolte con esito		abban- donate e rimaste insolte	in com- plesso	risolte con esito		abban- donate e rimaste insolte				
		favore- vole	contrario			favore- vole	contrario						
Impiegati di aziende agricole e forestali . . . . .	7.828	4.525	474	39	4.012	3.303	134	9	3.160	—	—	—	—
Coloni e mezzadri. . . . .	78.106	51.614	14.816	399	36.399	26.492	1.007	85	25.400	—	—	—	—
Salariati e braccianti. . . . .	193.175	133.166	34.752	1.057	97.357	60.009	2.909	152	56.948	—	—	—	—
Maestranze specializzate. . . . .	25.766	11.586	4.100	265	7.221	14.180	437	31	13.712	—	—	—	—
<b>TOTALE. . . . .</b>	<b>304.875</b>	<b>200.891</b>	<b>54.142</b>	<b>1.780</b>	<b>144.989</b>	<b>103.984</b>	<b>4.487</b>	<b>277</b>	<b>99.220</b>	—	—	—	—
1937. . . . .	<b>103.081</b>	<b>87.470</b>	<b>57.842</b>	<b>1.606</b>	<b>28.022</b>	<b>15.611</b>	<b>3.841</b>	<b>216</b>	<b>11.554</b>	<b>9</b>	<b>5</b>	<b>1</b>	<b>3</b>
1936. . . . .	<b>88.230</b>	<b>75.507</b>	<b>51.348</b>	<b>1.527</b>	<b>22.632</b>	<b>12.723</b>	<b>3.246</b>	<b>206</b>	<b>9.271</b>	<b>9</b>	<b>5</b>	<b>2</b>	<b>2</b>

(a) Dati forniti dalla Confederazione fascista dei lavoratori dell'agricoltura. — (b) Dati forniti dal Ministero delle Corporazioni.

b) Somme recuperate dai prestatori d'opera  
(Lire)

FEDERAZIONI NAZIONALI	SOMME RECUPERATE					
	IN SEDE SINDACALE		IN SEDE DI MAGISTRATURA		IN COMPLESSO	
	1937	1938	1937	1938	1937	1938
Impiegati di aziende agricole e forestali . . . . .	2.480.707	2.914.535	627.859	939.952	3.108.566	3.854.487
Coloni e mezzadri. . . . .	10.070.452	9.904.661	1.810.363	1.396.586	11.880.815	11.301.247
Salariati e braccianti. . . . .	8.591.009	8.295.066	1.250.391	1.505.897	9.841.400	9.800.963
Maestranze specializzate. . . . .	1.379.636	1.578.649	200.404	288.660	1.580.040	1.867.309
<b>TOTALE. . . . .</b>	<b>22.521.804</b>	<b>22.692.911</b>	<b>3.889.017</b>	<b>4.131.085</b>	<b>26.410.821</b>	<b>26.824.006</b>

(a) Dati forniti dalla Confederazione fascista dei lavoratori dell'agricoltura.



## 4. - CONTRIBUTI SINDACALI PERCEPITI IN BASE ALL'IMPO

## NIBILE FONDIARIO E ALL'IMPONIBILE DI RICCHEZZA MOBILE

Numero d'ordine	CIRCOSCRIZIONI	SULL'IMPONIBILE DI RICCHEZZA MOBILE									TOTALE			CONTRIBUTI SINDACALI PER ETTARO DI SUPERFICIE AGRARIA E FORESTALE			Numero d'ordine						
		SULL'IMPONIBILE FONDIARIO			DEGLI AFFITTUARI			DEGLI ARMENTARI E MALGHESI			SUI REDDITI AGRARI			(migliaia di lire)				(lire)					
		(migliaia di lire)			(migliaia di lire)			(migliaia di lire)			(migliaia di lire)												
		1936	1937	1938	1936	1937	1938	1936	1937	1938	1936	1937	1938	1936	1937	1938		1936	1937	1938	1936	1937	1938
1	Alessandria	164	168	178	146	278	401	—	—	—	556	830	1.000	32	67	96	898	1.343	1.675	2,71	4,06	5,06	1
2	Aosta	103	106	114	13	16	17	4	5	5	131	160	170	2	3	3	253	290	309	0,72	0,83	0,88	2
3	Asti	109	113	112	20	21	22	—	—	—	445	555	623	18	37	50	592	726	807	4,13	5,07	5,64	3
4	Cuneo	215	240	243	283	460	609	5	9	15	987	1.389	1.462	132	270	361	1.622	2.368	2.690	2,38	3,48	3,95	4
5	Novara	125	127	126	118	266	358	2	4	3	267	464	549	1	2	2	513	863	1.038	1,98	3,33	4,00	5
6	Torino	217	217	253	261	473	604	11	19	27	678	1.051	1.076	32	69	73	1.199	1.829	2.033	2,45	3,73	4,15	6
7	Vercelli	153	159	157	289	431	614	5	8	10	425	639	812	11	21	34	883	1.258	1.627	3,25	4,63	5,99	7
8	Genova	64	66	65	31	47	50	—	—	—	72	139	156	3	8	12	170	260	283	1,00	1,54	1,67	8
9	Imperia	64	66	65	9	16	18	—	1	—	75	126	144	—	2	2	148	211	230	1,30	1,86	2,03	9
10	La Spezia	31	32	30	1	1	1	—	—	—	22	26	28	6	16	16	60	75	75	0,73	0,91	0,91	10
11	Savona	39	40	40	16	28	31	—	—	—	58	88	95	2	6	7	115	162	173	0,77	1,09	1,16	11
12	Bergamo	96	100	100	101	198	241	14	16	17	1.324	1.546	1.615	584	1.291	1.114	2.119	3.151	3.087	8,75	13,01	12,75	12
13	Brescia	166	172	183	363	753	1.092	3	3	4	452	764	799	62	114	180	1.046	1.806	2.258	2,60	4,49	5,62	13
14	Como	88	90	90	35	50	46	4	7	8	103	159	198	12	19	18	242	325	360	1,42	1,91	2,12	14
15	Cremona	144	148	145	371	807	1.278	—	—	—	394	719	769	10	21	22	919	1.695	2.214	5,73	10,57	13,81	15
16	Mantova	162	167	162	470	944	1.840	—	—	—	517	966	1.078	99	204	263	1.248	2.281	3.343	5,75	10,51	15,41	16
17	Milano	146	221	219	539	1.037	1.623	—	1	—	482	956	871	12	27	41	1.179	2.242	2.754	4,74	9,01	11,07	17
18	Pavia	188	194	193	480	756	1.098	—	—	—	763	1.186	1.357	15	38	43	1.446	2.174	2.691	5,28	7,93	9,82	18
19	Sondrio	74	76	76	—	—	—	—	—	—	23	39	36	—	—	—	97	115	113	0,46	0,54	0,53	19
20	Varese	69	71	71	2	5	1	—	—	—	135	188	178	4	8	9	210	272	263	2,10	2,72	2,63	20
21	Bolzano	48	50	49	11	11	14	—	—	—	194	254	291	1	2	2	254	317	356	0,42	0,53	0,59	21
22	Trento	95	99	100	2	2	3	1	1	4	129	163	199	10	24	28	237	289	334	0,42	0,51	0,59	22
23	Belluno	60	60	60	1	1	1	2	2	3	86	108	128	18	28	42	167	199	234	0,54	0,64	0,76	23
24	Friuli	273	268	243	18	34	39	3	5	6	485	562	642	121	251	338	900	1.120	1.268	1,53	1,90	2,15	24
25	Padova	131	135	134	425	798	1.081	2	4	8	355	465	563	24	148	163	937	1.550	1.949	4,70	7,78	9,78	25
26	Rovigo	120	122	120	413	635	855	—	—	—	248	305	354	8	17	30	789	1.079	1.359	5,09	6,96	8,77	26
27	Treviso	118	124	122	147	264	421	1	1	2	446	571	659	121	297	417	833	1.257	1.621	3,61	5,45	7,03	27
28	Venezia	92	92	91	152	282	432	—	1	1	326	365	500	121	243	378	691	983	1.402	3,54	5,04	7,20	28
29	Verona	142	146	144	286	435	586	3	3	5	414	584	564	62	128	154	907	1.296	1.453	3,28	4,69	5,26	29
30	Vicenza	134	138	138	179	285	489	9	17	30	366	532	627	27	57	88	715	1.029	1.372	2,77	3,99	5,31	30
31	Carnaro	15	15	15	—	—	—	—	—	—	26	46	32	—	—	—	41	61	47	0,38	0,56	0,43	31
32	Gorizia	44	46	48	—	—	—	—	—	—	97	131	153	9	41	52	150	218	253	0,61	0,88	1,02	32
33	Istria	86	88	78	2	3	4	—	—	—	123	195	223	3	7	6	214	293	311	0,60	0,82	0,87	33
34	Trieste	28	29	28	1	2	3	—	—	—	59	64	74	6	12	19	94	107	124	0,84	0,95	1,11	34
35	Zara	2	2	2	—	—	—	—	—	—	3	4	4	1	2	1	6	8	7	0,57	0,76	0,66	35
36	Bologna	158	162	162	209	453	842	—	—	—	462	525	548	503	943	1.123	1.332	2.083	2.675	3,83	6,00	7,70	36
37	Ferrara	102	112	110	370	547	700	—	—	—	328	353	518	76	134	240	876	1.146	1.787	4,44	5,80	9,05	37
38	Forlì	84	87	87	21	30	49	—	—	—	298	354	376	208	447	638	611	918	1.150	2,22	3,34	4,18	38
39	Modena	119	123	121	169	239	479	2	2	2	425	506	537	191	403	674	906	1.273	1.813	3,63	5,10	7,26	39
40	Parma	113	118	102	276	551	861	—	—	—	440	540	617	94	208	282	923	1.417	1.791	2,88	4,42	5,58	40
41	Piacenza	83	86	85	352	608	906	—	—	—	352	520	506	56	118	118	843	1.332	1.648	3,53	5,58	6,91	41
42	Ravenna	91	100	100	74	101	112	—	—	—	315	372	403	163	330	407	643	903	1.022	3,68	5,17	5,86	42
43	Reggio nell'Emilia	106	109	107	220	413	678	—	—	—	314	524	522	115	254	270	755	1.300	1.577	3,51	6,05	7,34	43
44	Apuania	44	47	45	—	—	—	—	4	3	29	35	34	5	15	21	78	101	103	0,73	0,93	0,96	44
45	Arezzo	66	68	68	7	9	10	—	—	—	126	137	134	43	104	139	242	318	352	0,79	1,04	1,15	45
46	Firenze	101	104	104	14	14	16	1	1	2	244	269	267	155	339	580	515	727	969	1,39	1,96	2,61	46
47	Grosseto	63	65	63	15	17	14	—	—	—	58	68	77	33	73	114	169	223	269	0,39	0,52	0,62	47
48	Livorno	22	23	22	6	7	7	—	—	—	70	76	78	35	78	106	134	183	213	1,17	1,59	1,86	48
49	Lucca	72	74	73	1	1	1	—	—	—	92	99	99	8	21	24	173	195	197	1,06	1,19	1,21	49
50	Pisa	56	57	56	9	14	16	—	1	—	143	159	163	98	205	255	306	436	491	1,31	1,87	2,11	50
51	Pistoia	40	41	41	4	5	7	—	—	—	93	112	123	23	62	106	160	220	277	1,74	2,40	3,02	51
52	Siena	60	61	61	7	9	8	—	—	—	112	119	117	63	134	167	242	323	353	0,66	0,88	0,96	52
53	Ancona	74	74	75	10	11	13	—	—	—	184	199	194	181	307	384	449	591	666	2,45	3,23	3,63	53
54	Ascoli Piceno	54	56	55	14	17	40	—	1	1	161	191	184	94	207	335	323	472	615	1,64	2,39	3,11	54
55	Macerata	62	64	52	6	7	14	7	7	11	154	178	180										

## Segue: 4. — CONTRIBUTI SINDACALI PERCEPITI IN BASE

Numero d'ordine	CIRCOSCRIZIONI	SULL'IMPONIBILE FONDIARIO									SULL'IMPONIBILE DI								
		SULL'IMPONIBILE FONDIARIO			DEGLI AFFITTUARI			DEGLI ARMENTARI E MALGHESI			DEGLI AFFITTUARI			DEGLI ARMENTARI E MALGHESI					
		(migliaia di lire)			(migliaia di lire)			(migliaia di lire)			(migliaia di lire)			(migliaia di lire)					
		1936	1937	1938	1936	1937	1938	1936	1937	1938	1936	1937	1938	1936	1937	1938			
64	Aquila degli Abruzzi. . . . .	136	141	140	9	14	23	17	23	44									
65	Campobasso. . . . .	138	144	151	25	35	57	3	5	6									
65	Chieti. . . . .	118	124	123	6	6	6	..	..	..									
67	Pescara. . . . .	47	49	49	2	2	3	—	—	—									
68	Teramo. . . . .	52	55	56	2	1	2	4	10	10									
69	Avellino. . . . .	126	130	129	51	81	91	8	9	13									
70	Benevento. . . . .	112	113	117	41	59	76	1	2	4									
71	Napoli. . . . .	307	319	315	316	479	600	2	3	6									
72	Salerno. . . . .	175	180	184	105	167	253	9	12	15									
73	Bari. . . . .	263	274	272	202	277	398	12	24	37									
74	Brindisi. . . . .	86	90	88	50	59	79	..	1	1									
75	Foggia. . . . .	194	206	206	283	500	1.038	25	36	74									
76	Ionio. . . . .	75	81	82	46	77	136	2	3	8									
77	Lecce. . . . .	137	145	145	46	66	62	—	—	—									
78	Matera. . . . .	62	67	65	56	100	172	4	4	13									
79	Potenza. . . . .	117	126	128	36	66	92	9	13	18									
80	Catanzaro. . . . .	126	126	132	30	63	71	7	15	17									
81	Cosenza. . . . .	127	131	133	31	42	55	14	14	15									
82	Reggio di Calabria. . . . .	104	108	110	7	9	12	..	..	1									
83	Agrigento. . . . .	91	94	99	58	96	110	4	5	6									
84	Caltanissetta. . . . .	58	61	59	22	32	42	2	3	4									
85	Catania. . . . .	168	174	171	52	93	115	10	13	16									
86	Enna. . . . .	85	86	87	26	34	79	5	8	9									
87	Messina. . . . .	165	170	174	18	18	24	12	14	19									
88	Palermo. . . . .	220	230	220	49	72	79	9	15	16									
89	Ragusa. . . . .	51	55	36	25	27	47	..	..	..									
90	Siracusa. . . . .	102	109	104	23	30	45	—	—	—									
91	Trapani. . . . .	115	120	117	26	41	33	4	6	6									
92	Cagliari. . . . .	130	134	133	6	7	7	9	11	15									
93	Nuoro. . . . .	65	67	67	3	4	5	13	25	28									
94	Sassari. . . . .	82	85	85	15	25	30	13	26	38									
1	Piemonte. . . . .	1.086	1.130	1.183	1.130	1.945	2.625	27	45	60									
2	Liguria. . . . .	198	204	200	57	92	100	..	1	1									
3	Lombardia. . . . .	1.133	1.239	1.239	2.361	4.550	7.224	21	27	29									
4	Venezia Tridentina. . . . .	143	149	149	13	13	17	1	1	4									
5	Veneto. . . . .	1.070	1.085	1.052	1.621	2.734	3.904	20	33	55									
6	Venezia Giulia e Zara. . . . .	175	180	171	3	5	7	..	—	—									
7	Emilia. . . . .	856	897	874	1.691	2.942	4.846	2	2	2									
8	Toscana. . . . .	524	540	533	64	75	79	1	6	8									
9	Marche. . . . .	248	254	239	40	47	94	7	8	12									
10	Umbria. . . . .	164	188	168	42	56	83	5	8	14									
11	Lazio. . . . .	515	539	546	168	264	401	75	79	139									
12	Abruzzi e Molise. . . . .	491	513	519	44	58	91	24	38	60									
13	Campania. . . . .	720	742	745	513	786	1.020	20	26	38									
14	Puglie. . . . .	755	796	793	627	989	1.713	39	64	120									
15	Lucania. . . . .	179	193	193	92	166	264	13	17	31									
16	Calabria. . . . .	357	365	375	68	114	138	21	29	33									
17	Sicilia. . . . .	1.055	1.099	1.067	299	443	574	46	64	76									
18	Sardegna. . . . .	277	286	282	24	36	42	35	62	81									
19	ITALIA SETTENTRIONALE. . . . .	4.661	4.884	4.868	6.876	12.281	18.723	71	109	151									
20	ITALIA CENTRALE. . . . .	1.451	1.521	1.486	314	442	657	88	101	173									
21	ITALIA MERIDIONALE. . . . .	2.502	2.609	2.625	1.344	2.113	3.226	117	174	282									
22	ITALIA INSULARE. . . . .	1.332	1.385	1.349	323	479	616	81	126	157									
	REGNO. . . . .	9.846	10.399	10.328	8.857	15.315	23.222	357	510	763									

## ALL'IMPONIBILE FONDIARIO E ALL'IMPONIBILE DI RICCHEZZA MOBILE

Numero d'ordine	RICCHEZZA MOBILE															Numero d'ordine
	SUI REDDITI AGRARI						TOTALE			CONTRIBUTI SINDACALI PER ETTARO DI SUPERFICIE AGRARIA E FORESTALE						
	(migliaia di lire)						(migliaia di lire)			(lire)						
	PROPRIETARI			COLONI												
1936	1937	1938	1936	1937	1938	1936	1937	1938	1936	1937	1938	1936	1937	1938		
	38	49	58	2	2	4	202	229	269	0,41	0,47	0,55	64			
	135	188	218	8	16	25	309	388	457	0,69	0,87	1,03	65			
	144	185	211	13	30	36	281	345	376	1,13	1,39	1,51	66			
	54	69	74	11	24	87	114	144	213	0,98	1,24	1,83	67			
	83	90	94	23	53	72	164	209	234	0,89	1,13	1,26	68			
	161	234	224	7	17	15	353	471	472	1,28	1,71	1,71	69			
	155	222	257	7	18	24	316	414	478	1,28	1,68	1,93	70			
	461	664	696	4	8	9	1.090	1.473	1.626	3,76	5,08	5,61	71			
	219	312	348	8	15	15	516	686	815	1,10	1,46	1,74	72			
	469	744	886	13	85	109	959	1.404	1.702	1,92	2,81	3,41	73			
	22	312	332	8	15	19	166	487	519	0,93	2,73	2,90	74			
	301	444	518	18	35	41	821	1.221	1.877	1,21	1,80	2,77	75			
	204	357	499	9	21	32	336	539	757	1,43	2,29	3,22	76			
	352	441	445	42	83	79	577	735	731	2,16	2,76	2,74	77			
	71	118	116	5	5	3	198	294	369	0,55	0,81	1,02	78			
	84	107	151	13	2	8	248	317	397	0,42	0,54	0,67	79			
	182	310	356	1	3	4	346	517	580	0,68	1,02	1,15	80			
	152	194	208	3	7	9	327	388	420	0,51	0,61	0,66	81			
	178	271	309	1	3	4	290	391	436	0,95	1,28	1,42	82			
	95	136	154	3	15	15	251	346	384	0,86	1,18	1,31	83			
	42	84	66	1	1	1	125	181	172	0,61	0,89	0,84	84			
	231	349	379	6	15	15	467	644	696	1,46	2,02	2,18	85			
	35	47	57	..	1	1	151	176	233	0,61	0,71	0,95	86			
	109	90	93	..	7	10	304	299	320	1,00	0,99	1,06	87			
	231	327	357	2	3	3	511	647	675	1,07	1,36	1,41	88			
	68	74	39	16	3	13	160	159	135	1,09	1,08	0,92	89			
	62	96	109	1	16	17	188	251	275	0,89	1,19	1,30	90			
	98	171	188	4	5	5	247	343	349	1,04	1,44	1,47	91			
	129	195	177	1	1	1	275	348	333	0,31	0,39	0,38	92			
	51	92	104	..	1	1	132	189	205	0,19	0,27	0,29	93			
	119	175	160	2	3	3	231	313	313	0,32	0,43	0,43	94			
	3.489	5.088	5.692	228	469	619	5.960	8.677	10.179	2,36	3,44	4,03	1			
	227	379	423	11	32	37	493	708	761	0,96	1,38	1,48	2			
	4.193	6.523	6.901	798	1.722	1.690	8.506	14.061	17.083	4,20	6,94	8,43	3			
	323	417	490	11	26	30	491	606	690	0,42	0,53	0,59	4			
	2.726	3.492	4.037	502	1.169	1.610	5.939	8.513	10.658	2,68	3,85	4,82	5			
	308	440	486	19	62	78	505	687	742	0,60	0,82	0,89	6			
	2.924	3.694	4.027	1.406	2.837	3.714	6.889	10.372	13.463	3,41	5,14	6,67	7			
	967	1.074	1.092	463	1.031	1.512	2.019	2.726	3.224	0,92	1,25	1,47	8			
	656	750	739	487	996	1.385	1.438	2.055	2.469	1,56	2,23	2,67	9			
	370	423	443	245	566	865	826	1.241	1.573	1,02	1,53	1,94	10			
	1.118	1.174	1.264	109	246	354	1.985	2.302	2.704	1,21	1,40	1,65	11			
	454	581	655	57	125	224	1.070	1.315	1.549	0,72	0,89	1,04	12			
	996	1.432	1.525	26	58	63	2.275	3.044	3.391	1,78	2,38	2,65	13			
	1.348	2.298	2.680	90	239	280	2.859	4.386	5.586	1,54	2,36	3,01	14			
	155	225	267	7	10	11	446	611	766	0,47	0,64	0,81	15			

## XVIII. — ASSICURAZIONE E PREVIDENZA

## A. — Assicurazioni sociali (a)

1. — ASSICURAZIONI PER LA INVALIDITÀ E LA VECCHIAIA DEI LAVORATORI AGRICOLI  
(Giornate di lavoro per le quali furono versati i contributi)

LAVORATORI AGRICOLI	GIORNATE DI LAVORO		
	1936	1937	1938
Uomini . . . . .	58.398.230	118.259.510	127.132.460
Donne . . . . .	8.219.110	21.999.280	33.456.720
<b>TOTALE . . . . .</b>	<b>66.617.340</b>	<b>140.258.790</b>	<b>180.589.180</b>

(a) Dati comunicati dall'Istituto nazionale fascista della previdenza sociale, già Cassa nazionale per le assicurazioni sociali.

## 2. — ASSICURAZIONE DEI MEZZADRI E COLONI CONTRO LA TUBERCOLOSI (a)

CIRCOSCRIZIONI	AZIENDE CHE HANNO PRESENTATO DENUNZIE NELL'ANNO AGRARIO			FAMIGLIE DENUNZiate NELL'ANNO AGRARIO			PERSONE SOGGETTE A CONTRIBUTO NELL'ANNO AGRARIO			CONTRIBUTI (migliaia di lire)					
										ACCERTATI NELL'ANNO AGRARIO			RISCOSSI NELL'ANNO		
	1935-36	1936-37	1937-38	1935-36	1936-37	1937-38	1935-36	1936-37	1937-38	1935-36	1936-37	1937-38	1936	1937	1938
Piemonte . . . . .	8.572	9.859	11.084	11.425	12.775	13.291	43.108	47.945	50.068	259	577	610	233	592	570
Liguria . . . . .	3.987	4.520	4.868	6.992	7.602	7.504	22.630	24.291	24.129	136	291	292	61	298	317
Lombardia . . . . .	7.943	8.546	9.236	21.877	19.532	19.972	85.642	88.809	91.240	534	1.053	1.095	349	1.151	1.185
Venezia Tridentina . . . . .	1.186	1.265	1.331	2.848	2.655	2.948	10.224	10.236	10.639	61	124	130	5	173	134
Veneto . . . . .	9.192	9.945	10.478	24.357	25.341	25.690	168.424	175.330	177.844	996	2.104	2.141	980	2.084	2.195
Venezia G. e Zara . . . . .	1.032	1.191	1.443	2.713	2.687	2.972	13.796	13.725	14.651	78	166	180	67	185	173
Emilia . . . . .	37.563	32.490	34.102	59.311	66.906	67.395	374.263	383.119	392.303	2.218	4.579	4.735	1.667	4.484	4.832
Toscana . . . . .	30.011	30.920	31.948	88.659	79.316	89.345	472.802	482.927	484.038	3.721	5.780	5.814	2.667	5.417	6.052
Marche . . . . .	25.608	27.076	27.531	56.067	58.378	59.488	277.306	313.994	321.124	1.531	3.768	3.851	5	3.097	5.293
Umbria . . . . .	9.178	9.365	9.433	27.527	27.687	28.200	153.611	164.365	168.832	920	1.835	2.045	565	1.986	1.856
Lazio . . . . .	4.819	5.079	3.580	15.400	15.203	11.625	71.103	72.581	58.874	351	861	707	313	576	773
Abruzzi e Molise . . . . .	8.982	9.547	10.084	18.306	19.062	18.896	86.612	89.151	92.969	519	1.070	1.126	5	680	791
Campania . . . . .	4.133	4.090	4.693	7.361	7.249	7.210	64.014	23.291	24.018	94	281	304	70	222	194
Puglie . . . . .	93	227	283	538	934	1.161	1.858	3.065	3.513	8	37	42	—	38	45
Lucania . . . . .	1.366	1.687	2.500	2.346	2.807	2.564	7.651	8.690	8.195	31	104	98	29	81	96
Calabrie . . . . .	3.548	4.311	4.665	11.062	11.065	11.181	33.735	34.591	35.811	202	415	430	145	322	361
Sicilia . . . . .	7.395	9.465	3.418	27.705	34.076	16.917	72.489	99.255	46.136	283	1.064	538	107	560	629
Sardegna . . . . .	1.958	2.304	2.075	3.883	3.750	3.326	11.194	10.502	9.737	57	126	117	61	120	113
<b>ITALIA SETTENTR. . . . .</b>	<b>69.475</b>	<b>67.816</b>	<b>72.542</b>	<b>129.523</b>	<b>137.498</b>	<b>139.772</b>	<b>718.087</b>	<b>743.455</b>	<b>760.874</b>	<b>4.282</b>	<b>8.894</b>	<b>9.183</b>	<b>3.362</b>	<b>8.967</b>	<b>9.406</b>
<b>ITALIA CENTRALE . . . . .</b>	<b>69.616</b>	<b>72.440</b>	<b>72.492</b>	<b>187.653</b>	<b>180.584</b>	<b>188.658</b>	<b>974.822</b>	<b>1.033.867</b>	<b>1.032.868</b>	<b>6.523</b>	<b>12.244</b>	<b>12.417</b>	<b>3.550</b>	<b>11.076</b>	<b>13.974</b>
<b>ITALIA MERIDIONALE . . . . .</b>	<b>18.122</b>	<b>19.862</b>	<b>22.225</b>	<b>39.613</b>	<b>41.117</b>	<b>41.012</b>	<b>193.870</b>	<b>158.788</b>	<b>164.506</b>	<b>854</b>	<b>1.907</b>	<b>2.000</b>	<b>249</b>	<b>1.343</b>	<b>1.487</b>
<b>ITALIA INSULARE . . . . .</b>	<b>9.353</b>	<b>11.769</b>	<b>5.493</b>	<b>31.588</b>	<b>37.826</b>	<b>20.243</b>	<b>83.683</b>	<b>109.757</b>	<b>55.873</b>	<b>340</b>	<b>1.190</b>	<b>655</b>	<b>168</b>	<b>680</b>	<b>742</b>
<b>REGNO . . . . .</b>	<b>166.566</b>	<b>171.867</b>	<b>172.752</b>	<b>388.377</b>	<b>397.025</b>	<b>389.685</b>	<b>1.970.462</b>	<b>2.045.867</b>	<b>2.014.121</b>	<b>11.999</b>	<b>24.235</b>	<b>24.255</b>	<b>7.329</b>	<b>22.068</b>	<b>25.609</b>

(a) L'assicurazione obbligatoria contro la tubercolosi è stata estesa ai mezzadri e coloni parziari in genere, con decreto-legge del 19 marzo 1936-XIV, n. 761. I contributi assicurativi sono pagati per metà dai datori di lavoro e per metà dai lavoratori e vengono riferiti all'anno agrario. Per l'anno agrario 1935-36, il contributo è stato riscosso per il solo periodo intercedente fra il 9 maggio 1936, data di entrata in vigore della legge, e la data di chiusura dell'anno agrario, variabile da provincia a provincia.

## 3. — ASSICURAZIONI PER LA MATERNITÀ DELLE LAVORATRICI AGRIGOLE (a)

CIRCOSCRIZIONI	CONTRI- BUTI RISCOSSI  (migliaia di lire)	INDENNITÀ LIQUIDATE								
		IN CASO DI PARTO				IN CASO DI ABORTO			IN COMPLESSO	
		Numero	Importo (migliaia di lire)		Numero	Importo (migliaia di lire)		Numero	Importo (migliaia di lire)	
			totale	di cui a carico dello Stato		totale	di cui a carico dello Stato		totale	di cui a carico dello Stato
<b>ANNO 1937</b>										
Piemonte . . . . .	124	1.053	105	42	4	1	..	1.057	106	42
Liguria . . . . .	58	315	32	13	2	..	..	317	32	13
Lombardia . . . . .	146	3.000	300	120	33	2	1	3.033	302	121
Venezia Tridentina . . . . .	21	191	19	8	1	..	..	192	19	8
Veneto . . . . .	468	6.916	691	277	76	6	3	6.992	697	280
Venezia Giulia e Zara . . . . .	37	207	21	8	2	..	..	209	21	8
Emilia . . . . .	935	7.219	722	289	62	5	3	7.281	727	292
Toscana . . . . .	1.229	7.675	767	307	80	6	3	7.755	773	310
Marche . . . . .	488	7.120	712	285	17	1	1	7.137	713	286
Umbria . . . . .	291	3.826	383	153	16	1	1	3.842	384	154
Lazio . . . . .	166	418	42	17	2	..	..	420	42	17
Abruzzi e Molise . . . . .	95	1.255	126	50	5	..	..	1.260	126	50
Campania . . . . .	53	135	13	5	3	1	..	138	14	5
Puglie . . . . .	3	1	..	..	—	—	—	1	..	..
Lucania . . . . .	21	—	—	—	—	—	—	—	—	—
Calabrie . . . . .	77	369	37	15	1	..	..	370	37	15
Sicilia . . . . .	98	365	36	15	2	..	..	367	36	15
Sardegna . . . . .	22	88	9	3	—	—	—	88	9	3
ITALIA SETTENTRIONALE . . . . .	1.789	18.901	1.890	757	180	14	7	19.081	1.904	764
ITALIA CENTRALE . . . . .	2.174	19.039	1.904	762	115	8	5	19.154	1.912	767
ITALIA MERIDIONALE . . . . .	249	1.760	176	70	9	1	..	1.769	177	70
ITALIA INSULARE . . . . .	120	453	45	18	2	..	..	455	45	18
REGNO . . . . .	<b>4.332</b>	<b>40.153</b>	<b>4.015</b>	<b>1.607</b>	<b>306</b>	<b>23</b>	<b>12</b>	<b>40.459</b>	<b>4.038</b>	<b>1.619</b>
<b>ANNO 1938</b>										
Piemonte . . . . .	190	2.211	221	88	16	1	1	2.227	222	89
Liguria . . . . .	82	509	51	20	1	..	..	510	51	20
Lombardia . . . . .	169	8.446	844	338	192	15	8	8.638	859	346
Venezia Tridentina . . . . .	22	326	33	13	4	..	..	330	33	13
Veneto . . . . .	496	8.644	864	346	214	16	8	8.858	880	354
Venezia Giulia e Zara . . . . .	37	206	21	8	3	..	..	209	21	8
Emilia . . . . .	1.019	16.238	1.624	650	241	18	10	16.479	1.642	660
Toscana . . . . .	1.133	14.579	1.458	583	316	24	13	14.895	1.482	596
Marche . . . . .	1.042	15.809	1.581	632	294	22	12	16.103	1.603	644
Umbria . . . . .	353	7.515	751	301	85	7	3	7.600	756	304
Lazio . . . . .	141	2.498	250	100	17	1	1	2.515	251	101
Abruzzi e Molise . . . . .	204	4.552	455	182	37	3	2	4.589	458	184
Campania . . . . .	44	2.331	233	93	20	2	1	2.351	235	94
Puglie . . . . .	4	1.795	180	72	31	2	1	1.826	182	73
Lucania . . . . .	19	351	35	14	5	..	..	356	35	14
Calabrie . . . . .	65	2.229	223	89	16	1	1	2.245	224	90
Sicilia . . . . .	107	1.267	127	51	14	1	..	1.281	128	51
Sardegna . . . . .	19	126	12	5	1	..	..	127	12	5
ITALIA SETTENTRIONALE . . . . .	2.015	36.580	3.658	1.463	671	50	27	37.251	3.708	1.490
ITALIA CENTRALE . . . . .	2.669	40.401	4.040	1.616	712	54	29	41.113	4.094	1.645
ITALIA MERIDIONALE . . . . .	336	11.258	1.126	450	109	8	5	11.367	1.134	455
ITALIA INSULARE . . . . .	126	1.393	139	56	15	1	..	1.408	140	56
REGNO . . . . .	<b>5.148</b>	<b>89.632</b>	<b>8.963</b>	<b>3.585</b>	<b>1.507</b>	<b>113</b>	<b>61</b>	<b>91.139</b>	<b>9.076</b>	<b>3.646</b>

(a) Con R. D. L. 7 agosto 1936-XV, n. 1502, l'obbligo dell'assicurazione è stato esteso, con norme speciali, ad alcune categorie di lavoratrici dell'agricoltura. Sono comprese fra queste — oltre le salariate fisse, le giornalieri e le partecipanti — anche le donne appartenenti alle famiglie dei coloni e mezzadri, fermo restando, per tutte il limite di età fra i 16 e i 50 anni.

## 4. — ASSEGNI FAMILIARI CORRISPOSTI AI LAVORATORI AGRICOLI (a)

CIRCOSCRIZIONI	NUMERO DELLE DITTE CHE HANNO PAGATO I CONTRIBUTI (media mensile)		IMPORTO DEI CONTRIBUTI RISCOSSI (migliaia di lire)		NUMERO DEI CAPIFAMIGLIA AI QUALI GLI ASSEGNI SONO STATI PAGATI (media mensile)		NUMERO DELLE PERSONE CHE HANNO BENEFICIATO DEGLI ASSEGNI (media mensile)		AMMONTARE DEGLI ASSEGNI CORRISPOSTI (migliaia di lire)	
	1937 agosto-dicembre	1938	1937 agosto-dicembre	1938	1937 agosto-dicembre	1938	1937 agosto-dicembre	1938	1937 agosto-dicembre	1938
Piemonte . . . . .	7.484	9.644	1.613	6.426	10.408	12.050	14.479	22.716	870	4.065
Liguria . . . . .	809	988	83	302	567	699	860	1.320	49	231
Lombardia . . . . .	20.040	20.005	6.079	22.900	37.982	70.657	91.394	160.205	5.317	29.890
Venezia Tridentina . . . . .	1.279	1.692	265	1.038	608	1.056	1.390	2.978	101	809
Veneto . . . . .	9.268	12.732	2.441	8.743	32.345	37.840	44.624	97.566	2.729	18.354
Venezia Giulia e Zara . . . . .	—	—	—	316	606	797	1.037	1.926	78	410
Emilia . . . . .	13.910	14.606	2.465	9.500	18.088	37.561	32.671	81.074	1.620	11.402
Toscana . . . . .	2.841	3.992	989	3.980	8.107	12.696	13.602	22.909	739	3.718
Marche . . . . .	330	536	61	282	486	987	1.131	2.408	74	474
Umbria . . . . .	425	705	131	591	897	1.708	1.898	3.800	132	843
Lazio . . . . .	1.881	5.458	903	3.207	5.901	9.558	15.061	24.563	897	4.976
Abruzzi e Molise . . . . .	982	1.726	120	526	1.147	3.310	2.994	9.295	145	1.329
Campania . . . . .	1.999	6.545	225	1.624	1.759	10.708	5.378	36.212	290	5.684
Puglie . . . . .	11.297	14.717	1.075	5.485	8.446	28.977	24.675	88.060	1.138	14.509
Lucania . . . . .	1.269	2.083	225	1.024	986	4.028	2.230	11.128	158	2.651
Calabria . . . . .	1.194	4.206	305	1.992	5.849	11.013	8.897	34.170	510	6.815
Sicilia . . . . .	9.283	14.257	865	4.392	6.687	25.340	16.542	71.601	807	10.001
Sardegna . . . . .	5.654	9.004	532	2.465	4.304	9.457	11.193	27.749	636	4.686
ITALIA SETTENTRIONALE . . . . .	52.790	59.667	12.946	49.225	100.604	160.660	186.455	367.785	10.764	65.161
ITALIA CENTRALE . . . . .	5.477	10.691	2.084	8.060	15.391	24.949	31.692	53.680	1.842	10.011
ITALIA MERIDIONALE . . . . .	16.741	29.277	1.950	10.651	18.187	58.036	44.174	178.865	2.241	30.988
ITALIA INSULARE . . . . .	14.937	23.261	1.397	6.857	10.991	34.797	27.735	99.350	1.443	14.687
REGNO . . . . .	<b>89.945</b>	<b>122.896</b>	<b>18.377</b>	<b>74.793</b>	<b>145.173</b>	<b>278.442</b>	<b>290.056</b>	<b>689.680</b>	<b>16.280</b>	<b>120.847</b>

(a) Per le norme che disciplinano la concessione degli assegni familiari ai lavoratori dell'agricoltura vedasi il R. D. L. 17 giugno 1937-XV, n. 1048, il R. D. L. 31 luglio successivo, n. 1239 ed il R. D. L. 17 maggio 1938-XVI n. 872.

## B. — Istituti sindacali di assistenza per malattie

I. — CASSA NAZIONALE FASCISTA DI ASSISTENZA PER GLI IMPIEGATI AGRICOLI E FORESTALI  
(Anno 1938)

CIRCOSCRIZIONI	ISCRITTI		CONTRIBUTI RISCOSSI (migliaia di lire)	PRESTAZIONI				PREMI DI NATALITÀ	
	Ditte	Impiegati		PER MALATTIE		VARIE		Numero	Importo (lire)
				Casi ammessi ad indennizzo	Importo (lire)	Numero	Importo (lire)		
Piemonte . . . . .	346	390	76	71	8.403	22	3.054	6	3.000
Liguria . . . . .	85	114	27	25	1.746	17	1.551	3	1.200
Lombardia . . . . .	597	914	199	206	46.911	45	3.825	41	18.400
Venezia Tridentina . . . . .	48	55	11	34	1.803	5	400	5	2.000
Veneto . . . . .	1.142	1.958	440	351	78.576	38	4.069	90	49.700
Venezia Giulia e Zara . . . . .	85	144	48	63	3.939	4	182	5	2.600
Emilia . . . . .	1.523	2.111	446	204	116.186	27	3.359	49	25.400
Toscana . . . . .	2.538	2.585	848	284	103.237	23	2.343	74	40.200
Marche . . . . .	1.591	1.307	186	112	17.535	9	1.391	22	10.000
Umbria . . . . .	622	635	161	78	34.915	10	1.288	10	4.900
Lazio . . . . .	500	708	361	102	27.688	24	2.117	28	14.800
Abruzzi e Molise . . . . .	276	368	64	103	13.505	26	1.824	7	4.000
Campania . . . . .	229	276	53	42	3.166	4	157	15	7.900
Puglie . . . . .	1.020	1.631	248	153	24.711	13	603	56	31.200
Lucania . . . . .	159	220	48	8	521	1	46	2	800
Calabria . . . . .	594	668	141	90	21.251	5	210	33	14.500
Sicilia . . . . .	1.015	1.155	232	299	17.561	25	2.352	37	15.900
Sardegna . . . . .	25	71	14	24	3.346	7	1.230	5	2.500
ITALIA SETTENTRIONALE . . . . .	3.826	5.686	1.247	954	257.564	158	16.440	199	102.300
ITALIA CENTRALE . . . . .	5.251	5.235	1.556	576	183.375	66	7.139	134	69.900
ITALIA MERIDIONALE . . . . .	2.278	3.163	554	396	63.154	49	2.840	113	58.400
ITALIA INSULARE . . . . .	1.040	1.226	246	323	20.907	32	3.582	42	18.400
REGNO . . . . .	<b>12.385</b>	<b>15.310</b>	<b>3.803</b>	<b>2.249</b>	<b>525.000</b>	<b>305</b>	<b>30.001</b>	<b>488</b>	<b>248.000</b>

## 2. — FEDERAZIONE NAZIONALE FASCISTA CASSE MUTUE MALATTIE PER LAVORATORI AGRICOLI (a)

## a) Regno

ANNI	PRESTATORI D'OPERA ISCRITTI AL 31 DICEMBRE	CON- TRIBUTI RISCOSSI  (migliaia di lire)	RISERVA AL 31 DICEM- BRE  (migliaia di lire)	PRESTAZIONI						
				CASI DI MALATTIA AMMESSI ALL'IN- DENNIZZO	GIORNATE INDENNIZ- ZATE	SPESA ASSISTENZIALI PER (migliaia di lire)				Totale
						Indennità princip. giornaliera	Spese mediche e farmaceu- tiche (b)	Prestazioni ambulatoriali e accertamenti sanitari	Prestazioni varie (c)	
1937. . . . .	4.902.648	50.067	—	147.818	2.808.542	9.201	13.204	978	123	23.506
1938. . . . .	5.224.569	109.720	22.292	236.465	4.492.835	17.537	67.321	1.370	2.490	88.718

## b) Compartimenti

(Anno 1938)

(Migliaia di lire)

CIRCOSCRIZIONI	CONTRIBUTI MUTUALISTICI RISCOSSI DA				SPESA ASSISTENZIALI						
	SALARIATI BRAC- CIANTI	COLONI MEZZADRI	MAE- STRANZE SPECIALIZ- ZATE	TOTALE	INDENNITÀ PRINCIPALE GIORNA- LIERA	SPESA MEDICHE E FARMACEUTICHE (b)			PRESTA- ZIONE AMBULA- TORIALE E ACCER- TAMENTI SANITARI	PRESTA- ZIONI VARIE (c)	TOTALE
						Totale	di cui per assistenza				
						suntaria	spedaliere				
PIEMONTE. . . . .	3.908	1.249	59	5.216	1.115	2.263	1.817	383	99	222	3.699
LIGURIA . . . . .	664	384	1	1.049	14	194	153	40	13	30	251
LOMBARDIA. . . . .	12.669	2.163	142	14.974	4.427	7.276	3.950	2.664	253	571	12.527
VENEZIA TRIDENTINA. . .	516	223	—	739	51	325	169	84	10	1	387
VENETO. . . . .	3.987	4.550	106	8.643	1.528	6.044	3.802	2.062	135	48	7.755
VENEZIA GIULIA E ZARA .	209	255	—	464	40	287	184	102	12	22	361
EMILIA. . . . .	8.813	9.628	49	18.490	2.972	12.121	8.441	3.347	177	240	15.510
TOSCANA . . . . .	1.107	14.190	59	15.356	258	12.103	7.499	4.515	75	102	12.538
MARCHE. . . . .	129	7.384	23	7.536	10	6.408	4.080	2.297	46	39	6.503
UMBRIA . . . . .	411	3.743	7	4.161	27	3.127	2.001	1.126	20	104	3.278
LAZIO. . . . .	2.234	1.176	38	3.448	736	2.111	1.586	487	82	388	3.317
ABRUZZI E MOLISE. . . .	615	1.758	37	2.410	158	2.277	1.381	895	41	23	2.499
CAMPANIA . . . . .	3.102	373	150	3.625	984	1.233	1.059	125	61	100	2.378
PUGLIE. . . . .	11.144	—	178	11.322	2.159	5.335	2.785	2.356	148	363	8.005
LUCANIA. . . . .	1.109	114	14	1.237	187	457	410	40	26	58	728
CALABRIA. . . . .	2.087	182	185	2.454	717	1.153	1.044	42	33	14	1.917
SICILIA. . . . .	6.593	220	5	6.818	1.692	3.851	3.189	635	105	153	5.801
SARDEGNA. . . . .	1.659	91	28	1.778	462	756	658	91	34	12	1.264
REGNO. . . . .	<b>60.958</b>	<b>47.683</b>	<b>1.081</b>	<b>109.720</b>	<b>17.537</b>	<b>67.321</b>	<b>44.208</b>	<b>21.291</b>	<b>1.370</b>	<b>2.490</b>	<b>88.718</b>

(a) Comprende i salariati e braccianti e i coloni e mezzadri. La iscrizione per questa categoria ebbe inizio solo alla fine del 1937 e pertanto l'attività svolta in detto anno si riferisce solo ai salariati e braccianti. — (b) Comprende le indennità di parto, premi di natalità, assegni funerari, indennità straordinarie, assistenza ospedaliera e specialistica, ecc. — (c) Comprende anche le spese per le cure balneo-termali e per le colonie.

## C. — Assicurazione contro gli infortuni nell'agricoltura

## I. — NUMERO DEGLI INFORTUNI

SEDE DELLE CASSE MUTUE (a)	DENUNCIATI			AMMESSI AD INDENNIZZO											
				IN COMPLESSO			PER MORTE			PER INVALIDITÀ PERMANENTE			PER INABILITÀ TEMPORANEA		
	1936	1937	1938	1936	1937	1938	1936	1937	1938	1936	1937	1938	1936	1937	1938
Torino . . . . .	6.330	6.694	6.548	2.323	2.310	2.044	105	98	85	1.419	1.352	1.287	799	860	672
Vercelli . . . . .	11.102	12.177	12.080	5.926	6.288	5.784	81	89	82	1.657	1.556	1.324	4.188	4.643	4.378
Milano . . . . .	16.053	17.585	17.822	8.957	9.198	8.861	138	172	133	1.897	1.572	1.484	6.922	7.454	7.244
Verona . . . . .	7.952	9.237	9.401	4.144	4.204	4.325	78	97	96	1.099	1.093	1.229	2.967	3.014	3.000
Venezia . . . . .	12.845	14.758	16.443	6.876	7.807	7.772	71	66	71	809	889	1.036	5.996	6.852	6.665
Trieste . . . . .	5.024	5.185	6.075	1.142	1.418	1.728	84	81	77	745	829	1.137	313	508	514
Bologna . . . . .	19.951	22.931	25.750	8.395	9.284	9.003	110	109	103	2.017	1.874	1.784	6.268	7.301	7.116
Firenze . . . . .	8.798	9.477	11.373	1.872	1.671	1.740	98	74	78	1.274	1.155	1.215	500	442	447
Arezzo . . . . .	7.299	7.271	9.716	1.300	1.191	1.293	44	40	45	799	711	757	457	440	491
Ancona . . . . .	10.400	10.700	12.300	2.191	2.107	2.300	93	79	62	1.617	1.661	1.710	481	367	528
Roma . . . . .	11.292	12.430	12.198	4.443	4.228	3.927	121	94	60	1.601	1.361	1.308	2.721	2.773	2.559
Chieti . . . . .	13.090	13.740	14.050	7.989	8.954	9.127	85	100	88	1.555	1.736	1.673	6.349	7.118	7.366
Napoli . . . . .	17.462	19.613	21.536	12.594	13.292	14.826	197	185	173	2.345	2.157	2.303	10.052	10.950	12.350
Bari . . . . .	9.122	10.816	11.109	6.714	7.845	7.352	125	138	123	748	877	883	5.841	6.830	6.346
Catanzaro . . . . .	7.075	7.679	7.257	4.476	3.868	3.842	87	73	74	942	732	1.010	3.447	3.063	2.758
Palermo . . . . .	5.494	6.081	6.040	3.356	3.580	3.355	88	78	89	521	436	433	2.747	3.066	2.833
Messina . . . . .	3.446	4.117	4.965	2.258	2.767	2.718	77	103	62	385	460	423	1.796	2.204	2.233
Cagliari . . . . .	3.970	4.100	4.196	2.028	1.978	2.033	31	36	37	324	360	267	1.673	1.582	1.729
REGNO . . . . .	176.705	194.591	208.859	86.984	91.990	92.030	1.713	1.712	1.538	21.754	20.811	21.263	63.517	69.467	69.229

## 2. — AMMONTARE DELLE INDENNITÀ LIQUIDATE

(Migliaia di lire)

SEDE DELLE CASSE MUTUE (a)	INDENNITÀ LIQUIDATE											
	IN COMPLESSO			PER MORTE			PER INVALIDITÀ PERMANENTE			PER INABILITÀ TEMPORANEA		
	1936	1937	1938	1936	1937	1938	1936	1937	1938	1936	1937	1938
Torino . . . . .	3.029	3.288	3.049	663	598	543	2.291	2.600	2.434	75	90	72
Vercelli . . . . .	4.308	4.021	3.529	529	608	499	3.513	3.141	2.773	266	272	257
Milano . . . . .	5.186	4.642	4.257	1.033	1.086	895	3.776	3.130	2.950	377	426	412
Verona . . . . .	3.409	3.643	3.818	513	678	606	2.648	2.717	2.968	248	248	244
Venezia . . . . .	2.921	3.139	3.488	501	465	471	2.027	2.251	2.630	393	423	387
Trieste . . . . .	2.515	2.746	3.280	593	473	469	1.894	2.226	2.768	28	46	43
Bologna . . . . .	5.614	5.232	4.878	759	697	649	4.378	4.054	3.730	477	481	499
Firenze . . . . .	2.867	2.516	2.885	653	503	457	2.166	1.974	2.391	48	39	37
Arezzo . . . . .	1.952	1.748	1.836	281	262	294	1.634	1.450	1.502	37	36	40
Ancona . . . . .	3.865	3.738	3.574	611	473	421	3.216	3.238	3.108	38	28	45
Roma . . . . .	4.480	3.776	3.378	867	633	402	3.403	2.938	2.779	210	204	197
Chieti . . . . .	3.925	4.457	4.330	517	684	577	2.710	2.967	2.970	698	807	783
Napoli . . . . .	7.401	6.860	7.132	1.386	1.181	1.157	5.002	4.597	4.764	1.013	1.082	1.211
Bari . . . . .	3.500	3.689	3.851	869	920	861	2.012	2.107	2.427	619	662	563
Catanzaro . . . . .	3.292	2.569	2.713	700	557	470	2.212	1.718	2.015	380	294	228
Palermo . . . . .	2.431	2.056	1.962	608	543	509	1.460	1.196	1.191	363	317	262
Messina . . . . .	1.951	2.194	1.694	584	773	473	1.159	1.176	990	208	245	231
Cagliari . . . . .	1.269	1.296	1.103	232	237	258	903	943	721	134	116	124
REGNO . . . . .	63.915	61.610	60.757	11.899	11.371	10.011	46.404	44.423	45.111	5.612	5.816	5.635

(a) Le circoscrizioni di ogni Cassa mutua comprendono le seguenti province: *Torino*: Aosta, Cuneo, Torino, Genova, Imperia, Savona; *Vercelli*: Alessandria, Asti, Novara, Vercelli, Pavia; *Milano*: Bergamo, Brescia, Como, Cremona, Mantova, Milano, Sondrio, Varese; *Verona*: Vicenza, Verona, Bolzano, Trento; *Venezia*: Belluno, Padova, Rovigo, Treviso, Venezia; *Trieste*: Carnaro, Gorizia, Istria, Trieste, Friuli; *Bologna*: le province dell'Emilia; *Firenze*: Apuania, Firenze, La Spezia, Livorno, Lucca, Pisa, Pistoia; *Arezzo*: Grosseto, Siena, Arezzo; *Ancona*: le province delle Marche e Zara; *Roma*: Littoria, Rieti, Roma, Viterbo, Umbria; *Chieti*: le province degli Abruzzi e Molise; *Napoli*: le province della Campania, Frosinone, Potenza; *Bari*: le province delle Puglie, Matera; *Catanzaro*: le province della Calabria; *Palermo*: Agrigento, Caltanissetta, Palermo, Trapani; *Messina*: Catania, Enna, Messina, Ragusa, Siracusa; *Cagliari*: le province della Sardegna.

## 3. — CONTRIBUTI PER L'ASSICURAZIONE CONTRO GLI INFORTUNI AGRICOLI (a)

(Migliaia di lire)

CIRCOSCRIZIONI	1936	1937	1938	CIRCOSCRIZIONI	1936	1937	1938
Alessandria . . . . .	1.422	1.092	1.357	Aquila degli Abruzzi . . . . .	1.261	1.258	1.449
Aosta . . . . .	534	568	572	Campobasso . . . . .	743	794	1.045
Asti . . . . .	1.016	1.016	1.151	Chieti . . . . .	1.017	937	1.511
Cuneo . . . . .	1.018	1.273	1.365	Pescara . . . . .	470	678	824
Novara . . . . .	1.010	808	632	Teramo . . . . .	677	1.161	1.118
Torino . . . . .	802	1.065	425				
Vercelli . . . . .	915	813	834	Avellino . . . . .	708	916	1.441
				Benevento . . . . .	637	932	1.354
Genova . . . . .	449	499	522	Napoli . . . . .	3.622	3.348	3.699
Imperia . . . . .	293	308	433	Salerno . . . . .	703	701	1.197
La Spezia . . . . .	415	355	406				
Savona . . . . .	172	205	159	Bari . . . . .	1.692	1.534	2.302
				Brindisi . . . . .	440	444	388
Bergamo . . . . .	1.119	1.068	805	Foggia . . . . .	793	716	949
Brescia . . . . .	1.518	1.490	941	Ionio . . . . .	352	278	261
Como . . . . .	611	539	305	Lecce . . . . .	704	678	1.085
Cremona . . . . .	847	605	366				
Mantova . . . . .	908	958	557	Matera . . . . .	401	652	550
Milano . . . . .	1.004	1.003	1.007	Potenza . . . . .	864	866	858
Pavia . . . . .	1.615	1.463	1.505				
Sondrio . . . . .	497	362	208	Catanzaro . . . . .	1.081	1.416	1.434
Varese . . . . .	254	254	150	Cosenza . . . . .	907	1.133	1.386
				Reggio di Calabria . . . . .	743	847	962
Bolzano . . . . .	359	512	635				
Trento . . . . .	1.381	1.535	1.485	Aggrigento . . . . .	761	748	1.528
				Caltanissetta . . . . .	594	595	849
Belluno . . . . .	282	413	176	Catania . . . . .	799	909	1.050
Friuli . . . . .	812	807	971	Enna . . . . .	754	706	660
Padova . . . . .	593	913	1.578	Messina . . . . .	922	1.002	990
Rovigo . . . . .	457	762	800	Palermo . . . . .	1.428	1.429	1.732
Treviso . . . . .	944	1.223	1.291	Ragusa . . . . .	195	210	157
Venezia . . . . .	598	870	869	Siracusa . . . . .	416	443	428
Verona . . . . .	1.112	1.322	1.445	Trapani . . . . .	539	535	961
Vicenza . . . . .	460	1.016	1.194				
				Cagliari . . . . .	646	692	451
Carnaro . . . . .	102	152	164	Nuoro . . . . .	836	627	955
Gorizia . . . . .	569	569	854	Sassari . . . . .	486	673	670
Istria . . . . .	1.150	1.148	1.166				
Trieste . . . . .	304	304	304	Piemonte . . . . .	6.717	6.635	6.336
Zara . . . . .	7	10	8	Liguria . . . . .	1.329	1.367	1.520
				Lombardia . . . . .	8.373	7.762	5.844
Bologna . . . . .	2.279	2.078	2.157	Venezia Tridentina . . . . .	1.740	2.047	2.120
Ferrara . . . . .	775	765	819	Veneto . . . . .	5.258	7.326	8.324
Forlì . . . . .	1.432	1.167	689	Venezia Giulia e Zara . . . . .	2.132	2.183	2.496
Modena . . . . .	862	897	1.112	Emilia . . . . .	8.058	7.561	6.843
Parma . . . . .	605	655	184	Toscana . . . . .	3.744	3.207	5.066
Piacenza . . . . .	488	488	473	Marche . . . . .	4.996	4.898	4.201
Ravenna . . . . .	1.006	900	1.103	Umbria . . . . .	2.093	2.196	2.943
Reggio nell'Emilia . . . . .	611	611	306	Lazio . . . . .	3.204	3.846	4.190
				Abruzzi e Molise . . . . .	4.168	4.828	5.947
Apuania . . . . .	368	322	281	Campania . . . . .	5.670	5.897	7.691
Arezzo . . . . .	811	506	1.021	Puglie . . . . .	3.981	3.650	4.985
Firenze . . . . .	500	454	1.085	Lucania . . . . .	1.265	1.518	1.408
Grosseto . . . . .	399	349	632	Calabria . . . . .	2.731	3.396	3.782
Livorno . . . . .	159	166	201	Sicilia . . . . .	6.408	6.577	8.355
Lucca . . . . .	343	358	525	Sardegna . . . . .	1.968	1.992	2.076
Pisa . . . . .	397	199	397				
Pistoia . . . . .	308	308	805	ITALIA SETTENTRIONALE . . . . .	33.607	34.881	33.483
Siena . . . . .	459	347	317	ITALIA CENTRALE . . . . .	14.037	14.147	16.400
				ITALIA MERIDIONALE . . . . .	17.815	19.289	23.813
Ancona . . . . .	1.327	1.118	1.223	ITALIA INSULARE . . . . .	8.376	8.569	10.431
Ascoli Piceno . . . . .	1.437	911	911				
Macerata . . . . .	795	1.070	1.501	REGNO . . . . .	<b>73.835</b>	<b>76.886</b>	<b>84.127</b>
Pesaro e Urbino . . . . .	1.437	1.431	566				
Perugia . . . . .	1.836	1.836	2.391				
Terni . . . . .	257	360	552				
Frosinone . . . . .	128	1.216	1.362				
Littoria . . . . .	624	470	364				
Rieti . . . . .	671	571	243				
Roma . . . . .	1.238	1.085	1.483				
Viterbo . . . . .	543	504	738				

(a) Sono percepiti in base all'imponibile fondiario, risultano dai ruoli principali e suppletivi dell'anno e dei precedenti e comprendono gli aggi esattoriali e l'addizionale del 2%. I dati sono stati forniti dal Ministero delle Finanze - Direzione generale delle imposte dirette - ed elaborati dall'Istituto centrale di statistica.



## XIX.

I. — IMPO

Ruoli principali e supplementari  
(Migliaia)

Numero d'ordine	CIRCOSCRIZIONI	1 9 3 6							ARTICOLI		Numero d'ordine
		ARTICOLI DI RUOLO	REDDITO IMPONIBILE	IMPOSTA ERARIALE	SOVRIMPOSTA		AGGIO AL RICEVITORE PROVINCIALE ED ALL'ESATTORE	TOTALE GENERALE CORRISPON- DENTE AL CARICO DI RUOLO	ARTICOLI DI RUOLO	REDDITO IMPONIBILE	
					provinciale	comunale					
1	Alessandria	173.837	27.630	2.763	5.164	9.654	332	17.899	174.151	27.722	1
2	Aosta	193.639	7.671	767	2.633	2.463	178	6.041	194.322	7.671	2
3	Asti	111.329	18.326	1.815	3.375	5.872	216	11.274	110.106	18.227	3
4	Cuneo	268.070	34.806	3.481	9.639	10.697	518	24.325	271.440	34.806	4
5	Novara	155.258	16.150	1.603	4.619	3.690	191	10.090	155.724	16.141	5
6	Torino	271.146	29.172	2.917	2.713	6.216	295	12.128	273.663	29.167	6
7	Vercelli	146.343	23.091	2.309	4.927	5.862	225	13.317	146.613	23.087	7
8	Genova	89.599	7.353	735	1.948	2.153	115	4.934	89.844	7.407	8
9	Imperia	109.085	4.885	488	1.561	1.720	141	3.907	108.759	4.882	9
10	La Spezia	44.465	3.536	354	1.065	1.232	85	2.731	44.534	3.483	10
11	Savona	57.059	4.372	437	1.951	1.783	114	4.278	57.453	4.359	11
12	Bergamo	91.238	16.132	1.613	5.404	6.465	270	13.748	91.877	16.130	12
13	Brescia	114.901	30.159	3.016	5.732	11.593	384	20.717	115.195	30.138	13
14	Como	133.236	8.572	857	3.584	3.468	176	8.084	133.563	8.567	14
15	Cremona	34.276	29.852	2.985	5.885	12.354	363	21.580	34.092	29.772	15
16	Mantova	40.476	32.369	3.237	7.121	13.500	403	24.238	40.235	32.181	16
17	Milano	81.045	45.987	4.599	4.327	16.330	435	25.664	80.403	45.883	17
18	Pavia	116.797	35.102	3.510	7.933	12.085	364	23.883	116.627	35.104	18
19	Sondrio	139.728	2.847	285	1.246	1.335	118	2.983	140.410	2.841	19
20	Varese	105.818	7.473	747	2.705	2.442	115	6.005	106.180	7.467	20
21	Bolzano	44.430	9.102	910	2.592	3.609	275	7.377	44.547	9.092	21
22	Trento	168.566	10.089	1.009	4.247	4.447	343	10.034	168.854	10.072	22
23	Belluno	108.431	4.134	413	1.864	1.539	150	3.958	108.674	4.131	23
24	Friuli	305.170	28.744	2.874	6.703	11.442	600	21.585	305.138	28.745	24
25	Padova	71.679	24.311	2.431	5.683	11.352	440	19.886	72.005	24.828	25
26	Rovigo	41.227	21.887	2.189	4.636	9.544	446	16.799	40.977	21.763	26
27	Treviso	95.601	20.940	2.094	4.951	9.282	413	16.726	95.534	20.733	27
28	Venezia	29.787	17.565	1.757	4.116	7.465	443	13.765	29.905	17.323	28
29	Verona	88.583	25.117	2.517	7.107	12.069	492	22.171	88.072	25.085	29
30	Vicenza	116.284	22.533	2.175	5.696	9.262	475	17.598	116.231	21.662	30
31	Carnaro	20.709	1.700	170	508	549	56	1.277	20.863	1.692	31
32	Gorizia	59.351	7.027	703	2.375	1.653	215	4.903	59.649	7.024	32
33	Istria	111.122	10.647	1.065	4.141	4.141	377	6.714	111.401	10.633	33
34	Trieste	34.484	3.684	368	319	1.153	77	1.908	34.677	3.680	34
35	Zara	3.769	267	27	27	27	4	84	3.786	267	35
36	Bologna	38.361	33.386	3.339	7.597	15.556	502	26.975	38.831	33.316	36
37	Ferrara	19.600	19.920	1.992	5.575	9.720	473	17.748	18.834	21.134	37
38	Forlì	39.116	16.748	1.675	7.249	11.401	526	20.844	39.655	16.731	38
39	Modena	55.827	21.517	2.152	9.465	10.419	454	22.481	56.205	21.469	39
40	Parma	74.398	19.995	1.999	6.325	9.304	387	18.010	75.359	19.975	40
41	Piacenza	63.489	14.216	1.422	4.066	6.371	218	12.111	63.871	14.214	41
42	Ravenna	19.189	21.112	2.111	6.356	8.712	331	17.495	18.699	21.294	42
43	Reggio nell'Emilia	56.365	19.894	1.989	6.422	9.088	363	17.859	56.358	19.831	43
44	Apuania	73.255	3.361	336	1.516	1.539	155	3.545	73.996	3.359	44
45	Arezzo	41.624	11.361	1.136	4.220	5.864	287	11.496	42.112	11.365	45
46	Firenze	48.350	18.229	1.823	5.359	8.568	382	16.109	49.501	18.286	46
47	Grosseto	38.335	10.396	1.040	3.684	3.642	262	8.580	38.905	10.368	47
48	Livorno	18.762	3.213	321	1.122	1.456	116	3.004	18.961	3.213	48
49	Lucca	105.324	6.932	693	3.126	3.020	278	7.109	106.919	6.937	49
50	Pisa	34.365	9.682	968	3.883	3.652	243	8.712	35.150	9.827	50
51	Pistoia	41.509	5.384	539	1.620	2.062	135	5.379	41.920	5.379	51
52	Siena	22.318	10.820	1.082	4.880	5.410	272	11.640	22.573	10.808	52
53	Ancona	33.936	14.800	1.408	4.032	6.351	294	12.081	34.353	14.077	53
54	Ascoli Piceno	47.556	8.089	881	2.652	4.166	247	7.938	47.616	8.806	54
55	Macerata	46.968	11.342	1.134	4.095	5.603	245	11.075	47.181	11.350	55
56	Pesaro e Urbino	38.491	10.658	1.066	4.806	5.891	383	12.144	38.619	10.634	56
57	Perugia	92.362	21.073	2.107	8.079	10.215	535	20.929	93.122	21.038	57
58	Terni	33.980	6.624	663	2.058	3.009	197	5.923	34.179	6.617	58
59	Frosinone	179.816	19.113	1.911	5.480	7.096	699	15.181	180.348	19.116	59
60	Littoria	62.669	10.866	1.086	3.708	4.699	454	9.936	65.977	10.192	60
61	Rieti	75.650	7.522	752	2.483	3.475	333	7.040	76.574	7.522	61
62	Roma	120.153	34.071	3.408	7.493	15.843	945	27.565	128.297	34.347	62
63	Viterbo	56.129	16.158	1.616	4.780	6.083	498	12.972	57.661	16.109	63

## TRIBUTI

STA FONDIARIA

dell'anno e degli anni precedenti  
(di lire)

Numero d'ordine	CIRCOSCRIZIONI	1 9 3 7							ARTICOLI		Numero d'ordine			
		IMPOSTA ERARIALE	SOVRIMPOSTA		AGGIO AL RICEVITORE PROVINCIALE ED ALL'ESATTORE	TOTALE GENERALE CORRISPON- DENTE AL CARICO DI RUOLO	ARTICOLI DI RUOLO	REDDITO IMPONIBILE	IMPOSTA ERARIALE	SOVRIMPOSTA		AGGIO AL RICEVITORE PROVINCIALE ED ALL'ESATTORE	TOTALE GENERALE CORRISPON- DENTE AL CARICO DI RUOLO	
			provinciale	comunale						provinciale				comunale
1	Alessandria	2.772	5.128	9.628	339	17.854	173.795	27.672	2.767	5.562	9.971	394	18.682	1
2	Aosta	767	2.633	2.554	180	6.133	194.978	7.661	766	2.555	2.630	201	6.150	2
3	Asti	1.819	3.839	6.189	234	12.076	110.541	18.217	1.822	4.703	6.556	290	13.365	3
4	Cuneo	3.480	11.192	11.477	566	26.706	273.116	34.812	3.481	14.853	12.381	738	31.444	4
5	Novara	1.614	4.556	3.800	192	10.148	155.995	16.302	1.620	4.603	3.929	216	10.356	5
6	Torino	2.917	2.946	6.335	304	12.489	274.815	29.140	2.914	2.943	6.847	357	13.047	6
7	Vercelli	2.309	5.789	5.923	243	14.259	147.364	23.081	2.308	5.484	6.165	270	14.221	7
8	Genova	737	2.101	2.177	121	5.118	90.460	7.380	737	2.864	2.234	174	5.991	8
9	Imperia	488	1.592	1.805	134	4.017	109.119	4.861	486	1.585	1.847	162	4.077	9
10	La Spezia	348	1.049	1.304	87	2.784	44.817	3.480	348	1.360	1.334	110	3.149	10
11	Savona	436	1.931	1.770	118	4.248	57.564	4.369	437	1.934	1.902	132	4.397	11
12	Bergamo	1.613	5.582	5.073	248	12.512	91.617	16.125	1.612	5.682	6.790	316	14.398	12
13	Brescia	3.014	6.111	11.951	400	21.469	115.093	30.162	3.016	6.751	12.340	469	22.560	13
14	Como	857	3.560	3.267	171	7.853	124.007	8.537	856	3.559	3.531	196	8.145	14
15	Cremona	2.977	5.830	12.620	366	21.784	24.002	29.717	2.972	6.228	12.975	424	22.590	15
16	Mantova	3.218	7.273	13.992	414	24.874	40.208	31.932	3.193	7.851	14.477	475	25.973	16
17	Milano	4.588	4.470	16.704	442	26.181	80.374	45.807	4.581	4.737	17.211	509	27.016	17
18	Pavia	3.510	7.766	12.555	368	24.190	116.910	35.096	3.510	9.687	12.570	445	26.203	18
19	Sondrio	284	1.281	3.015	120	3.015	142.006	2.824	282	1.273	1.325	132	3.103	19
20	Varese	747	2.703	2.483	116	6.046	106.240	7.460	746	2.700	2.723	135	6.301	20
21	Bolzano	909	2.591	3.587	274	7.352	45.366	9.073	908	2.591	3.596	300	7.385	21
22	Trento	1.007	4.240	4.473	348	10.056	169.589	10.062	1.006	4.236	4.588	398	10.216	22
23	Belluno	413	1.863	1.625	153	4.047	108.426	5.129	513	1.862	1.773	178	4.318	23
24	Friuli	2.875	8.566	11.436	655	23.513	304.225	28.614	2.861	8.662	12.252	756	24.510	24
25	Padova	2.430	5.673	11.306	438	19.827	73.480	24.283	2.428	7.120	11.945	489	21.963	25
26	Rovigo	2.178	4.623	9.834	454	17.071	41.008	21.713	2.171	6.484	10.318	578	19.532	26
27	Treviso	2.073	4.931	9.566	413	16.969	96.124	20.720	2.072	5.636	9.823			

Segue: I. — IMPOSTA  
FONDIARIA  
Ruoli principali e suppletivi  
(Migliaia

FONDIARIA  
dell'anno e degli anni precedenti  
di lire)

Numero d'ordine	CIRCOSCRIZIONI	1936							1937							1938							Numero d'ordine
		ARTICOLI DI RUOLO	REDDITO IMPONIBILE	IMPOSTA ERARIALE	SOVRIMPOSTA		AGGIO AL RICEVITORE PROVINCIALE ED ALL'ESATTORE	TOTALE GENERALE CORRISPONDENTE AL CARICO DI RUOLO	ARTICOLI DI RUOLO	REDDITO IMPONIBILE	IMPOSTA ERARIALE	SOVRIMPOSTA		AGGIO AL RICEVITORE PROVINCIALE ED ALL'ESATTORE	TOTALE GENERALE CORRISPONDENTE AL CARICO DI RUOLO	ARTICOLI DI RUOLO	REDDITO IMPONIBILE	IMPOSTA ERARIALE	SOVRIMPOSTA		AGGIO AL RICEVITORE PROVINCIALE ED ALL'ESATTORE	TOTALE GENERALE CORRISPONDENTE AL CARICO DI RUOLO	
					provinciale	comunale						provinciale	comunale						provinciale	comunale			
63	Aquila degli Abruzzi . . . . .	228.162	9.523	952	3.024	4.101	433	8.504	229.729	9.499	950	4.284	4.507	531	10.267	229.733	9.336	934	4.210	4.822	589	10.550	64
64	Campobasso . . . . .	234.715	13.121	1.312	4.343	4.011	539	10.199	237.152	13.061	1.306	4.947	4.288	592	11.127	237.499	13.063	1.306	5.486	4.844	702	12.333	65
65	Chieti . . . . .	180.737	11.264	1.126	5.071	5.021	542	11.757	182.154	11.280	1.128	5.166	5.237	559	12.087	183.120	11.253	1.125	5.083	5.486	613	12.304	66
66	Pescara . . . . .	63.526	4.847	485	2.186	2.194	250	5.113	63.921	4.833	483	2.180	2.228	250	5.140	64.598	4.837	484	2.182	2.238	247	5.149	67
67	Teramo . . . . .	54.494	7.364	737	2.484	3.506	309	7.033	55.030	7.381	738	2.484	3.522	310	7.053	55.171	7.340	734	2.490	3.509	335	7.065	68
68	Avellino . . . . .	161.323	16.487	1.648	4.289	5.487	493	11.914	163.319	16.482	1.648	4.765	5.700	532	12.641	163.253	16.760	1.657	5.324	6.047	615	13.639	69
69	Benevento . . . . .	146.400	14.177	1.418	5.081	5.069	494	12.057	147.628	14.176	1.418	5.068	5.263	516	12.261	144.999	14.528	1.445	5.069	5.557	583	12.649	70
70	Napoli . . . . .	206.489	57.248	5.725	12.748	18.782	1.708	38.903	209.173	57.017	5.701	12.728	18.821	1.731	38.921	212.468	56.869	5.687	16.837	19.838	2.153	44.455	71
71	Salerno . . . . .	208.732	23.868	2.387	8.403	8.504	929	20.184	213.856	23.819	2.382	8.727	8.285	936	20.290	216.793	23.796	2.380	8.520	8.767	1.049	20.675	72
72	Bari . . . . .	250.477	41.956	4.200	8.404	20.145	1.115	33.849	263.231	41.840	4.189	8.333	21.499	1.150	35.152	266.227	41.783	4.184	9.194	22.020	1.341	36.719	73
73	Brindisi . . . . .	80.002	14.557	1.456	3.066	6.268	508	11.294	73.453	14.265	1.426	3.007	6.230	502	11.161	73.963	14.110	1.411	3.088	6.214	551	11.260	74
74	Foggia . . . . .	122.428	34.716	3.472	8.860	15.196	1.020	28.509	123.811	34.881	3.488	9.015	14.785	1.006	28.253	125.279	34.998	3.499	9.489	16.213	1.174	30.341	75
75	Jonio . . . . .	71.172	12.777	1.278	3.665	5.137	421	4.493	75.806	12.760	1.276	4.493	5.695	481	11.933	123.832	12.719	1.272	4.795	5.986	562	12.602	76
76	Lecce . . . . .	124.028	20.126	2.012	5.035	8.501	709	16.254	121.393	21.428	2.046	5.060	8.711	727	16.541	76.346	21.293	2.070	5.150	9.021	821	17.060	77
77	Matera . . . . .	67.484	8.421	842	3.073	3.127	318	7.346	68.046	8.398	840	3.043	3.528	333	7.730	67.601	8.331	834	3.341	3.524	391	8.074	78
78	Potenza . . . . .	182.905	10.279	1.028	3.551	3.884	475	8.930	186.711	10.512	1.051	3.601	4.057	488	9.189	188.004	10.311	1.031	3.557	4.030	534	9.144	79
79	Catanzaro . . . . .	175.539	13.578	1.371	5.283	6.461	744	13.844	174.899	13.354	1.335	5.215	6.525	740	13.801	174.839	13.322	1.332	5.175	6.860	841	14.194	80
80	Cosenza . . . . .	166.887	13.635	1.363	5.623	5.377	716	13.062	166.300	13.641	1.364	5.715	5.794	744	13.599	169.535	13.665	1.367	5.667	5.743	824	13.584	81
81	Reggio di Calabria . . . . .	155.375	9.167	917	4.259	4.172	508	9.843	156.334	9.055	905	4.236	4.272	515	9.917	157.213	9.042	904	4.170	4.269	592	9.922	82
82	Agrigento . . . . .	125.854	11.751	1.175	3.638	5.837	529	11.175	126.495	11.713	1.171	4.610	6.137	611	12.523	125.728	11.913	1.176	4.939	6.591	720	13.422	83
83	Caltanissetta . . . . .	64.384	7.333	733	3.127	3.116	357	7.331	64.389	7.303	730	3.249	3.347	390	7.715	65.002	7.959	731	3.365	3.459	479	8.031	84
84	Catania . . . . .	146.588	25.676	2.568	7.578	9.482	932	20.554	149.096	25.012	2.501	7.527	9.644	962	20.629	150.917	24.398	2.440	7.344	10.699	1.098	21.576	85
85	Enna . . . . .	89.442	11.070	1.107	4.039	4.834	465	10.442	90.399	10.993	1.099	4.094	4.968	478	10.638	90.683	11.156	1.094	4.332	5.127	548	11.099	86
86	Messina . . . . .	247.156	13.195	1.320	5.320	5.129	585	12.346	248.870	13.127	1.313	5.954	5.517	642	13.417	246.694	14.545	1.321	5.954	5.910	761	13.938	87
87	Palermo . . . . .	285.179	31.513	3.151	8.122	12.031	1.149	24.432	290.977	31.489	3.149	8.167	12.319	1.180	24.792	291.153	30.898	3.090	9.308	12.695	1.442	26.514	88
88	Ragusa . . . . .	58.000	7.046	705	3.012	3.831	282	7.827	58.066	7.009	701	3.013	3.988	345	8.045	57.902	6.982	698	3.201	4.704	455	9.056	89
89	Siracusa . . . . .	61.301	16.878	1.688	5.079	7.349	645	14.757	64.017	17.165	1.717	5.140	7.664	666	15.183	62.180	16.813	1.681	5.061	8.271	723	15.732	90
90	Trapani . . . . .	141.350	14.080	1.407	3.952	7.368	694	13.418	142.657	13.956	1.396	3.957	7.362	693	13.404	144.025	13.888	1.389	4.307	7.861	825	14.377	91
91	Cagliari . . . . .	164.222	14.648	1.471	4.766	5.062	709	11.986	176.477	15.972	1.583	5.074	5.622	774	13.032	170.193	15.139	1.494	4.764	5.532	801	12.568	92
92	Nuoro . . . . .	86.994	7.245	726	3.275	2.417	375	6.788	87.542	7.274	727	3.280	2.567	389	6.957	86.761	7.258	726	3.273	2.717	424	7.133	93
93	Sassari . . . . .	69.636	12.748	1.272	4.438	5.214	589	11.495	70.281	12.691	1.269	4.404	5.332	597	11.584	70.451	12.691	1.266	4.389	5.640	654	11.932	94
1	Piemonte . . . . .	1.319.622	156.846	15.655	33.070	44.454	1.955	95.074	1.326.019	156.821	15.678	36.083	45.906	2.058	99.665	1.330.604	156.885	15.678	40.703	48.479	2.466	107.265	1
2	Liguria . . . . .	300.208	20.146	2.014	6.525	6.888	455	15.850	300.590	20.131	2.009	6.673	7.056	460	16.167	301.960	20.090	2.008	7.743	7.317	578	17.614	2
3	Lombardia . . . . .	857.515	208.493	20.849	43.937	79.572	2.628	146.902	858.582	208.078	20.808	44.576	79.976	2.645	147.924	840.547	207.660	20.768	48.468	83.942	3.101	156.199	3
4	Venezia Tridentina . . . . .	212.996	19.191	1.919	6.839	8.056	618	17.411	213.401	19.164	1.916	6.831	8.060	622	17.408	214.955	19.135	1.914	6.827	8.184	698	17.601	4
5	Veneto . . . . .	856.762	165.285	16.450	40.756	71.955	3.459	132.488	856.536	163.762	16.376	43.088	70.425	3.518	133.289	858.785	164.418	16.441	48.356	76.175	4.147	144.999	5
6	Venezia Giulia e Zara . . . . .	229.435	23.325	2.333	4.373	7.523	729	14.886	230.376	23.296	2.330	4.359	7.800	735	15.152	230.636	20.591	2.059	4.403	8.246	816	15.455	6
7	Emilia . . . . .	366.345	166.788	16.679	53.055	80.571	3.294	153.523	367.812	167.984	16.693	55.178	83.388	3.477	158.659	365.568	167.914	16.709	56.958	87.366	4.030	164.985	7
8	Toscana . . . . .	423.842	79.378	7.938	29.410	35.213	2.130	74.545	430.037	79.542	7.954	30.467	36.474	2.212	76.962	432.857	78.836	7.884	31.779	37.455	2.529	79.506	8
9	Marche . . . . .	166.951	44.889	4.489	15.585	22.011	1.163	43.238	167.769	44.867	4.487	16.761	23.404	1.238	45.880	168.828	44.852	4.485	17.742	24.557	1.439	48.213	9
10	Umbria . . . . .	126.342	27.697	2.770	10.137	13.224	732	26.852	127.301	27.655	2.766	10.412	13.181	741	27.089	127.794	27.608	2.761	10.793	13.337	881	27.762	10
11	Lazio . . . . .	494.417	87.730	8.773	23.944	37.196	2.929	72.694	508.857	87.286	8.741	24.559	37.471	2.956	73.560	520.279	86.675	8.621	24.787	38.589	3.322	75.193	11
12	Abruzzi e Molise . . . . .	761.634	46.119	4.612</																			

2. — IMPOSTA RIC  
a) Affittuari, ar  
Ruoli principali e suppletivi  
(Migliaia

Numero d'ordine	CIRCOSCRIZIONI	A F F I T T U A R I								
		1936			1937			1938		
		ARTICOLI DI RUOLO	REDDITO IMPONIBILE	IMPOSTA (comprese le spese di riscossione)	ARTICOLI DI RUOLO	REDDITO IMPONIBILE	IMPOSTA (comprese le spese di riscossione)	ARTICOLI DI RUOLO	REDDITO IMPONIBILE	IMPOSTA (comprese le spese di riscossione)
1	Alessandria	1.685	7.171	513	1.692	7.168	549	1.760	8.280	619
2	Aosta	273	669	48	267	669	49	275	694	52
3	Asti	517	972	69	480	975	70	459	908	66
4	Cuneo	3.562	14.115	1.007	3.452	14.270	1.018	3.768	16.481	1.199
5	Novara	961	5.813	414	1.051	6.659	478	1.010	8.724	634
6	Torino	3.216	12.702	905	3.305	12.639	910	3.180	12.929	939
7	Vercelli	2.585	14.076	1.000	2.582	14.330	1.024	2.907	18.109	1.311
8	Genova	748	1.507	108	704	1.392	101	641	1.260	92
9	Imperia	156	437	32	153	414	30	150	400	30
10	La Spezia	26	44	3	22	41	3	21	40	3
11	Savona	542	896	64	536	888	64	505	834	61
12	Bergamo	1.298	4.902	340	1.321	5.152	370	1.453	6.327	461
13	Brescia	3.888	17.809	1.269	3.911	19.707	1.413	4.063	25.957	1.890
14	Como	1.064	1.538	113	924	1.385	100	812	1.243	88
15	Cremona	3.341	18.109	1.293	3.659	22.745	1.686	3.962	30.300	2.195
16	Mantova	5.650	22.820	1.627	5.786	23.801	1.707	6.427	38.125	2.776
17	Milano	3.540	26.414	1.876	3.448	26.776	1.922	4.505	39.121	2.842
18	Pavia	3.911	23.594	1.679	3.822	24.428	1.754	3.926	27.329	1.983
19	Sondrio	12	16	1	10	14	1	12	18	1
20	Varese	34	113	8	42	138	8	43	136	10
21	Bolzano	193	529	38	186	541	39	203	662	48
22	Trento	58	110	8	45	92	7	48	91	7
23	Belluno	16	28	2	16	23	2	13	24	2
24	Friuli	380	845	61	410	1.032	74	426	1.322	101
25	Padova	4.909	20.453	1.472	4.869	21.257	1.544	5.267	25.266	1.859
26	Rovigo	2.430	20.084	1.444	2.633	20.715	1.544	2.867	27.317	2.030
27	Treviso	3.285	7.195	517	3.276	7.421	536	3.445	9.201	674
28	Venezia	2.073	7.414	535	2.041	7.585	550	2.042	9.758	716
29	Verona	2.932	13.867	993	2.959	14.013	1.012	3.573	20.377	1.494
30	Vicenza	2.366	8.838	669	2.326	8.787	637	2.769	12.236	900
31	Gorizia	1	1	..	1	1	..	1	1	..
32	Istria	25	74	6	25	77	6	28	118	9
33	Trieste	41	57	4	46	64	5	68	82	6
34	Zara	4	6	..	4	9	1	3	9	1
35	Bologna	2.313	10.149	723	2.460	11.232	808	4.147	16.819	1.225
36	Ferrara	2.674	16.012	1.294	2.804	18.701	1.219	3.133	26.389	1.947
37	Forlì	355	1.041	75	319	990	71	324	1.298	95
38	Modena	2.125	8.200	585	2.120	8.250	591	2.343	12.735	993
39	Parma	3.019	13.611	974	3.149	14.033	1.014	3.468	20.553	1.502
40	Piacenza	2.950	17.298	1.236	2.991	17.705	1.274	3.100	23.282	1.698
41	Ravenna	849	3.600	258	870	3.792	274	1.120	4.681	344
42	Reggio nell'Emilia	3.121	10.537	753	2.901	10.264	740	3.131	14.213	1.038
43	Apuania	1	3	..	1	3	..	1	3	..
44	Arezzo	160	365	26	157	353	25	154	378	28
45	Firenze	202	679	49	232	563	41	197	589	43
46	Grosseto	139	714	52	98	628	46	126	685	50
47	Livorno	86	335	24	81	259	19	65	231	17
48	Lucca	13	49	4	13	50	4	12	45	3
49	Pisa	146	432	31	151	404	29	144	403	30
50	Pistoia	100	198	14	101	196	14	106	228	17
51	Siena	114	357	26	123	421	30	122	347	25
52	Ancona	166	481	35	158	462	34	135	642	47
53	Ascoli Piceno	283	663	48	263	598	43	340	1.014	75
54	Macerata	147	280	20	129	266	19	160	463	34
55	Pesaro e Urbino	262	486	35	244	461	33	323	1.000	74
56	Perugia	662	1.621	117	623	1.726	125	674	2.223	164
57	Terni	164	375	27	171	371	27	191	438	33
58	Frosinone	53	135	10	56	191	14	54	346	26
59	Littoria	83	220	16	84	197	15	84	254	19
60	Rieti	89	235	17	83	206	15	99	248	19
61	Roma	841	5.555	398	1.043	6.901	501	1.052	9.323	688
62	Viterbo	405	2.009	146	372	2.098	153	504	3.441	257

CHEZZA MOBILE  
mentari, malghesi  
dell'anno e degli anni precedenti  
di lire)

Numero d'ordine	CIRCOSCRIZIONI	A R M E N T A R I E M A L G H E S I								
		1936			1937			1938		
		ARTICOLI DI RUOLO	REDDITO IMPONIBILE	IMPOSTA (comprese le spese di riscossione)	ARTICOLI DI RUOLO	REDDITO IMPONIBILE	IMPOSTA (comprese le spese di riscossione)	ARTICOLI DI RUOLO	REDDITO IMPONIBILE	IMPOSTA (comprese le spese di riscossione)
1	Alessandria	—	—	—	—	—	—	—	—	—
2	Aosta	65	185	13	71	200	14	67	195	14
3	Asti	—	—	—	—	—	—	—	—	—
4	Cuneo	101	261	19	105	298	22	113	445	33
5	Novara	36	101	7	37	96	7	32	79	6
6	Torino	142	550	40	143	547	40	127	614	45
7	Vercelli	91	233	16	79	204	14	83	201	14
8	Genova	—	—	—	—	—	—	—	—	—
9	Imperia	4	16	1	5	16	1	4	13	1
10	La Spezia	—	—	—	—	—	—	—	—	—
11	Savona	—	—	—	—	—	—	—	—	—
12	Bergamo	236	706	102	225	670	97	221	772	112
13	Brescia	66	144	10	65	139	10	73	161	12
14	Como	53	185	13	40	158	12	31	134	10
15	Cremona	3	12	2	4	15	2	6	34	5
16	Mantova	—	—	—	—	—	—	—	—	—
17	Milano	28	140	19	33	164	18	38	310	32
18	Pavia	—	—	—	—	—	—	—	—	—
19	Sondrio	4	10	1	4	9	1	6	18	1
20	Varese	—	—	—	—	—	—	—	—	—
21	Bolzano	—	—	—	—	—	—	—	—	—
22	Trento	24	53	4	31	60	4	53	151	11
23	Belluno	68	121	9	41	84	6	47	104	8
24	Friuli	55	128	9	56	131	10	56	166	12
25	Padova	18	112	8	20	88	6	32	145	11
26	Rovigo	—	—	—	—	—	—	—	—	—
27	Treviso	15	32	2	16	34	2	20	55	4
28	Venezia	8	18	3	8	23	3	8	26	4
29	Verona	61	152	11	59	134	10	63	198	15
30	Vicenza	152	416	30	154	447	33	171	645	48
31	Gorizia	1	1	..	1	1	..	1	1	..
32	Istria	—	—	—	—	—	—	—	—	—
33	Trieste	1	8	1	—	—	—	—	—	—
34	Zara	—	—	—	—	—	—	—	—	—
35	Bologna	18	32	5	16	28	4	24	52	8
36	Ferrara	—	—	—	—	—	—	—	—	—
37	Forlì	11	12	2	11	9	1	4	6	1
38	Modena	79	87	13	69	96	14	62	137	21
39	Parma	—	—	—	—	—	—	—	—	—
40	Piacenza	—	—	—	—	—	—	—	—	—
41	Ravenna	3	13	1	3	13	1	4	17	1
42	Reggio nell'Emilia	27	27	4	22	20	3	20	17	2
43	Apuania	79	142	10	70	129	9	73	135	10
44	Arezzo	33	55	7	34	71	9	43	104	14
45	Firenze	25	60	6	27	64	6	30	72	7
46	Grosseto	5	29	4	5	34	5	11	60	7
47	Livorno	5	12	1	5	12	1	5	12	1
48	Lucca	1	3	—	2	4	—	2	4	..
49	Pisa	13	21	2	13	20	2	14	22	2
50	Pistoia	2	3	..	2	3	..	2	3	..
51	Siena	4	10	1	4	10	1	4	10	1
52	Ancona	—	—	—	—	—	—	—	—	—
53	Ascoli Piceno	4	19	1	7	30	2	9	42	3
54	Macerata	74	319	23	76	327	24	74	522	39
55	Pesaro e Urbino	2	5	1	2	5	1	2	6	1
56	Perugia	69	236	18	69	251	19	82	396	31
57	Terni	7	19	1	7	19	1	8	36	3
58	Frosinone	—	—	—	—	—	—	—	—	—
59	Littoria	139	314	24	126	265	20	128	366	28
60	Rieti	136	357	26	133	334	25	124	310	23
61	Roma	189	706	52	201	734	55	191	1.253	95
62	Viterbo	364	833	61	343	841	162	353	1.103	82
		275	817	60	291	863	63	298	1.142	85

Segue: a) Affittuari,  
Ruoli principali e suppletivi  
(Migliaia)

Numero d'ordine	CIRCOSCRIZIONI	A F F I T T U A R I								
		1936			1937			1938		
		ARTICOLI DI RUOLO	REDDITO IMPONIBILE	IMPOSTA (comprese le spese di riscossioni)	ARTICOLI DI RUOLO	REDDITO IMPONIBILE	IMPOSTA (comprese le spese di riscossione)	ARTICOLI DI RUOLO	REDDITO IMPONIBILE	IMPOSTA (comprese le spese di riscossione)
63	Aquila degli Abruzzi.	180	374	28	191	465	25	201	630	47
64	Campobasso.	297	1.205	89	374	1.640	88	314	1.392	104
65	Chieti.	133	280	21	120	270	20	118	234	17
66	Pescara.	51	116	9	37	93	7	38	114	9
67	Teramo.	24	75	6	16	40	3	29	93	7
68	Avellino.	996	2.367	173	1.018	2.552	190	1.043	2.563	193
69	Benevento.	863	1.911	140	871	1.989	146	844	2.226	148
70	Napoli.	5.785	15.121	1.092	5.418	14.967	1.098	5.650	16.245	1.231
71	Salerno.	1.603	5.065	368	1.584	5.067	371	1.678	5.146	411
72	Bari.	2.330	7.460	566	2.093	7.281	529	2.593	11.059	746
73	Brindisi.	487	2.348	173	420	2.103	156	381	2.070	156
74	Foggia.	2.352	13.757	999	2.231	13.533	987	2.461	21.443	1.592
75	Ionio.	399	2.203	161	426	2.377	174	406	2.752	206
76	Lecce.	707	2.256	164	647	2.140	157	623	2.061	155
77	Matera.	431	2.667	196	479	2.949	217	551	3.962	298
78	Potenza.	613	1.705	127	543	1.764	135	596	2.171	164
79	Catanzaro.	362	1.582	117	350	1.595	119	337	1.672	117
80	Cosenza.	347	1.417	108	339	1.449	108	362	1.687	128
81	Reggio di Calabria.	148	342	25	138	296	22	139	351	27
82	Agrigento.	533	2.802	207	476	2.560	190	493	3.084	233
83	Caltanissetta.	153	1.022	75	158	1.019	76	190	1.326	102
84	Catania.	588	2.471	181	583	2.629	194	689	3.254	244
85	Enna.	190	1.221	90	165	1.018	75	208	1.675	126
86	Messina.	219	888	66	205	736	55	242	935	71
87	Palermo.	560	2.260	167	504	2.044	151	466	2.078	156
88	Ragusa.	655	1.535	111	667	1.696	126	766	2.226	168
89	Siracusa.	264	1.074	79	246	1.058	78	279	1.048	80
90	Trapani.	298	1.194	94	270	1.102	82	216	851	64
91	Cagliari.	93	261	20	89	247	19	90	236	18
92	Nuoro.	62	124	9	65	131	10	67	157	12
93	Sassari.	304	709	52	333	789	58	324	851	64
1	Piemonte.	12.799	55.518	3.956	12.829	56.710	4.098	13.359	66.125	4.820
2	Liguria.	1.472	2.884	207	1.415	2.735	198	1.317	2.534	186
3	Lombardia.	22.738	115.315	8.206	22.923	124.146	8.963	25.203	168.556	12.247
4	Venezia Tridentina.	251	639	46	231	633	46	251	753	55
5	Veneto.	18.391	78.724	5.693	18.530	80.833	5.899	20.402	105.501	7.776
6	Venezia Giulia e Zara.	71	138	10	76	151	12	100	210	16
7	Emilia.	17.406	80.448	5.898	17.614	84.967	5.991	20.766	119.970	8.842
8	Toscana.	961	3.132	226	957	2.877	208	927	2.909	213
9	Marche.	858	1.910	138	794	1.787	129	958	3.119	230
10	Umbria.	826	1.996	144	794	2.097	152	865	2.661	197
11	Lazio.	1.471	8.154	587	1.638	9.593	698	1.793	13.612	1.009
12	Abruzzi e Molise.	685	2.050	153	738	2.058	143	700	2.463	184
13	Campania.	9.247	24.464	1.773	8.891	24.575	1.805	9.215	27.180	1.983
14	Puglie.	6.275	28.024	2.063	5.817	27.434	2.003	6.464	39.385	2.855
15	Lucania.	1.044	4.372	323	1.022	4.713	352	1.147	6.133	462
16	Calabria.	857	3.341	250	827	3.340	249	838	3.710	272
17	Sicilia.	3.460	14.467	1.070	3.274	13.862	1.027	3.549	16.477	1.244
18	Sardegna.	459	1.094	81	487	1.167	87	481	1.244	94
19	ITALIA SETTENTRION.	73.128	333.666	24.016	73.618	350.175	25.207	81.398	463.649	33.942
20	ITALIA CENTRALE.	4.116	15.192	1.095	4.183	16.354	1.187	4.543	22.301	1.649
21	ITALIA MERIDIONALE.	18.108	62.251	4.562	17.295	62.570	4.552	18.364	78.871	5.756
22	ITALIA INSULARE.	3.919	15.561	1.151	3.761	15.029	1.114	4.030	17.721	1.338
	REGNO.	99.271	426.670	30.824	98.857	414.128	32.060	108.335	582.542	42.685

armentari, malghesi  
dell'anno e degli anni precedenti  
di lire)

Numero d'ordine	A R M E N T A R I E M A L G H E S I									Numero d'ordine
	1936			1937			1938			
	ARTICOLI DI RUOLO	REDDITO IMPONIBILE	IMPOSTA (comprese le spese di riscossione)	ARTICOLI DI RUOLO	REDDITO IMPONIBILE	IMPOSTA (comprese le spese di riscossione)	ARTICOLI DI RUOLO	REDDITO IMPONIBILE	IMPOSTA (comprese le spese di riscossione)	
	235	765	57	222	752	56	300	1.256	95	63
	95	149	11	115	176	13	116	228	17	64
	1	5	..	1	6	..	1	6	..	65
	53	206	15	54	232	17	64	238	18	66
	186	467	64	154	341	45	199	556	79	68
	68	123	18	58	125	18	102	221	32	69
	14	109	9	15	93	8	16	157	28	70
	145	527	38	144	430	31	147	434	32	71
	173	608	43	182	624	45	187	929	69	72
	10	19	1	11	20	1	11	20	1	73
	414	1.085	79	408	1.064	78	454	1.659	123	74
	9	109	8	6	121	9	53	151	11	75
	65	175	13	57	138	10	70	245	18	77
	206	411	31	187	401	30	183	454	34	78
	86	340	25	92	388	29	95	350	27	79
	262	669	60	238	645	57	237	685	62	80
	13	19	2	9	15	1	11	18	1	81
	82	211	16	75	188	14	77	216	16	82
	43	78	6	51	103	8	54	120	9	83
	159	475	36	153	465	35	167	530	41	84
	87	223	16	79	196	14	77	189	14	85
	205	609	45	191	562	42	213	713	54	86
	159	456	34	145	477	35	154	517	39	87
	1	2	..	1	2	..	1	2	..	88
	86	212	16	90	191	14	78	176	13	90
	241	423	32	253	419	33	267	520	40	91
	329	604	46	343	700	52	369	802	61	92
	262	651	48	256	763	57	343	1.051	79	93
	435	1.330	95	435	1.345	97	422	1.534	112	1
	4	16	1	5	16	1	4	13	1	2
	390	1.197	147	371	1.155	140	375	1.429	172	3
	24	53	4	31	60	4	53	151	11	4
	377	979	72	354	941	70	397	1.339	102	5
	2	9	1	1	1	..	1	1	..	6
	138	171	25	121	166	23	114	229	33	7
	167	335	31	162	347	33	184	422	42	8
	80	343	25	85	362	27	85	570	43	9
	76	255	19	76	270	20	90	432	34	10
	1.103	3.027	223	1.094	3.037	325	1.094	4.174	313	11
	384	1.125	83	392	1.166	86	481	1.728	130	12
	413	1.226	129	371	989	102	464	1.368	171	13
	606	1.821	131	607	1.829	133	705	2.759	204	14
	271	586	44	244	539	40	253	699	52	15
	361	1.028	87	339	1.048	87	343	1.053	90	16
	822	2.266	169	785	2.184	162	821	2.463	186	17
	832	1.678	126	852	1.882	142	979	2.373	180	18
	1.370	3.755	345	1.318	3.684	335	1.366	4.696	431	19
	1.426	3.960	298	1.417	4.016	405	1.453	5.598	432	20
	2.035	5.786	474	1.953	5.571	448	2.246	7.607	647	21
	1.654	3.944	295	1.637	4.066	304	1.800	4.836	366	22
	6.485	17.445	1.412	6.325	17.337	1.492	6.865	22.737	1.876	

b) Redditi  
Ruoli principali e suppletivi  
(Migliaia

agrari  
dell'anno e degli anni precedenti  
di lire)

Numero d'ordine	CIRCOSCRIZIONI	1 9 3 6							ARTICOLI DI RUOLO
		ARTICOLI DI RUOLO	REDDITO IMPONIBILE			IMPOSTA DOVUTA ALLO STATO.	AGGI DI RISCOSSIONE (a)	TOTALE	
			dei proprietari	dei coloni parziari	in complesso				
1	Alessandria	35.126	28.922	3.379	32.301	1.531	29	1.560	34.673
2	Aosta	8.625	7.430	187	7.617	376	12	388	8.314
3	Asti	28.596	21.968	1.869	23.837	1.145	23	1.188	29.761
4	Cuneo	44.741	48.397	13.165	61.562	2.749	59	2.808	45.359
5	Novara	13.092	13.290	77	13.367	668	12	680	12.916
6	Torino	29.162	33.659	3.313	36.972	1.767	45	1.812	29.157
7	Vercelli	16.209	20.131	1.156	21.287	1.036	20	1.056	15.919
8	Genova	7.830	4.181	303	4.484	217	5	222	7.700
9	Imperia	4.822	3.793	50	3.843	191	7	198	50
10	La Spezia	4.057	1.414	576	1.990	85	3	88	5.313
11	Savona	5.350	2.847	231	3.078	148	5	153	15.919
12	Bergamo	22.809	15.465	10.883	26.348	1.047	21	1.068	22.541
13	Brescia	19.885	6.695	6.695	30.087	1.339	26	1.365	19.832
14	Como	9.453	4.817	1.266	6.083	272	7	279	8.894
15	Cremona	8.506	19.394	1.057	20.451	996	19	1.015	8.362
16	Mantova	15.856	26.053	10.028	36.081	1.555	29	1.584	16.252
17	Milano	16.820	26.331	1.191	27.522	1.347	25	1.372	16.220
18	Pavia	21.176	37.715	1.605	39.320	1.927	34	1.961	21.087
19	Sondrio	3.771	1.122	1	1.123	56	3	59	3.759
20	Varese	9.565	6.336	347	6.683	326	6	332	9.890
21	Bolzano	12.229	9.464	96	9.560	476	18	494	12.308
22	Trento	14.958	6.024	887	6.911	323	12	335	15.166
23	Belluno	7.426	3.688	1.148	4.836	213	9	222	7.284
24	Friuli	38.714	23.080	11.851	34.931	1.451	40	1.491	38.516
25	Padova	13.623	17.937	2.431	20.368	958	24	982	13.866
26	Rovigo	7.640	12.333	1.136	13.469	645	19	664	7.635
27	Treviso	23.443	21.243	11.908	33.151	1.360	36	1.396	23.889
28	Venezia	10.549	16.305	11.928	28.233	1.114	40	1.154	6.813
29	Verona	21.193	20.034	6.127	26.161	1.155	29	1.184	21.478
30	Vicenza	21.347	17.962	2.737	20.699	967	28	995	21.574
31	Carnaro	1.890	1.183	—	1.183	59	3	62	1.886
32	Gorizia	8.545	5.007	793	5.800	270	13	283	8.449
33	Istria	8.416	5.956	250	6.216	305	19	324	8.410
34	Trieste	3.383	2.833	546	3.379	155	6	161	3.397
35	Zara	234	165	56	221	10	—	10	233
36	Bologna	22.828	24.362	27.393	51.755	1.904	35	1.939	23.989
37	Ferrara	6.577	16.491	7.507	23.998	1.014	29	1.043	6.779
38	Forlì	26.800	16.338	20.468	36.806	1.330	37	1.367	27.565
39	Modena	20.857	20.805	18.049	38.854	1.493	31	1.524	23.310
40	Parma	18.375	18.636	9.201	27.837	1.163	29	1.192	18.422
41	Piacenza	12.585	17.758	5.899	23.657	1.036	26	1.062	12.476
42	Ravenna	16.433	16.345	16.125	32.470	1.221	23	1.244	17.223
43	Reggio nell'Emilia	15.499	16.211	11.879	28.090	1.108	25	1.133	17.442
44	Apuania	4.097	1.465	476	1.941	85	4	89	4.226
45	Arezzo	12.290	6.389	3.973	10.362	419	11	430	12.457
46	Firenze	25.971	12.598	14.793	27.391	1.000	24	1.024	16.101
47	Grosseto	4.742	2.999	3.377	6.376	235	8	243	4.756
48	Livorno	4.907	3.379	3.342	6.721	252	11	263	4.862
49	Lucca	8.552	4.260	766	5.026	232	10	242	8.289
50	Pisa	14.519	7.376	8.962	16.338	597	18	615	14.401
51	Pistoia	8.647	4.575	2.286	6.861	286	9	295	8.688
52	Siena	10.664	5.735	5.793	11.528	432	10	442	10.643
53	Ancona	20.078	9.722	14.124	23.846	840	23	863	19.872
54	Ascoli Piceno	16.743	8.041	8.408	16.449	613	21	634	16.940
55	Macerata	17.355	7.925	10.273	18.198	653	16	669	18.072
56	Pesaro e Urbino	18.471	8.433	10.507	18.940	685	24	709	17.299
57	Perugia	30.284	16.400	21.795	38.195	1.367	39	1.406	30.684
58	Terni	6.889	3.111	2.664	5.775	222	9	231	4.125
59	Frosinone	17.615	11.335	3.471	14.806	656	34	690	17.775
60	Littoria	4.656	4.440	278	4.718	229	11	240	4.755
61	Rieti	6.313	3.139	1.662	4.801	199	10	209	6.327
62	Roma	14.490	27.431	2.874	30.305	1.443	51	1.494	14.549
63	Viterbo	8.872	7.615	3.483	11.098	469	19	488	8.956

(a) Devoluti alla provincia ed al comune.

Numero d'ordine	CIRCOSCRIZIONI	1 9 3 7							ARTICOLI DI RUOLO						
		ARTICOLI DI RUOLO	REDDITO IMPONIBILE			IMPOSTA DOVUTA ALLO STATO.	AGGI DI RISCOSSIONE (a)	TOTALE							
			dei proprietari	dei coloni parziari	in complesso										
1	Alessandria	28.691	3.439	32.130	1.521	30	1.551	34.994	28.949	3.711	32.660	1.542	33	1.575	1
2	Aosta	7.114	200	7.314	361	11	372	8.073	6.837	174	7.011	346	12	358	2
3	Asti	21.704	1.799	23.503	1.130	23	1.153	28.416	21.599	1.739	23.338	1.124	25	1.149	3
4	Cuneo	48.595	13.316	61.911	2.764	60	2.824	44.325	47.367	12.665	60.032	2.686	64	2.750	4
5	Novara	13.037	83	13.120	655	12	667	12.666	12.489	76	12.565	627	13	640	5
6	Torino	34.169	3.315	37.484	1.792	45	1.837	28.728	33.162	3.229	36.391	1.739	50	1.789	6
7	Vercelli	20.036	583	21.019	1.026	21	1.047	15.595	19.647	1.000	20.647	1.008	22	1.030	7
8	Genova	4.331	299	4.630	224	6	230	7.803	4.402	327	4.729	228	7	235	8
9	Imperia	3.751	54	3.805	189	7	196	4.693	3.807	51	3.858	192	8	200	9
10	La Spezia	1.412	574	1.986	85	3	88	3.908	563	2.099	26.784	90	4	94	10
11	Savona	2.887	230	3.117	150	4	154	5.292	2.932	234	3.166	153	4	157	11
12	Bergamo	15.153	10.829	25.982	1.029	21	1.050	21.976	14.814	10.549	25.363	1.005	22	1.027	12
13	Brescia	23.698	6.482	30.180	1.347	28	1.375	19.744	23.719	6.449	30.168	1.348	30	1.378	13
14	Como	4.852	845	5.697	264	6	270	8.589	4.707	740	5.447	254	6	260	14
15	Cremona	20.155	1.142	21.297	1.037	20	1.057	8.316	20.052	1.005	21.057	1.028	22	1.050	15
16	Mantova	28.227	10.287	38.514	1.670	31	1.701	15.628	30.862	9.108	39.970	1.773	36	1.809	16
17	Milano	26.028	1.084	27.112	1.330	24	1.354	15.935	25.825	959	26.784	1.316	27	1.343	17
18	Pavia	37.588	1.830	39.418	1.925	34	1.959	21.111	36.881	2.020	38.901	1.895	37	1.932	18
19	Sondrio	1.116	1	1.117	56	3	58	3.707	1.096	1	1.097	55	3	58	19
20	Varese	6.512	320	6.832	334	6	340	9.722	6.321	293	6.614	323	7	330	20
21	Bolzano	9.486	86	9.572	477	18	495	12.172	10.877	79	10.956	546	22	568	21
22	Trento	6.188	872	7.060	331	12	343	15.101	6.573	860	7.433	350	15	365	22
23	Belluno	3.545	1.103	4.648	205	8	213	7.658	6.430	1.110	7.540	349	16	365	23
24	Friuli	18.671	2.609	21.280	1.000	25	1.025	13.477	18.022	2.547	20.569	966	22	988	24
25	Padova	12.331	866	13.197	638	19	657	7.377	11.701	785	12.486	605	14	619	25
26	Rovigo	21.875	12.002	33.877	1.394	36	1.430	23.654	22.205	12.193	34.398	1.416	41	1.457	26
27	Treviso	23.028	11.845	34.873	1.448	40	1.488	38.910	34.020	12.483	46.503	2.030	65	2.095	27
28	Venezia	16.090	11.628	27.718	1.095	39	1.134	10.140	16.345	11.161	27.506	1.096	39	1.135	28
29	Verona	20.799	6.270	27.069	1.198	30	1.228	21.022	20.241	6.180	26.421	1.167	33	1.200	29
30	Vicenza	19.758	2.822	22.580	1.058	32	1.090	21.361	19.284	2.838	22.122	1.035	34	1.069	30
31	Carnaro	1.210	—	1.210	60	4	64	1.881	1.245	—	1.245	62	4	66	31
32	Gorizia	4.904	797	5.701	265	12	277	8.464	5.701	740	6.360	299	16	315	32
33	Istria	5.907	269	6.176	302	19	321	8.380	5.849	251	6.100	299	21	320	33
34	Trieste	2.917	554	3.471	160	6	166	3.329	3.158	524	3.682	171	7	178	34
35	Zara	163	55	218	10	—	10	231	163	55	218	10	—	10	35
36	Bologna	24.472	29.249	53.721	1.956	37	1.993	24.539	25.521	29.347	54.868	2.011	41	2.052	36
37	Ferrara	16.815	7.569	24.384	1.032	29	1.061	8.657	16.265	7.370	23.635	998	32	1.030	37
38	Forlì	16.237	20.418	36.655	1.322	40	1.362	27.371	16.575	21.052	37.627	1.357	44	1.401	38
39	Modena	24.867	21.630	46.497	1.788	37	1.825	22.044	25.154	19.980	45.134</				

Segue: b) Red  
Ruoli principali e suppletivi  
(Migliaia

diti agrari  
dell'anno e degli anni precedenti  
di lire)

Numero d'ordine	CIRCOSCRIZIONI	1 9 3 6							ARTICOLI DI RUOLO	1 9 3 7							Numero d'ordine							
		ARTICOLI DI RUOLO	REDDITO IMPONIBILE			IMPOSTA DOVUTA ALLO STATO	AGGI DI RISCOSSIONI (a)	TOTALE		ARTICOLI DI RUOLO	REDDITO IMPONIBILE			IMPOSTA DOVUTA ALLO STATO	AGGI DI RISCOSSIONI (a)	TOTALE		ARTICOLI DI RUOLO	REDDITO IMPONIBILE			IMPOSTA DOVUTA ALLO STATO	AGGI DI RISCOSSIONI (a)	TOTALE
			dei proprietari	dei coloni parziari	in complesso						dei proprietari	dei coloni parziari	in complesso						dei proprietari	dei coloni parziari	in complesso			
64	Aquila degli Abruzzi	3.893	1.868	158	2.026	97	6	103	3.957	1.969	155	2.124	103	5	108	3.817	1.906	220	2.126	101	6	107		
65	Campobasso	11.227	6.985	1.012	7.997	376	22	398	11.156	6.817	781	7.598	362	21	383	11.522	8.184	1.134	9.318	439	27	466		
66	Chieti	11.678	6.799	1.336	8.135	374	19	393	12.290	6.758	1.398	8.156	373	20	393	12.773	6.983	1.470	8.453	386	22	408		
67	Pescara	4.575	2.619	1.128	3.747	159	9	168	4.504	2.621	1.073	3.694	158	8	166	4.569	2.653	1.177	3.830	162	9	171		
68	Teramo	6.843	4.013	2.271	6.284	258	12	270	7.088	4.281	2.498	6.779	277	14	291	7.094	4.379	2.353	6.742	279	15	294		
69	Avellino	15.397	10.319	991	11.310	544	25	569	15.471	10.640	1.167	11.807	564	27	591	15.324	10.259	981	11.240	540	27	567		
70	Benevento	11.981	7.682	882	8.564	407	19	426	12.195	7.916	1.108	9.024	424	20	444	12.174	7.828	959	8.787	416	21	437		
71	Napoli	27.772	24.371	431	24.802	1.234	62	1.296	26.499	24.049	629	24.678	1.221	61	1.282	25.785	22.913	494	23.407	1.159	63	1.222		
72	Salerno	14.423	11.856	1.508	13.364	636	30	666	14.293	11.603	781	12.384	600	29	629	14.030	10.996	538	11.534	563	31	594		
73	Bari	25.385	24.188	1.464	25.652	1.250	46	1.296	24.467	24.468	1.830	26.298	1.273	46	1.319	28.371	31.057	1.948	33.005	1.618	65	1.683		
74	Brindisi	8.339	11.446	887	12.333	597	30	627	7.960	10.885	741	11.626	565	29	594	7.862	10.946	780	11.626	563	31	594		
75	Foggia	12.516	15.796	1.997	17.793	845	33	878	12.030	10.554	1.630	16.184	772	30	802	12.265	14.547	1.630	16.177	771	32	803		
76	Ionio	9.574	10.853	1.101	11.954	572	25	597	9.822	10.981	1.417	12.398	588	26	614	10.022	11.674	1.672	13.346	627	30	657		
77	Lecce	17.688	18.670	4.443	23.113	1.046	48	1.094	17.300	18.559	4.246	22.805	1.035	48	1.083	17.056	19.564	3.874	23.438	1.077	55	1.132		
78	Matera	3.185	3.467	284	3.751	180	9	189	3.100	3.255	140	3.395	166	8	174	3.061	3.383	225	3.608	175	9	184		
79	Potenza	6.514	4.475	312	4.787	232	14	246	6.385	4.270	313	4.583	222	13	235	6.194	3.991	325	4.316	208	14	222		
80	Catanzaro	7.408	8.672	92	8.764	436	27	463	7.242	9.026	92	9.118	455	27	482	7.026	8.613	75	8.688	433	28	461		
81	Cosenza	7.157	7.653	470	8.123	395	24	419	7.142	7.486	498	7.984	388	24	412	7.710	8.471	409	8.880	435	30	465		
82	Reggio di Calabria	6.738	8.674	111	8.785	437	23	460	6.793	8.571	114	8.685	431	25	456	6.505	8.491	111	8.602	427	28	455		
83	Agrigento	7.017	4.641	258	4.899	239	13	252	6.972	4.564	279	4.843	235	13	248	7.058	4.637	307	4.944	240	15	255		
84	Caltanissetta	2.494	2.016	51	2.067	102	6	108	2.483	2.541	51	2.592	131	8	139	2.425	2.037	50	2.087	103	7	110		
85	Catania	9.636	12.349	1.045	13.394	649	32	681	9.824	12.215	1.078	13.293	640	33	673	9.670	12.096	749	12.845	628	36	664		
86	Enna	2.535	1.695	21	1.716	85	5	90	2.540	1.756	43	1.799	89	5	94	2.487	1.673	21	1.694	84	5	89		
87	Messina	5.798	4.120	31	4.151	218	11	229	5.713	4.107	241	4.345	211	12	223	5.768	4.195	56	4.251	212	13	225		
88	Palermo	15.674	11.235	200	11.435	600	31	631	15.845	11.187	183	11.370	565	30	595	16.041	11.175	138	11.313	563	35	598		
89	Ragusa	4.639	3.423	300	3.723	179	7	186	4.576	3.269	275	3.544	170	9	179	4.412	3.159	221	3.380	163	10	173		
90	Siracusa	3.166	2.944	95	3.039	150	7	157	3.134	2.892	89	2.981	147	7	154	3.142	3.105	121	3.226	159	8	167		
91	Trapani	8.298	5.492	405	5.897	286	17	303	8.084	4.977	203	5.180	254	15	269	8.149	6.161	191	6.352	315	20	335		
92	Cagliari	7.652	6.217	68	6.285	313	20	333	8.014	6.644	80	6.724	331	22	353	7.561	6.237	60	6.297	310	22	332		
93	Nuoro	2.618	2.481	34	2.515	125	7	132	2.414	2.585	34	2.619	130	8	138	2.581	2.519	34	2.553	129	8	137		
94	Sassari	4.973	5.822	176	5.998	296	17	313	4.912	5.788	182	5.970	294	15	309	4.822	5.559	160	5.719	282	18	300		
1	Piemonte	175.551	173.797	23.146	196.943	9.272	200	9.472	176.099	173.346	23.135	196.481	9.249	202	9.451	172.800	170.050	22.594	192.644	9.072	219	9.291		
2	Liguria	22.059	12.235	1.160	13.395	641	20	661	21.796	12.381	1.157	13.538	648	20	668	21.696	12.667	1.175	13.842	663	23	686		
3	Lombardia	127.841	160.625	33.073	193.698	8.865	170	9.035	126.837	163.329	32.820	196.149	8.992	172	9.164	124.728	164.277	31.124	195.401	8.997	190	9.187		
4	Venezia Tridentina	27.187	15.488	983	16.471	799	30	829	27.474	15.674	958	16.632	808	30	838	27.273	17.450	939	18.389	896	37	933		
5	Veneto	143.935	132.582	49.266	181.848	7.863	225	8.088	141.055	136.097	49.145	185.242	8.036	229	8.265	143.599	148.248	49.297	197.545	8.664	264	8.928		
6	Venezia Giulia e Zara	22.468	15.144	1.655	16.799	799	41	840	22.375	15.101	1.675	16.776	797	41	838	22.285	16.035	1.570	17.605	841	48	889		
7	Emilia	139.954	146.946	116.521	263.467	10.269	235	10.504	147.206	156.827	124.063	280.890	10.953	255	11.208	144.541	157.445	119.488	276.933	10.869	278	11.147		
8	Toscana	94.389	48.776	43.768	92.544	3.538	105	3.643	84.423	48.801	43.459	92.260	3.527	105	3.632	94.574	49.485	44.256	93.741	3.581	117	3.698		
9	Marche	72.647	34.121	43.312	77.433	2.791	84	2.875	72.183	34.657	43.631	78.288	2.825	86	2.911	73.147	34.984	43.896	78.880	2.849	95	2.944		
10	Umbria	37.173	19.511	24.459	43.970	1.589	48	1.637	34.809	20.821	25.860	46.681	1.688	52	1.740	38.031	21.699	28.230	49.929	1.792	65	1.857		
11	Lazio	51.946	53.960	11.768	65.728	2.996	125	3.121	52.362	53.967	11.132	65.099	2.976	126	3.102	53.550	55.185	12.804	67.989	3.067	142	3.209		
12	Abruzzi e Molise	38.216	22.284	5.905	28.189	1.264	68	1.332	38.995	22.446	5.905	28.351	1.273	68	1.341	39.775	24.115	6.354	30.469	1.367	79	1.446		
13	Campania	69.573	54.228	3.812	58.040	2.821	136	2.957	68.458	54.208	3.685	57.893	2.809	137	2.946	67.313	51.996	2.972	54.968	2.678	142	2.820		
14	Puglie	73.502	80.953	9.892	90.845	4.310	182	4.492	71.579	79.447	9.864	89.311	4.233	179	4.412	75.576	87.688	9.904	97.592	4.656	213	4.869		
15	Lucania	9.699	7.942	596	8.538	412	23	435	9.485	7.525	453	7.978	388	21	409	9.255	7.374	550	7.924	383	23	406		
16	Calabrie	21.303	24.999	673	25.672	1.268	74	1.342	21.177	25.083	704	25.787	1.274	76	1.350	21.241	25.575	595	26.170	1.295	86	1.381		
17	Sicilia	59.257	47.915	2.406	50.321	2.466	129	2.595	59.171	47.505	2.442	49.947	2.442	132	2.574	59.152	48.238	1.854	50.092	2.467	149	2.616		
18	Sardegna	15.243	14.520	278	14.798	734	44	778	15.340	15.017	296	15.313	755	45	800	14.964	14.315	254	14.569	721	48	769		
19	ITALIA SETTENTRIONALE	658.995	656.817	225.804	882.621	38.508	921	39.429	662.842	672.755	232.953	905.708	39.483	949	40.432	656.922	686.172	226.187	912.359	40.002	1.059	41.061		
20	ITALIA CENTRALE	256.155	156.368	123.307	279.675	10.914	362	11.276	243.777	158.246	124.082	282.328	11.016	369	11.385	259.302	161.353	129.186	290.539	11.289	419	11.708		
21	ITALIA MERIDIONALE	212.293	190.406	20.878	211.284	10.075	483	10.558	209.694	188.709	20.611	209.320	9.977	481	10.458	213.160	196.748	20.375	217.123	10.379	543	10.922		
22	ITALIA INSULARE	74.500	62.435	2.684	65.119	3.200	173	3.373	74.511	62.522	2.738	65.260	3.197	177	3.374	74.116	62.553	2.108	64.661	3.188	197	3.385		
	REGNO	1.201.943	1.068.028	372.673	1.438.699	82.697	1.93																	



3. — IMPOSTA SUI TERRENI BONIFICATI  
Ruoli principali e suppletivi dell'anno e degli anni precedenti  
(Migliaia di lire)

CIRCOSCRIZIONI	1936				1937				1938			
	ARTICOLI DI RUOLO	IMPOSTA DOVUTA ALLO STATO	SPESA DI RISCOSSIONE (a)	TOTALE	ARTICOLI DI RUOLO	IMPOSTA DOVUTA ALLO STATO	SPESA DI RISCOSSIONE (a)	TOTALE	ARTICOLI DI RUOLO	IMPOSTA DOVUTA ALLO STATO	SPESA DI RISCOSSIONE (a)	TOTALE
Emilia . . . . .	3.280	162	6	168	2.313	118	4	122	2.343	121	5	126
Toscana . . . . .	1.842	73	2	75	1.880	72	3	75	1.808	75	3	78
Lazio . . . . .	191	4	..	4	192	4	..	4	192	4	..	4
Campania . . . . .	1.569	11	1	12	1.617	12	..	12	1.578	12	..	12
Puglie . . . . .	110	16	1	17	111	23	1	24	129	18	1	19
Calabrie . . . . .	—	—	—	—	—	—	—	—	1	..	..	1
Sicilia . . . . .	120	1	..	1	120	1	..	1	120	1	..	1
Sardegna . . . . .	174	7	..	7	174	7	1	8	174	7	..	7
ITALIA SETTENTRIONALE . . . . .	3.280	162	6	168	2.313	118	4	122	2.343	121	5	126
ITALIA CENTRALE . . . . .	2.033	77	2	79	2.072	76	3	79	2.000	79	3	82
ITALIA MERIDIONALE . . . . .	1.679	27	2	29	1.728	35	1	36	1.708	30	1	31
ITALIA INSULARE . . . . .	294	8	..	8	294	8	1	9	294	8	..	8
REGNO . . . . .	7.286	274	10	284	6.407	237	9	246	6.345	238	9	247

4. — IMPOSTA SULLE RISERVE DI CACCIA  
Ruoli principali e suppletivi dell'anno e degli anni precedenti  
(Migliaia di lire)

CIRCOSCRIZIONI	1936				1937				1938			
	ARTICOLI DI RUOLO	IMPOSTA DOVUTA ALLO STATO	SPESA DI RISCOSSIONE (a)	TOTALE	ARTICOLI DI RUOLO	IMPOSTA DOVUTA ALLO STATO	SPESA DI RISCOSSIONE (a)	TOTALE	ARTICOLI DI RUOLO	IMPOSTA DOVUTA ALLO STATO	SPESA DI RISCOSSIONE (a)	TOTALE
Alessandria . . . . .	174	98	2	100	167	97	2	99	148	100	3	103
Aosta . . . . .	28	19	1	20	21	17	..	17	23	21	1	22
Asti . . . . .	9	4	..	4	9	4	..	4	9	4	..	4
Cuneo . . . . .	40	18	1	19	46	24	1	25	30	19	..	19
Novara . . . . .	66	59	1	60	62	58	1	59	56	56	1	57
Torino . . . . .	34	29	1	30	35	29	1	30	40	29	1	30
Vercelli . . . . .	20	18	..	18	19	19	..	19	18	16	..	16
Genova . . . . .	6	6	..	6	10	6	1	7	8	6	..	6
La Spezia . . . . .	3	2	..	2	3	1	..	1	4	2	..	2
Savona . . . . .	4	4	..	4	4	4	..	4	4	4	..	4
Bergamo . . . . .	6	7	..	7	6	7	..	7	5	7	..	7
Brescia . . . . .	8	6	..	6	7	6	..	6	7	6	..	6
Como . . . . .	23	18	..	18	21	18	..	18	17	16	..	16
Cremona . . . . .	47	21	1	22	41	21	1	22	32	19	1	20
Mantova . . . . .	23	7	..	7	22	7	..	7	21	7	..	7
Milano . . . . .	94	59	1	60	92	62	1	63	86	59	1	60
Pavia . . . . .	108	62	1	63	101	58	1	59	99	58	1	59
Sondrio . . . . .	5	5	..	5	5	4	..	4	5	5	..	5
Varese . . . . .	44	37	1	38	33	30	1	31	32	30	1	31
Bolzano . . . . .	—	—	—	—	100	121	5	126	38	14	1	15
Trento . . . . .	28	11	1	12	15	12	..	12	11	5	..	5
Belluno . . . . .	17	14	..	14	7	3	..	3	7	3	..	3
Friuli . . . . .	29	20	1	21	33	26	1	27	34	25	1	26
Padova . . . . .	46	23	1	24	42	22	1	23	42	22	1	23
Rovigo . . . . .	87	56	2	58	78	54	2	56	74	53	2	55
Treviso . . . . .	15	11	..	11	15	11	..	11	11	5	..	5
Venezia . . . . .	92	74	3	77	90	73	3	76	87	72	3	75
Verona . . . . .	38	17	..	17	37	17	..	17	30	13	..	13
Vicenza . . . . .	11	17	1	18	5	2	..	2	5	2	..	2
Carnaro . . . . .	1	2	..	2	1	3	..	3	1	3	..	3
Gorizia . . . . .	44	30	1	31	23	23	1	24	6	3	..	3
Istria . . . . .	—	—	—	—	12	8	1	9	15	7	1	8
Trieste . . . . .	105	333	16	349	15	16	..	16	13	10	..	10
Zara . . . . .	2	3	..	3	1	2	..	2	1	2	..	2
Bologna . . . . .	83	43	1	44	87	43	1	44	80	43	1	44
Ferrara . . . . .	16	22	1	23	15	22	1	23	17	23	1	24
Forlì . . . . .	11	4	..	4	11	5	..	5	—	—	..	—
Modena . . . . .	9	8	..	8	10	8	..	8	8	8	..	8
Parma . . . . .	45	29	1	30	41	28	1	29	42	29	1	30
Piacenza . . . . .	36	24	1	25	29	18	..	18	29	18	1	19
Ravenna . . . . .	14	10	..	10	13	9	..	9	5	8	..	8
Reggio nell'Emilia . . . . .	44	28	1	29	39	26	1	27	39	26	1	27

Segue: 4. — IMPOSTA SULLE RISERVE DI CACCIA  
 Ruoli principali e suppletivi dell'anno e degli anni precedenti  
 (Migliaia di lire)

CIRCOSCRIZIONI	1936				1937				1938			
	ARTICOLI DI RUOLO	IMPOSTA DOVUTA ALLO STATO	SPESE DI RISCOSSIONE (a)	TOTALE	ARTICOLI DI RUOLO	IMPOSTA DOVUTA ALLO STATO	SPESE DI RISCOSSIONE (a)	TOTALE	ARTICOLI DI RUOLO	IMPOSTA DOVUTA ALLO STATO	SPESE DI RISCOSSIONE (a)	TOTALE
Apuania . . . . .	1	..	..	..	3	..	..	..	1	..	..	..
Arezzo. . . . .	80	53	2	55	77	53	2	55	76	53	2	55
Firenze. . . . .	215	122	3	125	212	121	3	124	210	121	4	125
Grosseto. . . . .	61	86	3	89	59	87	3	90	58	88	3	91
Livorno. . . . .	27	32	1	33	25	27	1	28	20	28	1	29
Lucca. . . . .	25	9	..	9	21	8	..	8	19	7	..	7
Pisa. . . . .	95	64	2	66	90	65	2	67	86	62	2	64
Pistoia. . . . .	12	4	..	4	12	4	..	4	11	4	..	4
Siena. . . . .	154	124	4	128	157	118	3	121	150	121	4	125
Ancona. . . . .	10	3	..	3	5	3	..	3	7	3	..	3
Ascoli Piceno. . . . .	3	..	..	..	3	..	..	..	4	..	..	..
Macerata. . . . .	8	5	..	5	7	5	1	6	9	5	1	6
Pesaro e Urbino. . . . .	8	3	..	3	8	3	..	3	9	3	..	3
Perugia. . . . .	77	32	1	33	68	31	1	32	70	32	1	33
Terni. . . . .	17	8	..	8	16	8	..	8	13	7	..	7
Frosinone. . . . .	1	1	..	1	1	1	..	1	1	1	..	1
Littoria. . . . .	—	—	—	—	1	1	..	1	—	—	—	—
Rieti. . . . .	15	6	..	6	12	5	..	5	9	4	..	4
Roma. . . . .	11	35	1	36	19	32	1	33	21	33	1	34
Viterbo. . . . .	15	21	1	22	15	21	1	22	15	18	1	19
Aquila degli Abruzzi. . . . .	2	3	..	3	2	3	..	3	2	3	..	3
Pescara. . . . .	2	1	..	1	2	1	..	1	2	1	..	1
Avellino. . . . .	2	1	..	1	2	1	..	1	2	1	..	1
Benevento. . . . .	1	1	..	1	1	1	..	1	—	—	..	—
Napoli. . . . .	11	5	1	6	15	6	..	6	13	5	1	6
Salerno. . . . .	7	4	..	4	7	4	..	4	7	4	..	4
Bari. . . . .	6	1	..	1	3	..	..	..	—	—	..	—
Brindisi. . . . .	9	2	..	2	7	2	..	2	7	2	..	2
Foggia. . . . .	7	3	..	3	7	3	..	3	6	3	..	3
Ionio. . . . .	6	2	..	2	4	2	..	2	4	2	..	2
Lecce. . . . .	13	21	1	22	12	6	1	7	58	6	1	7
Matera. . . . .	3	1	..	1	3	1	..	1	—	—	..	—
Potenza. . . . .	3	1	..	1	3	1	..	1	3	1	..	1
Catanzaro. . . . .	12	16	1	17	11	16	1	17	2	2	..	2
Cosenza. . . . .	7	3	..	3	11	3	..	3	3	3	..	3
Reggio di Calabria. . . . .	6	2	..	2	5	2	..	2	4	1	..	1
Agrigento. . . . .	6	1	..	1	5	1	..	1	5	1	..	1
Caltanissetta. . . . .	11	4	..	4	10	3	..	3	10	3	..	3
Catania. . . . .	14	6	..	6	9	6	..	6	18	6	1	7
Enna. . . . .	27	10	1	11	26	9	1	10	28	8	1	9
Messina. . . . .	8	4	..	4	7	4	..	4	6	3	..	3
Palermo. . . . .	26	9	1	10	24	8	1	9	16	7	..	7
Ragusa. . . . .	7	4	..	4	15	5	..	5	8	3	..	3
Siracusa. . . . .	6	5	..	5	5	5	..	5	10	5	..	5
Trapani. . . . .	12	1	..	1	13	1	..	1	11	1	..	1
Cagliari. . . . .	5	5	..	5	4	4	..	4	4	4	..	4
Nuoro. . . . .	1	3	1	4	1	3	1	4	—	—	..	—
Sassari. . . . .	7	5	..	5	5	5	..	5	5	4	1	5
Piemonte. . . . .	371	245	6	251	359	248	5	253	324	245	6	251
Liguria. . . . .	13	12	..	12	17	11	..	12	16	12	..	12
Lombardia. . . . .	358	222	4	226	328	213	4	217	304	207	4	211
Venezia Tridentina. . . . .	28	11	1	12	115	133	5	138	49	19	1	20
Veneto. . . . .	335	232	8	240	307	208	7	215	290	195	7	202
Venezia Giulia e Zara. . . . .	152	368	17	385	52	52	2	54	36	25	1	26
Emilia. . . . .	258	168	5	173	245	159	4	163	220	155	5	160
Toscana. . . . .	670	494	15	509	656	483	14	497	631	484	16	500
Marche. . . . .	29	11	..	11	23	11	1	12	29	11	1	12
Umbria. . . . .	94	40	1	41	84	39	1	40	83	39	1	40
Lazio. . . . .	42	63	2	65	48	60	2	62	46	56	2	58
Abruzzi e Molise. . . . .	4	4	..	4	4	4	..	4	4	4	..	4
Campania. . . . .	21	11	1	12	24	11	..	11	22	10	1	11
Puglie. . . . .	41	29	1	30	33	13	1	14	75	13	1	14
Lucania. . . . .	6	2	..	2	6	2	..	2	3	1	..	1
Calabria. . . . .	25	21	1	22	27	21	1	22	9	6	..	6
Sicilia. . . . .	117	44	2	46	114	42	2	44	112	37	2	39
Sardegna. . . . .	13	13	1	14	10	12	1	13	9	8	1	9
ITALIA SETTENTRIONALE. . . . .	1.515	1.258	41	1.299	1.423	1.024	28	1.052	1.239	858	24	882
ITALIA CENTRALE. . . . .	835	608	18	626	811	593	18	611	789	590	20	610
ITALIA MERIDIONALE. . . . .	97	67	3	70	94	51	2	53	113	34	2	36
ITALIA INSULARE. . . . .	130	57	3	60	124	54	3	57	121	45	3	48
REGNO. . . . .	<b>2.577</b>	<b>1.990</b>	<b>65</b>	<b>2.055</b>	<b>2.452</b>	<b>1.722</b>	<b>51</b>	<b>1.773</b>	<b>2.262</b>	<b>1.527</b>	<b>49</b>	<b>1.576</b>

(a) Vedasi nota (a) a pag. 478.





Segue : 5. — COMPLESSO DEI TRIBUTI,  
Ruoli principali e suppletivi

Numero d'ordine	CIRCOSCRIZIONI	IMPOSTA DI RICCHEZZA MOBILE (migliaia di lire)											
		IMPOSTA FONDIARIA (migliaia di lire)			AFFITTUARI			ARMENTARI E MALGHESI			REDDITI AGRARI proprietari e coloni		
		1936	1937	1938	1936	1937	1938	1936	1937	1938	1936	1937	1938
64	Aquila degli Abruzzi	8.504	10.267	10.550	28	25	47	57	56	95	97	103	101
65	Campobasso	10.199	11.127	12.333	89	88	104	11	13	17	376	362	439
66	Chieti	11.757	12.087	12.304	21	20	17	..	..	..	374	373	386
67	Pescara	5.113	5.140	5.149	9	7	9	..	..	..	159	158	162
68	Teramo	7.033	7.053	7.065	6	3	7	15	17	18	258	277	279
69	Avellino	11.914	12.641	13.639	173	190	193	64	45	79	544	564	540
70	Benevento	12.057	12.261	12.649	140	146	148	18	18	32	407	424	416
71	Napoli	38.903	38.921	44.455	1.092	1.058	1.231	9	8	28	1.234	1.221	1.159
72	Salerno	20.184	20.290	20.675	368	371	411	38	31	32	636	600	563
73	Bari	33.849	35.152	36.719	566	529	746	43	45	69	1.250	1.273	1.618
74	Brindisi	11.294	11.161	11.260	173	156	156	1	1	1	597	565	563
75	Foggia	28.509	28.253	30.341	999	987	1.592	79	78	123	845	772	771
76	Ionio	10.489	11.933	12.602	161	174	206	8	9	11	572	588	627
77	Lecce	16.254	16.541	17.060	164	157	155	..	..	..	1.046	1.035	1.077
78	Matera	7.346	7.730	8.074	196	217	298	13	10	18	180	166	175
79	Potenza	8.930	9.189	9.144	127	135	164	31	30	34	232	222	208
80	Catanzaro	13.844	13.801	14.194	117	119	117	25	29	27	436	455	433
81	Cosenza	13.062	13.599	13.584	108	108	128	60	57	62	395	388	435
82	Reggio di Calabria	9.843	9.917	9.922	25	22	27	2	1	1	437	431	427
83	Agrigento	11.175	12.523	13.422	207	190	233	16	14	16	239	235	240
84	Caltanissetta	7.331	7.715	8.031	75	76	102	6	8	9	102	131	103
85	Catania	20.554	20.629	21.576	181	194	244	36	35	41	649	640	628
86	Enna	10.442	10.638	11.099	90	75	126	16	14	14	85	89	84
87	Messina	12.346	13.417	13.938	66	55	71	45	42	54	207	211	212
88	Palermo	24.432	24.792	26.514	167	151	156	34	35	39	569	565	563
89	Ragusa	7.827	8.045	9.056	111	126	168	..	..	..	179	170	163
90	Siracusa	14.757	15.183	15.732	79	78	80	..	..	..	150	147	159
91	Trapani	13.418	13.404	14.377	94	82	64	16	14	13	286	254	315
92	Cagliari	11.986	13.032	12.568	20	19	18	32	33	40	313	331	310
93	Nuoro	6.788	6.957	7.133	9	10	12	46	52	61	125	130	129
94	Sassari	11.495	11.584	11.932	52	58	64	48	57	79	296	294	282
1	Piemonte	95.074	99.665	107.265	3.956	4.098	4.820	95	97	112	9.272	9.249	9.072
2	Liguria	15.850	16.167	17.614	207	198	186	1	1	1	641	648	663
3	Lombardia	146.902	147.924	156.199	8.206	8.963	12.247	147	140	172	8.865	8.992	8.997
4	Venezia Tridentina	17.411	17.408	17.601	46	46	55	4	4	11	799	808	896
5	Veneto	132.488	133.289	144.999	5.693	5.899	7.776	72	70	102	7.863	8.036	8.664
6	Venezia Giulia e Zara	14.886	15.152	15.455	10	12	16	1	..	..	799	797	841
7	Emilia	153.523	158.659	164.985	5.898	5.991	8.842	25	23	33	10.269	10.953	10.869
8	Toscana	74.545	76.962	79.506	226	208	213	31	33	42	3.538	3.527	3.581
9	Marche	43.238	45.880	48.213	138	129	230	25	27	43	2.791	2.825	2.849
10	Umbria	26.852	27.089	27.762	144	152	197	19	20	34	1.589	1.688	1.792
11	Lazio	72.694	73.560	75.193	587	698	1.009	223	325	313	2.996	2.976	3.067
12	Abruzzi e Molise	42.606	45.674	47.401	153	143	184	83	86	130	1.264	1.273	1.367
13	Campania	83.058	84.113	91.418	1.773	1.805	1.983	129	102	171	2.821	2.809	2.678
14	Puglie	100.395	103.400	107.982	2.063	2.003	2.855	131	133	204	4.310	4.233	4.656
15	Lucania	16.276	16.919	17.218	323	352	462	44	40	52	412	388	383
16	Calabria	36.749	37.317	37.700	250	249	272	87	87	90	1.268	1.274	1.295
17	Sicilia	122.282	126.346	133.745	1.070	1.027	1.244	169	162	186	2.466	2.442	2.467
18	Sardegna	30.269	31.573	31.633	81	87	94	126	142	180	734	755	721
19	ITALIA SETTENTRION.	576.134	588.264	624.118	24.016	25.207	33.942	345	335	431	38.508	39.483	40.002
20	ITALIA CENTRALE	217.329	223.491	230.674	1.095	1.187	1.649	298	405	432	10.914	11.016	11.289
21	ITALIA MERIDIONALE	279.084	287.063	301.719	4.562	4.552	5.756	474	448	647	10.075	9.977	10.379
22	ITALIA INSULARE	152.551	157.919	165.378	1.151	1.114	1.338	295	304	366	3.200	3.197	3.188
	REGNO	1.225.098	1.266.737	1.321.889	30.824	32.060	42.685	1.412	1.492	1.876	62.697	63.673	64.858

COMPRESSE LE SPESE DI RISCOSSIONE  
dell'anno e degli anni precedenti

Numero d'ordine	CIRCOSCRIZIONI	IMPOSTA DI RICCHEZZA MOBILE (migliaia di lire)											
		IMPOSTA FONDIARIA (migliaia di lire)			AFFITTUARI			ARMENTARI E MALGHESI			REDDITI AGRARI proprietari e coloni		
		1936	1937	1938	1936	1937	1938	1936	1937	1938	1936	1937	1938
64	Aquila degli Abruzzi	8.504	10.267	10.550	28	25	47	57	56	95	97	103	101
65	Campobasso	10.199	11.127	12.333	89	88	104	11	13	17	376	362	439
66	Chieti	11.757	12.087	12.304	21	20	17	..	..	..	374	373	386
67	Pescara	5.113	5.140	5.149	9	7	9	..	..	..	159	158	162
68	Teramo	7.033	7.053	7.065	6	3	7	15	17	18	258	277	279
69	Avellino	11.914	12.641	13.639	173	190	193	64	45	79	544	564	540
70	Benevento	12.057	12.261	12.649	140	146	148	18	18	32	407	424	416
71	Napoli	38.903	38.921	44.455	1.092	1.058	1.231	9	8	28	1.234	1.221	1.159
72	Salerno	20.184	20.290	20.675	368	371	411	38	31	32	636	600	563
73	Bari	33.849	35.152	36.719	566	529	746	43	45	69	1.250	1.273	1.618
74	Brindisi	11.294	11.161	11.260	173	156	156	1	1	1	597	565	563
75	Foggia	28.509	28.253	30.341	999	987	1.592	79	78	123	845	772	771
76	Ionio	10.489	11.933	12.602	161	174	206	8	9	11	572	588	627
77	Lecce	16.254	16.541	17.060	164	157	155	..	..	..	1.046	1.035	1.077
78	Matera	7.346	7.730	8.074	196	217	298	13	10	18	180	166	175
79	Potenza	8.930	9.189	9.144	127	135	164	31	30	34	232	222	208
80	Catanzaro	13.844	13.801	14.194	117	119	117	25	29	27	436	455	433
81	Cosenza	13.062	13.599	13.584	108	108	128	60	57	62	395	388	435
82	Reggio di Calabria	9.843	9.917	9.922	25	22	27	2	1	1	437	431	427
83	Agrigento	11.175	12.523	13.422	207	190	233	16	14	16	239	235	240
84	Caltanissetta	7.331	7.715	8.031	75	76	102	6	8	9	102	131	103
85	Catania	20.554	20.629	21.576	181	194	244	36	35	41	649	640	628
86	Enna	10.442	10.638	11.099	90	75	126	16	14	14	85	89	84
87	Messina	12.346	13.417	13.938	66	55	71	45	42	54	207	211	212
88	Palermo	24.432	24.792	26.514	167	151	156	34	35	39	569	565	563
89	Ragusa	7.827	8.045	9.056	111	126	168	..	..	..	179	170	163
90	Siracusa	14.757	15.183	15.732	79	78	80	..	..	..	150	147	159
91	Trapani	13.418	13.404	14.377	94	82	64	16	14	13	286	254	315
92	Cagliari	11.986	13.032	12.568	20	19	18	32	33	40	313	331	310
93	Nuoro	6.788	6.957	7.133	9	10	12	46	52	61	125	130	129
94	Sassari	11.495	11.584	11.932	52	58	64	48	57	79	296	294	282
1	Piemonte	95.074	99.665	107.265	3.956	4.098	4.820	95	97	112	9.272	9.249	9.072
2	Liguria	15.850	16.167	17.614	207	198	186	1	1	1	641	648	663
3	Lombardia	146.902	147.924	156.199	8.206	8.963	12.247	147	140	172	8.865	8.992	8.997
4	Venezia Tridentina	17.411	17.408	17.601	46	46	55	4	4	11	799	808	896
5	Veneto	132.488	133.289	144.999	5.693	5.899	7.776	72	70	102	7.863	8.036	8.664
6	Venezia Giulia e Zara	14.886	15.152	15.455	10	12	16	1	..	..	799	797	841
7	Emilia	153.523	158.659	164.985	5.898	5.991	8.842	25	23	33	10.269	10.953	10.869
8	Toscana	74.545	76.962										

## 6. — PRESTITO REDIMIBILE 5% ED IMPOSTA

(Migliaia

## STRAORDINARIA IMMOBILIARE SUI TERRENI

di lire)

Numero d'ordine	CIRCOSCRIZIONI	PRESTITO REDIMIBILE 5%						IMPOSTA STRAORDINARIA IMMOBILIARE										Numero d'ordine
		1937			1938			1937					1938					
		ARTICOLI DI RUOLO	VALORE NETTO DEGLI IMMOBILI	IMPORTO QUOTE DI SOTTOSCRIZIONE	ARTICOLI DI RUOLO	VALORE NETTO DEGLI IMMOBILI	IMPORTO QUOTE DI SOTTOSCRIZIONE	ARTICOLI DI RUOLO	VALORE IMPONIBILE	IMPOSTA DOVUTA ALLO STATO	SPESE DI RISCOSSIONE (a)	TOTALE CARICO DEL RUOLO	ARTICOLI DI RUOLO	VALORE IMPONIBILE	IMPOSTA DOVUTA ALLO STATO	SPESE DI RISCOSSIONE (a)	TOTALE CARICO DEL RUOLO	
1	Alessandria	41.489	1.479.694	73.984	5.177	42.326	2.116	41.489	1.479.690	5.179	101	5.280	36.132	1.158.487	4.055	88	4.143	1
2	Aosta	11.477	205.084	10.254	1.614	10.958	548	11.477	205.084	718	22	740	7.267	118.026	413	14	427	2
3	Asti	37.886	1.010.332	50.517	4.253	28.094	1.405	37.886	1.010.332	3.536	72	3.608	29.905	714.145	2.500	56	2.556	3
4	Cuneo	53.272	1.806.854	90.343	8.157	63.426	3.171	53.272	1.806.854	6.324	134	6.458	34.924	1.008.632	3.530	84	3.614	4
5	Novara	15.607	742.372	37.119	5.091	29.266	1.463	15.607	742.372	2.598	48	2.646	13.301	539.756	1.889	38	1.927	5
6	Torino	42.819	1.448.328	72.416	5.479	31.576	1.579	42.819	1.448.328	5.069	128	5.197	27.931	864.066	3.024	86	3.110	6
7	Vercelli	20.852	1.219.594	60.980	1.792	27.394	1.370	20.852	1.219.594	4.269	73	4.342	14.945	925.509	3.240	60	3.300	7
8	Genova	12.463	337.948	16.898	1.067	8.230	411	12.463	337.948	1.183	28	1.211	10.681	264.966	927	27	954	8
9	Imperia	6.743	155.320	7.766	1.092	7.814	391	6.743	155.320	544	20	564	6.119	121.239	425	17	442	9
10	La Spezia	5.378	154.046	7.702	1.571	11.324	566	5.378	154.046	539	18	557	5.121	118.668	416	15	431	10
11	Savona	6.834	180.496	9.025	180	1.322	66	6.834	180.496	631	18	649	5.085	135.223	473	15	488	11
12	Bergamo	17.609	840.212	42.011	2.084	16.676	834	17.585	839.144	2.937	59	2.996	13.800	670.136	2.346	52	2.398	12
13	Brescia	28.806	1.655.241	82.762	2.053	25.150	1.257	28.955	1.657.422	5.801	113	5.914	22.302	1.336.728	4.678	101	4.779	13
14	Como	12.920	368.266	18.413	617	3.094	155	12.919	368.266	1.289	29	1.318	9.124	289.022	1.011	25	1.036	14
15	Cremona	16.107	1.813.484	90.674	159	3.992	200	16.208	1.813.060	6.346	124	6.470	12.380	1.497.038	5.239	113	5.352	15
16	Mantova	20.796	2.001.754	100.088	2.731	38.296	1.915	20.795	2.001.711	7.006	127	7.133	15.056	1.405.556	4.920	97	5.017	16
17	Milano	30.622	2.588.286	129.414	1.792	49.502	2.565	30.601	2.588.176	9.059	165	9.224	24.076	2.170.161	7.596	155	7.751	17
18	Pavia	27.497	2.049.340	102.467	659	7.608	380	27.498	2.049.340	7.173	120	7.293	19.683	1.630.260	5.706	105	5.811	18
19	Sondrio	4.231	53.956	2.698	249	1.710	85	3.720	50.908	178	8	186	2.173	27.499	96	5	101	19
20	Varese	11.636	291.556	14.578	2.294	14.752	738	11.636	291.556	1.020	20	1.040	10.064	225.448	789	17	806	20
21	Bolzano	12.142	355.494	17.793	969	17.716	886	12.242	355.987	1.246	47	1.293	7.839	228.403	799	33	832	21
22	Trento	11.850	201.852	10.093	1.981	18.376	919	11.889	201.852	707	26	733	10.349	165.913	581	24	605	22
23	Belluno	3.324	84.882	4.244	646	3.610	181	3.324	84.882	297	12	309	2.094	51.290	179	8	187	23
24	Friuli	36.424	1.244.982	62.249	8.039	85.374	4.269	36.425	1.244.982	4.357	123	4.480	29.229	950.897	3.328	103	3.431	24
25	Padova	28.790	1.432.498	71.625	902	9.744	487	28.791	1.432.516	5.014	122	5.136	21.127	1.113.518	3.897	105	4.002	25
26	Rovigo	19.959	1.375.276	68.764	556	13.214	661	19.959	1.369.442	4.793	139	4.932	14.053	1.121.629	3.926	126	4.052	26
27	Treviso	29.596	1.157.714	57.886	1.985	26.068	1.303	29.596	1.157.714	4.052	105	4.157	17.661	833.586	2.917	84	3.001	27
28	Venezia	14.315	985.170	49.259	463	13.348	667	14.302	982.958	3.440	119	3.559	15.230	712.541	2.494	90	2.584	28
29	Verona	31.069	1.495.490	74.774	3.064	21.442	1.072	31.066	1.494.407	5.231	134	5.365	22.119	1.080.413	3.781	107	3.888	29
30	Vicenza	31.918	1.228.090	61.404	1.597	19.076	954	31.918	1.227.843	4.298	123	4.421	14.556	667.131	2.336	73	2.409	30
31	Carnaro	2.732	63.296	3.165	620	9.024	451	2.732	63.296	221	11	232	2.752	59.582	209	11	220	31
32	Gorizia	10.361	268.740	13.437	1.091	12.778	639	10.361	268.740	940	45	985	10.288	251.290	879	47	926	32
33	Istria	17.799	460.138	23.007	930	8.392	420	17.797	460.138	1.611	102	1.713	12.542	275.516	964	68	1.032	33
34	Trieste	4.792	154.134	7.707	686	9.568	478	4.792	154.134	539	23	562	4.701	141.908	496	24	525	34
35	Zara	204	6.714	335	59	302	15	204	6.714	24	1	25	220	5.626	20	1	21	35
36	Bologna	15.126	1.924.432	96.221	1.666	33.406	1.670	15.126	1.924.324	6.735	130	6.865	11.381	1.567.980	5.488	117	5.605	36
37	Ferrara	6.377	1.049.034	52.452	1.212	201.946	10.097	6.361	1.027.938	3.598	101	3.699	5.491	1.022.066	3.577	113	3.690	37
38	Forlì	15.511	957.700	47.885	1.804	24.752	1.238	15.512	957.742	3.352	98	3.450	14.649	868.222	3.039	101	3.140	38
39	Modena	15.442	1.290.974	64.549	1.070	14.644	732	15.442	1.290.974	4.519	99	4.618	9.483	901.950	3.157	75	3.232	39
40	Parma	17.968	1.181.504	59.075	488	9.454	473	17.968	1.181.502	4.135	96	4.231	11.357	848.536	2.970	75	3.045	40
41	Piacenza	10.947	762.734	38.137	1.070	11.526	576	10.947	762.734	2.669	59	2.728	7.883	565.306	1.978	43	2.021	41
42	Ravenna	11.608	1.239.920	61.996	353	23.978	1.199	11.608	1.239.920	4.340	94	4.434	9.006	1.079.944	3.780	90	3.870	42
43	Reggio nell'Emilia	15.116	1.147.358	57.368	1.223	12.648	633	15.116	1.147.304	4.016	89	4.105	11.040	839.206	2.937	71	3.008	43
44	Apuania	4.915	122.686	6.134	834	5.074	254	4.915	122.686	429	21	450	3.701	81.895	287	15	302	44
45	Arezzo	9.831	642.730	32.137	238	6.276	314	9.831	642.715	2.250	61	2.311	7.535	539.758	1.889	57	1.946	45
46	Firenze	11.182	1.046.086	52.304	494	6.697	335	11.182	1.044.376	3.655	91	3.746	9.435	891.447	3.121	87	3.208	46
47	Grosseto	4.820	377.576	18.879	495	67.316	3.366	3.820	377.040	1.320	45	1.365	3.770	377.832	1.322	50	1.372	47
48	Livorno	3.094	165.158	8.258	859	4.606	230	3.094	165.158	578	25	603	3.493	148.210	519	23	542	48
49	Lucca	11.038	291.746	14.587	1.258	9.404	470	11.038	291.746	1.021	44	1.065	8.890	224.316	785	37	822	49
50	Pisa	6.724	531.004	26.550	536	8.346	417	6.458	421.489	1.475	45	1.520	6.288	479.136	1.677	56	1.733	50
51	Pistoia	6.725	289.234	14.462	642	4.118	206	6.725	289.234	1.012	34	1.046	5.216	219.884	769	28	797	51
52	Siena	5.952	617.592	30.880	129	4.738	237	5.951	617.294	2.161	55	2.216	4.737	535.029	1.873	54	1.927	52
53	Ancona	11.676	836.782	41.839	890	15.428	771	11.677	836.743	2.929	78	3.007	7.934	618.414	2.165	63	2.228	53
54	Ascoli Piceno	12.289	489.742	24.487	515	6.336	317	12.171	487.430	1.706	60	1.766	7.537	328.026	1.148	44	1.192	54
55	Macerata	11.389	636.180	31.809	1.027	16.856	843	11.389	636.160	2.226	55	2.281	7.819	441.464	1.545	43	1.588	55
56	Pesaro e Urbino	11.588	563.780	28.189	749	22.440	1.122	11.588	563.736	1.973	71	2.044	7.176	377.191	1.320	53	1.373	56
57	Perugia	16.316	1.024.544	51.227	1.088	20.044	1.002	16.314	1.024.092	3.584	104	3.688	12.717	869.281	3.043	102	3.145	57
58	Terni	5.473	333.218	16.661	998	16.130	807	5.475	333.266	1.167	43	1.210	4.496	273.258	956	39	995	58
59	Frosinone	26.193	740.254	37.013	2.223	40.648	2.032	26.182	739.758	2.589	132	2.721	19.593	586.092	2.051	112	2.163	59
60	Littoria	9.611	425.002	21.250	4.938	60.976	3.049	9.611	424.708	1.486	74	1.560	12.664	415.417	1.454	75	1.529	60
61	Rieti	6.869	295.648	14.782	668	8.386	419	6.769	295.648	1.035	51	1.086	4.709	221.198	774	43	817	61
62	Roma	18.637	1.403.688	70.184	4.430	161.794	8.090	18.336	1.402.803	4.910	184	5.094	17.948	1.369.103	4.792	197	4.989	62
63	Viterbo	8.947	764.234	38.212	3.603	71.826												

Segue: 6. — PRESTITO REDIMIBILE 5 % ED  
(Migliaia)

Numero d'ordine	CIRCOSCRIZIONI	PRESTITO REDIMIBILE 5%					
		1937			1938		
		ARTICOLI DI RUOLO	VALORE NETTO DEGLI IMMOBILI	IMPORTO QUOTE DI SOTTOSCRIZIONE	ARTICOLI DI RUOLO	VALORE NETTO DEGLI IMMOBILI	IMPORTO QUOTE DI SOTTOSCRIZIONE
64	Aquila degli Abruzzi	8.630	284.972	14.249	1.529	10.850	543
65	Campobasso	16.897	420.504	21.025	2.892	22.980	1.149
66	Chieti	16.503	435.084	21.754	1.854	20.388	1.019
67	Pescara	6.301	201.070	10.054	615	9.842	492
68	Teramo	9.024	392.428	19.621	93	3.140	157
69	Avellino	24.537	690.134	34.506	2.520	40.148	2.007
70	Benevento	21.601	640.532	32.027	1.458	18.092	905
71	Napoli	68.032	3.164.186	158.242	3.811	74.200	3.710
72	Salerno	31.227	1.092.850	54.442	3.228	39.656	1.983
73	Bari	65.965	2.195.748	109.789	8.255	84.998	4.250
74	Brindisi	16.654	747.628	37.379	5.304	41.988	2.050
75	Foggia	24.167	1.887.151	94.229	8.649	112.542	5.627
76	Ionio	11.220	614.978	30.747	3.125	50.506	2.525
77	Lecce	26.792	1.166.620	58.360	1.388	23.686	1.184
78	Matera	5.137	368.616	18.431	1.828	28.086	1.404
79	Potenza	9.487	368.546	18.427	838	10.986	550
80	Catanzaro	13.122	582.996	29.150	865	16.313	816
81	Cosenza	13.667	553.830	27.691	1.520	23.624	1.198
82	Reggio di Calabria	9.638	345.124	17.257	739	14.580	726
83	Agrigento	12.908	519.208	25.960	1.677	35.034	1.752
84	Caltanissetta	6.969	341.494	17.075	819	26.304	1.315
85	Catania	21.937	1.156.744	57.837	2.743	144.644	7.226
86	Enna	10.645	515.730	25.787	1.394	36.480	1.824
87	Messina	13.686	509.492	25.475	2.035	27.601	1.380
88	Palermo	34.030	1.413.166	70.658	3.451	87.812	4.391
89	Ragusa	7.633	359.002	17.950	546	19.608	980
90	Siracusa	14.560	773.996	38.700	1.870	117.052	5.853
91	Trapani	18.644	663.440	33.172	1.574	12.892	644
92	Cagliari	20.788	702.124	35.106	970	13.166	658
93	Nuoro	8.853	310.732	15.537	1.326	14.996	750
94	Sassari	17.606	696.580	34.829	926	21.210	1.061
1	Piemonte	223.402	7.912.258	395.613	31.563	233.040	11.652
2	Liguria	31.418	827.810	41.391	3.910	28.690	1.434
3	Lombardia	170.224	11.662.095	583.105	12.638	160.780	8.129
4	Venezia Tridentina	23.992	557.346	27.886	2.950	36.092	1.805
5	Veneto	195.395	9.004.102	450.205	17.152	191.876	9.594
6	Venezia Giulia e Zara	35.888	953.022	47.651	3.386	40.064	2.003
7	Emilia	108.095	9.553.656	477.683	8.886	332.354	16.618
8	Toscana	64.281	4.083.812	204.191	5.485	116.575	5.829
9	Marche	46.942	2.526.484	126.324	3.181	61.060	3.053
10	Umbria	21.789	1.357.762	67.888	2.086	36.174	1.809
11	Lazio	70.257	3.628.826	181.441	15.862	343.630	17.181
12	Abruzzi e Molise	57.355	1.734.058	86.703	6.983	67.200	3.360
13	Campania	145.397	5.587.702	279.217	11.017	172.096	8.605
14	Puglie	144.798	6.612.125	330.504	26.721	313.720	15.636
15	Lucania	14.624	737.162	36.858	2.666	39.072	1.954
16	Calabrie	36.427	1.481.950	74.098	3.124	54.517	2.740
17	Sicilia	141.012	6.252.272	312.614	16.109	507.427	25.365
18	Sardegna	47.247	1.709.436	85.472	3.222	49.372	2.469
19	ITALIA SETTENTRIONALE	788.414	40.470.289	2.023.534	80.485	1.022.896	51.235
20	ITALIA CENTRALE	203.269	11.596.884	579.844	26.614	557.439	27.872
21	ITALIA MERIDIONALE	398.601	16.152.997	807.380	50.511	646.605	32.295
22	ITALIA INSULARE	188.259	7.961.708	398.086	19.331	556.799	27.834
	REGNO	1.578.543	76.181.878	3.808.844	176.941	2.783.739	139.236

(a) Vedasi nota (a) pag. 478

IMPOSTA STRAORDINARIA IMMOBILIARE SUI TERRENI  
di lire)

Numero d'ordine	IMPOSTA STRAORDINARIA IMMOBILIARE										Numero d'ordine
	1937					1938					
	ARTICOLI DI RUOLO	VALORE IMPONIBILE	IMPOSTA DOVUTA ALLO STATO	SPESE DI RISCOSSIONE (a)	TOTALE CARICO DEL RUOLO	ARTICOLI DI RUOLO	VALORE IMPONIBILE	IMPOSTA DOVUTA ALLO STATO	SPESE DI RISCOSSIONE (a)	TOTALE CARICO DEL RUOLO	
64	8.631	284.970	997	57	1.054	7.341	240.706	842	53	895	64
65	17.001	420.064	1.470	87	1.557	13.167	316.946	1.109	69	1.178	65
66	16.503	434.750	1.522	78	1.600	12.908	332.554	1.164	65	1.229	66
67	6.301	201.061	704	37	741	4.344	140.179	491	25	516	67
68	9.020	392.264	1.373	64	1.437	5.460	285.179	998	49	1.047	68
69	24.530	689.382	2.413	114	2.527	21.401	607.053	2.125	107	2.232	69
70	21.592	638.779	2.236	103	2.339	18.062	537.273	1.880	97	1.977	70
71	68.039	3.174.749	11.113	527	11.640	60.853	2.850.695	9.977	514	10.491	71
72	31.226	1.088.538	3.810	188	3.998	26.515	929.617	3.254	174	3.428	72
73	65.894	2.193.906	7.679	278	7.957	49.029	1.705.793	5.970	242	6.212	73
74	14.992	722.432	2.528	132	2.660	18.240	642.728	2.250	124	2.374	74
75	24.167	1.850.457	6.629	255	6.884	28.205	1.796.306	6.285	265	6.552	75
76	10.922	609.369	2.133	94	2.227	11.752	596.316	2.091	101	2.192	76
77	26.792	1.166.556	4.085	196	4.281	23.335	1.038.322	3.632	192	3.824	77
78	5.137	368.606	1.290	62	1.352	6.218	364.334	1.275	69	1.344	78
79	9.453	367.859	1.288	75	1.363	7.974	304.043	1.065	66	1.131	79
80	13.121	582.890	2.040	122	2.162	12.005	541.248	1.894	126	2.020	80
81	13.665	553.633	1.938	117	2.055	13.297	513.954	1.799	121	1.920	81
82	3.459	129.432	453	28	481	8.945	322.006	1.127	74	1.201	82
83	12.908	518.571	1.815	101	1.916	11.896	475.222	1.663	102	1.765	83
84	6.968	341.162	1.194	68	1.262	5.591	274.874	983	66	1.049	84
85	21.936	1.156.200	4.047	207	4.254	19.078	1.119.498	3.918	219	4.137	85
86	10.645	514.882	1.802	91	1.893	9.286	477.340	1.671	92	1.753	86
87	13.684	507.893	1.777	95	1.872	13.412	471.763	1.651	101	1.752	87
88	34.030	1.411.952	4.942	264	5.206	32.188	1.320.211	4.621	279	4.900	88
89	7.632	357.367	1.251	61	1.312	5.757	303.612	1.062	59	1.121	89
90	14.560	770.468	2.697	133	2.830	12.380	771.442	2.700	143	2.847	90
91	18.644	663.180	2.321	134	2.455	16.941	579.417	2.028	130	2.158	91
92	18.387	702.124	2.457	164	2.621	19.540	638.467	2.235	161	2.396	92
93	8.853	310.732	1.088	67	1.155	8.459	265.658	930	60	990	93
94	17.606	696.580	2.438	141	2.579	14.848	578.917	2.026	126	2.152	94
1	223.402	7.912.254	27.693	578	28.271	164.405	5.328.621	18.651	426	19.077	1
2	31.418	827.810	2.897	84	2.981	27.006	640.096	2.241	74	2.315	2
3	169.917	11.659.583	40.809	765	41.574	128.658	9.251.848	32.381	670	33.051	3
4	24.131	557.839	1.953	73	2.026	18.188	394.316	1.380	57	1.437	4
5	195.381	8.994.744	31.482	877	32.359	136.069	6.531.005	22.858	696	23.554	5
6	35.886	953.022	3.335	182	3.517	30.503	733.922	2.568	151	2.719	6
7	108.080	9.532.438	33.364	766	34.130	80.290	7.693.210	26.926	685	27.611	7
8	63.014	3.971.738	13.901	421	14.322	53.005	3.497.507	12.242	407	12.649	8
9	46.825	2.524.069	8.834	264	9.098	30.466	1.765.095	6.178	203	6.381	9
10	21.789	1.357.358	4.751	147	4.898	17.213	1.142.539	3.999	141	4.140	10
11	69.820	3.623.548	12.682	550	13.232	65.032	3.306.125	11.569	541	12.110	11
12	57.456	1.733.109	6.066	323	6.389	43.220	1.315.564	4.604	261	4.865	12
13	145.387	5.591.448	19.572	932	20.504	126.831	4.924.638	17.236	892	18.128	13
14	142.767	6.542.720	23.054	955	24.009	130.561	5.779.465	20.230	924	21.154	14
15	14.590	736.465	2.578	137	2.715	14.192	668.377	2.340	135	2.475	15
16	30.245	1.265.955	4.431	267	4.698	34.247	1.377.208	4.820	321	5.141	16
17	141.007	6.241.681	21.846	1.154	23.000	126.529	5.793.379	20.297	1.191	21.488	17
18	44.846	1.709.436	5.983	372	6.355	42.847	1.483.042	5.191	347	5.538	18
19	788.215	40.437.690	141.533	3.325	144.858	585.119	30.573.018	107.005	2.759	109.764	19
20	201.448	11.476.713	40.168	1.382	41.550	165.716	9.711.266	33.988	1.292	35.280	20
21	390.445	15.869.697	55.701	2.614	58.315	349.051	14.065.252	49.230	2.533	51.763	21
22	185.853	7.951.117	27.829	1.526	29.355	169.376	7.276.421	25.488	1.538	27.026	22
	1.565.861	75.735.217	265.231	8.847	274.078	1.269.262	61.625.957	215.711	8.122	223.833	

## XX. — SPERIMENTAZIONE, PROPAGANDA ED INSEGNAMENTO AGRARIO

## A. — Sperimentazione e propaganda agraria

## 1. — PERSONALE TECNICO ALLE DIPENDENZE DEL MINISTERO DELL'AGRICOLTURA E DELLE FORESTE (a)

(al 1 gennaio 1938)

QUALIFICA	POSTI		QUALIFICA	POSTI		
	DI RUOLO	OCCUPATI N. (b)		DI RUOLO	OCCUPATI N. (b)	
Ispettori generali	20	20	PERSONALE TECNICO DEL R. CORPO DELLE FORESTE (c)			
Ispettori superiori	82	82				
Ispettori capi	73	73				
Ispettori principali	115	98				
Ispettori	175	192				
Ispettori aggiunti	179	194				
Enotecnici e direttori di 1ª classe	—	—		Ispettore superiore	1	1
Enotecnici e direttori di 2ª classe	—	4		Ispettori capi	3	6
Enotecnici e direttori di 3ª classe	—	2		Primi ispettori	5	5
Esperti di 1ª classe	19	17		Ispettori principali di 1ª classe	8	8
Esperti di 2ª classe	57	43		Ispettori principali di 2ª classe	14	13
Esperti di 3ª classe	—	—		Ispettore	1	1
Esperti di 4ª classe	205	344		Primo aiutante	1	1

(a) Dati desunti dal volume: Ministero dell'Agricoltura e delle Foreste - Ruoli di anzianità dei personali centrale, centrale-provinciale e provinciale al 1º gennaio 1938 - XVI. — (b) L'eccedenza dei posti occupati su quelli di ruolo è dovuta a posti in soprannumero. — (c) Compreso il personale proveniente dall'ex-regime austro-ungarico.

## 2. — STAZIONI SPERIMENTALI AGRARIE

N. d'ordine	STAZIONI	SEDE	PERSONALE			
			DIRETTORI	VICE-DIRETTORI	SPERIMENTATORI	TECNICI
1	Stazione sperimentale di frutticoltura e di agrumicoltura	ACIREALE	1	1	2	1
2	Stazione di gelsicoltura e di bachicoltura	ASCOLI PICENO	1	—	4	1
3	Stazione enologica sperimentale	ASTI	1	1	3	—
4	Stazione sperimentale di viticoltura ed enologia	CONEGLIANO	1	1	3	1
5	Stazione di entomologia agraria	FIRENZE	1	—	3	—
6	Stazione sperimentale di silvicoltura	FIRENZE	1	1	2	1
7	Stazione agraria sperimentale	MODENA	1	1	5	—
8	Stazione bacologica sperimentale	PADOVA	1	1	4	—
9	Laboratorio crittogamico	PAVIA	1	—	1	1
10	Stazione sperimentale di olivicoltura ed oleificio	PESCARA	1	—	1	1
11	Stazione sperimentale di granicoltura	RIETI	1	1	5	3
12	Stazione chimico-agraria sperimentale	ROMA	1	1	6	1
13	Stazione di patologia vegetale	ROMA	1	1	4	1
14	Stazione sperimentale di bieticoltura	ROVIGO	1	1	3	2
15	Stazione chimico-agraria sperimentale	TORINO	1	1	7	1
			<b>15</b>	<b>11</b>	<b>53</b>	<b>14</b>

## a) Regie stazioni sperimentali agrarie (a)

1	Stazione agraria sperimentale	BARI	1	1	3	3
2	Stazione sperimentale di maiscoltura	BERGAMO	1	—	1	1
3	Istituto di allevamento vegetale per la cerealicoltura	BOLOGNA	—	1	4	1
4	Stazione sperimentale di granicoltura per la Sicilia	CATANIA	1	—	4	3
5	Stazione sperimentale di batteriologia agraria	CREMA	1	—	2	—
6	Istituto sperimentale agrario cremonese	CREMONA	1	1	—	—
7	Laboratorio autonomo di chimica agraria	FORLÌ	1	—	1	2
8	Istituto chimico agrario sperimentale	GORIZIA	1	—	2	1
9	Istituto sperimentale di caseificio	LODI	1	—	2	3
10	Stazione sperimentale di praticoltura	LODI	1	—	—	—
11	Istituto sperimentale di meccanica agraria annesso alla Regia Università	MILANO	1	—	—	1
12	Stazione sperimentale del freddo annessa alla Regia Università	MILANO	1	—	2	—
13	Stazione sperimentale di orti-frutticoltura annessa alla Regia Università	MILANO	1	—	1	2
14	Stazione sperimentale di zootecnia annessa alla Regia Università	MILANO	1	—	1	1
15	Stazione sperimentale per le piante officinali presso il Regio orto botanico della Regia Università	NAPOLI	1	—	2	1
16	Istituto di cerealicoltura annesso alla Regia Università	PISA	1	—	1	1
17	Istituto di frutticoltura ed elettrogenetica	ROMA	1	—	2	1
18	Istituto sperimentale zootecnico	ROMA	1	—	4	3
19	Istituto nazionale di genetica per la cerealicoltura	ROMA	1	—	4	4
20	Stazione sperimentale di pollicoltura	ROVIGO	—	1	—	1
21	Stazione agraria sperimentale presso l'Istituto agrario provinciale	SAN MICHELE ALL'ADIGE	1	—	3	1
22	Stazione sperimentale di floricoltura	SAN REMO	1	—	2	1
23	Laboratorio sperimentale di fitopatologia	TORINO	—	1	2	1
24	Istituto zootecnico e caseario per il Piemonte	TORINO	1	—	5	2
25	Stazione agraria sperimentale	UDINE	1	—	3	—
26	Stazione sperimentale di risicoltura	VERCELLI	1	1	4	—
			<b>23</b>	<b>6</b>	<b>55</b>	<b>34</b>

## b) Stazioni sperimentali agrarie consorziali (b)

1	Stazione sperimentale di frutticoltura e di agrumicoltura	ACIREALE	1	1	2	1
2	Stazione di gelsicoltura e di bachicoltura	ASCOLI PICENO	1	—	4	1
3	Stazione enologica sperimentale	ASTI	1	1	3	—
4	Stazione sperimentale di viticoltura ed enologia	CONEGLIANO	1	1	3	1
5	Stazione di entomologia agraria	FIRENZE	1	—	3	—
6	Stazione sperimentale di silvicoltura	FIRENZE	1	1	2	1
7	Stazione agraria sperimentale	MODENA	1	1	5	—
8	Stazione bacologica sperimentale	PADOVA	1	1	4	—
9	Laboratorio crittogamico	PAVIA	1	—	1	1
10	Stazione sperimentale di olivicoltura ed oleificio	PESCARA	1	—	1	1
11	Stazione sperimentale di granicoltura	RIETI	1	1	5	3
12	Stazione chimico-agraria sperimentale	ROMA	1	1	6	1
13	Stazione di patologia vegetale	ROMA	1	1	4	1
14	Stazione sperimentale di bieticoltura	ROVIGO	1	1	3	2
15	Stazione chimico-agraria sperimentale	TORINO	1	1	7	1
			<b>15</b>	<b>11</b>	<b>53</b>	<b>14</b>

(a) Vedasi nota (a) al prosp. 1. — (b) Dati forniti da ciascuna Stazione, con riferimento al 1º gennaio 1939-XVII.

## 3. — CONCORSO NAZIONALE DEL GRANO E DELL'AZIENDA AGRARIA

CIRCOSCRIZIONI	CONCORRENTI			IMPORTO DEI PREMI (lire)		
	1936	1937	1938	1936	1937	1938
Alessandria . . . . .	208	250	345	21.400	22.700	20.000
Aosta . . . . .	180	291	280	14.100	20.000	15.500
Asti . . . . .	82	132	168	14.050	21.000	15.000
Cuneo . . . . .	144	209	262	27.000	29.000	29.000
Novara . . . . .	271	325	207	20.050	20.000	20.000
Torino . . . . .	262	393	282	23.000	23.000	25.000
Vercelli . . . . .	78	129	167	16.400	23.400	20.000
Genova . . . . .	151	113	117	14.800	17.000	15.200
Imperia . . . . .	60	110	71	8.400	13.800	10.500
La Spezia . . . . .	74	97	51	10.000	16.130	13.250
Savona . . . . .	195	175	155	13.050	15.600	14.300
Bergamo . . . . .	199	323	314	21.000	21.000	21.000
Brescia . . . . .	295	461	492	21.000	21.000	20.000
Como . . . . .	163	285	139	16.600	23.000	20.000
Cremona . . . . .	186	240	167	21.000	21.000	20.000
Mantova . . . . .	353	508	484	21.000	21.000	20.000
Milano . . . . .	356	268	276	27.000	27.100	20.000
Pavia . . . . .	130	202	150	19.700	21.000	20.000
Sondrio . . . . .	5	5	4	8.000	7.500	1.900
Varese . . . . .	120	142	138	15.825	20.150	19.600
Bolzano . . . . .	238	114	179	20.000	20.000	20.000
Trento . . . . .	135	181	256	20.000	20.000	20.000
Belluno . . . . .	177	180	185	20.500	20.500	21.500
Friuli . . . . .	107	316	391	22.200	20.951	21.000
Padova . . . . .	149	253	274	21.800	21.500	24.700
Rovigo . . . . .	142	171	141	20.800	21.000	20.000
Treviso . . . . .	145	291	252	17.000	21.000	19.150
Venezia . . . . .	292	358	492	21.000	21.000	20.000
Verona . . . . .	235	332	302	20.000	21.000	20.000
Vicenza . . . . .	236	242	63	18.500	21.000	20.000
Carnaro . . . . .	51	149	74	16.000	16.000	15.000
Gorizia . . . . .	420	448	403	20.000	20.000	20.000
Istria . . . . .	94	96	103	15.100	17.000	15.000
Trieste . . . . .	157	172	109	20.000	20.000	20.000
Zara . . . . .	—	—	—	—	—	—
Bologna . . . . .	197	197	256	19.100	23.000	19.950
Ferrara . . . . .	177	211	104	29.900	23.000	25.000
Forlì . . . . .	272	246	291	28.000	27.700	30.000
Modena . . . . .	290	282	205	19.500	21.000	20.000
Parma . . . . .	519	666	663	23.000	23.000	25.000
Piacenza . . . . .	107	131	190	22.500	23.000	25.000
Ravenna . . . . .	103	119	192	23.000	23.000	25.000
Reggio nell'Emilia . . . . .	176	200	217	21.000	20.900	20.000
Apuania . . . . .	41	92	66	9.400	15.175	15.000
Arezzo . . . . .	220	216	183	29.500	30.450	31.000
Firenze . . . . .	351	401	353	28.000	28.000	30.000
Grosseto . . . . .	18	102	112	9.800	24.100	19.950
Livorno . . . . .	107	109	133	25.000	24.800	25.000
Lucca . . . . .	184	292	279	25.000	23.300	25.000
Pisa . . . . .	276	260	284	26.000	26.000	25.000
Pistoia . . . . .	153	226	231	24.999	24.898	25.000
Siena . . . . .	119	112	118	34.250	26.400	31.000
Ancona . . . . .	180	276	254	28.000	28.000	30.000
Ascoli Piceno . . . . .	171	272	272	27.550	22.125	30.000
Macerata . . . . .	161	208	247	28.000	28.000	30.000
Pesaro e Urbino . . . . .	108	121	186	22.250	25.000	25.000
Perugia . . . . .	92	87	102	23.900	14.700	24.900
Terni . . . . .	119	107	107	26.000	26.000	25.000
Frosinone . . . . .	145	106	126	28.000	23.250	30.000
Littoria . . . . .	94	186	135	18.800	19.400	25.000
Rieti . . . . .	90	186	154	26.000	26.000	25.000
Roma . . . . .	182	260	95	28.000	26.850	30.000
Viterbo . . . . .	75	138	179	27.000	28.000	30.000

## Segue: 3. — CONCORSO NAZIONALE DEL GRANO E DELL'AZIENDA AGRARIA

CIRCOSCRIZIONI	CONCORRENTI			IMPORTO DEI PREMI (lire)		
	1936	1937	1938	1936	1937	1938
Aquila degli Abruzzi . . . . .	262	366	368	34.000	34.000	34.000
Campobasso . . . . .	336	441	309	24.500	24.800	30.000
Chieti . . . . .	108	190	144	25.000	34.000	29.150
Pescara . . . . .	112	135	133	24.000	27.800	30.000
Teramo . . . . .	151	171	197	32.000	32.000	30.000
Avellino . . . . .	87	135	222	8.400	23.000	15.000
Benevento . . . . .	212	576	386	25.500	33.000	24.700
Napoli . . . . .	253	298	367	35.600	44.050	42.500
Salerno . . . . .	99	99	131	34.000	34.000	34.000
Bari . . . . .	240	207	289	34.000	34.000	34.000
Brindisi . . . . .	186	284	161	34.000	34.000	34.000
Foggia . . . . .	64	67	108	21.000	24.350	30.000
Ionio . . . . .	200	319	319	34.000	34.000	34.000
Lecce . . . . .	82	153	96	26.700	31.950	29.900
Matera . . . . .	155	125	180	34.000	34.000	33.400
Potenza . . . . .	404	420	301	34.000	34.000	34.000
Catanzaro . . . . .	161	182	183	36.000	36.000	34.000
Cosenza . . . . .	197	247	293	36.000	36.000	34.000
Reggio di Calabria . . . . .	144	235	174	31.000	31.000	30.000
Agrigento . . . . .	224	204	173	36.000	36.000	34.000
Caltanissetta . . . . .	296	357	359	34.000	30.250	34.000
Catania . . . . .	178	361	238	36.000	36.000	34.000
Enna . . . . .	236	452	267	34.000	30.750	34.000
Messina . . . . .	126	145	127	34.000	28.500	34.000
Palermo . . . . .	88	75	136	33.000	27.800	34.000
Ragusa . . . . .	374	580	615	32.000	32.000	34.000
Siracusa . . . . .	194	213	281	34.000	34.000	34.000
Trapani . . . . .	153	171	166	35.000	34.000	34.000
Cagliari . . . . .	230	280	246	34.000	34.000	34.000
Nuoro . . . . .	349	330	263	32.000	32.000	30.000
Sassari . . . . .	118	169	253	34.000	34.000	33.750
Piemonte . . . . .	1.225	1.729	1.711	136.000	159.100	144.500
Liguria . . . . .	480	495	394	46.250	62.530	53.250
Lombardia . . . . .	1.807	2.434	2.164	171.125	182.750	162.500
Venezia Tridentina . . . . .	373	295	435	40.000	40.000	40.000
Veneto . . . . .	1.483	2.143	2.100	161.800	167.951	166.350
Venezia Giulia e Zara . . . . .	722	865	689	71.100	73.000	70.000
Emilia . . . . .	1.841	2.052	2.118	186.000	184.600	189.950
Toscana . . . . .	1.469	1.810	1.759	211.949	223.123	226.950
Marche . . . . .	620	877	959	105.800	103.125	115.000
Umbria . . . . .	211	194	209	49.900	40.700	49.900
Lazio . . . . .	586	876	689	127.800	123.500	140.000
Abruzzi e Molise . . . . .	969	1.303	1.151	139.500	152.600	153.150
Campania . . . . .	651	1.108	1.106	103.500	134.050	116.200
Puglie . . . . .	772	1.030	973	149.700	158.300	161.900
Lucania . . . . .	559	545	481	68.000	68.000	67.400
Calabrie . . . . .	502	664	650	103.000	103.000	98.000
Sicilia . . . . .	1.869	2.558	2.362	308.000	289.300	306.000
Sardegna . . . . .	697	779	762	100.000	100.000	97.750
ITALIA SETTENTRIONALE . . . . .	7.931	10.013	9.611	812.275	869.931	826.550
ITALIA CENTRALE . . . . .	2.886	3.757	3.616	495.449	450.448	531.850
ITALIA MERIDIONALE . . . . .	3.453	4.650	4.361	563.700	615.950	596.650
ITALIA INSULARE . . . . .	2.566	3.337	3.124	408.000	389.300	403.750
REGNO . . . . .	<b>18.836</b>	<b>21.767</b>	<b>20.712</b>	<b>2.279.424</b>	<b>2.365.629</b>	<b>2.358.800</b>

**B. — Insegnamento agrario**

**I. — INSEGNAMENTO SUPERIORE**

UNIVERSITÀ	PERSONALE INSEGNANTE									STUDENTI											
	PROFESSORI						AIUTI ED ASSISTENTI			ISCRITTI						LAUREATI					
	ordinari e straordinari			incaricati			1935 1936 1937 1938	1935 1936 1937 1938	1935 1936 1937 1938	MF			F			MF			F		
	1935 1936 1937 1938	1935 1936 1937 1938	1935 1936 1937 1938	1935 1936 1937 1938	1935 1936 1937 1938	1935 1936 1937 1938				1935 1936 1937 1938	1935 1936 1937 1938	1935 1936 1937 1938	1935 1936 1937 1938	1935 1936 1937 1938	1935 1936 1937 1938	1935 1936 1937 1938	1935 1936 1937 1938	1935 1936 1937 1938	1935 1936 1937 1938	1935 1936 1937 1938	1935 1936 1937 1938

**a) Facoltà di Agraria**

Bologna . . . . .	9	9	10	13	15	14	8	8	8	418	455	424	2	3	3	66	71	110	—	—	—
Firenze . . . . .	13	13	9	18	18	28	10	9	9	191	203	172	2	5	6	33	45	47	—	2	—
Milano . . . . .	9	9	9	14	17	17	13	15	17	146	177	145	6	6	7	19	30	32	3	1	2
Napoli . . . . .	13	12	12	8	20	15	14	15	15	204	234	224	1	2	1	41	42	52	1	—	2
Perugia . . . . .	9	10	9	15	17	13	13	12	11	84	107	149	2	2	4	10	18	14	—	1	—
Pisa . . . . .	6	5	5	15	17	14	6	5	4	80	90	74	3	3	3	11	22	24	—	1	—
Torino . . . . .	3	3	4	4	11	17	—	2	2	58	106	117	2	3	2	—	—	13	—	—	—
<b>TOTALE . . . . .</b>	<b>62</b>	<b>61</b>	<b>56</b>	<b>87</b>	<b>115</b>	<b>118</b>	<b>64</b>	<b>66</b>	<b>66</b>	<b>1.181</b>	<b>1.372</b>	<b>1.305</b>	<b>18</b>	<b>24</b>	<b>26</b>	<b>180</b>	<b>228</b>	<b>292</b>	<b>4</b>	<b>5</b>	<b>4</b>

**b) Facoltà di Veterinaria**

Bologna . . . . .	11	11	11	12	11	11	9	10	9	137	147	150	—	—	—	37	31	25	—	—	—
Messina . . . . .	3	2	3	7	12	12	2	2	2	43	46	56	—	—	—	7	7	3	—	—	—
Milano . . . . .	5	6	5	6	8	8	6	8	8	111	125	129	1	2	1	22	25	25	—	—	1
Napoli . . . . .	5	5	5	5	10	13	5	8	8	106	118	134	2	—	2	26	25	39	—	—	—
Parma . . . . .	3	3	3	14	16	16	7	8	6	43	55	63	—	—	—	11	10	13	—	—	—
Perugia . . . . .	3	4	4	7	11	10	4	4	4	26	32	53	—	—	—	8	7	5	—	—	—
Pisa . . . . .	5	5	5	9	11	11	7	7	7	61	54	58	—	—	—	17	20	6	—	—	—
Sassari . . . . .	2	2	4	7	12	11	3	3	2	22	28	34	—	—	—	3	13	3	—	—	—
Torino . . . . .	6	5	5	10	12	14	13	14	14	90	87	115	5	—	—	26	16	21	—	—	—
<b>TOTALE . . . . .</b>	<b>43</b>	<b>43</b>	<b>45</b>	<b>77</b>	<b>103</b>	<b>106</b>	<b>56</b>	<b>64</b>	<b>60</b>	<b>639</b>	<b>692</b>	<b>792</b>	<b>8</b>	<b>2</b>	<b>3</b>	<b>157</b>	<b>154</b>	<b>140</b>	—	—	<b>1</b>

**2. — INSEGNAMENTO MEDIO E DI AVVIAMENTO PROFESSIONALE**

ISTITUTI E SCUOLE	Numero	PERSONALE DIRETTIVO E INSEGNANTE		PERSONALE TECNICO	ALUNNI						
		Totale	di cui femmine		Iscritti			Licenziati			
					M	F	MF	M	F	MF	
Regi Istituti tecnici agrari . . . . .	1935-36	23	281	33	80	2.034	—	2.034	337	—	337
	1936-37	23	279	37	75	2.361	—	2.361	237	—	237
	1937-38	23	314	50	84	2.894	—	2.894	283	—	283
Istituti tecnici agrari riconosciuti	1935-36	2	26	5	5	157	—	157	32	—	32
	1936-37	3	35	5	4	240	—	240	31	—	31
	1937-38	3	35	5	4	240	—	240	31	—	31
Regie scuole tecniche agrarie . . . . .	1935-36	11	83	2	17	289	—	289	72	—	72
	1936-37	11	71	2	17	261	—	261	77	—	77
	1937-38	11	77	1	17	254	—	254	104	—	104
Scuole tecniche agrarie riconosciute	1935-36	15	125	7	33	362	—	362	155	—	155
	1936-37	15	133	11	20	467	—	467	140	—	140
	1937-38	15	133	11	20	467	—	467	140	—	140
Scuole di meccanica agraria . . . . .	1935-36	5	9	—	15	323	—	323	291	—	291
	1936-37	5	11	—	14	424	—	424	357	—	357
	1937-38	(a)	—	—	—	—	—	—	—	—	—
Regie scuole di avviamento professionale . . . . .	1935-36	87	632	237	143	6.055	1.545	7.600	963	253	1.216
	1936-37	93	741	206	146	7.769	925	8.694	1.334	171	1.505
	1937-38	115	1.176	478	216	10.373	361	10.734	2.100	74	2.174
Scuole di avviamento professionale riconosciute . . . . .	1935-36	29	262	37	39	1.509	129	1.638	386	35	421
	1936-37	30	265	48	43	1.341	68	1.409	374	20	394
	1937-38	30	265	48	43	1.341	68	1.409	374	20	394
Regi corsi annuali di avviamento professionale . . . . .	1935-36	351	1.551	457	190	6.369	4.005	10.374	4.756	2.953	7.709
	1936-37	374	1.685	512	298	7.723	4.479	12.202	4.951	2.847	7.798
	1937-38	347	1.500	532	223	7.296	3.564	10.860	4.716	2.266	6.982
Regi corsi biennali di avviamento professionale . . . . .	1935-36	174	1.004	315	105	5.904	3.469	9.373	1.363	827	2.190
	1936-37	167	874	267	231	5.992	3.363	9.355	1.394	776	2.170
	1937-38	203	1.024	364	269	8.323	3.831	12.154	2.187	1.002	3.189
Scuole libere di tipo agrario dipendenti dai Consorzi provinciali obbligatori . . . . .	1935-36	90	278	46	—	5.988	363	6.351	—	—	—
	1936-37	90	278	46	—	5.988	363	6.351	—	—	—
	1937-38	186	333	49	—	8.310	1.395	9.705	—	—	—

(a) Per queste scuole, passate recentemente alle dipendenze dell'Ente nazionale istruzione media, non si dispone ancora dei dati.



## 3. — CORSI DI ISTRUZIONE AI CONTADINI

CIRCOSCRIZIONI	CORSI SPECIALIZZATI E GENERALI						FREQUENTATORI		
	TOTALE			DI CUI GENERALI			1935-1936	1936-1937	1937-1938
	1935-1936	1936-1937	1937-1938	1935-1936	1936-1937	1937-1938			
<b>a) Svolti dagli Ispettorati provinciali agrari (a)</b>									
Piemonte . . . . .	233	239	273	26	29	14	8.193	10.521	12.028
Liguria . . . . .	89	68	53	11	7	3	2.745	2.129	1.409
Lombardia . . . . .	258	278	219	40	41	35	11.216	12.344	8.836
Venezia Tridentina . . . . .	83	100	84	9	13	7	5.634	5.993	5.113
Veneto . . . . .	362	349	309	43	34	33	15.411	17.244	16.263
Venezia Giulia e Zara . . . . .	130	140	116	16	19	10	4.031	5.106	3.536
Emilia . . . . .	386	390	321	59	56	38	18.047	21.638	15.703
Toscana . . . . .	333	298	239	39	31	27	13.267	12.627	10.685
Marche . . . . .	114	113	117	16	16	8	4.255	5.313	4.932
Umbria . . . . .	108	108	100	8	10	8	6.304	7.079	3.762
Lazio . . . . .	150	175	173	20	23	13	6.368	8.091	7.060
Abruzzi e Molise . . . . .	223	253	223	22	21	16	8.339	9.873	8.509
Campania . . . . .	175	159	156	18	20	16	7.912	7.010	7.684
Puglie . . . . .	144	147	162	32	23	17	4.910	6.961	7.833
Lucania . . . . .	62	59	56	9	7	8	3.068	3.391	2.802
Calabrie . . . . .	137	127	111	10	8	8	2.550	1.748	1.795
Sicilia . . . . .	245	258	283	35	32	20	11.368	11.918	11.893
Sardegna . . . . .	102	84	71	9	6	—	2.308	2.191	1.356
ITALIA SETTENTRIONALE . . . . .	1.541	1.564	1.375	204	199	140	65.277	74.975	62.888
ITALIA CENTRALE . . . . .	705	694	629	83	80	56	30.194	33.110	26.439
ITALIA MERIDIONALE . . . . .	741	745	708	91	79	65	26.779	28.983	28.623
ITALIA INSULARE . . . . .	347	342	354	44	38	20	13.676	14.109	13.249
REGNO . . . . .	<b>3.334</b>	<b>3.345</b>	<b>3.088</b>	<b>422</b>	<b>396</b>	<b>281</b>	<b>135.928</b>	<b>151.177</b>	<b>131.189</b>

**b) Svolti dalla Confederazione fascista dei lavoratori dell'agricoltura (b)**

REGNO . . . . .	2.025	3.121	4.112	432	347	334	125.855	176.331	233.947
-----------------	-------	-------	-------	-----	-----	-----	---------	---------	---------

(a) Dati desunti dal Bollettino del Ministero dell'Agricoltura e Foreste. — (b) Dati forniti dalla Confederazione stessa.

## XXI. — AFRICA ITALIANA — POSSEDIMENTI

## A. — LIBIA

## 1. SUPERFICIE E POPOLAZIONE

CIRCOSCRIZIONI TERRITORIALI	SUPERFICIE (km <sup>2</sup> )	POPOLAZIONE (Censimento al 21 aprile 1936-XV)					
		NAZIONALE		LIBICA RESIDENTE			
		presente	residente	in complesso	stabile	semi-nomade	nomade
Provincia di Tripoli . . . . .	191.200	44.511	40.790	351.774	287.601	35.559	23.614
» Misurata . . . . .	98.940	3.065	2.391	213.486	177.589	35.693	204
» Bengasi . . . . .	152.030	34.802	17.551	96.193	87.452	8.741	—
» Derna . . . . .	111.770	32.585	5.555	41.233	34.463	6.673	97
<b>TERRITORIO METROPOLITANO . . . . .</b>	<b>553.940</b>	<b>114.963</b>	<b>66.287</b>	<b>702.686</b>	<b>587.105</b>	<b>86.668</b>	<b>28.915</b>
Sahara libico . . . . .	1.205.600	(a) 674	(b) 238	48.165	42.840	2.024	3.301
<b>AFRICA SETTENTRIONALE ITALIANA . . . . .</b>	<b>1.759.540</b>	<b>115.637</b>	<b>66.525</b>	<b>750.851</b>	<b>629.945</b>	<b>88.690</b>	<b>32.216</b>

(a) Di cui 2 stranieri. — (b) Di cui 1 straniero.

## 2. — TERRITORIO METROPOLITANO

## a) Meteorologia

Dati meteorologici per alcune stazioni  
(Anno 1938)

MESI	TEMPERATURA (centigradi)			PIOGGIA m/m	TEMPERATURA (centigradi)			PIOGGIA m/m
	massima	minima	media		massima	minima	media	
<b>TRIPOLI (m. 22 sul mare)</b>								
Gennaio . . . . .	16,2	7,1	11,7	136,3	13,8	4,1	9,0	53,2
Febbraio . . . . .	15,3	7,8	11,6	99,1	13,3	4,2	8,8	140,3
Marzo . . . . .	16,1	9,3	12,7	41,8	15,6	5,4	10,5	61,9
Aprile . . . . .	19,3	11,8	15,6	41,6	19,5	8,3	13,9	37,0
Maggio . . . . .	24,1	15,1	19,6	0,7	27,5	11,4	19,5	4,0
Giugno . . . . .	26,8	18,0	22,4	—	32,5	14,5	23,5	—
Luglio . . . . .	28,4	20,7	24,6	—	34,5	17,2	25,9	—
Agosto . . . . .	31,1	23,5	27,3	—	36,5	19,4	28,0	3,3
Settembre . . . . .	30,7	22,3	26,5	0,5	33,7	16,7	25,2	—
Ottobre . . . . .	27,8	18,8	23,3	24,0	29,6	13,6	21,6	10,0
Novembre . . . . .	21,9	13,6	17,8	67,3	19,9	9,6	14,8	10,1
Dicembre . . . . .	18,0	8,4	13,2	243,1	15,4	5,0	10,2	90,2
<b>TARHUNA (m. 430 sul mare)</b>								
Gennaio . . . . .	?	4,4	?	144,3	17,0	9,3	13,2	76,1
Febbraio . . . . .	16,6	4,9	10,8	136,7	16,5	8,3	12,4	102,3
Marzo . . . . .	18,1	6,1	12,1	52,1	17,6	8,6	13,1	38,1
Aprile . . . . .	22,3	9,2	15,8	53,9	22,4	12,4	17,9	7,2
Maggio . . . . .	?	12,3	?	0,7	26,6	16,1	21,4	0,1
Giugno . . . . .	33,0	14,2	23,6	—	26,6	17,9	22,3	—
Luglio . . . . .	35,2	16,8	26,0	—	28,9	21,1	25,0	—
Agosto . . . . .	37,7	20,3	29,0	—	32,1	22,7	27,4	—
Settembre . . . . .	?	19,5	?	—	29,8	19,9	24,9	9,4
Ottobre . . . . .	?	15,6	?	7,0	27,8	17,8	22,8	25,8
Novembre . . . . .	23,1	11,6	17,4	32,8	22,5	13,8	18,2	61,0
Dicembre . . . . .	17,6	6,9	12,3	154,4	19,2	10,9	15,1	57,5
<b>CASTEL BENITO (m. 77 sul mare)</b>								
Gennaio . . . . .	15,5	5,9	10,7	50,9	14,8	4,4	9,6	148,6
Febbraio . . . . .	14,5	7,2	10,9	54,4	14,9	3,9	9,4	109,9
Marzo . . . . .	16,2	9,3	12,8	39,3	15,5	4,1	9,8	52,6
Aprile . . . . .	10,4	11,6	15,5	42,1	20,9	7,8	14,4	41,4
Maggio . . . . .	23,4	15,0	19,2	—	26,7	11,1	18,9	0,2
Giugno . . . . .	?	17,7	?	—	28,4	11,9	20,2	—
Luglio . . . . .	30,1	20,0	25,1	—	29,9	15,1	22,5	—
Agosto . . . . .	31,9	23,6	27,8	—	32,7	16,4	24,6	0,2
Settembre . . . . .	?	?	?	—	30,0	13,2	21,6	2,7
Ottobre . . . . .	28,1	18,3	23,2	0,2	27,3	10,9	19,1	33,8
Novembre . . . . .	22,5	13,1	17,8	16,0	21,6	7,3	14,5	47,2
Dicembre . . . . .	18,0	7,7	12,9	55,6	18,4	4,9	11,7	136,2
<b>SABRATHA (m. 20 sul mare)</b>								
Gennaio . . . . .	16,0	3,6	9,8	63,1	11,4	4,0	7,7	56,6
Febbraio . . . . .	14,7	5,2	10,0	47,0	11,0	4,4	7,7	139,1
Marzo . . . . .	15,7	7,3	11,5	35,6	13,0	4,9	9,0	53,5
Aprile . . . . .	18,3	10,0	14,2	47,8	18,2	7,7	13,0	13,3
Maggio . . . . .	21,7	15,8	18,8	3,6	24,3	12,0	18,2	—
Giugno . . . . .	?	?	?	—	25,2	14,0	19,6	—
Luglio . . . . .	27,9	21,4	24,7	—	27,2	16,5	21,9	—
Agosto . . . . .	31,0	24,2	27,6	—	29,5	18,4	24,0	—
Settembre . . . . .	29,6	23,1	26,4	—	26,5	16,8	21,7	1,4
Ottobre . . . . .	27,3	19,0	23,2	—	24,7	14,3	19,5	16,6
Novembre . . . . .	20,7	13,3	17,0	37,1	18,2	11,3	14,8	54,9
Dicembre . . . . .	17,3	7,0	12,2	38,6	15,2	9,7	12,5	75,9
<b>ZUARA (m. 15 sul mare)</b>								
Gennaio . . . . .	16,0	3,6	9,8	63,1	11,4	4,0	7,7	56,6
Febbraio . . . . .	14,7	5,2	10,0	47,0	11,0	4,4	7,7	139,1
Marzo . . . . .	15,7	7,3	11,5	35,6	13,0	4,9	9,0	53,5
Aprile . . . . .	18,3	10,0	14,2	47,8	18,2	7,7	13,0	13,3
Maggio . . . . .	21,7	15,8	18,8	3,6	24,3	12,0	18,2	—
Giugno . . . . .	?	?	?	—	25,2	14,0	19,6	—
Luglio . . . . .	27,9	21,4	24,7	—	27,2	16,5	21,9	—
Agosto . . . . .	31,0	24,2	27,6	—	29,5	18,4	24,0	—
Settembre . . . . .	29,6	23,1	26,4	—	26,5	16,8	21,7	1,4
Ottobre . . . . .	27,3	19,0	23,2	—	24,7	14,3	19,5	16,6
Novembre . . . . .	20,7	13,3	17,0	37,1	18,2	11,3	14,8	54,9
Dicembre . . . . .	17,3	7,0	12,2	38,6	15,2	9,7	12,5	75,9
<b>BARCE (m. 280 sul mare)</b>								
Gennaio . . . . .	15,5	5,9	10,7	50,9	14,8	4,4	9,6	148,6
Febbraio . . . . .	14,5	7,2	10,9	54,4	14,9	3,9	9,4	109,9
Marzo . . . . .	16,2	9,3	12,8	39,3	15,5	4,1	9,8	52,6
Aprile . . . . .	10,4	11,6	15,5	42,1	20,9	7,8	14,4	41,4
Maggio . . . . .	23,4	15,0	19,2	—	26,7	11,1	18,9	0,2
Giugno . . . . .	?	17,7	?	—	28,4	11,9	20,2	—
Luglio . . . . .	30,1	20,0	25,1	—	29,9	15,1	22,5	—
Agosto . . . . .	31,9	23,6	27,8	—	32,7	16,4	24,6	0,2
Settembre . . . . .	?	?	?	—	30,0	13,2	21,6	2,7
Ottobre . . . . .	28,1	18,3	23,2	0,2	27,3	10,9	19,1	33,8
Novembre . . . . .	22,5	13,1	17,8	16,0	21,6	7,3	14,5	47,2
Dicembre . . . . .	18,0	7,7	12,9	55,6	18,4	4,9	11,7	136,2
<b>BERTA (m. 607 sul mare)</b>								
Gennaio . . . . .	16,0	3,6	9,8	63,1	11,4	4,0	7,7	56,6
Febbraio . . . . .	14,7	5,2	10,0	47,0	11,0	4,4	7,7	139,1
Marzo . . . . .	15,7	7,3	11,5	35,6	13,0	4,9	9,0	53,5
Aprile . . . . .	18,3	10,0	14,2	47,8	18,2	7,7	13,0	13,3
Maggio . . . . .	21,7	15,8	18,8	3,6	24,3	12,0	18,2	—
Giugno . . . . .	?	?	?	—	25,2	14,0	19,6	—
Luglio . . . . .	27,9	21,4	24,7	—	27,2	16,5	21,9	—
Agosto . . . . .	31,0	24,2	27,6	—	29,5	18,4	24,0	—
Settembre . . . . .	29,6	23,1	26,4	—	26,5	16,8	21,7	1,4
Ottobre . . . . .	27,3	19,0	23,2	—	24,7	14,3	19,5	16,6
Novembre . . . . .	20,7	13,3	17,0	37,1	18,2	11,3	14,8	54,9
Dicembre . . . . .	17,3	7,0	12,2	38,6	15,2	9,7	12,5	75,9

b) Censimento delle aziende me

POPOLAZIONE AGRICOLA

Numero d'ordine	MUNICIPI E PROVINCE	N A Z I O N A L I											LIBICI LAVO- RATORI	Numero d'ordine															
		IN COMPLESSO			IN FAMIGLIE				CON A CAPO UN																				
		famiglie	componenti		famiglie	CONDUTTORE DIRIGENTE			famiglie	DIRETTORE TECNICO					famiglie	AMPIEGATO		famiglie	CONDUTTORE LAVORATORE				famiglie	COLONO					
			in totale	di cui minori di 15 anni		in complesso	componenti			in complesso	componenti					in totale	di cui minori di 15 anni		in totale	di cui minori di 15 anni	in complesso	componenti		in complesso	componenti				
			in totale	di cui minori di 15 anni	in totale	di cui minori di 15 anni	in totale	di cui minori di 15 anni	in totale	di cui minori di 15 anni	in totale	di cui minori di 15 anni	in totale	di cui minori di 15 anni	in totale	di cui minori di 15 anni	in totale	di cui minori di 15 anni	in totale	di cui minori di 15 anni									
1	Azizia	231	1.130	428	33	128	71	18	57	15	18	47	27	9	20	8	6	36	14	4	22	14	174	919	508	187	411	173	653
2	Garian	282	1.661	698	2	14	6	2	8	4	5	8	6	1	2	1	2	7	4	1	3	273	1.632	838	374	794	315	9	
3	Sabratha	57	226	84	11	42	29	12	13	3	5	17	8	1	4	11	8	4	3	2	37	156	77	27	79	34	122		
4	Such el Giuma	405	1.770	622	98	369	195	47	174	51	23	63	33	7	30	17	84	445	236	71	209	85	200	893	475	174	418	170	
5	Tagiura	323	1.264	495	48	146	86	21	60	16	33	77	43	9	34	14	33	171	98	42	73	29	209	870	484	191	386	173	
6	Tripoli	170	698	192	68	250	124	27	126	27	8	26	13	5	13	4	50	240	125	35	115	34	44	182	112	41	70	19	
7	Zavia	320	1.309	491	67	240	113	26	127	40	20	57	31	8	26	11	24	111	61	19	50	18	209	901	476	186	425	183	
8	Zuara	29	101	15	11	41	17	4	24	2	—	—	—	—	—	—	9	33	18	3	15	1	9	27	14	4	13	1	
	<b>TRIPOLI</b>	<b>1.817</b>	<b>8.159</b>	<b>3.025</b>	<b>338</b>	<b>1.230</b>	<b>641</b>	<b>157</b>	<b>589</b>	<b>158</b>	<b>112</b>	<b>295</b>	<b>181</b>	<b>40</b>	<b>184</b>	<b>56</b>	<b>212</b>	<b>1.054</b>	<b>584</b>	<b>179</b>	<b>490</b>	<b>183</b>	<b>1.155</b>	<b>5.580</b>	<b>2.984</b>	<b>1.184</b>	<b>2.596</b>	<b>1.068</b>	<b>3.240</b>
9	El Gusbat	2	16	6	—	—	—	—	—	—	—	—	—	—	—	—	2	16	11	6	5	—	—	—	—	—	—	—	9
10	Homs	42	195	83	10	46	24	7	22	4	2	7	5	2	2	—	2	16	11	6	5	—	—	30	142	71	34	71	36
11	Misurata	29	93	29	1	1	—	—	—	—	10	17	10	—	7	3	1	3	2	—	1	—	17	72	39	11	33	15	
12	Tarhuna	108	534	201	5	15	8	2	7	1	7	12	8	—	4	4	23	8	3	15	9	92	484	261	96	223	90	44	
	<b>MISURATA</b>	<b>181</b>	<b>838</b>	<b>319</b>	<b>16</b>	<b>62</b>	<b>33</b>	<b>9</b>	<b>29</b>	<b>5</b>	<b>19</b>	<b>36</b>	<b>23</b>	<b>2</b>	<b>13</b>	<b>3</b>	<b>7</b>	<b>42</b>	<b>21</b>	<b>9</b>	<b>21</b>	<b>9</b>	<b>139</b>	<b>698</b>	<b>371</b>	<b>141</b>	<b>327</b>	<b>141</b>	<b>255</b>
13	Barce	134	390	119	18	48	33	10	15	4	24	49	32	5	17	4	11	52	24	7	28	11	81	241	142	38	99	40	466
14	Bengasi	202	759	221	68	235	126	30	109	23	27	47	36	9	11	1	63	298	155	40	143	40	44	179	98	40	81	38	293
15	Soluch	4	8	—	4	8	5	—	3	—	—	—	—	—	—	—	—	—	—	—	—	—	—	—	—	—	—	—	13
	<b>BENGASI</b>	<b>340</b>	<b>1.157</b>	<b>340</b>	<b>90</b>	<b>291</b>	<b>184</b>	<b>40</b>	<b>127</b>	<b>27</b>	<b>51</b>	<b>96</b>	<b>68</b>	<b>14</b>	<b>28</b>	<b>5</b>	<b>74</b>	<b>350</b>	<b>179</b>	<b>47</b>	<b>171</b>	<b>51</b>	<b>125</b>	<b>420</b>	<b>240</b>	<b>78</b>	<b>180</b>	<b>78</b>	<b>772</b>
16	Apollonia	5	16	6	2	7	4	2	3	—	—	—	—	—	—	—	2	6	5	3	1	—	1	3	2	1	1	—	16
17	Beda Littoria	270	1.785	686	2	5	3	—	2	1	13	32	17	2	15	6	1	4	2	—	2	—	254	1.744	980	364	764	312	96
18	Derna	98	533	184	5	12	6	—	6	—	12	29	16	2	13	5	1	7	3	1	4	2	80	485	290	91	195	81	58
	<b>DERNA</b>	<b>373</b>	<b>2.394</b>	<b>878</b>	<b>9</b>	<b>24</b>	<b>13</b>	<b>3</b>	<b>11</b>	<b>3</b>	<b>25</b>	<b>61</b>	<b>33</b>	<b>4</b>	<b>28</b>	<b>11</b>	<b>4</b>	<b>17</b>	<b>10</b>	<b>4</b>	<b>7</b>	<b>2</b>	<b>335</b>	<b>2.232</b>	<b>1.272</b>	<b>456</b>	<b>960</b>	<b>393</b>	<b>155</b>
	<b>IN COMPLESSO</b>	<b>2.711</b>	<b>12.488</b>	<b>4.560</b>	<b>453</b>	<b>1.607</b>	<b>851</b>	<b>209</b>	<b>756</b>	<b>193</b>	<b>207</b>	<b>488</b>	<b>285</b>	<b>60</b>	<b>203</b>	<b>75</b>	<b>297</b>	<b>1.463</b>	<b>774</b>	<b>239</b>	<b>689</b>	<b>245</b>	<b>1.754</b>	<b>8.930</b>	<b>4.867</b>	<b>1.859</b>	<b>4.063</b>	<b>1.680</b>	<b>4.428</b>

metropolitane al 21 aprile 1937-XV

POPOLAZIONE AGRICOLA

Numero d'ordine	MUNICIPI E PROVINCE	N A Z I O N A L I											LIBICI LAVO- RATORI	Numero d'ordine															
		IN COMPLESSO			IN FAMIGLIE				CON A CAPO UN																				
		famiglie	componenti		famiglie	CONDUTTORE DIRIGENTE			famiglie	DIRETTORE TECNICO					famiglie	AMPIEGATO		famiglie	CONDUTTORE LAVORATORE				famiglie	COLONO					
			in totale	di cui minori di 15 anni		in complesso	componenti			in complesso	componenti					in totale	di cui minori di 15 anni		in totale	di cui minori di 15 anni	in complesso	componenti		in complesso	componenti				
			in totale	di cui minori di 15 anni	in totale	di cui minori di 15 anni	in totale	di cui minori di 15 anni	in totale	di cui minori di 15 anni	in totale	di cui minori di 15 anni	in totale	di cui minori di 15 anni	in totale	di cui minori di 15 anni	in totale	di cui minori di 15 anni	in totale	di cui minori di 15 anni									
1	Azizia	231	1.130	428	33	128	71	18	57	15	18	47	27	9	20	8	6	36	14	4	22	14	174	919	508	187	411	173	653
2	Garian	282	1.661	698	2	14	6	2	8	4	5	8	6	1	2	1	2	7	4	1	3	273	1.632	838	374	794	315	9	
3	Sabratha	57	226	84	11	42	29	12	13	3	5	17	8	1	4	11	8	4	3	2	37	156	77	27	79	34	122		
4	Such el Giuma	405	1.770	622	98	369	195	47	174	51	23	63	33	7	30	17	84	445	236	71	209	85	200	893	475	174	418	170	
5	Tagiura	323	1.264	495	48	146	86	21	60	16	33	77	43	9	34	14	33	171	98	42	73	29	209	870	484	191	386	173	
6	Tripoli	170	698	192	68	250	124	27	126	27	8	26	13	5	13	4	50	240	125	35	115	34	44	182	112	41	70	19	
7	Zavia	320	1.309	491	67	240	113	26	127	40	20	57	31	8	26	11	24	111	61	19	50	18	209	901	476	186	425	183	
8	Zuara	29	101	15	11	41	17	4	24	2	—	—	—	—	—	—	9	33	18	3	15	1	9	27	14	4	13	1	
	<b>TRIPOLI</b>	<b>1.817</b>	<b>8.159</b>	<b>3.025</b>	<b>338</b>	<b>1.230</b>	<b>641</b>	<b>157</b>	<b>589</b>	<b>158</b>	<b>112</b>	<b>295</b>	<b>181</b>	<b>40</b>	<b>184</b>	<b>56</b>	<b>212</b>	<b>1.054</b>	<b>584</b>	<b>179</b>	<b>490</b>	<b>183</b>	<b>1.155</b>	<b>5.580</b>	<b>2.984</b>	<b>1.184</b>	<b>2.596</b>	<b>1.068</b>	<b>3.240</b>
9	El Gusbat	2	16	6	—	—	—	—	—	—	—	—	—	—	—	—	2	16	11	6	5	—	—	—	—	—	—	—	9
10	Homs	42	195	83	10	46	24	7	22	4	2	7	5	2	2	—	2	16	11	6	5	—	—	30	142	71	34	71	36
11	Misurata	29	93	29	1	1	—	—	—	—	10	17	10	—	7	3	1	3	2	—	1	—	17	72	39	11	33	15	
12	Tarhuna	108	534	201	5	15	8	2	7	1	7	12	8	—	4	4	23	8	3	15	9	92	484	261	96	223	90	44	
	<b>MISURATA</b>	<b>181</b>	<b>838</b>	<b>319</b>	<b>16</b>	<b>62</b>	<b>33</b>	<b>9</b>	<b>29</b>	<b>5</b>	<b>19</b>	<b>36</b>	<b>23</b>	<b>2</b>	<b>13</b>	<b>3</b>	<b>7</b>	<b>42</b>	<b>21</b>	<b>9</b>	<b>21</b>	<b>9</b>	<b>139</b>	<b>698</b>	<b>371</b>	<b>141</b>	<b>327</b>	<b>141</b>	<b>255</b>
13	Barce	134	390	119	18	48	33	10	15	4	24	49	32	5	17	4	11	52	24	7	28	11	81	241	142	38	99	40	466
14	Bengasi	202	759	221	68	235	126	30	109	23	27	47	36	9	11	1	63	298	155	40	143	40	44	179	98	40	81	38	293
15	Soluch	4	8	—	4	8	5	—	3	—	—	—	—	—	—	—	—	—	—	—	—	—	—	—	—	—	—	—	13
	<b>BENGASI</b>	<b>340</b>	<b>1.157</b>	<b>340</b>	<b>90</b>	<b>291&lt;/</b>																							

## SUPERFICIE TOTALE, PRODUTTIVA

(Et

Numero d'ordine	MUNICIPI E PROVINCE	SUPERFICIE TOTALE	SUPERFICIE AVVALORATA				Numero d'ordine	
			IN COMPLESSO	in totale	con piantagioni			
					asciutte e semi irrigue	all'asciutto		semi irrigue
1	Azizia . . . . .	36.842,56	33.904,94	13.926,25	10.794,52	9.070,22	1.724,30	1 2 3 4 5 6 7 8
2	Garian . . . . .	1.886,04	1.479,74	1.183,99	1.068,97	1.051,97	17,00	
3	Sabratha . . . . .	4.371,19	4.049,17	3.748,92	3.657,83	3.426,17	231,66	
4	Such el Giuma . . . . .	11.687,59	10.582,08	9.470,06	7.505,15	6.486,25	1.018,90	
5	Tagiura . . . . .	19.859,87	17.773,51	15.132,28	13.192,14	10.660,15	2.531,99	
6	Tripoli . . . . .	1.719,73	1.550,94	1.531,06	1.164,06	927,94	236,12	
7	Zavia . . . . .	21.083,28	19.372,24	17.100,85	15.526,65	15.027,92	498,73	
8	Zuara . . . . .	979,59	867,20	678,20	643,33	643,26	0,07	
	<b>TRIPOLI . . . . .</b>	<b>98.429,85</b>	<b>89.579,82</b>	<b>62.771,81</b>	<b>53.552,65</b>	<b>47.293,88</b>	<b>6.258,77</b>	
9	El Gusbat . . . . .	7,00	6,90	6,90	6,90	5,90	1,00	9 10 11 12
10	Homs . . . . .	3.611,99	3.204,25	3.269,25	3.204,25	3.070,25	134,00	
11	Misurata . . . . .	5.400,60	5.128,38	1.696,49	1.263,24	1.009,23	254,01	
12	Tarhuna . . . . .	19.561,02	17.813,83	8.589,40	7.237,27	7.237,27	—	
	<b>MISURATA . . . . .</b>	<b>28.580,61</b>	<b>26.253,36</b>	<b>13.562,04</b>	<b>11.711,66</b>	<b>11.322,65</b>	<b>389,01</b>	
13	Barce . . . . .	24.767,77	22.122,42	11.661,61	2.347,23	2.047,23	300,00	13 14 15
14	Bengasi . . . . .	6.070,75	5.272,13	1.796,80	826,77	491,19	335,58	
15	Soluch . . . . .	1.605,12	1.542,67	905,00	3,00	3,00	—	
	<b>BENGASI . . . . .</b>	<b>32.443,64</b>	<b>28.937,22</b>	<b>14.363,41</b>	<b>3.177,00</b>	<b>2.541,42</b>	<b>635,58</b>	
16	Apollonia . . . . .	4,63	4,56	4,56	—	—	—	16 17 18
17	Beda Littoria . . . . .	16.753,11	14.102,13	6.830,80	2.050,45	2.045,45	5,00	
18	Derna . . . . .	11.537,27	8.510,73	2.439,13	805,12	805,09	0,03	
	<b>DERNA . . . . .</b>	<b>28.295,01</b>	<b>22.617,42</b>	<b>9.274,49</b>	<b>2.855,57</b>	<b>2.850,54</b>	<b>5,03</b>	
	<b>IN COMPLESSO . . . . .</b>	<b>187.749,11</b>	<b>167.387,82</b>	<b>99.971,55</b>	<b>71.296,88</b>	<b>64.008,49</b>	<b>7.288,39</b>	

## SUPERFICIE DELLE PIANTA

(Et

Numero d'ordine	MUNICIPI E PROVINCE	SUPERFICIE DELLE PIANTAGIONI ASCIUTTE E SEMI IRRIGUE									Numero d'ordine	
		IN COMPLESSO	IN CULTURA ESCLUSIVA						IN CULTURA			
			totale	olivo	mandorlo	vite	carrubo	altre piante	totale	olivo e mandorlo		olivo e vite
1	Azizia . . . . .	10.794,52	3.783,46	3.158,68	617,67	4,13	2,48	0,50	7.011,06	5.758,37	866,56	1 2 3 4 5 6 7 8
2	Garian . . . . .	1.068,97	61,69	44,61	6,28	10,80	—	—	1.007,28	70,70	—	
3	Sabratha . . . . .	3.657,83	2.010,00	1.992,00	—	18,00	—	—	1.647,83	1.366,23	90,21	
4	Such el Giuma . . . . .	7.505,15	2.457,07	1.608,93	411,84	378,21	29,91	28,18	5.048,08	2.978,69	1.438,44	
5	Tagiura . . . . .	13.192,14	3.049,87	2.445,31	399,15	82,39	68,02	55,00	10.142,27	6.819,96	2.376,30	
6	Tripoli . . . . .	1.164,06	531,70	351,03	10,75	169,92	—	—	632,36	133,61	424,31	
7	Zavia . . . . .	15.526,65	7.789,13	7.144,83	195,94	252,91	152,40	43,05	7.737,52	5.138,68	1.701,06	
8	Zuara . . . . .	643,33	171,45	49,33	14,65	103,47	—	4,00	471,88	164,54	133,20	
	<b>TRIPOLI . . . . .</b>	<b>53.552,65</b>	<b>19.854,37</b>	<b>16.794,72</b>	<b>1.656,28</b>	<b>1.019,83</b>	<b>252,81</b>	<b>130,73</b>	<b>33.698,28</b>	<b>22.430,78</b>	<b>7.030,08</b>	
9	El Gusbat . . . . .	6,90	—	—	—	—	—	—	6,90	—	1,95	9 10 11 12
10	Homs . . . . .	3.204,25	611,50	411,50	123,00	73,00	—	4,00	2.592,75	2.194,60	368,00	
11	Misurata . . . . .	1.263,24	597,67	586,60	9,75	0,84	—	0,48	665,57	481,00	120,00	
12	Tarhuna . . . . .	7.237,27	4.489,88	3.463,49	925,63	11,00	66,72	23,04	2.747,39	2.051,93	519,22	
	<b>MISURATA . . . . .</b>	<b>11.711,66</b>	<b>5.699,05</b>	<b>4.461,59</b>	<b>1.058,38</b>	<b>84,84</b>	<b>66,72</b>	<b>27,52</b>	<b>6.012,61</b>	<b>4.727,53</b>	<b>1.009,17</b>	
13	Barce . . . . .	2.347,23	2.036,03	1.187,31	748,41	52,51	9,62	38,18	311,20	185,00	14,00	13 14 15
14	Bengasi . . . . .	826,77	421,65	299,81	35,83	67,51	11,50	7,00	405,12	82,50	82,27	
15	Soluch . . . . .	3,00	3,00	2,00	1,00	—	—	—	—	—	—	
	<b>BENGASI . . . . .</b>	<b>3.177,00</b>	<b>2.460,68</b>	<b>1.487,12</b>	<b>786,24</b>	<b>121,02</b>	<b>21,12</b>	<b>45,18</b>	<b>716,32</b>	<b>287,50</b>	<b>96,27</b>	
16	Apollonia . . . . .	—	—	—	—	—	—	—	—	—	—	16 17 18
17	Beda Littoria . . . . .	2.050,45	1.190,71	634,57	188,58	366,27	—	1,29	859,74	829,80	—	
18	Derna . . . . .	805,12	586,56	357,28	183,86	37,42	—	8,00	218,56	163,70	52,77	
	<b>DERNA . . . . .</b>	<b>2.855,57</b>	<b>1.777,27</b>	<b>991,85</b>	<b>372,44</b>	<b>403,69</b>	—	<b>9,29</b>	<b>1.078,30</b>	<b>993,50</b>	<b>52,77</b>	
	<b>IN COMPLESSO . . . . .</b>	<b>71.296,88</b>	<b>29.781,37</b>	<b>23.735,28</b>	<b>3.873,34</b>	<b>1.629,36</b>	<b>340,65</b>	<b>212,72</b>	<b>41.505,51</b>	<b>28.419,31</b>	<b>8.188,29</b>	

## E IMPRODUTTIVA DELLE AZIENDE

(Et

Numero d'ordine	MUNICIPI E PROVINCE	SUPERFICIE TOTALE	SUPERFICIE PRODUTTIVA						SUPERFICIE IMPRODUTTIVA			Numero d'ordine
			con colture irrigue	con seminativo semplice asciutto	con rimboscimento dune	DA AVVALORARE	PASCOLI E PRATI NATURALI	MACCHIE E BOSCHI	IN COMPLESSO	STERILE	PER DESTINAZIONE	
1	Azizia . . . . .	36.842,56	314,05	2.050,47	767,21	12.375,81	7.592,98	—	2.937,62	2.737,40	200,22	1
2	Garian . . . . .	1.886,04	1,52	101,50	12,00	295,75	—	—	406,30	305,20	101,10	2
3	Sabratha . . . . .	4.371,19	71,09	—	20,00	300,25	—	—	322,02	202,65	119,37	3
4	Such el Giuma . . . . .	11.687,59	909,85	331,35	723,71	845,78	266,24	—	1.105,51	962,04	143,47	4
5	Tagiura . . . . .	19.859,87	703,77	393,09	543,28	1.100,29	1.540,94	—	2.086,36	1.868,74	217,62	5
6	Tripoli . . . . .	1.719,73	257,27	26,73	83,00	18,31	1,57	—	168,79	133,58	35,21	6
7	Zavia . . . . .	21.083,28	652,42	477,79	443,99	563,48	1.707,91	—	1.711,04	1.520,89	190,15	7
8	Zuara . . . . .	979,59	1,00	8,50	25,37	26,00	163,00	—	112,39	101,04	11,35	8
	<b>TRIPOLI . . . . .</b>	<b>98.429,85</b>	<b>2.910,97</b>	<b>3.389,43</b>	<b>2.918,56</b>	<b>15.535,57</b>	<b>11.272,64</b>	<b>—</b>	<b>8.850,03</b>	<b>7.831,54</b>	<b>1.018,49</b>	
9	El Gusbat . . . . .	7,00	—	—	—	—	—	—	0,10	—	0,10	9
10	Homs . . . . .	3.611,99	25,50	39,50	—	35,00	—	—	307,74	292,00	15,74	10
11	Misurata . . . . .	5.400,60	333,14	93,30	6,81	3.431,89	—	—	272,22	241,68	30,54	11
12	Tarhuna . . . . .	19.561,02	16,94	1.300,00	35,19	8.416,29	808,14	—	1.747,19	1.578,20	168,99	12
	<b>MISURATA . . . . .</b>	<b>28.580,61</b>	<b>375,58</b>	<b>1.432,80</b>	<b>42,00</b>	<b>11.883,18</b>	<b>808,14</b>	<b>—</b>	<b>2.327,25</b>	<b>2.111,88</b>	<b>215,37</b>	
13	Barce . . . . .	24.767,77	19,16	9.295,22	—	4.909,81	2.963,50	2.587,50	2.545,35	2.371,72	273,63	13
14	Bengasi . . . . .	6.070,75	76,72	893,31	—	1.745,58	1.391,75	338,00	798,62	729,63	68,99	14
15	Soluch . . . . .	1.605,12	—	902,00	—	372,67	265,00	—	62,45	50,00	12,45	15
	<b>BENGASI . . . . .</b>	<b>32.443,64</b>	<b>95,88</b>	<b>11.090,53</b>	<b>—</b>	<b>7.028,06</b>	<b>4.620,25</b>	<b>2.925,50</b>	<b>3.506,42</b>	<b>3.151,35</b>	<b>355,07</b>	
16	Apollonia . . . . .	4,63	4,56	—	—	—	—	—	0,07	—	0,07	16
17	Beda Littoria . . . . .	16.753,11	—	4.780,35	—	1.434,15	2.757,18	3.080,00	2.650,98	2.377,81	273,17	17
18	Derna . . . . .	11.537,27	74,77	1.559,24	—	1.843,00	2.227,00	2.001,60	3.026,54	2.939,00	87,54	18
	<b>DERNA . . . . .</b>	<b>28.295,01</b>	<b>79,33</b>	<b>6.339,59</b>	<b>—</b>	<b>3.277,15</b>	<b>4.984,18</b>	<b>5.081,60</b>	<b>5.677,59</b>	<b>5.316,81</b>	<b>360,78</b>	
	<b>IN COMPLESSO . . . . .</b>	<b>187.749,11</b>	<b>3.461,76</b>	<b>22.252,35</b>	<b>2.960,56</b>	<b>37.723,98</b>	<b>21.685,21</b>	<b>8.007,10</b>	<b>20.361,29</b>	<b>18.411,58</b>	<b>1.949,71</b>	

## GIONI E DELLE COLTURE IRRIGUE

(Et

Numero d'ordine	MUNICIPI E PROVINCE	SUPERFICIE DELLE COLTURE IRRIGUE												Numero d'ordine			
		CONSOZIATA				PIANTAGIONI											
		mandorlo e vite	olivo mandorlo e vite	altre piante	forestali	IN COMPLESSO	COLTURE ERBACEE	in coltura esclusiva							in coltura consociata		
1	Azizia . . . . .	3,70	110,16	230,84	41,43	314,05	65,74	248,31	70,75	61,00	—	—	9,75	—	177,56	1	
2	Garian . . . . .	—	—	914,00	22,58	1,52	—	1,52	0,30	—	—	—	—	0,30	—	1,22	2
3	Sabratha . . . . .	—	145,95	13,44	32,00	71,09	—	71,09	39,25	—	—	—	—	—	31,84	3	
4	Such el Giuma . . . . .	61,15	413,89	141,26	14,65	909,85	50,19	859,66	227,40	164,46	6,00	2,65	52,98	0,42	0,89	632,26	4
5	Tagiura . . . . .	20,00	396,56	304,52													

NUMERO DELLE PIANTE LEGNOSE IN

Numero d'ordine	MUNICIPI E PROVINCE	O L I V O						M A N	
		IN COMPLESSO	IN CULTURA ESCLUSIVA	IN CULTURA CONSOCIATA				IN COMPLESSO	IN CULTURA ESCLUSIVA
				in totale	con mandorlo	con vite	con vite e mandorlo		
1	Azizia	253.174	83.910	169.264	142.859	23.263	3.142	195.233	29.291
2	Garian	5.450	2.512	2.938	2.938	—	—	4.124	1.154
3	Sabratha	89.965	54.395	35.570	29.965	1.995	3.610	34.375	—
4	Such el Giuma	262.051	72.718	187.333	116.290	57.211	15.832	284.867	74.512
5	Tagiura	335.756	73.061	262.695	182.258	69.017	11.420	301.004	45.780
6	Tripoli	34.653	14.929	19.724	4.212	12.668	2.844	19.331	3.006
7	Zavia	399.068	227.908	171.160	123.854	44.491	2.815	252.809	22.548
8	Zuara	14.881	1.694	13.187	4.923	5.002	3.262	14.847	1.975
	<b>TRIPOLI</b>	<b>1.394.998</b>	<b>531.127</b>	<b>863.871</b>	<b>607.299</b>	<b>213.647</b>	<b>42.925</b>	<b>1.106.590</b>	<b>178.286</b>
9	El Gusbat	28	—	28	—	28	—	—	—
10	Homs	82.154	12.238	69.916	55.964	12.400	1.552	70.829	13.370
11	Misurata	30.184	14.471	15.713	12.363	3.000	350	13.981	1.468
12	Tarhuna	137.094	73.305	63.789	52.051	10.330	1.408	126.059	71.244
	<b>MISURATA</b>	<b>249.460</b>	<b>100.014</b>	<b>149.448</b>	<b>120.378</b>	<b>25.758</b>	<b>3.810</b>	<b>210.869</b>	<b>86.082</b>
13	Barce	53.973	47.994	5.979	4.970	900	109	98.725	83.095
14	Bengasi	26.726	13.852	12.874	3.273	2.415	7.186	9.352	3.435
15	Soluch	—	—	—	—	—	—	200	200
	<b>BENGASI</b>	<b>80.699</b>	<b>61.846</b>	<b>18.853</b>	<b>8.243</b>	<b>3.315</b>	<b>7.295</b>	<b>108.277</b>	<b>86.730</b>
16	Apollonia	—	—	—	—	—	—	—	—
17	Beda Littoria	48.081	22.492	25.589	25.589	—	—	58.442	19.532
18	Derna	18.858	12.585	6.273	3.933	2.340	—	22.514	18.510
	<b>DERNA</b>	<b>66.939</b>	<b>35.077</b>	<b>31.862</b>	<b>29.522</b>	<b>2.340</b>	—	<b>80.958</b>	<b>38.042</b>
	<b>IN COMPLESSO</b>	<b>1.792.096</b>	<b>728.064</b>	<b>1.064.032</b>	<b>765.442</b>	<b>245.060</b>	<b>53.530</b>	<b>1.506.692</b>	<b>389.120</b>

NUMERO DELLE PIANTE LEGNOSE IN CULTURA

Numero d'ordine	MUNICIPI E PROVINCE	O L I V O					M A N	
		IN TOTALE	D I A N N I				IN TOTALE	fino a 5
			fino a 5	da 6 a 10	oltre 10	età ignota		
1	Azizia	253.174	145.800	102.232	2.000	3.142	195.233	139.775
2	Garian	5.450	3.226	1.129	1.095	—	4.124	2.431
3	Sabratha	89.965	47.520	38.835	—	3.610	34.375	13.735
4	Such el Giuma	262.051	99.188	140.497	6.534	15.832	284.867	81.881
5	Tagiura	335.756	107.386	215.020	1.930	11.420	301.004	148.084
6	Tripoli	34.653	5.266	7.990	1.643	2.844	19.331	6.159
7	Zavia	399.068	175.617	218.076	2.560	2.815	252.809	144.652
8	Zuara	14.881	566	10.639	414	3.262	14.847	737
	<b>TRIPOLI</b>	<b>1.394.998</b>	<b>584.569</b>	<b>744.981</b>	<b>22.523</b>	<b>42.925</b>	<b>1.106.590</b>	<b>532.938</b>
9	El Gusbat	28	—	—	28	—	—	—
10	Homs	82.154	37.350	31.152	12.100	1.552	70.829	30.322
11	Misurata	30.184	24.173	5.661	—	350	13.981	12.581
12	Tarhuna	137.094	102.849	32.837	—	1.408	126.059	118.076
	<b>MISURATA</b>	<b>249.460</b>	<b>164.372</b>	<b>69.650</b>	<b>12.128</b>	<b>8.310</b>	<b>210.869</b>	<b>160.979</b>
13	Barce	53.973	32.613	20.731	520	109	98.725	23.781
14	Bengasi	26.726	12.600	5.756	1.184	7.186	9.352	2.489
15	Soluch	—	—	—	—	—	200	200
	<b>BENGASI</b>	<b>80.699</b>	<b>45.213</b>	<b>26.487</b>	<b>1.704</b>	<b>7.295</b>	<b>108.277</b>	<b>26.470</b>
16	Apollonia	—	—	—	—	—	—	—
17	Beda Littoria	48.081	48.081	—	—	—	58.442	58.442
18	Derna	18.858	18.858	—	—	—	22.514	22.514
	<b>DERNA</b>	<b>66.939</b>	<b>66.939</b>	—	—	—	<b>80.958</b>	<b>80.958</b>
	<b>IN COMPLESSO</b>	<b>1.792.096</b>	<b>861.093</b>	<b>841.118</b>	<b>36.355</b>	<b>53.530</b>	<b>1.506.692</b>	<b>801.343</b>

CULTURA ASCIUTTA E SEMI-IRRIGUA

Numero d'ordine	MUNICIPI E PROVINCE	D O R L O				V I T E				CARRUBO IN CULTURA ESCLU- SIVA	ALTRE PIANTE			
		IN CULTURA CONSOCIATA				IN COMPLESSO	IN CULTURA ESCLUSIVA	IN CULTURA CONSOCIATA				IN CULTURA ESCLU- SIVA	IN CULTURA CONSO- CIATA	
		in totale	con olivo	con vite	con vite e olivo			in totale	con olivo		con mandorlo			con olivo e mandorlo
1	Azizia	165.942	162.175	300	3.467	2.433.654	11.343	2.422.311	2.130.560	10.000	281.751	141	150	12.956
2	Garian	2.970	2.970	—	—	64.000	64.000	—	—	—	—	—	—	10.911
3	Sabratha	34.375	30.645	—	—	615.510	45.000	570.510	218.060	—	352.450	—	—	1.126
4	Such el Giuma	210.355	180.979	10.647	18.729	6.338.952	1.122.008	5.216.944	4.007.048	181.046	1.028.850	1.464	3.756	57.135
5	Tagiura	255.224	241.768	600	12.856	7.028.356	243.390	6.784.966	6.326.616	45.000	413.350	2.313	12.025	275.782
6	Tripoli	16.325	10.544	3.086	2.695	2.570.790	708.360	1.862.430	1.594.920	53.400	214.110	—	40	5.163
7	Zavia	230.261	223.702	1.854	4.705	5.417.122	768.786	4.648.336	4.435.636	72.500	140.200	3.855	4.906	85.586
8	Zuara	12.872	7.237	2.968	2.667	724.720	220.464	504.256	237.704	27.194	239.358	—	373	9.620
	<b>TRIPOLI</b>	<b>928.324</b>	<b>860.020</b>	<b>19.455</b>	<b>48.849</b>	<b>25.193.104</b>	<b>3.183.351</b>	<b>22.009.753</b>	<b>18.950.544</b>	<b>389.140</b>	<b>2.670.069</b>	<b>7.773</b>	<b>21.250</b>	<b>458.279</b>
9	El Gusbat	—	—	—	—	1.200	1.200	—	—	—	—	—	—	—
10	Homs	57.459	55.677	600	1.182	1.493.000	248.000	1.245.000	1.162.500	5.000	77.500	—	923	1.125
11	Misurata	12.513	12.113	—	400	330.800	1.800	329.000	300.000	—	29.000	—	179	805
12	Tarhuna	54.815	52.007	1.400	1.408	1.528.721	24.500	1.504.221	1.313.665	50.000	140.556	1.693	5.828	7.500
	<b>MISURATA</b>	<b>124.787</b>	<b>119.797</b>	<b>2.000</b>	<b>2.990</b>	<b>3.353.721</b>	<b>274.300</b>	<b>3.079.421</b>	<b>2.777.365</b>	<b>55.000</b>	<b>247.058</b>	<b>1.693</b>	<b>6.930</b>	<b>9.430</b>
13	Barce	15.630	15.285	—	345	148.958	114.389	34.569	32.889	—	—	—	1.680	8.662
14	Bengasi	5.917	2.833	710	2.374	338.615	165.368	173.247	130.046	11.050	130.046	1.512	6.665	49.853
15	Soluch	—	—	—	—	3.000	3.000	—	—	—	—	—	—	—
	<b>BENGASI</b>	<b>21.547</b>	<b>18.118</b>	<b>710</b>	<b>2.719</b>	<b>490.573</b>	<b>282.757</b>	<b>207.816</b>	<b>65.040</b>	<b>11.050</b>	<b>131.728</b>	<b>2.527</b>	<b>15.627</b>	<b>58.525</b>
16	Apollonia	—	—	—	—	—	—	—	—	—	—	—	—	—
17	Beda Littoria	38.910	38.770	140	—	1.044.386	1.042.496	1.890	1.890	—	—	—	202	20.046
18	Derna	4.004	3.934	70	—	352.114	166.274	185.840	184.840	1.000	1.000	—	1.530	550
	<b>DERNA</b>	<b>42.914</b>	<b>42.704</b>	<b>210</b>	—	<b>1.398.500</b>	<b>1.208.770</b>	<b>187.730</b>	<b>184.840</b>	<b>2.890</b>	—	—	<b>1.732</b>	<b>20.598</b>
	<b>IN COMPLESSO</b>	<b>1.117.572</b>	<b>1.040.639</b>	<b>22.375</b>	<b>54.558</b>	<b>30.433.898</b>	<b>4.949.178</b>	<b>25.484.720</b>	<b>21.977.789</b>	<b>458.080</b>	<b>3.048.851</b>	<b>11.993</b>	<b>45.539</b>	<b>546.830</b>

ASCIUTTA E SEMI-IRRIGUA PER CLASSI DI ETÀ

Numero d'ordine	MUNICIPI E PROVINCE	D O R L O			V I T E			CARRUBO					
		D I A N N I			IN TOTALE	D I A N N I			IN TOTALE	D I A N N I			
		da 6 a 10	oltre 10	età ignota		fino a 3	oltre 3	età ignota		fino a 5	da 6 a 10	oltre 10	
1	Azizia	51.991	—	3.467	2.433.654	—	11.343	2.422.311	141	141	—	—	—
2	Garian	1.693	—	—	64.000	—	32.000	—	—	—	—	—	—
3	Sabratha	16.910	—	3.730	615.510	30.000	15.000	570.510	—	—	—	—	—
4	Such el Giuma	168.350	15.907	18.729	6.338.952	137.581	984.427	5.216.944	1.464	121	792	551	—
5	Tagiura	128.844	11.220	12.856	7.028.356	170.953	72.437	6.784.966	2.313	290	2.023	—	—
6	Tripoli	8.834	6.159	2.695	2.570.790	88.660	619.700	1.862.430	—	—	—	—	—
7	Zavia	101.952	1.500	4.705	5.417.122	96.000	672.786	4.648.336	3.855	480	3.375	—	—
8	Zuara	11.443	—	2.667	724.720	—	220.464	504.256	—	—	—	—	—
	<b>TRIPOLI</b>	<b>490.017</b>	<b>34.786</b>	<b>48.849</b>	<b>25.193.104</b>	<b>555.194</b>	<b>2.628.157</b>	<b>22.009.753</b>	<b>7.773</b>	<b>1.032</b>	<b>6.180</b>	<b>551</b>	—
9	El Gusbat	—	—	—	1.200	—	—	—	—	—	—	—	—

Segue: NUMERO DELLE PIANTE LEGNOSE IN

COLTURA IRRIGUA PER CLASSI DI ETÀ

Numero d'ordine	MUNICIPI E PROVINCE	O L I V O								
		IN COMPLESSO	IN COLTURA ESCLUSIVA					IN COLTURA CONSOCIATA		
			IN TOTALE	di anni			IN TOTALE	di anni		
				fino a 5	da 6 a 10	oltre 10		fino a 5	da 6 a 10	oltre 10
1	Azizia	6.823	2.650	900	1.750	—	4.173	1.349	2.824	—
2	Garian	—	—	—	—	—	—	—	—	—
3	Sabratha	2.306	1.546	—	1.546	—	760	—	760	—
4	Such el Giuma	33.270	8.900	2.654	4.846	1.400	24.370	1.425	22.655	290
5	Tagiura	22.997	8.914	3.300	5.614	—	14.083	2.589	11.454	40
6	Tripoli	8.933	1.486	—	1.486	—	7.447	574	4.941	1.932
7	Zavia	25.332	15.300	1.350	13.950	—	10.032	1.011	9.021	—
8	Zuara	40	40	—	40	—	—	—	—	—
	<b>TRIPOLI</b>	<b>99.701</b>	<b>38.836</b>	<b>8.204</b>	<b>29.232</b>	<b>1.400</b>	<b>60.865</b>	<b>6.948</b>	<b>51.655</b>	<b>2.282</b>
9	El Gusbat	—	—	—	—	—	—	—	—	—
10	Homs	360	—	—	—	—	360	60	300	—
11	Misurata	5.398	—	—	—	—	5.398	5.358	40	—
12	Tarhuna	126	—	—	—	—	126	31	50	45
	<b>MISURATA</b>	<b>5.884</b>	—	—	—	—	<b>5.884</b>	<b>5.449</b>	<b>390</b>	<b>45</b>
13	Barce	168	68	—	—	68	100	100	—	—
14	Bengasi	2.156	—	—	—	—	2.156	1.293	655	208
15	Soluch	—	—	—	—	—	—	—	—	—
	<b>BENGASI</b>	<b>2.324</b>	<b>68</b>	—	—	<b>68</b>	<b>2.256</b>	<b>1.393</b>	<b>655</b>	<b>208</b>
16	Apollonia	—	—	—	—	—	—	—	—	—
17	Beda Littoria	—	—	—	—	—	—	—	—	—
18	Derna	20	—	—	—	—	20	20	—	—
	<b>DERNA</b>	<b>20</b>	—	—	—	—	<b>20</b>	<b>20</b>	—	—
	<b>IN COMPLESSO</b>	<b>107.929</b>	<b>38.904</b>	<b>8.204</b>	<b>29.232</b>	<b>1.468</b>	<b>69.025</b>	<b>13.810</b>	<b>52.700</b>	<b>2.515</b>

Numero d'ordine	MUNICIPI E PROVINCE	M A N D O R L O									V I T E						Numero d'ordine	
		IN COM- PLESSO	IN COLTURA ESCLUSIVA					IN COLTURA CONSOCIATA			IN COM- PLESSO	IN COLTURA ESCLUSIVA			IN COLTURA CONSOCIATA			
			IN TOTALE	di anni			IN TOTALE	di anni		IN TOTALE		di anni		IN TOTALE	di anni			
				fino a 5	da 6 a 10	oltre 10		fino a 5	da 6 a 10			oltre 10	fino a 3		oltre 3			
1	Azizia	3.582	—	—	—	—	3.582	200	3.382	—	68.761	—	—	—	68.761	25.000	43.761	1
2	Garian	10	—	—	—	—	10	—	—	—	150	—	—	—	150	—	150	2
3	Sabratha	1.200	—	—	—	—	1.200	546	654	—	1.525	—	—	—	1.525	—	1.525	3
4	Such el Giuma	17.622	900	—	900	—	16.722	106	16.566	50	79.688	10.000	—	10.000	69.688	450	69.238	4
5	Tagiura	3.115	—	—	—	—	3.115	123	2.952	40	87.540	—	—	—	87.540	3.500	84.040	5
6	Tripoli	2.381	225	—	225	—	2.156	72	2.084	—	1.150	—	—	1.150	43.802	843	42.959	6
7	Zavia	5.942	—	—	—	—	5.942	690	5.252	—	140.402	31.000	1.000	30.000	109.402	18.765	90.637	7
8	Zuara	—	—	—	—	—	—	—	—	—	—	—	—	—	—	—	—	8
	<b>TRIPOLI</b>	<b>33.852</b>	<b>1.125</b>	—	<b>1.125</b>	—	<b>32.727</b>	<b>1.737</b>	<b>30.900</b>	<b>90</b>	<b>423.018</b>	<b>42.150</b>	<b>1.000</b>	<b>41.150</b>	<b>380.868</b>	<b>48.558</b>	<b>332.310</b>	
9	El Gusbat	—	—	—	—	—	—	—	—	—	—	—	—	—	—	—	—	9
10	Homs	110	—	—	—	—	110	60	50	—	41.000	—	—	—	41.000	—	41.000	10
11	Misurata	254	—	—	—	—	254	—	254	—	50.100	—	—	—	50.100	50.000	100	11
12	Tarhuna	10	—	—	—	—	10	—	10	—	85	—	—	—	85	75	10	12
	<b>MISURATA</b>	<b>374</b>	—	—	—	—	<b>374</b>	<b>60</b>	<b>314</b>	—	<b>91.185</b>	—	—	—	<b>91.185</b>	<b>50.075</b>	<b>41.110</b>	
13	Barce	110	—	—	—	—	110	50	60	—	3.478	2.558	—	2.558	920	290	630	13
14	Bengasi	1.365	—	—	—	—	1.365	669	329	367	22.727	4.000	2.000	2.000	18.727	5.126	13.601	14
15	Soluch	—	—	—	—	—	—	—	—	—	—	—	—	—	—	—	—	15
	<b>BENGASI</b>	<b>1.475</b>	—	—	—	—	<b>1.475</b>	<b>719</b>	<b>329</b>	<b>427</b>	<b>28.205</b>	<b>6.558</b>	<b>2.000</b>	<b>4.558</b>	<b>19.647</b>	<b>5.418</b>	<b>14.231</b>	
16	Apollonia	70	—	—	—	—	70	45	25	—	792	—	—	—	792	320	472	16
17	Beda Littoria	60	—	—	—	—	60	60	—	—	3.975	3.350	3.300	50	625	—	625	17
18	Derna	130	—	—	—	—	130	105	25	—	4.767	3.350	3.300	50	1.417	320	1.097	18
	<b>DERNA</b>	<b>130</b>	—	—	—	—	<b>130</b>	<b>105</b>	<b>25</b>	—	<b>4.767</b>	<b>3.350</b>	<b>3.300</b>	<b>50</b>	<b>1.417</b>	<b>320</b>	<b>1.097</b>	
	<b>IN COMPLESSO</b>	<b>35.831</b>	<b>1.125</b>	—	<b>1.125</b>	—	<b>34.706</b>	<b>2.621</b>	<b>31.568</b>	<b>517</b>	<b>545.175</b>	<b>52.058</b>	<b>6.300</b>	<b>45.758</b>	<b>493.117</b>	<b>104.369</b>	<b>388.748</b>	

Numero d'ordine	MUNICIPI E PROVINCE	A R A N C I O									M A N D A				
		IN COM- PLESSO	IN COLTURA ESCLUSIVA					IN COLTURA CONSOCIATA			IN COM- PLESSO	IN COLTURA ESCLUSIVA			
			IN TOTALE	di anni			IN TOTALE	di anni		IN TOTALE		di anni			
				fino a 5	da 6 a 10	oltre 10		fino a 5	da 6 a 10			oltre 10			
1	Azizia	11.666	2.931	2.776	155	—	8.735	3.341	5.394	—	3.997	944	144	800	—
2	Garian	—	—	—	—	—	—	—	—	—	—	—	—	—	—
3	Sabratha	1.250	—	—	—	—	1.250	1.250	—	—	—	—	—	—	—
4	Such el Giuma	85.289	23.728	11.820	11.812	96	61.561	39.323	22.172	66	9.386	3.198	1.400	1.720	78
5	Tagiura	48.688	7.600	3.600	4.000	—	41.088	25.019	16.069	—	6.935	—	—	—	—
6	Tripoli	30.551	—	—	—	—	30.551	11.159	18.886	506	3.844	—	—	—	—
7	Zavia	48.703	15.458	11.195	4.263	—	33.245	24.237	9.008	—	11.510	2.220	324	1.896	—
8	Zuara	—	—	—	—	—	—	—	—	—	—	—	—	—	—
	<b>TRIPOLI</b>	<b>228.147</b>	<b>49.717</b>	<b>29.391</b>	<b>20.230</b>	<b>96</b>	<b>176.430</b>	<b>104.329</b>	<b>71.529</b>	<b>572</b>	<b>35.682</b>	<b>6.362</b>	<b>1.868</b>	<b>4.416</b>	<b>78</b>
9	El Gusbat	—	—	—	—	—	—	—	—	—	—	—	—	—	—
10	Homs	397	256	256	—	—	141	141	—	269	128	128	—	—	—
11	Misurata	1.150	—	—	—	—	1.150	9	1.141	22	—	—	—	—	—
12	Tarhuna	232	—	—	—	—	232	229	3	151	—	—	—	—	—
	<b>MISURATA</b>	<b>1.779</b>	<b>256</b>	<b>256</b>	—	—	<b>1.523</b>	<b>379</b>	<b>1.144</b>	<b>442</b>	<b>128</b>	<b>128</b>	—	—	—
13	Barce	340	30	—	30	—	310	240	70	—	56	15	—	15	—
14	Bengasi	431	—	—	—	—	431	316	32	83	86	—	—	—	—
15	Soluch	—	—	—	—	—	—	—	—	—	—	—	—	—	—
	<b>BENGASI</b>	<b>771</b>	<b>30</b>	—	<b>30</b>	—	<b>741</b>	<b>556</b>	<b>102</b>	<b>83</b>	<b>142</b>	<b>15</b>	—	<b>15</b>	—
16	Apollonia	208	—	—	—	—	208	200	8	—	—	—	—	—	—
17	Beda Littoria	420	—	—	—	—	420	420	—	—	—	—	—	—	—
18	Derna	628	—	—	—	—	628	620	8	—	—	—	—	—	—
	<b>DERNA</b>	<b>628</b>	—	—	—	—	<b>628</b>	<b>620</b>	<b>8</b>	—	—	—	—	—	—
	<b>IN COMPLESSO</b>	<b>229.325</b>	<b>50.003</b>	<b>29.647</b>	<b>20.260</b>	<b>96</b>	<b>179.322</b>	<b>105.884</b>	<b>72.783</b>	<b>655</b>	<b>36.266</b>	<b>6.505</b>	<b>1.996</b>	<b>4.431</b>	<b>78</b>

Numero d'ordine	MUNICIPI E PROVINCE	R I N O				L I M O N E						P E S C O			M E L O			AL- TRE PIAN- TE	Numero d'ordine			
		IN COLTURA CONSOCIATA				IN COM- PLESSO	IN COLTURA ESCLUSIVA			IN COLTURA CONSOCIATA			IN TO- TALE	in coltura esclu- siva	in coltura con- sociata	IN TO- TALE	in coltura esclu- siva			in coltura con- sociata		
		IN TOTALE	di anni				IN TOTALE	di anni		IN TOTALE	di anni											
			fino a 5	da 6 a 10	oltre 10			fino a 5	da 6 a 10		oltre 10	fino a 5									da 6 a 10	oltre 10
1	Azizia	3.053	2.041	1.012	—	396	—	—	—	396	197	199	—	3.236	—	—	3.236	1.536	—	1.536	3.102	1
2	Garian	10	10	—	—	8	—	—	—	8	8											

COSTRUZIONI RURALI

Numero d'ordine	MUNICIPI E PROVINCE	FABBRICATI AD USO DI ABITAZIONE		MAGAZZINI		TETTOIE		STALLE				PORCILI	POLLAI
		numero	vani	numero	capacità com- plessiva (m. <sup>2</sup> )	numero	superficie coperta (m. <sup>2</sup> )	PER EQUINI		PER BOVINI			
								numero	capacità per capi	numero	capacità per capi		
1	Azizia	234	1.019	152	17.319	200	8.309	151	766	29	279	31	51
2	Garian	349	1.431	4	11.924	3	175	173	701	—	—	—	1
3	Sabratha	43	184	30	2.696	10	250	21	134	6	85	1	14
4	Such el Giunia	358	1.605	210	34.701	160	11.589	189	998	92	971	112	187
5	Tagiura	273	1.196	130	21.656	62	6.773	112	933	62	848	39	56
6	Tripoli	151	669	83	7.702	69	4.105	49	284	27	172	20	53
7	Zavia	300	1.165	148	25.475	107	8.309	86	777	47	912	41	69
8	Zuara	22	112	19	2.208	7	1.113	3	17	—	—	—	7
	<b>TRIPOLI</b>	<b>1.730</b>	<b>7.381</b>	<b>776</b>	<b>123.681</b>	<b>618</b>	<b>40.623</b>	<b>784</b>	<b>4.610</b>	<b>264</b>	<b>3.272</b>	<b>244</b>	<b>438</b>
9	El Gusbat	2	8	—	—	2	72	—	—	—	—	—	—
10	Homs	31	147	9	2.100	8	1.004	25	131	3	50	—	1
11	Misurata	48	236	53	5.050	13	1.288	14	73	36	301	32	4
12	Tarhuna	118	447	17	23.420	69	1.898	72	314	62	186	—	96
	<b>MISURATA</b>	<b>199</b>	<b>838</b>	<b>79</b>	<b>30.570</b>	<b>92</b>	<b>4.262</b>	<b>111</b>	<b>518</b>	<b>101</b>	<b>537</b>	<b>32</b>	<b>101</b>
13	Barce	127	551	56	13.956	76	6.124	21	232	90	1.409	18	50
14	Bengasi	108	410	57	7.054	49	2.836	56	254	19	248	36	65
15	Soluch	4	20	3	286	2	65	6	—	1	—	—	7
	<b>BENGASI</b>	<b>239</b>	<b>981</b>	<b>116</b>	<b>21.296</b>	<b>127</b>	<b>9.025</b>	<b>78</b>	<b>492</b>	<b>110</b>	<b>1.665</b>	<b>54</b>	<b>122</b>
16	Apollonia	3	10	1	48	—	—	1	3	—	—	—	2
17	Beda Littoria	246	908	8	2.160	6	650	7	33	236	1.617	10	1
18	Derna	78	357	11	4.232	15	706	8	142	69	540	3	8
	<b>DERNA</b>	<b>327</b>	<b>1.275</b>	<b>20</b>	<b>6.440</b>	<b>21</b>	<b>1.356</b>	<b>16</b>	<b>178</b>	<b>305</b>	<b>2.157</b>	<b>13</b>	<b>11</b>
	<b>IN COMPLESSO</b>	<b>2.495</b>	<b>10.475</b>	<b>991</b>	<b>181.987</b>	<b>858</b>	<b>55.268</b>	<b>989</b>	<b>5.798</b>	<b>780</b>	<b>7.631</b>	<b>343</b>	<b>672</b>

OPERE IDRICHE E MEZZI

Numero d'ordine	MUNICIPI E PROVINCE	P O Z Z I											
		IN COMPLESSO				COMUNI				TRIVELLATI			
		totale	dolci	salma- stri	salati	totale	dolci	salma- stri	salati	totale	dolci	salma- stri	salati
1	Azizia	336	335	1	—	95	95	—	—	241	240	1	—
2	Garian	3	3	—	—	3	3	—	—	—	—	—	—
3	Sabratha	72	49	23	—	46	34	12	—	26	15	11	—
4	Such el Giunia	366	366	—	—	135	135	—	—	231	231	—	—
5	Tagiura	312	291	21	—	154	137	17	—	158	154	4	—
6	Tripoli	187	177	10	—	136	126	10	—	51	51	—	—
7	Zavia	351	346	5	—	191	186	5	—	160	160	—	—
8	Zuara	71	7	64	—	70	7	—	—	1	—	1	—
	<b>TRIPOLI</b>	<b>1.698</b>	<b>1.574</b>	<b>124</b>	<b>—</b>	<b>830</b>	<b>723</b>	<b>107</b>	<b>—</b>	<b>868</b>	<b>851</b>	<b>17</b>	<b>—</b>
9	El Gusbat	—	—	—	—	—	—	—	—	—	—	—	—
10	Homs	17	14	3	—	12	9	3	—	5	5	—	—
11	Misurata	29	27	2	—	19	17	2	—	10	10	—	—
12	Tarhuna	43	41	—	2	35	35	—	—	8	6	—	2
	<b>MISURATA</b>	<b>89</b>	<b>82</b>	<b>5</b>	<b>2</b>	<b>66</b>	<b>61</b>	<b>5</b>	<b>—</b>	<b>23</b>	<b>21</b>	<b>—</b>	<b>2</b>
13	Barce	37	36	1	—	37	36	1	—	—	—	—	—
14	Bengasi	257	118	112	27	253	115	111	27	4	3	1	—
15	Soluch	4	2	2	—	4	2	2	—	—	—	—	—
	<b>BENGASI</b>	<b>298</b>	<b>156</b>	<b>115</b>	<b>27</b>	<b>294</b>	<b>153</b>	<b>114</b>	<b>27</b>	<b>4</b>	<b>3</b>	<b>1</b>	<b>—</b>
16	Apollonia	—	—	—	—	—	—	—	—	—	—	—	—
17	Beda Littoria	3	3	—	—	3	3	—	—	—	—	—	—
18	Derna	9	9	—	—	9	9	—	—	—	—	—	—
	<b>DERNA</b>	<b>12</b>	<b>12</b>	<b>—</b>	<b>—</b>	<b>12</b>	<b>12</b>	<b>—</b>	<b>—</b>	<b>—</b>	<b>—</b>	<b>—</b>	<b>—</b>
	<b>IN COMPLESSO</b>	<b>2.097</b>	<b>1.824</b>	<b>244</b>	<b>—</b>	<b>1.202</b>	<b>949</b>	<b>228</b>	<b>27</b>	<b>895</b>	<b>875</b>	<b>18</b>	<b>2</b>

ED OPERE DI RECINZIONE

Numero d'ordine	CONCIMAIE IN MURATURA	FONDUCHI	S I L I				FABBRICATI PER LE INDUSTRIE AGRARIE			OPERE STABILI DI RECINZIONE * (metri lineari)			Numero d'ordine			
			PER FORAGGI		PER CEREALI		cantine	oleifici	caseifici	muri	tabie	filo spinato				
			numero	superficie (m. <sup>2</sup> )	numero	capacità (m. <sup>2</sup> )								numero	capacità (m. <sup>2</sup> )	
1	157	6.161	81	12.754	17	736	17	245	3	1	1	2.069	—	13.100	1	
2	1	30	—	—	—	—	—	—	—	—	—	—	—	600	5.500	2
3	12	399	—	—	3	137	4	117	2	1	1	140	9.920	11.400	3	
4	135	6.033	57	13.910	19	1.032	2	57	22	1	3	4.580	73.620	45.809	4	
5	81	5.056	27	18.850	13	675	11	144	2	—	1	2.428	58.040	41.400	5	
6	35	1.288	25	7.433	2	64	—	—	14	3	—	7.134	67.053	11.302	6	
7	115	5.307	46	14.539	28	1.230	15	819	14	1	2	1.933	82.445	17.620	7	
8	7	282	6	2.408	—	—	—	—	6	—	—	—	29.560	8.500	8	
	<b>543</b>	<b>24.556</b>	<b>242</b>	<b>69.894</b>	<b>82</b>	<b>3.874</b>	<b>49</b>	<b>1.382</b>	<b>63</b>	<b>7</b>	<b>8</b>	<b>18.284</b>	<b>321.238</b>	<b>154.631</b>	<b>300</b>	<b>9</b>
9	—	—	—	—	—	—	—	—	—	—	—	—	—	300	—	10
10	4	935	2	630	2	188	1	12	—	—	1	—	17.600	500	—	11
11	3	225	1	900	1	40	2	40	—	—	—	50	42.850	—	—	12
12	2	68	2	96	—	—	2	84	1	—	—	2.132	900	750	—	13
13	9	1.228	5	1.628	3	228	5	138	2	—	1	2.182	61.650	1.550	—	14
14	10	772	9	2.719	7	470	1	40	3	—	3	2.792	200	162.400	—	15
15	16	1.137	9	350	7	250	—	—	2	1	5	21.020	2.448	47.483	—	16
16	1	15	—	—	—	—	—	—	—	—	—	225	16	—	—	17
17	27	1.924	18	3.069	14	720	1	40	5	1	8	24.037	2.684	209.883	—	18
18	—	—	—	—	—	—	—	—	—	—	—	—	—	954	—	16
19	1	16	—	—	2	400	—	—	—	—	—	4.490	—	6.070	—	17
20	2	24	—	—	—	—	—	—	—	—	—	10.040	—	2.500	—	18
21	3	40	—	—	2	400	—	—	—	—	2	15.484	—	9.059	—	19
	<b>582</b>	<b>27.748</b>	<b>265</b>	<b>74.589</b>	<b>101</b>	<b>5.222</b>	<b>55</b>	<b>1.558</b>	<b>70</b>	<b>8</b>	<b>19</b>	<b>59.987</b>	<b>385.552</b>	<b>375.123</b>	<b>—</b>	<b>—</b>

DI SOLLEVAMENTO DELL'ACQUA

Numero d'ordine	CISTERNE E SERBATOI	VASCHE DI RACCOLTA	MEZZI DI SOLLEVAMENTO E OPERE ACCESSORIE										Numero d'ordine				
			NUMERO	CAPACITÀ COM- PLESSIVA (m. <sup>3</sup> )	NUMERO	CAPACITÀ COM- PLESSIVA (m. <sup>3</sup> )	NORIE	AERO MOTORI	MOTOPOMPE		ELETROPOMPE			ALTRI MEZZI DI SOLLEVA- MENTO	CENTRALI ELET- TRICHE	CABINE DI TRASFOR- MAZIONE	LINEE ELET- TRICHE (ml.)
									numero	cav. vap.	numero	cav. vap.					
1	2	24	234	21.009	7	90	43	335	28	159	67	2	7	12.470	1		
2	219	51.660	4	115	—	1	9	—	—	—	—	—	—	—	—	2	
3	—	—	56	5.043	—	25	41	10	68	13	3	4	7.050	—	3		
4	5	144	343	28.011	16	129	48	360	155	728	26	2	18	33.396	4		
5	11	143	247	468.338	11	73	64	557	60	418	93	4	26	23.355	5		
6	3	65	162	10.563	4	38	12	62	85	258	34	8	8	14.701	6		
7	7	160	242	71.878	12	61	48	372	92	797	62	7	46	40.490	7		
8	4	415	17	283</													







## c) Superficie delle principali coltivazioni in aziende agricole metropolitane

Annata agraria 1937-1938

(Ettari)

MUNICIPI E PROVINCE	GRANO	ORZO	AVENA	GRANO-TURCO	PATATA	TABACCO	MANDORLO	LIMONE	ARANCIO	MANDARINO	DATTERO N. delle palme
Azizia . . . . .	640	1.060	25	10	—	40	1.775	3	40	5	10
Garian . . . . .	520	35	—	—	1	570	11	—	—	—	—
Sabratha . . . . .	430	110	7	5	—	—	—	—	—	—	15
Such el Giama . . . . .	310	800	80	20	30	30	200	5	75	40	—
Tagiura . . . . .	970	1.040	190	10	9	60	400	3	40	10	10
Tripoli . . . . .	10	—	—	10	5	8	300	5	77	7	1.800
Zavia . . . . .	1.210	1.850	400	20	5	50	760	11	60	16	550
Zuara . . . . .	130	50	—	—	5	—	60	—	—	—	—
<b>TRIPOLI . . . . .</b>	<b>4.220</b>	<b>4.945</b>	<b>702</b>	<b>75</b>	<b>55</b>	<b>758</b>	<b>3.506</b>	<b>27</b>	<b>292</b>	<b>78</b>	<b>2.385</b>
El Gusbat . . . . .	—	—	—	—	—	3	—	—	—	—	—
Homs . . . . .	118	130	10	—	—	10	1.200	2	5	2	50
Misurata . . . . .	180	4	4	1	—	9	—	—	1	—	—
Tarhuna . . . . .	4.126	756	134	—	—	10	38	—	—	—	—
<b>MISURATA . . . . .</b>	<b>4.424</b>	<b>890</b>	<b>148</b>	<b>1</b>	<b>—</b>	<b>32</b>	<b>1.238</b>	<b>2</b>	<b>6</b>	<b>2</b>	<b>50</b>
Barce . . . . .	13.551	178	167	—	—	—	—	—	—	—	—
Bengasi . . . . .	180	745	—	—	—	—	778	—	—	—	—
Soluch . . . . .	20	170	—	—	—	—	—	—	—	—	—
<b>BENGASI . . . . .</b>	<b>13.751</b>	<b>1.093</b>	<b>167</b>	<b>—</b>	<b>—</b>	<b>—</b>	<b>778</b>	<b>—</b>	<b>—</b>	<b>—</b>	<b>—</b>
Apollonia . . . . .	—	—	—	—	—	—	—	?	?	?	—
Beda Littoria . . . . .	6.974	119	285	—	2	—	1.059	—	?	—	—
Derna . . . . .	874	4	—	—	—	—	400	—	—	—	—
<b>DERNA . . . . .</b>	<b>7.848</b>	<b>123</b>	<b>285</b>	<b>—</b>	<b>2</b>	<b>—</b>	<b>1.459</b>	<b>?</b>	<b>?</b>	<b>?</b>	<b>—</b>
<b>IN COMPLESSO . . . . .</b>	<b>30.243</b>	<b>7.051</b>	<b>1.302</b>	<b>76</b>	<b>57</b>	<b>790</b>	<b>6.981</b>	<b>29</b>	<b>298</b>	<b>80</b>	<b>2.435</b>

## d) Principali produzioni agricole

(Annata agraria 1937-1938)

(Quintali)

MUNICIPI E PROVINCE	IN COMPLESSO							IN AZIENDE CONDOTTE DA															
								NAZIONALI							LIBICI								
	Grano	Orzo	Avana	Granoturco	Tabacco	Mandorle	Agrumi	Datteri	Grano	Orzo	Avana	Granoturco	Tabacco	Mandorle	Agrumi	Datteri	Grano	Orzo	Granoturco	Tabacco	Mandorle	Agrumi	Datteri
<b>TRIPOLI . . . . .</b>	<b>86.670</b>	<b>258050</b>	<b>4940</b>	<b>4950</b>	<b>8400</b>	<b>3820</b>	<b>24442</b>	<b>91.261</b>	<b>43.520</b>	<b>28690</b>	<b>4940</b>	<b>800</b>	<b>6260</b>	<b>3290</b>	<b>14600</b>	<b>1361</b>	<b>43.150</b>	<b>229360</b>	<b>4150</b>	<b>2140</b>	<b>530</b>	<b>9842</b>	<b>89.900</b>
<i>di cui :</i>																							
Azizia . . . . .	8.090	63.690	200	100	700	705	450	330	6.640	4.880	200	100	700	700	370	130	1.450	58.810	—	—	5	80	200
Garian . . . . .	6.620	23.860	—	—	3040	200	—	200	4.640	130	—	—	2500	150	—	—	1.980	23.730	—	540	50	—	200
Sabratha . . . . .	10.630	31.820	80	50	—	—	—	4.001	3.900	600	80	50	—	—	1	—	6.730	31.220	—	—	—	—	4.000
Such el Giama . . . . .	3.950	11.390	780	3000	2000	1200	11000	14.000	3.740	6.820	780	200	800	1000	5.200	—	210	4.570	2800	1200	200	5800	14.000
Tagiura . . . . .	10.860	46.060	2000	400	1520	570	7010	12.100	10.580	8.950	2000	100	1200	490	4.280	100	280	37.100	300	320	80	2730	12.000
Tripoli . . . . .	70	150	—	400	240	535	5.932	10.000	70	—	—	100	160	470	3.800	1000	—	150	300	80	65	132	9.000
Zavia . . . . .	22.570	48.750	1880	1000	900	360	2.050	40.130	13.450	7.150	1880	250	900	300	950	130	9.120	41.600	750	—	60	1100	40.000
Zuara . . . . .	21.590	16.740	—	—	—	200	—	2.000	500	160	—	—	—	180	—	—	21.090	16.580	—	—	20	—	2.000
<b>MISURATA . . . . .</b>	<b>17.989</b>	<b>141253</b>	<b>365</b>	<b>187</b>	<b>313</b>	<b>720</b>	<b>109</b>	<b>120699</b>	<b>11.102</b>	<b>2.544</b>	<b>365</b>	<b>10</b>	<b>306</b>	<b>426</b>	<b>71</b>	<b>5</b>	<b>6.887</b>	<b>138709</b>	<b>177</b>	<b>7</b>	<b>294</b>	<b>38</b>	<b>120694</b>
<i>di cui :</i>																							
El Gusbat . . . . .	438	11.470	—	—	21	120	—	450	—	—	—	—	14	—	—	—	438	11.470	—	7	120	—	450
Homs . . . . .	1.170	23.994	200	100	70	450	79	28.005	609	690	200	—	70	400	63	5	561	23.304	100	—	50	16	28.000
Misurata . . . . .	1.327	6.534	30	25	180	—	—	32.000	1.033	13	30	10	180	—	8	—	294	6.521	15	—	—	12	32.000
Sirte . . . . .	543	10.295	—	12	—	3	—	4	—	—	—	—	—	—	—	—	543	10.295	12	—	3	—	4
Tarhuna . . . . .	12.864	54.600	135	—	42	126	—	40	9.460	1.841	135	—	42	26	—	—	3.404	52.759	—	—	100	—	40
Zliten . . . . .	1.284	26.210	—	—	—	21	10	60.000	—	—	—	—	—	—	—	—	1.284	26.210	—	—	21	10	60.000
<b>BENGASI . . . . .</b>	<b>163714</b>	<b>144033</b>	<b>1189</b>	<b>—</b>	<b>—</b>	<b>283</b>	<b>—</b>	<b>1.794</b>	<b>122475</b>	<b>4.962</b>	<b>1189</b>	<b>—</b>	<b>—</b>	<b>103</b>	<b>—</b>	<b>—</b>	<b>41.239</b>	<b>139071</b>	<b>—</b>	<b>—</b>	<b>180</b>	<b>—</b>	<b>1.794</b>
<i>di cui :</i>																							
Agedabia . . . . .	3.921	17.800	—	—	—	—	—	243	—	—	—	—	—	—	—	—	3.921	17.800	—	—	—	—	243
Barce . . . . .	137815	30.376	1189	—	—	60	—	7	121444	2.125	1189	—	—	—	—	—	16.371	28.251	—	—	60	—	7
Bengasi . . . . .	12.186	31.567	—	—	—	223	—	1.544	—	—	—	—	—	103	—	—	11.258	29.313	—	—	120	—	1.544
Soluch . . . . .	9.792	64.300	—	—	—	—	—	—	103	593	—	—	—	—	—	—	9.689	63.707	—	—	—	—	—
<b>DERNA . . . . .</b>	<b>71.201</b>	<b>26.913</b>	<b>1230</b>	<b>162</b>	<b>—</b>	<b>—</b>	<b>1.922</b>	<b>1.520</b>	<b>60.605</b>	<b>739</b>	<b>1230</b>	<b>10</b>	<b>—</b>	<b>—</b>	<b>1.811</b>	<b>—</b>	<b>10.596</b>	<b>26.174</b>	<b>152</b>	<b>—</b>	<b>—</b>	<b>111</b>	<b>1.520</b>
<i>di cui :</i>																							
Beda Littoria . . . . .	62.263	17.157	1230	—	—	—	1.806	—	52.399	729	1230	—	—	(a)	1.806	—	9.864	16.428	—	—	—	—	—
Derna . . . . .	8.588	4.062	—	160	—	—	109	1.370	8.206	10	—	10	—	(a)	—	—	382	4.052	150	—	109	1.370	—
<b>IN COMPLESSO . . . . .</b>	<b>339574</b>	<b>570249</b>	<b>7724</b>	<b>5299</b>	<b>6713</b>	<b>4823</b>	<b>26473</b>	<b>215274</b>	<b>237702</b>	<b>36935</b>	<b>7724</b>	<b>820</b>	<b>6566</b>	<b>3819</b>	<b>16482</b>	<b>1366</b>	<b>101872</b>	<b>533314</b>	<b>4479</b>	<b>2147</b>	<b>1004</b>	<b>9891</b>	<b>213908</b>

(a) Piante ancora in fase improduttiva.

## e) Oliveti in produzione

Annata agraria 1937-1938

MUNICIPI E PROVINCE	SUPERFICIE (ettari)						PRODUZIONE (quintali)				OLIO
	IN COM- PLESSO	IN AZIENDE CONDOTTE						OLIVE			
		in totale	da nazionali		da libici		in totale	in aziende condotte da			
			in coltura	esclusiva	consociata	in coltura		esclusiva	consociata	in totale	
TRIPOLI . . . . .	19.010	6.380	1.520	4.860	12.630	3.460	9.170	92.875	12.580	80.295	14.780
<i>di cui :</i>											
Garian . . . . .	8.150	50	20	30	8.100	500	7.600	45.120	120	45.000	7.000
Jefren . . . . .	1.570	—	—	—	1.570	500	70	7.850	—	7.850	1.300
Sabratha . . . . .	660	600	300	300	60	—	60	1.200	1.100	100	200
Such el Giama . . . . .	1.220	600	300	300	620	250	370	7.240	1.240	6.000	1.300
Tagiura . . . . .	2.600	2.500	500	2.000	100	—	100	5.000	4.800	200	850
Tripoli . . . . .	550	250	100	150	300	—	300	5.990	480	5.510	900
Zavia . . . . .	3.000	2.200	200	2.000	800	260	540	18.910	4.500	14.410	3.000
Zuara . . . . .	850	30	—	30	820	700	120	225	70	155	35
MISURATA . . . . .	7.277	18	2	16	7.259	2.467	4.792	64.423	231	64.192	12.393
<i>di cui :</i>											
El Gusbat . . . . .	2.725	2	2	—	2.723	2.467	256	30.000	—	30.000	7.000
Homs . . . . .	2.306	10	—	10	2.296	—	2.296	20.090	90	20.000	3.092
Misurata . . . . .	480	—	—	—	480	—	480	2.095	3	2.092	517
Zliten . . . . .	1.480	—	—	—	1.480	—	1.480	10.000	—	10.000	1.400
BENGASI . . . . .	421	395	130	265	26	6	20	466	248	218	97
<i>di cui :</i>											
Bengasi . . . . .	239	215	100	115	24	6	18	336	135	201	70
Derna . . . . .	—	—	—	—	—	—	—	—	—	—	—
IN COMPLESSO . . . . .	<b>26.708</b>	<b>6.793</b>	<b>1.652</b>	<b>5.141</b>	<b>19.915</b>	<b>5.933</b>	<b>13.982</b>	<b>157.764</b>	<b>13.059</b>	<b>144.705</b>	<b>27.270</b>

## f) Vite in produzione

Annata agraria 1937-1938

MUNICIPI E PROVINCE	SUPERFICIE (ettari)						PRODUZIONE (quintali)				VINO  (hl.)
	IN COM- PLESSO	IN AZIENDE CONDOTTE						UVA			
		in totale	da nazionali		da libici		in totale	in aziende condotte da			
			in coltura	esclusiva	consociata	in coltura		esclusiva	consociata	in totale	
TRIPOLI . . . . .	6.308	5.897	732	5.165	411	25	386	91.690	85.840	5.850	53.700
<i>di cui :</i>											
Azizia . . . . .	496	496	5	491	—	—	—	7.700	7.700	—	4.900
Such el Giama . . . . .	515	495	125	370	20	—	20	8.300	8.000	300	4.400
Tagiura . . . . .	2.219	2.200	100	2.100	19	15	4	31.350	31.000	350	19.000
Tripoli . . . . .	470	470	170	300	—	—	—	7.000	7.000	—	3.800
Zavia . . . . .	1.692	1.680	80	1.600	12	2	10	23.950	23.800	150	14.000
Zuara . . . . .	740	420	200	220	320	—	320	10.700	6.300	4.400	6.000
MISURATA . . . . .	1.027	677	72	605	350	14	336	15.940	10.538	5.402	6.734
<i>di cui :</i>											
Homs . . . . .	497	459	66	393	38	1	37	8.619	7.987	632	5.034
Tarhuna . . . . .	408	117	5	112	291	11	280	6.651	2.151	4.500	1.524
BENGASI . . . . .	136	136	76	60	?	?	?	(a) 10.701	10.293	408	601
<i>di cui :</i>											
Bengasi . . . . .	97	97	47	50	?	?	?	9.138	9.138	—	159
DERNA . . . . .	488	443	390	53	45	—	45	11.536	8.986	2.550	6.262
<i>di cui :</i>											
Beda Littoria . . . . .	364	351	351	—	13	—	13	8.502	7.872	630	5.497
IN COMPLESSO . . . . .	<b>7.959</b>	<b>7.153</b>	<b>1.270</b>	<b>5.883</b>	<b>806</b>	<b>39</b>	<b>767</b>	<b>129.867</b>	<b>115.657</b>	<b>14.210</b>	<b>67.297</b>

(a) Per la maggior parte destinata al consumo diretto.

## g) Consistenza del bestiame al 31 dicembre 1938

MUNICIPI E PROVINCE	EQUINI			CAMELIDI (dromedari)	BOVINI	OVINI	CAPRINI	SUINI
	CAVALLI	MULI	ASINI					
Azizia . . . . .	700	300	500	1.100	2.700	23.800	20.200	—
Garian . . . . .	400	20	1.200	6.000	1.800	20.300	20.100	20
Iefren . . . . .	200	—	1.000	6.000	300	17.000	15.000	—
Mizda . . . . .	100	—	800	4.000	100	8.000	5.900	—
Nalut . . . . .	300	300	800	4.600	400	17.000	24.000	—
Sabratha . . . . .	500	100	1.000	4.100	1.800	26.000	7.200	100
Such el Giuma . . . . .	300	100	1.700	1.700	3.800	2.500	5.800	300
Tagiura . . . . .	300	500	1.000	1.100	3.500	11.500	10.200	—
Tripoli . . . . .	2.200	400	500	700	700	2.000	1.600	—
Zavia . . . . .	800	1.500	1.900	3.600	4.000	30.000	10.000	100
Zuara . . . . .	700	40	1.200	3.700	500	32.000	14.000	10
<b>TRIPOLI . . . . .</b>	<b>6.500</b>	<b>3.280</b>	<b>11.600</b>	<b>38.800</b>	<b>19.800</b>	<b>190.100</b>	<b>134.000</b>	<b>580</b>
Beni Ulid . . . . .	200	2	600	2.900	200	8.200	11.200	—
El Gusbat . . . . .	300	10	1.700	1.000	1.300	14.700	12.900	—
Homs . . . . .	200	94	2.700	1.900	5.200	27.700	28.600	—
Misurata . . . . .	400	200	1.700	1.000	1.400	15.100	13.000	35
Sirte . . . . .	300	4	900	8.200	300	51.300	21.800	—
Tarhuna . . . . .	800	200	1.900	6.500	2.300	35.200	58.300	—
Zliten . . . . .	200	4	2.800	3.800	3.400	25.000	16.000	—
<b>MISURATA . . . . .</b>	<b>2.400</b>	<b>514</b>	<b>12.300</b>	<b>25.300</b>	<b>14.100</b>	<b>177.200</b>	<b>181.800</b>	<b>35</b>
Agedabia . . . . .	300	2	1.800	7.100	100	78.100	35.700	—
Barce . . . . .	700	34	2.600	1.200	9.900	49.900	64.600	800
Bengasi . . . . .	900	55	2.100	1.900	11.000	158.800	37.100	200
Soluch . . . . .	800	3	3.200	4.600	2.400	84.700	31.800	—
<b>BENGASI . . . . .</b>	<b>2.700</b>	<b>94</b>	<b>9.700</b>	<b>14.800</b>	<b>23.400</b>	<b>371.500</b>	<b>189.200</b>	<b>1.000</b>
Apclonia . . . . .	41	2	200	99	600	87	8.300	—
Bardia . . . . .	57	33	700	1.800	100	12.300	19.700	—
Beda Littoria . . . . .	800	24	2.200	1.700	7.300	39.900	81.200	400
Derna . . . . .	300	19	1.800	2.400	4.200	61.100	90.900	100
Tobruch . . . . .	100	67	1.300	3.700	300	24.700	39.400	—
<b>DERNA . . . . .</b>	<b>1.298</b>	<b>145</b>	<b>6.200</b>	<b>9.699</b>	<b>12.500</b>	<b>138.087</b>	<b>239.500</b>	<b>500</b>
<b>IN COMPLESSO . . . . .</b>	<b>12.898</b>	<b>4.013</b>	<b>39.800</b>	<b>86.399</b>	<b>69.600</b>	<b>876.887</b>	<b>704.500</b>	<b>2.065</b>

## h) Carni macellate nei pubblici macelli ed ammesse al consumo nell'anno 1938

MUNICIPI E PROVINCE	EQUINI		CAMELIDI (dromedari)		BOVINI		SUINI		OVINI		CAPRINI		IN COMPLESSO peso morto q.li
	N.	peso morto q.li	N.	peso morto q.li	N.	peso morto q.li	N.	peso morto q.li	N.	peso morto q.li	N.	peso morto q.li	
TRIPOLI . . . . .	373	431	2.742	4.859	9.090	11.140	1.198	1.071	58.008	7.815	23.926	2.778	28.094
di cui: nel Capoluogo . . . . .	371	427	1.491	2.727	8.226	10.286	1.123	993	42.608	5.831	9.789	1.110	21.374
MISURATA . . . . .	2	2	935	1.437	1.169	756	56	51	17.239	1.969	9.051	874	5.089
di cui: nel Capoluogo . . . . .	—	—	703	1.124	606	319	35	33	5.259	649	2.507	272	2.397
BENGASI . . . . .	8	7	229	620	3.463	4.900	760	535	47.283	8.402	5.000	761	15.225
di cui: nel Capoluogo . . . . .	8	7	189	563	3.002	4.116	562	393	37.598	6.734	3.203	499	12.312
DERNA . . . . .	—	—	55	81	1.865	2.346	344	289	12.476	1.839	6.149	876	5.431
di cui: nel Capoluogo . . . . .	—	—	5	11	999	1.328	124	74	6.769	951	2.720	397	2.761
<b>IN COMPLESSO . . . . .</b>	<b>383</b>	<b>440</b>	<b>3.961</b>	<b>6.997</b>	<b>15.587</b>	<b>19.142</b>	<b>2.358</b>	<b>1.946</b>	<b>135.006</b>	<b>20.025</b>	<b>44.126</b>	<b>5.289</b>	<b>53.839</b>

## i) Prezzi medi del bestiame sui principali mercati

Media annua 1938, in lire per capo

MERCATI	CAVALLI	ASINI	MULI	DROMEDARI	BUOI E TORI	VACCHE	VITELLI E VITELLE	PECORE E MONTONI	AGNELLI	CAPRE E CAPRONI	CAPRETTI
Garian . . . . .	710	250	600	852	961	812	360	178	98	97	59
Sabratha . . . . .	561	127	525	590	—	407	366	123	87	77	84
Such el Giuma . . . . .	499	168	342	789	—	713	548	119	86	70	53
Tripoli . . . . .	531	187	457	700	1.228	744	560	135	80	89	57
Zavia . . . . .	576	151	619	609	705	733	482	111	84	87	63
Zuara . . . . .	774	147	484	690	700	832	800	103	74	77	71
El Gusbat . . . . .	695	154	—	669	1.090	683	499	131	80	82	50
Homs . . . . .	619	185	342	636	851	620	479	122	77	76	67
Misurata . . . . .	509	172	346	746	621	616	322	123	75	76	47
Sirte . . . . .	602	147	280	634	—	534	440	119	72	95	41
Zliten . . . . .	510	171	—	687	729	611	421	143	72	88	56
Bengasi . . . . .	691	157	287	808	963	946	482	97	63	103	64
Derna . . . . .	454	184	352	790	935	702	500	77	58	80	72

## l) Prezzi medi di alcuni prodotti sui principali mercati

Media annua 1938, in lire

MERCATI	FRUMENTO		ORZO		PATATE		PEPERONI SECCHI		CIPOLLE		DATTERI		OLIO	
	(q)		(q)		(q)		(kg)		(kg)		(kg)		(litro)	
	minimo	massimo	minimo	massimo	minimo	massimo	minimo	massimo	minimo	massimo	minimo	massimo	minimo	massimo
Garian . . . . .	119	135	77	85	85	97	9,35	10,65	0,90	1,45	0,80	1,00	5,10	5,40
Jefren . . . . .	111	115	88	92	88	92	5,35	5,80	1,00	1,10	0,80	0,85	4,40	4,75
Nalut . . . . .	180	181	128	129	127	127	7,30	7,70	1,40	1,50	1,40	1,45	6,53	6,80
Sabratha . . . . .	125	129	78	82	81	90	3,80	4,30	0,45	0,50	0,70	0,80	6,05	6,35
Such el Giuma . . . . .	133	149	87	95	62	74	4,75	5,85	0,65	1,10	0,70	0,80	5,35	6,00
Tripoli . . . . .	129	146	88	93	57	81	5,10	5,65	0,60	0,75	0,70	0,80	4,95	5,10
Zavia . . . . .	122	131	80	87	64	75	4,35	4,80	0,55	0,60	0,75	0,80	5,85	6,30
Zuara . . . . .	126	133	80	87	84	103	4,30	5,35	0,90	1,15	0,75	0,90	5,65	6,40
El Gusbat . . . . .	147	161	94	105	85	91	6,25	6,85	1,00	1,10	0,70	0,85	4,60	4,95
Homs . . . . .	136	148	88	95	71	81	6,70	7,50	0,50	0,55	0,40	0,70	4,70	5,30
Misurata . . . . .	122	134	95	102	67	75	6,30	7,05	0,85	0,95	0,65	0,75	5,35	5,90
Zliten . . . . .	114	120	78	92	66	75	6,65	7,30	0,90	1,05	0,70	0,75	4,50	5,00
Bengasi . . . . .	99	118	73	78	94	116	4,15	5,75	0,70	0,95	0,95	1,50	6,55	7,50
Derna . . . . .	152	185	78	109	80	121	5,55	7,60	1,30	1,85	1,30	1,70	6,85	8,65

MERCATI	CARNE DI VACCA		CARNE DI VITELLO		CARNE DI DROMEDARIO		CARNE DI PECORA		CARNE DI AGNELLO		CARNE DI CAPRA		CARNE DI CAPRETTO	
	(kg)		(kg)		(kg)		(kg)		(kg)		(kg)		(kg)	
	minimo	massimo	minimo	massimo	minimo	massimo	minimo	massimo	minimo	massimo	minimo	massimo	minimo	massimo
Garian . . . . .	8,30	11,25	8,50	10,80	5,05	5,95	6,25	6,50	7,40	8,00	5,90	6,40	6,10	6,70
Jefren . . . . .	8,85	10,40	8,20	10,05	4,40	5,65	6,55	7,40	6,90	7,10	6,05	6,40	5,85	6,20
Nalut . . . . .	8,05	9,45	7,80	8,60	3,35	3,45	6,70	6,80	7,10	7,35	5,10	6,45	6,70	6,70
Sabratha . . . . .	—	—	9,35	10,35	4,70	4,75	6,80	6,80	7,50	7,55	6,15	6,15	6,70	6,70
Such el Giuma . . . . .	7,30	8,30	8,05	9,30	4,85	6,25	7,30	8,00	8,15	8,85	6,50	7,20	7,10	7,60
Tripoli . . . . .	6,05	13,40	—	—	4,10	4,95	6,65	7,00	6,90	7,35	5,95	6,55	—	—
Zavia . . . . .	—	—	7,00	14,50	3,95	5,10	6,70	7,00	7,20	7,50	5,95	6,25	6,70	6,95
Zuara . . . . .	11,05	11,50	11,85	12,10	5,50	5,70	6,80	7,00	7,35	7,50	6,00	6,20	6,30	6,45
El Gusbat . . . . .	6,00	8,00	6,45	12,40	4,75	5,55	5,35	6,10	6,35	8,15	5,25	6,15	6,35	8,15
Homs . . . . .	5,85	7,60	7,10	9,10	4,90	5,70	5,55	6,45	6,70	7,55	5,65	6,55	6,40	7,15
Misurata . . . . .	4,90	8,45	6,50	14,15	4,75	4,75	4,55	5,20	6,45	7,25	4,55	5,10	6,40	7,25
Zliten . . . . .	7,60	9,35	8,70	10,90	4,45	5,20	5,80	6,45	6,55	7,35	5,50	6,05	6,05	6,60
Bengasi . . . . .	4,25	13,75	4,50	15,90	4,30	7,00	6,65	6,85	7,40	8,05	5,80	6,05	6,90	7,15
Derna . . . . .	5,85	14,85	9,50	15,95	5,00	5,85	6,05	7,60	6,65	8,30	6,05	7,55	6,40	8,40

MERCATI	POLLI		UOVA		PELLI BOVINE		PELLI CAMELINE		PELLI OVINE		PELLI CAPRINE	
	(l'una)		(per 4)		(l'una)		(l'una)		(l'una)		(l'una)	
	minimo	massimo	minimo	massimo	minimo	massimo	minimo	massimo	minimo	massimo	minimo	massimo
Garian . . . . .	6,50	9,30	0,85	0,95	110	140	89	113	10,25	16,45	7,65	12,15
Jefren . . . . .	7,85	9,15	0,85	1,00	30	33	44	48	11,30	14,60	7,60	9,20
Nalut . . . . .	8,65	10,65	1,15	1,15	40	55	36	38	12,05	12,60	6,40	7,20
Sabratha . . . . .	7,70	8,75	0,85	0,90	50	50	66	68	11,05	12,65	8,75	10,10
Such el Giuma . . . . .	8,70	14,55	1,25	1,45	70	88	79	110	11,60	21,15	7,15	12,75
Tripoli . . . . .	5,05	12,95	1,20	1,30	78	80	67	86	8,60	20,30	5,85	13,75
Zavia . . . . .	5,25	11,15	1,00	1,20	78	87	70	83	10,75	17,35	7,45	12,50
Zuara . . . . .	4,80	8,95	0,90	1,10	39	52	41	49	23,40	33,25	15,00	24,35
El Gusbat . . . . .	7,20	11,25	0,80	0,80	55	57	65	84	13,80	21,60	8,50	13,85
Homs . . . . .	5,35	10,60	0,85	1,10	—	—	76	87	7,85	13,55	5,55	9,35
Misurata . . . . .	3,95	11,20	0,90	0,90	47	71	63	85	9,50	15,20	6,75	13,55
Zliten . . . . .	4,25	9,45	0,80	0,80	56	62	69	79	9,05	15,25	8,45	15,35
Bengasi . . . . .	7,40	10,90	1,60	1,90	84	104	84	89	11,10	17,75	9,60	12,95
Derna . . . . .	7,10	16,40	1,90	2,35	58	139	57	57	7,10	15,35	7,80	15,50

## m) Attività dei vivai forestali

(Anno 1938)

SPECIE FORESTALI	SEME SPARSO (chilogrammi)					PIANTINE DISTRIBUITE (numero)				
	nei vivai delle provincie di				TOTALE	dai vivai delle provincie di				TOTALE
	TRIPOLI	MISURATA	BENGASI	DERNA		TRIPOLI	MISURATA	BENGASI	DERNA	
CONIFERE . . . . .	19,800	15,760	44,750	205,800	286,110	69.714	1.233	157.603	202.499	431.049
di cui:										
Casuarina . . . . .	—	—	—	—	—	7.050	8	1.010	340	8.408
Cuopressus . . . . .	5,000	—	0.500	142.800	148.300	17.207	310	154.805	131.127	303.449
Pinus halepensis . . . . .	8,000	1,670	4.250	39.800	53.720	33.580	500	997	48.252	83.329
Pinus pinea . . . . .	6,000	12,000	40,000	—	58.000	4.887	300	—	460	5.647
LATIFOGIE . . . . .	466,500	78,645	61,500	28,060	634,705	257.214	18.552	50.032	53.944	379.742
di cui:										
Ceratonia siliqua . . . . .	32,000	—	1,500	0.650	34,150	19.790	—	—	—	19.790
Eucalyptus . . . . .	4,500	6,645	1.800	—	12,945	42.987	5.945	9.667	167	58.766
Myoporum serratum . . . . .	—	0.150	3,000	5.150	8.300	—	260	7.493	305	8.058
Olea europaea . . . . .	—	—	17,000	—	17.000	—	—	—	—	—
Robinia pseudo-acacia . . . . .	430,000	71,750	6,000	6.060	513,810	182.437	7.402	21.457	1.814	213.110
Tamarix . . . . .	—	—	1,200	—	1,200	12.000	4.400	4.495	—	20.895
IN COMPLESSO . . . . .	486,300	94,405	106,250	233,860	920,815	326.928	18.785	207.635	256.443	810.791

## n) Credito agrario

## MUTUI DI MIGLIORAMENTO (IPOTECARI)

Operazioni effettuate dalla Cassa di Risparmio della Libia (a)

(Migliaia di lire)

ANNI	MUTUI IPOTECARI								
	CONCESSI		SOMME ASSEGNATE PER						
	numero	ammontare	fabbricati rurali	opere idriche	culture arboree e dissodamenti	manutenzione piantagioni	sistemazioni irrigue	strade poderali e recinzioni di fondi	acquisto di terreni da migliorare
1936 . . . . .	306	9.789	1.676	1.015	4	6.949	108	7	30
1937 . . . . .	302	10.042	1.882	1.631	129	6.215	185	—	—
1938 . . . . .	252	20.168	8.756	3.063	139	5.886	2.129	—	195

## MUTUI DI MIGLIORAMENTO (CAMBIALI GARANTITE DA IPOTECA) E DI ESERCIZIO

(Migliaia di lire)

ANNI	MUTUI CON CAMBIALI GARANTITE DA IPOTECA				PRESTITI DI ESERCIZIO						
	CONCESSI		SOMME ASSEGNATE PER		CONCESSI		SOMME ASSEGNATE PER				
	numero	ammontare	fabbricati rurali	opere idriche e sistemazioni irrigue	numero	ammontare	conduzioni, sementi, fertilizzanti	acquisto		anticipazioni su prodotti	acquisti collettivi
							bestiame	macchine ed attrezzi agricoli			
1936 . . . . .	4	113	62	51	42	4.596	2.269	38	9	500	1.780
1937 . . . . .	—	—	—	—	75	8.259	881	182	96	3.500	3.600
1938 . . . . .	3	57	—	57	37	7.145	628	444	73	2.000	4.000

(a) Dati comunicati dalla Cassa di Risparmio della Libia. Il F. D. 13 maggio 1937-XV, n. 1503 contenente le nuove norme per la disciplina del credito agrario nella Libia, prevede due sole forme di credito agrario, e cioè credito di miglioramento e credito di esercizio. Le operazioni di credito di miglioramento vengono eseguite o sotto forma di mutui ipotecari, in corrispondenza dei precedenti mutui fondiario-agrari, o mediante rilascio di cambiali agrarie garantite da ipoteca, come in passato veniva praticato per i prestiti di miglioramento.

## 3. — SAHARA LIBICO

## a) Superficie e produzione delle principali coltivazioni nel 1938

CIRCOSCRIZIONI	FRUMENTO		ORZO		DATTERI	
	superficie (ha)	produzione (q.)	superficie (ha)	produzione (q.)	piante (migliaia)	produzione (q.)
Brach . . . . .	228	2.021	207	1.758	400	16.840
Cufra . . . . .	113	1.300	89	1.630	400	9.560
Gat . . . . .	219	2.226	195	730	150	7.281
Hon . . . . .	151	658	53	218	120	3.895
Mürzuch . . . . .	327	4.533	97	1.052	400	10.577
TOTALE . . . . .	<b>1.038</b>	<b>10.738</b>	<b>641</b>	<b>5.388</b>	<b>1.470</b>	<b>48.153</b>

## b) Consistenza del bestiame al 31 dicembre 1938

CIRCOSCRIZIONI	CAVALLI	ASINI	DROMEDARI	BOVINI	OVINI	CAPRINI
Brach . . . . .	50	2.790	2.260	16	5.100	5.000
Cufra . . . . .	4	680	417	—	1.800	2.200
Gat . . . . .	28	1.910	260	116	1.700	1.300
Hon . . . . .	7	950	1.847	—	2.000	10.141
Mürzuch . . . . .	25	2.988	1.670	10	3.500	4.000
TOTALE . . . . .	<b>114</b>	<b>9.318</b>	<b>6.454</b>	<b>142</b>	<b>14.100</b>	<b>22.641</b>
alla fine del 1937 . . . . .	<b>125</b>	<b>8.944</b>	<b>6.859</b>	<b>99</b>	<b>30.157</b>	
alla fine del 1936 . . . . .	<b>113</b>	<b>9.000</b>	<b>800</b>	<b>?</b>	<b>27.000</b>	

## c) Prezzi medi del bestiame sui principali mercati

Media annua 1938, in lire per capo

MERCATI	ASINI	DROMEDARI	BUOI E TORI	PECORE E MONTONI	AGNELLI	CAPRE E CAPRONI	CAPRETTI
Brach . . . . .	116	617	—	116	96	67	69
Cufra . . . . .	129	650	—	56	—	43	35
Gat . . . . .	82	457	415	83	35	56	51
Hon . . . . .	142	579	—	143	90	76	46
Mürzuch . . . . .	—	672	—	79	—	53	61
Sebha . . . . .	202	614	—	131	54	68	58

## d) Prezzi medi di alcuni prodotti sui principali mercati

Media annua 1938, in lire

MERCATI	FRU- MENTO	ORZO	PEPE- RONI (a)	CI- POLLE	DAT- TERI	OLIO	CARNE					POLLI (a capo)	UOVA (per 4)	PELLI	
							dro- medar.	pecora	agnello	capra	ca- pretto			ovine	ca- prine
Brach . . . . .	191	113	5,95	0,55	0,55	7,65	3,85	6,90	8,00	6,00	6,00	5,35	0,80	11,65	7,10
Cufra . . . . .	—	140	4,00	0,70	0,45	10,50	3,40	6,00	—	4,00	—	5,10	1,25	5,00	4,00
Gat . . . . .	151	100	6,00	0,85	0,35	10,15	4,95	5,85	6,10	5,65	6,20	7,15	0,85	—	—
Hon . . . . .	160	89	7,50	0,50	0,50	8,15	4,75	6,65	7,25	6,45	7,25	10,60	1,25	13,55	5,50
Mürzuch . . . . .	131	73	5,50	0,40	0,15	8,00	3,00	6,00	6,00	6,00	—	5,65	0,50	6,20	6,60
Sebha . . . . .	155	126	5,15	0,25	0,50	8,25	4,00	7,00	6,30	6,00	6,00	6,10	0,75	9,80	4,75

(a) Allo stato secco.

## 4. — COMMERCIO DI IMPORTAZIONE E DI ESPORTAZIONE DEI PRINCIPALI PRODOTTI INTERESSANTI L'AGRICOLTURA

(Anno 1938) (a)

PRODOTTI	QUANTITÀ			VALORE (lire)		
	IMPORTAZIONE	ESPORTAZIONE	IMPORTAZIONE NETTA (—) ESPORTAZIONE NETTA (+)	IMPORTAZIONE	ESPORTAZIONE	IMPORTAZIONE NETTA (—) ESPORTAZIONE NETTA (+)
<b>PRODOTTI VEGETALI</b>						
<b>CEREALI:</b>						
Fumento . . . . . q	52.324	71.980	— 19.656	5.930.361	11.624.390	+ 5.694.029
Orzo . . . . . »	44.246	3	— 44.243	4.257.078	300	— 4.256.778
Riso . . . . . »	86.413	—	— 86.413	12.657.213	—	— 12.657.213
Altri cereali . . . . . »	—	—	— —	34.795	—	— 34.795
TOTALE . . . . .	—	—	— —	<b>22.879.447</b>	<b>11.624.690</b>	— <b>11.254.761</b>
<b>ORTAGGI:</b>						
Cipolle . . . . . q	7.959	—	— 7.959	623.985	—	— 623.985
Pomodori freschi . . . . . »	—	1.111	+ 1.111	—	212.972	+ 212.972
Patate . . . . . »	65.185	110	— 65.075	3.129.247	11.310	— 3.117.937
Legumi secchi . . . . . »	18.472	15	— 18.457	3.013.066	3.540	— 3.009.526
Altri ortaggi . . . . . »	6.209	106	— 6.103	569.846	9.930	— 559.916
TOTALE . . . . .	—	—	— —	<b>7.336.144</b>	<b>237.752</b>	— <b>7.098.392</b>
<b>AGRUMI E FRUTTA:</b>						
Aranci . . . . . q	5.112	—	— 5.112	745.640	—	— 745.640
Limoni . . . . . »	4.337	—	— 4.337	433.096	—	— 433.096
Mele e pere . . . . . »	6.215	—	— 6.215	973.384	—	— 973.384
Datteri . . . . . »	1	17.741	+ 17.740	1.320	2.051.480	+ 2.050.160
Mandorle nocciuoie ecc. anche sgusciate »	1.502	—	— 1.502	567.469	—	— 567.469
Altri agrumi e frutta . . . . . »	—	—	— —	2.035.589	59.940	— 1.975.649
TOTALE . . . . .	—	—	— —	<b>4.758.498</b>	<b>2.111.420</b>	— <b>2.845.078</b>
<b>FRUTTI E SEMI OLEOSI:</b>						
Olive fresche . . . . . q	156	—	— 156	41.680	—	— 41.680
Semi di arachidi . . . . . »	7.453	—	— 7.453	2.434.427	—	— 2.434.427
Altri semi oleosi . . . . . »	—	—	— —	1.694.947	60.800	— 1.634.147
TOTALE . . . . .	—	—	— —	<b>4.171.054</b>	<b>60.800</b>	— <b>4.110.264</b>
<b>FIBRE VEGETALI GREGGIE:</b>						
Fibre greggie diverse . . . . . q	1.085	76.577	+ 75.492	<b>104.188</b>	<b>2.476.914</b>	+ <b>2.372.746</b>
<b>PRODOTTI COLONIALI:</b>						
Caffè crudo . . . . . »	8.324	1	— 8.323	4.155.234	1.030	— 4.154.204
Thè . . . . . »	19.382	—	— 19.382	8.937.475	—	— 8.937.475
TOTALE . . . . .	—	—	— —	<b>13.092.709</b>	<b>1.030</b>	— <b>13.091.879</b>
<b>PRODOTTI DI ORIGINE VEGETALE DIVERSI</b>						
Tabacchi greggi . . . . . q	869	1.919	+ 1.050	966.705	1.527.669	+ 560.964
Tabacchi lavorati . . . . . »	482	419	— 63	1.100.369	841.240	— 259.129
Semolino . . . . . »	14.800	—	— 14.800	3.187.426	—	— 3.187.426
Farina di frumento . . . . . »	265.558	—	— 265.558	46.100.820	—	— 46.100.820
Altre farine di cereali . . . . . »	—	—	— —	944.598	—	— 944.598
Crusca . . . . . »	5.520	—	— 5.520	886.350	—	— 886.350
Pasta di frumento . . . . . »	34.279	—	— 34.279	8.427.872	—	— 8.427.872
Fichi secchi . . . . . »	674	—	— 674	176.872	—	— 176.872
Vino in fusti o damigiane . . . . . hl	77.252	—	— 77.252	12.367.896	—	— 12.367.896
Vino spumante in bottiglie . . . . . n	31.022	—	— 31.022	349.879	—	— 349.879
Vino in fiaschi . . . . . hl	4.934	11	— 4.923	1.429.858	4.265	— 1.425.593
Altro vino e marsala in bottiglia . . . . . n	88.914	—	— 88.914	391.221	—	— 391.221
Vermut in fusti o damigiane . . . . . hl	1.451	—	— 1.451	634.282	—	— 634.282
Olio di oliva . . . . . q	7.800	11	— 7.789	4.728.904	8.930	— 4.719.974
Olii e grassi vegetali diversi . . . . . »	14.896	9.845	— 5.051	4.486.512	3.351.201	— 1.135.311
Conserva di pomodori . . . . . »	22.609	—	— 22.609	5.346.951	—	— 5.346.951
Marmellate, gelatine e altre conserve di frutta . . . . . »	2.471	21	— 2.450	720.531	22.370	— 698.161

(a) Rilevazione dogane libiche.

Segue: 4. — COMMERCIO DI IMPORTAZIONE E DI ESPORTAZIONE DEI PRINCIPALI PRODOTTI INTERESSANTI L'AGRICOLTURA

(Anno 1938)

PRODOTTI	QUANTITÀ			VALORE (lire)		
	IMPORTAZIONE	ESPORTAZIONE	IMPORTAZIONE NETTA (—) ESPORTAZIONE NETTA (+)	IMPORTAZIONE	ESPORTAZIONE	IMPORTAZIONE NETTA (—) ESPORTAZIONE NETTA (+)
Frutta, legumi e ortaggi, nell'aceto, in salamoia, nell'olio, nello spirito q	4.876	—	4.876	1.124.126	—	1.124.126
Zucchero . . . . . »	118.880	3	118.877	17.630.037	1.340	17.628.697
Glucosio e melasso . . . . . »	13.696	—	13.696	708.958	—	708.958
Droghe e spezie. . . . . »	783	—	783	305.972	—	305.972
TOTALE . . . . .	—	—	—	112.016.139	5.757.015	106.259.124
ANIMALI						
Cavalli . . . . . n	97	37	60	170.020	43.800	126.220
Muli . . . . . »	818	4	814	1.012.700	1.900	1.010.800
Cammelli . . . . . »	261	131	130	94.010	110.500	16.490
Bovini . . . . . »	4.123	—	4.123	6.623.900	—	6.623.900
Suini. . . . . »	868	—	868	492.950	—	492.950
Pollame e caccagione . . . . . q	332	—	332	312.738	—	312.738
Altri animali vivi . . . . . »	—	—	—	56.825	76.930	20.105
TOTALE . . . . .	—	—	—	8.763.143	233.130	8.530.013
PRODOTTI ANIMALI E DI ORIGINE ANIMALE						
Latte farina latte e ricotta . . . . . q	8.594	—	8.594	2.373.502	—	2.373.502
Burro di latte . . . . . »	1.787	222	1.565	2.003.331	157.955	1.845.376
Formaggio di pasta dura . . . . . »	6.563	—	6.563	6.320.994	—	6.320.994
Formaggio di pasta molle . . . . . »	988	—	988	767.042	—	767.042
Carni fresche, refrigerate o congelate »	16.561	—	16.561	5.521.795	—	5.521.795
Carni salate, affumicate o in altro modo preparate . . . . . »	6.721	—	6.721	4.914.311	—	4.914.311
Estratti di carne e brodi condensati . .	167	—	167	217.560	—	217.560
Lardo . . . . . »	414	—	414	308.971	—	308.971
Altri grassi . . . . . »	420	3	417	263.326	3.530	259.796
Lane naturali sudicie . . . . . »	—	2.598	2.598	—	3.136.132	3.136.132
Pelo greggio . . . . . »	—	439	439	—	407.406	407.406
Pelli non buone da pellicceria, bovine »	966	3.831	2.865	742.399	4.028.212	3.285.813
Altre pelli non buone da pellicceria . »	199	8.901	8.702	130.133	7.591.817	7.461.684
Pelli conciate senza pelo . . . . . »	871	—	871	2.141.658	—	2.141.658
Pelli conciate col pelo . . . . . »	—	174	174	—	417.250	417.250
TOTALE . . . . .	—	—	—	25.705.022	15.742.302	9.962.720
MATERIE FERTILIZZANTI E DI DIFESA						
Concimi chimici e preparati anti- crittogamici . . . . . q	38.720	—	38.720	2.041.496	—	2.041.496
Solfo greggio . . . . . »	84	—	84	6.915	—	6.915
TOTALE . . . . .	—	—	—	2.048.411	—	2.048.411
MACCHINE E STRUMENTI						
Macchine. . . . . q	11.748	—	11.748	9.355.184	—	9.355.184
Attrezzi vari . . . . . »	743	—	743	422.405	—	422.405
TOTALE . . . . .	—	—	—	9.777.589	—	9.777.589
TOTALE GENERALE . . . . .	—	—	—	210.650.324	38.245.053	172.405.271



## B. — Africa Orientale Italiana

## I. — METEOROLOGIA

(Dati meteorologici per alcune stazioni)

MESI	TEMPERATURA (centigrati)						PIOGGIA		TEMPERATURA (centigrati)						PIOGGIA	
	massima		minima		media		(m/m)		massima		minima		media		(m/m)	
	1937	1938	1937	1938	1937	1938	1937	1938	1937	1938	1937	1938	1937	1938	1937	1938
<b>MASSAUA (m. 100 sul mare)</b>																
Gennaio	?	27,3	?	22,2	?	24,7	?	29,0	?	30,2	?	6,7	?	18,5	?	13,9
Febbraio	36,2	27,2	21,5	21,4	26,0	24,3	7,6	293,0	?	31,2	?	10,1	?	20,7	?	47,0
Marzo	32,9	28,0	21,5	22,8	27,5	25,4	14,3	103,5	?	29,1	?	12,4	?	20,8	?	203,0
Aprile	?	36,0	?	26,8	?	31,4	?	?	?	30,1	?	11,1	?	20,6	?	100,7
Maggio	39,0	36,0	25,9	27,6	28,0	31,8	1,4	—	27,4	27,5	13,4	12,5	20,4	20,0	167,3	216,3
Giugno	42,5	39,4	27,2	28,4	32,1	33,9	—	—	26,1	25,1	13,1	12,8	19,6	18,9	189,9	242,7
Luglio	42,2	42,2	29,5	30,8	34,9	35,0	—	—	24,7	23,3	13,2	12,7	18,9	18,0	163,5	191,5
Agosto	40,5	39,4	25,9	31,6	35,2	35,5	2,5	—	24,6	24,1	12,8	13,3	17,7	18,7	173,5	249,6
Settembre	39,5	?	28,3	?	32,7	?	?	?	26,8	25,3	13,6	12,9	20,2	19,1	108,1	152,6
Ottobre	?	?	?	?	?	?	?	?	28,6	26,8	11,1	11,1	19,8	18,9	93,5	213,0
Novembre	?	?	?	?	?	?	?	?	26,9	24,4	9,9	4,7	18,4	16,5	123,2	2,3
Dicembre	?	?	?	?	?	?	?	?	28,0	29,0	6,4	7,1	17,2	18,1	13,4	5,8
<b>GIMMA (m. 1.800 sul mare)</b>																
Gennaio	?	27,3	?	22,2	?	24,7	?	29,0	?	30,2	?	6,7	?	18,5	?	13,9
Febbraio	36,2	27,2	21,5	21,4	26,0	24,3	7,6	293,0	?	31,2	?	10,1	?	20,7	?	47,0
Marzo	32,9	28,0	21,5	22,8	27,5	25,4	14,3	103,5	?	29,1	?	12,4	?	20,8	?	203,0
Aprile	?	36,0	?	26,8	?	31,4	?	?	?	30,1	?	11,1	?	20,6	?	100,7
Maggio	39,0	36,0	25,9	27,6	28,0	31,8	1,4	—	27,4	27,5	13,4	12,5	20,4	20,0	167,3	216,3
Giugno	42,5	39,4	27,2	28,4	32,1	33,9	—	—	26,1	25,1	13,1	12,8	19,6	18,9	189,9	242,7
Luglio	42,2	42,2	29,5	30,8	34,9	35,0	—	—	24,7	23,3	13,2	12,7	18,9	18,0	163,5	191,5
Agosto	40,5	39,4	25,9	31,6	35,2	35,5	2,5	—	24,6	24,1	12,8	13,3	17,7	18,7	173,5	249,6
Settembre	39,5	?	28,3	?	32,7	?	?	?	26,8	25,3	13,6	12,9	20,2	19,1	108,1	152,6
Ottobre	?	?	?	?	?	?	?	?	28,6	26,8	11,1	11,1	19,8	18,9	93,5	213,0
Novembre	?	?	?	?	?	?	?	?	26,9	24,4	9,9	4,7	18,4	16,5	123,2	2,3
Dicembre	?	?	?	?	?	?	?	?	28,0	29,0	6,4	7,1	17,2	18,1	13,4	5,8
<b>ASMARA (m. 2.340 sul mare)</b>																
Gennaio	25,3	23,8	6,1	7,6	15,2	15,7	2,3	—	?	26,8	?	12,6	?	19,7	?	24,1
Febbraio	25,3	23,8	6,1	8,2	16,0	16,0	21,8	—	?	28,9	?	13,5	?	21,2	?	—
Marzo	26,9	24,2	4,2	9,6	16,7	16,9	—	1,7	?	29,7	?	14,9	?	22,3	?	7,0
Aprile	26,8	25,2	7,8	11,9	17,9	18,6	14,2	0,1	?	29,5	?	15,4	?	22,4	?	39,5
Maggio	26,3	24,8	8,9	12,4	17,6	18,6	209,2	0,4	?	27,5	?	14,9	?	21,2	?	93,2
Giugno	27,2	24,1	9,6	11,5	18,5	17,8	73,0	22,9	25,6	25,6	14,3	14,4	19,9	20,0	108,8	84,3
Luglio	24,4	20,4	9,2	10,6	16,8	15,5	110,0	285,7	23,7	21,8	13,9	13,4	18,8	17,6	98,8	133,4
Agosto	25,2	21,0	9,6	11,7	17,0	16,3	352,2	266,2	24,2	23,0	13,6	13,2	18,9	18,1	126,5	94,8
Settembre	25,2	22,8	8,0	12,6	17,0	17,7	30,0	33,2	27,1	24,7	13,9	13,1	20,5	18,9	51,4	116,4
Ottobre	24,6	20,4	7,8	9,9	16,2	15,2	18,6	3,4	27,4	27,4	13,2	12,8	20,3	20,1	86,5	31,8
Novembre	23,5	20,1	5,4	9,2	14,7	14,6	65,3	—	26,0	27,8	12,7	11,9	19,3	19,8	64,0	—
Dicembre	24,0	21,4	4,5	7,8	13,8	14,6	—	—	25,0	27,6	11,8	11,8	18,4	19,7	26,3	—
<b>HARAR (m. 1.860 sul mare)</b>																
Gennaio	?	27,3	?	22,2	?	24,7	?	29,0	?	30,2	?	6,7	?	18,5	?	13,9
Febbraio	36,2	27,2	21,5	21,4	26,0	24,3	7,6	293,0	?	31,2	?	10,1	?	20,7	?	47,0
Marzo	32,9	28,0	21,5	22,8	27,5	25,4	14,3	103,5	?	29,1	?	12,4	?	20,8	?	203,0
Aprile	?	36,0	?	26,8	?	31,4	?	?	?	30,1	?	11,1	?	20,6	?	100,7
Maggio	39,0	36,0	25,9	27,6	28,0	31,8	1,4	—	27,4	27,5	13,4	12,5	20,4	20,0	167,3	216,3
Giugno	42,5	39,4	27,2	28,4	32,1	33,9	—	—	26,1	25,1	13,1	12,8	19,6	18,9	189,9	242,7
Luglio	42,2	42,2	29,5	30,8	34,9	35,0	—	—	24,7	23,3	13,2	12,7	18,9	18,0	163,5	191,5
Agosto	40,5	39,4	25,9	31,6	35,2	35,5	2,5	—	24,6	24,1	12,8	13,3	17,7	18,7	173,5	249,6
Settembre	39,5	?	28,3	?	32,7	?	?	?	26,8	25,3	13,6	12,9	20,2	19,1	108,1	152,6
Ottobre	?	?	?	?	?	?	?	?	28,6	26,8	11,1	11,1	19,8	18,9	93,5	213,0
Novembre	?	?	?	?	?	?	?	?	26,9	24,4	9,9	4,7	18,4	16,5	123,2	2,3
Dicembre	?	?	?	?	?	?	?	?	28,0	29,0	6,4	7,1	17,2	18,1	13,4	5,8
<b>AGORDAT (m. 638 sul mare)</b>																
Gennaio	35,0	?	?	?	?	?	—	—	38,0	37,9	23,3	22,7	30,6	30,0	2,0	10,0
Febbraio	38,4	34,5	?	19,0	?	26,7	—	—	38,8	40,1	23,6	24,2	31,2	32,2	?	?
Marzo	39,2	34,6	?	18,3	?	26,5	—	—	39,4	39,6	24,8	22,3	32,2	30,9	13,0	100,0
Aprile	43,2	40,6	?	23,9	?	12,3	—	—	37,4	35,5	24,4	21,8	30,9	28,6	16,0	113,0
Maggio	45,2	40,9	?	25,6	?	33,2	43,0	—	34,6	36,7	25,2	22,5	29,9	29,6	3,0	167,5
Giugno	46,2	39,5	?	24,9	?	32,2	7,0	—	32,6	34,8	22,9	21,0	27,7	27,9	?	?
Luglio	43,6	33,0	?	17,3	?	25,2	28,0	116,0	31,3	31,7	22,1	22,2	26,7	27,0	5,0	?
Agosto	37,4	30,1	?	14,4	?	22,3	70,0	95,0	31,7	32,6	22,1	21,4	26,9	27,0	?	?
Settembre	42,4	34,5	?	?	?	?	135,0	21,0	33,3	34,2	22,4	23,0	27,8	28,6	?	?
Ottobre	44,6	36,9	?	?	?	?	—	—	34,8	34,3	22,8	23,2	28,8	28,8	6,6	75,5
Novembre	43,0	36,1	?	18,3	?	27,2	—	—	36,1	35,3	22,7	23,1	29,4	29,2	5,9	44,4
Dicembre	40,8	34,4	?	15,7	?	25,0	—	—	37,3	37,0	23,2	22,2	30,2	29,6	7,1	?
<b>LUGH (m. 193 sul mare)</b>																
Gennaio	?	27,3	?	22,2	?	24,7	?	29,0	?	30,2	?	6,7	?	18,5	?	13,9
Febbraio	36,2	27,2	21,5	21,4	26,0	24,3	7,6	293,0	?	31,2	?	10,1	?	20,7	?	47,0
Marzo	32,9	28,0	21,5	22,8	27,5	25,4	14,3	103,5	?	29,1	?	12,4	?	20,8	?	203,0
Aprile	?	36,0	?	26,8	?	31,4	?	?	?	30,1	?	11,1	?	20,6	?	100,7
Maggio	39,0	36,0	25,9	27,6	28,0	31,8	1,4	—	27,4	27,5	13,4	12,5	20,4	20,0	167,3	216,3
Giugno	42,5	39,4	27,2	28,4	32,1	33,9	—	—	26,1	25,1	13,1	12,8	19,6	18,9	189,9	242,7
Luglio	42,2	42,2	29,5	30,8	34,9	35,0	—	—	24,7	23,3	13,2	12,7	18,9	18,0	163,5	191,5
Agosto	40,5	39,4	25,9	31,6	35,2	35,5	2,5	—	24,6	24,1	12,8	13,3	17,7	18,7	173,5	249,6
Settembre	39,5	?	28,3	?	32,7	?	?	?	26,8	25,3	13,6	12,9	20,2	19,1	108,1	152,6
Ottobre	?	?	?	?	?	?	?	?	28,6	26,8	11,1	11,1	19,8	18,9	93,5	213,0
Novembre	?	?	?	?	?	?	?	?	26,9	24,4	9,9	4,7	18,4	16,5	123,2	2,3
Dicembre	?	?	?	?	?	?	?	?	28,0	29,0	6,4	7,1	17,2	18,1	13,4	5,8
<b>GONDAR (m. 2.270 sul mare)</b>																
Gennaio	?	27,5	?	6,5	?	17,3	?	—	35,1	35,4	21,9	22,0	28,5	28,3	31,0	?
Febbraio	?	27,9	?	7,6	?	17,7	?	27,7	36,							



## 6. — COMMERCIO DI IMPORTAZIONE E DI ESPORTAZIONE DEI PRINCIPALI PRODOTTI INTERESSANTI L'AGRICOLTURA

(Anno 1938)

PRODOTTI	QUANTITÀ			VALORE (lire)		
	IMPORTAZIONE	ESPORTAZIONE	IMPORTAZIONE NETTA (—) ESPORTAZIONE NETTA (+)	IMPORTAZIONE	ESPORTAZIONE	IMPORTAZIONE NETTA (—) ESPORTAZIONE NETTA (+)
<b>PRODOTTI VEGETALI</b>						
<b>CEREALI :</b>						
Frumento . . . . .	q 7.001	21 —	6.980	934.410	4.256 —	930.154
Orzo . . . . .	7.559	—	7.559	1.229.903	—	1.229.903
Granoturco . . . . .	3.324	4 —	3.320	463.054	180 —	462.874
Riso . . . . .	165.297	1 —	165.296	22.706.644	110 —	22.706.534
Avena . . . . .	176.245	—	176.245	17.967.699	—	17.967.699
Altri cereali . . . . .	—	—	—	20.847.254	6.304 —	20.840.950
<b>TOTALE . . . . .</b>	<b>—</b>	<b>—</b>	<b>—</b>	<b>64.148.964</b>	<b>10.850 —</b>	<b>64.138.114</b>
<b>ORTAGGI :</b>						
Agli e cipolle . . . . .	q 18.562	2 —	18.560	1.836.084	290 —	1.835.794
Altri ortaggi . . . . .	—	—	—	257.492	26.484 —	231.008
Patate . . . . .	30.077	—	30.077	2.281.691	—	2.281.691
Legumi secchi . . . . .	8.726	150 —	8.576	1.503.838	27.257 —	1.476.581
<b>TOTALE . . . . .</b>	<b>—</b>	<b>—</b>	<b>—</b>	<b>5.879.105</b>	<b>54.031 —</b>	<b>5.825.074</b>
<b>AGRUMI E FRUTTA :</b>						
Aranci e mandarini . . . . .	q 11.356	—	11.356	2.200.539	—	2.200.539
Limoni . . . . .	18.744	—	18.744	6.647.461	—	6.647.461
Uva . . . . .	2.805	—	2.805	427.507	—	427.507
Banane . . . . .	1.341	284.625 +	283.284	270.766	26.675.212 +	26.404.446
Datteri . . . . .	33.697	1.342 —	32.355	2.920.408	224.422 —	2.695.986
Mandorle e nocciuoie anche sgusciate	673	—	673	294.632	—	294.632
Altri agrumi e frutta . . . . .	—	—	—	5.458.267	25.935 —	5.432.332
<b>TOTALE . . . . .</b>	<b>—</b>	<b>—</b>	<b>—</b>	<b>18.219.580</b>	<b>26.925.569 +</b>	<b>8.705.989</b>
<b>FRUTTI E SEMI OLFOSI :</b>						
Semi di lino . . . . .	q 12	2.199 +	2.187	2.190	426.714 +	424.524
Semi di ricino . . . . .	78	1.017 +	939	22.132	161.403 +	139.271
Semi di sesamo . . . . .	16.949	948 —	16.001	1.839.469	239.198 —	1.600.271
Altri semi oleosi . . . . .	—	—	—	617.257	611.773 —	5.484
<b>TOTALE . . . . .</b>	<b>—</b>	<b>—</b>	<b>—</b>	<b>2.481.048</b>	<b>1.439.088 —</b>	<b>1.041.960</b>
<b>FIBRE VEGETALI GREGGIE :</b>						
Cotone in bioccoli o in massa greggio	q 1.569	8 689 +	7.120	602.544	12.076.260 +	11.473.716
Altre fibre greggie . . . . .	—	—	—	141.133	724.970 +	583.837
<b>TOTALE . . . . .</b>	<b>—</b>	<b>—</b>	<b>—</b>	<b>743.877</b>	<b>12.801.230 +</b>	<b>12.057.553</b>
<b>PRODOTTI COLONIALI</b>						
Caffè crudo . . . . .	q 1.752	53.828 +	52.076	398.752	21.932.051 +	21.533.299
Altri prodotti coloniali . . . . .	—	—	—	5.907.903	189.360 —	5.718.543
<b>TOTALE . . . . .</b>	<b>—</b>	<b>—</b>	<b>—</b>	<b>8.306.655</b>	<b>22.121.411 +</b>	<b>15.814.756</b>
<b>PRODOTTI DI ORIGINE VEGETALE DIVERSI</b>						
Tabacchi greggi . . . . .	q 463	103 —	360	441.348	28.805 —	412.543
Tabacchi lavorati . . . . .	1.977	12 —	1.965	7.225.357	52.000 —	7.173.357
Semolino . . . . .	11.858	1.700 —	10.158	2.476.760	296.500 —	2.180.260
Farina di frumento . . . . .	1.102.133	1.424 —	1.100.709	214.701.776	230.095 —	214.471.681
Altre farine di cereali . . . . .	5.126	501 —	4.625	773.721	113.070 —	660.651
Pasta di frumento . . . . .	161.456	416 —	161.040	47.423.443	158.351 —	47.265.092
Fichi secchi . . . . .	834	—	834	258.750	—	258.750
Uva secca . . . . .	503	—	503	208.282	—	208.282
Vino in fusti o damigiane . . . . .	hl 127.251	—	127.251	33.837.098	—	33.837.098
Vino spumante in bottiglie . . . . .	n 387.293	16 —	387.277	4.009.516	600 —	4.008.916
Vino in fiaschi . . . . .	hl 182.793	7 —	182.786	52.637.061	2.740 —	52.634.321
Altro vino e marsala in bottiglie . . . . .	n 794.801	18 —	794.783	3.363.443	450 —	3.362.993
Vermut in fusti o damigiane . . . . .	hl 24.501	—	24.501	6.044.828	—	6.044.828
Vermut in bottiglie . . . . .	n 313.288	—	313.288	1.847.443	—	1.847.443
Vermut in bottigliette . . . . .	95.606	—	95.606	107.525	—	107.525
Olio di oliva . . . . .	57.209	28 —	57.181	40.458.638	27.401 —	40.431.237
Oli e grassi vegetali diversi . . . . .	q 33.661	22 —	33.639	16.237.954	5.600 —	16.232.354
Conserva di pomodori . . . . .	40.637	3.988 —	36.649	10.989.653	1.319.450 —	9.670.203
Marmellate, gelatine e altre conserve di frutta . . . . .	19.104	620 —	18.484	13.592.260	228.176 —	13.364.084
Frutta, legumi e ortaggi, nell'aceto, in salamoia nell'olio e nello spirito . . . . .	59.847	511 —	59.336	36.922.446	186.328 —	36.736.118
Zucchero . . . . .	418.023	11 —	418.012	56.752.805	2.116 —	56.750.689
Droghe e spezie . . . . .	5.627	502 —	5.125	2.814.577	209.084 —	2.605.493
<b>TOTALE . . . . .</b>	<b>—</b>	<b>—</b>	<b>—</b>	<b>553.124.684</b>	<b>2.860.766 —</b>	<b>550.263.918</b>
<b>ANIMALI</b>						
Cammelli . . . . .	n 83	249 +	166	49.098	106.900 +	57.802
Buoi, tori, vacche e vitelli . . . . .	3.803	—	3.803	1.033.788	—	1.033.788
Caprini . . . . .	4.174	4.359 +	185	161.672	159.045 —	2.627

Segue : 6. — COMMERCIO DI IMPORTAZIONE E DI ESPORTAZIONE DEI PRINCIPALI PRODOTTI INTERESSANTI L'AGRICOLTURA  
(Anno 1938)

PRODOTTI	QUANTITÀ			VALORE (lire)		
	IMPORTAZIONE	ESPORTAZIONE	IMPORTAZIONE NETTA ( - ) ESPORTAZIONE NETTA ( + )	IMPORTAZIONE	ESPORTAZIONE	IMPORTAZIONE NETTA ( - ) ESPORTAZIONE NETTA ( + )
Pollame. . . . . n	27.597	—	27.597	139.352	—	139.352
Altri animali vivi . . . . . »	—	—	—	179.297	164.940	14.357
TOTALE. . . . .	—	—	—	1.563.207	430.885	1.132.322
<b>PRODOTTI ANIMALI E DI ORIGINE ANIMALE</b>						
Uova di pollame. . . . . q	4.056	—	4.056	3.048.182	—	3.048.182
Miele. . . . . »	265	2	263	156.028	1.290	154.738
Latte e farina latte. . . . . »	36.042	50	35.992	12.076.504	14.850	12.061.654
Burro. . . . . »	10.245	603	9.642	10.296.665	477.788	9.818.877
Formaggio di pasta dura. . . . . »	17.463	—	17.463	24.504.279	—	24.504.279
Formaggio di pasta molle. . . . . »	2.778	—	2.778	2.557.103	—	2.556.753
Carni fresche, refrigerate o congelate . . . . . »	2.195	60	2.135	1.397.225	33.510	1.363.711
Carni salate, affumicate, o in altro modo preparate. . . . . »	22.315	—	22.315	23.674.427	900	23.673.527
Estratti di carni. . . . . »	606	—	606	640.168	—	640.168
Grasso di maiale (strutto). . . . . »	168	—	168	101.866	—	101.866
Lardo. . . . . »	167	—	167	134.942	—	134.942
Olii e grassi animali non nominati alimentari . . . . . »	414	207	207	199.356	126.762	72.594
Olii e grassi animali non nominati non alimentari . . . . . »	180	5.730	5.550	84.318	620.540	536.222
Altri grassi. . . . . »	66	1.484	1.418	32.560	933.621	901.061
Lane naturali sudicie o lavate . . . . . »	828	—	828	2.620.807	—	2.620.807
Crino e pelo greggio . . . . . »	109	—	108	116.474	50	116.424
Corne greggie. . . . . »	3	44.873	44.870	3.200	3.009.555	3.006.355
Pelli non buone da pellicceria, bovine . . . . . »	67	36.837	36.770	19.462	16.503.543	16.484.081
Altre pelli non buone da pellicceria . . . . . »	—	13.271	13.271	228	13.544.332	13.544.104
Pelli conciate senza pelo. . . . . »	1.037	2	1.035	2.558.859	3.496	2.555.363
Pelli conciate col pelo . . . . . »	4	7	3	34.424	31.990	2.434
TOTALE. . . . .	—	—	—	84.257.077	35.302.581	48.954.496
<b>MATERIE FERTILIZZANTI E DI DIFESA</b>						
Concimi. . . . . q	1.858	290	1.568	166.187	5.800	160.387
Solfo greggio. . . . . »	816	—	816	94.320	—	94.320
Solfato di rame. . . . . »	127	—	127	42.506	—	42.506
TOTALE. . . . .	—	—	—	303.018	5.800	297.218
<b>MACCHINE E STRUMENTI</b>						
Macchine. . . . . q	10.458	85	10.373	7.135.862	60.000	7.075.862
Attrezzi vari. . . . . »	18.719	18	18.701	12.980.738	10.708	12.970.030
TOTALE. . . . .	—	—	—	20.116.600	70.708	20.045.892
TOTALE GENERALE. . . . .	—	—	—	757.143.610	102.022.919	655.120.691

## 7. — ERITREA

## a) Attività dei vivai forestali durante l'anno 1938

SPECIE FORESTALI	SEME SPARSO (chilogrammi)							PIANTINE DISTRIBUITE (numero)						
	IN COM- PLESSO	DI CUI NEL VIVAIO DI						IN COM- PLESSO	DI CUI DAL VIVAIO DI					
		Adi Caieh	Adi Ugri	Adua	Asmara	Merara	Saganeiti		Adi Caieh	Adi Ugri	Adua	Asmara	Merara	Saganeiti
CONIFERE . . . . .	28.970	1.940	1.220	3.870	7.800	1.890	6.400	136.980	17.668	7.192	17.171	49.552	18.776	13.566
di cui :														
Casuarina. . . . .	10.620	1.000	0.380	0.670	4.550	0.780	0.800	71.124	10.994	3.290	9.379	22.930	3.836	10.503
Cupressus . . . . .	15.030	0.840	0.790	3.070	2.730	0.740	3.900	35.223	4.874	3.687	4.629	11.337	5.750	2.373
Juniperus procera . . . . .	3.020	0.100	—	0.080	0.370	0.370	1.700	30.029	1.800	235	2.805	14.935	9.190	690
LATIOGLIE . . . . .	78.580	2.770	6.760	7.260	19.630	3.185	16.780	256.271	33.716	35.954	29.350	80.057	28.615	12.530
di cui :														
Eucalyptus. . . . .	43.510	1.000	2.900	2.650	13.220	1.720	11.850	173.851	29.408	23.544	14.854	50.981	21.680	8.677
Robinia pseudo-acacia. . . . .	16.125	0.420	1.290	2.400	3.630	1.040	2.180	32.335	700	6.660	3.392	9.649	4.615	1.272
Schinus molle. . . . .	4.720	0.350	0.670	1.200	0.600	0.200	0.700	31.831	3.310	4.290	6.587	14.185	100	1.798
IN COMPLESSO. . . . .	107.550	4.710	7.980	11.130	27.430	5.075	23.180	393.251	51.384	43.146	46.521	129.609	47.391	26.066

b) Prezzi medi di alcuni prodotti sui principali mercati  
Media annua 1938, in lire

MERCATI	BUOI (capo)		VACCHE (capo)		ASINI (capo)		PECORE (capo)		CAPRE (capo)	
	minimo	massimo	minimo	massimo	minimo	massimo	minimo	massimo	minimo	massimo
Abbi Addi . . . . .	452	563	515	588	187	213	56	70	59	72
Addi Caièh . . . . .	539	539	—	—	221	221	58	58	68	68
Adigrat . . . . .	418	418	443	443	149	149	46	46	49	49
Adi Ugri . . . . .	420	955	401	889	164	318	43	122	40	131
Agordat . . . . .	608	707	481	609	152	191	?	?	30	45
Cheren . . . . .	749	749	471	471	195	195	—	—	52	52

MERCATI	GRANO (q)		ORZO (q)		TAFF (q)		DAGUSSÀ (q)		DURA (q)	
	minimo	massimo	minimo	massimo	minimo	massimo	minimo	massimo	minimo	massimo
Abbi Addi . . . . .	177	195	138	150	210	224	183	195	174	188
Addi Caièh . . . . .	167	167	146	146	281	281	266	266	158	158
Adigrat . . . . .	285	286	184	184	223	223	204	204	189	190
Adi Ugri . . . . .	—	—	121	133	263	294	227	241	164	180
Agordat . . . . .	—	—	123	123	—	—	—	—	136	149
Cheren . . . . .	—	—	—	—	—	—	—	—	178	180

MERCATI	CIPOLLE (kg)		BERBERÈ (kg)		BURRO (kg)		MIELE (kg)		UOVA (ogni 4)	
	minimo	massimo	minimo	massimo	minimo	massimo	minimo	massimo	minimo	massimo
Abbi Addi . . . . .	1,65	1,80	8,90	9,45	16,40	17,65	9,40	9,95	1,20	1,20
Addi Caièh . . . . .	2,30	2,30	10,10	10,10	15,40	15,40	9,60	9,60	1,00	1,00
Adigrat . . . . .	2,25	2,25	8,25	8,25	24,65	24,65	10,95	10,95	1,00	1,00
Adi Ugri . . . . .	1,95	2,15	9,55	10,60	17,80	19,40	10,05	11,10	1,40	1,60
Agordat . . . . .	1,65	1,75	9,50	9,75	15,35	16,20	11,05	11,25	1,60	2,00
Cheren . . . . .	2,30	2,30	11,30	11,30	17,20	17,50	11,70	11,70	2,00	2,00

c) Cereali venduti sul mercato di Asmara nell'anno 1938

MESI	QUANTITÀ VENDUTE (Quintali)						TOTALE
	GRANO	ORZO	DURA	TAFF	DAGUSSÀ		
Gennaio . . . . .	576	343	13.035	702	311		14.967
Febbraio . . . . .	531	291	9.601	626	220		11.269
Marzo . . . . .	569	259	8.905	1.066	247		11.046
Aprile . . . . .	613	277	6.550	1.468	280		9.188
Maggio . . . . .	569	390	149	679	218		2.005
Giugno . . . . .	165	335	773	444	238		1.955
Luglio . . . . .	12	474	1.558	397	226		2.667
Agosto . . . . .	—	556	9.050	615	385		10.606
Settembre . . . . .	—	1.491	7.060	743	451		9.745
Ottobre . . . . .	—	1.557	6.750	285	265		8.857
Novembre . . . . .	165	447	457	471	258		1.798
Dicembre . . . . .	175	630	648	579	277		2.309
TOTALE . . . . .	<b>3.375</b>	<b>7.050</b>	<b>64.536</b>	<b>8.075</b>	<b>3.376</b>		<b>80.412</b>

d) Carni macellate nel pubblico macello di Asmara nell'anno 1938

MESI	MACELLAZIONI EFFETTUATE (Peso morto kg.)					TOTALE
	BUOI E VACCHE	VITELLI	PECORE E CAPRE	AGNELLI E CAPRETTI	SUINI	
Gennaio . . . . .	313.709	30.428	24.409	7.234	378	376.158
Febbraio . . . . .	319.068	20.206	19.268	4.520	1.989	365.051
Marzo . . . . .	320.568	21.221	36.799	5.169	1.949	385.706
Aprile . . . . .	276.868	25.416	42.065	6.658	2.583	353.590
Maggio . . . . .	294.122	22.114	40.029	3.894	1.515	361.674
Giugno . . . . .	248.326	14.722	44.141	4.586	2.141	313.916
Luglio . . . . .	210.148	9.529	29.082	4.961	514	254.234
Agosto . . . . .	152.106	31.973	31.072	4.714	1.480	221.345
Settembre . . . . .	156.950	24.309	21.948	6.085	394	209.686
Ottobre . . . . .	161.879	25.432	20.961	6.785	413	215.470
Novembre . . . . .	168.223	24.918	19.168	7.869	225	220.403
Dicembre . . . . .	185.484	21.687	38.122	11.441	747	257.481
TOTALE . . . . .	<b>2.807.451</b>	<b>271.955</b>	<b>367.064</b>	<b>73.916</b>	<b>14.328</b>	<b>3.534.714</b>

## 8. — SOMALIA

## a) Colonizzazione metropolitana al 31 dicembre 1937 e 1938

ZONE	AZIENDE		SUPERFICIE CONCESSA (ettari)		SUPERFICIE BONIFICATA (ettari)		SUPERFICIE COLTIVATA (ettari)	
	1937	1938	1937	1938	1937	1938	1937	1938
Afgoi . . . . .	11	11	1.876	1.931	922	922	123	250
Genale . . . . .	116	126	24.714	24.964	19.651	21.000	12.404	10.757
Giuba . . . . .	21	21	12.713	8.669	1.951	2.256	972	1.821
Havai . . . . .	2	2	940	940	527	527	—	—
S.A.I.S. . . . .	1	1	25.000	25.000	8.224	8.224	5.193	5.193
Belet Uen . . . . .	1	1	300	300	—	—	—	—
<b>TOTALE . . . . .</b>	<b>152</b>	<b>182</b>	<b>65.543</b>	<b>61.804</b>	<b>31.275</b>	<b>32.829</b>	<b>18.692</b>	<b>18.021</b>

b) Prezzi medi di alcuni prodotti sui principali mercati  
Media annua 1938, in lire

MERCATI	BUOI (capo)		VACCHE (capo)		VITELLI (capo)		CAMELLI (capo)		ASINI (capo)		CAPRE (capo)	
	minimo	massimo	minimo	massimo	minimo	massimo	minimo	massimo	minimo	massimo	minimo	massimo
Audeghe . . . . .	219	327	291	451	217	289	373	621	—	—	48	72
Balad . . . . .	180	?	356	370	148	156	630	655	338	360	43	48
Belet Uen . . . . .	202	340	477	649	108	280	542	849	243	340	47	69
Brava . . . . .	355	485	466	673	167	261	475	753	262	384	43	62
Bur Hacaba . . . . .	284	339	370	497	132	181	?	?	251	373	38	76
Iscia Baidoa . . . . .	358	440	448	610	172	226	361	854	285	310	38	68
Itala . . . . .	221	227	425	495	120	156	627	714	—	—	37	44
Margherita . . . . .	240	264	?	?	108	131	451	518	270	359	45	56
Merca . . . . .	374	474	558	670	206	261	?	808	309	337	74	85
Mogadiscio . . . . .	383	383	—	—	—	—	677	677	—	—	55	55
Oddur . . . . .	258	283	493	529	159	183	608	665	263	280	51	57
Villaggio Duca degli Abruzzi . . . . .	406	461	604	721	224	254	523	615	347	372	65	75

MERCATI	PECORE (capo)		FARINA (q.)		RISO (q.)		DURA (q.)		OLIO DI SESAMO (litro)		BURRO (kg.)	
	minimo	massimo	minimo	massimo	minimo	massimo	minimo	massimo	minimo	massimo	minimo	massimo
Audeghe . . . . .	55	86	268	288	236	245	65	66	8,55	8,55	10,45	10,45
Balad . . . . .	54	60	321	321	232	232	84	86	9,00	9,00	—	—
Belet Uen . . . . .	49	68	256	273	200	218	88	106	9,10	9,85	10,05	10,40
Brava . . . . .	40	62	222	251	216	251	54	71	7,95	8,80	11,00	14,30
Bur Hacaba . . . . .	40	72	?	?	?	?	51	53	12,45	12,65	13,00	13,00
Iscia Baidoa . . . . .	45	74	270	285	242	254	51	52	9,50	9,65	13,40	14,00
Itala . . . . .	48	54	312	314	288	290	?	?	8,20	8,90	11,10	11,70
Margherita . . . . .	?	?	?	225	?	?	—	—	7,25	7,80	11,00	11,60
Merca . . . . .	72	77	219	242	252	290	70	75	8,05	8,15	10,00	10,15
Mogadiscio . . . . .	60	60	251	251	278	278	81	81	—	—	—	—
Oddur . . . . .	34	37	281	289	282	290	63	66	12,20	12,20	11,20	11,20
Villaggio Duca degli Abruzzi . . . . .	76	85	257	257	273	273	75	75	8,25	8,25	11,40	11,40

## c) Credito agrario

Operazioni effettuate dagli Istituti di credito operanti in Somalia (a)  
(Migliaia di lire)

ANNI	MUTUI DI MIGLIORAMENTO					PRESTITI DI ESERCIZIO				
	CONCESSI		SOMME ASSEGNATE PER			CONCESSI		SOMME ASSEGNATE PER		
	numero	ammontare	fabbricati rurali	riscatto debiti	altri scopi	numero	ammontare	acquisto di macchine e attrezzi agricoli	anticipazioni su prodotti	conduzione
1936 . . . . .	5	410	80	160	170	4	147	147	—	—
1937 . . . . .	3	240	—	190	50	53	1.035	1.035	—	—
1938 . . . . .	69	6.032	212	5.004	816	37	509	298	—	211

(a) Fino al 1937 dalla Cassa di Risparmio di Torino e dal 1938 dal Banco di Napoli.

## C — Possedimento delle Isole Italiane dell'Egeo

## I. — METEOROLOGIA (a)

## Dati meteorologici per alcune stazioni

MESI	TEMPERATURA (centigradi)						PIOGGIA (m/m)		TEMPERATURA (centigradi)						PIOGGIA (m/m)		
	massima		minima		media generale				massima		minima		media generale				
	1937	1938	1937	1938	1937	1938	1937	1938	1937	1938	1937	1938	1937	1938			
	R O D I (m. 91 sul mare)														C O O (m. 10 sul mare)		
Gennaio	17,2	17,4	4,0	7,9	10,6	12,7	121,0	126,8	20,0	19,0	2,0	4,0	11,0	11,5	72,4	130,8	
Febbraio	19,2	17,0	9,6	2,6	14,4	9,8	76,0	94,2	19,0	19,0	5,0	0,0	12,0	9,5	58,7	74,4	
Marzo	22,4	18,8	9,5	8,0	15,9	13,4	11,0	58,2	24,0	20,0	7,0	4,0	15,5	12,0	44,0	79,5	
Aprile	28,0	22,0	11,4	10,6	19,7	16,3	82,0	125,2	29,0	23,7	9,0	7,0	19,0	15,4	2,3	64,0	
Maggio	26,4	27,3	16,0	16,2	21,2	21,9	10,0	—	31,0	24,5	13,0	14,8	22,0	19,7	—	—	
Giugno	28,8	25,2	19,3	19,2	24,0	22,2	—	—	31,5	33,0	17,0	16,0	24,2	24,5	—	—	
Luglio	30,0	30,6	22,0	21,3	26,0	26,0	—	—	35,0	34,0	20,0	19,0	27,5	26,5	—	—	
Agosto	30,0	31,0	23,0	22,9	26,5	27,0	—	—	34,0	36,0	20,0	19,0	27,0	27,5	—	—	
Settembre	31,2	30,4	21,0	19,0	27,1	24,7	—	0,8	34,0	35,0	15,0	13,0	24,5	24,0	—	—	
Ottobre	31,8	25,9	15,2	13,4	23,5	19,7	51,8	35,5	31,0	26,0	13,0	10,0	22,0	18,0	67,2	8,0	
Novembre	24,0	22,9	13,8	11,5	18,9	17,2	77,8	111,8	25,0	23,0	9,0	9,0	17,0	16,0	82,8	74,1	
Dicembre	19,8	19,5	5,8	9,5	12,8	15,1	172,7	161,7	22,0	20,0	3,0	6,0	12,5	13,0	75,2	270,4	

## 2. — SUPERFICIE E POPOLAZIONE

## Censimento al 21 aprile 1936-XIV

ISOLE	SUPERFICIE (km <sup>2</sup> )	POPOLAZIONE PRESENTE			ISOLE	SUPERFICIE (km <sup>2</sup> )	POPOLAZIONE PRESENTE		
		IN COM- PLESSO	di cui				IN COM- PLESSO	di cui	
			nazionale	dodeca- nesina				nazionale	do deca- nesina
Rodi	1.412,0	61.886	7.991	51.205	Scarpanto	306,0	7.770	63	7.552
Calino	128,2	15.247	159	14.800	Simi	63,6	6.195	44	6.055
Coo	288,7	19.731	519	19.029	Altre	411,6	16.362	381	15.472
Lero	71,5	13.657	7.554	5.934	TOTALE	<b>2.681,6</b>	<b>140.848</b>	<b>16.711</b>	<b>120.047</b>

## 3. — PRINCIPALI PRODUZIONI AGRARIE (a)

PRODOTTI	1936	1937	1938	PRODOTTI	1936	1937	1938
Frumento . . . . . q	20.169	21.470	33.649	Tabacco . . . . . q.li	1.821	1.479	1.704
Orzo . . . . . »	13.820	16.329	23.713	Sesamo . . . . . »	166	204	602
Avena . . . . . »	5.101	4.562	7.916	Pomodori . . . . . »	11.495	3.286	5.253
Veccia . . . . . »	6.176	6.355	21.135	Cipolle . . . . . »	10.636	2.250	4.334
Vino . . . . . hl	6.047	11.670	26.805	Agrumi . . . . . »	21.785	10.351	12.982
Uva . . . . . q	30.589	32.864	46.540	Albicocche . . . . . »	2.300	2.194	2.967
Olio d'oliva . . . . . »	3.157	4.768	6.174	Fichi freschi . . . . . »	9.381	10.053	12.628
Olive . . . . . »	44.775	36.058	97.945	Gelso (foglie) . . . . . »	274	460	378
Patate . . . . . »	5.400	4.216	5.243				

## 4. — CONSISTENZA DEL BESTIAME (a)

ANNI (b)	EQUINI	BOVINI	SUINI	OVINI	CAPRINI
1936	5.733	4.848	1.885	50.448	64.741
1937	8.978	6.519	3.934	66.546	90.695
1938	6.460	4.710	2.656	51.907	62.735

(a) Dati comunicati dal Ministero degli Affari Esteri. — (b) La consistenza del bestiame viene normalmente accertata nei primi mesi dell'anno e completata nel mese di marzo.

5. — COMMERCIO ESTERO DI IMPORTAZIONE E DI ESPORTAZIONE DEI PRINCIPALI PRODOTTI INTERESSANTI L'AGRICOLTURA  
(Migliaia di lire)

PRODOTTI	IMPORTAZIONE						ESPORTAZIONE					
	1936		1937		1938		1936		1937		1938	
	totale	di cui dal- l'Italia	totale	di cui dal- l'Italia	totale	di cui dal- l'Italia	totale	di cui per l'Italia	totale	di cui per l'Italia	totale	di cui per l'Italia
Cereali, farine, paste. . . . .	15 363	5 629	24 262	19 359	28 450	19 214	2 066	1 889	1 786	1 603	2 619	2 380
Canapa, lino, cotone. . . . .	4 624	4 406	6 862	6 640	7 631	7 527	3	2	—	—	77	76
Juta, sparto, manilla, ecc. . . . .	55	47	127	106	471	468	168	168	274	274	198	198
Coloniali, droghe, tabacchi . . . . .	2 543	1 240	4 326	1 418	5 190	2 319	1 231	752	2 695	1 742	1 963	1 596
Legno e paglia. . . . .	2 739	2 136	4 449	2 564	3 566	2 344	298	269	250	193	483	409
Bevande, spiriti, olii. . . . .	13 105	3 775	13 044	2 398	18 903	4 744	3 586	3 252	3 526	2 845	3 788	3 530
Animali e prodotti animali . . . . .	10 938	3 699	13 870	3 837	11 940	6 352	2 005	246	6 852	971	6 983	1 197
Lana. . . . .	1 717	1 538	3 344	2 404	3 486	2 991	443	438	816	799	1 112	1 067

(a) Vedasi nota (a) a pagina precedente.

6. — CREDITO AGRARIO

Operazioni effettuate dal Banco di Sicilia

(Migliaia di lire)

ANNI	MUTUI DI MIGLIORAMENTO								PRESTITI DI ESERCIZIO					
	CONCESSI		SOMME ASSEGNATE PER						CONCESSI		SOMME ASSEGNATE PER			
	nu- mero	ammon- tare	fabbrici- cati rurali	opere idriche e sistema- zioni irrigue	culture arboree	recin- zioni	acquisto terreni da mi- gliorare	altri scopi	nu- mero	ammon- tare	condu- zioni sementi fertiliz- zanti	acquisto di		altri scopi
1934. . . . .	200	640	—	36	152	14	20	418	220	195	166	24	4	1
1935. . . . .	144	422	9	37	347	12	—	17	256	244	201	25	5	13
1936. . . . .	263	761	56	23	173	22	17	470	273	389	218	89	3	79
1937. . . . .	367	335	17	56	120	23	12	107	670	895	764	75	21	35
1938. . . . .	186	252	8	28	108	56	41	11	394	714	309	100	162	143



## XXII. — ALBANIA

## I. — SUPERFICIE E POPOLAZIONE (a)

Censimento della popolazione al 25 maggio 1930

PREFETTURE	SUPERFICIE (km <sup>2</sup> )	POPOLAZIONE		PREFETTURE	SUPERFICIE (km <sup>2</sup> )	POPOLAZIONE	
		in totale	per km <sup>2</sup>			in totale	per km <sup>2</sup>
Argirocastro . . . . .	4.142	143.926	34,7	Elbassan . . . . .	2.955	111.442	37,7
Berati . . . . .	3.932	142.616	36,3	Scutari . . . . .	4.870	132.307	27,2
Coriza . . . . .	3.312	147.536	44,5	Tirana . . . . .	850	57.808	68,0
Cossovo . . . . .	2.135	49.119	23,0	Valona . . . . .	1.360	53.461	39,3
Dibra . . . . .	2.386	86.992	36,5				
Durazzo . . . . .	1.596	77.890	48,8	REGNO (b) . . . . .	<b>27.538</b>	<b>1.003.097</b>	<b>36,4</b>

(a) Dati desunti dalla Gazzetta Ufficiale del Regno d'Albania. — (b) Popolazione calcolata al 31 dicembre 1938: in totale 1.057.393 per km<sup>2</sup> 38,4

## 2. — RIPARTIZIONE DELLA SUPERFICIE PER QUALITÀ DI COLTURA (a)

(Anno 1937)

QUALITÀ DI COLTURA	SUPERFICIE (migliaia di ettari)	% DELLA SUPERFICIE TERRITORIALE	QUALITÀ DI COLTURA	SUPERFICIE (migliaia di ettari)	% DELLA SUPERFICIE TERRITORIALE
Seminativi (b) . . . . .	162	5,9	Incolti produttivi . . . . .	303	11,0
Prati naturali e artificiali . . . . .	26	0,9	Superficie produttiva . . . . .	<b>2.452</b>	<b>89,0</b>
Pascoli . . . . .	826	30,0	Superficie improduttiva (d) . . . . .	302	11,0
Vigneti . . . . .	4	0,1	Superficie territoriale . . . . .	<b>2.754</b>	<b>100,0</b>
Altre colture legnose ed erbacee (c) . . . . .	139	5,1			
Boschi . . . . .	992	36,0			

(a) Dati desunti dalla « Statistique de la production agricole » del Ministero dell'Economia Nazionale del Regno d'Albania. Anno 1936-37; — (b) Esclusi i prati artificiali. — (c) Tra cui orti, giardini, ecc. — (d) Compresa le acque e le paludi.

## 3. — PRINCIPALI PRODUZIONI AGRICOLE

## a) Cereali e leguminose da granella (a)

PREFETTURE	1936		1937		1938		1936		1937		1938	
	SUPERFICIE (ettari)	PRODUZIONE (quintali)	SUPERFICIE (ettari)	PRODUZIONE (quintali)	SUPERFICIE (ettari)	PRODUZIONE (quintali)	SUPERFICIE (ettari)	PRODUZIONE (quintali)	SUPERFICIE (ettari)	PRODUZIONE (quintali)	SUPERFICIE (ettari)	PRODUZIONE (quintali)
<b>Grano</b>												
Argirocastro . . . . .	5.448	43.075	6.150	47.469	5.469	41.605	429	3.485	513	3.901	631	4.311
Berati . . . . .	7.405	50.646	6.474	59.299	6.776	52.382	347	2.642	269	2.426	221	1.815
Coriza . . . . .	11.024	103.440	13.863	196.996	12.112	168.191	1.324	13.440	1.585	20.531	1.574	16.285
Cossovo . . . . .	221	2.845	516	4.693	392	3.307	349	4.975	669	6.006	429	3.372
Dibra . . . . .	902	9.332	965	11.737	1.244	15.692	187	2.832	233	2.755	181	2.320
Durazzo . . . . .	3.332	26.182	3.275	41.665	2.250	26.883	2	14	1	6	15	224
Elbassan . . . . .	2.340	16.815	2.375	21.253	1.995	14.753	153	1.154	158	1.583	122	1.046
Scutari . . . . .	2.869	27.270	3.305	33.458	3.253	28.792	72	620	105	905	55	531
Tirana . . . . .	320	2.925	408	4.648	242	3.199	3	28	5	44	5	51
Valona . . . . .	2.404	18.430	2.753	24.060	2.526	24.569	5	30	10	76	23	180
REGNO . . . . .	<b>38.265</b>	<b>300.960</b>	<b>40.084</b>	<b>445.278</b>	<b>36.159</b>	<b>379.373</b>	<b>2.871</b>	<b>29.220</b>	<b>3.548</b>	<b>38.233</b>	<b>3.258</b>	<b>30.135</b>
<b>Spelta</b>												
Argirocastro . . . . .	50	380	7	47	246	1.968	623	5.600	671	5.305	673	5.056
Berati . . . . .	292	2.777	165	1.426	1.113	7.902	1.026	10.458	1.069	8.956	1.125	8.295
Coriza . . . . .	—	—	13	153	58	470	907	9.710	1.384	19.206	1.120	13.034
Cossovo . . . . .	—	—	—	—	—	2	225	3.085	488	3.906	350	2.457
Dibra . . . . .	6	46	4	50	15	147	210	2.597	231	2.764	275	3.224
Durazzo . . . . .	278	2.300	272	2.557	254	2.690	82	758	153	2.051	143	1.481
Elbassan . . . . .	1.104	7.650	1.218	9.673	1.016	8.163	681	4.730	761	6.169	464	3.794
Scutari . . . . .	—	—	—	—	17	120	187	1.770	442	7.080	396	3.333
Tirana . . . . .	89	875	182	1.925	87	1.009	30	320	64	582	43	463
Valona . . . . .	—	—	1	7	—	—	195	1.730	255	2.068	281	2.501
REGNO . . . . .	<b>1.819</b>	<b>14.028</b>	<b>1.882</b>	<b>15.838</b>	<b>2.808</b>	<b>22.471</b>	<b>4.188</b>	<b>40.758</b>	<b>5.518</b>	<b>58.087</b>	<b>4.870</b>	<b>43.638</b>
<b>Orzo</b>												
Argirocastro . . . . .	50	380	7	47	246	1.968	623	5.600	671	5.305	673	5.056
Berati . . . . .	292	2.777	165	1.426	1.113	7.902	1.026	10.458	1.069	8.956	1.125	8.295
Coriza . . . . .	—	—	13	153	58	470	907	9.710	1.384	19.206	1.120	13.034
Cossovo . . . . .	—	—	—	—	—	2	225	3.085	488	3.906	350	2.457
Dibra . . . . .	6	46	4	50	15	147	210	2.597	231	2.764	275	3.224
Durazzo . . . . .	278	2.300	272	2.557	254	2.690	82	758	153	2.051	143	1.481
Elbassan . . . . .	1.104	7.650	1.218	9.673	1.016	8.163	681	4.730	761	6.169	464	3.794
Scutari . . . . .	—	—	—	—	17	120	187	1.770	442	7.080	396	3.333
Tirana . . . . .	89	875	182	1.925	87	1.009	30	320	64	582	43	463
Valona . . . . .	—	—	1	7	—	—	195	1.730	255	2.068	281	2.501
REGNO . . . . .	<b>1.819</b>	<b>14.028</b>	<b>1.882</b>	<b>15.838</b>	<b>2.808</b>	<b>22.471</b>	<b>4.188</b>	<b>40.758</b>	<b>5.518</b>	<b>58.087</b>	<b>4.870</b>	<b>43.638</b>

(a) Dati desunti dalla « Statistique de la production agricole » del Ministero dell'Economia Nazionale del Regno d'Albania.

Segue: a) Cereali e leguminose da granella (a)

PREFETTURE	1936		1937		1938		1936		1937		1938	
	SUPERFICIE (ettari)	PRODUZIONE (quintali)	SUPERFICIE (ettari)	PRODUZIONE (quintali)	SUPERFICIE (ettari)	PRODUZIONE (quintali)	SUPERFICIE (ettari)	PRODUZIONE (quintali)	SUPERFICIE (ettari)	PRODUZIONE (quintali)	SUPERFICIE (ettari)	PRODUZIONE (quintali)
<b>Avena</b>						<b>Granoturco</b>						
Argirocastro	913	7.530	1.144	9.215	1.254	9.617	10.648	122.915	11.184	135.019	12.552	146.781
Berati	3.637	26.165	3.660	34.286	4.340	36.637	26.490	307.725	23.714	275.416	27.393	291.294
Coriza	1.081	10.860	1.397	17.040	1.290	12.087	7.903	146.230	9.723	178.923	7.991	128.704
Cossovo	114	2.120	255	2.142	166	1.164	2.830	50.280	2.548	54.376	3.079	45.329
Dibra	50	698	123	1.470	148	1.631	6.736	113.900	6.305	133.314	9.608	166.455
Durazzo	902	7.852	1.355	14.728	1.536	16.890	9.775	165.830	10.797	178.561	11.712	174.062
Elbassan	1.031	8.420	1.522	12.476	1.244	9.510	9.436	128.170	9.999	141.747	12.593	156.717
Scutari	56	490	177	1.505	132	1.023	6.799	108.110	9.064	163.409	12.352	213.526
Tirana	294	2.915	396	4.329	277	3.104	2.752	40.745	2.413	44.081	3.090	49.945
Valona	1.139	8.780	1.593	14.236	1.630	14.853	5.058	62.380	6.229	65.107	5.529	59.187
REGNO	<b>9.217</b>	<b>75.830</b>	<b>11.622</b>	<b>111.427</b>	<b>12.017</b>	<b>106.516</b>	<b>88.427</b>	<b>1.246.285</b>	<b>91.976</b>	<b>1.389.953</b>	<b>105.899</b>	<b>1432.000</b>
<b>Riso</b>						<b>Veccia</b>						
Argirocastro	13	290	31	470	43	558	155	1.220	256	2.183	270	1.961
Berati	20	500	23	408	15	250	177	1.548	249	2.225	361	2.241
Coriza	—	—	—	—	—	—	588	6.790	1.012	13.764	744	6.669
Cossovo	—	—	—	—	—	—	9	140	35	270	20	148
Dibra	—	—	—	—	—	—	27	438	104	1.092	107	1.000
Durazzo	—	—	—	10	—	—	—	—	—	—	—	—
Elbassan	142	3.000	364	8.120	252	4.784	23	178	86	737	123	845
Scutari	—	—	—	—	—	—	—	—	—	—	—	—
Tirana	12	225	4	100	19	505	—	—	—	—	—	—
Valona	4	75	5	100	5	180	—	—	—	—	—	—
REGNO	<b>191</b>	<b>4.080</b>	<b>427</b>	<b>9.208</b>	<b>334</b>	<b>6.277</b>	<b>979</b>	<b>10.314</b>	<b>1.742</b>	<b>20.271</b>	<b>1.625</b>	<b>12.884</b>

(a) Vedasi nota (a) al prosp. I a pagina precedente.

b) Piante industriali — Produzione foraggera (a)

ANNI	PIANTE INDUSTRIALI										PRODUZIONE FORAGGERA (q.li di fieno) (b)
	SUPERFICIE (ettari)				PRODUZIONE (quintali)						
	COTONE	LINO	RICINO	TABACCO	COTONE		LINO		RICINO	TABACCO	
					fibra	seme	tiglio	seme			
1936	100	64	—	2.003	300	655	334	802	—	16.073	853.898
1937	150	58	51	2.000	489	940	385	765	598	15.000	829.114
1938	185	26	?	2.221	567	1.147	78	147	?	19.550	681.027

(a) Vedasi nota (a) al prosp. I a pagina precedente. — (b) Dai prati naturali e artificiali.

c) Colture legnose (a)

ANNI	VITE		OLIVO		AGRUMI		ALTRE COLTURE (migliaia di piante)														
	Superficie (ha) (b)	Uva (migl. di a.) (c)	Pianta (in migliaia)	Olive (migl. di q)	Pianta (in migliaia)	Frutti (in migliaia)	ALBICOCCHI	MANDORLI	CILIEGI	CASTAGNI	MELI E COTOGNI	MELOGRANI	VISCIOLI	FICHI	NOCCOLI	NOCI	PESCHI	PERI	MELI	PRUNI	GELSI
1936	2.978	86	1362	92	129	100	39	49	148	162	47	110	20	152	31	225	74	267	399	436	477
1937	3.954	120	1512	353	132	110	40	51	150	162	48	110	24	178	41	226	109	269	396	441	479
1938	4.058	187	1534	130	133	146	56	57	152	162	48	110	27	178	53	227	114	274	408	493	479

(a) Dati desunti dalla « Statistique de la production agricole » del Ministero dell'Economia Nazionale del Regno d'Albania per la vite e l'olivo; dal l'« Annuaire Internationale de Statistique Agricole » dell'Istituto Internazionale di Agricoltura per le altre coltivazioni. — (b) In coltura specializzata. — (c) Produzione totale.

4. — CONSISTENZA DEL BESTIAME (a)  
(Numero dei capi)

ANNI	EQUINI				BOVINI				BUFALI	SUINI	OVINI	CAPRINI
	Cavalli	Asini	Muli	In complesso	Vitelli	Vacche	Buoi	In complesso				
1936 . . . . .	67.791	68.529	9.584	145.904	83.407	140.542	183.256	407.205	16.453	24.354	1.675.368	975.017
1938 . . . . .	54.426	44.579	10.391	109.396	109.750	113.235	168.190	391.175	21.486	15.286	1.573.857	932.333

(a) Dati desunti dall'« Annuaire International de Statistique Agricole », dell'Istituto Internazionale d'Agricoltura.

5. — NUMERI INDICI DEI PREZZI ALL'INGROSSO (a)  
Base: media 1927 = 100

MESI	1936		1937		1938	
	INDICE DERRATE ALIMENTARI	INDICE GENERALE	INDICE DERRATE ALIMENTARI	INDICE GENERALE	INDICE DERRATE ALIMENTARI	INDICE GENERALE
Gennaio . . . . .	52,90	62,80	53,03	64,10	53,87	66,20
Febbraio . . . . .	53,48	63,20	54,31	65,25	54,41	65,73
Marzo . . . . .	54,35	64,06	53,09	65,71	52,47	63,57
Aprile . . . . .	54,68	64,49	53,37	65,96	54,32	64,86
Maggio . . . . .	52,29	62,22	53,62	64,70	54,60	64,90
Giugno . . . . .	53,05	62,10	51,94	63,14	52,81	61,57
Luglio . . . . .	52,77	61,75	52,04	63,68	52,63	62,08
Agosto . . . . .	52,24	61,58	52,04	63,75	52,74	62,41
Settembre . . . . .	51,85	61,68	52,25	64,65	52,21	62,75
Ottobre . . . . .	53,46	62,95	51,90	65,90	52,36	62,69
Novembre . . . . .	52,50	62,35	51,69	65,68	53,39	63,07
Dicembre . . . . .	52,83	62,83	53,75	66,76	52,73	62,81
MEDIA ANNUA . . . . .	53,03	62,67	52,75	64,94	53,21	63,55

(a) Dati desunti dalle Relazioni dei Bilanci della Banca Nazionale d'Albania.

6. — COMMERCIO CON L'ESTERO  
a) Importazione ed esportazione dei principali prodotti interessanti l'agricoltura (a)

PRODOTTI	IMPORTAZIONE						ESPORTAZIONE					
	1936		1937		1938		1936		1937		1938	
	QUANTITÀ	VALORE (migliaia di Fr. A.)	QUANTITÀ	VALORE (migliaia di Fr. A.)	QUANTITÀ	VALORE (migliaia di Fr. A.)	QUANTITÀ	VALORE (migliaia di Fr. A.)	QUANTITÀ	VALORE (migliaia di Fr. A.)	QUANTITÀ	VALORE (migliaia di Fr. A.)
<b>PRODOTTI VEGETALI E DI ORIGINE VEGETALE:</b>												
Fruento . . . . . q	30.197	525,7	43.711	711,5	131.247	1.622,1	5.237	96,3	4.252	42,7	4.667	66,6
Granoturco . . . . . q	194.230	1.774,6	152.465	1.348,4	182.953	1.630,2	1.511	11,5	266	2,5	—	—
Riso . . . . . q	25.048	353,6	26.825	399,7	27.047	426,1	—	—	—	—	—	—
Legumi freschi e secchi . . . . . q	9	0,3	112	1,4	5	0,1	17.001	306,8	16.057	328,6	25.639	589,4
Olive fresche . . . . . q	0,6	0,1	6	0,5	—	—	13.572	318,2	22,627	381,1	23.959	545,5
Caffè . . . . . q	5.276	323,3	5.908	389,6	6.079	330,9	—	—	—	—	—	—
Legna da ardere . . . . . m <sup>3</sup>	—	—	—	—	—	—	61.355	54,5	162.106	126,2	254.873	180,1
Legna da costruzione e da ebanisteria . . . . . m <sup>3</sup>	(b)11.626	(c) 399,6	11.124	431,6	14.339	626,1	712	86,9	3.091	556,4	130.250	338,6
Tabacco in foglie e trinciato . . . . . q	0,5	0,3	—	0,2	—	0,2	2.007	197,9	1.945	190,4	1.879	216,0
Olio d'oliva . . . . . q	9	0,9	4	0,6	—	—	13	0,8	893	91,9	7	0,7
Birra . . . . . q	1.973	50,5	2.140	64,9	2.491	87,0	—	—	—	—	—	—
Zucchero . . . . . q	38.545	420,0	42.697	496,0	47.011	605,9	—	—	—	—	—	—
Sanse di olive . . . . . q	—	—	—	—	—	—	17.855	55,1	14.873	43,5	45.909	128,8
<b>ANIMALI VIVI:</b>												
equini e bovini . . . . . capi	22	2,8	76	3,3	53	11,8	6.716	385,1	10.253	588,9	5.659	497,2
suini ovini e caprini . . . . . q	400	7,9	55	0,1	4	0,1	19.417	122,1	44.999	303,3	36.792	307,8
<b>PRODOTTI ANIMALI E DI ORIGINE ANIMALE:</b>												
Uova . . . . . q	—	—	—	—	—	—	11.932	792,2	12.559	706,3	11.986	799,8
Lana . . . . . q	1,8	0,3	215	32,5	5	4,7	6.799	886,1	12.979	1.833,3	1.858	322,1
Pelli grezze . . . . . q	1.346	112,2	1.092	108,5	2.256	217,8	7.717	1.000,1	9.469	1.483,8	8.325	1.315,7
Formaggi . . . . . q	17	3,6	6	2,8	5	1,5	8.024	1.120,9	7.961	950,1	7.230	827,5
MACCHINE AGRICOLE . . . . . q	1.328	89,8	1.072	81,1	1.329	145,5	—	—	—	—	—	—

(a) Dati desunti dalla « Tableau du commerce extérieur du Royaume d'Albanie » (Commerce spécial). — (b) Oltre a 458 q. di legname non scortecciato o non segato. — (c) Oltre a 3300 q di legname non scortecciato o non segato.

b) Importazione ed esportazione fra l'Italia e l'Albania dei principali prodotti interessanti l'agricoltura (a)

PRODOTTI	1936		1937		1938	
	QUANTITÀ	VALORE (Migliaia di lire)	QUANTITÀ	VALORE (Migliaia di lire)	QUANTITÀ	VALORE (Migliaia di lire)

Importazione dall'Albania

Frumento . . . . . t	536	197	409	406	525	480
Legumi secchi. . . . . »	829	809	1.017	1.241	754	1.111
Agrumi . . . . . q	1.210	252	636	317	609	250
Olive, copra ed altri frutti oleosi. . . »	14.395	1.952	14.189	2.293	27.131	3.715
Legno comune, rozzo, ecc. . . . . t	280	327	430	547	593	901
Legna da fuoco. . . . . »	4.766	162	16.633	575	27.703	976
Canne, giunchi, ecc. . . . . q	6.134	661	9.647	1.549	12.329	1.575
Equini. . . . . n	1.158	317	2.380	1.147	1.954	1.473
Bovini. . . . . »	230	83	1.343	863	167	106
Uova . . . . . q	6.418	2.995	7.907	4.248	6.921	4.001
Lane naturali, cascami e borra . . . . »	6.951	4.401	13.544	13.554	2.558	3.092

Esportazione per l'Albania

Frumento . . . . . t	714	1.259	466	829	912	1.125
Agrumi . . . . . q	14.429	1.048	521	93	397	74
Piante vive ed altri prod. veg. . . . . kg	410	73	876	208	1.448	397
Vini e vermut . . . . . hl	196	86	324	185	777	271

(a) Dati desunti dalla « Statistica del commercio speciale di importazione ed esportazione » dell'Istituto centrale di statistica.

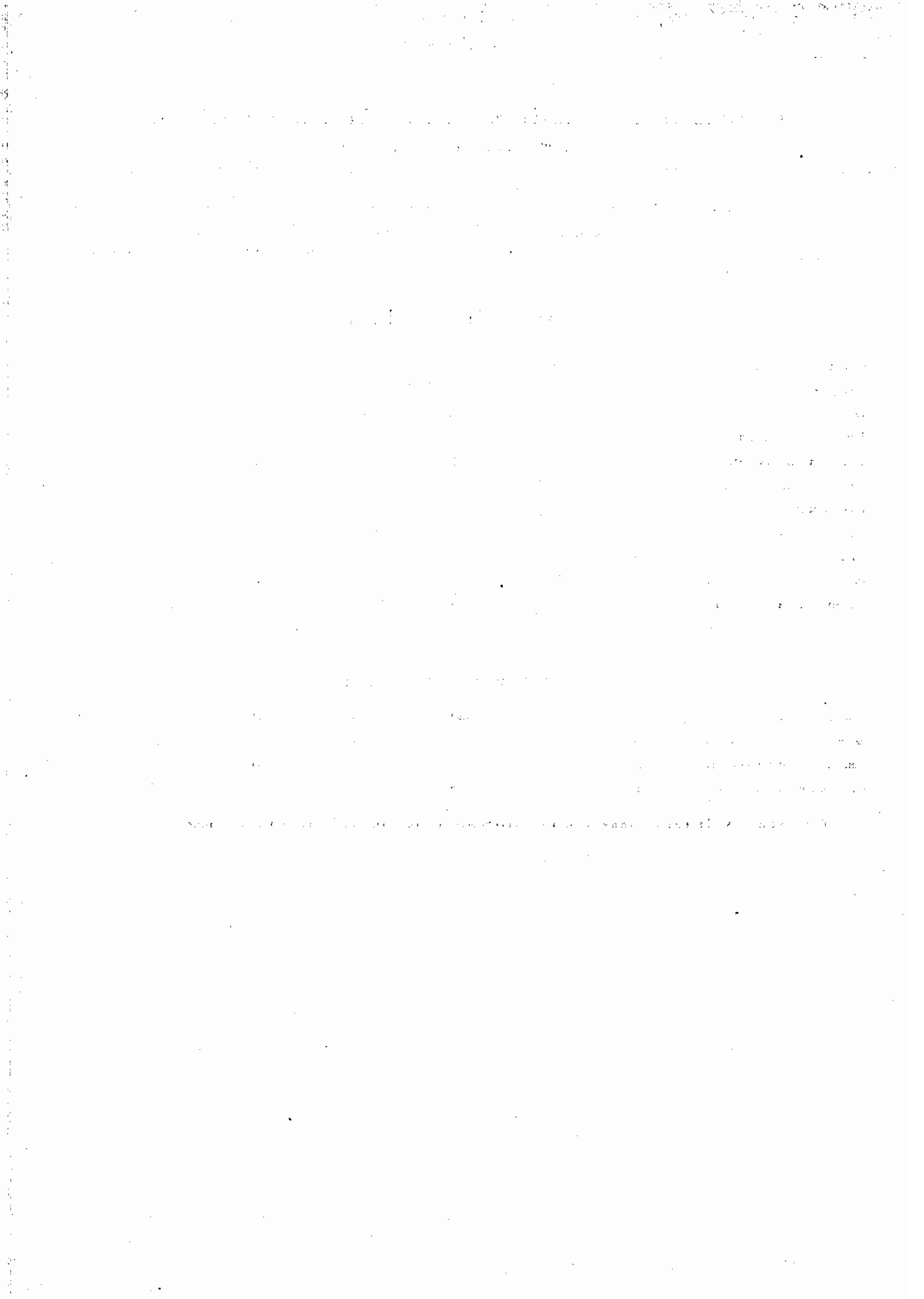

## APPENDICE

## PIANTE UFFICINALI

TAV. I. — Produzione italiana di piante officinali indigene di maggiore importanza per l'erboristeria e per le industrie derivate.

In questa tavola sono riassunti i risultati dell'inchiesta compiuta dal *Ministero dell'Agricoltura e delle Foreste* (Commissione Consultiva per le piante officinali) a cura del prof. GUIDO ROVERSI (Roma, Istituto Poligrafico dello Stato, 1939-XVIII).

Nella testata sono indicate, per ciascuna pianta le parti più importanti che vengono utilizzate, e notizie sulla produzione (P) e sulla raccolta (R).

Si avverte che per la produzione (P) di ogni provincia figurano indicazioni diverse:

a) doppio asterisco (\*\*) per le piante *spontanee frequentissime* (come numero e copiosità) tanto da infestare spesso orti, prati, campi, frutteti;

b) un semplice asterisco (\*) per le piante spontanee *frequenti*, ma non *frequentissime*;

c) il segno (..) per le piante scarse o rare;

d) i quintali di prodotto per le piante di cui è stato possibile *stimare* la produzione da parte degli esperti.

Nella colonna della raccolta (R) sono indicate le quantità effettivamente utilizzate (*stima* degli esperti). Pur trattandosi di indicazioni soggettive (talvolta discutibili) e di stime, le notizie consentono di conoscere in quali province si abbia la maggiore produzione utile di ogni pianta.

Non figurano nell'elenco alcune piante ben note per le quali non è stato possibile raccogliere dati provinciali: Acacia o robinia; Arancio amaro o arancio forte; artemisia; betulla; cardiaea; cardo mariano; carvi o comino tedesco; castagno; castagno d'India; centaurea maggiore; centinodia o sanguinaria; ciliegio; cipresso; colquintide; comino o cumino; coriandolo; fieno greco; gelso; genepi femmina; genepi maschio; ginestra dei carbonai; mais; muschi quercini; nardo celtico; noce; nocciolo; pino; primula; rosolaccio; rovo; salice; valeriana rossa; vite rossa; zafferano.

TAV. II. — Prima lavorazione di piante o parti di piante officinali e produzione di sommacco.

Sono raccolti i *dati provvisori* del censimento eseguito il 30 giugno 1938-XVI dall'Istituto Centrale di Statistica.

La rilevazione ha avuto lo scopo di determinare il numero di quelle aziende che procedono esclusivamente alla raccolta o alla prima lavorazione di piante o parti di piante officinali.

Per prima lavorazione si è voluto intendere una o più delle seguenti lavorazioni:

- 1) cernita;
- 2) essiccazione;
- 3) taglio;
- 4) decorticazione;
- 5) polverizzazione;
- 6) stabilizzazione;
- 7) trattamento con alcole in autoclave;
- 8) pressatura.

Sono stati pertanto *esclusi* dalla rilevazione:

a) gli agricoltori che eventualmente provvedono alla raccolta di piante o parti di piante officinali senza far loro subire alcuno dei trattamenti sopra elencati;

b) coloro che si limitano alla pura e semplice raccolta di piante o parti di piante e che sono muniti della sola *carta di autorizzazione* ai sensi della legge 16 gennaio 1931, che disciplina e regola la produzione ed il commercio delle piante officinali;

c) coloro che pur raccogliendo o facendo raccogliere piante o parti di piante sottopongono, nello stesso esercizio, tutto il quantitativo raccolto o fatto raccogliere ad ulteriori lavorazioni (distillazioni estrazioni, ecc.).

Coloro che dei quantitativi di piante o parti di piante raccolte o fatte raccogliere parte ne commerciano, dopo aver fatto loro subire una prima lavorazione (operazioni precedenti) e parte ne sottopongono ad ulteriori lavorazioni (distillazioni, estrazioni, ecc.), sono stati considerati nella rilevazione *solamente* per quei quantitativi che hanno subito una prima lavorazione.

TAV. III. — Impiego nelle principali industrie italiane di piante o parti di piante officinali indigene ed esotiche.

Nella tavola III sono contenuti i *dati provvisori* del censimento industriale eseguito dall'Istituto Centrale di Statistica il 30 giugno 1938-XVI. Si tratta precisamente delle quantità e valori delle piante o parti di piante impiegate come materie prime dalle seguenti branche di industria (sottoclassi):

- 1) Sottoclasse 228. — Industria degli anticrittogamici ed antiparassitari per uso agricolo.
- 2) Sottoclasse 241. — Industria dei prodotti ausiliari per l'industria tessile, tintoria e conciaria.
- 3) Sottoclasse 245. — Industria delle profumerie (esclusi i saponi profumati), dei prodotti da toilette e degli estratti per liquori (esclusi i profumi sintetici).
- 4) Sottoclasse 246. — Industria delle essenze aromatiche e da profumo e del succo di liquirizia (escluse le essenze agrumarie).
- 5) Sottoclasse 250. — Industrie dei prodotti farmaceutici sintetici ed affini e dei prodotti chimici farmaceutici vari.
- 6) Sottoclasse 251. — Industrie dei preparati farmaceutici galenici (esclusi i prodotti farmaceutici sintetici; i profumi sintetici; le essenze aromatiche e da profumo); delle specialità farmaceutiche (compresi i prodotti biologici, i sieri ed i vaccini) ed alimentari varie; dei prodotti deodoranti, igienici, disinfettanti ed insetticidi vari.

TAV. I. - Produzione italiana di piante officinali indigene di maggiore importanza per l'erboristeria e per le industrie derivate

Table with 48 columns representing provinces and 16 columns representing plant types (e.g., Angelica alpina, Anice verde, Anserina). Rows list provinces from Agrigento to Zara, with production data in P. and R. units.

(a) Angelica montana. - (b) Angelica sylvestris. (1) 10% della produzione. - (2) Foglie.







Segue: TAV. I. - Produzione italiana di piante officinali indigene di

maggiore importanza per l'erboristeria e per le industrie derivate

N. d'ordine delle province	Genziana ungherese		Genziana		Giaggiolo (a)		Giaggiolo (b)		Giaggiolo (c)		Ginepro		Giusquiamo		Gramigna		Graziola		Imperatoria		Iperico		Issopo		Iva		N. d'ordine delle province
	Radici		Radici e fiori		Rizoma		Rizoma		Rizoma		Coccole o bacche		Foglie e semi		Rizoma		Parti aeree		Radici		Sommità fiorite		Sommità fiorite		Sommità fiorite e parti aeree		
	P.	R.	P.	R.	P.	R.	P.	R.	P.	R.	P.	R.	P.	R.	P.	R.	P.	R.	P.	R.	P.	R.	P.	R.	P.	R.	
1																										1	
2																										2	
3																										3	
4																										4	
5																										5	
6																										6	
7																										7	
8																										8	
9																										9	
10																										10	
11																										11	
12																										12	
13																										13	
14																										14	
15																										15	
16																										16	
17																										17	
18																										18	
19																										19	
20																										20	
21																										21	
22																										22	
23																										23	
24																										24	
25																										25	
26																										26	
27																										27	
28																										28	
29																										29	
30																										30	
31																										31	
32																										32	
33																										33	
34																										34	
35																										35	
36																										36	
37																										37	
38																										38	
39																										39	
40																										40	
41																										41	
42																										42	
43																										43	
44																										44	
45																										45	
46																										46	
47																										47	
48																										48	
49																										49	
50																										50	
51																										51	
52																										52	
53																										53	
54																										54	
55																										55	
56																										56	
57																										57	
58																										58	
59																										59	
60																										60	
61																										61	
62																										62	
63																										63	
64																										64	
65																										65	
66																										66	
67																										67	
68																										68	
69																										69	
70																										70	
71																										71	
72																										72	
73																										73	
74																										74	
75																										75	
76																										76	
77																										77	
78																										78	
79																										79	
80																										80	
81																										81	
82																										82	
83																										83	
84																										84	
85																										85	
86																										86	
87																										87	
88																										88	
89																										89	
90																										90	
91																										91	
92																										92	
93																										93	
94																										94	
REGNO	75		65		6455		14		1517		13009		181		23388		17		195		63		115		58		

N. d'ordine delle province	Lampone		Lapazio		Lattuga velenosa		Lauro ceraso		Lauro nobile		Lavanda		Levistico		Lichene islandico		Lycopodio		Limnoria	
----------------------------	---------	--	---------	--	------------------	--	--------------	--	--------------	--	---------	--	-----------	--	-------------------	--	-----------	--	----------	--







Segue: TAV. I. - Produzione italiana di piante officinali indigene di maggiore importanza per l'erboristeria e per le industrie derivate

Main data table with columns for provinces (e.g., Agrigento, Alessandria, Ancona) and various plant types (e.g., Scordio, Segale cornuta, Senape nera). It includes sub-columns for 'P.' and 'R.' and a final column for 'N. d'ordine delle province'.

(a) Senecio vulgaris. - (b) Senecio Jacobina. - (c) Senecio viscosus. - (d) Thymus capitatus. - (e) Thymus vulgaris. (1) Spontanea e coltivata. - (2) Coltivata. - (3) Coltivato ha. 5. - (4) Coltivato ha. 3. - (5) Fresco. - (6) Secco. - (7) Erba. - (8) Cultiv. ha. 2. - (9) Fiori.

TAV. II. - Prima lavorazione di piante e parti di piante officinali indigene e produzione di sommacco

(Dati provvisori)

(Esercizi censiti n. 115; valore complessivo delle piante o parti di piante L. 14.000.000 circa)

N. d'ordine	PIANTE E PARTI DI PIANTE	Numero degli esercizi	Quantità netta calcolata allo stato secco — Kg.	N. d'ordine	PIANTE E PARTI DI PIANTE	Numero degli esercizi	Quantità netta calcolata allo stato secco — Kg.
1	Abrotano	7	2 551	77	Glusquilano, foglie e sommità	7	1 777
2	Acacia, fiori	14	3 839	78	Gramigna, radici	22	391 810
3	Acanto napello, foglie	14	4 081	79	Granoturco, barbe	16	136 894
4	Achillea, moscato	16	15 648	80	Imperatoria	3	1 247
5	Achillea, millefoglie	18	7 649	81	Iperico perforato	10	1 263
6	Adonide, estivale	19	5 084	82	Irida fiorentino, rizomi	4	635
7	Adonide, vernale	8	80	83	Issopo	15	12 052
8	Agarico bianco	9	1 216	84	Lapazio, radici	11	51 239
9	Altea, foglie	16	3 939	85	Larice	1	800
10	Altea, radici	19	23 644	86	Lauroceraso	3	659
11	Ambretta	22	48 697	87	Lauro nobile, foglie	22	123 458
12	Angelica, radici	1	400	88	Lavanda, vera	8	84 917
13	Anice verde	16	3 116	88	Lavanda, spigo	11	3 288
14	Anillide, fiori	15	11 603	89	Lavanda, stecade	1	100
15	Aranco	8	16 790	89	Lichene islandico	21	17 208
16	Aristolochia	8	8 329	90	Lino, seme	3	12 773
17	Arunca, fiori	1	400	91	Liquirizia, radice greggia (in polvere, in pezzi, ecc.)	18	44 208
18	Artemisia volgare	25	13 477	92	Maggiorana	3	3 452
19	Asenzio gentile	5	1 435	93	Nocciolo, foglie	1	26 060
20	Asenzio pontico	17	11 023	94	Malva, foglie	15	59 730
21	Asenzio romano	17	11 023	95	Malvone, fiori	3	280
22	Bardana, foglie	30	135 094	96	Manna greggia di frassino	4	1 401
23	Bardana, radici	2	509	96	Marrubio	12	4 809
24	Basilico fiorito	21	71 298	97	Melissa	25	44 889
25	Belladonna, foglie	18	4 490	98	Menta	4	641 324
26	Belladonna, radici	17	17 472	99	Mirtillo, bacche	6	6 908
27	Betulla, foglie	9	9 038	100	Mughetto, foglie	4	950
28	Betulla, radici	17	64 395	101	Muschio di Corsica	3	3 452
29	Biancospino, fiori	9	1 435	102	Nocciolo, foglie	1	26 060
30	Bignonia catalpa	9	17 310	103	Noci, foglie senza gambi	15	59 730
31	Bistoria, radici	18	22 971	104	Ononide, radici	14	7 764
32	Boragine	12	1 815	105	Origano	20	11 983
33	Boragina, fiori	4	3 101	106	Ortica, foglie	11	20 241
34	Boragina, frutti	9	2 052	106	Ortica, radici	4	1 235
35	Borsa pastore	11	2 573	107	Papavero, rosso, fiori	12	4 077
36	Boronia	16	16 513	107	Papavero, sonnifero, fiori	2	425
37	Calamo aromatico, radici	20	13 067	108	Parietaria	18	39 729
38	Camedrio	32	8 856	109	Pasiflora	1	50
39	Camomilla comune (matricaria), fiori	33	83 010	110	Peonia, radici	9	8 090
40	Camomilla comune (matricaria), fiori	13	21 860	111	Piantaggine, foglie	10	4 862
41	Camomilla romana, fiori	13	4 461	112	Piedi di gatto	1	2 141
42	Capelvenere, erba	12	2 448	113	Pilosella	1	150
43	Capelco, frutti	6	4 943	114	Pino, gemme e rametti	9	451 365
44	Cardo benedetto	11	1 094	115	Pioppo, gemme	2	3 001
45	Carvo	1	317	116	Piretro officinale, radici	4	106 422
46	Castagno, foglie	13	47 097	117	Polipodio	8	2 072
47	Centaurea minore	23	13 189	118	Polmonaria	11	1 455
48	Centinodia, foglie	12	761	119	Primula, fiori	6	1 357
49	Cersea	1	45	120	Felice, semi	9	8 325
50	Convallaria, pianta fiorita	1	569	121	Quercia marina, alga	4	87
51	Chelidonia, pianta	5	741	122	Rafano, radici	1	500
52	Chiretta	2	121	123	Rosa rossa, frutti	6	520
53	Cicoria	1	1 340	124	Roamarino	18	42 496
54	Cicuta, foglie	8	2 351	125	Rusco, radici	2	1 200
55	Cicuta, semi	8	2 437	126	Ruta	12	12 650
56	Collega, piccioli	12	16 757	127	Sabina, rametti	4	870
57	Cipresso, frutto	1	800	128	Salice, cortecce	3	190
58	Ciste labriforme	1	1 000	129	Salvia officinale	22	495 696
59	Coda cavallina	16	25 153	130	Salvia sclarea	16	7 387
60	Colchico, bulbi	3	900	131	Sambuco, fiori	25	34 922
61	Colchico, semi	10	6 306	132	Santonico, erba	6	5 690
62	Coriandolo, frutti	21	55 596	133	Saponaria, radici	19	58 528
63	Digitale purpurea, foglie	9	11 343	134	Satorrea alvestre	1	450
64	Dittamo	2	1 273	135	Satureia	1	1 100
65	Drosera, pianta	1	100	136	Scilla maritima	9	188 511
66	Dulcamara	16	37 064	137	Segale cornuta	8	887
67	Elleboro bianco	11	19 135	138	Senape	2	1 650
68	Enula campana	4	5 580	139	Serpentaria	1	11 855
69	Eucalipto, foglie	14	2 736	140	Sommacco, foglie	5	124 800
70	Eucalipto, fiori	15	14 046	140	Sommacco, foglie	7	1 068 100
71	Farfara, foglie	18	24 651	141	Sommacco scotano, foglie	2	240 000
72	Farfaraccio, foglie	6	34 710	141	Sommacco scotano, foglie	2	159 900
73	Felce maschio, radici	17	64 310	142	Stramonio, foglie	25	82 563
74	Fellandrio, semi	4	1 301	143	Tarassaco, radici	8	431
75	Fieno greco, semi	13	9 454	144	Tiglio, officinale, fiori	24	101 001
76	Finocchio	5	7 369	144	Tiglio, officinale, fiori	21	37 460
77	Frangula, cortecce	11	9 108	145	Timò	23	46 180
78	Frassinio, foglie	10	28 803	146	Tormentilla	2	340
79	Fumaria, sommità fiorite	14	4 105	147	Uva ursina	26	326 374
80	Galanga	1	150	148	Valeriana, radici	20	13 829
81	Galega	2	319	149	Verbasco, fiori	10	5 164
82	Gelsomino	2	1 294	150	Verbena, erba	12	21 913
83	Genepi delle Alpi	4	484	151	Veronica	1	478
84	Genziana, radici	42	116 445	152	Viola, mammola, fiori	10	4 608
85	Genzianella	1	322	153	Viola, del pensiero, fiori	10	4 306
86	Giaggiolo, radici	20	73 218	153	Vicchio, pianta	17	58 156
87	Ginepro, bacche	22	83 843	154	Zafferano, fiori	8	132
88	Ginestra	3	197 500	155	Zafferano (cartamo), fiori	1	100

TAV. III. - Impiego nelle principali industrie italiane di piante o parti di piante officinali indigene ed esotiche

(Dati provvisori)

Numero d'ordine	PIANTE E PARTI DI PIANTE	Consumo complessivo		Di cui nelle industrie								Numero d'ordine
				farmaceutiche		delle profumerie, dei prodotti da toilette e degli estratti per liquori		delle essenze aromatiche e da profumo e del succo di liquirizia		dei prodotti ausiliari per l'industria tessile, tintoria e conciarla; degli antiparassitari per uso agricolo		
		Quantità Kg.	Valore L.	Quantità Kg.	Valore L.	Quantità Kg.	Valore L.	Quantità Kg.	Valore L.	Quantità Kg.	Valore L.	
1	Abelmosco	1	2 000	—	—	1	2 000	—	—	—	—	1
2	Abrotano	—	—	—	—	—	—	—	—	—	—	2
3	Achillea millefoli	61	2 800	10	100	51	2 700	—	—	—	—	3
4	Achillea moscata	120	600	120	600	—	—	—	—	—	—	4
5	Aconito napello, radici	4 324	19 400	4 324	19 400	—	—	—	—	—	—	5
6	Adonide estivale	—	—	—	—	—	—	—	—	—	—	6
7	Adonide vernale, pianta	790	3 000	790	3 000	—	—	—	—	—	—	7
8	Agar-agar	12 656	356 642	11 973	339 100	63	3 042	—	—	(1) 520	14 500	8
9	Agarico bianco	257	17 200	87	3 800	170	13 400	—	—	—	—	9
10	Aglio	43	68	43	68	—	—	—	—	—	—	10
11	Aloe, succo concentrato	19 755	250 550	18 210	233 800	1 545	16 750	—	—	—	—	11
12	Altea, foglie e radici	3 376	13 000	3 376	13 000	—	—	—	—	—	—	12
13	Ambretta, semi	1 217	9 087	—	—	1 217	9 087	—	—	—	—	13
14	Angelica, radici e semi	2 004	33 000	394	5 000	1 590	27 500	20	500	—	—	14
15	Angostura, semi e corteccia	272	4 300	62	1 000	210	3 300	—	—	—	—	15
16	Anice verde, semi	3 355	31 700	1 600	11 200	1 605	8 000	150	12 500	—	—	16
17	Anice, stellato o badiana, frutti	2 102	26 700	1 000	10 200	1 102	16 500	—	—	—	—	17
18	Anillide, fiori	—	—	—	—	—	—	—	—	—	—	18
19	Arancio amaro e dolce, scorza	8 279	58 300	8 000	47 500	279	10 800	—	—	—	—	19
20	Arnica, fiori e rizomi	701	4 908	700	4 900	1	8	—	—	—	—	20
21	Artemisia, foglie e radici	320	2 100	200	900	120	1 200	—	—	—	—	21
22	Asaro	10	105	10	105	—	—	—	—	—	—	22
23	Asclepias tuberosa	20	142	20	142	—	—	—	—	—	—	23
24	Asparago, radici	50	250	50	250	—	—	—	—	—	—	24
25	Asperula, foglie	140	700	100	300	—	—	40	400	—	—	25
26	Asa fetida, gommosina	26	400	26	400	—	—	—	—	—	—	26
27	Assenzio gentile	6 192	41 900	—	—	6 122	41 900	—	—	—	—	27
28	Assenzio volgare, foglie e sommità fiorite	16 207	55 400	2 900	7 000	6 997	10 700	6 310	37 700	—	—	28
29	Assenzio pontico	398	4 500	—	—	398	4 500	—	—	—	—	29
30	Balsamite, foglie e rami	—	—	—	—	—	—	—	—	—	—	30
31	Barbana, radici	2 300	3 839	2 300	3 839	—	—	—	—	—	—	31
32	Basilico, erba	47 271	26 900	—	—	271	6 300	47 000	20 600	—	—	32
33	Belladonna, foglie e rizomi	13 700	67 000	13 700	67 000	—	—	—	—	—	—	33
34	Benzoino, resina	5 997	119 000	400	14 000	5 472	97 500	125	7 500	—	—	34
35	Betulla	500	900	500	900	—	—	—	—	—	—	35
36	Biancospino, fiori	2 800	15 000	2 800	15 000	—	—	—	—	—	—	36
37	Bigarade	434	4 100	—	—	434	4 100	—	—	—	—	37
38	Bignonia	1 090	3 000	1 000	3 000	—	—	—	—	—	—	38
39	Boldo, foglie	6 700	36 000	6 700	36 000	—	—	—	—	—	—	39
40	Borragine	100	275	100	275	—	—	—	—	—	—	40
41	Bosso, foglie	100	250	100	250	—	—	—	—	—	—	41
42	Brionia, radici	227	800	200	700	27	100	—	—	—	—	42
43	Bucco, foglie	100	1 900	100	1 900	—	—	—	—	—	—	43
44	Buglossa	100	300	100	300	—	—	—	—	—	—	44
45	Cacao, bucce e semi	21 662	117 000	19 600	95 000	2 062	22 000	—	—	—	—	45
46	Caffè, semi torrefatti	1 271	45 500	—	—	1 271	45 500	—	—	—	—	46
47	Calamo aromatico, rizomi	13 344	38 600	1 700	17 300	10 038	18 200	1 606	3 100	—	—	47
48	Calceatropolo	100	500	100	500	—	—	—	—	—	—	48
49	Camedrio	3 004	30 850	2 000	23 000	984	7 700	20	150	—	—	49
50	Camomilla romana, fiori	518	3 700	—	—	518	3 700	—	—	—	—	50
51	Camomilla volgare, fiori	7 500	50 000	7 500	50 000	—	—	—	—	—	—	51
52	Canape indiana, sommità fiorite	100	3 200	100	3 200	—	—	—	—	—	—	52
53	Cannella, corteccia	5 062	63 700	700	27 000	4 280	35 800	22	900	—	—	53
54	Capivenere, erba	110	1 950	50	1 700	60	250	—	—	—	—	54
55	Capnella (Borsa pastore)	175	1 150	150	400	25	750	—	—	—	—	55
56	Caplico	2 000	34 300	2 000	34 300	—	—	—	—	—	—	56
57	Carlofo	2 100	7 000	2 100	7 000	—	—	—	—	—	—	57
58	Cardamomo, frutti	1 112	72 668	150	15 000	957	57 600	5	68	—	—	58
59	Carube	6 400	3 200	6 400	3 200	—	—	—	—	—	—	59
60	Carvi o cumino tedesco, frutti	217	2 100	200	2 000	17	100	—	—	—	—	60
61	Cardo santo	923	3 750	—	—	923	3 750	—	—	—	—	61
62	Caseara sagrada, corteccia	22 900	196 000	22 900	196 000	—	—	—	—	—	—	62
63	Casearilla corteccia	1 578	42 700	800	19 700	778	23 000	—	—	—	—	63
64	Cassia, frutti	16 900	66 500	16 900	66 500	—	—	—	—	—	—	64
65	Cedro	4	30	4	30	—	—	—	—	—	—	65
66	Centauria minore, sommità fiorite	1 300	3 200	1 300	3 200	—	—	—	—	—	—	66
67	Centinodia, foglie	4 269	30 600	—	—	4 269	30 600	—	—	—	—	67
68	Cers, sommità fiorite	—	—	—	—	—	—	—	—	—	—	68
69	Chelidonia, pianta	300	1 300	300	1 300	—	—	—	—	—	—	69
70	Chenopodio antelmintico, semi	65	850	65	850	—	—	—	—	—	—	70
71	Chimafilla, foglie	20	230	20	230	—	—	—	—	—	—	71
72	China, corteccia	16 290	2 391 500	13 500	2 300 000	2 766	90 600	24	900	—	—	72
73	Chiretta, pianta	249	2 755	70	600	168	2 035	11	120	—	—	73
74	Cicoria	650	1 500	650	1 500	—	—	—	—	—	—	74
75	Cicuta, foglie	50	160	50	160	—	—	—	—	—	—	75
76	Cimifuga racemosa, radici e rizomi	1 100	5 900	1 100	5 900	—	—	—	—	—	—	76
77	Cipresso, foglie e ramoscelli	2 200	1 150	2 200	1 150	—	—	—	—	—	—	77

(1) Impiegati nell'industria dei prodotti ausiliari per l'industria tessile, conciarla e tintoria.

Segue: TAV. III. - Impiego nelle principali industrie italiane di piante  
o parti di piante officinali indigene ed esotiche

(Dati provvisori)

Numero d'ordine	PIANTE E PARTI DI PIANTE	Di cui nelle industrie										Numero d'ordine
		Consumo complessivo		farmaceutiche		delle profumerie, dei prodotti da toilette e degli estratti per liquori		delle essenze aromatiche e da profumo e del succo di liquirizia		dei prodotti ausiliari per l'industria tessile, tintoria e conciaria; degli antiparassitari per uso agricolo		
		Quantità Kg.	Valore L.	Quantità Kg.	Valore L.	Quantità Kg.	Valore L.	Quantità Kg.	Valore L.	Quantità Kg.	Valore L.	
78	Ciste baldanifera .....	1 000	1 000	—	—	—	—	1 000	1 000	—	—	78
79	Coca, foglie .....	39	1 100	38	1 000	1	100	—	—	—	—	79
80	Cola, noci (vedi noci di Kola).....	—	—	—	—	—	—	—	—	—	—	80
81	Colchico, semi .....	122	3 900	122	3 900	—	—	—	—	—	—	81
82	Colombo, radice .....	1 837	20 000	850	7 800	987	12 200	—	—	—	—	82
83	Coloquintide, frutti .....	100	1 700	100	1 700	—	—	—	—	—	—	83
84	Combretum, foglie.....	600	4 200	600	4 200	—	—	—	—	—	—	84
85	Condurango, cortecce .....	2 300	21 700	2 300	21 700	—	—	—	—	—	—	85
86	Consolida, radice .....	100	350	100	350	—	—	—	—	—	—	86
87	Convallaria, pianta .....	800	4 000	800	4 000	—	—	—	—	—	—	87
88	Corallina di Corsica, pianta.....	100	1 200	100	1 200	—	—	—	—	—	—	88
89	Coriandolo, frutti .....	12 565	43 600	1 200	7 400	11 365	36 200	—	—	—	—	89
90	Crespino.....	30	150	30	150	—	—	—	—	—	—	90
91	Crisantemo (pietrol), fiori.....	327 290	1 796 800	323 900	1 750 000	300	18 000	130	1 300 <sup>1)</sup>	2 960	27 500	91
92	Cubebbe, frutti .....	100	6 500	100	6 500	—	—	—	—	—	—	92
93	Cumino, frutti .....	1 000	8 000	1 000	8 000	—	—	—	—	—	—	93
94	Cureuma longa .....	200	450	200	450	—	—	—	—	—	—	94
95	Cuscuta, pianta .....	400	2 800	400	2 800	—	—	—	—	—	—	95
96	Cusco, fiori femminili .....	10	50	10	50	—	—	—	—	—	—	96
97	Chelano .....	500	5 000	500	5 000	—	—	—	—	—	—	97
98	Camedrio .....	20	100	20	100	—	—	—	—	—	—	98
99	Coclearia .....	200	1 400	200	1 400	—	—	—	—	—	—	99
100	Coda cavallina .....	100	150	100	150	—	—	—	—	—	—	100
101	Damiana, foglie .....	400	6 800	400	6 800	—	—	—	—	—	—	101
102	Digitale purpurea, foglie .....	1 500	28 000	1 500	28 000	—	—	—	—	—	—	102
103	Dittamo cretico, foglie .....	460	74 950	—	—	460	74 950	—	—	—	—	103
104	Drosera .....	150	4 200	150	4 200	—	—	—	—	—	—	104
105	Dulcamara .....	800	2 350	800	2 350	—	—	—	—	—	—	105
106	Edera .....	800	2 000	800	2 000	—	—	—	—	—	—	106
107	Eledra fragile, pianta .....	3 900	10 000	3 900	10 000	—	—	—	—	—	—	107
108	Elliciso, sommità fiorite .....	—	—	—	—	—	—	—	—	—	—	108
109	Elleboro bianco, radice .....	150	1 200	150	1 200	—	—	—	—	—	—	109
110	Enula campana, radice .....	421	2 700	400	1 600	21	1 100	—	—	—	—	110
111	Episeto .....	2 300	3 350	2 300	3 350	—	—	—	—	—	—	111
112	Estragone, erba .....	58 900	53 900	—	—	—	—	53 900	53 900	—	—	112
113	Eucalypto, foglie .....	41 805	7 900	7 500	2 800	1 105	309	33 200	4 800	—	—	113
114	Euforbia, gommoresina .....	400	1 800	400	1 800	—	—	—	—	—	—	114
115	Evonimo, cortecce delle radici .....	50	2 000	50	2 000	—	—	—	—	—	—	115
116	Fava di S. Ignazio, semi .....	100	1 500	100	1 500	—	—	—	—	—	—	116
117	Fava tonka .....	829	80 850	—	—	817	80 000	12	850	—	—	117
118	Falce maschio, rizomi .....	170 000	195 000	170 000	195 000	—	—	—	—	—	—	118
119	Fellandrio, frutti .....	150	500	150	500	—	—	—	—	—	—	119
120	Fieno greco, semi .....	1 500	8 400	1 500	8 400	—	—	—	—	—	—	120
121	Finoocchio, semi .....	76 831	138 725	2 300	132 000	5	25	74 526	6 700	—	—	121
122	Fitolacca .....	600	1 200	600	1 200	—	—	—	—	—	—	122
123	Frangola, cortecce .....	14 000	73 000	14 000	73 000	—	—	—	—	—	—	123
124	Frasasso, foglie .....	400	1 300	400	1 300	—	—	—	—	—	—	124
125	Fuoco crispo (lichene carageo) .....	500	4 600	500	4 600	—	—	—	—	—	—	125
126	Fucus vesiculosus .....	500	5 000	500	5 000	—	—	—	—	—	—	126
127	Gaggia, fiori .....	—	—	—	—	—	—	—	—	—	—	127
128	Galanga, rizomi .....	229	1 300	200	1 100	29	200	—	—	—	—	128
129	Galbanum, resina .....	25	800	—	—	—	—	25	800	—	—	129
130	Galega .....	1 000	4 000	1 000	4 000	—	—	—	—	—	—	130
131	Garofani, chiodi .....	941	32 200	40	2 300	844	27 900	57	2 000	—	—	131
132	Gelsenio, rizomi e radici .....	25	300	25	300	—	—	—	—	—	—	132
133	Gelsomino, fiori .....	233 182	1 265 900	—	—	—	—	233 182	1 265 900	—	—	133
134	Genziana, radice .....	21 210	74 900	19 000	65 000	2 180	9 700	30	200	—	—	134
135	Genepi delle Alpi .....	75	1 000	—	—	68	1 700	5	200	—	—	135
136	Genzianella .....	191	800	150	700	41	100	—	—	—	—	136
137	Geranio, erba .....	2 000	2 500	—	—	—	—	2 000	2 500	—	—	137
138	Gialappa, resina .....	5 000	69 000	5 000	69 000	—	—	—	—	—	—	138
139	Ginepro, gabbie .....	800	9 000	800	9 000	—	—	—	—	—	—	139
140	Ginestra .....	600	780	600	780	—	—	—	—	—	—	140
141	Gin seng .....	10	800	10	800	—	—	—	—	—	—	141
142	Giugliano, foglie e sommità .....	4 260	31 000	4 200	31 000	—	—	—	—	—	—	142
143	Gramigna, rizomi .....	12 800	18 000	12 800	18 000	—	—	—	—	—	—	143
144	Grana paradisi, semi .....	105	2 100	—	—	103	2 100	—	—	—	—	144
145	Grazzola .....	20	170	20	170	—	—	—	—	—	—	145
146	Grindella, foglie e sommità .....	900	6 200	900	6 200	—	—	—	—	—	—	146
147	Guajaco, legno e resina .....	75	270	75	270	—	—	—	—	—	—	147
148	Guarana .....	100	2 600	100	2 600	—	—	—	—	—	—	148
149	Globularia .....	100	500	100	500	—	—	—	—	—	—	149
150	Gardenia .....	2	480	2	480	—	—	—	—	—	—	150
151	Hamamelis, foglie .....	4 575	34 000	4 500	33 000	76	1 000	—	—	—	—	151
152	Henné .....	4 758	37 300	200	1 300	4 558	36 000	—	—	—	—	152
153	Hjdrangea .....	100	1 200	100	1 200	—	—	—	—	—	—	153
154	Hdraste, rizomi e radici .....	1 000	183 000	1 000	183 000	—	—	—	—	—	—	154

(1) Impiegati nell'industria degli antiparassitari per uso agricolo.



Segue: TAV. III. — Impiego nelle principali industrie italiane di piante o parti di piante officinali indigene ed esotiche

(Dati provvisori)

Numero d'ordine	Consumo complessivo		Di cui nelle industrie								Numero d'ordine		
			PIANTE E PARTI DI PIANTE		farmaceutiche		delle profumerie, dei prodotti da toilette e degli estratti per liquori		delle essenze aromatiche e da profumo e del succo di liquirizia			dei prodotti ausiliari per l'industria tessile, tintoria e conciaria; degli antiparassitari per uso agricolo	
			Quantità	Valore	Quantità	Valore	Quantità	Valore	Quantità	Valore		Quantità	Valore
Kg.	L.	Kg.	L.	Kg.	L.	Kg.	L.	Kg.	L.				
155	Indaco, foglie	—	—	—	—	—	—	—	—	—	—	155	
156	Ipecaeuana, radici	1 000	75 000	1 000	75 000	—	—	—	—	—	—	156	
157	Iperico perforato	101	240	50	100	51	140	—	—	—	—	157	
158	Ippocastano	4 500	2 700	4 500	2 700	—	—	—	—	—	—	158	
159	Imperatoria, radici	9	80	2	50	7	30	—	—	—	—	159	
160	Iris o giaggiolo, rizomi	28 319	54 700	500	8 000	3 784	12 900	34 035	33 800	—	—	160	
161	Issopo, sommità fiorite	4 400	11 100	2 400	9 700	—	—	2 000	1 400	—	—	161	
162	Iaborandi, foglie	60	600	60	600	—	—	—	—	—	—	162	
163	Jambul	60	300	60	300	—	—	—	—	—	—	163	
164	Kamala, glandole e peli	35	1 400	33	1 400	—	—	—	—	—	—	164	
165	Kawa-Kawa, radici	220	3 000	220	3 000	—	—	—	—	—	—	165	
166	Labdanum, resina	386	39 900	—	—	376	38 500	10	1 400	—	—	166	
167	Lamponi, frutti	1 200	2 600	1 200	2 600	—	—	—	—	—	—	167	
168	Lapazio, radici	91	36 600	—	—	91	26 600	—	—	—	—	168	
169	Lauro nobile, foglie e bacche	148 101	116 850	100	70	101	180	147 900	116 600	—	—	169	
170	Lauroceraso, foglie	13 600	9 000	13 600	9 000	—	—	—	—	—	—	170	
171	Lattuca, pianta	1 500	5 000	1 500	5 000	—	—	—	—	—	—	171	
172	Lavanda vera, sommità fiorite	284 474	362 200	—	—	1 569	42 000	281 905	320 200	—	—	172	
173	Lavanda spigo, sommità fiorite	17 567	12 994	8	794	6	1 600	17 553	10 600	—	—	173	
174	Lavanda stecade, sommità fiorite	56 100	58 000	—	—	—	—	56 100	58 000	—	—	174	
175	Lepandra	300	3 000	300	3 000	—	—	—	—	—	—	175	
176	Lobelia	4 360	40 000	—	—	—	—	—	—	(1) 4 360	40 000	176	
177	Lobelia irlandica	800	4 900	800	4 900	—	—	—	—	—	—	177	
178	Licopodio, spore	55	3 470	50	3 400	5	70	—	—	—	—	178	
179	Limone	6 400	1 950	6 400	1 950	—	—	—	—	—	—	179	
180	Lino, semi	114 500	340 000	114 500	340 000	—	—	—	—	—	—	180	
181	Liquirizia, radici	6 835 286	3 472 078	13 600	67 200	6	40	6 821 680	3 404 838	—	—	181	
182	Lobelia, foglie e sommità	900	14 500	900	14 500	—	—	—	—	—	—	182	
183	Luppolo, fiori e glandole	30	150	30	150	—	—	—	—	—	—	183	
184	Macis, fiori e foglie	1 99	14 800	1	100	188	14 700	—	—	—	—	184	
185	Maggiorana, erba	71 137	52 290	4	90	453	4 200	73 700	48 000	—	—	185	
186	Mela, stimmi	1 300	2 500	1 300	2 500	—	—	—	—	—	—	186	
187	Malva, foglie e fiori	1 150	6 750	900	5 500	250	1 250	—	—	—	—	187	
188	Mandorle dolci e amare	3 200	42 000	3 200	42 000	—	—	—	—	—	—	188	
189	Manna di frassino	123 600	425 000	123 600	425 000	—	—	—	—	—	—	189	
190	Matico, foglie	360	5 400	360	5 400	—	—	—	—	—	—	190	
191	Merrubio	900	4 500	900	4 500	—	—	—	—	—	—	191	
192	Melissa, foglie e sommità fiorite	2 840	13 000	2 800	12 100	40	900	—	—	—	—	192	
193	Melograno	60	600	60	600	—	—	—	—	—	—	193	
194	Menta piperita, erba	5 939 600	2 445 300	2 600	17 300	—	—	5 937 000	2 428 000	—	—	194	
195	Menta puleggio, erba	5 300	9 000	—	—	—	—	5 300	9 000	—	—	195	
196	Mirra, resina	1 241	18 700	700	10 500	541	8 200	—	—	—	—	196	
197	Mirtillo, foglie	1 100	5 600	1 100	5 600	—	—	—	—	—	—	197	
198	Mirto, ramoscelli	234 000	21 000	—	—	—	—	254 000	21 000	—	—	198	
199	More di rovo, frutto	3 600	4 200	3 600	4 200	—	—	—	—	—	—	199	
200	Mughetto, foglie	—	—	—	—	—	—	—	—	—	—	200	
201	Mugo o Pino pumillo, rametti	591 000	253 570	—	—	—	—	591 000	253 570	—	—	201	
202	Mutra Puama	100	700	100	700	—	—	—	—	—	—	202	
203	Musco quercino	350	1 800	—	—	—	—	350	1 800	—	—	203	
204	Nasturzio	300	1 500	300	1 500	—	—	—	—	—	—	204	
205	Noce, foglie e mallo	3 547	16 200	1 300	3 000	2 247	13 200	—	—	—	—	205	
206	Noce moscata	25	1 050	25	1 050	—	—	—	—	—	—	206	
207	Noce vomica, semi	4 100	30 400	4 100	30 400	—	—	—	—	—	—	207	
208	Noce di galla	91 400	365 600	—	—	—	—	—	—	(1) 91 400	365 600	208	
209	Noce di Kola	5 701	31 000	5 500	30 000	201	1 000	—	—	—	—	209	
210	Ononide, radici	48	215	40	150	8	65	—	—	—	—	210	
211	Opopanax, gomma	12	300	—	—	—	—	12	300	—	—	211	
212	Origanò, foglie	29	729	—	—	29	729	—	—	—	—	212	
213	Ortica, erba	741	1 900	40	100	701	1 800	—	—	—	—	213	
214	Papavero sonnifero, capi	500	8 000	500	8 000	—	—	—	—	—	—	214	
215	Parietaria, foglie	900	1 900	900	1 900	—	—	—	—	—	—	215	
216	Patchouli	377	86 500	900	—	377	86 500	—	—	—	—	216	
217	Pasellora, pianta	4 000	23 000	4 000	23 000	—	—	—	—	—	—	217	
218	Peperoncino	2 500	38 500	2 500	38 500	—	—	—	—	—	—	218	
219	Plantagine	46	345	45	300	1	45	—	—	—	—	219	
220	Pichi-pichi, steli e rami	100	1 300	100	1 300	—	—	—	—	—	—	220	
221	Pino, gomme e scorze	3 200	11 600	1 200	10 800	—	—	—	—	(1) 2 000	800	221	
222	Pioppo, gemme	2	10	—	—	2	10	—	—	—	—	222	
223	Pisidia, scorza delle radici	650	3 200	650	3 200	—	—	—	—	—	—	223	
224	Podofilo, rizomi	500	1 700	500	1 700	—	—	—	—	—	—	224	
225	Pollipodio	—	—	—	—	—	—	—	—	—	—	225	
226	Polligala, radici	6 400	150 700	6 400	150 700	—	—	—	—	—	—	226	
227	Prezemolo, pianta	20	100	20	100	—	—	—	—	—	—	227	
228	Primula, fiori	120	480	100	400	20	80	—	—	—	—	228	
229	Pallio, semi	—	—	—	—	—	—	—	—	—	—	229	
230	Pulsatilla	30	150	30	150	—	—	—	—	—	—	230	
231	Quassio, legno	605 150	392 030	2 500	8 800	1 245	4 200	5	30,2	603 400	379 000	231	

(1) Impiegati nell'industria dei prodotti ausiliari per l'industria tessile, tintoria e conciaria. — (2) Impiegati nell'industria degli antiparassitari per uso agricolo.

Segue: TAV. III. - Impiego nelle principali industrie italiane di piante  
o parti di piante officinali indigene ed esotiche

(Dati provvisori)

Numero d'ordine	PIANTE E PARTI DI PIANTE		Consumo complessivo		Di cui nelle industrie										Numero d'ordine
					farmaceutiche		delle profumerie, dei prodotti da toilette e degli estratti per liquori		delle essenze aromatiche e da profumo e del succo di liquirizia		dei prodotti ausiliari per l'industria tessile, tintoria e conciaria; degli antiparassitari per uso agricolo				
					Quantità Kg.	Valore L.	Quantità Kg.	Valore L.	Quantità Kg.	Valore L.	Quantità Kg.	Valore L.	Quantità Kg.	Valore L.	
232	Quobrado, scorze	130	1 300	130	1 300	—	—	—	—	—	—	—	—	232	
233	Quercia marina	700	3 800	700	3 800	—	—	—	—	—	—	—	—	233	
234	Quercia, scorze	23 010	4 050	—	—	—	—	—	10	50	1) 23 000	4 000	—	234	
235	Quillaja o legno di panama, scorze	60	1 200	60	1 200	—	—	—	—	—	—	—	—	235	
236	Rabarbaro, rizomi	17 717	821 500	15 200	528 500	2 517	93 000	—	—	—	—	—	—	236	
237	Rapontico, rizomi	2 700	32 000	2 700	32 000	—	—	—	—	—	—	—	—	237	
238	Ratanha, radici	1 000	6 100	1 000	6 100	—	—	—	—	—	—	—	—	238	
239	Ricino, semi	129 800	341 300	129 800	341 300	—	—	—	—	—	—	—	—	239	
240	Rose, petali	2 860	7 800	1 800	5 600	1 060	2 200	—	—	—	—	—	—	240	
241	Rosmarino, rametti	761 586	71 400	800	1 100	1 286	1 700	759 500	68 600	—	—	—	—	241	
242	Ruscio, radici	1	10	—	—	1	10	—	—	—	—	—	—	242	
243	Ruta, erba	412	800	240	100	172	700	—	—	—	—	—	—	243	
244	Sabina, rametti	100	1 000	100	1 000	—	—	—	—	—	—	—	—	244	
245	Sabatilla	12	100	12	100	—	—	—	—	—	—	—	—	245	
246	Salicaria, sommità fiorite	120	500	120	500	—	—	—	—	—	—	—	—	246	
247	Scamonea	1 000	95 600	1 000	95 600	—	—	—	—	—	—	—	—	247	
248	Salice nero, cortecce	100	800	100	800	—	—	—	—	—	—	—	—	248	
249	Salice bianco, cortecce	1 300	800	1 300	800	—	—	—	—	—	—	—	—	249	
250	Scordio	30	300	30	300	—	—	—	—	—	—	—	—	250	
251	Sforularia	50	100	50	100	—	—	—	—	—	—	—	—	251	
252	Sedano	20	200	20	200	—	—	—	—	—	—	—	—	252	
253	Salsaparella	1 400	28 400	1 400	28 400	—	—	—	—	—	—	—	—	253	
254	Salvia off., foglie e sommità fiorite	10 306	11 300	800	3 000	506	700	9 000	7 600	—	—	—	—	254	
255	Salvia sclarea, sommità fiorite	18 589	33 500	—	—	5 469	26 500	13 120	7 000	—	—	—	—	255	
256	Sambuco, fiori	2 444	10 800	500	1 700	1 944	9 100	—	—	—	—	—	—	256	
257	Sandalo, legno	350	6 900	20	200	330	6 700	—	—	—	—	—	—	257	
258	Sanguinaria, radici	35	200	35	200	—	—	—	—	—	—	—	—	258	
259	Santonico (seme sauto) capolini fior.	62	14 800	20	3 700	42	11 100	—	—	—	—	—	—	259	
260	Santoreggia montana, foglie	—	—	—	—	—	—	—	—	—	—	—	—	260	
261	Santoreggia nepeta, foglie	6 000	720	—	—	—	—	6 000	720	—	—	—	—	261	
262	Senecio	600	2 300	600	2 300	—	—	—	—	—	—	—	—	262	
263	Spinaci, erba	400	500	400	500	—	—	—	—	—	—	—	—	263	
264	Saponaria off., radici	3 600	10 400	3 600	10 400	—	—	—	—	—	—	—	—	264	
265	Sassafrasso, legno	602	5 850	450	5 000	152	850	—	—	—	—	—	—	265	
266	Sedla marittima, bulbi	1 200	2 700	1 200	2 700	—	—	—	—	—	—	—	—	266	
267	Segale cornuta, fusti	4 500	266 200	4 500	266 200	—	—	—	—	—	—	—	—	267	
268	Sena, foglie	23 800	141 800	23 800	141 800	—	—	—	—	—	—	—	—	268	
269	Benape, semi	4 005	10 050	4 000	10 000	5	50	—	—	—	—	—	—	269	
270	Berperantaria, rizomi	353	8 500	200	4 000	153	4 500	—	—	—	—	—	—	270	
271	Simaruba, cortecce delle radici	6	200	5	200	—	—	—	—	—	—	—	—	271	
272	Stafisagria, semi	100	1 600	100	1 600	—	—	—	—	—	—	—	—	272	
273	Stillingia, radici	200	1 100	200	1 100	—	—	—	—	—	—	—	—	273	
274	Storace, resina	100	1 300	—	—	—	—	100	1 300	—	—	—	—	274	
275	Stramonio, foglie	4 900	18 200	4 900	18 200	—	—	—	—	—	—	—	—	275	
276	Strofanto, semi	1 400	56 100	1 400	56 100	—	—	—	—	—	—	—	—	276	
277	Sughero, scorze	80 000	32 000	—	—	—	—	—	—	—	—	—	—	277	
278	Tamarindo, frutti	50 307	213 200	15 900	66 200	34 407	147 000	—	—	—	—	—	—	278	
279	Tanacetto, sommità fiorite	160	100	160	100	—	—	—	—	—	—	—	—	279	
280	Tarassaco, radici	804	2 600	750	2 400	54	200	—	—	—	—	—	—	280	
281	The, foglie	172	21 000	200	16 000	272	5 000	—	—	—	—	—	—	281	
282	Tiglio, fiori	1 001	10 250	800	8 300	201	1 950	—	—	—	—	—	—	282	
283	Timo, piante fiorite	410 519	73 700	4 900	16 800	2 851	8 300	402 728	48 600	—	—	—	—	283	
284	Tormentilla	10	200	10	200	—	—	—	—	—	—	—	—	284	
285	Trifoglio fibrino, foglie	600	3 900	600	3 900	—	—	—	—	—	—	—	—	285	
286	Tuberosa, fiori	300	2 400	—	—	—	—	300	2 400	—	—	—	—	286	
287	Uva ureina, foglie	5 000	13 500	5 000	13 500	—	—	—	—	—	—	—	—	287	
288	Uva sultana	145	1 100	—	—	—	—	145	1 100	—	—	—	—	288	
289	Valeriana, radici	9 500	63 700	9 500	63 700	—	—	—	—	—	—	—	—	289	
290	Vaniglia, bucce	59	23 260	59	23 260	—	—	—	—	—	—	—	—	290	
291	Verbena, rametti	224	978	140	28	84	950	—	—	—	—	—	—	291	
292	Veratro verde	80	400	80	400	—	—	—	—	—	—	—	—	292	
293	Verbasco, fiori	100	400	100	400	—	—	—	—	—	—	—	—	293	
294	Viburno prunifoglio, scorza delle radici	1 500	23 600	1 500	23 600	—	—	—	—	—	—	—	—	294	
295	Viola mammola, fiori	360	4 300	300	2 900	60	1 400	—	—	—	—	—	—	295	
296	Viola del pensiero	104	1 800	4	300	100	1 500	—	—	—	—	—	—	296	
297	Visco quercino, pianta	5 900	15 800	5 900	15 800	—	—	—	—	—	—	—	—	297	
298	Vite rossa	1 100	4 300	1 100	4 300	—	—	—	—	—	—	—	—	298	
299	Zafferano, stami	358	275 300	260	216 600	108	68 700	—	—	—	—	—	—	299	
300	Zafferano (cartamo) fiori	202	18 500	—	—	202	18 500	—	—	—	—	—	—	300	
301	Zedoaria, radici	662	13 400	80	10 400	58	3 000	—	—	—	—	—	—	301	
302	Zenzero, rizomi	516	26 600	300	18 700	21	7 900	—	—	—	—	—	—	302	
	Valore complessivo...	—	20588542	—	9961641	—	1595065	—	8270496	—	863400	—	—		

(1) Impiegati nell'industria dei prodotti ausiliari per l'industria tessile, tintoria e conciaria.

# INDICE ANALITICO ALFABETICO

DEGLI ARGOMENTI CONSIDERATI NELL'ANNUARIO

*I numeri delle pagine segnati con asterisco si riferiscono all'Appendice*

A	Pagina		Pagina
Abelmosco .....	17*	Agrumi (Produzione) 157, 283-287, 510, 524, 527	
Aborto epizootico (Stalle e pascoli infetti) .....	133	— (Salari corrisposti per la fumigazione, potatura e raccolta degli) .....	387
Abrotano .....	2*, 16*, 17*	— (Superficie) .....	57, 157, 283-287
Acacia .....	16*	— (Valore della produzione) .....	153
Achillea .....	2*, 16*, 17*	Ajdrangea .....	18*
Acido citrico (Commercio con l'estero) .....	428	Albania .....	526-529
— tartarico (Commercio con l'estero) .....	428	Albicocche (Commercio con l'estero) .....	424
Aconito .....	2*, 16*, 17*, 326	— (Numero di piante) .....	527
Acqua (Quantità dell'acqua caduta) .....	14, 16	— (Periodi di raccolto) .....	154, 155
— (Irrigazioni e ricerche d'—; miglioramenti fondiari sussidiati dallo Stato) .....	66, 68	— (Prezzi medi) .....	400
— potabile (Provviste d'—; miglioramenti fondiari sussidiati dallo Stato) .....	66, 68	— (Produzione) .....	157, 302, 524
Acque pubbliche (Superficie occupata dalle) .....	10	— (Superficie) .....	157, 302
Acquedotti rurali (Miglioramenti fondiari godenti mutui di favore) .....	71	Alcole (Disponibilità per abitante) .....	439
— (Miglioramenti fondiari sussidiati dallo Stato) .....	66, 68, 71	— etilico (Imposta di fabbricazione) .....	341
Adonide .....	2*, 16*, 17*	— metilico (Imposta di fabbricazione) .....	341
Affitto (Aziende agricole in) .....	74, 86, 98	Alimentazione (Disponibilità per abitante dei principali generi per l') .....	439
— (Fattorie dell'Italia Centrale in) .....	105	Allevamenti bovini .....	112
Affittuari (Addetti all'agricoltura) .....	23, 26	— caprini .....	118
Africa Italiana .....	497-523	— di cavalli .....	110
— Orientale Italiana .....	518-523	— ovini .....	116
Afta epizootica (Stalle e pascoli infetti) .....	133	— suini .....	114
Agalassia contagiosa delle pecore e capre (Stalle e pascoli infetti) .....	133	Alse .....	17*
Agar-agar .....	17*	Altea .....	2*, 16*, 17*
Agarico bianco .....	2*, 16*, 17*	Altimetria dei Comuni (Popolazione secondo l') .....	19
Aglio (Commercio con l'estero) .....	424, 520	Amara (Governo dell') .....	519
— (Impiego nelle principali industrie) .....	17*	Ambretta .....	17*
— (Periodi di semina, di trapianto e di raccolto) .....	154, 155	Ambrosia .....	2*
— (Prezzi medi) .....	392	Amidi (Commercio con l'estero) .....	428
— e cipolla (Produzione) .....	156, 230	Ammassi collettivi obbligatori .....	342-349
— — (Superficie) .....	156, 230	Anemone pulsatilla .....	2*
Agnelli (Prezzi medi) .....	412, 512, 515	Angelica .....	2*, 16*, 17*
Agraria (Facoltà di) .....	495	Angostura .....	17*
Agricoltura (Assicurazione contro gli infortuni sul lavoro nell') .....	468	Anice .....	3*, 16*, 17*, 326
— (Censimento generale dell') 74, 86, 98, 102, 103		Anillide .....	16*, 17*
— e Foreste (Personale tecnico alle dipendenze del Ministero dell') .....	492	Animali da cortile (Prezzi medi) .....	410
— (Valore della produzione lorda dell') .....	153	Anitre (Prezzi medi) .....	410
Agrifoglio .....	2*, 326	Anserina .....	3*
Agrimonia .....	2*	Anticrittogamici (Commercio con l'estero) .....	517
Agro romano e pontino (Mutui di favore concessi per il bonificamento dell') .....	68	Antillide vulneraria .....	3*, 326
Agrumi (Commercio con l'estero) 420, 424, 516, 520		Antiparassitari distribuiti per il consumo .....	148
— (Disponibilità per abitante) .....	439	Appio palustre .....	3*
— (Numero di piante) .....	57, 527	Arachide (Commercio con l'estero) 424, 432, 516	
— (Prezzi medi) .....	404	— (Prezzi medi) .....	392
— (Prezzi per l'esportazione) .....	416	— (Produzione) .....	156, 200
		— (Superficie) .....	156, 200
		Arancio (Commercio con l'estero) 424, 436, 516, 520	
		— (Numero di piante) .....	504
		— (Periodi di raccolto) .....	154, 155
		— (Prezzi medi) .....	404
		— (Prezzi per l'esportazione) .....	416
		— (Produzione) .....	157, 283
		— (Scorza di) .....	16*, 17*
		— (Superficie) .....	157, 283, 510

	Pagina		Pagina
Arancio (Valore della produzione).....	153	Ballota.....	3*
Aratri.....	508	Balsamite.....	4*, 17*
— (Commercio con l'estero).....	430	Banane (Commercio con l'estero).....	424, 432, 520
Aristolochia.....	3*	Barbabetola da zucchero (Periodi di semina e di raccolto).....	154, 155
Arnica.....	3*, 16*, 17*, 326	— — — (Prezzi fissati per la).....	388
Arseziati (Antiparassitari distribuiti per il consumo).....	148	— — — (Prezzi medi per il seme della).....	364
— (Prezzi medi).....	368	— — — (Produzione).....	156, 190
Arsenito di sodio (Distribuito per il consumo).....	148	— — — (Superficie).....	156, 190
Artemisia.....	16*, 17*	— — — (Valore della produzione).....	153
Asaro.....	3*, 16*, 17*	Bardana.....	4*, 16*, 17*, 326
Asclepiade.....	3*	Bardotti e muli (Consistenza del bestiame).....	106, 122, 133, 508, 512
Asclepias tuberosa.....	17*	Basilico.....	16*, 17*
Asfodelo.....	326	Belladonna.....	4*, 16*, 17*, 326
Asiago (Prezzi medi del formaggio).....	408	Bel Paese (Prezzi medi del formaggio).....	410
Asini approvati per la monta.....	132	Beni immobili (Vendite di).....	356
— (Commercio con l'estero).....	428	Benzoine.....	17*
— (Consistenza del bestiame).....	106, 122, 133, 508, 512, 515, 528	Berberè (Prezzi medi).....	522
— (Prezzi medi).....	512, 515, 528	Bergamotto (Essenza di —; ammassi collettivi obbligatori).....	349
Asparago (Periodi di semina e di raccolto).....	154, 155	— (Essenza di —; prezzi fissati).....	388
— (Prezzi medi).....	392	— (Periodi di raccolto).....	154, 155
— (Produzione).....	156, 210	— (Produzione).....	157, 287
— (Radici di).....	17*	— (Superficie).....	157, 287
— selvatico (Produzione dei boschi).....	326	Bestiame (Consistenza del).....	106-125, 133, 508, 512, 515, 519, 524, 528
— (Superficie).....	156, 210	— macellato.....	512, 522
Asperula.....	3*, 17*	— (Mutue per l'assicurazione del).....	457
Asa fetida.....	17*	— (Peso vivo del).....	126
Assegni familiari corrisposti ai lavoratori agricoli.....	466	— (Prezzi medi).....	412, 512
Assenzio.....	3*, 16*, 17*, 326	Betonica.....	4*
Assicurazione del bestiame (Mutue per l').....	457	Betulla.....	16*, 17*, 326
— e previdenza.....	464-469	Bevande alcoliche (Commercio con l'estero).....	525
Assistenza malattia (Istituti Sindacali di).....	466, 467	Biancospino.....	4*, 16*, 17*, 326
Associazioni Sindacali agricole.....	458-463	Bigarade.....	17*
Attrezzi agricoli (Commercio con l'estero).....	430, 517, 521	Bignonia.....	16*, 17*
Autobotti.....	508	Birra (Commercio con l'estero).....	428, 437, 528
Autocarri.....	508	— (Disponibilità per abitante).....	439
Avena (Commercio con l'estero).....	418, 424, 432, 520	— (Imposta di fabbricazione).....	341
— (Periodi di semina e di raccolto).....	154, 155	— (Industrie della —, del malto e degli estratti di malto).....	340
— (Prezzi medi).....	364, 390	Bistorta.....	4*, 16*
— (Produzione).....	156, 167, 510, 524, 527	Bitto (Prezzi medi del formaggio).....	410
— (Superficie).....	156, 167, 510, 527	Boldo.....	17*
— (Valore della produzione).....	153	Bolognese (Vacche di razza).....	128
Avviamento professionale e insegnamento medio agrario.....	495	Bonifica integrale.....	65-73
Azienda agraria (Concorso nazionale dell').....	493	Borgate e fabbricati rurali (Miglioramenti fondiari sussidiati dallo Stato).....	66, 68
— di Stato per le foreste demaniali.....	54	Borragine.....	4*, 16*, 17*
Aziende agricole (Addetti all'agricoltura in).....	23, 24	Borsa pastore.....	4*, 16*
— (Censimento delle).....	74, 86, 98	Boscaioli e carbonai (Addetti all'agricoltura).....	27
— (Famiglie contadine imprenditrici di).....	102	Boschi (Produzione legnosa dei).....	316
— — metropolitane in Libia (Censimento delle).....	498-509	— (Produzione forestale non legnosa dei).....	322
— demaniali (Libia).....	498	— (Superficie).....	5, 314, 500, 526
— forestali (Addetti all'agricoltura in).....	23, 24	— (Variazioni della superficie dei).....	314
— in concessione (Libia).....	498	Bosso.....	17*
— in proprietà (Libia).....	498	Bovini (Commercio con l'estero).....	418, 420, 434, 517, 520, 528
— zootecniche (Addetti all'agricoltura in).....	23, 24	— (Consistenza del bestiame).....	107, 112, 123, 133, 508, 512, 515, 519, 524, 528
Azotati (Concimi — distribuiti per il consumo).....	138, 140	— da lavoro.....	120
<b>B</b>			
Bacchi da seta seme (Commercio con l'estero).....	428	— e bufalini (Peso vivo dei).....	126
— — — — (Prezzi medi).....	366	— impiegati nei lavori agricoli.....	120
Bacini imbriferi (Frequenza media delle precipitazioni e quantità dell'acqua caduta per).....	16	— macellati.....	512, 522
— (Temperatura per).....	12	Bozzoli (Ammassi collettivi obbligatori).....	346
— montani (Lavori di rimboschimento di).....	72	— (Commercio con l'estero).....	419, 428
— — (Sistemazione di).....	65, 68	— (Prezzi fissati).....	388
		— (Produzione).....	335
		— (Seme allevato).....	335

	Pagina
Bozzoli (Valore della produzione) .....	153
Bra (Prezzi medi del formaggio) .....	410
Braccianti agricoli (Salari corrisposti ai) ..	370-387
— fissi (Addetti all'agricoltura) .....	27
Brionia .....	4*, 16*, 17*
Bruna alpina (Vacche di razza) .....	128
Bucco .....	17*
Bufali (Consistenza del bestiame) .....	107, 528
Bufalini e bovini (Peso vivo dei) .....	126
Buglossa .....	17*
Buoi (Commercio con l'estero) .....	428
— (Consistenza del bestiame) .....	528
— (Prezzi medi) .....	412, 512, 515, 522, 523
Burro (Commercio con l'estero) 430, 434, 517, 521	
— (Disponibilità per abitante) .....	439
— (Prezzi medi) .....	408, 522, 523
— (Produzione) .....	337

**C**

Cacao (Bucce e semi di) .....	17*
— (Commercio con l'estero) .....	426
Cacciagione (Commercio con l'estero) .....	517
Caciocavallo (Commercio con l'estero) .....	430
— (Prezzi medi del formaggio) .....	408
Caffè (Commercio con l'estero) 418, 426, 428, 433, 516, 520, 528	
— (Semi torrefatti) .....	17*
Calamo aromatico .....	4*, 16*, 17*
Calcatrepolo .....	17*
Calce viva per uso agricolo (Prezzi medi) ..	362
Calcioianamide (Commercio con l'estero) 430, 435	
— (Distribuita per il consumo) .....	138, 140
— (Prezzi medi) .....	362
Calendula .....	4*
Camedio .....	4*, 16*, 17*, 326
Cammelli (Commercio con l'estero) ..	517, 520
— (Prezzi medi) .....	515, 523
Camomilla .....	4*, 16*, 17*, 326
Canapa (Ammassi collettivi obbligatori) ..	348
— (Commercio con l'estero) 420, 424, 426, 436, 525	
— (Periodi di semina e di raccolto) ..	154, 155
— seme (Prezzi medi) .....	364
— (Produzione) .....	156, 194
— tiglio (Prezzi fissati) .....	388
— (Produzione) .....	156, 193
— (Superficie) .....	156, 193
— (Valore della produzione) .....	153
Canape indiana .....	17*
Canditi (Commercio con l'estero) ..	428
Canne, giunchi e vimini (Commercio con l'estero) ..	426
Cannella .....	17*
Cantine cooperative .....	447
Capelvenere .....	5*, 16*, 17*, 326
Capitali (Mercato dei) .....	352-361
Capperino .....	326
Capre (Prezzi medi) .....	512, 515, 522, 523
Capretti (Prezzi medi) .....	412, 512, 515
Caprini (Commercio con l'estero) ..	428, 520, 528
— (Consistenza del bestiame) 107, 118, 123, 133, 508, 512, 515, 519, 524, 528	
— macellati .....	512, 522
— (Peso vivo dei) .....	126
— (Prezzi medi) .....	412
Caproni (Prezzi medi) .....	512, 515
Capsella (Borsa pastore) .....	17*
Capsico .....	16*, 17*
Carbonai e boscaioli (Addetti all'agricoltura) ..	27

	Pagina
Carbonchio ematico (Stalle e pascoli infetti) ..	133
— sintomatico (Stalle e pascoli infetti) .....	133
Carbone di legna (Commercio con l'estero) ..	428
— — — (Produzione) .....	316
— — — (Valore della produzione) .....	153
— fossile (Prezzi medi) .....	368
Carburanti (Consumati per usi agricoli) .....	150
— (Prezzi medi) .....	368
Carciofo (Impiego nelle principali industrie) ..	17*
— (Periodi di semina e di raccolto) .....	154, 155
— (Prezzi medi) .....	366, 394
— (Produzione) .....	156, 214
— (Superficie) .....	156, 214
Cardamomo .....	17*
Cardo (Impiego nelle principali industrie) 5*, 16*, 17*	
— (Prezzi medi) .....	394
— finocchio e sedano (Produzione) ..	156, 218
— — — (Superficie) .....	156, 218
— — — (Valore della produzione) .....	153
Cariofillata .....	5*
Carlina .....	5*
Carni (Commercio con l'estero) 418, 430, 434, 438, 517, 521	
— (Disponibilità per abitante) .....	439
— macellate .....	512, 522
— (Prezzi medi) .....	513, 515
— (Valore della produzione) .....	153
Carote (Prezzi medi) .....	394
Carrette .....	508
Carri agricoli .....	508
Carri botte .....	508
Carrube (Impiego nelle principali industrie) ..	17*
— (Numero di piante) .....	502
— (Prezzi medi) .....	368, 404
— (Produzione) .....	157, 311
— (Superficie) .....	157, 311
Carvi o cumino tedesco .....	17*
Carvo .....	16*
Cascami di cotone (Commercio con l'estero) ..	424
— — lana (Commercio con l'estero) ..	430, 434
— — riso (Prezzi medi) .....	368
— — seta (Commercio con l'estero) ..	430, 438
Cascara sagrada .....	17*
Cascarilla .....	17*
Caseifici e latterie cooperative .....	446
Caseina (Commercio con l'estero) .....	430
Cassa di risparmio della Libia (Operazioni effettuate dalla) .....	514
Casse rurali ed artigiane (Attività delle) 443, 444	
Cassia .....	17*
Castagne (Commercio con l'estero) .....	426
— (Numero di piante) .....	60, 527
— (Numero di piante per stazioni di produttività) ..	62
— (Periodi di raccolto) .....	154, 155
— (Prezzi medi) .....	402
— (Prezzi per l'esportazione) .....	414
— (Produzione) .....	322
— (Valore della produzione) .....	153
Castagneti da frutto (Superficie) .....	5
Castagno (Foglie di) .....	16*
Castrati (Prezzi medi) .....	412
Cataria .....	5*
Catasto agrario 1929 (Superficie e numero delle piante per le principali colture legnose a frutto annuo) .....	56
— — — (Superfici, produzioni e rendimenti unitari delle principali coltivazioni) 1, 4, 156-313	

	Pagina		Pagina
Catrame (Derivati dal —; antiparassitari distribuiti per il consumo).....	148	Chimafilla .....	17*
Cavalli (Allevamenti di).....	110	China .....	17*
— approvati per la monta .....	132	Chinotto (Produzione) .....	157, 286
— (Commercio con l'estero) .....	418, 428, 517	— (Superficie) .....	157, 286
— (Consistenza del bestiame) 106, 110, 121, 123, 133, 508, 512, 515, 528		Chiretta .....	17*
— (Prezzi medi) .....	512	Ciclamino .....	326
Cavalle e fattrici (Consistenza del bestiame)...	121	Cicerchia (Periodi di semina e di raccolto) 154, 155	
Cave, miniere e saline (Superficie occupata da) 10		— (Prezzi medi) .....	390
Cavolo (Commercio con l'estero).....	424	— (Produzione) .....	156, 182
— (Periodi di semina, di trapianto e di raccolto) 154, 155		— (Superficie) .....	156, 182
— (Prezzi medi) .....	366, 392	Cicoria (Commercio con l'estero).....	426
— (Produzione) .....	156, 222	— (Impiego nelle principali industrie) 5*, 16*, 17*	
— (Superficie) .....	156, 222	— (Prezzi medi) .....	392
— (Valore della produzione) .....	153	— e surrogati del caffè (Imposta di fabbricazione).....	341
Cavolo fiore (Commercio con l'estero).....	424	Cicuta .....	5*, 16*, 17*
— (Periodi di semina, di trapianto e di raccolto) 154, 155		Cielo (Stato del) .....	18
— (Prezzi medi) .....	366, 392	Ciliege (Commercio con l'estero).....	424
— (Prezzi per l'esportazione) .....	414	— (Numero di piante) .....	527
— (Produzione) .....	156, 226	— (Periodi di raccolto) .....	154, 155
— (Superficie) .....	156, 226	— (Picciuoli di).....	16*
— (Valore della produzione) .....	153	— (Prezzi medi) .....	400
Cece (Periodi di semina e di raccolto).....	154, 155	— (Prezzi per l'esportazione) .....	414
— (Prezzi medi) .....	366, 390	— (Produzione) .....	157, 297
— (Produzione) .....	156, 180	— (Superficie) .....	157, 297
— (Superficie) .....	156, 180	— (Valore della produzione) .....	153
Cedro (Commercio con l'estero) .....	424	Cimifuga racemosa .....	17*
— (Impiego nelle principali industrie) .....	17*	Cinoglossa .....	5*
— (Periodi di raccolto) .....	154, 155	Cipolla (Commercio con l'estero).....	424, 516, 520
— (Prezzi medi) .....	404	— (Periodi di semina, di trapianto e di raccolto) 154, 155	
— (Produzione) .....	157, 286	— (Prezzi medi) .....	392, 513, 515, 522
— (Superficie) .....	157, 286	— ed aglio (Produzione).....	156, 230, 524
Cellulosa (Commercio con l'estero).....	419, 426	— — (Superficie) .....	156, 230
— pasta per la fabbricazione della carta (Commercio con l'estero) .....	433	Cipresso .....	16*, 17*
Censimento del bestiame 106, 110, 120, 121, 133		Citrato di calcio (Commercio con l'estero).....	428
— delle aziende agricole .....	74, 86, 98	Climatologia (Vedi meteorologia)	
— — — metropolitane in Libia.....	498-509	Cloruro e solfato di zinco (Antiparassitari distribuiti per il consumo).....	148
— — fattorie dell'Italia centrale .....	103	Coca .....	18*
— dell'industria del latte e dei derivati (Esercizi, latte impiegato, prodotti ottenuti).....	336-339	Coccole di ginepro .....	325
— — — dello zucchero (Esercizi, materie prime impiegate, prodotti e sottoprodotti ottenuti).....	340	Coclearia .....	5*, 18*
— delle industrie del malto, della birra e degli estratti di malto (Esercizi, materie prime impiegate, prodotti e sottoprodotti ottenuti).....	340	Cocomero (Periodi di semina e di raccolto) 154, 155	
— dell'industria molitoria (Esercizi, materie prime impiegate, prodotti e sottoprodotti ottenuti).....	339, 340	— (Prezzi medi) .....	396
— delle trebbiatrici e sgranatrici .....	136	— e popone (Produzione) .....	156, 250
— generale dell'agricoltura 74, 86, 98, 102, 103		— — (Superficie) .....	156, 250
Centaurea minore .....	5*, 16*, 17*	— — — (Valore della produzione) .....	153
Centinodia .....	16*, 17*	Coda cavallina .....	5*, 16*, 18*
Cerea .....	5*, 17*	Cola .....	18*
Cereali (Commercio con l'estero) 424, 516, 520, 525		Colchico .....	5*, 16*, 18*, 326
— (Farine di —; commercio con l'estero) 426		Colombi (Prezzi medi).....	410
— (Prezzi medi).....	390	Colombo .....	18*
— (Produzione) .....	156, 158-172, 526	Coloni e mezzadri (Assicurazione contro la tubercolosi dei)	464
— (Superficie) .....	156, 158-172, 526	— parziari (Addetti all'agricoltura) .....	23, 26
— (Valore della produzione) .....	153	Colonia (Aziende agricole a).....	74, 86, 98
Cetriolo (Prezzi medi) .....	396	— parziaria (Fattorie dell'Italia Centrale a).....	105
Chelano .....	18*	Coloniali (Commercio con l'estero).....	525
Chelidonia .....	5*, 16*, 17*	Colonizzazione .....	519, 523
Chenopodio antielmintico .....	17*	Colono parziario (Famiglie rurali con a capo un) 21	
Chianina (Vacche di razza).....	128	Coloquintide .....	16*, 18*
		Coltivazioni erbacee (Periodi di semina e di raccolto delle) .....	154, 155
		— floreali (Superficie delle).....	156, 254
		— — (Valore della produzione commerciata) 156, 254	
		— legnose (Periodi di raccolto delle).....	154, 155
		Colture irrigue della Libia.....	500
		— legnose a frutto annuo (Superficie e numero delle piante per le principali).....	56

	Pagina
Culture legnose specializzate (Superficie delle)	5
Colza (Produzione)	156, 199
— (Superficie)	156, 199
— e ravizzone (Commercio con l'estero)	424, 432
— — (Prezzi medi)	392
Combretum	18*
Combustibile (Produzione dei boschi)	316
— fossili (Prezzi medi)	368
Commercio con l'estero	418-438, 516, 520, 525, 528
Comuni (Articoli di ruolo e reddito imponibile dei terreni appartenenti ai)	50
Concimi chimici distribuiti per il consumo	138, 140
— — — — (Quantità di elementi fertilizzanti nei)	144, 146
— — (Commercio con l'estero)	419, 430, 435, 517, 521
— — (prezzi medi)	362
— — fosfatici (Fabbriche cooperative di)	457
Concorso nazionale del grano e dell'azienda agraria	493
Condurango	18*
Conduttore coltivatore (Famiglie rurali con a capo un)	21
— non coltivatore (Famiglie rurali con a capo un)	21
Conduttori (Addetti all'agricoltura)	23, 26
— affittuari (Addetti all'agricoltura)	23, 26
— a più titoli (Addetti all'agricoltura)	23
— di terreni altrui (Addetti all'agricoltura)	23
— — propri (Addetti all'agricoltura)	23, 26
— e lavoratori a contratto annuo (Addetti all'agricoltura)	23
— — — giornata (Addetti all'agricoltura)	23
— — — compartecipanti (Addetti all'agricoltura)	23
— enfitteuti (Addetti all'agricoltura)	23
— usufruttuari (Addetti all'agricoltura)	23
Conduzione (Aziende agricole per forma di)	74, 86, 98
— (Fattorie dell'Italia centrale per forma di)	105
Conigli (Prezzi medi)	410
— pollame, uova, selvaggina (Valore della produzione)	153
Conserve di frutta (Commercio con l'estero)	428, 516, 520
— — pomodoro (Commercio con l'estero)	341, 420, 428, 436, 516, 520
— — — (Produzione)	341
Consolida maggiore	5*, 18*
Consumi alimentari	439-442
— di famiglie agricole	441
Consumo (Concimi chimici distribuiti per il)	138, 140
— (Antiparassitari distribuiti per il)	148
Contadini (Corsi di istruzione ai)	496
Contratti collettivi di lavoro agricolo	458
Contributi assicurativi	464, 465, 466, 467, 469
— sindacali	460
Controversie sul lavoro	459
Convallaria	16*, 18*
Cooperative (Cantine)	447
— (Distillerie)	449
— (Essiccatoi tabacco)	448
— (Fabbriche di concimi fosfatici)	457
— (Latterie e caseifici)	446
— (Molini)	449
— (Oleifici)	448
— di acquisto e di vendita tra produttori agricoli	450-456
— tra lavoratori agricoli per la conduzione dei terreni	445

	Pagina
Cooperative tra produttori agricoli per la trasformazione di prodotti	446-449
Cooperazione agraria	443-457
Copra (Commercio con l'estero)	424, 432
Corallina	6*, 16*, 18*
Corbezzoli	325
Coriandolo	16*, 18*
Corna (Commercio con l'estero)	428, 521
Corniole	325
Corsi di istruzione ai contadini	500
Corteccia e cortecciola per concia	323
Costruzioni rurali (Mutui di miglioramento per)	359, 361
— — ed opere di recinzione in Libia	506
Cotogni e meli (Numero di piante)	527
Cotogno e melograno (Produzione)	157, 296
— — (Superficie)	157, 296
Cotone (Commercio con l'estero)	419, 424, 426, 433, 520, 525
— (Periodi di semina e di raccolto)	154, 155
— (Superficie)	156, 198, 527
— fibra (Produzione)	156, 198, 527
— — (Valore della produzione)	153
— in bioccoli (Prezzi medi)	392
— seme (Prezzi medi)	364, 392
— — (Produzione)	156, 198, 527
Credito agrario	357, 314, 523, 525
— (Istituti di)	358-361
— fondiario (Istituti di)	357
Cremore di tartaro (Commercio con l'estero)	428
Crescione	6*
Crespino	6*, 18*
Crino (Commercio con l'estero)	428, 521
Crisantemo (Piretro)	18*
— (Prezzi medi)	396
Crusca (Commercio con l'estero)	426, 516
— (Prezzi medi)	368
Cubebbe	18*
Cumino	18*
Curcuma lenga	18*
Cuscuta	18*
Cusso	18*

D

Dagussà (Prezzi medi)	522
— (Produzione)	519
Dalie (Prezzi medi)	396
Damiana	18*
Datteri (Commercio con l'estero)	424, 516, 520
— (Numero delle palme)	510, 515
— (Prezzi medi)	513, 515
— (Produzione)	510, 515
Demanio dello Stato (Articoli di ruolo e reddito imponibile dei terreni appartenenti al)	50
Digitale	6*, 16*, 18*, 326
Dirigenti ed impiegati (Addetti all'agricoltura)	23, 27
Dissodamenti di terreni (Miglioramenti fondiari godenti mutui di favore)	70
— — (Miglioramenti fondiari sussidiati dallo Stato)	66, 68, 70
Distillerie cooperative	449
Dittamo cretico	18*
Droghe (Commercio con l'estero)	517, 520, 525
Dromedari (Consistenza del bestiame)	508, 512, 515, 519
— macellati	512
— (Prezzi medi)	512
Drosera	6*, 16*, 18*
Dura (Prezzi medi)	522, 523
— (Produzione)	519

	Pagina		Pagina
Dulcamara .....	6*, 16*, 18*	Fabbricati rurali (Miglioramenti fondiari godenti	
Dune (Rimboschimento delle) .....	500	mutui di favore) .....	69
<b>E</b>			
Edera .....	6*, 18*	Fabbriche cooperative di concimi fosfatici ...	457
Efedra fragile .....	18*	Facoltà di agraria .....	495
Egeo (Possedimento delle isole italiane dell') .....	524, 525	— veterinaria .....	495
Elicriso .....	6*, 18*	Faggiola .....	325
Elleboro bianco .....	6*, 16*, 18*, 6*	Fagiolini (Prezzi medi) .....	394
Emigrati (Migrazioni agricole interne) .....	31, 32, 33, 36	— (Prezzi per l'esportazione) .....	414
Emmenthal (Prezzi medi del formaggio) .....	410	Fagioli (Periodi di semina e di raccolto) .....	154, 155
Energia elettrica (Consumi per usi agricoli) ..	152	— freschi (Prezzi medi) .....	394
Enfiteuti (Addetti all'agricoltura) .....	23	— — (Produzione) .....	156, 242
Enopoli (Uva, mosto e vino conferiti agli) ..	350	— — (Superficie) .....	156, 242
Enti (Proprietà terriera degli) .....	38, 50	— — (Valore della produzione) .....	153
— di beneficenza e assistenziali (Articoli di		— secchi (Commercio con l'estero) .....	424
ruolo e reddito imponibile dei terreni appa-		— — (Disponibilità per abitante) .....	439
tenenti agli) .....	50	— — (Prezzi medi) .....	366, 390
— ecclesiastici (Articoli di ruolo e reddito		— — (Produzione) .....	156, 176
imponibile dei terreni appartenenti agli) ..	50	— — (Valore della produzione) .....	153
Enula campana .....	6*, 16*, 18*	Falciatrici .....	508
Epatica nobile .....	6*	— (Commercio con l'estero) .....	430
Episeto .....	18*	Famiglie agricole (Consumi alimentari di) ..	441
Equini (Commercio con l'estero) .....	433, 528	— contadine imprenditrici di aziende agricole	102
— (Consistenza del bestiame) .....	106, 122, 133, 519, 524, 528	— rurali .....	21
— macellati .....	512	Farfara .....	7*, 16*
— (Peso vivo degli) .....	126	Farfaracio .....	16*
Erba medica (Prezzi medi del fieno di) .....	398	Farfarella .....	326
— seme (Prezzi medi) .....	366	Farina di frumento (Commercio con l'estero) ..	420, 426, 433, 436, 516, 520
Erbai (Produzione) .....	157, 260, 262	— e semolino di frumento (Commercio con	420
— (Superficie) .....	157, 260, 262	l'estero) .....	517, 521
Erbarota .....	6*	— lattea (Commercio con l'estero) .....	517, 521
Erisimo .....	7*	Farine di cereali (Commercio con l'estero) ..	426, 516, 520, 525
Eritrea .....	521, 522	— — legumi (Commercio con l'estero) .....	426
— (Governo dell') .....	519	— e panelli (Prezzi medi) .....	368, 523
Erpici .....	508	Fattorie dell'Italia centrale (Censimento delle)	103
Espatri di lavoratori agricoli .....	30	Fattrici e cavalle (Consistenza del bestiame)	121
Esportazione (Commercio con l'estero) .....	341, 420, 421, 422, 423, 424, 435, 516, 520, 525, 528, 529	Fava di S. Ignazio .....	18*
Essenza di bergamotto (Ammassi collettivi ob-		— fresca (Prezzi medi) .....	396
bligatori) .....	349	— — (Produzione) .....	156, 238
— — (Prezzi fissati) .....	388	— — (Superficie) .....	156, 238
Essiccato tabacchi (Cooperative) .....	448	— — (Valore della produzione) .....	153
Estragone .....	18*	— secca (Periodi di semina e di raccolto) ..	154, 155
Estratti di carne (Commercio con l'estero) ..	430, 517, 521	— — (Prezzi medi) .....	364, 390
— — malto (Industrie della birra, del malto		— — (Produzione) .....	156, 174
e degli) .....	340	— — (Superficie) .....	156, 174
— — tabacco (Antiparassitari distribuiti per		— — (Valore della produzione) .....	153
il consumo) .....	148	— tonka .....	18*
Estratto di legno quassio (Antiparassitari distri-		Fave e altre leguminose (Disponibilità per abi-	439
buiti per il consumo) .....	148	tante) .....	426
— — — (Prezzi medi) .....	368	Feccia di vino (Commercio con l'estero) .....	428
Etiopia (Vedi Africa Orientale Italiana)		Fecole (Commercio con l'estero) .....	428
Eucalipto .....	16*, 18*	Felce maschio .....	7*, 16*, 18*, 326
Euforbia-gommoresina .....	18*	Fellandrio .....	7*, 16*, 18*
Eufrasia .....	7*	Ferrovie (Superficie occupata dalle) .....	10
Eupatoria .....	7*	— (Sviluppo della rete ferroviaria) .....	54
Evonimo .....	18*	Fibra tessile (Produzione di ginestra per) ..	325
<b>F</b>			
Fabbricati (Superficie occupata da) .....	10	Fibre vegetali (Commercio con l'estero) .....	424, 516, 520
— e borgate rurali (Miglioramenti fondiari sus-		— — e tessili (Commercio con l'estero) .....	419
sidiati dallo Stato) .....	66, 68, 69	Fichi (Commercio con l'estero) .....	428, 516, 520



	Pagina
Fieno di erba medica (Prezzi medi) .....	398
— — lupinella (Prezzi medi) .....	398
— — prato artificiale (Prezzi medi) .....	398
— — — naturale (Prezzi medi) .....	398
— — sulla (Prezzi medi) .....	398
— — trifoglio (Prezzi medi) .....	398
— greco (Impiego nelle principali industrie) 16*,	18*
— greco (Prezzi medi) .....	368
— — seme (Prezzi medi) .....	366
Filati (Commercio con l'estero) .....	426, 430
— di canapa (Commercio con l'estero) .....	436
— — seta (Commercio con l'estero) .....	438
Finocchio (Prezzi medi) .....	394
— (Semi di) .....	7*, 16*, 18*
—, cardo e sedano (Produzione) .....	156, 218
—, — — (Superficie) .....	156, 218
—, — — (Valore della produzione) .....	153
Fiori e piante ornamentali (Valore della pro-	153
duzione) .....	153
— freschi (Commercio con l'estero) .....	426, 436
— recisi (Prezzi medi) .....	396
Fitolacca .....	18*
Floricoltori e ortolani (Addetti all'agricoltura)	27
Fluousoiciti (Antiparassitari distribuiti per il	148
consumo) .....	148
Foglia di gelso (Produzione) .....	157, 282
— — — (Superficie coltivata a) .....	157, 282
— e frasca per concia (Produzione dei boschi)	323
— — — mangime (Produzione dei boschi)	325
— per lettiera (Produzione dei boschi) .....	325
Fondi rustici (Locazione di) .....	356
Fontina (Prezzi medi del formaggio) .....	410
Foraggiere (Produzione) .....	157, 256-271, 527
— (Superficie) .....	157, 256-271
Foraggi (Prezzi medi) .....	398
— (salari corrisposti per lo sfalcio a mano dei)	380
— (Valore della produzione) .....	153
Foraggio (Produzione accessoria di) .....	157, 271
— e fogliame nei pascoli dei boschi (Produ-	325
zione) .....	325
Foreste demaniali (Azienda di Stato per le) .....	54
Formaggio (Commercio con l'estero) 420, 430,	435, 438, 517, 521, 528
— (Disponibilità per abitante) .....	431
— (Industria del latte e dei derivati) 336-339	336-339
— (Prezzi medi) .....	408
— (Produzione) .....	337, 339
Fosfati macinati (Concimi distribuiti per il	138, 140
consumo) .....	138, 140
— minerali (Commercio con l'estero) ..	430, 435
Fosfatici (Concimi — distribuiti per il con-	138, 140
sumento) .....	138, 140
Fosfato biammonico (Concimi distribuiti per	138, 140
il consumo) .....	138, 140
— — (Prezzi medi) .....	362
Fosfo-azotati (Concimi distribuiti per il con-	138, 140
sumento) .....	138, 140
Fosforiti (Prezzi medi) .....	362
Fosforo di zinco (Antiparassitari distribuiti	148
per il consumo) .....	148
Fragola selvatica .....	7*
Fragole (Prezzi medi) .....	396
— (Produzione dei boschi) .....	325
Frangula .....	7*, 16*, 18*
Frasca e foglia per concia (Produzione dei	323
boschi) .....	323
— — — mangime ((Produzione dei boschi)	325
Frassino .....	7*, 16*, 18*
Frattaglie (Disponibilità per abitante) .....	439

	Pagina
Friulana (Vacche di razza) .....	128
Fruento (Ammassi collettivi obbligatori) ...	342
— (Anticipazioni sul — effettuate dagli Isti-	358
tuti di Credito agrario) .....	358
— (Disponibilità per abitante) .....	439
— (Commercio con l'estero) 418, 424, 432, 516,	520, 528
— (Farina di —; Commercio con l'estero) .	426
— (Pasta di —; Commercio con l'estero) ...	428
— (Periodi di semina e di raccolto) .....	154, 155
— (Prezzi fissati) .....	388
— (Prezzi medi) .....	364, 513, 515, 522
— (Produzione) 156, 158, 162, 510, 515, 519,	524, 526
— (Salari corrisposti per la mietitura del)	376
— (Superficie) ... 156, 158, 162, 510, 515, 526	156, 158, 162, 510, 515, 526
— (Valore della produzione) .....	153
Frutta (Conservate di —; commercio con	428
l'estero) .....	428
— (Gelatine di —; commercio con l'estero)	428
— (Disponibilità per abitante) .....	439
— (Commercio con l'estero) 420, 424, 436, 516,	520
— (Prezzi medi) .....	400
— (Prezzi per l'esportazione) .....	414
— (Valore della produzione) .....	153
Fruttiferi (Numero di piante) .....	57
— (Produzione) .....	157, 288-313
— (Superficie) .....	57, 157, 288-313
Fuoco crispo (Lichene carageo) .....	18*
Fucus vesiculosus .....	18*
Fumaria .....	7*, 16*
Fumigazione degli agrumi (Salari corrisposti	387
per la) .....	387
Funghi (Commercio con l'estero) .....	426
— (Produzione dei boschi) .....	324

G

Gaggia .....	18*
Galanga .....	18*
Galbanium .....	18*
Galea .....	7*, 16*, 18*
Galla e Sidama (Governi dei) .....	519
Garderia .....	18*
Garofani (Chiodi di) .....	18*
— (Prezzi medi) .....	396
Gelatine di frutta (Commercio con l'estero) 428,	516, 520
Gelsenio .....	18*
Gelso (Numero di piante) .....	57, 527
— (Produzione di foglia di) .....	157, 282, 524
— (Superficie) .....	57, 157, 282
Gelsomino .....	16*, 18*
Genepi delle alpi .....	16*, 18*
Generi alimentari (Disponibilità per abitante	439
dei principali) .....	439
Genziana .....	7*, 16*, 18*, 326
Genzianella .....	8*, 18*
Geranio .....	18*
Gesso per uso agricolo (Prezzi medi) .....	362
Ghiande (Produzione dei boschi) .....	324
Giaggiolo .....	8*, 16*
Gialappa .....	18*
Ginepro .....	8*, 16*, 18*, 325
Ginestra .....	18*, 325, 326
Gin seng .....	18*
Giovenchi e torelli (Commercio con l'estero)	428
Girasole .....	16*

	Pagina
Girasole (Produzione).....	156, 200
— (Superficie).....	156, 200
Giunchi, canne e vimini (Commercio con l'estero).....	426
Giusquiamo.....	8*, 16*, 18*, 326
Gladioli (Prezzi medi).....	396
Globularia.....	18*
Glucosio (Commercio con l'estero)...	428, 517
—, maltosio e analoghe materie zuccherine (Imposta di fabbricazione).....	341
Gomma elastica (Commercio con l'estero).....	419, 426, 433
Gorgonzola (Commercio con l'estero)..	430, 438
— (Prezzi medi).....	410
Gramigna.....	8*, 16*, 18*
Grassi e olii animali (Commercio con l'estero).....	521
— per condimenti (Disponibilità per abitante).....	439
— vegetali (Commercio con l'estero)..	516, 520
Grana (Formaggio —; commercio con l'estero).....	430, 438
— (Prezzi medi del formaggio).....	408
— paradisi.....	18*
Grano (Vedi frumento)	
— (Concorso nazionale del).....	493
— saraceno (Periodi di semina e di raccolto).....	154, 155
— — (Prezzi medi).....	366, 390
Granoturco (Barbe di).....	16*
— (Commercio con l'estero).....	418, 424, 432, 520, 528
— (Disponibilità per abitante).....	439
— (Periodi di semina e di raccolto).....	154, 155
— (Prezzi medi).....	364, 390
— (Produzione).....	156, 170, 510, 519, 527
— (Superficie).....	156, 170, 510, 527
— (Valore della produzione).....	153
Graziola.....	8*, 16*
Grazzola.....	18*
Grigia alpina (Vacche di razza).....	128
— di Val d'Adige (Vacche di razza).....	128
Grindelia.....	18*
Gruma di botti e tartaro (Commercio con l'estero).....	426
Guajaco.....	18*
Guarana.....	18*

**H**

Hamamelis.....	18*
Harar (Governio dell').....	519
Hennè.....	18*

**I**

Iaborandi.....	19*
Idraste.....	18*
Immigrati (Migrazioni agricole interne).....	31, 32, 36
Imperatoria.....	8*, 16*, 19*
Impianti irrigui (Mutui di miglioramento per).....	359, 361
Impiegato (Famiglie rurali con a capo un).....	21
Impiegati e dirigenti (Addetti all'agricoltura).....	23, 27
Importazione (Commercio con l'estero).....	418, 421, 422, 423, 424, 432, 516, 520, 525, 528, 529
Imposta di fabbricazione (Industrie soggette ad).....	341
— — ricchezza mobile.....	474, 484
— — fondiaria.....	470, 484
— — (Distribuzione della proprietà terriera secondo i ruoli dell').....	38, 50

	Pagina
Imposta straordinaria immobiliare sui terreni.....	488
— sui terreni bonificati.....	482, 484
— sulle riserve di caccia.....	482, 484
Incanestrato (Prezzi medi del formaggio).....	410
Incolti produttivi (Superficie).....	5, 526
Indaco.....	19*
Indivia (Prezzi medi).....	392
Industria del latte e dei derivati (Censimento dell').....	336-339
— delle conserve di pomodoro.....	341
— dello zucchero (Censimento dell').....	340
— molitoria (Censimento dell').....	339, 340
Industrie, connesse con l'agricoltura.....	336-341
— della birra, del malto e degli estratti di malto (Censimento delle).....	340
— soggette ad imposta di fabbricazione.....	341
Infortuni agricoli (Assicurazione contro gli).....	468
Insalata (Prezzi per l'esportazione).....	414
Insegnamento agrario.....	495, 496
Insetticida « Monital » (Antiparassitari distribuiti per il consumo).....	148
Invalidità e vecchiaia dei lavoratori agricoli (Assicurazione per la).....	464
Ipecacuana.....	19*
Iperico.....	8*, 16*, 19*, 326
Ippocastano.....	19*
Iride fiorentino.....	16*
Iris o giaggiolo.....	19*
Irrigazione (Miglioramenti fondiari godenti mutui di favore).....	71
— (Mutui di miglioramento per l').....	359, 361
— e ricerche d'acqua (Miglioramenti fondiari sussidiati dallo Stato).....	66, 68, 71
Issopo.....	8*, 16*, 19*
Istituti di credito agrario.....	358-361
— — — fondiario.....	357
— — — sindacali di assistenza malattia.....	466, 467
Istruzione (Vedi insegnamento)	
— (Corsi di — ai contadini).....	496
Iva.....	8*

**J**

Jambul.....	19*
Juta (Commercio con l'estero).....	424, 426, 433, 525

**K**

Kamava.....	19*
Kawa-kawa.....	19*

**L**

Laldanum.....	19*
Lampone.....	9*, 19*, 325
Lana (Ammassi collettivi obbligatori).....	344
— (Commercio con l'estero).....	419, 428, 430, 434, 517, 521, 525, 528
— (Prezzi fissati).....	388
— (Valore della produzione).....	153
Lapazio.....	9*, 16*, 19*
Lardo (Commercio con l'estero).....	430, 517, 521
— e strutto (Disponibilità per abitante).....	439
Larice.....	16*
Latte (Commercio con l'estero).....	430, 517, 521
— (Destinazione del).....	334
— (Disponibilità per abitante).....	439
— (Produzione).....	334

	Pagina
Latte (Produzione media per vacca) .....	332
— (Valore della produzione) .....	153
— alimentare (Prezzi medi) .....	408
— crudo o ceficato (Produzione) .....	337
— e derivati (Insensimento dell'industria del)	336-339
— industriale (Prezzi medi) .....	408
— pastorizzato stassanizzato (Produzione) ..	337
Latterie e caseifici cooperativi .....	446
Lattonzoli (Prezzi medi) .....	412
Lattuga .....	9*, 16*, 19*
— (Prezzi medi) .....	392
Lauro .....	9*, 16*, 19*, 326
Lavanda .....	9*, 16*, 19*, 326
Lavoratore (famiglie rurali con a capo un) .....	21
Lavoratori piccoli (Addetti all'agricoltura) ..	23, 27
— — (Assegni familiari corrisposti ai) .....	466
— — (Assicurazione per la invalidità e la vecchiaia dei) .....	464
— — espatriati e rimpatriati .....	30
Lavoratrici piccole (Assicurazione per la maternità delle) .....	465
Lavori agricoli (Bovini impiegati nei) .....	120
Legna da ardere (Commercio con l'estero) ..	426, 528
— — — (Produzione di) .....	316
— — — (Valore della produzione) .....	153
Legname a lavoro (Commercio con l'estero) ..	419, 426, 433, 525, 528
— — — (Produzione di) .....	316, 318
— — — (Valore della produzione) .....	153
Legno quassio (Antiparassitari distribuiti per il consumo) .....	148
— — (Eratto di) .....	148
— — (Prezzi medi) .....	368
Legumi (arinate di —; commercio con l'estero) ..	426
— freschi (Commercio con l'estero) .....	528
— — (Disponibilità per abitante) .....	439
— secchi (Commercio con l'estero) ..	424, 432, 435, 516, 520
Legumiose (Disponibilità per abitante) .....	439
— da canella (Prezzi medi) .....	390
— — — (Produzione) .....	156, 174-189
— — — (Superficie) .....	156, 174-189
— — — (Valore della produzione) .....	153
Lenticchia (Periodi di semina e di raccolto) ..	154, 155
— (Prezzi medi) .....	390
— (Produzione) .....	156, 183
— (Superficie) .....	156, 183
Lentisco .....	326
Leptandra .....	19*
Leucie (Concimi distribuiti per il consumo) ..	138
Levisico .....	9*
Libia (Sahara libico) .....	515
— (Territorio metropolitano) ..	497-514, 516, 517
Lichene .....	9*, 16*, 19*, 326
Licopodio .....	9*, 19*
Limetta (Produzione) .....	157, 287
— (Superficie) .....	157, 287
Limonella .....	9*
Limoni (Commercio con l'estero) ..	424, 436, 516, 520
— (Impiego nelle principali industrie) .....	19*
— (Numero di piante) .....	504
— (Periodi di raccolto) .....	154, 155
— (Prezzi medi) .....	404
— (Prezzi per l'esportazione) .....	416
— (Produzione) .....	157, 285
— (Superficie) .....	157, 285, 510
— (Valore della produzione) .....	153
Limonina .....	326

	Pagina
Lino (Commercio con l'estero) ..	424, 426, 432, 525
— (Impiego nell'industria farmaceutica) .....	19*
— (Periodi di semina e di raccolto) ..	154, 155
— seme (Commercio con l'estero) .....	424, 520
— — (Prezzi medi) .....	364, 392
— — (Produzione) .....	156, 196, 527
— — (Superficie) .....	156, 196, 527
— taglio (Produzione) .....	156, 195, 527
— — (Superficie) .....	156, 195, 527
Liquirizia .....	9*, 16*, 19*
Lobelia .....	19*
Locazione di fondi rustici .....	356
Loietto seme (Prezzi medi) .....	366
Lupinella (Prezzi medi del fieno di) .....	398
— seme (Prezzi medi) .....	366
Lupino (Periodo di semina e di raccolto) ..	154, 155
— (Prezzi medi) .....	366, 390
— (Produzione) .....	156, 185
— (Superficie) .....	156, 185
Luppulo .....	9*, 19*

M

Macchie e boschi (Superficie) .....	500
Macchine agricole (Commercio con l'estero) ..	430, 517, 521, 528
— — (In carico all'U. M. A.) .....	134
— — (Esistenti in Libia) .....	508
Macellazione del bestiame .....	512, 522
Macis .....	19*
Maggiorana .....	9*, 16*, 19*
Magroni (Prezzi medi) .....	412
Maiorchino (Prezzi medi del formaggio) .....	410
Mais (Stimmi di) .....	19*
Malattia (Istituti sindacali di assistenza) ..	466, 467
Malattie infettive dei suini (Stalle e pascoli infetti da) .....	133
Malto, estratti di malto, birra (Industrie del) ..	340
Maltosio, glucosio ed analoghe materie zuccherine (Imposta di fabbricazione) .....	341
Malva .....	9*, 16*, 19*, 326
Malvone .....	16*
Mandarino (Commercio con l'estero) ..	424, 436
— (Numero di piante) .....	504
— (Periodi di raccolto) .....	154, 155
— (Prezzi medi) .....	404
— (Prezzi per l'esportazione) .....	416
— (Produzione) .....	157, 284
— (Superficie) .....	157, 284, 510
Mandorle (Commercio con l'estero) ..	424, 436, 516, 520
— (Impiego nell'industria farmaceutica) .....	19*
— (Numero di piante) .....	502, 504, 527
— (Periodo di raccolto) .....	154, 155
— (Prezzi medi) .....	404
— (Prezzi per l'esportazione) .....	415
— (Produzione) .....	157, 306, 510
— (Superficie) .....	157, 306, 510
— (Valore della produzione) .....	153
Mandragora .....	9*
Manilla (Commercio con l'estero) .....	525
Mangimi (Prezzi medi) .....	368
— di foraggio e foglie dai pascoli nei boschi (Produzione di) .....	325
Manna (Ammassi collettivi obbligatori) .....	349
— (Commercio con l'estero) .....	426
— di frassino (Impiego nell'industria farmaceutica) .....	16*, 19*

	Pagina		Pagina
Manna (Prezzi fissati).....	388	Montasio (Prezzi medi del formaggio).....	410
— (Produzione dei boschi).....	323	Montoni e pecore (Prezzi medi).....	512, 515
Manzi (Prezzi medi).....	412	More di rovo.....	19*
Marchigiana (Vacche di razza).....	128	Morella.....	11*
Maremmana (Vacche di razza).....	128	Mosto (Conferito agli enopoli).....	350
Margherite (Prezzi medi).....	396	Motori vari (In carico all'U.M.A.).....	134
Marmellate di frutta (Commercio con l'estero).....	428, 516, 520	Mozzarella (Prezzi medi del formaggio).....	410
Marrubio.....	10*, 16*, 19*	Mughetto.....	11*, 19*, 326
Maternità delle lavoratrici agricole (Assicurazione per la).....	465	Mugo e pino pumilio.....	19*
Matico.....	19*	Muir Puama.....	19*
Melanzane (Prezzi medi).....	394	Muli (Commercio con l'estero).....	428, 517
Melasso (Commercio con l'estero).....	428, 517	— (Prezzi medi).....	512
— (Prezzi medi).....	368	— e bardotti (Consistenza del bestiame).....	106, 122, 133, 50, 512, 528
Mele (Commercio con l'estero).....	424, 516	Muschio di Corsica.....	16*
— (Numero di piante).....	504, 527	Musco quercino.....	19*
— (Periodi di raccolto).....	154, 155	Mutue per l'assicurazione del bestiame.....	457
— (Prezzi medi).....	400	Mutui concessi dagli istituti di credito.....	359-361
— (Prezzi per l'esportazione).....	414	— — — — — fondiario.....	357
— (Produzione).....	157, 288	— di favore concessi per il bonificamento dell'agro romano e pontino.....	68
— (Superficie).....	157, 288	— — — — — opere private di miglioramento fondiario.....	65, 68, 70, 71
— (Valore della produzione).....	153	— ipotecari.....	514
Melilotto.....	10*		
Melissa.....	10*, 16*, 19*, 326	<b>N</b>	
Melograno (Numero di piante).....	527	Nafta (Consumo per uso agricolo).....	150
— (Impiego nell'industria farmaceutica).....	10*, 19*	— colorata (Prezzi medi).....	368
— e cotogno (Produzione).....	157, 296	Narcisi (Prezzi medi).....	396
— — — (Superficie).....	157, 296	Nasturzio.....	19*
Menta.....	10*, 16*, 19*, 326	Nepetella.....	11*
Mercato dei capitali.....	352-361	Nespole del Giappone (Prezzi medi).....	402
— — prodotti.....	388-417	Nicotina (Antiparassitari a base di — distribuiti per il consumo).....	148
— delle materie prime.....	362-369	Nigella.....	11*
Mercorella.....	10*	Nitrato ammonico (Commercio con l'estero).....	430
Meteorologia.....	11-18, 497, 518, 524	— — (Concimi distribuiti per il consumo).....	18, 140
Mezzadri e coloni (Assicurazione contro la tubercolosi dei).....	464	— — (Prezzi medi).....	362
Mezèreo.....	10*	— di calcio (Commercio con l'estero).....	43, 435
Miglio (Periodi di semina e di raccolto).....	154, 155	— — — (Concimi distribuiti per il consumo).....	13, 140
— (Prezzi medi).....	366, 390	— — — (Prezzi medi).....	362
Miele (Commercio con l'estero).....	428, 521	— — sodio (Commercio con l'estero).....	43, 435
— (Prezzi medi).....	408, 522	— — — (Concimi distribuiti per il consumo).....	138, 140
Mietitrici.....	508	— — — (Prezzi medi).....	362
— (Commercio con l'estero).....	430	Nocciolo (Foglie di).....	16*
Mietitura del frumento (Salari corrisposti per la).....	376	Nocciuole (Commercio con l'estero).....	424, 436, 516, 520
— e trebbiatura riso (Salari corrisposti per la).....	379	— (Numero di piante).....	527
Migrazioni agricole (Espatri e rimpatri).....	30	— (Periodi di raccolto).....	154, 155
— — (Per la colonizzazione della Libia).....	31	— (Prezzi medi).....	404
— — interne.....	31, 32, 33, 36	— (Prezzi per l'esportazione).....	415
Milizia Nazionale Forestale (Attività della).....	72, 73	— (Produzione).....	157, 310, 325
Millefoglie.....	326	— (Superficie).....	157, 310
Mimosa (Infiorescenze di).....	19*	Noce (Foglie e mallo di).....	16*, 19*
Mimose (Prezzi medi).....	396	— moscata.....	19*
Miniere, cave e saline (Superficie occupata dalle).....	10	— di galla.....	19*
Ministero dell'Agricoltura e delle Foreste (Personale tecnico alle dipendenze del).....	492	— — kola.....	19*
Mirra.....	19*	— vomica.....	19*
Mirtillo.....	10*, 16*, 19*, 325	Noci (Commercio con l'estero).....	424
Mirto.....	11*, 19*, 326	— (Numero di piante).....	527
Modenese (Vacche di razza).....	128	— (Periodi di raccolto).....	154, 155
Molini (Censimento industriale dei).....	339, 340	— (Prezzi medi).....	404
— cooperativi.....	449	— (Prezzi per l'esportazione).....	414
— frangibiade.....	508	— (Produzione).....	157, 308
Molitura delle olive (Salari corrisposti per la).....	386	— (Superficie).....	157, 308
Monda del riso (Salari corrisposti per la).....	379	— (Valore della produzione).....	153
Monital (Insetticida —; antiparassitari distribuiti per il consumo).....	148		
Monta (Stalloni e tori approvati per la).....	132		

O	Pagina	P	Pagina
Oche (Prezzi medi).....	410	Paglia (Commercio con l'estero) .....	525
Olandese (Vacche di razza).....	128	— di grano (Prezzi medi).....	398
Oleandro .....	11*	Palma (Olio di —; commercio con l'este- ro) .....	428
Oleifici cooperativi .....	448	Panelli di semi oleosi (Commercio con l'estero) 428, 436	
Olii e grassi animali (Commercio con l'este- ro).....	521	— e farine (Prezzi medi) .....	368
— — — vegetali (Commercio con l'estero) 428, 516, 520		Papavero .....	11*, 16*, 19*
Olio di catrame (Antiparassitari distribuiti per il consumo) .....	148	Parietaria .....	11*, 16*, 19*
— — — oliva (Commercio con l'estero) 419, 420, 428, 433, 436, 516, 520, 525, 528		Pascoli (Superficie) .....	526
— — — (Disponibilità per abitante).....	439	— e prati naturali (Superficie) .....	500
— — — (Prezzi medi).....	406, 513, 515	— permanenti (Produzione) .....	157, 269
— — — (Produzione).....	329, 510, 524	— (Superficie).....	4, 157, 269
— — — (Valore della produzione).....	153	— montani (Miglioramenti dei).....	72
— — palma (Commercio con l'estero) 428, 433		— (Miglioramenti fondiari Sussidiati dallo Stato).....	66, 68
— — semi (Imposta di fabbricazione).....	341	— e stalle infetti .....	133
— — (Disponibilità per abitante).....	439	Passiflora .....	19*
— — sesamo (Prezzi medi).....	523	Pasta di frumento (Commercio con l'estero) 428, 516, 520, 525	
— lubrificante (Prezzi medi).....	368	— e polvere Caffaro (Prezzi medi).....	368
Olive (Commercio con l'estero)....	424, 516, 528	— per la fabbricazione della carta (Commercio con l'estero).....	426
— (Periodi di raccolto) .....	154, 155	Patata (Commercio con l'estero) 424, 432, 335, 516, 520	
— (Prezzi medi).....	404, 406	— (Disponibilità per abitante).....	439
— (Produzione) .. 157, 278, 329, 510, 524, 527		— (Periodi di semina e di raccolto)....	154, 155
— (Salari corrisposti per la raccolta e molitura delle) .....	385, 386	— (Prezzi medi).....	366, 392, 513
— (Valore della produzione).....	153	— (Prezzi per l'esportazione).....	414
Olivo (Numero di piante) ...	56, 502, 504, 527	— (Produzione) .....	156, 202, 206, 524
— (Salari corrisposti per la potatura dell)....	384	— (Superficie) .....	156, 202, 206, 510
— (Superficie) .....	56, 157, 278, 510	— (Valore della produzione) .....	153
Ononide .....	11*, 16*, 19*	Patchouli .....	19*
Opere idriche.....	506	Pecore (Prezzi medi) .. 412, 512, 515, 522, 523	
— private di miglioramento fondiario godenti mutui di favore.....	65, 68, 69, 70, 71	Pecorino (Commercio con l'estero)....	430, 438
— — — — sussidiate dallo Stato 65, 66, 67, 68, 69, 70, 71		— (Prezzi medi) .....	408
— pubbliche di bonifica di competenza dello Stato .....	65, 68	Pelli (Commercio con l'estero) 419, 430, 434, 438, 517, 521, 528	
Opononax .....	19*	— (Prezzi medi) .....	513, 515
Origan .....	11*, 16*, 19*, 326	— (Valore della produzione) .....	153
Ortaggi (Commercio con l'estero) 424, 435, 516, 520		Pelo greggio (Commercio con l'estero) 428, 434, 517, 521	
— (Disponibilità per abitante).....	439	Peonia .....	11*, 16*, 19*, 326
— (Prezzi medi).....	392	Peperoncino .....	19*
— (Prezzi per l'esportazione).....	414	Peperoni (Prezzi medi) .....	394, 513, 515
— (Produzione) .....	156, 210-253	Pere (Commercio con l'estero).....	424, 516
— (Valore della produzione) .....	153	— (Numero di piante) .....	527
Ortica .....	11*, 16*, 19*	— (Periodi di raccolto) .....	154, 155
Ortofrutticoli di esportazione (Prezzi all'origine di alcuni prodotti) .....	414-416	— (Prezzi medi).....	400
Ortolani e fioricoltori (Addetti all'agricoltura). 27		— (Prezzi per l'esportazione) .....	414
Orzo (Commercio con l'estero) 418, 424, 432, 516, 520		— (Produzione) .....	157, 292
— (Disponibilità per abitante).....	439	— (Superficie) .....	157, 292
— (Periodi di semina e di raccolto)....	154, 155	— (Valore della produzione).....	153
— (Prezzi medi).....	364, 390, 513, 515, 522	Perfosfati (Concimi distribuiti per il consumo) 138, 140	
— (Produzione) . 156, 165, 510, 515, 519, 524, 527		— (Commercio con l'estero).....	430
— (Superficie) .....	156, 165, 510, 515, 527	— (Prezzi medi).....	362
— (Valore della produzione) .....	153	Pervinca .....	11*
Osservatori meteorologici .....	18	Pesche (Commercio con l'estero) .....	424
Ossicloruro di rame e suoi composti (Anti- parassitari distribuiti per il consumo).....	148	— (Numero di piante) .....	504, 527
Ovini (Commercio con l'estero).....	428, 528	— (Periodi di raccolto) .....	154, 155
— (Consistenza del bestiame) 107, 116, 123, 133, 508, 512, 515, 519, 524, 528		— (Prezzi medi).....	402
— (Peso vivo degli).....	126	— (Prezzi per l'esportazione).....	414
— e caprini (Prezzi medi) .....	412	— (Produzione) .....	157, 298
— macellati .....	512, 522	— (Superficie) .....	157, 298
		— (Valore della produzione) .....	153
		Peso vivo del bestiame .....	126
		Petrolio per uso agricolo (Consumo del). 150	
		— — — (Prezzi medi) .....	368
		Peucedano .....	12*

	Pagina		Pagina
Piantagine .....	12*, 16*, 19*	Pomodori (Produzione) .....	156, 246, 524
Piantagioni (Miglioramenti fondiari sussidiati dallo Stato) .....	66, 68	— (Superficie) .....	156, 246
— (Mutui di miglioramento) .....	359, 361	— (Valore della produzione) .....	153
Piante officinali .....	1*-20*	Pomodoro (Conserva di —; commercio con l'estero) .....	428
Piante (Numero delle — per le principali colture legnose a frutto annuo) .....	56	— (Industria delle conserve di) .....	341
— aromatiche (Produzione dei boschi) .....	326	Popofillo .....	19*
— industriali (Prezzi medi) .....	392	Popolazione agricola .....	23-29
— — (Produzione) .....	156, 190-201, 527	— — per grandi gruppi di posizione professionali e le più importanti categorie .....	26
— — (Superficie) .....	156, 190-201, 527	— — secondo il tipo dell'azienda .....	24
— — (Valore della produzione) .....	153	— — — la posizione professionale .....	23
— medicinali (Produzione dei boschi) .....	326	— (Famiglie con a capo un addetto all'agricoltura) .....	21
— ornamentali (Produzione dei boschi) .....	326	— dell'Africa Italiana, dei possedimenti e dell'Albania .....	497, 498, 519, 524, 526
— — e fiori (Valore della produzione) .....	396	— (Movimento migratorio agricolo) .....	30-37
— — — per fronda verde (Superficie) .....	255	— per classi di comuni e secondo l'altimetria .....	19
— — — — (Valore della produzione) .....	255	— secondo il grado di ruralità dei comuni .....	19
— — — — — (Valore della produzione) .....	255	Popone (Periodi di semina e di raccolto) .....	154, 155
— — — — — e foglie da profumeria (Superficie) .....	255	— (Prezzi medi) .....	396
— — — — — (Valore della produzione) .....	255	— e cocomero (Produzione) .....	156, 250
— — — — — e foglie da profumeria (Superficie) .....	255	— — (Superficie) .....	156, 250
— — — — — (Valore della produzione) .....	255	— — — (Valore della produzione) .....	153
Piantine da trapianto (Prezzi medi) .....	364	Porci (Commercio con l'estero) .....	428
Pichi-pichi .....	19*	Possedimenti delle Isole italiane dell'Egeo .....	524
Piede di gatto .....	12*, 16*, 326	Potassici (Concimi —; commercio con l'estero) .....	430, 435
Piemontese (Vacche di razza) .....	328	— (Concimi — distribuiti per il consumo) .....	138, 140
Pilosella .....	12*	Potatura degli agrumi (Salari corrisposti ai per la) .....	387
Pimpinella .....	12*	— — olivi (Salari corrisposti per la) .....	384
Pino .....	12*, 16*, 19*, 326	— delle viti (Salari corrisposti per la) .....	380
Pinoli .....	326	Prati artificiali (Prezzi medi del fieno di) .....	398
Pioggia (Frequenza delle precipitazioni e quantità dell'acqua caduta) .....	14, 16, 497, 518, 524	— avvicinati (Produzione) .....	157, 256, 258
Pioppo .....	16*, 19*	— naturali (Prezzi medi del fieno di) .....	398
Piretro (Antiparassitari e base di — distribuiti per il consumo) .....	148	— pascoli permanenti (Produzione) .....	157, 267
— (Fiori di) .....	12*, 16*	— — (Superficie) .....	4, 157, 267, 500, 526
— (Prezzi medi) .....	392	— permanenti (Produzione) .....	157, 264, 266
Piselli (Periodi di semina e di raccolto) .....	154, 155	— — (Superficie) .....	4, 157, 264, 266
— (Prezzi medi) .....	366, 390, 396	Precipitazioni (Frequenza delle) .....	14, 16
— (Prezzi per l'esportazione) .....	414	Pressaforaggi .....	508
— (Produzione) .....	156, 186, 234	Prestito redimibile .....	488
— (Superficie) .....	156, 186, 234	Previdenza e assicurazione .....	464-469
— (Valore della produzione) .....	153	Prezzemolo .....	19*
Pissidia .....	19*	Prezzi all'ingrosso (Numeri indici dei) .....	528
Pistacchi (Prezzi medi) .....	400	— all'origine di alcuni prodotti ortofrutticoli di esportazione .....	414-416
— (Prezzi per l'esportazione) .....	415	— dei prodotti venduti ed acquistati dagli agricoltori (Numeri indici dei) .....	417
Plezzano (Prezzi medi del formaggio) .....	410	— fissati per i prodotti vincolati alla vendita collettiva o a commercio disciplinato .....	388
Podolica (Vacche di razza) .....	129	— medi dei concimi chimici .....	362
Pollame (Commercio con l'estero) .....	428, 434, 517, 521	— — — principali prodotti agricoli .....	390-413
— (Prezzi medi) .....	410, 513, 515	— — — carburanti .....	368
— uova, selvaggina, conigli (Valore della produzione) .....	153	— — — combustibili .....	368
Poligala .....	12*, 16*, 19*	— — — lubrificanti .....	368
Polio montano .....	12*, 326	— — degli antiparassitari .....	368
Polipodio .....	12*, 16*, 19*	— — del seme bachi da seta .....	364
Polmonaria .....	12*, 16*, 19*	— — delle piantine da trapianto .....	364
Polvere di nicotina (Antiparassitari distribuiti per il consumo) .....	148	— — — sementi .....	364
— e pasta Caffaro (Prezzi medi) .....	368	Primula .....	16*, 19*
Pomodori (Commercio con l'estero) .....	341, 424, 435, 516	Prodotti (Mercato dei) .....	388-417
— (Disponibilità per abitante) .....	439	— a commercio disciplinato .....	348
— (Periodi di semina, di trapianto e di raccolto) .....	154, 155	— agrari (Valore della produzione dei principali) .....	153
— (Prezzi medi) .....	366, 394	— chimici organici (Commercio estero) .....	428
— (Prezzi per l'esportazione) .....	414	— commercializzati (Numeri indici del valore dei principali) .....	421
		— — (Valore dei principali) .....	422, 423

	Pagina
Prodotti di industrie trasformatrici (Valore della produzione dei).....	153
— prima trasformazione .....	327-335
— forestali (Valore della produzione dei).....	153
Produzione accessoria di foraggio .....	157, 271
— agraria e forestale .....	153-335
— legnosa dei boschi.....	316
— lorda dell'agricoltura (Valore della).....	153
— proveniente dalle piante aromatiche, medicinali, ornamentali ecc. ....	326
— superficie e rendimento medio per ettaro delle principali coltivazioni agrarie .....	156-313
Propaganda e sperimentazione agraria .....	492-494
Proprietà (Aziende agricole in) .....	74, 86, 98
— collettive (Articoli di ruolo e reddito imponibile dei terreni appartenenti a).....	50
— di terreni (Trasferimenti di).....	352
— terriera degli Enti.....	38, 50
— dei privati.....	38
— dell'Azienda di Stato per le foreste demaniali.....	54
— — (Piccole, medie e grandi proprietà)....	39
— — (Prima delimitazione della distribuzione della).....	38
Proprietario di terreni (Addetti all'agricoltura) 23,	26
Province (Articoli di ruolo e reddito imponibile dei terreni appartenenti alle).....	50
Provone (Prezzi medi del formaggio).....	410
Prugne fresche (Commercio con l'estero) 424,	428
— secche (Produzione).....	331
Pruni (Numero di piante).....	527
Pruno.....	12*
Psilio.....	12*, 16*, 20*
Pulsatilla.....	20*
Pungitopo.....	326

**Q**

Quartirolo (Prezzi medi del formaggio).....	410
Quasso (Estratto di legno —; antiparassitari distribuiti per il consumo).....	148
— (Legno —; antiparassitari distribuiti per il consumo).....	148
— (Legno —; impiegato nelle principali industrie).....	20*
Quebracho.....	20*
Quercia.....	16*, 20*
Quillaia o legno di Panama.....	20*

**R**

Rabarbaro.....	20*
Raccolta degli agrumi (Salari corrisposti per la).	387
Raccolto per le principali coltivazioni (Periodi di).....	154, 155
Rafano.....	16*
Rameici (Prodotti —; antiparassitari distribuiti per il consumo).....	148
Rapontico.....	20*
Ratania.....	20*
Ravizzone (Produzione).....	156, 199
— e colza (Commercio con l'estero) .....	424, 432
— — (Prezzi medi).....	392
Reggiana (Vacche di razza).....	128
Regime fondiario.....	38-64
Regina dei prati.....	13*
Resine (Commercio con l'estero).....	426, 428
— e trementina (Produzione).....	323

	Pagina
Rete ferroviaria (Sviluppo della).....	54
— stradale (Sviluppo della).....	54
Ricino (Commercio con l'estero dei semi di) 424,	432, 520
— (Prezzi fissati per i semi di).....	388
— (Produzione di semi di).....	527
— (Semi di —; impiego nell'industria farmaceutica).....	20*
— (Superficie).....	527
Ricotta (Commercio con l'estero).....	517
— (Prezzi medi).....	410
— (Produzione).....	337
Rimboschimento (Lavori di).....	72
— dune (Superficie).....	500
Rimorchi.....	508
Rimpatri di lavoratori agricoli.....	30
Riserve di caccia (Imposte sulle).....	482, 484
Riso (Commercio con l'estero) 420, 424, 435,	516, 520, 528
— (Periodi di semina, di trapianto e di raccolto).....	154, 155
— (Salari corrisposti per la mietitura e trebbiatura del).....	379
— (Salari corrisposti per la monda del).....	379
Risone (Disponibilità per abitante).....	439
— (Prezzi medi).....	364, 390, 523
— (Prodotti a commercio disciplinato).....	348
— (Produzione).....	156, 169, 526
— (Superficie).....	156, 169, 526
— (Valore della produzione).....	153
Robiola (Prezzi medi del formaggio).....	410
Rocchetta.....	326
Rododendro.....	326
Romagnola (Vacche di razza).....	129
Rosa canina.....	13*
Rose (Prezzi medi).....	396
— (Petalì di).....	13*, 16*, 20*
Rosmarino.....	13*, 16*, 20*, 326
Rotenone (Antiparassitari a base di — distribuiti per il consumo).....	148
Rubia o Robbia.....	13*
Rusco.....	13*, 16*, 20*
Rusta.....	20*
Ruta.....	13*, 16*, 326

**S**

Sabatilla.....	20*
Sabina.....	13*, 16*, 20*, 326
Sahara libico.....	515
Saggina seme (Prezzi medi).....	364
Salari corrisposti ai braccianti agricoli 370-387	20*
Saldice.....	20*
Sali potassici (Concimi distribuiti per il consumo).....	138, 140
— — (Prezzi medi).....	362
Salicaria.....	13*, 20*
Salice.....	16*, 20*
Saline, cave e miniere (Superficie occupata dalle).....	10
Salino potassico (Concimi distribuiti per il consumo).....	138
Salsapariglia.....	20*
Salvia.....	13*, 16*, 326
Sambuco nero.....	13*, 16*, 20*, 326
Sandalo.....	20*
Sanguinaria.....	20*
Sanicola.....	13*
Sanse (Commercio con l'estero).....	528

	Pagina		Pagina
Sanse e vinacce (Valore della produzione)....	153	Sistemazione terreni (Mutui di miglioramento per la).....	359, 361
Santolina.....	13*	Sonilace.....	14*
Santonico.....	16*, 20*	Soia (Semi di —; commercio con l'estero)...	424
Santoreggia.....	20*	— (Produzione).....	156, 201
Saponaria.....	13*, 16*, 20*	— (Superficie).....	156, 201
Sapone di nicotina (Antiparassitari distribuiti per il consumo).....	148	Solfato ammonico (Commercio con l'estero).....	430, 435
Sassafrasso.....	20*	— — (Concimi distribuiti per il consumo).....	138, 140
Sbrinz (Prezzi medi del formaggio).....	410	— — (Prezzi medi).....	362
Scamonea.....	20*	— di ferro (Antiparassitari distribuiti per il consumo).....	148
Scamorza (Prezzi medi).....	410	— — — (Prezzi medi).....	368
Scilla marittima.....	13*, 16*, 20*	— — nicotina (Antiparassitari distribuiti per il consumo).....	148
Scioa (Governio dello).....	519	— — rame (Antiparassitari distribuiti per il consumo).....	148
Scolopendra.....	14*	— — — (Commercio con l'estero).....	430, 438, 521
Scordio.....	14*, 20*	— — — (Prezzi medi).....	368
Scorie di defosforazione (Commercio con l'estero).....	430	Solfo (Distribuito per il consumo).....	148
— — — (Concimi distribuiti per il consumo).....	138	— (Commercio con l'estero).....	420, 430, 438, 517, 521
Scrematrici (Commercio con l'estero).....	430	— lavorato (Prezzi medi).....	368
Scrofolaria.....	20*	— ramato (Antiparassitari distribuiti per il consumo).....	148
Scuccio.....	20*	— — (Prezzi medi).....	368
Sedani (Prezzi medi).....	394	Solfonitrato ammonico (Concimi distribuiti per il consumo).....	138
—, cardi e finocchi (Produzione).....	156, 218	Solfuri e polisolfuri (Antiparassitari distribuiti per il consumo).....	148
—, — — — (Superficie).....	156, 218	Solfuro di carbonio (Antiparassitari distribuiti per il consumo).....	148
—, — — — (Valore della produzione).....	153	— — — (Prezzi medi).....	368
Sedano (Impiego nell'industria farmaceutica).....	20*	Somalia.....	519, 523
Segale (Commercio con l'estero).....	424	Sommacco.....	16*
— (Disponibilità per abitante).....	439	Sorbe (Prezzi medi).....	400
— (Periodi di semina e di raccolto).....	154, 155	Sottosegretariato per la bonifica integrale (Attività del).....	65-71
— (Prezzi medi).....	364, 390	Spandiconcime.....	508
— (Produzione).....	156, 163, 526	Sparto (Commercio con l'estero).....	525
— (Superficie).....	156, 163, 526	Spelta (Produzione).....	526
— (Valore della produzione).....	153	— (Superficie).....	526
Segale cornuta.....	14*, 16*, 20*	Sperimentazione e propaganda agraria.....	492-494
Selvaggina, pollame, uova, conigli (Valore della produzione).....	153	Spezie (Commercio con l'estero).....	517, 520
Selvicoltura (Incoraggiamenti alla).....	72	Spigo.....	14*
Seme bachi da seta (Commercio con l'estero).....	428	Spinaci (Impiego nell'industria farmaceutica).....	20*
— — — (Prezzi medi).....	364	— (Prezzi medi).....	392
Sementi (Prezzi medi).....	364	— (Prezzi per l'esportazione).....	414
Semi da prato (Commercio con l'estero).....	426	Spincervino.....	14*
— oleosi (Commercio con l'estero).....	419, 424, 432, 516, 520	Spirito (Commercio con l'estero).....	428, 525
— — (Pannelli di — —; commercio con l'estero).....	428	— (Imposta di fabbricazione).....	341
Semina per le principali coltivazioni.....	154, 155	Stafsagra.....	14*, 20*
Seminativi (Superficie).....	4, 500, 526	Stalle e pascoli infetti.....	133
Seminatrici.....	508	Stalloni approvati per la monta.....	132
Semolino (Commercio con l'estero).....	426, 516, 520	Stazioni sperimentali agrarie.....	492
— e farina di frumento (Commercio con l'estero).....	420	Sterile (Superficie).....	10, 500
Sena.....	20*	Stillingia.....	20*
Senape.....	14*, 20*	Storace.....	20*
Senecio.....	14*	Stracchino (Prezzi medi).....	410
Serpentaria.....	20*	Strade (Mutui di miglioramento per).....	359
Serpillo.....	14*	— interpoderali (Miglioramenti fondiari godenti mutui di favore).....	69
Sesamo (Commercio con l'estero dei semi di).....	424, 432, 520	— — (Miglioramenti fondiari sussidiati dallo Stato).....	66, 68, 69
— (Produzione).....	156, 201, 524	— ferrate (Sviluppo delle).....	54
— (Superficie).....	156, 201	— pubbliche (Superficie occupata dalle).....	10
Sesso (Addetti all'agricoltura secondo il).....	23, 24	— — (Sviluppo delle).....	54
— (Migrazione agricola interne secondo il).....	32	Stramonio.....	14*, 16*, 20*
Seta (Commercio con l'estero).....	420, 430, 438	Strofanto.....	20*
Sevo animale (Commercio con l'estero).....	435	Strutto (Commercio con l'estero).....	430, 521
Sfalcio a mano dei foraggi (Salari corrisposti per lo).....	380	— e lardo (Disponibilità per abitante).....	439
Sgranatrici e trebbiatrici (Censimento delle).....	136		
Sidro (Commercio con l'estero).....	428		
Sili da foraggio.....	63		
Simaruba.....	20*		



	Pagina
Sughero (Commercio con l'estero) .....	426
— (Produzione e impiego nell'industria). 20*	323
Sugherone (Produzione dei boschi) .....	323
Suini (Commercio con l'estero) .....	517, 528
— (Consistenza del bestiame) 107, 114, 123, 133, 508, 512, 524, 528	
— macellati .....	512, 522
— (Peso vivo dei) .....	126
— (Prezzi medi) .....	412
Sulla (Prezzi medi del fieno di) .....	398
— (Prezzi medi del seme di) .....	366
Superficie dei boschi (Variazioni della) .....	314
— delle province, dei compartimenti e del Regno .....	1
— dell'Africa Italiana, dei possedimenti e del- l'Albania .....	497, 500, 519, 524, 526
— improduttiva .....	1, 10, 500, 526
— produttiva .....	1, 4, 526
—, produzione e rendimento medio per ettaro delle principali coltivazioni agrarie. 156-313	
— sterile .....	10, 500
— territoriale .....	1, 497, 519, 524, 526
Surrogati del caffè e cicoria (Imposta di fab- bricazione) .....	341
Susine (Periodi di raccolto) .....	154, 155
— (Prezzi medi) .....	400
— (Prezzi per l'esportazione) .....	414
— (Produzione) .....	157, 304
— (Superficie) .....	157, 304
Sussidi dello Stato per miglioramenti fon- diari .....	65, 66, 68, 69, 70, 71
Svecciatoi .....	508

**T**

Tabacco (Commercio con l'estero) 418, 426, 428, 433, 438, 516, 520, 525, 528	
— (Essiccatoi cooperativi) .....	448
— (Estratto di —; antiparassitari distribuiti per il consumo) .....	148
— (Periodi di semina, di trapianto e di rac- colto) .....	154, 155
— (Prezzi fissati) .....	388
— (Produzione) .....	156, 191, 510, 524, 527
— (Superficie) .....	156, 191, 510, 527
— (Valore della produzione) .....	153
Tacchini (Prezzi medi) .....	410
Taff (Prezzi medi) .....	522
— (Produzione) .....	519
Taleggio (Prezzi medi del formaggio) .....	410
Tamarindo .....	20*
Tamaceto .....	14*, 20*
Tarassaco .....	15*, 16*, 20*, 326
Tartufi (Commercio con l'estero) .....	426
— (Produzione dei boschi) .....	324
Tartaro e gruma di botte (Commercio con l'es- tero) .....	426
Temperatura .....	11, 12, 497, 518, 524
Terreni bonificati (Imposta sui) .....	482, 484
— (Sistemazione di —; miglioramenti fon- diari godenti mutui di favore) .....	70
— (Sistemazione di —; miglioramenti fondiari sussidiati dallo Stato) .....	66, 68, 70
Tè (Commercio con l'estero) .....	516
Tiglio .....	15*, 16*, 20*, 326
Timo .....	15*, 16*, 20*, 326
Tise .....	20*
Torelli e giovenchi (Commercio con l'estero) .....	428
Tori approvati per la monta .....	132

	Pagina
Tori (Commercio con l'estero) .....	428
— (Prezzi medi) .....	412, 512, 515
Tormentilla .....	15*, 20*
Toma (Prezzi medi del formaggio) .....	410
Trapianto per alcune coltivazioni (Periodi di) .....	154, 155
Trasferimenti di proprietà di terreni .....	352
Trattori .....	508
Trattrici (In carico all'U. M. A.) .....	134
Trebbiatrici (Commercio con l'estero) .....	430
— e sgranatrici (Censimento delle) .....	136
Trebbiatura con animali (Salari corrisposti per la) .....	379
— e mietitura riso (Salari corrisposti per la) .....	379
— meccanica (Salari corrisposti per la) .....	378
Trementina e resine (Produzione) .....	323
Tributi .....	470-491
Trifoglio fibrino .....	15*, 20*
— (Prezzi medi del fieno di) .....	398
— (Prezzi medi del seme di) .....	366
Trinciaforaggi .....	508
Trinciutuberi .....	508
Tubercolosi dei mezzadri e coloni (Assicura- zione contro la) .....	464
Tuberosa .....	20*

**U**

Uova di pollame (Commercio con l'estero) 418, 420, 428, 434, 521, 528	
— — — (Disponibilità per abitante) .....	439
— — — (Prezzi medi) .....	408, 513, 515, 522
—, pollame, selvaggina, conigli (Valore della produzione) .....	153
Usi civici .....	55
Usufruttuari (Addetti all'agricoltura) .....	23
Uva (Commercio con l'estero) .....	424, 436, 520
— (Conferita agli enopoli) .....	350
— (Prezzi medi) .....	402, 406
— (Prezzi per l'esportazione) .....	414
— (Produzione) .....	157, 276, 327, 510, 524, 527
— (Valore della produzione) .....	153
— orsina .....	15*, 16*, 20*, 326
— passa (Prezzi medi) .....	402
— (Produzione) .....	331
— secca (Commercio con l'estero) .....	428, 520
— sultanima .....	20*

**V**

Vacca (Produzione media di latte per) .....	332
Vacche (Commercio con l'estero) .....	428
— (Consistenza del bestiame) .....	528
— impiegate nei lavori agricoli .....	120
— (Prezzi medi) .....	412, 512, 522, 523
— secondo la razza .....	128
Valdostana (Vacche di razza) .....	128
Valeriana .....	15*, 16*, 20*, 326
Valore dei principali prodotti commerciati .....	422, 423
— — — (Numeri indici dei) .....	421
— della produzione lorda dell'agricoltura .....	153
Vaniglia .....	20*
Vecchiaia dei lavoratori agricoli (Assicurazione per la invalidità e) .....	464
Veccia (Periodi di semina e di raccolto) .....	154, 155
— (Prezzi medi) .....	366, 390
— (Produzione) .....	156, 188, 524, 527
— (Superficie) .....	156, 188, 527
Vendemmia (Salari corrisposti per la) .....	382

	Pagina		Pagina
Vendite di beni immobili .....	356	Vite (Produzione) .....	157, 272
Veratro .....	20*	— (Salari corrisposti per la irrorazione cupri-	
Verbasco .....	15*, 16*, 20*	ca della) .....	381
Verbena .....	15*, 16*, 20*	— (Salari corrisposti per la potatura della)...	380
Verga d'oro .....	15*	— (Superficie) ....	56, 157, 272, 510, 526, 527
Vermut e vini (Commercio con l'estero) 420, 428,		— rossa .....	20*
436, 516, 520		Vitelli (Commercio con l'estero) .....	428
Veronica alpina .....	15*	— (Consistenza del bestiame) .....	528
Veterinaria (Facoltà di) .....	495	— (Prezzi medi) .....	412, 512, 523
Vezzena (Prezzi medi del formaggio) .....	410	Vitelloni (Prezzi medi) .....	412
Viabilità .....	54	Vitriolo .....	326
Viburno prunifoglio .....	20*	Vivai forestali (Attività dei) .....	514, 521
Vimini, canne e giunchi (Commercio con		Voltafieno .....	508
l'estero) .....	426	Vulvaria .....	15*
Vinacce e sanse (Valore della produzione) ...	153		
Vini e vermut (Commercio con l'estero) 420, 428,		<b>Z</b>	
436, 516, 520		Zafferano (Ammassi collettivi obbligatori) ....	349
— (Prezzi medi) .....	406	— (Prezzi fissati) .....	388
Vino (Conferito agli enopoli) .....	350	— (Stimmi di) .....	16*, 20*
— (Disponibilità per abitante) .....	439	Zafferanone .....	16*, 20*
— (Produzione) .....	327, 510, 524	Zedoria .....	20*
— (Valore della produzione) .....	153	Zenzero .....	20*
Viola .....	15*, 16*, 20*	Zolfo (Vedi Solfo)	
Violetta di montagna .....	15*, 326	Zucchero (Censimento dell'industria dello) ...	340
Vischio .....	16*, 326	— (Commercio con l'estero) 418, 428, 517, 520,	
Viscioli (Numero di piante) .....	527	528	
Visco .....	15*, 20*	— (Disponibilità per abitante) .....	439
Vite (Numero di piante) .....	56, 502, 504	— (Imposta di fabbricazione) .....	341
— (Numero di piante per stazioni di prod ittività) 61		Zucchini (Prezzi medi) .....	394
— (Periodi di raccolto) .....	154, 155		

ANNUARIO STATISTICO DELL'AGRICOLTURA ITALIANA 1936-1938

Vol. I — Anno 1939-XVII

ERRATA - CORRIGE

PAGINA	COLONNA	RIGA	ERRATA	CORRIGE
2	ultima	15	+558	—558
18	"	1	7	70
38	seconda	25	1.022	1.028
42	decima	7	71	71,0
45	seconda	53	3.004.023	3.004.021
52	ultima	29	1.056	1.050
58	ultima	3	11.198	11.109
69	2 <sup>a</sup> sez. - ultima	6	44,0	43,2
76	ultima	20	33	38
101	quattordicesima	6	53,2	35,2
103	penultima	44	20.995	20.955
110	terza	20	89,0	69,0
130	ultima	2	270	720
139	2 <sup>a</sup> sez. - sesta	2	7.574	2.574
156	seconda	sestultima	56.945	55.945
156	terza	"	59.928	58.928
157	undicesima	22	190,1	199,1
171	nona	3	9,4	18,8
171	decima	1	15,4	20,4
179	quarta	42	87.580	87.680
197	quinta	38	2.879	2.819
208	terza	11	504	1.504
211	terza	5	380	880
220	seconda	34	386	388
222	prima	31	Istria	Gorizia
222	"	32	Gorizia	Istria
224	seconda	41	2.980	2.989
227	settima	44	69,	69,3
232	nona	5	850	805
235	settima	56	8,9	8,6
244	settima	30	338	388
258	seconda	17	31.718	31.719
258	penultima	39	46,7	36,7
269	quarta	24	4.511	44.511
269	seconda	sestultima	18.390	18.690
277	settima	36	23.100	28.100
283	ottava	53	788	758
305	terzultima	20	25,0	5,0
310	sesta	61	8.344	18.344
318	sesta	32	10.100	30.100
320	seconda	terzultima	3.222.380	3.222.360
326	nona	23	810,00	—
326	penultima	2	25,46	52,46
352	quarta	9	141	148
352	"	10	48	41
358	1 <sup>a</sup> sez. - seconda	1	20.123	20.132
364	1 <sup>a</sup> sez. - undicesima	14	163	—
378	ultima	2	1,5	1,45
378	"	3	1,	1,95
378	"	4	1,8	1,80
393	1 <sup>a</sup> sez. - diciottesima	ultima	4,92	4,23
404	1 <sup>a</sup> sez. - penultima	13	1.181	1.196
404	1 <sup>a</sup> sez. - penultima	21	1.010	—
404	1 <sup>a</sup> sez. - penultima	22	954	1.010
404	1 <sup>a</sup> sez. - penultima	23	875	954
411	1 <sup>a</sup> sez. - sesta	ultima	850	650
411	1 <sup>a</sup> sez. - sedicesima	"	582	562
416	1 <sup>a</sup> sez. - quattordicesima	7	52	152
417	quinta	4	56,2	65,2
418	ultima	ultima	42,2	42,9
430	ultima	33	34.452	35.452
431	prima	terzultima	—195	+195
432	ultima	42	9.446	9.449
444	anno 1938 - ultima	17	3.378.592	3.378.572
450	nona	8	4.441	5.441
473	quarta	ultima	410.321	41.032
473	quinta	"	256.737	1.256.737
473	sesta	"	9.884.745	9.884.975
487	ottava	terzultima	302.600	302.129
497	2 <sup>a</sup> sez. - Sabratha seconda	4	10,4	19,4
501	1 <sup>a</sup> sez. - quarta	1	12.375,81	12.385,71
506	2 <sup>a</sup> sez. - quinta	ultima	—	29
516	ultima	5	—11.254.751	—11.254.757
516	quarta	1	—19.656	+19.656

