

REPUBBLICA ITALIANA

ISTITUTO CENTRALE DI STATISTICA

**ANNUARIO STATISTICO
DELL'AGRICOLTURA ITALIANA
1939-1942**

ROMA - TIPOGRAFIA F. FAILLI - 1948

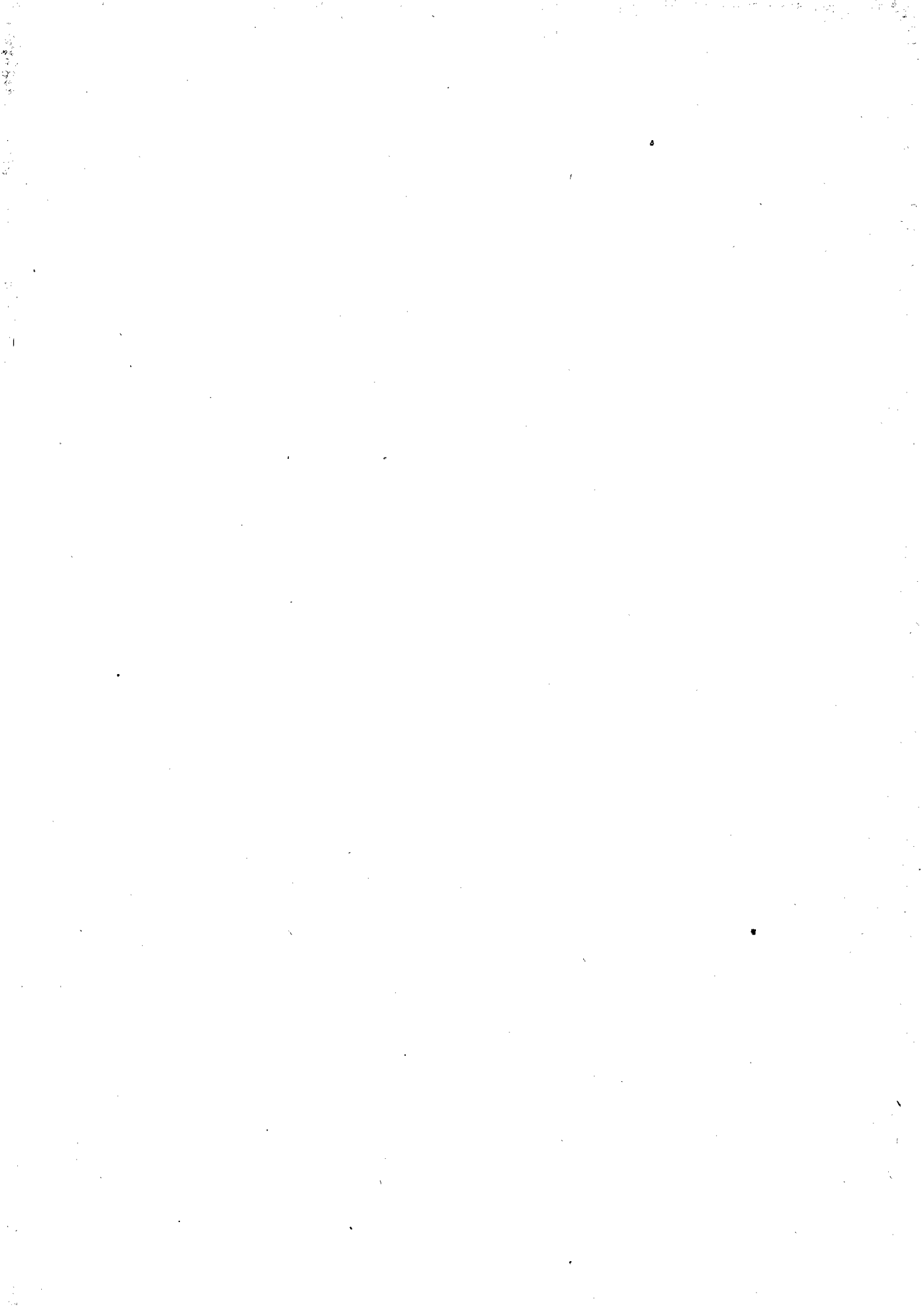

ALL'ON. DOTT. ALCIDE DE GASPERI
PRESIDENTE DEL CONSIGLIO DEI MINISTRI
ROMA

Il volume che ho l'onore di presentarLe riunisce tutti i dati illustrativi della nostra agricoltura per il periodo 1939-42.

È il secondo della serie di Annuari dedicata alla illustrazione statistica dell'agricoltura italiana e presenta un interesse ancora maggiore del volume precedente - accolto dal vivo consenso degli studiosi e di quanti si occupano dei problemi attinenti a questo importantissimo settore dell'economia nazionale - perchè mentre contiene molti dati rimasti inediti a causa del divieto di pubblicazione imposto dalle esigenze belliche, rivela quale fosse la situazione agricola italiana prima che su di essa incidessero tanto profondamente i fattori negativi derivanti dalla guerra.

Il presente volume, al quale presto seguirà quello relativo agli anni più recenti, fornirà indubbiamente utili elementi di valutazione in materia di politica agraria.

Roma, 20 maggio 1948.

IL PRESIDENTE
DELL'ISTITUTO CENTRALE DI STATISTICA
ALBERTO CANALETTI GAUDENTI

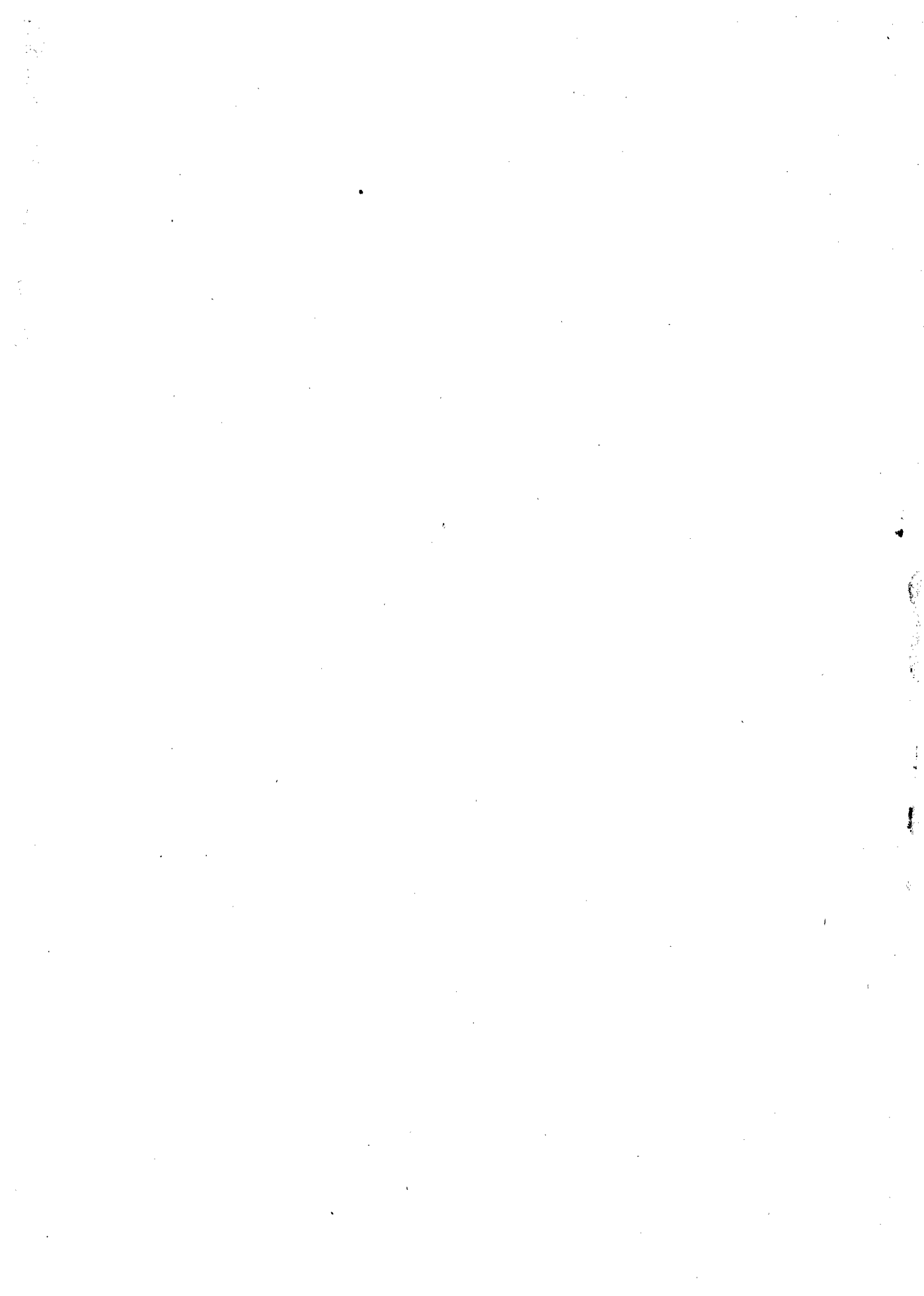

ERRATA-CORRIGE

		ERRATA	CORRIGE
Pag. 18 -	TAV. 12. Figure miste: Conduttori e lavoratori compartecipanti - col. 4	2.919	9.206
» 18 - »	12. Lavoratori e conduttori: Lavoratori a giornata e conduttori - col. 4	17.054	17.504
» 18 - »	12. Lavoratori e conduttori: Lavoratori compartecipanti e conduttori - col. 5	260	760
» 22 - »	17. Alla testata: Articoli di ruolo ecc. manca la data di riferimento	—	(al 31 dic. 1938)
» 30 - »	18. Testata, seconda riga	(al 31 dic. 1939)	(al 31 dic. 1938)
» 34 - »	19. Cuneo - superficie territoriale 1942 - col. 3	743.489	745.489
» 40 - »	20. In complesso: Boschi cedui composti - col. 7	10.460	19.460
» 46 - »	28. Testata, seconda riga	(al 1° luglio 1900)	(al 1° luglio 1940)
» 82 - »	48. Italia meridionale - 1930, peso vivo q.li - col. 3	8.660.940	6.660.940
» 99 - »	57. Cremona - Totale 1942 - col. 4	2 15,4	29.154
» 152 - »	82. Lazio - Produzione taglio 1940 - col. 17	4.595	4.565
» 202 - »	100. Italia centrale - Superf. 1942 in complesso - col. 10	9.768	8.768
» 202 - »	100. Italia Insulare - Prod. 1939, di cui in pieno campo - col. 12	32.970	82.970
» 213 - »	106. In complesso - Superficie promiscua 1941-42 - col. 7	1.047,80	1.407,80
» 261 - »	131. Marche - Produzione 1941 - col. 5	37.820	36.820
» 264 - »	134. Pesaro e Urbino - Produzione 1940 - col. 4	6.906	6.960
» 311 - »	157. Italia settentrionale - Prodotti ottenuti, riso lavorato - col. 10	4.209.719	3.209.719
» 323 - »	167. L'Aquila - Totale quantità conferita oltre q. 500 - col. 11	11.829	11.329
» 357 - »	180. In complesso - Esercizio, anticipazioni su pegno di prodotti agricoli - col. 4	1.260.129	2.260.129
» 431 - »	200. Riso - Ungheria 1941 - col. 4	1.760	11.760
» 441 - »	204. Lazio - Ovini e caprini 1940, n° - col. 1	132.350	432.350

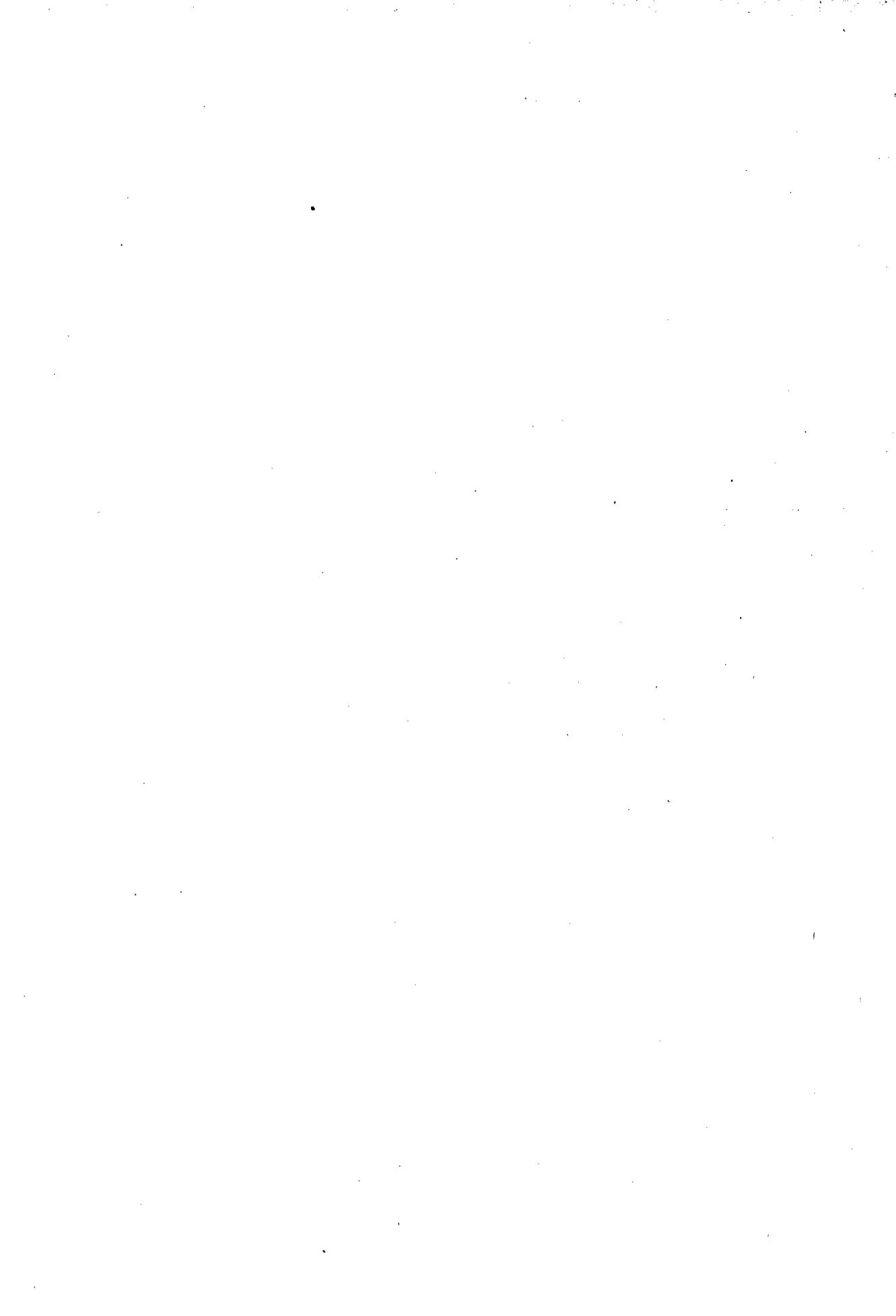

A. — INDICE DEI CAPITOLI

		<i>Pag.</i>
Cap.	I. — SUPERFICI	1
»	II. — METEOROLOGIA	7
»	III. — POPOLAZIONE	15
»	IV. — REGIME FONDARIO	22
»	V. — BONIFICA E TRASFORMAZIONI FONDARIE	45
»	VI. — IMPRESA AGRARIA	57
»	VII. — BESTIAME	63
»	VIII. — MACCHINE AGRICOLE, CONCIMI E ALTRE MATERIE PRIME	85
»	IX. — PRODUZIONE AGRARIA	110
»	X. — PRODUZIONE FORESTALE	287
»	XI. — INDUSTRIE ALIMENTARI CONNESSE CON L'AGRICOLTURA	306
»	XII. — AMMASSI COLLETTIVI OBBLIGATORI	318
»	XIII. — MERCATO DEI CAPITALI E DELLE MATERIE PRIME — SALARI	343
»	XIV. — MERCATO DEI PRODOTTI	383
»	XV. — COMMERCIO ESTERO DEI PRINCIPALI PRODOTTI INTERESSANTI L'AGRICOLTURA	411
»	XVI. — CONSUMI ALIMENTARI	435
»	XVII. — COOPERAZIONE, ASSICURAZIONE E CONTRIBUTI SINDACALI NELL'AGRICOLTURA	454
»	XVIII. — TRIBUTI	468
»	XIX. — SPERIMENTAZIONE, PROPAGANDA ED INSEGNAMENTO AGRARIO	498
»	XX. — AFRICA ITALIANA	504
	Indice analitico alfabético degli argomenti considerati nell'Annuario	1-16

A V V E R T E N Z E

I. FONTI. — I dati riportati nel presente Annuario sono, di regola, desunti dalle rilevazioni effettuate direttamente dall'Istituto centrale di statistica. Pei dati rilevati da altri enti sono indicate in calce alle singole tavole le pubblicazioni da cui sono ricavati e gli enti che li hanno forniti.

II. DATI RETTIFICATI. — I dati riportati nel presente Annuario e che non concordano con quelli precedentemente pubblicati debbono intendersi rettificati a seguito di successivi accertamenti.

III. SEGNI CONVENZIONALI. — Nelle tavole della presente pubblicazione sono adoperati i seguenti *segni convenzionali*:

Linea (—): a) quando il fenomeno non esiste;
 b) quando il fenomeno esiste e viene rilevato, ma i casi non si sono verificati.

Punto interrogativo (?): a) quando il fenomeno esiste, ma non viene o non venne rilevato;
 b) quando i dati non si conoscono perchè gli Organi rilevatori non li hanno comunicati.

Due puntini (..): per i numeri assoluti (ridotti a centinaia, migliaia, ecc.) e per i numeri relativi quando non raggiungono la cifra significativa dell'ordine minimo considerato.

Le « *regioni agrarie* » vengono designate con le seguenti lettere:

M = montagna; *C* = collina; *P* = pianura.

B. — INDICE DELLE TAVOLE

	Pag.		Pag.	
I. Superfici				
1. Superficie territoriale, improduttiva e produttiva (agraria e forestale). Secondo il Catasto agrario 1929 e al 31 dicembre 1942. — <i>Province e Regioni agrarie delle Regioni territoriali, Ripartizioni geografiche, in complesso</i>	1	13. Addetti all'agricoltura per grandi gruppi di posizione professionale e per le più importanti categorie :		
2. Ripartizione, per qualità di coltura, della superficie produttiva (agraria e forestale) al 1936. — Aggiornamento del Catasto agrario 1929. — <i>Province, Ripartizioni geografiche, in complesso</i>	4	a) Conduttori; coloni; figure miste; dirigenti. — <i>Regioni territoriali, Ripartizioni geografiche, in complesso</i>	19	
3. Ripartizione della superficie, agrariamente improduttiva, secondo la natura e la destinazione economica, al 31 dicembre 1942. — <i>Province, Regioni territoriali, Ripartizioni geografiche, in complesso</i>	6	b) Laboratori; professioni agricole ignote; addetti all'agricoltura con professione non agricola. — <i>Regioni territoriali, Ripartizioni geografiche, in complesso</i>	19	
II. Meteorologia				
A) TEMPERATURA :				
4. Temperatura media, stagionale ed annua, per alcune località rappresentative. — Anni 1939-1940-1941-1942.	7	B) MOVIMENTO DELLA POPOLAZIONE :		
5. Temperatura media, stagionale ed annua, per bacini imbriferi. — Media annua 1933-1942 e anni 1939-1940-1941-1942	8	14. Morti in età di 15 anni ed oltre nella popolazione attiva e nella popolazione agricola classificati secondo le cause. — Anni 1939-1940-1941-1942.	20	
B) PRECIPITAZIONI :				
6. Frequenza delle precipitazioni e quantità dell'acqua caduta, nelle singole stagioni e nell'anno, per alcune località rappresentative. — Anni 1939-1940-1941-1942	10	15. Matrimoni secondo la professione agricola o non agricola o condizione degli sposi. — <i>Ripartizioni geografiche, in complesso</i> . — Anni 1939-1940-1941-1942.	21	
7. Frequenza media delle precipitazioni e quantità media dell'acqua caduta nelle singole stagioni e nell'anno, per bacini imbriferi. — Media annua 1933-1942 e anni 1939-1940-1941-1942	12	16. Lavoratori in complesso e lavoratori agricoli di 15 anni e più espatriati e rimpatriati. — Anni 1939-1940-1941-1942	21	
III. Popolazione				
A) STATO DEL CIELO PER ALCUNE LOCALITÀ :				
8. Numero di giorni sereni e coperti nei singoli mesi dell'anno. — Anni 1939-1940-1941-1942	14	IV. Regime fondiario		
A) DISTRIBUZIONE DELLA PROPRIETÀ TERRIERA SECONDO I RUOLI DELL'IMPOSTA FONDIARIA :				
C) STATO DELLA POPOLAZIONE (Censimento al 21 aprile 1936) :				
9. Popolazione residente per classi di comuni secondo l'entità della popolazione e l'altimetria. — <i>Regioni territoriali, in complesso</i>	15	17. Articoli di ruolo per classi di imponibile catastale per enti, privati e in complesso, al 31 dicembre 1938. — <i>Regioni territoriali, in complesso</i>	22	
10. Popolazione residente secondo il grado di ruralità della popolazione dei comuni. — <i>Regioni territoriali, Ripartizioni geografiche, Regioni agrarie, in complesso</i>	15	18. Articoli di ruolo e redditi imponibili catastali, intestati ad enti pubblici, enti ecclesiastici e proprietà collettive, al 31 dicembre 1938. — <i>Regioni territoriali, in complesso</i>	30	
11. Popolazione presente, residente, rurale ed agricola. — <i>Province, Regioni territoriali, Ripartizioni geografiche, in complesso</i>	16	19. Numero delle partite catastali per classi di superficie e relativo reddito imponibile. — <i>Province, Regioni agrarie delle Regioni territoriali, in complesso</i>	34	
12. Popolazione di 10 anni e più addetta all'agricoltura secondo la posizione professionale. — <i>Complesso</i>	18	B) LA PROPRIETÀ TERRIERA DELL'AZIENDA DI STATO PER LE FORESTE DEMANIALI :		
C) VIABILITÀ :				
20. Superficie totale e produttiva per qualità di coltura al 31 dicembre 1942. — <i>Regioni territoriali, Ripartizioni geografiche, in complesso</i>				40
21. Rete ferroviaria italiana al 31 dicembre 1942. — <i>Regioni territoriali, Ripartizioni geografiche, in complesso</i>				40
22. Sviluppo della rete stradale ordinaria al 31 dicembre 1941. — Escluse le strade di bonifica, consorziali, vicinali e mulattiere. — <i>Regioni territoriali, Ripartizioni geografiche, in complesso</i>				41
D) SILI DA FORAGGIO :				
23. Numero, tipo e cubatura dei sili da foraggio. — <i>Regioni territoriali, Ripartizioni geografiche, in complesso</i>				41

	Pag.		Pag.
E) PIANTAGIONI LEGNOSE :		b) Collaudi di tagli eseguiti dal corpo delle foreste. - <i>Regioni territoriali, Ripartizioni geografiche, in complesso</i>	54
24. Superficie e numero delle piante per le principali colture legnose agrarie. Catasto agrario 1929. - <i>Regioni territoriali, Ripartizioni geografiche, in complesso</i>	42	c) Lavori vari di miglioramento. - <i>Ritizzazioni territoriali, Ripartizioni geografiche, in complesso</i>	55
F) USI CIVICI :		36. Concessioni taglio, pascolo ed altre in boschi (vincolati o non) ed altri terreni (vincolati). - <i>Regioni territoriali, Ripartizioni geografiche, in complesso</i>	56
25. Lavoro espletato dai commissariati per gli usi civici dalla loro istituzione (7 giugno 1924) a tutto il 31 dicembre 1942	44	37. Richieste di concessioni di coltura agraria in boschi ed altri terreni vincolati. - <i>Regioni territoriali, Ripartizioni geografiche, in complesso</i>	56
V. Bonifica e trasformazioni fondiarie			
26. Ammontare delle opere di competenza statale e privata dal 1870 al 1° luglio 1942	45		
27. Bacini di sistemazione montana - Situazione al 1° luglio 1940. - <i>Regioni territoriali, in complesso</i>	45		
28. Lavori di bonifica :			
a) Stato dei lavori al 1° luglio 1900. - <i>Regioni territoriali, Ripartizioni geografiche, in complesso</i>	46		
b) Ammontare dei lavori. - <i>Regioni territoriali, Ripartizioni geografiche, in complesso</i>	46		
29. Importo delle opere di miglioramento fondiario sussidiate in capitale dallo Stato :			
a) Per categorie di opere. - Anni, dal 1922-23 al 1937-38; 1938-39; 1939-40; 1940-41; 1941-42	47		
b) Per circoscrizioni. - Anni, dal 1922-1923 al 1923-24; 1938-39; 1939-40; 1940-41; 1941-42. - <i>Regioni territoriali, Ripartizioni geografiche, in complesso</i>	47		
30. Mutui di favore concessi per il bonifimento dell'Agro Romano e Pontino; premi e sussidi dati dalla Cassa di Colonizzazione all'Agro Romano. - Anni, dal 1925-26 al 1937-38; 1938-39; 1939-40; 1940-41; 1941-42; 1942-43	48		
31. Importo delle opere di trasformazione fondiaria, autorizzate ed eseguite dal 1° luglio 1928 al 30 giugno 1942	48		
32. Principali opere di miglioramento fondiario di competenza privata eseguite dal 1° luglio 1928 al 30 giugno 1942. - <i>Regioni territoriali, Ripartizioni geografiche, in complesso</i> :			
a) Fabbricati rurali	49		
b) Strade interpoderali	49		
c) Dissodamento di terreni	50		
d) Sistemazione di terreni	50		
e) Opere di irrigazione	51		
f) Acquedotti rurali	51		
33. Lavori di rimboschimento e di sistemazione di bacini montani. - <i>Regioni territoriali, Ripartizioni geografiche, in complesso</i>	52		
34. Incoraggiamenti alla selvicoltura e miglioramento di pascoli montani. - <i>Regioni territoriali, Ripartizioni geografiche, in complesso</i>	52		
35. Tutela del patrimonio silvo-pastorale degli enti :			
a) Utilizzazioni boschive autorizzate. - <i>Regioni territoriali, Ripartizioni geografiche, in complesso</i>	54		
		VI. Impresa agraria	
		A) AZIENDE AGRICOLE (Censimento generale dell'agricoltura al 19 marzo 1930) :	
		38. Numero delle aziende per forma di conduzione e classe di ampiezza. - <i>Province, Regioni territoriali, Ripartizioni geografiche, in complesso</i>	57
		39. Superficie in ettari delle aziende per forma di conduzione e classe di ampiezza. - <i>Province, Regioni territoriali, Ripartizioni geografiche, in complesso</i>	59
		B) FAMIGLIE CONTADINE IMPRENDITRICI (Censimento generale dell'agricoltura al 19 marzo 1930) :	
		40. Numero medio dei componenti per famiglia e per Km ² di superficie aziendale per classi di ampiezza delle aziende. - <i>Regioni territoriali, Ripartizioni geografiche, in complesso</i> :	
		a) Nella regione agraria di montagna	61
		b) Nella regione agraria di collina	61
		c) Nella regione agraria di pianura	61
		C) FATTORIE DELL'ITALIA CENTRALE (Censimento generale dell'agricoltura al 19 marzo 1930) :	
		41. Fattorie ed unità colturali che le costituiscono	62
		42. Fattorie e unità colturali che le costituiscono, secondo i rapporti tra proprietà, impresa e mano d'opera	62
		VII. Bestiame	
		43. Censimento del bestiame al 30 giugno 1941. - <i>Province, Regioni territoriali, Ripartizioni geografiche, in complesso</i> :	
		a) Bovini	63
		b) Equini	65
		c) Suini	66
		d) Ovini e caprini	68
		44. Censimento del bestiame al 20 luglio 1942. - <i>Province, Regioni territoriali, Ripartizioni geografiche, in complesso</i> :	
		a) Bovini	70
		b) Equini	72
		c) Suini	74
		d) Ovini e caprini	76

	Pag.		Pag.
45. Numero dei capi bovini appartenenti a ciascuna razza ed agli incroci (Censimento dei bovini al 31 ottobre 1940). - <i>Province, Regioni territoriali, in complesso</i> :		57. Elementi fertilizzanti contenuti nei concimi chimici distribuiti per il consumo. - Anni 1939, 1940, 1941, 1942. - <i>Province, Regioni territoriali, Ripartizioni geografiche, in complesso</i>	98
a) Italia settentrionale	78	58. Elementi fertilizzanti, per ettaro di superficie concimabile, contenuti nei concimi chimici distribuiti per il consumo. - Anni 1939, 1940, 1941, 1942. - <i>Province, Regioni territoriali, Ripartizioni geografiche, in complesso</i>	102
b) Italia centrale	79		
c) Italia meridionale	79	C) ALTRE MATERIE PRIME :	
d) Italia insulare	80	59. Antiparassitari di produzione nazionale distribuiti per il consumo. - Anni 1939, 1940, 1941, 1942. - <i>Regioni territoriali, in complesso</i> :	
e) Riepilogo per razze e <i>Ripartizioni geografiche</i>	80	a) Contro i parassiti animali	104
46. Vacche ed altri bovini impiegati nei lavori agricoli (Censimento al 19 marzo 1930). - <i>Regioni territoriali, Ripartizioni geografiche, in complesso</i>	81	b) Contro i parassiti vegetali	106
47. Cavalle e fattrici (Censimento al 19 marzo 1930). - <i>Regioni territoriali, Ripartizioni geografiche, in complesso</i>	81	60. Consumo di petrolio e nafta per uso agricolo. - Anni 1939, 1940, 1941, 1942. - <i>Province, Regioni territoriali, Ripartizioni geografiche, in complesso</i> ..	107
48. Patrimonio zootecnico negli anni 1930, 1938 e 1942, ragguagliato a capi grossi, e peso vivo approssimativo. - <i>Regioni territoriali, Ripartizioni geografiche, in complesso</i>	82	61. Consumo di energia elettrica per uso agricolo. - Anni 1939, 1940, 1941, 1942 : a) Applicazioni elettroagricole	109
49. Stalloni approvati per la monta. - Anni 1939, 1940, 1941, 1942. - <i>Regioni territoriali, Ripartizioni geografiche, in complesso</i>	82	b) Impianti di sollevamento acqua per irrigazione	109
50. Tori approvati per la monta. - Anni 1939, 1940, 1941, 1942. - <i>Regioni territoriali, Ripartizioni geografiche, in complesso</i> ..	83		
51. Stalle e pascoli infetti :		IX. Produzione agraria	
a) Focolai d'infezione segnalati mensilmente nell'anno 1942	83	A) PERIODO DI SEMINA E PERIODO DI RACCOLTA :	
b) Focolai d'infezione segnalati in ogni regione. - Anni 1939, 1940, 1941, 1942	84	62. Periodo di semina o di trapianto e periodo di raccolta per le principali coltivazioni. - <i>Regioni agrarie, in complesso</i> ..	110
		B) PRODUZIONE NAZIONALE DELLE PRINCIPALI COLTIVAZIONI AGRICOLE :	
VIII. Macchine agricole, concimi e altre materie prime		63. Produzioni per il complesso, in migliaia di quintali, dal 1910 al 1942	112
A) MACCHINE AGRICOLE :		64. Superfici e produzioni per il complesso delle singole coltivazioni dal 1939 al 1942	114
52. Trattatrici e motori vari. - Anni 1938, 1939, 1940, 1941. - <i>Province, Regioni territoriali, Ripartizioni geografiche, in complesso</i>	85		
53. Trebbiatrici a motore che hanno funzionato nelle campagne dal 1939 al 1942. - <i>Province, Regioni territoriali, Ripartizioni geografiche, in complesso</i>	87	C) PRODUZIONI DELLE SINGOLE COLTIVAZIONI. - Anni 1939, 1940, 1941, 1942. - <i>Province, Regioni territoriali, Ripartizioni geografiche, in complesso</i> :	
		Cereali :	
B) CONCIMI :		65. Frumento :	
54. Concimi chimici distribuiti per il consumo. - Anni 1939, 1940, 1941, 1942. - <i>Regioni territoriali, Ripartizioni geografiche, in complesso</i>	89	a) Per province e regioni territoriali ..	116
55. Principali concimi azotati e fosfo-azotati distribuiti per il consumo. - Anni 1939, 1940, 1941, 1942. - <i>Province, Regioni territoriali, Ripartizioni geografiche, in complesso</i>	92	b) Per regioni agrarie delle regioni territoriali	120
56. Principali concimi fosfatici e potassici distribuiti per il consumo. Anni 1939, 1940, 1941, 1942. - <i>Province, Regioni territoriali, Ripartizioni geografiche, in complesso</i>	98	66. Segale	121
		67. Orzo	123
		68. Avena	125
		69. Riso	127
		70. Granoturco	128
		Leguminose da granella :	
		71. Fava (per il consumo allo stato secco)	132
		72. Fagiuolo (per il consumo allo stato secco)	134
		73. Cece	138
		74. Cicerchia	140
		75. Lenticchia	141

	Pag.
76. Lupino.....	142
77. Pisello (per il consumo allo stato secco).....	143
78. Altre leguminose: cervia, dolico, groviglio, moco, tragellino e vecciolo...	144
Piante industriali:	
79. Barbabietola da zucchero.....	145
80. Tabacco:	
a) Per circoscrizioni territoriali.....	146
b) Per varietà.....	147
81. Canapa (tiglio e seme).....	148
82. Lino (tiglio e seme).....	150
83. Cotone.....	154
84. Colza.....	156
85. Ravizzone.....	156
86. Arachide.....	157
87. Sesamo.....	157
88. Girasole.....	158
89. Soia.....	159
Patata:	
90. Patata comune e primaticcia.....	160
91. Patata primaticcia.....	164
Ortaggi:	
92. Fava (per il consumo allo stato fresco).....	168
93. Fagiuolo (per il consumo allo stato fresco).....	172
94. Pisello (per il consumo allo stato fresco).....	176
95. Pomodoro.....	180
96. Asparago.....	184
97. Carciofo.....	188
98. Cardo, finocchio e sedano.....	192
99. Cavolo.....	196
100. Cavolofiore.....	200
101. Cipolla e aglio.....	204
102. Popone e cocomero.....	208
Coltivazioni floreali:	
103. Superficie e produzione.....	212
104. Piante per fiori da recidere.....	212
105. Piante ornamentali e per fronda verde.....	213
106. Piante per fiori e foglie da profumeria.....	213
Semi da prato:	
107. Erba medica.....	214
108. Trifoglio pratense.....	216
109. Trifoglio incarnato.....	217
110. Trifoglio ladino.....	218
111. Fieno greco o trigonella.....	219
112. Lupinella.....	220
113. Sulla.....	221
114. Veccia.....	222
Foraggiere:	
115. Prato avvicendato:	
a) Di primo anno d'impianto.....	223
b) Escluso quello di primo anno di impianto.....	225
116. Erbaio annuale.....	227
117. Erbaio intercalare.....	229
118. Prato permanente asciutto.....	231
119. Prato permanente irriguo.....	233
120. Prato-pascolo permanente.....	234
121. Pascolo permanente.....	235
122. Produzione accessoria di foraggio.....	237

	Pag.
Vite e olivo:	
123. Vite:	
a) Superficie e produzione complessiva.....	238
b) Uva da vino destinata al consumo diretto e uva da tavola.....	242
124. Olivo:	
a) Superficie e produzione complessiva.....	244
b) Olive destinate al consumo diretto.....	248
125. Gelso.....	249
Agrumi:	
126. Arancio.....	250
127. Mandarino.....	251
128. Limone.....	252
129. Altri (cedro, chinotto, bergamotto e limetta).....	253
Fruttiferi:	
130. Melo.....	255
131. Pero.....	258
132. Cotogno e melograno.....	262
133. Ciliegio.....	263
134. Pesco.....	264
135. Albicocco.....	268
136. Susino.....	270
137. Mandorlo.....	272
138. Noce.....	274
139. Nocciuolo.....	276
140. Carrubo.....	277
141. Fico.....	278
Prodotti di prima trasformazione:	
142. Vino.....	280
143. Olio.....	282
144. Fichi secchi - Prugne secche.....	284
145. Uva passa.....	284
146. Bozzoli.....	285

X. Produzione forestale

A) CONSISTENZA E VARIAZIONI NELLA SUPERFICIE DEI BOSCHI. - Anni 1938-39, 1939-40, 1940-41, 1941-42:	
147. Aumenti e diminuzioni. - <i>Regioni territoriali, Regioni agrarie, in complesso</i>	287
148. Aumento della superficie boschiva distinto secondo le qualità di coltura preesistenti. - <i>Regioni agrarie, in complesso</i>	287
149. Diminuzione della superficie boschiva distribuita secondo la forma di governo preesistente. - <i>Regioni agrarie, in complesso</i>	288
150. Boschi colpiti da incendio. - <i>Regioni agrarie, in complesso</i>	288
B) PRODUZIONE LEGNOSA DEI BOSCHI:	
151. Produzione complessiva di legname da lavoro e combustibile:	
a) <i>Per regioni agrarie delle regioni territoriali</i>	289
b) <i>Per provincie e regioni territoriali</i>	290
152. Legname da lavoro secondo le essenze. - <i>Provincie, Regioni territoriali, Ripartizioni geografiche, in complesso</i> :	
a) Resinose.....	292
b) Latifoglie.....	294

	Pag.		Pag.
153. Legname da lavoro per le principali specie legnose. - <i>Province, Regioni territoriali, Ripartizioni geografiche, in complesso</i>	296	163. Industria del latte e dei prodotti derivati (Censimento al 25 maggio 1937):	
C) PRODUZIONE FORESTALE NON LEGNOSA:		a) Esercizi censiti secondo il tipo e la natura dell'attività	315
154. Produzione nei boschi e nelle altre qualità di coltura:		b) Latte impiegato e principali prodotti ottenuti nell'anno di censimento	315
a) Castagne. - <i>Province, Regioni territoriali, Riparazioni geografiche, in complesso</i>	300	c) Produzione dei più importanti formaggi	316
b) Altri prodotti. - <i>Regioni territoriali, Ripartizioni geografiche, in complesso</i>	301	C) ALTRE INDUSTRIE CHE SI VALGONO DI PRODOTTI AGRICOLI:	
155. Produzione proveniente esclusivamente dai boschi:		164. Industria delle conserve di pomodoro. - Produzione approssimativa ed esportazione della conserva di pomodoro e dei pomodori pelati. - Anni 1939, 1940, 1941, 1942	317
a) Foglie, erbe, frutti. - <i>Regioni territoriali, Ripartizioni geografiche, Regioni agrarie, in complesso</i>	303	165. Industrie soggette ad imposta di fabbricazione. - Anno solare 1939, 1940, 1941, 1942 e esercizio finanziario 1938-1939, 1939-40, 1940-41, 1941-42....	317
b) Piante aromatiche, medicinali, ornamentali ed altre	305	XII. Ammassi collettivi obbligatori	
XI. Industrie alimentari connesse con l'agricoltura		166. Frumento. Conferimenti e rimanenze nelle campagne 1939-40, 1940-41, 1941-42, 1942-43. - <i>Province, Regioni territoriali, Ripartizioni geografiche, in complesso</i>	318
A) INDUSTRIA MOLITORIA:		167. Frumento. - Campagna 1938-39. - <i>Province, Regioni territoriali, Ripartizioni geografiche, in complesso</i> :	
156. Impianti molitori esistenti al 1° gennaio 1940. - <i>Province, Regioni territoriali, Ripartizioni geografiche, in complesso</i> :		a) Numero dei conferenti e quantità di frumento conferite distintamente per classi di conferimento dal 1° luglio al 31 dicembre 1938	320
a) Molini classificati secondo la categoria e la potenzialità di macinazione nelle 24 ore	306	b) Quantità di frumento conferite, distinte per classi di peso per ettolitro, dal 1-7 al 31-12-1938	324
b) Molini classificati secondo il tipo, la forza motrice e la natura della materia prima macinata	310	168. Frumento. - Campagna 1939-40. - <i>Province, Regioni territoriali, Ripartizioni geografiche, in complesso</i> :	
B) CENSIMENTI INDUSTRIALI 1937-1940. - <i>Regioni territoriali, Ripartizioni geografiche, in complesso</i> :		a) Numero dei conferenti e quantità di frumento conferite distintamente per classi di conferimento per la campagna 1939-40	326
157. Lavorazione del riso (Censimento al 30 novembre 1937). - Esercizi, materie prime impiegate e prodotti ottenuti nell'anno 1936	311	b) Quantità di frumento conferite, distinte per classi di peso per ettolitro, a fine campagna	330
158. Industria della panificazione (Censimento al 30 novembre 1937). - Esercizi, materie prime impiegate e prodotti ottenuti nell'anno 1936	312	169. Risone. - Campagne 1939-40, 1940-41, 1941-42, 1942-43. - <i>Province, Regioni territoriali, Ripartizioni geografiche, in complesso</i>	332
159. Industria delle paste alimentari (Censimento al 30 novembre 1937). - Esercizi, materie prime impiegate e principali prodotti ottenuti nell'anno 1936	312	170. Granoturco - Orzo. - Campagne 1939-40 1940-41, 1941-42, 1942-43. - <i>Province, Regioni territoriali, Ripartizioni geografiche, in complesso</i>	334
160. Industria della conservazione e trasformazione di frutta, ortaggi, funghi e prodotti similari (Censimento al 15 ottobre 1937):		171. Segale. - Campagne 1941-42, 1942-43. - <i>Province, Regioni territoriali, Ripartizioni geografiche, in complesso</i>	336
a) Esercizi, materie prime e ingredienti impiegati nell'anno 1936	313	172. Avena - Fava. - Campagne 1940-41, 1941-42, 1942-43. - <i>Regioni territoriali, in complesso</i>	337
b) Prodotti ottenuti nell'anno 1936	313	173. Canapa. - Campagne 1939-40, 1940-1941, 1941-42, 1942-43. - <i>Province, in complesso</i>	337
161. Produzione di vini e aceti (Censimento al 30 novembre 1937). - Principali materie prime impiegate e principali prodotti ottenuti nell'annata 1936-1937	314	174. Olio di oliva di pressione (commestibile e lampante). - Campagne 1939-40, 1940-41, 1941-42, 1942-43. - <i>Province, Regioni territoriali, Ripartizioni geografiche, in complesso</i>	338
162. Frangitura olive (Censimento al 30 novembre 1937). - Materie prime impiegate e prodotti ottenuti negli esercizi a forza meccanica nell'annata 1936-1937	314		

Pag.		Pag.
339	175. Lana. - Campagne 1939, 1940, 1941, 1942. - <i>Province, Regioni, territoriali, Ripartizioni geografiche, in complesso</i>	
341	176. Bozzoli. - Campagne 1939-40, 1940-1941, 1941-42, 1942-43. - <i>Province, Regioni territoriali, Ripartizioni geografiche, in complesso</i>	
342	177. Zafferano - Manna - Essenza di bergamotto. - Campagne 1939-40, 1940-1941, 1941-42, 1942-43	
XIII. Mercato dei capitali e delle materie prime - Salari		
A) MERCATO DEI CAPITALI:		
343	178. Vendite di beni immobili. - Locazioni di fondi rustici. - <i>Province, Ripartizioni geografiche, in complesso</i>	
344	179. Istituti di credito fondiario. - <i>Regioni territoriali, in complesso</i> :	
345	a) Mutui in cartelle e numerario fatti durante l'anno 1939	
345	b) Mutui in cartelle e numerario fatti durante l'anno 1942	
346	180. Istituti di Credito Fondiario. - <i>Regioni territoriali, Ripartizioni geografiche, in complesso</i> :	
346	a) Operazioni di credito agrario di esercizio, numero ed importo (in migliaia di lire) distinte per scopi. - Anni 1939 e 1940	
348	Anni 1941 e 1942	
350	b) Operazioni di credito agrario di miglioramento, numero ed importo (in migliaia di lire), per scopi. - Anni 1939 e 1940	
351	Anni 1941 e 1942	
352	c) Operazioni di credito agrario di esercizio e di miglioramento numero ed importo (in migliaia di lire), per Istituti. - Anni 1939 e 1940	
354	Anni 1941 e 1942	
356	d) Operazioni di credito agrario di esercizio e di miglioramento (in migliaia di lire) per scopi in essere al 31 dicembre. - Anni 1939 e 1940	
357	Anni 1941 e 1942	
358	e) Operazioni di credito agrario di esercizio e di miglioramento (in migliaia di lire) in essere al 31 dicembre per Istituti. - Anni 1939 e 1940	
359	Anni 1941 e 1942	
B) MERCATO DELLE MATERIE PRIME:		
360	181. Prezzi medi annuali dei principali mezzi di produzione impiegati nell'agricoltura	
C) SALARI:		
366	182. Salari orari (lire e centesimi) dei braccianti agricoli per lavori ordinari:	
373	a) Medie trimestrali	
373	b) Medie annuali - Ore di lavoro giornaliera	
375	183. Salari orari (lire e centesimi) dei braccianti agricoli per lavori speciali:	
376	a) Mietitura del frumento	
376	b) Trebbiatura meccanica	
376	c) Trebbiatura con animali	
	d) Sfalcio a mano dei foraggi	377
	e) Potatura delle viti	377
	f) Irrorazione cuprica delle viti con pompe a zaino	378
	g) Vendemmia	378
	h) Potatura degli olivi	379
	i) Raccolta delle olive	380
	l) Potatura degli agrumi	381
	m) Fumigazione degli agrumi	381
	n) Raccolta degli agrumi	381
	184. Salari annui (in denaro e in natura) corrisposti ai salariati fissi	382
XIV. Mercato dei Prodotti		
A) PREZZI ALLA PRODUZIONE DEI PRODOTTI VINCOLATI ALLA VENDITA COLLETTIVA O AL COMMERCIO DISCIPLINATO:		
383	185. Prezzi fissati dagli organi competenti. - Campagna di vendita 1938-39, 1939-1940, 1940-41, 1941-42, 1942-43	
392	186. Prezzi medi ponderati	
B) PREZZI MEDI PRATICATI IN ALCUNI MERCATI:		
393	187. Prodotti vegetali - Anni 1938, 1939, 1940, 1941	
404	188. Prodotti animali - Anni 1938, 1939, 1940, 1941	
407	189. Bestiame da macello, suini da allevamento, animali da cortile. - Anni 1938, 1939, 1940, 1941	
C) NUMERI INDICI DEI PREZZI DEI PRODOTTI VENDUTI ED ACQUISTATI DAGLI AGRICOLTORI (BASE 1928 = 100). - DAL 1929 AL 1941:		
410	190. Indici dei prezzi dei prodotti venduti	
410	191. Indici dei prezzi dei principali prodotti (e servizi) acquistati	
XV. Commercio estero dei principali prodotti interessanti l'agricoltura		
411	193. Importazione di alcuni prodotti dal 1871 in poi	
413	194. Esportazione di alcuni prodotti dal 1871 in poi	
414	195. Valore del commercio di esportazione di alcuni prodotti agricoli nei periodi 1909-1914 e 1919-1938	
418	196. Valori del commercio di esportazione dei principali prodotti interessanti la agricoltura nei periodi 1909-1914 e 1919-1942 in relazione ai valori della esportazione globale	
419	197. Numeri indici dei principali prodotti interessanti l'agricoltura importati ed esportati (base 1938 = 100) Anni 1939, 1940, 1941, 1942	
420	198. Importazione ed esportazione per quantità e valore dei principali prodotti commerciali interessanti l'agricoltura. - Anni 1939, 1940, 1941, 1942	
428	199. Importazione di alcuni prodotti, per paesi di provenienza. - Anni 1939, 1940, 1941, 1942	
431	200. Esportazione di alcuni prodotti per paesi di destinazione. - Anni 1939, 1940, 1941, 1942	

XVI. Consumi alimentari	Pag.
A) DISPONIBILITÀ ALIMENTARI :	
201. Disponibilità alimentari nazionali ragguagliate ad anno solare. - Media 1911-15, 1916-20, 1921-25, 1926-30, 1931-35, 1936-40; Anni 1940, 1941, 1942	435
202. Disponibilità alimentari per abitante. - Media 1911-15, 1916-20, 1921-25, 1926-30, 1931-35, 1936-40; Anni 1940, 1941, 1942	436
203. Cereali trattenuti per uso familiare e per uso zootecnico, nella campagna di consumo 1942-43. (Quantità trattenute dai produttori o assimilati ai quali furono rilasciate bollette di macinazione). - <i>Province, Regioni territoriali, Ripartizioni geografiche, in complesso</i> ...	437
B) BESTIAME MACELLATO :	
204. Capi macellati nei comuni con oltre 5.000 abitanti :	
a) Numero e peso morto per specie di bestiame. - Anni 1940, 1941, 1942. - <i>Province, Regioni territoriali, Ripartizioni geografiche, in complesso</i>	438
b) Numero, peso morto e resa media per categoria di ciascuna specie di bestiame. - <i>Regioni territoriali, Ripartizioni geografiche, in complesso</i> :	
Anno 1940	442
Anno 1941	444
Anno 1942	446
205. Suini macellati nel complesso per il consumo familiare - ottobre 1940 - febbraio 1941 e ottobre 1941 - febbraio 1942. - <i>Province, Regioni territoriali, Ripartizioni geografiche, in complesso</i>	448
206. Bovini da macello venduti attraverso i raduni nei singoli mesi dell'anno 1942. - <i>Regioni territoriali, Ripartizioni geografiche, in complesso</i> :	
a) Vitelli	450
b) Vitelloni e manzi	450
c) Buoi	450
d) Tori	452
e) Vacche	452
f) Bovini in complesso	452
XVII. Cooperazione, assicurazione e contributi sindacali nell'agricoltura	
A) CASSE RURALI ED ARTIGIANE :	
207. Principali voci di bilancio delle casse rurali ed artigiane aventi al 31 dicembre depositi superiori a lire 500.000 - Anni 1938, 1939, 1940	454
208. Numero, attività e passività (in migliaia di lire) delle casse rurali ed artigiane aventi al 31 dicembre 1941 e 1942 almeno un milione di depositi a risparmio. - <i>Province, Regioni territoriali, Ripartizioni geografiche, in complesso</i>	454
B) ASSICURAZIONI :	
209. Assicurazione contro gli infortuni :	
a) Numero infortuni denunciati ed ammessi ad indennizzo dal 1928 al 1942	455

	Pag.
b) Contributi riscossi ed indennizzi pagati dal 1928 al 1942	455
c) Numero degli infortuni denunciati ed ammessi ad indennizzo. - Anni 1939, 1940, 1941, 1942	456
d) Ammontare delle indennità liquidate. - Anni 1939, 1940, 1941, 1942	456
e) Ammontare dei contributi. - Anni 1939, 1940, 1941, 1942. - <i>Province, Regioni territoriali, Ripartizioni geografiche, in complesso</i>	458
210. Assicurazione contro le malattie :	
a) Contributi e prestazioni per circoscrizioni :	
Anni 1939 e 1940	459
Anni 1941 e 1942	460
b) Contributi e prestazioni in complesso. - Anni 1939, 1940, 1941, 1942	461
211. Cassa Nazionale di Assistenza per gli impiegati agricoli e forestali. - Anni 1939, 1940, 1941, 1942	461
212. Contributi assicurativi. - Anni 1940, 1941, 1942. - <i>Province, Regioni territoriali, Ripartizioni geografiche, in complesso</i>	462
C) CONTRIBUTI SINDACALI :	
213. Ammontare dei contributi. - Anni 1940, 1941, 1942. - <i>Province, Regioni territoriali, Ripartizioni geografiche, in complesso</i>	466

XVIII. Tributi

214. Imposta fondiaria. - <i>Province, Regioni territoriali, Ripartizioni geografiche, in complesso</i> :	
a) Ruoli principali e suppletivi dell'anno 1939 e degli anni precedenti	468
b) Ruoli principali e suppletivi dell'anno 1940 e degli anni precedenti	470
c) Ruoli principali e suppletivi dello anno 1941 e degli anni precedenti	472
d) Ruoli principali e suppletivi dello anno 1942 e degli anni precedenti	474
215. Imposta di ricchezza mobile sui redditi agrari. - <i>Province, Regioni territoriali, Ripartizioni geografiche, in complesso</i> :	
a) Ruoli principali e suppletivi dello anno 1939 e degli anni precedenti	476
b) Ruoli principali e suppletivi dello anno 1940 e degli anni precedenti	478
c) Ruoli principali e suppletivi dello anno 1941 e degli anni precedenti	480
d) Ruoli principali e suppletivi dello anno 1942 e degli anni precedenti	482
216. Imposta sui terreni bonificati. - Ruoli principali suppletivi degli anni 1939, 1940, 1941, 1942. - <i>Regioni territoriali, Ripartizioni geografiche, in complesso</i>	484
217. Imposta sulle riserve di caccia. - Ruoli principali e suppletivi degli anni 1939-1940, 1941, 1942. - <i>Province, Regioni territoriali, Ripartizioni geografiche, in complesso</i>	484

Pag.	Pag.
218. Prestito redimibile 5% e imposta straordinaria immobiliare sui terreni. - <i>Province, Regioni territoriali, Ripartizioni geografiche, in complesso</i> :	
a) Anno 1939.....	486
b) Anno 1940.....	488
c) Anno 1941.....	490
d) Anno 1942.....	492
219. Complesso dei tributi comprese le spese di riscossione. - Anni 1939, 1940, 1941, 1942. - <i>Province, Ripartizioni geografiche, in complesso</i>	494
XIX. Sperimentazione, propaganda ed insegnamento agrario	
A) SPERIMENTAZIONE E PROPAGANDA AGRARIA :	
220. Personale amministrativo e tecnico del Ministero dell'Agricoltura e delle Foreste, al 31 dicembre 1942.....	498
B) INSEGNAMENTO AGRARIO :	
221. Studenti iscritti nelle singole facoltà di scienze agrarie e medicina veterinaria. - Anno accademico, 1933-34, 1934-1935, 1935-36, 1936-37, 1937-38, 1938-1939, 1939-40, 1940-41, 1941-42 :	
a) Scienze agrarie	499
b) Medicina veterinaria	499
222. Studenti iscritti e laureati nelle facoltà universitarie ed in quelle di scienze agrarie e di medicina veterinaria. - Anno accademico 1933-34, 1934-45, 1935-36, 1936-37, 1937-38, 1938-39, 1939-40, 1940-41.....	499
223. Scuole medie agrarie. - Scuole, personale addetto all'insegnamento, alunni iscritti ed abilitati o licenziati. - Anno scolastico 1938-39, 1939-40, 1940-41 1941-42.....	500
224. Corsi di istruzione professionale per contadini :	
a) Numero dei corsi ed alunni iscritti : Svolti dagli Ispettorati Provinciali dell'Agricoltura	501
Svolti dalle Unioni Provinciali della Agricoltura	501
b) Alunni iscritti distribuiti per singoli corsi :	
Anno scolastico 1938-39 e 1939-40	502
Anno scolastico 1940-41 e 1941-42	503
XX. Africa Italiana	
A) LIBIA :	
225. Superficie e popolazione :	
a) Superficie e popolazione al 31 maggio 1940.....	504
b) Popolazione nazionale e libica nella agricoltura	504
226. Territorio metropolitano :	
a) Meteorologia. - Dati meteorologici delle stazioni dei capoluoghi di provincia	505
b) Superficie e produzione di cereali. - Campagna agraria 1938-39.....	506
c) Produzione di tabacco e delle principali piante legnose agrarie. - Campagna agraria 1938-39.....	506
d) Attività dei vivai forestali. - Anni 1939, 1940	507
e) Carni macellate nei pubblici macelli. - Anni 1939, 1940.....	507
f) Credito agrario. - Operazioni effettuate dalla cassa di Risparmio della Libia. - Anni 1936, 1937, 1938, 1939, 1940, 1941, 1942.....	508
227. Sahara libico :	
a) Patrimonio zootecnico. - Anni 1937, 1938, 1939	508
b) Prezzi medi dei più importanti prodotti venduti nei principali mercati. Media annua 1939	508
228. Commercio d'importazione e di esportazione dei principali prodotti interessanti l'agricoltura. - Anni 1939, 1940, 1941, 1942 :	
a) Importazione	509
b) Esportazione	511
B) AFRICA ORIENTALE ITALIANA :	
229. Meteorologia. - Dati meteorologici per alcune stazioni	512
230. Superficie e popolazione. - Valutazione eseguita nel marzo 1940.....	513
231. Produzione delle principali colture agricole (Valutazione approssimativa in migliaia di quintali). - Anni 1938, 1939	513
232. Consistenza del bestiame. - (Valutazione approssimativa in migliaia di capi). - Anni 1938, 1939.....	513
233. Attività dei vivai forestali. - Anno 1939 e 1940	514
234. Carni macellate in pubblici macelli nell'anno 1939.....	514
235. Prezzi medi di alcuni prodotti agricoli e zootecnici. - (Media annua 1939).....	515
236. Prezzi medi del bestiame. - (Media annua 1939)	516
237. Eritrea :	
a) Cereali venduti sul mercato di Asmara nell'anno 1939.....	516
b) Carni macellate nel pubblico macello di Asmara nell'anno 1939....	517
238. Somalia :	
a) Colonizzazione agraria metropolitana. - Anni 1937, 1938, 1939....	517
b) Operazioni di credito agrario. - Anni 1937, 1938, 1939	517
239. Commercio d'importazione e di esportazione dei principali prodotti interessanti l'agricoltura. - Anno 1939	518

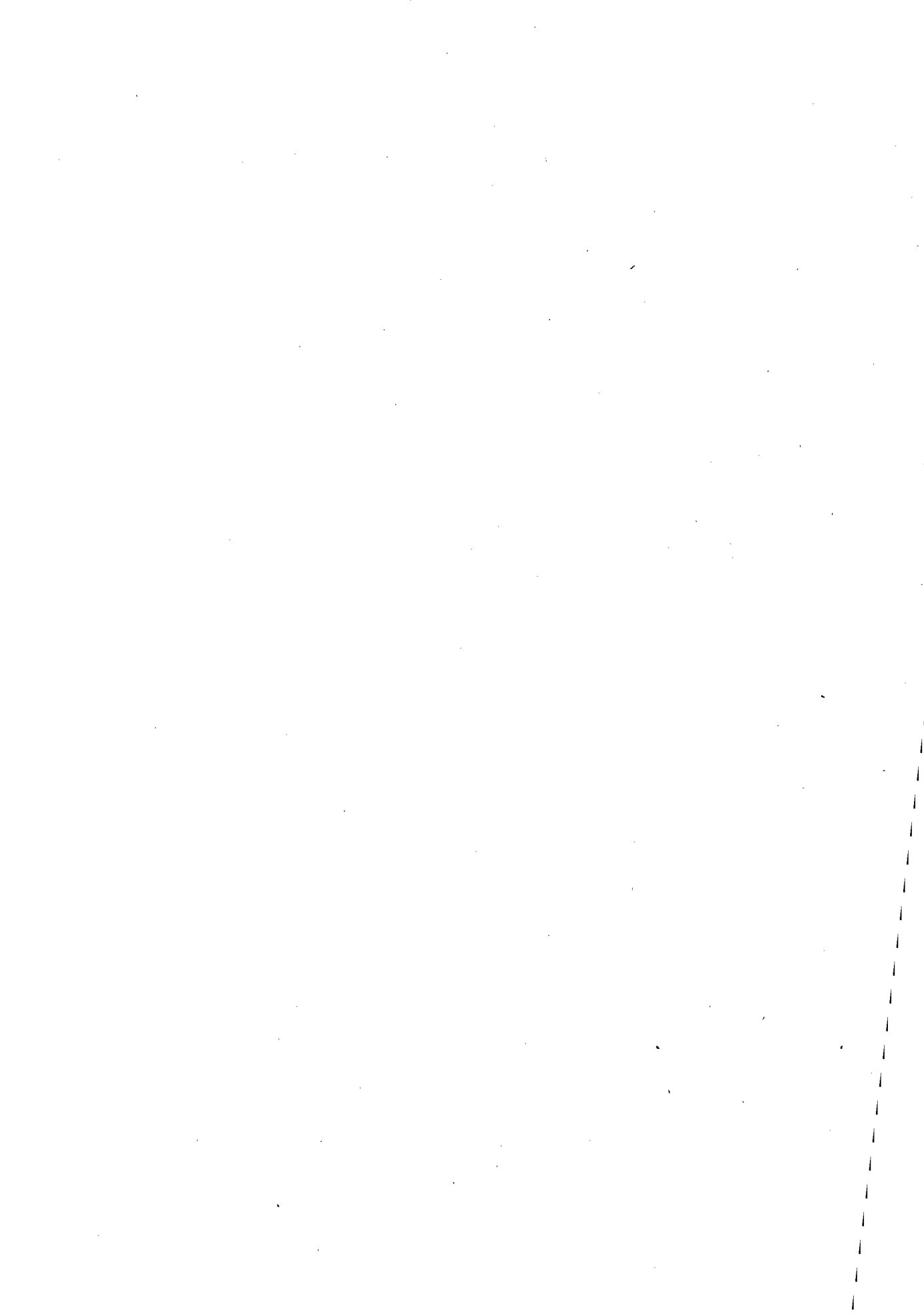

I. — SUPERFICI

TAV. I. — SUPERFICIE TERRITORIALE, IMPRODUTTIVA E PRODUTTIVA (AGRARIA E FORESTALE)

(Ettari)

CIRCOSCRIZIONI	1929 (catasto agrario)				1942 (a) (31 dicembre)				VARIAZIONI TRA IL 1929 E IL 1942						
	SUPERFICIE				SUPERFICIE				DELLA SUPERFICIE (b)						
	TERRIT- ORIALE	IMPRODUTTIVA		PRODUTTIVA		TERRIT- ORIALE	IMPRODUTTIVA		PRODUTTIVA		territo- riale	impro- duttiva	produttiva		
		in complesso	% sulla territ. totale	in complesso	% sulla territ. totale		in complesso	% sulla territ. totale	in complesso	% sulla territ. totale					
Alessandria (*)	356.451	25.047	7,0	331.404	93,0	356.431	26.331	7,4	330.100	92,6	20	+	1.284	—	1.304
Aosta	475.947	126.035	26,5	349.912	73,5	475.946	127.500	26,8	348.446	73,2	1	+	1.465	—	1.466
Asti	151.195	7.000	4,6	144.195	95,4	150.987	7.907	5,2	143.080	94,8	208	+	907	—	1.115
Cuneo	743.435	54.706	7,4	688.729	92,6	743.489	63.811	8,6	679.678	91,4	54	+	9.105	—	9.051
Novara (*)	360.236	100.859	28,8	259.377	72,0	361.169	101.286	28,0	259.883	72,0	933	+	+27	+	506
Torino	548.084	56.604	10,3	491.480	89,7	548.085	58.892	10,7	489.193	89,3	1	+	2.288	—	2.287
Vercelli (*)	299.998	28.478	9,5	271.520	90,5	299.775	28.621	9,5	271.154	90,5	223	+	143	—	366
Genova (*)	176.653	12.463	7,1	164.190	92,9	182.301	12.934	7,1	169.367	92,9	5.648	+	471	+	5.177
Imperia	118.259	4.714	4,0	113.545	96,0	118.263	4.848	4,1	113.415	95,9	4	+	134	—	130
La Spezia (*)	89.577	6.352	7,1	83.225	92,9	86.473	6.114	6,9	82.359	93,1	1.104	—	238	—	866
Savona (*)	159.136	5.216	3,3	153.920	96,7	154.736	5.456	3,5	149.280	96,5	4.400	+	240	—	4.640
Bergamo	275.887	29.413	10,7	246.474	89,3	275.892	33.571	12,2	242.321	87,8	5	+	4.158	—	4.153
Brescia	469.882	72.557	15,4	397.325	84,6	474.912	74.470	15,7	400.442	84,3	5.030	+	1.913	+	3.117
Como	206.691	37.675	18,2	169.016	81,8	206.689	38.660	18,7	168.029	81,3	2	+	985	—	987
Cremona	175.670	14.237	8,1	161.433	91,9	175.569	15.093	8,6	160.476	91,4	101	+	856	—	957
Mantova	233.937	17.818	7,6	216.119	92,4	233.941	18.853	8,1	215.088	91,9	4	+	1.035	—	1.031
Milano	276.213	25.808	9,3	250.405	90,7	275.857	31.262	11,3	244.595	88,7	356	+	5.454	—	5.810
Pavia	296.414	22.521	7,6	273.893	92,4	296.683	22.897	7,7	273.786	92,3	269	+	376	—	107
Sondrio (*)	319.990	109.335	34,2	210.655	65,8	320.735	105.362	32,9	215.373	67,1	745	—	3.973	+	4.718
Varese	119.668	19.464	16,3	100.204	83,7	119.853	20.827	17,4	99.026	82,6	185	+	1.363	—	1.178
Bolzano	708.549	93.399	13,2	615.150	86,8	708.553	108.784	15,4	599.769	84,6	4	+	15.385	—	15.381
Trento	656.691	82.220	12,5	574.471	87,5	651.658	84.044	12,9	567.614	87,1	5.033	+	1.824	—	6.857
Belluno (*)	367.159	54.589	14,9	312.570	85,1	367.317	58.053	15,8	309.264	84,2	158	+	3.464	—	3.306
Padova	214.157	14.000	6,5	200.157	93,5	214.156	13.968	6,5	200.188	93,5	1	—	32	+	31
Rovigo	178.795	24.282	13,6	154.513	86,4	180.412	24.789	13,7	155.623	86,3	1.617	+	507	+	1.110
Treviso	247.692	15.525	6,3	232.167	93,7	247.662	18.155	7,3	229.507	92,7	30	+	2.630	—	2.660
Udine. (*)	716.285	132.305	18,5	583.980	81,5	716.585	126.696	17,7	589.889	82,3	300	—	5.609	+	5.909
Venezia	245.509	55.206	22,5	190.303	77,5	245.565	57.913	23,6	187.652	76,4	56	+	2.707	—	2.651
Verona	309.824	32.752	10,6	277.072	89,4	309.652	34.944	11,3	274.708	88,7	172	+	2.192	—	2.364
Vicenza	272.220	14.963	5,5	257.257	94,5	272.220	15.768	5,8	256.452	94,2	—	+	805	—	805
Carnaro (Fiume)	111.881	4.215	3,8	107.666	96,2	112.120	3.199	2,9	108.921	97,1	239	—	1.016	+	1.255
Gorizia	270.162	25.296	9,4	244.866	90,6	272.469	25.398	9,3	247.071	90,7	2.307	+	102	+	2.205
Istria (Pola)	371.734	16.914	4,6	354.820	95,4	372.045	15.795	4,2	356.250	95,8	311	—	1.119	+	1.430
Trieste	122.992	14.364	11,7	108.628	88,3	127.943	15.717	12,3	112.226	87,7	4.951	+	1.353	+	3.598
Zara	11.016	477	4,3	10.539	95,7	11.022	463	4,2	10.559	95,8	6	—	14	+	20
Bologna	370.235	21.006	5,7	349.229	94,3	370.233	23.977	6,5	346.256	93,5	2	+	2.971	—	2.973
Ferrara	262.782	55.941	21,3	206.841	78,7	262.918	60.793	23,1	202.125	76,9	136	+	4.852	—	4.716
Forlì (*)	291.002	23.872	8,2	267.130	91,8	291.008	17.069	5,9	273.939	94,1	6	—	6.803	—	6.809
Modena	269.995	15.212	5,6	254.783	94,4	269.985	20.603	7,7	248.382	92,3	1.010	+	5.391	—	6.401
Parma (*)	345.713	29.219	8,5	316.494	91,5	345.577	25.057	7,3	320.520	92,7	136	—	4.162	+	4.026
Piacenza (*)	258.551	23.212	9,0	235.339	91,0	258.445	19.960	7,7	238.485	92,3	106	—	3.252	+	3.146
Ravenna	186.058	13.435	7,2	172.623	92,8	186.110	14.150	7,6	171.960	92,4	52	+	715	—	663
Reggio nell'Emilia	229.134	14.519	6,3	214.615	93,7	229.134	15.271	6,7	213.863	93,3	—	+	752	—	752
Arezzo (*)	320.048	15.007	4,7	305.041	95,3	323.141	14.121	4,4	309.020	95,6	3.093	—	886	+	3.979
Firenze (*)	387.967	19.758	5,1	368.209	94,9	387.961	17.575	4,5	370.386	95,5	6	—	2.183	+	2.177
Grosseto (*)	449.797	16.018	3,6	433.779	96,4	450.059	17.234	3,8	432.825	96,2	262	+	1.216	—	954
Livorno	121.771	6.655	5,5	115.116	94,5	121.993	7.185	5,9	114.808	94,1	222	+	530	—	308
Lucca (*)	177.437	14.827	8,4	162.610	91,6	177.355	14.133	8,0	163.222	92,0	82	—	694	—	612
Massa-Carrara	115.595	14.687	12,7	100.908	87,3	115.599	8.918	7,7	106.681	92,3	4	—	5.769	+	5.773
Pisa. (*)	244.612	15.118	6,2	229.494	93,8	245.034	12.270	5,0	232.764	95,0	422	—	2.848	+	3.270
Pistoia (**)	95.431	4.979	5,2	90.452	94,8	96.441	4.590	4,8	91.851	95,2	1.010	—	389	+	1.399
Siena (*)	381.630	21.029	5,5	360.601	94,5	382.211	13.179	3,4	369.032	96,6	581	—	7.850	+	8.431
Ancona	193.770	10.193	5,3	183.577	94,7	193.791	11.239	5,8	182.552	94,2	21	+	1.046	—	1.025
Ascoli Piceno (*)	208.354	17.110	8,2	191.244	91,8	208.919	11.986	5,7	196.933	94,3	565	—	5.124	+	5.689
Macerata	277.377	13.384	4,8	263.993	95,2	277.429	10.148	3,7	267.281	96,3	52	—	3.236	+	3.288
Pesaro e Urbino	289.327	13.197	4,6	276.130	95,4	289.322	14.165	4,9	275.157	95,1	5	+	968	—	973
Perugia (*)	635.698	42.851	6,7	592.847	93,3	633.016	30.895	4,9	602.121	95,1	2.682	—	11.956	+	9.274
Terni (**)	213.970	12.996	6,1	200.974	93,9	213.970	7.715	3,6	206.255	96,4	—	—	5.281	+	5.281
Frosinone	323.945	14.270	4,4	309.675	95,6	323.945	10.704	3,3	313.241	96,7	—	—	3.566	+	3.566
Latina	209.969	8.988	4,3	200.981	95,7	224.914	8.811	3,9	216.103	96,1	14.945	—	177	+	15.122
Rieti (*)	274.918	7.608	2,8	267.310	97,2	275.026	9.197	3,3	265.829	96,7	108	+	1.589	—	1.481
Roma. (*)	544.647	29.837	5,5	514.810	94,5	533.793	31.353	5,9	502.440	94,1	10.854	—	1.516	—	12.370
Viterbo (**)	364.554	23.988	6,6	340.566	93,4	360.226	20.188	5,6	340.038	94,4	4.328	—	3.800	—	528

(a) La superficie improduttiva delle province non contrassegnate da asterisco è stata desunta dal nuovo Catasto geometrico, aggiornandola alla data indicata; per le province contrassegnate con due asterischi (**) il calcolo della superficie improduttiva fu eseguito dall'Istituto Centrale di Statistica sulla scorta delle carte topografiche e degli elementi all'riguardo disponibili; per le rimanenti province, contrassegnate da un asterisco (*), nelle quali il nuovo Catasto geometrico è in corso di formazione, la superficie improduttiva venne per un complesso di ha 366.820 desunta dalle risultanze del Catasto stesso e per ha 481.587 calcolata dall'Istituto col criterio dianzi indicato.

(b) Le variazioni, tra il 1929 ed il 1942, della superficie territoriale sono dovute: per le province di Gorizia e Trieste a rettifiche di confini del territorio nazionale; per la provincia di Rovigo ad apporti del delta padano; per la provincia di Cagliari ad apporti del mare; per tutte le altre province, a modificazione delle circoscrizioni amministrative, a correzione o a verificazioni periodiche eseguite dal nuovo Catasto geometrico.

Segue : Tav. 1. — SUPERFICIE TERRITORIALE, IMPRODUTTIVA E PRODUTTIVA (AGRARIA E FORESTALE)

(Ettari)

CIRCOSCRIZIONI	1929 (catasto agrario)				1942 (a) (31 dicembre)				VARIAZIONI TRA IL 1929 E IL 1942							
	SUPERFICIE				SUPERFICIE				DE LA SUPERFICIE (b)							
	TERRITO- RIALE	IMPRODUTTIVA		RODUTTIVA		TERRITO- RIALE	IMPRODUTTIVA		PRODUTTIVA		territoriale	impro- duttiva	produttiva			
		in complesso	% sulla territor.	in complesso	% sulla territor.		in complesso	% sulla territor.	in complesso	% sulla territor.						
Campobasso (*)	462.309	22.695	4.9	439.614	95.1	462.491	17.761	3.8	444.730	96.2	+	182	-	4.534	+	5.116
Chieti (*)	258.544	17.108	6.6	241.436	93.4	258.160	10.123	3.9	248.037	96.1	-	384	-	6.983	+	6.601
L'Aquila (*)	503.265	24.765	4.9	478.500	95.1	503.571	14.235	2.8	489.336	97.2	+	306	-	10.520	+	10.836
Pescara	122.850	5.780	4.7	117.070	95.3	122.291	5.826	4.8	116.465	95.2	-	559	+	46	-	605
Teramo	194.243	13.089	6.7	181.154	93.3	194.863	9.842	5.1	185.021	94.9	+	620	-	3.247	+	3.867
Avellino	285.712	12.161	4.3	273.551	95.7	280.149	11.848	4.2	268.301	95.8	-	5.563	-	313	-	5.250
Benevento (*)	258.752	12.368	4.8	246.384	95.2	258.519	11.337	4.4	247.182	95.6	-	233	-	1.031	+	798
Napoli	312.340	19.712	6.3	292.628	93.7	311.201	21.728	7.0	289.473	93.0	-	1.139	+	2.016	-	3.155
Salerno	493.895	23.300	4.7	470.595	95.3	492.248	23.875	4.9	468.373	95.1	-	1.647	+	575	-	2.222
Bari	512.871	12.372	2.5	500.299	97.5	512.889	13.442	2.6	499.447	97.4	+	18	+	872	-	852
Brindisi	183.757	5.166	2.8	178.591	97.2	183.757	5.562	3.0	178.195	97.0	-	+	+	396	-	396
Foggia	711.133	36.140	5.1	674.993	94.9	718.403	33.221	4.6	685.182	95.4	+	7.270	-	2.919	+	10.189
Ionio (Taranto)	243.623	8.443	3.5	235.181	96.5	243.621	8.920	3.7	234.701	96.3	-	2	+	477	-	479
Lecce	275.939	9.696	3.5	266.243	96.5	275.941	9.518	3.4	266.423	96.6	+	2	-	178	+	180
Matera	379.345	17.750	4.7	361.595	95.3	379.349	19.177	5.1	360.172	94.9	+	4	+	1.427	-	1.423
Potenza	619.386	30.281	4.9	589.105	95.1	619.384	30.230	4.9	589.154	95.1	-	2	-	51	+	49
Catanzaro (*)	524.403	26.392	5.0	498.011	95.0	523.199	16.554	3.2	506.645	96.8	-	1.204	-	9.8.8	+	8.634
Cosenza (*)	664.276	46.475	7.0	617.801	93.0	667.329	28.378	4.3	638.951	95.7	+	3.053	-	18.097	+	21.150
Reggio di Calabria (*)	319.422	27.287	8.5	292.135	91.5	318.862	13.459	4.2	305.403	95.8	-	560	-	13.828	+	13.268
Agrigento (*)	304.008	10.336	3.4	293.672	96.6	304.120	10.282	3.4	293.838	96.6	+	112	-	54	+	166
Caltanissetta	210.979	7.502	3.6	203.477	96.4	210.441	6.714	3.2	203.727	96.8	-	538	-	784	+	250
Catania	356.733	39.458	11.1	317.275	88.9	355.215	36.679	10.3	318.536	89.7	-	1.5.8	-	2.775	+	1.261
Enna	255.089	8.834	3.5	246.255	96.5	256.208	9.970	3.9	246.238	96.1	+	1.119	+	1.136	-	17
Messina (*)	325.010	24.802	7.6	300.208	92.4	324.739	21.396	6.6	303.343	93.4	-	271	-	3.406	+	3.135
Palermo	497.676	19.672	4.0	478.004	96.0	497.682	21.103	4.2	476.579	95.8	+	6	+	1.431	-	1.425
Ragusa	150.762	5.268	3.5	145.494	96.5	152.309	5.625	3.7	146.684	96.3	+	1.547	+	357	+	1.190
Siracusa	219.965	8.634	3.9	211.331	96.1	219.947	8.844	4.0	211.103	96.6	-	18	+	210	-	226
Trapani	250.764	13.435	5.4	237.329	94.6	250.008	10.896	4.4	239.112	95.6	-	756	-	2.539	+	1.783
Agliari	929.765	42.725	4.6	887.040	95.4	929.794	45.660	4.9	884.134	95.1	+	29	+	2.935	-	2.906
Nuoro	727.213	21.620	3.0	705.593	97.0	727.217	21.843	3.0	705.374	97.0	+	4	+	223	-	219
Sassari	751.927	20.401	2.7	731.526	97.3	751.927	19.750	2.6	732.177	97.4	-	+	+	651	+	651
Piemonte	M 1.462.884	311.134	21.3	1.151.750	78.7	1.456.732	318.077	21.8	1.139.655	78.2	-	6.152	+	6.943	-	13.095
	C 827.593	46.371	5.6	781.222	94.4	834.084	49.769	6.0	784.315	94.0	+	6.491	+	3.398	+	3.093
	P 644.869	41.224	6.4	603.645	93.6	645.066	46.502	7.2	598.564	92.8	+	197	+	5.278	-	5.081
	Tot. 2.935.346	393.729	13.6	2.538.617	86.4	2.935.882	414.343	14.1	2.511.534	85.9	+	538	+	15.619	+	15.083
Liguria	M 503.428	25.643	5.1	477.785	94.9	503.680	26.222	5.2	477.458	94.8	+	252	+	579	-	327
	C 40.197	3.102	7.7	37.095	92.3	40.093	3.130	7.8	36.963	92.2	-	104	+	20	-	132
	Tot. 543.625	28.745	5.3	514.880	94.7	543.773	29.352	5.4	514.421	94.6	+	148	+	607	-	459
Lombardia	M 940.750	219.762	23.4	720.988	76.6	942.525	220.561	23.4	721.964	76.6	+	1.775	+	799	+	976
	C 325.991	40.218	12.3	285.773	87.7	327.388	41.843	12.8	285.545	87.2	+	1.397	+	1.625	-	228
	P 1.107.611	88.848	8.0	1.018.763	92.0	1.110.218	98.591	8.9	1.011.627	91.1	+	2.607	+	9.743	-	7.136
	Tot. 2.374.352	348.828	14.7	2.025.524	85.3	2.380.131	360.995	15.2	2.019.136	84.8	+	5.779	+	12.167	-	6.838
Venezia Trid.	M 1.193.529	165.347	13.9	1.028.182	86.1	1.185.763	180.535	15.2	1.005.228	84.8	-	7.766	+	15.188	-	22.954
	C 106.894	7.124	6.7	99.770	93.3	106.893	3.641	3.4	103.252	96.6	-	1	-	3.483	+	3.482
	P 64.817	3.148	4.9	61.669	95.1	67.555	8.652	12.8	58.903	87.2	+	2.738	+	5.504	-	2.766
	Tot. 1.365.240	175.619	12.9	1.189.621	87.1	1.360.211	192.828	14.2	1.167.383	85.8	-	5.029	+	17.209	-	22.238
Veneto	M 874.712	150.892	17.3	723.820	82.7	873.839	152.353	17.4	721.486	82.6	-	873	+	1.461	-	2.334
	C 438.816	44.201	10.1	394.615	89.9	439.146	44.491	10.1	394.655	89.9	+	330	+	290	+	40
	P 1.238.113	148.529	12.0	1.089.584	88.0	1.240.584	153.442	12.4	1.087.142	87.6	+	2.471	+	4.913	-	2.442
	Tot. 2.551.641	343.622	13.5	2.203.019	86.5	2.553.569	350.286	13.7	2.203.283	86.3	+	1.928	+	6.664	-	4.738
Venezia G. e Zara	M 289.036	24.122	8.4	263.914	91.6	290.536	22.631	7.8	267.905	92.2	+	2.500	-	1.491	+	3.991
	C 565.268	25.634	4.5	539.634	95.5	570.518	26.082	4.6	544.436	95.4	+	5.250	+	448	+	4.832
	P 34.481	11.510	33.4	22.971	66.6	34.54	11.879	34.3	22.686	65.7	-	64	+	349	-	285
	Tot. 887.785	61.266	6.9	826.519	93.7	895.599	60.572	6.8	835.027	93.2	+	7.814	-	634	+	8.508
Emilia	M 713.443	50.804	7.1	662.639	92.9	736.245	38.916	5.3	697.329	94.7	+	22.802	-	11.888	+	34.690
	C 474.590	35.411	7.5	439.179	92.5	477.207	37.975	8.0	439.232	92.0	+	2.617	+	2.564	+	53
	P 1.025.437	110.201	10.7	915.236	89.3	998.958	119.989	12.0	878.969	88.0	-	26.479	+	9.788	-	36.267
	Tot. 2.213.470	196.416	8.9	2.017.054	91.1	2.212.410	196.880	8.9	2.015.530	91.1	-	1.060	+	464	-	1.524
Toscana	M 703.697	45.515	6.5	658.182	93.5	705.104	40.938	5.8	664.166	94.2	+	1.407	-	4.577	+	5.984
	C 1.353.374	65.494	4.8	1.287.880	95.2	1.356.203	54.519	4.0	1.301.684	96.0	+	2.829	-	10.975	+	13.804
	P 237.217	17.069	7.2	220.148	92.8	238.487	13.748	5.8	224.739	94.2	+	1.270	-	3.321	+	4.591
	Tot. 2.294.288	128.078	5.6	2.166.210	94.4	2.299.794	109.205	4.7	2.190.589	95.3	+	5.506	-	18.873	+	24.379

(a) (b) Vedansi note a pagina precedente.

Segue : Tav. 1. — SUPERFICIE TERRITORIALE, IMPRODUTTIVA E PRODUTTIVA (AGRARIA E FORESTALE)

(Ettari)

CIRCOSCRIZIONI	1929 (catasto agrario)					1942 (a) (31 dicembre)					VARIAZIONI TRA IL 1929 E IL 1942						
	SUPERFICIE					SUPERFICIE					DELLA SUPERFICIE (b)						
	TERRITORIALE	IMPRODUTTIVA		PRODUTTIVA		TERRITORIALE	IMPRODUTTIVA		PRODUTTIVA		territoriale	improduttiva	produttiva				
		in complesso	% sulla territor.	in complesso	% sulla territor.		in complesso	% sulla territor.	in complesso	% sulla territor.							
Marche	M	497.737	23.417	4.7	474.320	95.3	498.080	20.130	4.0	477.950	96.0	+	343	-	3.287	+	3.630
	C	471.091	30.467	6.5	440.624	93.5	471.381	27.408	5.8	443.973	94.2	+	290	-	3.059	+	3.349
	Tot.	968.828	53.884	5,6	914.944	94,4	969.461	47.538	4,9	921.923	95,1	+	633	-	6.346	+	6.979
Umbria	M	448.015	20.975	4.7	427.040	95.3	448.143	12.314	2.7	435.829	97.3	+	128	-	8.661	+	8.789
	C	401.653	34.872	8.7	366.781	91.3	398.843	26.256	6.6	372.547	93.4	-	2.810	-	8.576	+	5.766
	Tot.	849.668	55.847	6,6	793.821	93,4	846.986	38.610	4,6	808.376	95,4	-	2.882	-	17.237	+	14.555
Lazio	M	528.390	18.052	3.4	510.338	96.6	528.187	15.463	2.9	512.724	97.1	-	203	-	2.589	+	2.386
	C	963.924	57.188	5.9	906.736	94.1	926.093	54.754	5.9	871.339	94.1	-	37.831	-	2.434	-	35.397
	Tot.	1.718.039	84.691	4,9	1.633.342	95,1	1.717.904	10.036	3,8	253.588	96,2	+	37.905	+	585	+	37.320
Abruzzi e Molise	M	1.062.031	57.449	5.4	1.004.582	94.6	1.082.345	35.549	3.3	1.046.796	96.7	+	20.314	-	21.900	+	42.214
	C	479.180	25.988	5.4	453.192	94.6	459.031	22.238	4.8	436.793	95.2	-	20.149	-	3.750	-	16.399
	Tot.	1.541.211	83.437	5,4	1.457.774	94,6	1.541.376	57.787	3,7	1.483.589	96,3	+	165	-	25.650	+	25.815
Campania	M	612.350	28.501	4.7	583.849	95.3	605.738	27.649	4.6	578.089	95.4	-	6.612	-	852	-	5.760
	C	397.194	22.509	5.7	374.685	94.3	395.836	23.039	5.8	372.797	94.1	-	1.358	-	530	-	1.888
	Tot.	1.350.699	67.541	5,0	1.283.158	95,0	1.342.117	18.100	5,3	322.443	94,7	-	612	+	1.569	-	2.181
Puglie	M	15.973	463	2.9	15.510	97.1	15.987	511	3.2	15.476	96.8	+	14	+	48	-	34
	C	1.292.716	39.979	3.1	1.252.737	96.9	1.300.658	41.127	3.2	1.259.531	96.8	+	7.942	+	1.148	+	6.794
	Tot.	1.927.323	72.017	3,7	1.855.306	96,3	1.934.611	29.025	4,7	588.941	95,3	+	668	+	2.550	+	1.882
Lucania	M	703.483	36.991	5.3	666.492	94.7	703.485	38.393	5.5	665.092	94.5	-	2	+	1.402	-	1.400
	C	215.361	7.539	3.5	207.822	96.5	215.360	7.128	3.3	208.232	96.7	-	1	-	411	-	410
	Tot.	968.781	48.081	4,8	950.700	95,4	998.733	3.886	4,9	76.002	95,1	+	1	+	385	-	384
Calabria	M	322.359	22.627	7.0	299.732	93.0	315.876	8.672	2.7	307.204	97.3	-	6.483	-	13.955	+	7.472
	C	1.185.742	77.527	6.5	1.108.215	93.5	1.193.514	49.719	4.2	1.143.795	95.8	+	7.772	-	27.808	+	35.580
	Tot.	1.508.101	100.154	6,6	1.407.947	93,4	1.509.390	58.391	3,9	1.450.999	96,1	+	1.289	-	41.763	+	43.052
Sicilia	M	764.953	51.333	6.7	713.620	93.3	764.011	44.860	5.9	719.151	94.1	-	942	-	6.473	+	5.531
	C	1.437.283	69.549	4.8	1.367.734	95.2	1.435.953	69.300	4.8	1.366.653	95.2	-	1.330	-	249	-	1.081
	Tot.	2.570.986	137.941	5,4	2.433.045	94,6	2.570.669	17.349	4,7	353.356	95,3	+	1.955	+	290	+	1.665
Sardegna	M	368.287	11.807	3.2	356.480	96.8	366.220	12.397	3.4	353.823	96.6	-	2.067	+	590	-	2.657
	C	1.605.682	46.610	2.9	1.559.072	97.1	1.607.750	47.393	2.9	1.560.357	97.1	+	2.068	+	783	+	1.285
	Tot.	2.408.965	84.746	3,5	2.324.159	96,5	2.408.938	27.463	6,3	407.505	93,7	+	32	+	1.134	-	1.102
ITALIA SETTENT.	M	5.976.782	947.704	15.9	5.029.078	84.1	5.989.320	959.295	16.0	5.030.025	84.0	+	12.538	+	11.591	+	947
	C	2.779.349	202.061	7.3	2.577.288	92.7	2.795.329	206.931	7.4	2.528.398	92.6	+	15.980	+	4.870	+	11.110
	Tot.	12.871.459	1.553.225	12,1	11.318.234	87,9	12.881.575	439.035	10,7	3.657.891	89,3	+	18.402	+	35.575	-	53.977
ITALIA CENTRALE	M	2.177.839	107.959	5.0	2.069.880	95.0	2.179.514	88.845	4.1	2.090.669	95.9	+	1.675	-	19.114	+	20.789
	C	3.190.042	188.021	5.9	3.002.021	94.1	3.152.520	162.977	5.2	2.989.543	94.8	-	37.522	-	25.044	-	12.478
	Tot.	5.830.817	322.500	5,5	5.508.317	94,5	5.834.145	23.734	4,7	478.327	95,3	+	39.175	-	2.736	+	41.911
ITALIA MERIDION.	M	2.716.196	146.031	5.4	2.570.165	94.6	2.723.431	110.774	4.1	2.612.657	95.9	+	7.235	-	35.257	+	42.492
	C	3.570.193	173.542	4.9	3.396.651	95.1	3.564.399	143.251	4.0	3.421.148	96.0	-	5.794	-	30.291	+	24.497
	Tot.	7.326.065	371.180	5,1	6.954.885	94,9	7.326.227	51.011	4,9	987.386	95,1	-	1.279	-	596	-	683
ITALIA INSULARE	M	1.133.240	63.140	5.6	1.070.100	94.4	1.130.231	57.257	5.1	1.072.974	94.9	-	3.009	-	5.883	+	2.874
	C	3.042.965	116.159	3.8	2.926.806	96.2	3.043.703	116.693	3.8	2.927.010	96.2	+	7.987	+	534	+	204
	Tot.	4.979.891	222.687	4,5	4.757.204	95,5	4.979.607	44.812	5,6	760.861	94,4	+	1.987	+	1.424	+	563
IN COMPLES.	M	12.004.057	1.264.834	10,5	10.739.223	89,5	12.022.496	1.216.171	10,1	10.806.325	89,9	+	18.439	-	48.663	+	67.102
	C	12.582.549	679.783	5,4	11.902.796	94,0	12.555.951	629.852	5,0	11.926.099	95,0	-	26.598	-	49.931	+	23.333
	Tot.	31.008.232	2.469.592	8,0	28.588.640	92,0	31.021.554	558.642	8,7	5.884.465	91,3	+	21.481	+	33.667	-	12.186

a) (b) Vedansi note a pagina 1.

TAV. 2. — RIPARTIZIONE, PER QUALITÀ DI COLTURA DELLA SUPERFICIE PRODUTTIVA (AGRARIA E FORESTALE) AL 1936
(Aggiornamento del Catasto agrario 1929)

CIRCOSCRIZIONI	SUPERFICIE' PRODUTTIVA (ettari)							% DELLA SUPERFICIE PRODUT- TIVA OCCUPATA DA:							
	SEMINATIVI	PRATI PERMANENTI	PRATI PASCOLI PERMANENTI	PASCOLI PERMANENTI	COLTURE LEGNOSE SPECIALIZZATE	BOSCHI	INCULTI PRODUTTIVI	IN COMPLESSO	SEMINATIVI	PRATI PERMANENTI	PRATI PASCOLI PERMANENTI	PASCOLI PERMANENTI	COLTURE LEGNOSE SPECIALIZZATE	BOSCHI	INCULTI PRODUTTIVI
Alessandria	167.948	17.411	3.513	8.475	62.448	48.994	22.615	331.404	50,7	5,2	1,1	2,6	18,8	14,8	6,8
Aosta	36.245	44.108	—	111.861	6.778	88.464	62.455	349.911	10,4	12,6	—	32,0	1,9	25,3	17,8
Asti	61.137	20.260	—	890	45.957	15.507	430	144.181	42,4	14,1	—	0,6	31,9	10,7	0,3
Cuneo	189.027	98.109	—	115.438	43.436	178.875	63.844	688.729	27,4	14,2	—	16,8	6,3	26,0	9,3
Novara	68.999	26.228	6.873	14.757	10.483	86.043	46.453	259.836	26,6	10,1	2,6	5,7	4,0	33,1	17,9
Torino	131.517	99.352	82	105.320	16.707	110.570	27.792	491.340	26,8	20,2	—	21,4	3,4	22,5	5,7
Vercelli	124.825	18.854	11.518	30.142	5.127	46.235	36.812	273.513	45,6	6,9	4,2	11,0	1,9	16,9	13,5
Genova	26.133	18.211	694	17.945	12.208	81.054	12.147	168.392	15,5	10,8	0,4	10,7	7,3	48,1	7,2
Imperia	8.771	337	4.863	20.950	24.879	44.267	9.478	113.545	7,7	0,3	4,3	18,5	21,9	39,0	8,3
La Spezia	15.309	378	4.453	1.890	6.022	45.734	8.947	82.773	18,5	0,4	5,4	2,3	7,3	55,3	10,8
Savona	15.345	10.804	525	154	17.944	93.067	11.877	149.716	10,2	7,2	0,4	0,1	12,0	62,2	7,9
Bergamo	75.779	24.906	659	30.235	6.850	70.154	37.891	246.474	30,7	10,1	0,3	12,2	2,8	28,5	15,4
Brescia	157.923	40.957	474	49.319	7.677	106.417	39.397	402.164	39,3	10,2	0,1	12,3	1,9	26,4	9,8
Como	39.721	22.899	4.842	28.071	545	54.534	18.404	169.016	23,5	13,5	2,9	16,6	0,3	32,3	10,9
Cremona	142.117	10.088	—	1.102	330	6.728	1.068	161.433	88,0	6,2	—	0,7	0,2	4,2	0,7
Mantova	193.203	9.598	—	1.406	3.973	5.925	2.020	216.125	89,4	4,4	—	0,7	1,8	2,8	0,9
Milano	202.562	30.296	—	62	1.054	13.656	2.700	250.330	80,9	12,1	—	—	—	5,5	1,1
Pavia	198.955	12.862	882	3.946	17.742	24.889	14.617	273.893	72,6	4,7	0,3	1,5	6,5	9,1	5,3
Sondrio	5.004	18.796	—	77.398	4.706	63.137	41.435	210.476	2,4	8,9	—	36,8	2,2	30,0	19,7
Varese	33.581	17.930	—	2.553	1.853	33.520	10.768	100.205	33,5	17,9	—	2,5	1,9	33,5	10,7
Bolzano	31.530	46.240	26.062	198.752	11.786	278.313	22.467	615.150	5,1	7,5	4,2	32,3	1,9	45,3	3,7
Trento	45.591	46.362	23.062	116.935	9.043	313.821	14.816	569.630	8,0	8,1	4,1	20,5	1,6	55,1	2,6
Belluno	18.664	69.139	5.125	19.585	980	121.608	77.438	312.539	6,0	22,1	1,6	6,3	0,3	38,9	24,8
Padova	179.937	7.310	—	542	6.916	4.790	724	200.219	89,9	3,6	—	0,3	3,4	2,4	0,4
Rovigo	127.858	6.425	—	2.164	2.634	2.951	14.098	156.130	81,9	4,1	—	1,4	1,7	1,9	9,0
Treviso	166.420	27.888	—	11.342	8.327	12.840	5.345	232.162	71,7	12,0	—	4,9	3,6	5,5	2,3
Udine	197.592	116.780	63.711	44.493	4.880	130.823	25.701	583.980	33,9	20,0	10,9	7,6	0,8	22,4	4,4
Venezia	155.079	4.147	283	17	10.137	1.081	19.559	190.303	81,5	2,2	0,1	—	5,3	0,6	10,3
Verona	187.115	9.517	5.882	14.732	21.062	28.943	9.648	276.900	67,6	3,4	2,1	5,3	7,6	10,5	3,5
Vicenza	119.689	29.400	—	26.290	2.537	55.900	23.400	257.216	46,6	11,4	—	10,2	1,0	21,7	9,1
Carnaro (Fiume)	7.871	13.119	12.867	12.605	1.444	56.160	3.828	107.894	7,3	12,2	11,9	11,7	1,3	52,1	3,5
Gorizia	28.979	56.559	—	54.122	5.984	83.440	18.092	247.176	11,7	22,9	—	21,9	2,4	33,8	7,3
Istria (Pola)	73.631	1.215	37.745	60.923	22.635	98.118	60.663	354.930	20,8	0,3	10,6	17,2	6,4	27,6	17,1
Trieste	15.086	6.989	20.535	18.900	2.681	32.882	16.358	113.428	13,3	6,2	18,1	16,6	2,4	29,0	14,4
Zara	1.449	—	98	2.348	1.369	4.673	602	10.539	13,8	—	0,9	22,3	13,0	44,3	5,7
Bologna	235.240	10.535	—	14.714	8.325	61.169	19.246	349.229	67,4	3,0	—	4,2	2,4	17,5	5,5
Ferrara	182.500	7.000	—	2.150	3.878	2.634	8.746	206.908	88,2	3,4	—	1,0	1,9	1,3	4,2
Forlì	197.915	112	—	14.200	6.295	44.200	4.401	267.123	74,1	—	—	5,3	2,4	16,5	1,7
Modena	173.129	9.209	—	16.877	4.239	43.609	7.720	254.783	68,0	3,6	—	6,6	1,7	17,1	3,0
Parma	163.407	10.412	11.653	13.453	1.941	94.111	21.517	316.494	51,6	3,3	3,7	4,3	0,6	29,7	6,8
Piacenza	147.170	8.054	1.976	7.640	3.905	41.895	24.699	235.339	62,5	3,4	0,8	3,3	1,7	17,8	10,5
Ravenna	144.452	2.386	—	3.712	4.227	10.884	6.956	172.617	83,7	1,4	—	2,2	2,4	6,3	4,0
Reggio nell'Emilia	135.870	12.575	1.072	21.267	864	37.041	5.926	214.615	63,3	5,8	0,5	9,9	0,4	17,3	2,8
Arezzo	140.939	570	1.459	14.484	11.548	107.078	29.031	305.109	46,2	0,2	0,5	4,7	3,8	35,1	9,5
Firenze	187.208	2.878	4.469	15.843	1.562	149.096	7.030	368.086	50,9	0,8	1,2	4,3	0,4	40,5	1,9
Grosseto	229.092	224	749	24.427	10.982	154.040	14.483	433.997	52,8	0,1	0,2	5,6	2,5	35,5	3,3
Livorno	47.909	2.598	2.134	1.900	10.199	34.900	15.000	114.640	41,8	2,3	1,9	1,6	8,9	30,4	13,1
Lucca	40.000	4.108	2.831	10.875	10.344	79.637	14.623	162.418	24,6	2,5	1,8	6,7	6,4	49,0	9,0
Massa-Carrara	18.295	1.239	6.095	11.215	4.114	47.589	12.361	100.908	18,1	1,2	6,0	11,1	4,1	47,2	12,3
Pisa	122.816	1.073	6.209	1.197	12.001	67.513	18.885	229.694	53,5	0,5	2,7	0,5	5,2	29,4	8,2
Pistoia	26.096	966	1.628	3.196	11.576	43.072	3.918	90.452	28,9	1,1	1,8	3,5	12,8	47,6	4,3
Sienna	200.131	417	—	22.200	2.300	130.386	5.160	360.594	55,5	0,1	—	6,2	0,6	36,2	1,4
Ancona	145.967	3.825	—	13.584	4.512	13.772	1.917	183.577	79,5	2,1	—	7,4	2,5	7,5	1,0
Ascoli Piceno	136.204	—	2.048	27.134	2.046	14.655	9.629	191.716	71,0	—	1,1	14,2	1,1	7,6	5,0
Macerata	169.857	3.367	10.062	40.665	2.693	34.826	2.417	263.887	64,4	1,3	3,8	15,4	1,0	13,2	0,9
Pesaro e Urbino	164.219	464	4.407	42.410	3.275	53.089	8.266	276.130	59,5	0,2	1,6	15,3	1,2	19,2	3,0
Perugia	315.122	904	2.827	85.196	7.777	158.677	22.344	592.847	53,1	0,2	0,5	14,4	1,3	26,8	3,7
Terni	99.477	3.693	4.694	18.690	5.953	65.758	2.200	200.465	49,6	1,8	2,4	9,3	3,0	32,8	1,1
Frosinone	141.920	1.527	2.752	54.665	28.515	63.011	17.285	309.675	45,8	0,5	0,9	17,6	9,2	20,4	5,6
Latina	92.612	—	2.505	18.300	22.244	24.079	38.025	197.765	46,8	0,8	—	1,3	9,3	11,2	19,2
Rieti	104.471	2.097	4.312	49.633	12.601	89.582	4.614	267.310	39,1	0,8	1,6	18,6	4,7	33,5	1,7
Roma	251.915	2.699	15.040	85.000	49.562	101.942	9.652	515.810	48,8	0,5	2,9	16,5	9,6	19,8	1,9
Viterbo	221.997	745	2.862	7.870	29.328	69.357	7.835	339.994	65,3	0,2	0,9	2,3	8,6	20,4	2,3

Segue: Tav. 2. — RIPARTIZIONE, PER QUALITÀ DI COLTURA DELLA SUPERFICIE PRODUTTIVA (AGRARIA E FORESTALE) AL 1936 (Aggiornamento del Catasto agrario 1929)

CIRCOSCRIZIONI	SUPERFICIE PRODUTTIVA (ettari).								% DELLA SUPERFICIE PRODUT- TIVA OCCUPATA DA:						
	SEMINATIVI	PRATI PERMANENTI	PRATI PASCOLI PERMANENTI	PASCOLI PERMANENTI	COLTURE LEGNOSE SPECIALIZZATE	BOSCHI	INCULTI PRODUTTIVI	IN COMPLESSO	SEMINATIVI	PRATI PERMANENTI	PRATI PASCOLI PERMANENTI	PASCOLI PERMANENTI	COLTURE LEGNOSE SPECIALIZZATE	BOSCHI	INCULTI PRODUTTIVI
Campobasso	308.598	644	1.002	39.779	21.052	57.118	11.421	439.614	70,2	0,1	0,2	9,1	4,8	13,0	2,6
Chieti	167.395	274	380	12.216	22.475	21.563	17.276	241.579	69,3	0,1	0,2	5,1	9,3	8,9	7,1
L'Aquila	155.528	5.718	12.557	126.546	19.718	129.385	29.128	478.580	32,5	1,2	2,6	26,5	4,1	27,0	6,1
Pescara	77.456	128	—	9.215	13.309	11.262	5.141	116.511	66,5	0,1	—	7,9	11,4	9,7	4,4
Teramo	116.728	—	487	15.201	9.617	22.128	18.438	182.599	63,9	—	0,3	8,3	5,3	12,1	10,1
Avellino	162.202	1.321	414	31.600	15.169	57.915	4.930	273.551	59,3	0,5	0,2	11,5	5,5	21,2	1,8
Benevento	164.642	342	1.138	12.470	25.782	36.950	4.728	246.052	66,9	0,1	0,5	5,1	10,5	15,0	1,9
Napoli	169.662	3.505	14.296	10.873	49.101	37.607	7.566	292.610	58,0	1,2	4,9	3,7	16,8	12,8	2,6
Salerno	153.252	4.006	4.474	97.980	51.472	125.702	33.708	470.594	32,6	0,9	0,9	20,8	10,9	26,7	7,2
Bari	179.259	—	—	89.385	230.444	—	1.211	500.299	35,8	—	—	17,9	46,1	—	0,2
Brindisi	80.055	—	—	6.270	89.680	1.016	1.570	178.591	44,8	—	—	3,5	50,2	0,6	0,9
Foggia	412.421	—	—	138.170	66.458	41.844	15.989	674.882	61,1	—	—	20,5	9,8	6,2	2,4
Ionio (Taranto)	94.646	—	—	22.395	84.873	17.813	15.335	235.062	40,3	—	—	9,5	36,1	7,6	6,5
Lecce	113.184	—	—	23.938	127.233	714	1.174	266.243	42,5	—	—	9,0	47,8	0,3	0,4
Matera	201.542	1.707	—	103.698	14.305	23.975	16.368	361.595	55,7	0,5	—	28,7	4,0	6,6	4,5
Potenza	255.186	270	2.767	178.297	20.529	102.010	30.044	589.103	43,3	—	0,5	30,3	3,5	17,3	5,1
Catanzaro	219.000	325	314	63.085	75.322	106.039	33.926	498.011	44,0	0,1	0,1	12,6	15,1	21,3	6,8
Cosenza	213.174	229	2.961	97.085	76.646	197.091	30.615	617.801	34,5	—	0,5	15,7	12,4	31,9	5,0
Reggio di Calabria	86.168	—	104	27.535	76.419	71.923	29.923	292.072	29,5	—	—	9,4	26,2	24,6	10,3
Agrigento	190.578	—	—	29.446	71.260	3	2.011	293.298	65,0	—	—	10,0	24,3	—	0,7
Caltanissetta	161.050	—	—	12.440	28.343	900	340	203.073	79,3	—	—	6,1	14,0	0,4	0,2
Catania	173.892	—	—	23.950	79.941	21.486	18.006	317.275	54,8	—	—	7,5	25,2	6,8	5,7
Enna	209.011	—	—	17.400	13.834	4.000	3.000	247.245	84,5	—	—	7,1	5,6	1,6	1,2
Messina	94.431	—	—	75.927	77.382	40.883	11.200	299.823	31,5	—	—	25,3	25,8	13,7	3,7
Palermo	302.949	580	—	74.394	69.651	18.377	12.053	478.004	63,4	0,1	—	15,6	14,6	3,8	2,5
Ragusa	101.727	—	—	3.198	37.522	419	2.628	145.494	69,9	—	—	2,2	25,8	0,3	1,8
Siracusa	136.407	—	—	24.634	41.144	1.780	7.341	211.306	64,5	—	—	11,7	19,5	0,8	3,5
Trapani	133.560	2	185	19.820	69.825	1.329	12.554	237.275	56,3	—	0,1	8,3	29,4	0,6	5,3
Cagliari	331.188	10	911	322.045	31.128	38.004	163.764	887.050	37,3	—	0,1	36,3	3,5	4,3	18,5
Nuoro	117.207	10	2.095	423.543	14.660	56.344	91.734	705.593	16,6	—	0,3	60,0	2,1	8,0	13,0
Sassari	178.110	—	1.179	379.223	18.581	25.091	132.920	735.104	24,2	—	0,2	51,6	2,5	3,4	18,1
Piemonte	779.698	324.322	21.986	386.883	190.936	574.688	260.401	2.538.914	30,7	12,8	0,9	15,2	7,5	22,6	10,3
Liguria	65.558	29.730	10.575	40.939	61.053	264.122	42.449	514.426	12,7	5,8	2,1	8,0	11,9	51,3	8,2
Lombardia	1.048.845	188.332	6.857	194.092	44.730	378.960	168.300	2.030.116	51,6	9,3	0,3	9,6	2,2	18,7	8,3
Venezia Tridentina	77.121	92.602	49.124	315.687	20.829	592.134	37.283	1.184.780	6,5	7,8	4,1	26,7	1,8	50,0	3,1
Veneto	1.152.355	270.606	75.001	119.165	57.473	358.936	175.913	2.209.449	52,2	12,2	3,4	5,4	2,6	16,2	8,0
Venezia Giulia e Zara	127.016	77.882	71.245	148.898	34.113	275.273	99.540	833.967	15,2	9,3	8,6	17,5	4,1	33,6	11,9
Emilia	1.379.683	60.283	14.701	94.013	33.674	335.543	99.211	2.017.108	68,4	3,0	0,7	4,7	1,7	16,6	4,9
Toscana	1.012.486	14.073	25.574	105.337	74.626	813.311	120.491	2.165.898	46,7	0,6	1,2	4,9	3,4	37,6	5,6
Marche	616.247	7.656	16.517	123.793	12.526	116.342	22.229	915.310	67,3	0,9	1,8	13,5	1,4	12,7	2,4
Umbria	414.599	4.597	7.521	103.886	13.730	224.435	24.544	793.312	52,3	0,6	0,9	13,1	1,7	28,3	3,1
Lazio	812.915	7.068	27.471	215.468	142.250	347.971	77.411	1.630.554	49,9	0,4	1,7	13,2	8,7	21,3	4,8
Abruzzi e Molise	825.705	6.764	14.426	202.957	86.171	241.456	81.404	1.458.883	56,6	0,5	1,0	13,9	5,9	16,5	5,6
Campania	649.758	9.174	20.322	152.923	141.524	258.174	50.932	1.282.807	50,7	0,7	1,6	11,9	11,0	20,1	4,0
Puglie	879.565	—	—	280.158	598.688	61.387	35.279	1.855.077	47,4	—	—	15,1	32,3	3,3	1,9
Lucania	456.728	1.977	2.767	281.995	34.834	125.985	46.412	950.698	48,0	0,2	0,3	29,7	3,7	13,2	4,9
Calabria	158.342	554	3.379	187.705	228.387	375.053	94.464	1.407.884	36,8	—	0,3	13,3	16,2	26,7	6,7
Sicilia	1.503.605	582	185	281.209	488.902	89.177	69.133	2.432.793	61,8	—	—	11,6	20,1	3,7	2,8
Sardegna	626.505	20	4.185	1.124.811	64.369	119.439	388.418	2.327.747	26,9	—	0,2	48,3	2,8	5,1	16,7
ITALIA SETTENTRION.	4.630.276	1.043.757	249.489	1.299.677	442.808	2.779.656	883.097	11.328.760	40,9	9,2	2,2	11,5	3,9	24,5	7,8
ITALIA CENTRALE	2.856.247	33.394	77.083	548.484	243.132	1.502.059	244.675	5.505.074	51,9	0,6	1,4	10,0	4,4	27,3	4,4
ITALIA MERIDIONALE	3.330.098	18.469	40.894	1.105.738	1.089.604	1.062.055	308.491	6.955.349	47,9	0,3	0,6	15,9	15,6	15,3	4,4
ITALIA INSULARE	2.130.110	602	4.370	1.406.020	553.271	208.616	457.551	4.760.540	44,8	—	0,1	29,5	11,6	4,4	9,6
IN COMPLESSO	12.946.731	1.098.222	371.836	4.359.919	2.328.815	5.552.386	1.893.814	28.549.723	45,3	3,8	1,3	15,3	8,2	19,5	6,6

TAV. 3. — RIPARTIZIONE DELLA SUPERFICIE, AGRARIAMENTE IMPRODUTTIVA, SECONDO LA NATURA E LA DESTINAZIONE ECONOMICA, AL 31 DICEMBRE 1942 (*)

(Ettari)

CIRCOSCRIZIONI	SUPERFICIE IMPRODUTTIVA						CIRCOSCRIZIONI	SUPERFICIE IMPRODUTTIVA							
	STERILE	ACQUE	FABBRICATI	STRADE PUBBLICHE	FERROVIE	CAVE, MINIERE E SALINE		IN COMPLESSO	STERILE	ACQUE	FABBRICATI	STRADE PUBBLICHE	FERROVIE	CAVE, MINIERE E SALINE	IN COMPLESSO
Alessandria (*)	5.995	7.938	5.954	5.713	681	50	26.331	Campobasso (*)	541	5.699	2.107	8.929	480	5	17.761
Aosta	116.296 ¹⁾	4.940	3.494	2.486	223	61	127.500	Chieti (*)	972	2.668	2.854	3.355	269	5	10.123
Asti	184	1.280	3.181	2.887	366	9	7.907	L'Aquila (*)	3.619	2.538	1.797	5.461	618	202	14.235
Cuneo	38.706	9.646	6.895	7.238	799	527	63.811	Pescara	177	2.315	1.357	1.777	156	44	5.826
Novara (*)	76.654	16.104	4.689	2.946	658	235	101.286	Teramo	1.906	3.292	1.901	2.611	125	7	9.842
Torino	33.490 ²⁾	8.351	9.684	6.498	649	220	58.892								
Vercelli (*)	14.495	5.880	4.706	3.059	413	68	28.621	Avellino	401	3.664	1.921	5.430	432	...	11.848
								Benevento (*)	285	4.210	1.926	4.189	341	386	11.337
Genova (*)	3.931	3.120	3.701	1.943	221	18	12.934	Napoli	4.590	3.043	6.674	6.206	1.186	29	21.728
Imperia	487	1.628	993	1.592	120	28	4.848	Salerno	5.146	8.497	2.677	6.946	605	4	23.875
La Spezia (*)	2.770	1.506	827	932	70	9	6.114	Bari	581	634	3.803	7.626	792	6	13.442
Savona (*)	1.099	1.307	1.207	1.647	188	8	5.456	Brindisi	1.012	274	1.465	2.523	283	5	5.562
								Foggia	1.561	11) 20437	2.714	7.353	687	469	33.221
Bergamo	17.935	7.781	3.740	3.703	412	3	33.571	Ionio (Taranto)	1.058	12) 2.693	1.578	3.256	335	5	8.920
Brescia	33.785	28.840	5.239	6.038	565	3	74.470	Lecce	1.535	83	2.532	5.001	364	3	9.518
Como	8.524	20.432	3.641	5.608	337	118	38.660	Matera	2.925	12.066	889	3.021	276	—	19.177
Cremona	338	7.744	3.709	3.027	277	—	15.093	Potenza	2.670	16.126	1.758	8.962	606	108	30.230
Mantova	671	9.290	4.783	3.759	50	—	18.853	Catanzaro (*)	3.550	5.232	2.455	4.675	587	55	16.554
Milano	1.046	9.632	12.516	6.965	928	175	31.262	Cozenza (*)	2.974	15.717	2.520	6.431	730	6	28.378
Pavia	1.362	11.435	6.001	3.642	457	—	22.897	Reggio di C. l. (*)	2.766	5.235	1.978	3.092	364	24	13.459
Sondrio (*)	97.900	4.305	1.429	1.633	95	—	105.362	Agrigento (*)	787	3.173	1.601	3.767	715	239	10.282
Varese	514	11.671	4.029	4.028	585	—	20.827	Caltanissetta	363	2.212	800	2.540	270	529	6.714
								Enna	23.721	4.303	3.214	4.918	507	16	36.679
Bolzano	97.839	4.209	1.862	4.192	682	—	108.784	Catania	200	3.560	1.110	4.386	294	420	9.970
Trento	66.742	8.279	2.258	6.149	608	8	84.044	Messina (*)	6.494	7.037	2.943	4.391	277	254	21.396
								Palermo	3.936	4.652	2.742	8.948	801	24	21.103
Belluno (*)	45.522	7.186	1.635	3.234	182	290	58.053	Ragusa	1.259	688	1.332	2.072	216	58	5.625
Padova	224	3.769	5.860	3.615	384	116	13.968	Siracusa	733	13 3.090	1.449	2.709	330	533	8.844
Rovigo	1.300 ³⁾	17.358	3.932	1.971	226	2	24.789	Trapani	1.349	1.578	2.628	3.576	385	1.380	10.896
Treviso	1.467	7.230	4.529	4.380	456	93	18.153	Cagliari	6.014	14 23627	3.291	11.287	875	566	45.660
Udine (*)	72.270	35.832	7.423	9.903	1.091	142	126.696	Nuoro	6.431	15) 7.500	9.999	6.326	675	2	21.843
Venezia	2.705	47.169	4.858	2.808	373	—	57.913	Sassari	3.617	16 6.156	1.395	6.879	856	847	19.750
Verona	3.133	21.397	4.935	4.822	652	5	34.944								
Vicenza	3.072	3.973	3.934	4.334	405	50	15.768								
Carnaro (Fiume)	661	707	492	1.115	224	—	3.199	Piemonte	285.823	54.139	38.603	30.827	3.789	1.170	414.348
Gorizia	16.219	3.988	1.424	3.186	511	70	25.398	Liguria	8.287	7.561	6.728	6.114	599	63	23.352
Istria (Pola)	2.098	4.530	1.693	6.217	439	818	15.795	Lombardia	162.075	111.130	45.087	38.401	4.006	295	360.995
Trieste	758	10.723	1.450	2.113	660	13	15.717	Venezia Trident.	164.58	12.4.8	4.120	10.341	1.290	8	192.828
Zara	203	51	84	125	—	—	463	Veneto	129.693	143.914	37.110	35.101	3.769	698	350.286
Bologna	2.308	7.298	8.714	5.011	616	—	23.977	Ven. C. e Zara	19.939	19.999	5.443	12.756	1.834	901	60.572
Ferrara	1.687 ⁴⁾	48046	8.079	2.679	302	—	60.793	Emilia	18.967	103.758	42.433	28.895	2.652	175	196.880
Forlì (*)	1.676	6.011	4.717	4.383	281	1	17.065	Toscana	17.855	33.578	27.048	24.916	3.126	2.682	109.205
Modena	5.500	6.565	4.395	3.867	270	6	20.603	Marche	6.399	13.865	13.986	12.220	1.059	9	47.538
Parma (*)	2.207	13.515	4.633	4.313	349	40	25.057	Umbria	315	18.604	9.124	9.423	1.057	87	38.610
Piacenza (*)	2.304	10.643	3.847	2.953	192	21	19.960	Lazio	3.518	35.710	15.656	20.422	2.661	2.286	80.253
Ravenna	1.320	5.133	4.673	2.664	360	—	14.150	Abruzzi e Molise	7.215	16.512	10.016	22.133	1.648	263	57.787
Reggio nell'Em.	1.965	6.547	3.375	3.025	252	107	15.271	Campania	10.422	19.414	13.198	22.771	2.564	419	68.788
Arezzo (*)	3.979	2.716	3.294	3.628	443	61	14.121	Puglie	5.747	24.121	12.092	25.759	2.461	483	70.663
Firenze (*)	1.535	4.511	6.280	4.711	532	6	17.575	Lucania	5.595	28.192	2.647	11.983	882	108	49.407
Grosseto (*)	1.253	9.223	2.782	3.300	422	254	17.234	Calabria	9.290	26.184	6.953	14.198	1.681	85	58.391
Livorno	959	1.215	2.572	1.586	331	522	7.185	Sicilia	38.842	30.293	17.819	37.307	3.795	3.453	131.509
Lucca (*)	6.230	3.257	2.514	1.891	229	12	14.133	Sardegna	16.062	37.283	5.595	24.492	2.406	1.415	87.253
Massa-Carrara	1.355	3.236	1.032	1.600	181	1.514	8.918								
Pisa (*)	820	3.816	3.507	3.502	396	229	12.270								
Pistoia (**)	1.142	911	1.434	1.029	74	—	4.590								
Siena (*)	582 ⁸⁾	4.693	3.633	3.665	518	84	13.179								
Ancona	1.518	2.625	3.515	3.233	342	6	11.239								
Ascoli Piceno (*)	3.028	3.082	3.048	2.589	236	3	11.986								
Macerata	510	1.869	4.800	2.788	181	—	10.148								
Pesaro e Urbino	1.343	6.289	2.623	3.610	300	—	14.165	ITALIA SETT.	789.362	452.989	179.224	162.436	17.939	3.311	1605.261
Perugia (*)	185	16.310	6.683	6.889	764	64	30.895	ITALIA CENTRALE	28.087	101.757	65.814	66.981	7.903	5.064	275.606
Terni (**)	130	2.294	2.441	2.534	293	23	7.715	ITALIA MERID.	38.269	114.423	44.906	96.844	9.236	1.358	305.036
Frosinone	490	2.830	2.063	4.804	380	137	10.704								
Latina	788 ⁹⁾	3.960	1.142	2.403	405	113	8.811								
Rieti (*)	678	2.878	2.344	2.926	123	248	9.197								
Roma (*)	1.087	11) 1068	9.073	6.912	1.429	1.784	31.353								
Viterbe (**)	475	14.974	1.034	3.377	324	4	20.188	COMPLESSO	910.622	736.745	313.358	388.060	41.279	14.601	2404.865

(*) Vedasi nota (a) a pagina 1.

¹⁾ Di cui ha 614 occupati da stagni e laghi da pesca. - ²⁾ Id. ha 431. - ³⁾ Id. ha 9.432. - ⁴⁾ Id. ha 17.792. - ⁵⁾ Id. ha 42.072. - ⁶⁾ Id. ha 2.562. - ⁷⁾ Id. ha 2.880. - ⁸⁾ Id. ha 487. - ⁹⁾ Id. ha 1.427. - ¹⁰⁾ Id. ha 803. - ¹¹⁾ Id. ha 3.840. - ¹²⁾ Id. ha 523. - ¹³⁾ Id. ha 1.081. ¹⁴⁾ Id. ha 16.207. - ¹⁵⁾ Id. ha 689. - ¹⁶⁾ Id. ha 1.535.

II. — METEOROLOGIA

A. — Temperatura (*)

TAV. 4. — TEMPERATURA MEDIA, STAGIONALE ED ANNUA, PER ALCUNE LOCALITÀ RAPPRESENTATIVE (Centigradi e decimi)

Bacino Imbrifero (a)	STAZIONI	Altezzine (metri)	INVERNO (b)				PRIMAVERA (c)				ESTATE (d)				AUTUNNO (e)				ANNO (f)			
			1939	1940	1941	1942	1939	1940	1941	1942	1939	1940	1941	1942	1939	1940	1941	1942	1939	1940	1941	1942
I	Asti	152	1,8	0,6	1,1	0,3	11,3	11,9	11,3	12,5	22,0	20,6	22,7	23,2	12,4	12,4	11,6	13,6	11,9	11,4	11,1	12,4
	Bra	290	2,9	1,1	0,1	2,0	11,2	?	10,9	12,3	22,3	21,6	22,1	22,6	12,3	12,9	11,8	13,9	12,2	?	11,2	12,7
	Torino	238	3,4	1,3	0,4	1,6	12,1	12,9	10,1	12,8	22,9	22,9	20,1	20,0	12,4	13,3	9,1	?	12,7	12,6	9,9	?
	Ivrea	267	4,4	1,8	0,9	0,5	12,0	12,8	10,1	11,3	20,9	21,4	20,5	21,1	13,7	13,5	10,6	12,5	12,8	12,4	10,5	11,4
II a	Bergamo	366	4,6	1,0	0,9	1,2	10,7	12,3	10,6	12,2	22,1	20,7	21,8	22,3	12,2	12,9	12,5	15,2	12,4	11,7	11,5	12,7
	Brescia	150	4,2	1,7	2,1	1,6	12,0	14,2	12,7	13,6	23,3	22,3	22,6	23,2	13,5	?	13,1	15,6	13,3	?	12,6	13,5
	Cremona	45	3,0	0,7	1,7	0,4	11,7	13,6	12,1	12,4	22,9	23,5	22,6	22,4	13,0	14,6	12,5	14,6	12,7	13,1	12,2	12,5
	Mantova	20	3,2	0,6	2,3	0,1	12,1	13,0	11,9	12,8	23,0	22,0	22,7	23,1	13,1	14,1	12,5	15,3	12,9	12,4	12,4	12,8
Milano	121	4,0	1,6	1,3	1,7	12,6	13,7	12,1	13,6	23,6	22,6	23,4	24,1	13,2	14,0	13,0	15,4	13,4	13,0	12,5	13,7	
II b	Neviano Rossi	401	2,3	1,0	0,7	0,4	?	10,4	9,1	9,7	20,4	19,3	19,7	19,5	11,0	11,7	9,6	12,3	?	10,1	9,4	10,5
	S.Lazz. Alberoni	50	2,2	0,2	0,1	?	11,0	12,3	11,5	10,4	22,1	21,0	21,7	21,7	12,6	13,1	11,7	14,4	12,0	11,7	11,3	?
	Reggio Emilia	60	4,8	2,5	1,7	1,2	12,6	13,9	12,8	12,3	22,8	22,5	23,2	21,7	13,9	14,5	12,6	14,0	13,5	13,4	12,6	12,3
III	Malalbergo	12	3,2	0,5	0,8	0,1	11,4	12,6	12,1	12,5	22,0	20,7	22,4	22,0	13,0	13,8	12,4	15,4	12,4	11,9	11,9	12,5
IV	Bolzano	292	2,3	1,1	?	1,0	11,4	12,3	?	14,0	21,1	20,7	21,3	22,2	12,0	12,8	11,2	14,0	11,7	11,7	?	12,8
	Riva	70	1,5	0,4	3,1	?	9,0	11,8	12,7	14,1	19,0	22,4	22,8	22,9	10,1	14,5	13,3	15,1	9,9	12,3	3,0	?
	Cologna Veneta	24	4,0	?	0,0	0,5	11,8	13,5	11,6	12,5	22,8	21,6	21,9	22,6	13,0	13,6	12,0	15,2	12,9	?	11,4	12,7
V	Colle Venda	580	3,5	0,2	0,1	0,4	8,6	9,7	8,6	9,8	20,0	18,4	19,0	19,8	10,9	11,9	9,8	13,7	10,8	10,1	9,4	10,9
	Triviso	15	5,0	1,9	2,4	1,9	11,8	12,7	11,9	12,8	22,9	21,6	22,2	22,7	13,2	14,2	12,1	14,8	13,2	12,6	12,3	13,1
	Maniago	283	3,3	0,5	0,6	0,0	9,4	10,2	9,0	10,3	19,5	18,3	19,1	19,8	11,3	11,8	10,1	13,2	10,9	10,8	9,7	10,8
	Portogruaro	6	4,4	1,7	1,6	0,9	11,6	12,2	11,5	12,5	22,8	21,9	20,7	21,9	12,4	13,5	11,8	14,8	12,8	12,3	11,4	12,5
VI	Pisino	275	4,6	1,8	2,0	1,0	9,7	10,3	9,7	10,5	20,1	18,6	19,5	20,1	12,3	13,3	10,8	13,8	11,7	11,0	10,5	11,4
	Chiavari	5	9,0	7,4	7,0	6,2	13,0	13,8	12,8	13,4	22,5	21,6	21,5	22,3	16,4	16,1	14,9	17,3	15,2	14,7	14,1	14,8
VII	Albenga	5	8,7	8,1	7,2	7,5	13,0	13,7	13,0	13,9	22,0	21,4	21,9	22,6	16,3	16,4	15,8	17,5	15,0	14,9	14,5	15,4
	Cesena	44	4,6	1,1	2,0	1,0	11,4	12,0	12,1	13,2	22,1	20,4	22,2	22,8	14,2	14,4	12,7	16,6	13,1	12,0	12,3	13,4
VIII a	Alfonsine	7	3,7	0,8	1,5	0,2	11,3	12,0	13,7	12,7	21,2	20,4	21,3	21,4	13,2	13,9	12,0	15,0	12,4	11,8	12,1	12,3
	Bargni	273	5,9	2,0	3,3	1,3	10,6	11,4	11,0	11,9	21,2	19,8	21,1	20,6	13,8	14,8	11,9	16,2	12,9	12,0	11,8	12,5
	Ascoli Piceno	165	8,0	5,2	5,8	4,1	12,4	13,2	13,2	13,6	24,1	22,3	22,9	23,1	15,8	16,4	14,1	17,0	15,1	14,3	14,0	14,5
VIII b	Ornano	232	7,3	3,8	5,0	3,1	11,5	12,3	12,2	13,3	23,0	21,7	22,7	22,9	15,3	16,3	13,5	16,7	14,3	13,5	13,4	14,0
	Serni	287	8,2	6,0	6,4	4,7	11,9	13,4	12,7	14,6	22,7	21,3	22,4	?	16,0	16,8	14,2	17,3	14,7	14,4	13,9	?
	L'Aquila	735	4,4	2,8	1,6	1,0	9,3	10,3	10,0	12,4	20,5	18,9	20,4	20,9	?	13,3	12,0	?	?	11,3	11,0	?
	Bari	12	10,0	9,7	8,9	7,4	13,2	13,6	14,3	15,1	23,8	22,4	23,3	23,5	18,3	18,2	15,9	18,1	16,3	15,7	15,6	16,0
IX	Cerignola	124	7,9	6,2	6,4	4,9	12,1	12,8	13,2	14,7	24,7	22,7	24,6	25,0	16,8	17,2	14,0	18,1	15,4	14,7	14,6	15,7
	San Severo	87	8,1	6,3	5,6	4,2	12,7	?	12,2	13,1	24,4	?	22,8	22,9	17,3	16,7	13,8	16,7	15,6	?	13,6	14,2
	Altamura	461	7,2	5,7	5,3	3,7	11,0	11,5	11,8	13,3	23,5	21,1	23,2	23,1	16,2	16,5	13,3	16,6	14,5	13,7	13,4	14,2
XI	Manduria	79	8,7	8,5	7,4	7,5	13,2	13,7	13,1	14,7	25,1	?	24,8	22,7	18,1	18,1	14,2	17,2	16,3	?	14,9	15,5
	Lecce	78	10,6	9,4	9,5	7,7	13,9	13,9	14,5	15,7	25,0	23,1	24,7	25,0	18,4	18,9	16,5	18,8	17,0	16,3	16,3	16,8
XII	Valsinni	250	8,4	7,4	7,6	5,6	12,4	12,8	13,1	?	24,3	22,4	24,3	24,1	17,3	17,6	14,6	17,7	15,6	15,1	14,9	?
	Catanzaro	325	9,8	9,1	8,6	7,4	12,5	12,6	13,0	14,4	23,5	24,4	23,3	23,4	18,4	17,8	16,3	18,8	16,1	15,2	15,3	16,0
XIII	Tropea	51	12,1	11,9	11,3	10,3	14,0	14,8	14,9	16,2	24,1	23,1	24,1	24,2	20,1	19,6	18,2	20,5	17,6	17,4	17,1	17,8
	Cosenza	256	9,1	8,2	8,2	6,3	12,4	13,1	13,1	14,7	24,5	22,2	23,5	23,7	17,5	17,7	?	?	15,9	15,3	?	?
XIV	Latina	12	10,4	9,5	7,5	6,4	13,1	12,8	12,8	14,2	23,3	21,5	22,0	22,9	19,0	17,0	15,7	18,1	16,5	15,2	14,5	15,4
	Velletri	352	?	8,1	5,4	4,8	11,9	12,7	10,7	?	23,0	21,7	21,9	?	17,1	?	14,2	?	?	?	13,1	?
	Avellino	370	6,7	5,6	5,0	3,7	11,2	11,7	11,7	13,2	21,9	20,6	22,3	22,5	15,5	15,3	13,2	15,3	13,8	13,3	13,1	13,7
	Teano	202	8,9	7,7	6,7	5,8	11,8	12,3	11,8	14,2	22,4	20,6	22,0	22,8	16,4	15,9	14,2	?	14,9	14,1	13,7	?
	Capaccio	450	6,9	5,5	4,6	?	9,5	10,8	?	12,8	20,5	19,2	20,5	?	14,6	14,0	12,5	?	12,9	12,4	?	?
XV	Perugia	493	5,8	4,0	3,7	1,9	9,8	10,9	10,5	11,7	21,3	19,3	20,9	20,9	13,7	14,0	12,4	15,3	12,7	12,1	11,9	12,5
	Orvieto	315	?	4,8	4,9	3,2	10,2	?	11,8	13,5	21,8	20,9	22,3	22,6	14,4	14,9	14,0	16,5	?	?	13,3	14,0
	Poggio Mirteto	242	7,5	6,6	4,1	2,5	12,5	13,1	9,3	11,4	23,6	23,6	19,1	19,6	16,4	14,7	11,6	13,9	15,0	14,5	11,0	11,9
XVI	Prato di Toscana	74	6,3	5,1	4,9	4,0	12,0	13,4	12,5	14,5	22,6	21,6	22,9	23,9	14,8	15,0	16,4	17,4	13,9	13,8	14,2	15,0
	Grosseto	8	8,3	7,3	7,1	5,5	13,0	14,1	13,4	14,9	23,6	23,1	23,8	23,9	16,8	16,5	15,7	17,4	15,4	15,3	15,0	15,4
	Lucca	22	6,6	5,9	5,9	4,5	11,8	13,7	12,6	14,0	22,1	21,6	22,4	23,0	15,4	15,5	14,5	16,3	14,0	14,2	13,9	14,5
	Pienza	499	5,3	3,3	3,3	0,5	9,6	10,4	9,6	11,6	21,4	19,5	19,4	21,8	13,0	13,5	10,0	15,3	12,3	11,7	10,6	12,3
	Tuscania	166	7,2	6,8	6,1	4,5	10,9	12,7	12,0	13,7	22,1	21,2	22,0	22,2	15,7	15,6	14,4	16,6	14,0	14,1	13,6	14,3
XVII	Catania	65	11,5	11,7	10,6	9,8	13,8	14,9	14,5	16,4	24,7	23,2	24,5	24,7	20,0	19,						

TAV. 5. — TEMPERATURA MEDIA, STAGIONALE
(Centigradi e

Numero dei bacini	DENOMINAZIONE DEI BACINI IMBRIFERI	Numero delle stazioni comprese nel bacino	INVERNO					PRIMAVERA					ESTATE				
			1933-1942	1939	1940	1941	1942	1933-1942	1939	1940	1941	1942	1933-1942	1939	1940	1941	1942
			I	Alto bacino del Po	16	1,7	2,2	0,6	-0,5	0,1	10,7	9,9	10,7	9,6	10,8	20,3	19,8
II	Medio bacino del Po																
	a) lombardo	14	2,6	3,7	1,3	1,3	0,9	12,0	11,2	12,4	11,0	12,1	21,6	21,4	20,9	21,4	21,9
	b) emiliano	13	1,6	2,9	0,3	0,0	-0,6	10,4	9,3	10,7	9,8	10,3	20,2	20,0	19,1	20,1	20,1
III	Basso bacino del Po	5	2,5	3,6	0,9	1,2	0,3	12,3	11,0	12,3	11,7	12,3	22,4	22,4	21,2	22,3	22,2
IV	Bacino dell'Adige	10	1,4	1,8	0,0	0,2	0,1	10,5	9,7	10,7	9,7	11,7	19,9	19,7	19,2	20,1	20,7
V	Bacini del versante veneto	16	1,8	3,0	0,1	0,2	0,1	10,8	10,1	10,8	9,5	11,1	20,2	20,5	19,3	19,9	20,5
VI	Istria e Zara	5	5,6	7,0	3,9	3,8	2,7	12,5	11,6	12,3	11,5	12,1	22,2	22,4	21,1	21,3	22,1
VII	Bacini del versante ligure	9	6,8	7,5	6,0	5,0	4,8	13,0	12,3	13,0	11,7	13,0	21,9	21,6	20,9	21,3	22,1
VIII	Bacini del versante adriatico																
	a) da Comacchio al Musone	9	3,6	4,5	1,6	2,6	0,8	11,6	10,2	11,3	11,0	12,0	21,3	21,1	19,6	21,1	21,0
	b) dal Musone al Fortore	17	4,2	5,4	3,2	3,0	1,6	10,9	9,4	10,2	10,1	11,8	21,1	20,8	19,0	20,8	21,0
IX	Gargano e tavoliere pugliese	8	6,5	7,4	5,9	5,8	4,1	12,4	11,4	11,3	11,9	13,0	22,7	23,0	20,4	22,5	22,5
X	Murge	2	6,4	7,5	5,9	5,6	3,8	12,3	11,3	11,5	11,8	13,1	23,1	23,6	21,4	23,3	22,7
XI	Penisola salentina	7	8,9	9,6	8,7	8,1	6,5	13,9	13,0	13,2	13,5	14,5	23,9	24,3	22,4	23,7	23,6
XII	Bacini calabro-lucani del versante ionico	8	7,9	8,8	7,7	7,6	5,9	13,0	12,0	12,5	12,8	14,0	23,4	23,9	21,9	23,7	23,1
XIII	Bacini calabro-lucani del versante tirrenico	7	7,1	8,0	7,0	6,4	5,0	11,9	10,8	11,0	11,7	12,7	21,5	21,4	19,8	21,5	21,3
XIV	Bacini del versante tirrenico da Sapri al Tevere	18	7,4	8,1	7,2	6,1	5,0	12,8	11,2	12,4	12,1	13,8	22,2	22,1	20,9	22,2	22,8
XV	Bacino del Tevere	9	5,4	6,3	5,0	4,3	2,7	12,1	10,7	11,8	10,9	12,7	21,7	21,7	20,4	21,1	21,3
XVI	Bacini del versante tirrenico dal Tevere alla Magra	26	5,8	6,4	5,0	4,9	3,5	12,3	11,1	12,4	11,5	13,0	21,9	21,7	20,8	21,8	22,2
XVII	Bacini siciliani del versante ionico	3	9,8	10,6	10,5	9,8	8,5	13,9	13,1	13,5	13,8	15,4	23,8	23,3	22,5	24,1	23,8
XVIII	Bacini siciliani del versante tirrenico	4	7,7	8,3	8,8	6,6	5,7	12,2	11,2	11,8	11,9	13,9	21,5	21,8	20,0	22,0	20,9
XIX	Bacini siciliani del versante mediterraneo	10	9,0	10,1	9,4	8,2	7,6	13,9	12,4	13,6	13,6	15,8	24,3	24,7	22,7	24,8	23,9
XX	Bacini sardi del versante tirrenico																
	a) settentrionale	3	9,7	10,3	9,3	8,6	8,0	13,7	12,5	13,6	12,8	14,6	23,1	22,7	22,2	23,0	23,3
	b) meridionale	4	7,4	8,9	7,7	6,4	5,6	12,1	10,9	12,2	11,3	13,2	21,6	22,5	21,0	22,4	21,9
XXI	Bacini sardi del versante mediterraneo																
	a) settentrionale	3	7,5	8,7	7,4	6,6	5,5	12,5	11,8	12,5	11,7	13,8	22,2	22,3	21,0	22,3	22,3
	b) meridionale	4	10,0	11,1	10,2	9,2	8,6	14,5	13,5	14,2	14,3	15,9	23,9	23,6	22,4	23,7	23,7

(*) Vedansi note (*), (b), (c), (d), (e), (f) alla pagina precedente.

ED ANNUA PER BACINI IMBRIFERI (*)
(decimi)

Numero dei bacini	AUTUNNO	A N N O															Numero dei bacini				
		MEDIA					MEDIA DELLE MINIME					MEDIA DELLE MASSIME									
		1933-1942	1939	1940	1941	1942	1933-1942	1939	1940	1941	1942	1933-1942	1939	1940	1941	1942					
I	11,4	11,3	11,5	10,2	12,4	11,0	10,8	10,5	9,8	10,9	-5,7	-2,5	-5,6	-5,7	-5,5	28,6	26,4	25,5	26,9	27,3	I
II	13,0	12,5	13,3	11,9	14,6	12,3	12,2	12,0	11,4	12,4	-3,9	-0,1	-3,9	-3,7	-3,9	29,9	27,6	26,9	27,8	27,7	II a
	11,7	11,5	11,9	10,2	13,2	11,0	10,9	10,5	10,0	10,8	-5,7	-1,5	-5,0	-4,6	-5,7	27,7	26,1	24,4	25,8	25,8	II b
III	13,7	13,0	14,1	12,0	15,4	12,7	12,5	12,1	11,8	12,6	-4,9	-0,5	-4,6	-4,1	-4,9	29,8	28,9	27,6	28,6	28,2	III
IV	11,5	10,8	11,7	10,5	13,2	10,8	10,5	10,4	10,1	11,4	-6,5	-2,8	-5,3	-5,8	-6,5	28,5	26,3	25,5	27,3	27,1	IV
V	12,0	11,5	12,3	10,5	13,9	11,2	11,3	10,6	10,0	11,4	-5,9	-0,9	-5,4	-5,7	-5,9	28,3	27,0	25,3	26,4	27,0	V
VI	14,8	14,7	15,6	12,8	15,6	13,8	13,9	13,2	12,4	13,1	-3,9	2,4	-1,6	-2,1	-3,9	28,9	28,4	26,2	27,2	28,1	VI
VII	15,3	15,1	14,9	13,9	16,6	14,3	14,1	13,7	13,0	14,1	0,0	3,2	1,1	0,5	0,0	29,0	27,5	26,8	27,3	27,5	VII
VIII	13,7	13,5	14,1	11,8	15,2	12,6	12,3	11,7	11,6	12,3	-4,9	0,2	-3,6	-3,2	-4,9	30,4	28,7	26,3	27,9	27,8	VIII a
	13,6	13,5	13,9	11,7	14,9	12,5	12,3	11,6	11,4	12,3	-3,8	-0,4	-2,1	-3,2	-3,8	29,1	29,1	26,6	27,9	27,9	VIII b
IX	15,8	16,3	16,3	13,2	16,4	14,4	14,5	13,5	13,4	14,0	-1,2	2,7	1,4	0,1	-1,2	31,3	31,3	28,2	30,0	29,7	IX
X	15,9	16,5	16,6	13,3	16,5	14,4	14,7	13,9	13,5	14,0	-1,2	1,2	1,8	-0,1	-0,5	34,0	34,0	29,6	30,8	29,8	X
XI	17,5	17,9	18,0	15,4	17,5	16,1	16,2	15,6	15,2	15,7	2,1	4,4	4,7	3,1	2,2	32,5	32,5	28,5	30,4	29,9	XI
XII	16,9	17,4	17,5	15,0	17,6	15,3	15,5	14,9	14,8	15,2	0,8	3,5	3,4	2,3	0,8	31,9	31,8	29,1	30,7	29,4	XII
XIII	15,8	15,8	16,2	14,0	16,4	14,1	14,0	13,5	13,4	13,9	-0,1	2,7	3,0	1,7	-0,1	29,4	29,1	26,3	28,3	28,0	XIII
XIV	16,0	16,0	15,8	14,1	17,1	14,6	14,4	14,1	13,6	14,7	-0,3	2,2	2,5	0,6	-0,3	29,8	29,6	27,7	29,1	29,8	XIV
XV	14,5	14,7	14,4	13,0	15,1	13,4	13,4	12,9	12,3	13,0	-2,9	1,0	-0,4	-2,4	-2,9	31,7	30,6	27,9	29,0	29,1	XV
XVI	14,8	14,7	14,8	13,7	16,0	13,7	13,5	13,3	13,0	13,7	-1,8	1,5	-0,6	-1,6	-1,8	31,3	29,2	27,3	29,1	29,2	XVI
XVII	18,1	18,0	18,4	16,8	18,7	16,4	16,3	16,2	16,1	16,6	2,9	4,5	6,0	4,2	3,6	33,0	33,0	29,6	31,5	30,7	XVII
XVIII	16,2	16,4	15,8	14,7	16,8	14,4	14,4	14,1	13,8	14,3	1,1	2,5	4,7	1,8	1,1	29,6	29,6	25,7	29,6	27,3	XVIII
XIX	18,0	18,3	17,7	16,6	18,8	16,3	16,4	15,9	15,8	16,5	3,3	4,8	6,1	3,9	3,5	32,2	32,2	30,4	32,1	30,5	XIX
XX	17,8	18,0	17,5	16,3	18,7	16,1	15,9	15,7	15,2	16,2	2,4	4,0	5,0	4,4	3,1	32,7	30,4	26,5	30,6	29,5	XX a
	16,1	16,5	16,1	14,9	17,2	14,3	14,7	14,3	13,8	14,5	0,7	3,2	3,9	1,6	1,8	31,0	30,7	28,1	29,9	28,5	XX b
XXI	16,4	16,6	16,1	15,6	17,7	14,7	14,9	14,3	14,1	14,9	1,8	3,0	3,1	2,2	2,1	30,5	30,3	28,3	29,5	29,4	XXI a
	18,5	18,8	18,1	17,1	18,6	16,7	16,8	16,2	16,1	16,7	2,8	4,3	5,7	4,6	4,5	33,1	33,1	29,7	32,1	32,2	XXI b

B. — Preci

TAV. 6. — FREQUENZA DELLE PRECIPITAZIONI E QUANTITÀ DELL'ACQUA CADUTA (fr. = frequenza in giorni (a); qt = quantità in millimetri)

Table with columns for Numero d'ordine, BACINO IMBRIFFO, STAZIONI, Altitudine (metri), and precipitation data for seasons INVERNO, PRIMAVERA, ESTATE, and ANNO (1939-1942).

(*) Vedansi nota a pagina 7. — (a) Per frequenza s'intende il numero dei giorni in cui le precipitazioni, di qualsiasi natura, ridotte in acqua,

pitazioni

NELLE SINGOLE STAGIONI E NELL'ANNO, PER ALCUNE LOCALITÀ RAPPRESENTATIVE (*) qt = quantità in millimetri)

Table with columns for precipitation data for seasons ESTATE, AUTUNNO, and ANNO (1939-1942) for various locations, including frequency (fr.) and quantity (qt.) in millimeters.

hanno raggiunto almeno 1 millimetro d'altezza.

TAV. 7. — FREQUENZA MEDIA DELLE PRECIPITAZIONI E QUANTITÀ MEDIA

Numero dei bacini	DENOMINAZIONE DEI BACINI IMBRIFERI	N. delle stazioni comprese nel Bacino	fr. = frequenza qt. = quantità in mm	INVERNO					PRIMAVERA														
				1933-1942	1939	1940	1941	1942	1933-1942	1939	1940	1941	1942										
				17	17	14	20	11	26	26	24	29	23	158,2	181,9	90,4	214,4	73,1	308,0	255,4	285,5	405,1	212,2
I	Alto bacino del Po	16	fr. qt.																				
II	Medio bacino del Po. a) lombardo	14	fr. qt.	19	23	17	19	12	26	27	20	28	25	187,3	243,0	115,9	206,0	72,7	306,8	279,8	273,7	419,3	188,7
				25	23	27	27	25	28	30	19	30	24	255,9	199,6	239,5	315,7	244,2	298,7	387,6	167,5	313,0	212,6
II	Medio bacino del Po. b) emiliano	13	fr. qt.	22	12	28	25	26	24	30	17	25	23	186,2	109,5	239,6	226,6	198,7	200,0	354,5	163,4	209,2	159,1
				17	18	14	16	10	27	26	24	31	21	129,8	137,6	84,9	157,1	59,0	236,9	223,9	193,2	289,1	146,1
III	Basso bacino del Po	5	fr. qt.	21	24	17	20	15	31	32	27	36	27	251,3	263,6	156,0	298,0	136,8	399,6	334,1	329,8	516,4	230,6
IV	Bacino dell'Adige	10	fr. qt.	25	21	26	27	15	27	26	23	28	23	272,8	266,4	232,1	340,4	161,8	257,3	248,1	248,0	242,5	179,1
V	Bacini del versante veneto	16	fr. qt.	21	22	20	21	12	26	25	22	29	25	320,6	393,9	206,3	340,9	123,3	358,4	240,6	312,5	506,6	327,6
VI	Istria e Zara	5	fr. qt.	30	21	37	36	31	27	33	20	29	25	291,6	173,5	356,8	360,9	305,1	243,8	491,0	187,7	253,7	194,7
VII	Bacini del versante ligure	9	fr. qt.	30	26	31	32	30	29	34	28	29	24	304,7	250,5	339,8	334,1	294,4	240,0	334,5	274,8	220,7	191,0
VIII	Bacini del versante adriatico	9	fr. qt.	27	25	35	32	31	22	31	23	20	23	213,1	219,6	301,2	216,1	161,0	161,3	274,7	184,6	134,9	161,1
				22	18	26	21	22	20	27	23	14	19	180,3	131,9	230,7	192,4	167,8	152,2	240,3	196,6	90,5	141,8
VIII	Bacini del versante dal Musone al Fortore	17	fr. qt.	25	26	30	25	30	18	22	20	14	14	238,2	239,2	287,5	189,7	249,7	129,9	164,6	149,1	97,0	109,3
				31	30	38	31	34	22	29	23	18	20	324,5	340,8	451,9	252,1	298,1	168,8	200,0	158,3	125,2	233,9
IX	Gargano e Tavoliere pugliese	8	fr. qt.	38	37	44	45	43	25	36	29	22	20	570,9	514,7	781,2	654,9	561,5	254,6	359,8	277,2	189,7	213,0
				35	28	40	44	36	28	36	28	26	22	440,0	331,5	505,7	616,7	477,5	258,5	428,2	214,1	263,7	183,2
X	Murge	2	fr. qt.	30	22	34	38	29	30	33	26	32	23	281,4	235,7	302,7	458,3	242,6	268,2	322,1	243,3	317,7	182,2
XI	Penisola Salentina	7	fr. qt.	24	24	26	19	31	14	14	18	15	15	299,3	320,2	263,5	118,1	342,1	162,2	208,7	175,1	176,9	163,9
XII	Bacini calabro-lucani del versante ionico	8	fr. qt.	39	38	38	45	52	22	36	26	18	15	407,8	469,2	443,2	412,1	404,9	201,0	332,2	277,7	177,9	106,4
XIII	Bacini calabro-lucani del versante tirrenico	7	fr. qt.	34	34	33	37	43	19	26	23	20	14	287,8	288,6	138,3	279,7	404,1	160,7	220,9	181,6	187,6	139,7
XIV	Bacini del versante tirrenico da Sapri al Tevere	18	fr. qt.	27	22	28	37	37	21	25	17	26	20	254,4	156,0	354,5	321,2	442,0	172,2	161,0	82,5	184,3	159,8
XV	Bacino del Tevere	9	fr. qt.	32	33	35	41	37	28	36	20	28	22	346,0	262,2	397,1	444,9	412,7	280,6	238,1	120,7	227,0	205,6
XVI	Bacini del versante tirrenico dal Tevere alla Magra	26	fr. qt.	34	32	36	45	44	24	29	19	24	19	354,5	265,9	383,1	506,2	526,8	221,6	246,9	127,7	170,3	157,3
XVII	Bacini siciliani del versante ionico	3	fr. qt.	31	33	32	39	41	21	31	17	17	16	259,9	260,0	323,6	316,8	349,0	163,3	172,5	97,1	135,2	94,6
XX	Bacini sardi del versante tirrenico. a) settentrionale	3	fr. qt.	27	22	28	37	37	21	25	17	26	20	254,4	156,0	354,5	321,2	442,0	172,2	161,0	82,5	184,3	159,8
				32	33	35	41	37	28	36	20	28	22	346,0	262,2	397,1	444,9	412,7	280,6	238,1	120,7	227,0	205,6
XX	Bacini sardi del versante tirrenico. b) meridionale	4	fr. qt.	34	32	36	45	44	24	29	19	24	19	354,5	265,9	383,1	506,2	526,8	221,6	246,9	127,7	170,3	157,3
				31	33	32	39	41	21	31	17	17	16	259,9	260,0	323,6	316,8	349,0	163,3	172,5	97,1	135,2	94,6
XXI	Bacini sardi del versante mediterraneo a) settentrionale	3	fr. qt.	27	22	28	37	37	21	25	17	26	20	254,4	156,0	354,5	321,2	442,0	172,2	161,0	82,5	184,3	159,8
				32	33	35	41	37	28	36	20	28	22	346,0	262,2	397,1	444,9	412,7	280,6	238,1	120,7	227,0	205,6
XXI	Bacini sardi del versante mediterraneo b) meridionale	4	fr. qt.	34	32	36	45	44	24	29	19	24	19	354,5	265,9	383,1	506,2	526,8	221,6	246,9	127,7	170,3	157,3
				31	33	32	39	41	21	31	17	17	16	259,9	260,0	323,6	316,8	349,0	163,3	172,5	97,1	135,2	94,6

(*) Vedansi note (*), (b), (c), (d), (e), (f) a pagina 7 ed (a) a pagina 10.

DELL'ACQUA CADUTA NELLE SINGOLE STAGIONI E NELL'ANNO, PER BACINI IMBRIFERI (*)

Numero dei bacini	DENOMINAZIONE DEI BACINI IMBRIFERI	N. delle stazioni comprese nel Bacino	fr. = frequenza qt. = quantità in mm	ESTATE					AUTUNNO					ANNO															
				1933-1942	1939	1940	1941	1942	1933-1942	1939	1940	1941	1942	1933-1942	1939	1940	1941	1942											
				20	24	23	18	16	23	24	24	17	17	86	91	85	84	67	227,3	252,8	280,8	225,7	163,7	338,7	184,8	256,5	311,1	248,4	1.032,2
II	Medio bacino del Po. a) lombardo	14	fr. qt.	22	23	24	18	17	24	26	28	16	18	294,7	299,5	302,9	255,9	206,5	349,9	381,4	363,3	199,0	294,0	1.138,7	1.203,7	1.055,8	1.080,2	761,9	
18				17	20	15	14	26	29	29	24	18	198,8	207,7	203,6	123,8	141,8	343,9	308,2	471,9	238,8	237,7	1.097,3	1.103,1	1.082,5	991,3	836,3		
II	Medio bacino del Po. b) emiliano	13	fr. qt.	15	14	18	13	10	23	22	26	24	16	159,7	169,6	202,1	87,9	98,4	229,8	176,8	326,9	244,3	137,8	775,7	810,4	932,0	768,0	594,0	
				27	28	27	24	23	24	27	19	24	27	273,6	273,2	264,2	228,0	234,9	279,9	328,1	335,7	163,0	262,1	920,2	962,8	878,0	837,2	702,1	
III	Basso bacino del Po	5	fr. qt.	30	28	33	31	22	28	29	34	21	19	381,1	338,3	412,2	396,4	282,6	467,1	428,4	565,4	272,2	394,6	1.499,1	1.364,4	1.463,4	1.483,0	1044,6	
IV	Bacino dell'Adige	10	fr. qt.	21	15	23	28	17	27	33	34	27	16	234,0	156,9	309,9	306,4	153,6	379,2	381,4	492,1	269,3	187,5	1.143,3	1.052,8	1.282,1	1.158,6	682,0	
V	Bacini del versante veneto	16	fr. qt.	13	12	16	11	12	25	23	27	19	20	182,0	128,9	276,1	179,0	121,6	472,9	387,9	437,1	313,0	405,5	1.333,9	1.151,3	1.232,0	1.339,5	978,0	
VI	Istria e Zara	5	fr. qt.	16	15	23	12	14	28	33	31	30	17	172,4	187,0	236,3	138,9	184,1	314,1	287,8	403,6	394,6	243,7	1.021,9	1.133,3	1.184,4	1.148,1	927,6	
VII	Bacini del versante ligure	9	fr. qt.	16	15	23	13	16	26	30	27	32	17	149,4	170,5	234,6	122,9	138,1	294,7	303,4	256,9	361,4	193,7	988,8	1.058,9	1.106,1	1.039,1	817,2	
VIII	Bacini del versante adriatico	9	fr. qt.	10	9	16	7	9	20	25	20	28	12	86,3	72,9	132,3	35,0	74,2	186,4	242,1	166,1	279,7	91,0	647,1	809,3	784,2	665,7	487,3	
				10	8	16	7	13	17	23	10	24	12	78,6	68,9	96,6	23,3	152,9	156,5	152,2	144,6	224,8	85,7	567,6	593,3	668,5	531,0	548,2	
IX	Gargano e Tavoliere pugliese	8	fr. qt.	7	5	9	5	8	17	24	16	21	10	63,9	52,7	94,0	32,0	62,1	201,3	272,1	227,2	243,8	100,2	633,3	728,6	757,8	562,5	521,3	
				8	9	12	7	9	20	27	16	26	13	70,6	91,5	122,0	42,0	101,2	231,9	345,2	128,3	295,8	134,7	795,8					

C. — Stato del cielo per alcune località (*)

TAV. 8. — NUMERO DI GIORNI SERENI E COPERTI NEI SINGOLI MESI E NELL'ANNO (**)

OSSERVATORI	GENNAIO		FEBBRAIO		MARZO		APRILE		MAGGIO		GIUGNO		LUGLIO		AGOSTO		SETTEMBRE		OTTOBRE		NOVEMBRE		DICEMBRE		ANNO		
	se- reni	co- per- ti	se- reni	co- per- ti	se- reni	co- per- ti	se- reni	co- per- ti	se- reni	co- per- ti	se- reni	co- per- ti	se- reni	co- per- ti	se- reni	co- per- ti	se- reni	co- per- ti	se- reni	co- per- ti	se- reni	co- per- ti	se- reni	co- per- ti	se- reni	co- per- ti	
ANNO 1939																											
Moncalieri	9	11	14	2	11	5	7	4	2	8	7	2	6	—	2	4	6	4	5	7	6	7	4	13	79	67	
Milano	2	17	5	7	8	9	6	12	1	15	7	6	8	3	2	7	3	7	2	15	3	17	1	18	48	133	
Venezia	5	18	15	7	10	8	6	10	—	17	7	5	7	4	9	3	8	4	4	15	6	8	5	10	82	109	
Genova	7	13	13	7	13	8	8	10	—	17	12	12	17	1	10	7	9	7	4	15	5	10	6	12	104	119	
Bologna	4	17	14	8	11	12	9	10	2	15	17	4	18	2	14	7	10	10	6	15	2	14	4	21	111	135	
Firenze	4	19	11	10	10	7	10	8	—	15	12	5	18	1	9	3	9	10	3	14	3	15	4	19	93	126	
Iesi	6	11	11	7	6	11	13	2	1	18	19	8	27	—	24	—	10	6	4	3	15	9	2	25	138	100	
Roma	5	3	11	7	8	8	6	1	4	9	12	4	11	—	14	1	5	1	6	3	7	4	2	7	91	48	
Napoli	1	13	8	7	5	11	12	14	4	15	19	3	23	—	19	3	7	5	9	13	6	7	8	13	121	104	
Taranto	3	10	11	5	4	10	8	7	4	12	17	1	23	1	13	1	5	8	6	6	5	13	1	14	100	88	
Palermo	11	12	8	12	5	16	10	6	6	12	20	2	30	1	23	8	9	13	9	5	7	23	8	13	146	123	
Sassari	6	12	12	11	10	8	15	9	14	9	22	4	28	—	19	4	10	13	9	13	9	10	6	22	160	115	
ANNO 1940																											
Moncalieri	9	9	7	8	7	4	4	4	6	4	3	3	5	1	6	3	7	3	2	9	5	4	8	2	69	54	
Milano	—	15	3	14	6	8	5	6	4	6	6	7	4	2	4	2	7	11	1	17	1	16	2	9	43	113	
Venezia	8	11	8	11	5	11	10	4	9	3	9	8	6	3	3	2	8	6	3	14	3	13	4	2	76	88	
Genova	8	11	8	12	9	13	11	4	8	6	9	10	13	3	17	4	7	6	9	11	7	12	15	5	121	97	
Bologna	4	20	4	15	7	8	17	6	6	16	9	15	15	6	17	8	13	17	4	12	2	14	6	7	104	146	
Firenze	7	14	6	12	8	8	4	10	5	9	8	11	4	16	2	15	6	3	14	6	10	10	9	99	106		
Iesi	—	11	6	2	5	3	10	5	?	?	6	6	19	4	16	3	24	1	11	10	2	12	4	21	?	?	
Roma	3	11	4	8	6	4	3	6	3	2	2	2	15	—	15	—	14	1	2	8	6	6	12	6	85	54	
Napoli	4	19	6	8	15	6	2	13	6	5	8	3	23	—	20	2	17	4	8	7	4	6	2	6	115	79	
Taranto	1	16	3	11	7	5	6	13	2	12	2	12	15	18	1	14	2	14	5	3	11	2	12	1	13	73	113
Palermo	2	18	6	10	8	11	7	12	11	10	11	5	30	—	17	3	23	3	4	15	5	7	2	25	126	119	
Sassari	—	17	4	9	10	3	3	5	1	5	3	2	23	—	21	—	20	3	4	11	6	5	3	11	98	71	
ANNO 1941																											
Moncalieri	1	15	2	7	5	5	2	10	1	7	3	1	5	1	1	2	8	3	7	4	2	9	16	2	53	66	
Milano	—	25	2	12	7	9	2	13	1	10	5	6	5	5	5	3	9	7	4	7	2	23	7	6	49	126	
Venezia	2	15	2	12	10	4	8	14	6	14	9	7	5	3	6	2	13	3	6	11	4	18	12	8	83	115	
Genova	5	13	7	7	13	8	13	11	3	11	12	5	14	5	10	4	21	4	10	9	4	14	9	9	121	100	
Bologna	4	23	8	16	13	11	7	10	4	9	13	5	6	5	12	4	14	10	3	10	1	24	4	8	89	135	
Firenze	5	17	5	12	6	10	5	10	3	14	14	3	10	—	10	1	14	3	7	10	8	18	8	14	95	112	
Iesi	1	25	3	10	21	2	8	11	8	11	10	12	8	6	19	3	18	8	9	4	—	30	13	7	118	129	
Roma	2	12	6	10	10	3	4	8	1	2	13	—	9	—	2	4	14	—	4	6	—	11	5	4	70	60	
Napoli	2	19	6	10	8	6	3	9	5	7	14	1	19	—	13	1	10	4	7	16	6	13	8	8	101	94	
Taranto	17	8	4	11	4	6	1	9	1	6	10	4	10	4	14	3	7	5	3	14	—	13	5	9	76	96	
Palermo	4	16	5	9	10	12	14	14	17	10	28	1	?	?	28	1	21	5	?	?	?	?	?	?	?	?	
Sassari	—	13	1	14	4	6	1	9	—	6	11	5	10	1	10	—	18	—	4	3	1	9	8	8	68	74	
ANNO 1942																											
Moncalieri	5	12	4	8	7	9	4	9	9	4	8	4	7	1	8	—	5	7	10	8	14	2	9	7	90	71	
Milano	2	15	3	13	3	13	4	10	7	6	6	8	3	6	—	5	6	6	8	5	8	?	?	?	?	?	
Venezia	5	16	—	15	5	21	2	14	6	7	8	5	17	4	15	2	13	3	14	5	3	15	8	14	96	125	
Genova	7	9	6	9	9	11	4	13	9	8	11	4	16	3	16	1	14	4	12	9	17	6	11	11	132	88	
Bologna	?	?	?	?	?	?	?	?	?	?	?	?	?	?	?	?	?	?	?	?	?	?	?	?	?	?	
Firenze	10	16	4	12	3	15	3	10	6	6	9	10	19	1	19	1	6	5	16	3	12	11	6	19	113	109	
Iesi	?	?	?	?	?	?	?	?	?	?	?	?	?	?	?	?	?	?	?	?	?	?	?	?	?	?	
Roma	3	7	—	11	1	9	6	2	20	2	17	2	24	—	16	3	14	2	16	1	13	5	9	13	139	57	
Napoli	5	10	1	14	2	8	3	6	14	1	12	2	17	1	19	—	15	—	18	2	12	3	6	10	124	57	
Taranto	4	15	—	18	1	18	9	5	12	2	13	5	25	—	18	2	17	1	17	7	2	13	4	4	122	90	
Palermo	?	?	?	?	?	?	?	?	?	?	?	?	?	?	?	?	?	?	?	?	?	?	?	?	?	?	
Sassari	1	20	1	11	2	7	5	5	9	2	?	?	20	—	19	1	3	1	16	2	6	4	3	7	?	?	

(*) Notizie fornite dall'Ufficio Centrale di Meteorologia e Climatologia. — (**) Si considerano come sereni i giorni nei quali la somma della quantità di nebulosità, determinate nelle tre osservazioni giornaliere, non superò i due decimi; come coperti quelli nei quali la somma delle quantità di nebulosità superò i sette decimi. Si è omessa l'indicazione dei giorni misti, il loro numero essendo uguale alla differenza tra la somma dei giorni sereni e coperti ed il numero dei giorni di ciascun mese.

III. — POPOLAZIONE

A. — Stato della popolazione

(Censimento al 21 aprile 1936)

TAV. 9. — POPOLAZIONE RESIDENTE PER CLASSI DI COMUNI SECONDO L'ENTITÀ DELLA POPOLAZIONE E L'ALTIMETRIA

CIRCOSCRIZIONI	POPOLAZIONE RESIDENTE	PERCENTUALE DELLA POPOLAZIONE RESIDENTE IN COMUNI							
		CON ABITANTI				CON ALTITUDINE (a)			
		fino a 1.000	da 1.001 a 10.000	da 10.001 a 100.000	oltre 100.000	fino a 100	da 101 a 500	da 501 a 1.000	oltre 1.000
PIEMONTE	3.506.134	5,3	54,7	22,1	17,9	3,0	81,9	13,6	1,5
LIGURIA	1.466.915	2,3	30,5	16,7	50,5	82,7	14,3	3,0	—
LOMBARDIA	5.836.342	3,0	55,2	20,6	21,2	25,1	70,4	3,9	0,6
VENEZIA TRIDENTINA	669.029	2,3	72,3	25,4	—	2,9	47,6	33,9	15,6
VENETO	4.287.806	0,4	61,0	25,6	13,0	72,5	22,6	3,9	1,0
VENEZIA GIULIA E ZARA	977.257	0,5	41,8	32,3	25,4	65,1	29,5	5,4	—
EMILIA	3.339.058	0,1	43,9	44,4	11,6	73,0	18,7	8,0	0,3
TOSCANA	2.974.439	—	32,8	52,2	15,0	50,7	42,5	6,8	—
MARCHE	1.278.071	0,3	53,3	46,4	—	23,0	64,2	12,8	—
UMBRIA	725.918	0,4	36,9	62,7	—	0,2	84,1	15,7	—
LAZIO	2.647.088	1,0	34,2	21,1	43,7	51,9	37,2	10,8	0,1
ABRUZZI E MOLISE	1.650.631	1,3	69,3	29,4	—	8,8	46,9	39,8	4,5
CAMPANIA	3.698.695	0,3	41,0	35,3	23,4	59,7	28,1	12,1	0,1
PUGLIE	2.637.022	0,1	29,1	58,9	11,9	53,2	41,3	5,5	—
LUCANIA	543.262	0,5	74,9	24,6	—	—	33,0	65,3	1,7
CALABRIE	1.771.651	0,4	66,5	26,3	6,8	20,3	56,7	23,0	—
SICILIA	4.000.078	0,1	28,2	50,5	21,2	41,1	32,9	24,4	1,6
SARDEGNA	1.034.206	2,4	68,9	18,4	10,3	37,0	42,4	20,6	—
IN COMPLESSO	42.993.602	1,3	47,0	32,9	17,8	42,6	43,9	12,6	0,9

(a) L'altitudine considerata è quella della casa comunale.

TAV. 10. — POPOLAZIONE RESIDENTE SECONDO IL GRADO DI RURALITÀ DELLA POPOLAZIONE DEI COMUNI (*)

CIRCOSCRIZIONI	COMUNI CON GRADO DI RURALITÀ :									
	inferiore al 25 %		dal 25 al 49,9 %		dal 50 al 69,9 %		dal 70 all'84,9 %		85 % ed oltre	
	numero	popolazione	numero	popolazione	numero	popolazione	numero	popolazione	numero	popolazione
Piemonte	101	1.289.468	153	704.032	222	520.888	418	776.210	176	215.536
Liguria	25	997.771	38	193.352	45	117.336	54	89.497	57	68.959
Lombardia	281	3.119.222	396	1.125.917	410	1.060.701	255	465.047	58	65.455
Venezia Tridentina	9	156.260	33	115.779	79	202.507	80	167.232	18	27.251
Veneto	13	844.853	114	671.117	263	1.387.396	281	1.209.414	48	175.026
Venezia Giulia e Zara	12	465.530	28	145.143	28	106.484	39	171.570	21	88.530
Emilia	4	414.151	23	580.962	93	909.104	177	1.238.735	41	196.606
Toscana	18	800.468	42	658.676	87	779.151	108	637.245	22	98.899
Marche	1	10.560	9	208.221	46	394.589	131	545.995	43	118.706
Umbria	1	68.890	4	126.092	13	137.094	56	339.802	15	54.040
Lazio	4	1.212.652	22	213.995	54	331.371	165	661.545	102	227.525
Abruzzi e Molise	1	4.012	14	209.560	31	253.332	195	740.195	175	393.532
Campania	17	1.218.548	55	779.197	83	494.374	231	941.061	100	265.515
Puglie	3	363.730	38	434.208	121	1.362.479	80	470.838	2	5.767
Lucania	—	—	1	25.103	15	115.471	86	358.864	21	43.824
Calabrie	1	21.496	18	330.967	87	490.617	224	806.167	45	122.404
Sicilia	4	868.592	34	487.511	154	1.775.310	156	853.769	4	14.896
Sardegna	4	144.226	19	175.770	67	260.510	176	439.277	12	14.421
ITALIA SETTENTRIONALE	450	7.287.255	785	3.536.302	1.160	4.304.416	1.304	4.117.205	419	837.363
ITALIA CENTRALE	24	2.092.570	77	1.206.984	200	1.642.205	460	2.184.587	192	499.170
ITALIA MERIDIONALE	22	1.607.786	126	1.779.035	337	2.716.273	816	3.317.125	347	831.042
ITALIA INSULARE	8	1.012.820	53	663.281	221	2.035.820	332	1.293.046	16	29.317
MONTAGNA	154	1.910.661	333	1.309.612	582	2.054.959	972	3.195.804	478	975.299
COLLINA	183	4.588.703	376	3.119.741	689	4.722.371	1.302	5.074.423	416	987.867
PIANURA	167	5.501.087	332	2.756.249	647	3.921.384	638	2.641.736	70	233.726
IN COMPLESSO	504	12.000.431	1.041	7.185.602	1.918	10.698.714	2.912	10.911.963	964	2.196.892

(*) Il grado di ruralità è espresso dalla percentuale di popolazione in età di 10 anni e più, addetta all'agricoltura sul complesso della popolazione attiva.

TAV. II. — POPOLAZIONE PRESENTE, RESIDENTE, RURALE ED AGRICOLA

CIRCOSCRIZIONI	NUMERO DEI COMUNI	POPOLAZIONE		POPOLAZIONE RURALE			POPOLAZIONE DI 10 ANNI E PIÙ ADDETTA ALL'AGRICOLTURA				DENSITÀ DELLA POPO- LAZIONE (α)	
		PRESENTE	RESIDENTE	FAMIGLIE CON A CAPO UN ADDETTO ALL'AGRICOLTURA (popolazione rurale)			IN COMPLESSO	DI CUI MASCHI	% SULLA POPOLAZIONE		RESI- DENTE	ADDETTA ALLA AGRI- COLTURA
				numero	%	componenti			pre- sente	attiva		
Alessandria	165	493.672	493.698	57.832	43,5	242.309	131.258	94.609	26,6	52,1	138	36,8
Aosta	107	225.981	227.500	32.713	49,5	118.576	75.441	41.305	33,4	58,0	48	36,9
Asti	105	242.216	245.764	33.711	60,2	164.089	85.826	63.677	35,4	68,6	163	56,8
Cuneo	205	604.690	608.912	79.715	53,6	374.781	195.423	147.272	32,3	64,9	82	26,3
Novara	142	390.460	395.730	34.571	30,1	131.900	76.318	46.363	19,5	37,3	110	21,2
Torino	181	1.178.049	1.168.384	55.093	15,8	234.575	139.566	100.434	11,6	22,4	213	25,5
Vercelli	165	384.962	366.146	36.555	32,0	124.676	81.780	44.623	22,7	39,1	122	27,3
Genova	66	859.714	867.162	25.764	10,5	106.037	53.860	42.119	6,3	14,4	478	29,7
Imperia	53	163.085	153.565	20.038	42,2	65.748	42.926	27.128	26,3	49,3	134	36,3
La Spezia	32	225.026	222.080	11.536	21,0	56.460	31.450	18.727	14,0	31,3	248	35,2
Savona	68	220.625	219.108	16.325	28,3	69.213	36.377	25.877	16,5	35,6	142	23,5
Bergamo	218	592.523	605.810	38.249	30,0	230.213	91.834	73.194	15,5	35,8	220	33,3
Brescia	171	730.982	744.571	57.280	35,3	313.183	124.413	106.763	17,0	41,4	157	26,2
Como	210	492.937	501.752	29.600	24,5	157.315	58.685	44.630	11,9	23,9	243	28,4
Cremona	110	362.187	369.483	34.376	40,0	172.317	77.534	59.358	21,4	48,5	210	44,1
Mantova	70	398.967	407.977	40.296	47,0	225.015	109.673	79.186	27,5	59,5	174	46,9
Milano	246	2.152.556	2.175.838	67.566	11,9	361.398	124.294	109.227	5,8	11,6	788	45,0
Pavia	180	481.932	492.096	57.101	42,7	238.181	121.728	87.584	25,3	49,9	166	41,1
Sondrio	79	140.434	142.919	17.080	52,1	77.161	42.310	23.789	30,1	60,0	45	13,2
Varese	116	390.056	395.896	18.840	17,7	84.392	31.336	21.357	8,0	15,2	331	26,2
Bolzano	92	303.306	277.720	22.764	37,3	131.604	69.286	51.570	22,8	44,4	39	9,8
Trento	127	384.610	391.309	43.576	47,2	201.233	94.423	69.698	24,6	55,7	60	14,5
Belluno	69	205.297	216.333	19.847	38,7	90.765	51.823	28.159	25,2	54,9	59	14,1
Padova	105	656.254	668.025	51.045	43,9	356.170	141.585	103.824	21,6	53,0	312	66,1
Rovigo	48	327.683	336.807	30.636	51,9	194.849	98.384	56.499	30,0	67,9	187	54,5
Treviso	90	560.509	570.580	44.925	47,1	337.830	150.809	105.917	26,9	61,0	230	60,9
Udine	171	713.203	721.670	58.017	39,2	342.568	181.657	110.483	25,5	54,1	101	25,4
Venezia	43	621.955	629.123	28.890	24,6	234.723	100.751	70.177	16,2	39,8	256	41,0
Verona	93	584.665	585.893	48.337	41,3	286.354	127.963	100.079	21,9	51,4	189	41,3
Vicenza	125	546.797	559.375	43.222	40,2	267.357	105.688	82.185	19,3	46,4	205	38,8
Carnaro (Fiume)	13	115.065	109.018	5.908	22,8	30.500	18.278	13.331	15,9	33,1	97	16,3
Gorizia	42	237.750	200.152	19.600	44,5	102.697	51.328	38.854	24,7	52,4	73	18,8
Istria (Pola)	41	276.460	294.492	30.926	48,5	170.812	71.119	57.426	24,0	55,9	79	19,1
Trieste	30	357.142	351.595	7.687	8,2	40.942	23.345	19.109	6,5	14,1	275	18,3
Zara	2	25.302	22.000	826	16,1	4.782	3.689	2.678	14,6	29,8	200	33,5
Bologna	61	710.606	714.705	52.652	32,9	300.999	150.040	106.949	21,1	45,0	193	40,5
Ferrara	26	373.348	381.299	39.348	51,8	228.424	120.423	72.952	32,3	66,7	145	45,8
Forlì	50	433.454	444.528	43.811	47,5	258.660	118.985	87.072	27,5	62,1	153	40,9
Modena	46	457.784	467.555	45.164	48,7	273.698	135.746	92.242	29,7	62,8	173	50,3
Parma	51	377.042	381.771	38.078	45,0	200.285	105.917	72.969	28,1	58,5	110	30,6
Piacenza	47	293.921	294.785	30.423	47,3	156.877	78.643	57.679	26,8	56,7	114	30,4
Ravenna	18	274.220	279.127	31.813	49,5	165.522	84.188	61.646	30,7	64,4	150	45,2
Reggio nell'Emilia	45	363.830	375.288	35.345	47,4	211.385	109.781	73.235	30,2	63,8	164	47,9
Arezzo	38	306.281	316.380	30.299	49,6	191.947	95.843	68.085	31,3	66,5	99	29,9
Firenze	49	849.833	853.032	44.631	23,1	276.696	139.636	104.081	16,4	35,8	220	36,0
Grosseto	24	182.853	185.801	20.466	48,6	100.827	46.758	40.518	25,6	60,7	41	10,4
Livorno	19	253.414	249.468	9.685	16,3	51.925	28.138	21.081	11,1	26,7	204	23,1
Lucca	35	341.990	352.205	30.575	38,3	150.195	68.559	48.512	20,0	47,7	199	38,7
Massa-Carrara	17	187.967	196.716	13.536	31,3	68.175	33.163	21.368	17,6	45,4	170	28,7
Pisa	38	339.443	341.428	28.373	38,3	157.216	78.824	57.801	23,2	51,7	139	32,2
Pistoia	21	204.280	210.950	18.529	38,3	96.484	42.676	33.186	20,9	46,0	221	44,7
Siena	36	263.888	268.459	25.908	48,2	160.844	83.889	60.767	31,8	66,3	70	22,0
Ancona	43	365.889	372.225	27.939	37,4	181.987	101.253	60.444	27,7	57,5	192	52,2
Ascoli Piceno	72	297.363	303.869	29.681	52,6	190.540	96.686	59.598	32,5	69,5	145	46,3
Macerata	57	281.950	290.057	29.908	54,0	186.507	104.850	60.873	37,2	72,1	105	37,8
Pesaro e Urbino	58	304.663	311.916	31.187	50,6	191.704	91.570	64.542	30,1	67,5	108	31,6
Perugia	59	525.985	534.359	52.670	53,4	342.113	163.167	116.940	31,0	68,5	84	25,7
Terni	30	190.417	191.559	16.321	40,6	95.551	46.556	33.895	24,4	53,8	90	21,8

(α) Per Km² di superficie territoriale.

Segue: Tav. II. — POPOLAZIONE PRESENTE, RESIDENTE, RURALE ED AGRICOLA

CIRCOSCRIZIONI	NUMERO DEI COMUNI	POPOLAZIONE		POPOLAZIONE RURALE			POPOLAZIONE DI 10 ANNI E PIÙ ADDETTA ALL'AGRICOLTURA				DENSITÀ DELLA POPOLAZIONE (a)	
		PRESENTE	RESIDENTE	FAMIGLIE CON A CAPO UN ADDETTO ALL'AGRICOLTURA (popolazione rurale)			IN COMPLESSO	DI CUI MASCHI	% SULLA POPOLAZIONE		RESIDENTE	ADDETTA ALLA AGRICOLTURA
				numero	%	componenti			pre- sente	attiva		
Frosinone	89	430.954	445.607	55.637	61,1	291.861	139.068	84.121	32,5	75,9	138	42,9
Latina	27	224.099	227.218	24.731	53,6	135.161	58.624	42.485	26,2	65,9	110	28,5
Rieti	63	166.719	174.961	23.679	63,4	118.759	55.652	38.563	33,4	73,8	64	20,2
Roma	109	1.588.064	1.562.580	59.171	16,4	275.846	140.157	108.775	8,8	21,0	286	25,6
Viterbo	59	232.707	236.722	32.443	58,7	145.556	70.265	53.591	30,2	68,0	65	19,3
Campobasso	127	386.889	399.095	60.051	65,4	273.015	152.914	82.330	39,5	80,1	86	33,1
Chieti	99	366.611	374.727	50.625	62,8	250.863	123.325	75.342	33,6	76,0	145	47,7
L'Aquila	103	346.440	365.716	49.341	59,1	227.071	93.338	68.965	26,9	71,5	73	18,5
Pescara	42	206.281	211.561	20.961	48,8	115.314	50.996	36.001	24,7	62,5	173	41,7
Teramo	45	240.183	249.532	27.845	60,6	168.718	73.082	49.710	30,4	73,6	127	37,3
Avellino	114	437.058	451.466	60.871	61,5	292.281	144.588	83.155	33,1	75,2	157	50,3
Benevento	90	339.893	349.707	47.589	62,8	234.995	114.504	70.492	33,7	77,2	135	44,3
Napoli	137	2.175.780	2.192.245	110.591	23,3	539.939	225.685	168.319	10,4	29,8	702	72,3
Salerno	145	691.851	705.277	72.784	48,6	364.758	171.019	107.349	24,7	62,1	143	34,7
Bari	47	987.172	1.010.907	94.648	40,2	424.622	154.968	140.452	15,7	48,2	197	30,2
Brindisi	20	253.204	254.062	29.841	51,4	137.471	60.427	46.740	23,9	59,2	138	32,9
Foggia	59	517.998	523.612	62.731	51,5	277.884	119.434	90.836	23,1	62,2	74	16,8
Ionio (Taranto)	27	333.026	321.888	28.431	39,0	132.259	56.955	44.752	16,8	43,2	132	23,4
Lecce	91	514.351	526.553	61.515	51,6	284.794	106.469	92.271	20,7	49,8	191	38,6
Matera	32	165.950	166.776	23.884	58,9	103.081	49.960	35.583	30,1	73,1	44	13,2
Potenza	91	365.724	376.486	53.643	61,6	244.667	123.175	74.147	33,7	76,4	61	19,9
Catanzaro	155	591.235	606.364	78.830	54,0	343.388	161.942	100.375	27,4	68,3	116	30,9
Cosenza	136	569.471	587.025	72.828	55,1	344.327	156.166	98.355	27,4	70,4	88	23,5
Reggio di Calabria	88	560.371	578.262	68.125	50,2	304.506	135.567	89.029	24,2	63,0	181	42,4
Agrigento	41	407.759	418.265	48.335	47,2	212.226	79.475	76.275	19,5	58,6	138	26,2
Caltanissetta	22	230.258	256.687	30.134	49,1	136.103	49.223	47.440	19,7	59,7	122	23,4
Catania	53	701.443	713.160	65.322	36,6	272.864	101.093	94.387	14,4	43,5	200	28,3
Enna	20	213.185	218.294	28.355	51,4	121.153	45.366	44.527	21,5	63,5	85	17,7
Messina	89	612.118	627.093	64.869	42,9	279.728	115.276	86.714	18,8	52,2	193	35,5
Palermo	76	882.659	890.752	70.139	34,7	314.230	115.598	110.844	13,1	39,9	179	23,2
Ragusa	12	217.085	223.086	27.592	47,5	115.518	42.034	40.883	19,4	57,7	148	27,9
Siracusa	19	276.452	277.572	31.999	45,5	132.288	47.952	46.550	17,3	49,1	126	21,8
Trapani	20	368.482	375.169	40.090	44,1	176.276	66.132	63.342	17,9	52,2	150	26,4
Cagliari	118	504.383	507.201	50.138	43,9	228.983	92.953	85.943	18,4	50,5	55	10,0
Nuoro	88	217.299	224.643	29.266	57,5	136.677	53.636	48.069	24,7	69,1	31	7,4
Sassari	72	303.004	302.362	32.573	47,7	152.242	61.591	58.083	20,3	54,4	40	8,2
Piemonte	1.070	3.495.980	3.506.134	335.190	33,8	1.350.910	785.612	538.283	22,5	42,6	119	26,8
Liguria	219	1.468.454	1.466.915	71.663	18,6	297.458	164.613	113.851	11,2	24,8	270	30,3
Lombardia	1.400	5.742.574	5.836.342	360.388	25,5	1.859.175	781.807	605.088	13,6	28,5	245	32,9
Venezia Tridentina	219	687.916	669.029	66.340	43,5	332.837	163.709	121.268	23,8	50,5	49	12,0
Veneto	744	4.216.363	4.287.806	324.919	40,0	2.110.616	958.660	657.323	22,7	52,8	168	37,5
Venezia Giulia e Zara	128	1.001.719	977.257	64.947	27,9	349.733	167.759	131.398	16,7	36,0	109	18,7
Emilia	338	3.284.205	3.339.058	316.634	44,7	1.795.850	903.723	624.834	27,5	58,5	151	40,8
Toscana	277	2.929.949	2.974.439	222.002	33,9	1.254.313	617.486	455.399	21,1	47,4	130	26,9
Marche	230	1.249.865	1.278.071	118.715	47,8	750.738	394.359	245.457	31,6	66,1	132	40,7
Umbria	89	716.402	725.918	68.991	49,7	437.664	209.723	150.835	29,3	64,6	85	24,7
Lazio	347	2.642.543	2.647.088	195.661	33,2	967.223	463.766	327.535	17,5	41,9	154	27,0
Abruzzi e Molise	416	1.546.404	1.600.631	208.823	60,6	1.034.981	493.659	312.348	31,9	74,5	104	32,0
Campania	436	13.644.582	13.698.695	291.835	36,5	1.431.973	655.796	429.315	18,0	47,8	274	48,6
Puglie	244	2.610.751	2.637.022	277.166	45,6	1.287.030	498.253	415.051	19,1	51,9	137	25,9
Lucania	123	531.674	534.262	77.522	60,7	347.748	173.135	109.730	32,6	75,4	54	17,3
Calabria	379	1.721.077	1.771.651	219.783	53,1	992.221	453.675	287.759	26,4	67,3	117	30,1
Sicilia	352	3.929.444	4.000.078	406.835	42,0	1.760.386	662.149	610.962	16,9	49,8	156	25,8
Sardegna	278	1.024.686	1.034.206	111.977	48,0	517.902	208.180	192.095	20,3	55,4	43	8,6
ITALIA SETTENTRIONALE	4.118	19.897.211	20.082.541	1.540.081	32,7	8.136.579	3.925.883	2.792.045	19,7	41,8	156	30,5
ITALIA CENTRALE	943	7.538.759	7.625.516	605.369	37,1	3.409.938	1.685.334	1.179.226	22,4	50,4	131	28,9
ITALIA MERIDIONALE	1.648	10.054.488	10.251.261	1.075.134	46,9	5.063.953	2.274.518	1.554.203	22,6	58,3	140	31,0
ITALIA INSULARE	630	4.954.130	5.034.284	518.812	43,1	2.278.288	870.329	803.057	17,6	51,0	102	17,5
IN COMPLESSO	7.338	42.444.588	42.993.802	3.739.398	38,0	18.888.758	8.756.064	6.328.531	20,6	47,7	139	28,2

(a) Vedasi nota (a) a pagina precedente.

TAV. 12. — POPOLAZIONE DI 10 ANNI E PIÙ ADDETTA ALL'AGRICOLTURA SECONDO LA POSIZIONE PROFESSIONALE
(Complesso)

POSIZIONE PROFESSIONALE	IN COMPLESSO				POPOLAZIONE ADDETTA AD AZIENDE					
	M F		M		AGRICOLE		ZOOTECNICHE		FORESTALI	
	IN TOTALE	di cui coadiuvanti	IN TOTALE	di cui coadiuvanti	M F	M	M F	M	M F	M
CONDUTTORI NON COLTIVAT.	253.033	66.642	188.392	22.497	243.169	179.504	9.372	8.444	492	444
di terreni propri	167.879	35.169	126.440	—	158.105	117.630	9.297	8.381	477	429
di terreni altrui	64.478	22.734	45.571	16.552	64.403	45.506	60	50	15	15
usufruttuari	13.749	332	3.091	213	13.737	3.084	12	7	—	—
enfiteuti	2.343	550	1.590	360	2.343	1.590	—	—	—	—
affittuari	48.386	21.852	40.890	15.979	48.323	40.832	48	43	15	15
a più titoli	20.676	8.739	16.381	5.945	20.661	16.368	15	13	—	—
CONDUTTORI COLTIVATORI	4.192.660	2.185.240	2.959.260	1.196.538	4.124.681	2.899.872	66.675	58.347	1.304	1.041
di terreni propri	2.704.769	1.357.534	1.903.667	749.716	2.638.399	1.845.449	65.171	57.262	1.199	956
di terreni altrui	798.628	428.750	579.816	238.369	798.198	579.479	354	271	76	66
usufruttuari	12.405	4.668	5.942	2.270	12.372	5.915	12	9	21	18
enfiteuti	37.790	19.912	24.676	8.779	37.790	24.676	—	—	—	—
affittuari	748.433	404.170	549.198	227.320	748.036	548.888	342	262	55	48
a più titoli	689.263	398.956	475.777	208.453	688.084	474.944	1.150	814	29	19
COLONI PARZIARI	1.787.601	1.204.235	1.246.748	679.517	1.784.940	1.244.234	2.612	2.486	49	28
FIGURE MISTE	138.877	43.263	106.883	19.644	138.598	106.615	267	256	12	12
conduttori e lavoratori .	115.838	43.263	88.584	19.644	115.586	88.343	240	229	12	12
conduttori e lavoratori a giornata	103.211	37.934	78.898	16.597	103.114	78.805	85	81	12	12
conduttori e lavoratori a contratto annuo	683	315	480	128	660	458	23	22	—	—
conduttori e lavoratori compartecipanti	11.944	5.024	2.919	2.919	11.812	9.080	132	126	—	—
lavoratori e conduttori . .	23.039	—	18.299	—	23.012	18.272	27	27	—	—
lavoratori a giornata e conduttori	21.977	—	17.054	—	21.977	17.504	—	—	—	—
lavoratori a contratto annuo e conduttori	302	—	246	—	27	219	27	27	—	—
lavoratori compartecipanti e conduttori	760	—	549	—	260	549	—	—	—	—
LAVORATORI	2.356.518	—	1.800.725	—	2.248.910	1.699.118	52.841	51.353	54.767	50.254
compartecipanti	141.377	—	62.528	—	140.235	61.543	1.046	903	96	82
a giornata	1.817.283	—	1.361.291	—	1.761.866	1.310.424	5.063	4.792	50.354	46.075
di cui non qualificati	1.731.770	—	1.283.555	—	1.727.729	1.280.369	873	699	3.168	2.487
a contratto annuo	381.785	—	361.001	—	332.520	312.993	46.284	45.220	2.981	2.788
di cui non qualificati	164.812	—	149.694	—	162.377	147.430	2.306	2.140	129	124
con profess. non agricola di cui non qualificati	16.073	—	15.905	—	14.289	14.158	448	438	1.336	1.309
di cui non qualificati	458	—	411	—	258	235	59	55	141	121
DIRIGENTI E IMPIEGATI	21.410	—	20.724	—	20.542	19.911	340	298	528	515
con professione agricola	17.388	—	17.105	—	16.960	16.685	142	134	286	286
con profess. non agricola	4.022	—	3.619	—	3.582	3.226	198	164	242	229
POSIZIONE IGNOTA	5.965	5.955	5.799	5.789	5.942	5.777	18	17	5	5
IN COMPLESSO	8.756.064	3.505.335	6.328.531	1.923.985	8.566.782	6.155.031	132.125	121.201	57.157	52.299

TAV. 13. — ADDETTI ALL'AGRICOLTURA PER GRANDI GRUPPI DI POSIZIONE PROFESSIONALE E PER LE PIÙ IMPORTANTI CATEGORIE

a) Conduttori; coloni; figure miste; dirigenti

CIRCOSCRIZIONI	CONDUTTORI									COLONI- PAR- ZIARI	FIGURE MISTE		DIRI- GENTI E IMPIE- GATI
	NON COLTIVATORI			COLTIVATORI			IN COMPLESSO				Condot- tori e lavora- tori	Lavora- tori e con- duttori	
	TOTALE	di		TOTALE	di		TOTALE	di					
		pro- pietà	affitto		pro- pietà	affitto		pro- pietà	affitto				
Piemonte	16.873	7.350	4.756	576.740	427.405	46.078	593.613	434.755	50.834	47.534	8.196	1.966	592
Liguria	2.760	1.909	480	117.342	87.785	14.348	120.102	89.694	14.828	20.211	2.908	253	158
Lombardia	27.435	10.205	14.095	409.382	219.747	134.781	436.817	229.952	148.876	68.301	3.270	930	1.567
Venezia Trident.	6.603	5.415	635	112.954	94.339	5.515	119.557	99.754	6.150	8.412	1.099	170	143
Veneto	21.158	11.116	6.626	550.283	302.647	162.904	571.441	313.763	169.530	148.965	8.075	2.165	1.995
Venezia G. e Zara	3.519	2.376	562	122.153	108.111	5.667	125.672	110.487	6.229	11.995	1.570	162	155
Emilia	18.486	12.981	3.369	259.822	182.766	64.066	278.308	195.747	67.435	300.117	3.066	689	2.378
Toscana	10.998	8.888	1.031	142.604	118.130	9.465	153.602	127.018	10.496	364.096	2.303	640	3.690
Marche	6.087	5.231	300	93.067	81.621	4.375	99.154	86.852	4.675	252.278	2.041	217	1.023
Umbria	3.956	3.277	198	48.706	43.174	1.610	52.662	46.451	1.808	123.573	1.201	232	729
Lazio	11.372	8.018	1.082	229.409	137.663	12.050	240.781	145.681	13.132	92.808	11.718	2.034	984
Abruzzi e Molise	10.649	8.371	361	336.780	217.920	28.282	347.429	226.291	28.643	78.390	8.354	993	393
Campania	17.854	9.011	5.738	411.820	207.403	117.540	429.674	216.414	123.278	44.334	9.149	1.621	340
Puglie	25.384	19.209	2.158	176.466	108.699	29.264	201.850	127.908	31.422	18.195	17.924	3.959	839
Lucania	3.345	2.275	416	106.241	52.124	27.089	109.586	54.399	27.505	8.882	4.328	832	126
Calabria	17.254	13.789	1.743	188.232	118.291	34.702	205.486	132.080	36.445	64.318	10.994	2.570	557
Sicilia	41.279	31.556	4.389	228.844	141.183	28.496	270.123	172.739	32.885	114.570	14.567	2.878	1.566
Sardegna	8.021	6.902	447	81.815	55.761	13.722	89.836	62.663	14.169	20.622	5.075	728	153
ITALIA SETTENTR.	96.834	51.352	30.523	2.148.676	1.422.800	433.359	2.245.510	1.474.152	463.882	605.535	28.184	6.335	6.988
ITALIA CENTRALE	32.413	25.414	2.611	513.786	380.588	27.500	546.199	406.002	30.111	832.755	17.263	3.123	6.426
ITALIA MERID.	74.486	52.655	10.416	1.219.539	704.437	236.877	1.294.025	757.092	247.293	214.119	50.749	9.975	2.255
ITALIA INSULARE	49.300	38.458	4.836	310.659	196.944	42.218	359.959	235.402	47.054	135.192	19.642	3.606	1.719
IN COMPLESSO	253.033	167.879	48.388	4.192.660	2.704.769	739.954	4.445.693	2.872.648	788.340	1.787.601	115.838	23.039	17.388

b) Lavoratori; professioni agricole ignote; addetti all'agricoltura con professione non agricola

CIRCOSCRIZIONI	LAVORATORI											PROFESSIONI AGRICOLE IGNOTE	ADDETTI ALL'AGRICOLTURA CON PROFESSIONE NON AGRICOLA		
	COM- PARTE- CIPANTI	A GIORNATA						A CONTRATTO ANNUO							
		QUALIFICATI				NON QUALIFI- CATI	IN COM- PLESSO	QUALIFICATI			BRAC- CIANTI			IN COM- PLESSO	
		fori- colto- ri e orto- lani	addetti al be- stia- me e alla la- vorazio- ne del latte	carbo- nai e bo- scaoli	vari			fori- colto- ri e orto- lani	addetti al be- stia- me e alla la- vorazio- ne del latte	vari					QUALI- FICATI
Piemonte	1.259	619	300	1.716	2.047	89.291	93.973	333	11.661	1.438	17.000	6.295	36.727	484	1.268
Liguria	39	323	80	713	113	17.837	19.066	77	202	91	604	244	1.218	247	411
Lombardia	13.497	1.871	612	3.685	867	136.634	143.669	458	60.762	7.018	24.660	17.859	110.757	176	2.823
Venezia Tridentina	85	218	471	1.668	166	19.157	21.680	56	936	992	9.562	564	12.110	57	396
Veneto	33.823	562	322	2.906	812	151.107	155.709	210	15.114	1.163	11.138	5.185	32.810	777	2.900
Venezia G. e Zara	299	246	272	1.149	233	19.141	21.041	81	1.311	388	1.876	541	4.197	1.935	733
Emilia	68.686	391	92	755	334	199.116	200.688	178	17.323	3.313	22.666	3.734	47.214	15	2.562
Toscana	818	450	171	9.610	1.748	64.393	76.372	170	1.501	3.649	6.205	1.658	13.183	438	2.344
Marche	107	89	87	922	251	31.520	32.869	40	657	160	5.084	156	6.097	229	344
Umbria	139	67	62	1.447	489	23.845	25.910	41	1.099	564	2.716	394	4.814	36	427
Lazio	1.094	913	998	2.978	2.522	87.389	94.800	193	10.655	3.403	2.955	293	17.499	359	1.689
Abruzzi e Molise	240	24	197	1.336	132	51.234	52.923	10	1.924	360	2.029	102	4.425	237	275
Campania	1.684	498	509	5.712	2.773	149.411	158.903	59	4.391	1.717	2.664	359	9.190	30	871
Puglie	12.461	942	1.221	1.123	4.933	216.694	224.913	65	10.750	4.799	1.441	257	17.312	6	794
Lucania	134	15	93	1.321	373	36.882	38.684	10	7.458	1.601	1.124	22	10.215	—	348
Calabria	4.764	51	495	3.897	1.898	141.028	147.369	44	9.418	4.252	3.291	139	17.144	7	466
Sicilia	754	873	1.044	1.560	4.391	227.712	235.580	115	9.198	4.083	7.095	248	20.739	599	773
Sardegna	1.494	247	1.577	1.601	330	69.379	73.134	143	10.605	734	4.168	484	16.134	333	671
ITALIA SETTENTR.	117.688	4.230	2.149	12.592	4.572	632.283	655.826	1.393	107.309	14.473	87.506	34.422	245.033	3.691	11.093
ITALIA CENTRALE	2.158	1.519	1.318	14.957	5.010	207.147	229.951	444	13.912	7.776	16.960	2.501	41.593	1.062	4.804
ITALIA MERID.	19.283	1.530	2.515	13.389	10.109	595.249	622.792	188	33.941	12.729	10.549	879	58.286	280	2.754
ITALIA INSULARE	2.248	1.120	2.621	3.161	4.721	297.091	308.714	258	19.803	4.817	11.263	732	36.873	932	1.444
IN COMPLESSO	141.377	8.399	8.603	44.099	24.412	1.731.770	1.817.283	2.283	174.965	39.725	126.278	38.534	381.785	5.965	20.095

B. — Movimento della popolazione

TAV. 14. — MORTI IN ETÀ DI 15 ANNI ED OLTRE NELLA POPOLAZIONE ATTIVA E NELLA POPOLAZIONE AGRICOLA CLASSIFICATI SECONDO LE CAUSE

CAUSE DI MORTE	1939			1940			1941			1942		
	MORTI NELLA POPOLAZIONE			MORTI NELLA POPOLAZIONE			MORTI NELLA POPOLAZIONE			MORTI NELLA POPOLAZIONE		
	Attiva	Agricola		Attiva	Agricola		Attiva	Agricola		Attiva	Agricola	
		in complesso	su 1000 di popo-laz. attiva		in complesso	su 1000 di popo-laz. attiva		in complesso	su 1000 di popo-laz. attiva		in complesso	su 1000 di popo-laz. attiva
I — MALATTIE INFETTIVE E PARASSITARIE	43.615	8.643	185,4	43.490	7.850	180,5	48.625	8.388	172,1	58.701	9.777	166,6
di cui: Febbre tifoidea (tifo addominale) e paratifi	2.804	649	231,5	2.858	563	197,0	3.890	712	183,0	4.787	743	155,2
Tubercolosi dell'apparato respiratorio (compresi i gangli tracheo-bronchiali)	24.443	3.653	149,4	24.102	3.696	153,3	26.407	3.837	145,3	33.784	4.801	142,1
Ogni altra forma di tubercolosi	5.182	1.005	193,9	5.112	1.018	199,1	5.783	1.087	188,0	7.246	1.459	201,4
Sifilide	2.149	277	128,9	1.937	248	128,0	2.171	254	117,0	3.010	382	127,0
Malaria	422	196	464,5	350	145	414,3	523	184	351,8	802	316	394,0
Malattie dovute a protozoi od elminti	1.993	593	297,5	1.776	519	292,2	1.825	505	276,7	2.842	1.212	426,5
II — TUMORI (neoplasie)	39.588	8.480	214,3	40.981	8.662	211,4	41.557	8.621	207,5	42.488	8.807	207,3
III — MALATTIE REUMATICHE, DELLA NUTRIZIONE, DELLE GHIANDOLE ENDOCRINE E ALTRE MALATTIE GENERALI	8.995	1.594	177,2	9.143	1.611	176,2	8.962	1.553	173,3	9.246	1.603	173,4
di cui: Reumatismo articolare acuto	2.112	555	262,8	2.131	538	252,5	1.943	499	256,9	2.002	475	237,3
Reumatismo cronico e gotta	1.648	351	213,0	1.764	394	223,4	1.617	326	201,6	1.797	395	219,8
Diabete mellito	4.292	519	121,6	4.330	509	117,6	4.502	549	121,9	4.453	537	120,6
IV — MALATTIE DEL SANGUE E DEGLI ORGANI EMATOPOIETICI	2.326	515	221,4	2.288	485	214,0	2.405	544	226,2	2.080	438	225,0
V — AVVELENAMENTI CRONICI E INTOSSICAZIONI	426	117	274,6	475	131	275,8	504	134	265,9	740	200	270,3
di cui: Alcolismo acuto e cronico	412	116	281,6	433	128	295,6	469	130	277,2	697	194	278,3
VI — MALATTIE DEL SISTEMA NERVOSO E DEGLI ORGANI DEI SENSI	64.761	16.892	260,8	69.075	17.896	259,7	68.803	17.980	261,3	71.065	18.451	239,6
di cui: Emorragia cerebrale, embolia, e trombos cerebrale	58.355	15.343	263,0	62.257	16.351	262,6	60.964	16.121	264,4	59.811	15.787	263,9
Demenza precoce ed altre psicosi	1.573	375	238,4	1.653	379	229,3	2.384	543	227,8	5.263	1.270	241,3
VII — MALATTIE DELL'APPARATO CIRCOLATORIO	89.352	21.004	235,1	93.388	23.164	235,4	97.665	22.924	234,7	103.223	23.584	224,8
di cui: Pericardite	141	37	262,4	145	33	227,6	124	28	225,8	117	33	282,1
Endocardite cronica, comprese le afezioni valvolari	21.196	5.709	269,3	21.626	5.811	268,7	21.229	5.811	273,7	21.399	5.615	262,4
Arteriosclerosi (eccettuate le malattie delle arterie coronarie) e cangrena	14.085	3.328	236,3	15.052	3.556	236,2	14.863	3.364	226,3	18.654	4.118	220,8
VIII — MALATTIE DELL'APPARATO RESPIRATORIO	69.137	18.143	262,4	62.571	16.247	259,7	61.827	15.957	258,1	58.748	14.492	246,7
di cui: Bronchiti	12.490	3.366	269,5	12.719	3.421	269,0	12.710	3.424	269,4	11.035	2.756	253,4
Polmoniti	48.142	12.617	262,1	40.703	10.509	258,2	40.281	10.251	254,5	38.159	9.307	243,9
Pleuriti	2.032	495	243,6	2.118	535	252,6	2.345	581	247,8	2.752	690	250,7
IX — MALATTIE DELL'APPARATO DIGERENTE	24.894	8.370	255,9	25.444	6.401	251,6	28.810	6.355	237,6	31.668	7.470	235,9
di cui: Ulcera dello stomaco o del duodeno	3.095	885	286,0	3.235	936	289,3	3.525	947	268,7	4.235	1.134	267,8
Ernia, occlusione intestinale	3.844	1.070	278,4	4.081	1.145	280,6	4.462	1.169	262,0	5.630	1.344	238,8
Cirrosi del fegato	4.468	1.126	252,0	4.440	1.084	244,1	4.310	1.039	241,1	4.614	1.103	239,1
X — MALATTIE DELL'APPARATO URINARIO E DELL'APPARATO GENITALE	20.265	4.680	231,0	19.826	4.613	232,7	19.372	4.455	230,0	22.380	5.207	232,7
di cui: Nefriti	14.323	2.898	202,3	13.799	2.717	196,9	13.912	2.837	203,9	15.881	3.256	205,0
XI — MALATTIE DELLA GRAVIDANZA, PARTO E PUERPERIO	2.384	314	131,7	2.296	253	110,2	1.822	202	110,9	1.630	185	113,5
di cui: Setticiemia e infezioni puerperali	783	88	112,4	640	72	112,5	480	47	97,9	517	55	106,4
XII — MALATTIE DELLA PELLE E DEL TESSUTO CELLULARE	1.553	427	275,0	1.508	404	267,9	1.454	335	230,4	1.783	433	242,8
XIII — MALATTIE DELLE OSSA E DEGLI ORGANI DELLA LOCOMOZIONE	519	140	269,7	479	125	261,0	507	143	282,1	614	144	234,5
XIV — VIZI DI CONFORMAZIONE CONGENITI	94	16	170,2	91	14	153,8	122	21	172,1	109	20	183,5
XV — SENILITÀ	40.648	10.770	265,6	48.257	12.288	265,6	47.895	12.668	264,5	50.432	13.188	261,5
XVI — MORTI VIOLENTE E ACCIDENTALI	14.051	4.430	315,3	14.780	4.046	274,1	14.952	4.126	275,9	17.168	4.489	261,5
di cui: Suicidi	3.015	900	298,5	2.616	727	277,9	2.351	692	294,3	2.337	683	292,3
Omicidi	593	270	455,3	491	188	382,9	388	148	381,4	522	193	369,7
Morti accidentali	10.095	3.135	310,5	10.345	2.807	271,3	9.965	2.821	283,1	12.119	3.505	289,2
XVII — CAUSE DI MORTE NON DETERMIMATE	4.988	1.433	287,3	6.997	1.954	279,3	7.832	2.185	279,0	9.668	2.518	260,4
IN COMPLESSO	430.576	103.968	241,5	444.037	106.144	239,0	451.114	106.569	236,2	478.736	109.984	229,7

TAV. 15. — MATRIMONI SECONDO LA PROFESSIONE AGRICOLA O NON AGRICOLA O CONDIZIONE DEGLI SPOSI

CIRCOSCRIZIONI	PROFESSIONE O CONDIZIONE DELLO SPOSO	PROFESSIONE O CONDIZIONE DELLA SPOSA (a)								
		AGRICOLA	NON AGRICOLA	AGRICOLA	NON AGRICOLA	AGRICOLA	NON AGRICOLA	AGRICOLA	NON AGRICOLA	
		1939		1940		1941		1942		
ITALIA SETTENTRIONALE	agricola	33.557	8.093	31.712	7.880	23.966	6.720	26.589	7.904	
	non agric.	25.497	78.787	25.122	77.875	20.735	68.039	20.761	70.124	
ITALIA CENTRALE	agricola	17.905	1.931	15.839	2.141	14.070	2.045	16.210	2.568	
	non agric.	9.685	29.627	9.484	30.140	8.102	28.837	8.211	29.182	
ITALIA MERIDIONALE	agricola	31.046	3.704	30.264	3.801	25.610	3.508	26.688	4.053	
	non agric.	12.038	30.119	11.787	30.079	9.745	28.187	10.581	29.998	
ITALIA INSULARE	Sicilia	agricola	11.327	1.767	10.374	1.845	8.111	1.900	8.626	2.158
		non agric.	4.774	13.305	4.357	12.739	3.591	12.107	3.678	13.036
	Sardegna	agricola	3.734	617	3.185	580	3.255	661	2.507	584
		non agric.	2.195	2.807	2.143	2.820	1.771	2.735	1.511	2.406
IN COMPLESSO	agricola	97.569	16.112	91.374	16.247	75.012	14.834	80.620	17.267	
	non agric.	54.189	154.645	52.893	153.653	43.944	139.905	44.744	144.746	

(a) Le spose casalinghe e quelle per le quali non fu indicata la professione o condizione, sono state classificate secondo la professione del padre.

TAV. 16. — LAVORATORI IN COMPLESSO E LAVORATORI AGRICOLI DI 15 ANNI E PIÙ ESPATRIATI E RIMPATRIATI

ANNI	ESPATRIATI					RIMPATRIATI				
	LAVORATORI IN COMPLESSO		LAVORATORI AGRICOLI			LAVORATORI IN COMPLESSO		LAVORATORI AGRICOLI		
	Numero	di cui in paesi continentali %	Numero	di cui in paesi continentali %	su 100 lavoratori in complesso	Numero	di cui da paesi continentali %	Numero	di cui da paesi continentali %	su 100 lavoratori in complesso
1939	25.222	50,4	2.033	78,4	8,1	33.742	81,5	(a) 2.084	74,0	6,2
1940	39.052	91,7	7.944	99,0	20,3	46.301	96,8	2.946	95,6	6,4
1941	6.525	100,0	1.454	100,0	22,3	31.998	99,1	2.964	100,0	9,3
1942	6.811	100,0	2.220	100,0	32,6	15.418	97,8	1.473	99,8	9,6

(a) Non vi sono compresi n° 1.547 rimpatriati in conseguenza degli avvenimenti bellici, su di una massa di n° 29.119 lavoratori. La rilevazione, che è stata eseguita dal C. O. R. I., è limitata a dati sommari.

IV. — REGIME

A. — Distribuzione della proprietà terriera
TAV. 17. — ARTICOLI DI RUOLO PER CLASSI DI IMPO

Numero d'ordine	CIRCOSCRIZIONI — CATEGORIE DI PROPRIETARI	ARTICOLI DI RUOLO							PER CENTO DEGLI ARTICOLI, CON REDDITO IMPONIBILE DI LIRE:			
		IN COMPLESSO	CON REDDITO IMPONIBILE DI LIRE:						fino a 1.750 (piccola proprietà)	da 1.751 a 17.500 (media proprietà)	oltre 17.500 (grande proprietà)	
			fino a 1.000	da 1.001 a 1.750	da 1.751 a 5.000	da 5.001 a 10.000	da 10.001 a 17.500	da 17.501 a 50.000				oltre 50.000
1	Piemonte	1.327.940	1.310.828	8.820	6.039	1.339	509	344	61	99,4	0,6	...
2	ENTI	10.010	8.340	547	733	237	76	64	13	88,8	10,4	0,8
3	PRIVATI	1.317.930	1.302.488	8.273	5.306	1.102	433	280	48	99,5	0,5	...
4	MONTAGNA	433.913	438.099	378	296	100	27	12	1	99,9	0,1	...
5	ENTI	3.527	3.136	107	169	79	24	11	1	91,9	7,7	0,4
6	PRIVATI	430.386	429.963	271	127	21	3	1	—	100,0
7	COLLINA	587.833	582.355	3.568	1.592	221	66	29	2	99,7	0,3	...
8	ENTI	3.800	3.285	240	223	40	6	6	—	92,8	7,1	0,1
9	PRIVATI	584.033	579.070	3.328	1.369	181	60	23	2	99,7	0,3	...
10	PIANURA	306.194	295.374	4.874	4.151	1.018	416	803	58	98,1	1,8	0,1
11	ENTI	2.683	1.919	200	341	118	46	47	12	79,0	18,8	2,2
12	PRIVATI	303.511	293.455	4.674	3.810	900	370	256	46	98,2	1,7	0,1
13	Liguria	298.902	297.191	1.013	565	99	19	15	—	99,8	0,2	...
14	ENTI	3.050	2.864	81	79	14	8	4	—	96,6	3,3	0,1
15	PRIVATI	295.852	294.327	932	486	85	11	11	—	99,8	0,2	...
16	MONTAGNA	270.404	268.888	924	485	78	17	12	—	99,8	0,2	...
17	ENTI	2.796	2.629	70	74	12	7	4	—	96,5	3,3	0,2
18	PRIVATI	267.608	266.259	854	411	66	10	8	—	99,8	0,2	...
19	COLLINA	28.498	28.303	89	80	21	2	3	—	99,6	0,4	...
20	ENTI	254	235	5	5	2	1	—	—	96,9	3,1	...
21	PRIVATI	28.244	28.068	78	75	19	1	3	—	99,7	0,3	...
22	Lombardia	846.415	818.441	10.122	11.010	3.747	1.738	1.210	147	97,9	1,9	0,2
23	ENTI	10.901	8.520	722	990	348	153	124	44	84,8	13,7	1,5
24	PRIVATI	835.514	809.921	9.400	10.020	3.399	1.585	1.086	103	98,1	1,8	0,1
25	MONTAGNA	375.175	374.341	407	319	79	24	5	—	99,9	0,1	...
26	ENTI	3.509	3.132	124	160	67	21	5	—	92,8	7,1	0,1
27	PRIVATI	371.666	371.209	283	159	12	3	—	—	100,0
28	COLLINA	189.268	185.488	1.912	1.430	298	81	38	4	98,9	1,1	...
29	ENTI	2.650	2.303	161	144	23	11	6	2	93,0	6,7	0,3
30	PRIVATI	166.618	163.195	1.751	1.295	275	70	30	2	99,0	1,0	...
31	PIANURA	301.972	278.602	7.808	9.252	3.370	1.633	1.169	143	94,9	4,7	0,4
32	ENTI	4.742	3.085	437	686	258	121	113	42	74,3	22,5	3,2
33	PRIVATI	297.230	275.517	7.366	8.566	3.112	1.512	1.056	101	95,2	4,4	0,4
34	Venezia Tridentina	214.901	212.863	1.121	626	126	69	89	7	99,6	0,4	...
35	ENTI	2.272	1.814	118	147	66	47	74	6	85,0	11,5	3,5
36	PRIVATI	212.629	211.049	1.003	479	60	22	15	1	99,7	0,3	...
37	MONTAGNA	194.073	192.787	658	396	91	55	83	5	99,7	0,3	...
38	ENTI	1.767	1.416	80	105	52	42	68	4	84,6	11,3	4,1
39	PRIVATI	192.306	191.371	576	291	39	13	15	1	99,8	0,2	...
40	COLLINA	7.545	7.309	155	57	18	5	3	—	98,9	1,0	0,1
41	ENTI	132	86	16	15	9	3	3	—	77,3	20,5	2,2
42	PRIVATI	7.413	7.223	139	42	7	2	—	—	99,3	0,7	...
43	PIANURA	13.283	12.767	310	173	19	9	3	2	98,4	1,5	0,1
44	ENTI	373	312	22	27	5	2	3	2	89,5	9,1	1,4
45	PRIVATI	12.910	12.455	288	146	14	7	—	—	98,7	1,3	...
46	Veneto	853.518	828.836	10.891	9.662	2.549	938	565	77	98,4	1,5	0,1
47	ENTI	8.440	6.812	603	664	194	91	69	7	87,9	11,2	0,9
48	PRIVATI	845.078	822.024	10.288	8.998	2.355	847	496	70	98,5	1,5	...
49	MONTAGNA	257.185	256.422	331	273	71	49	34	5	99,8	0,2	...
50	ENTI	1.747	1.448	69	105	45	42	33	5	86,8	11,0	2,2
51	PRIVATI	255.438	254.974	262	168	26	7	1	—	99,9	0,1	...
52	COLLINA	231.093	227.007	2.140	1.496	314	80	51	5	99,2	0,8	...
53	ENTI	1.984	1.728	99	113	28	8	6	2	92,1	7,5	0,4
54	PRIVATI	229.109	225.279	2.041	1.383	286	72	45	3	99,2	0,8	...
55	PIANURA	365.240	345.407	8.420	7.893	2.164	809	480	67	96,9	3,0	0,1
56	ENTI	4.709	3.636	435	446	121	41	30	—	86,5	12,9	0,6
57	PRIVATI	360.531	341.771	7.985	7.447	2.043	768	450	67	97,0	2,8	0,2

(*) Dati forniti dal Ministero delle Finanze ed elaborati dall'Istituto Centrale di Statistica. I dati, come è evidente, non possono fornire una comparazione con la ripartizione della proprietà terriera in classi di ampiezza economica (piccola, media, grande) è stata basata sul tenore di vita povero, agiato o ed essendo questo espresso in lire oro del 1914, è stata considerata piccola, la proprietà con imponibile inferiore a L. 1.750; media, quella con indicati dal Serpieri rispettivamente in: meno di L. 10.000; da L. 10.000 a L. 100.000; oltre 100.000.

FONDIARIO

secondo i ruoli dell'imposta fondiaria (*)

NIBILE CATASTALE PER ENTI, PRIVATI E IN COMPLESSO (**)

Numero d'ordine	CIRCOSCRIZIONI — CATEGORIE DI PROPRIETARI	REDDITO IMPONIBILE (Lire)							PER CENTO DEL REDDITO IMPONIBILE, ISCRITTO AD ARTICOLI CON REDDITO DI LIRE:			Numero d'ordine	
		IN COMPLESSO	fino a 1.000	da 1.001 a 1.750	da 1.751 a 5.000	da 5.001 a 10.000	da 10.001 a 17.500	da 17.501 a 50.000	oltre 50.000	fino a 1.750 (piccola proprietà)	da 1.751 a 17.500 (media proprietà)		oltre 17.500 (grande proprietà)
1	Piemonte	156.713.033	98.074.032	11.389.835	16.709.924	9.099.658	6.555.017	9.344.973	5.539.594	69,8	20,7	9,5	1
2	ENTI	9.557.064	1.100.877	726.753	2.119.057	1.599.706	973.736	1.704.231	1.332.704	19,1	49,1	31,8	2
3	PRIVATI	147.155.969	96.973.155	10.663.082	14.590.867	7.499.952	5.581.281	7.640.742	4.206.890	73,1	18,8	8,1	3
4	MONTAGNA	16.034.758	13.363.627	492.181	835.584	669.806	352.838	263.795	56.927	86,4	11,6	2,0	4
5	ENTI	2.074.877	284.846	142.863	510.050	521.752	312.575	245.864	56.927	20,6	64,8	14,6	5
6	PRIVATI	13.959.881	13.078.781	349.318	325.534	148.054	40.263	17.931	—	96,2	3,7	0,1	6
7	COLLINA	63.377.521	51.487.266	4.544.931	4.200.958	1.470.705	859.284	703.995	130.407	88,4	10,3	1,3	7
8	ENTI	1.897.840	490.436	316.661	614.575	273.842	79.350	122.976	—	61,4	27,3	6,5	8
9	PRIVATI	61.479.681	50.976.830	4.228.270	3.586.378	1.196.863	779.914	581.019	130.407	89,8	9,0	1,2	9
10	PIANURA	77.300.754	33.243.139	6.352.723	11.673.387	6.959.147	5.342.915	8.377.183	5.352.260	51,2	31,0	17,8	10
11	ENTI	5.584.347	325.595	267.229	994.432	604.112	581.811	1.335.391	1.275.777	10,6	42,6	46,8	11
12	PRIVATI	71.716.407	32.917.544	6.085.494	10.678.955	6.155.035	4.761.104	7.041.792	4.076.483	54,4	30,1	15,5	12
13	Liguria	20.647.851	16.479.081	1.296.020	1.550.843	661.475	237.173	423.259	—	86,1	11,9	2,0	13
14	ENTI	1.017.443	359.485	104.663	229.707	88.171	101.613	133.804	—	43,6	41,2	13,2	14
15	PRIVATI	19.630.408	16.119.596	1.191.357	1.321.136	573.304	135.560	289.455	—	88,2	10,3	1,5	15
16	MONTAGNA	18.403.119	14.812.640	1.181.798	1.328.337	533.012	212.354	334.978	—	86,9	11,3	1,8	16
17	ENTI	922.721	314.732	89.493	217.880	77.428	89.384	133.804	—	43,8	41,7	14,5	17
18	PRIVATI	17.480.398	14.497.908	1.092.305	1.110.457	455.584	122.970	201.174	—	89,2	9,7	1,1	18
19	COLLINA	2.244.732	1.668.441	114.222	222.506	128.463	24.819	88.281	—	79,3	16,7	4,0	19
20	ENTI	94.722	44.753	15.170	11.827	10.743	12.229	—	—	63,3	—	—	20
21	PRIVATI	2.150.010	1.621.688	99.052	210.679	117.720	12.590	88.281	—	80,0	15,9	4,1	21
22	Lombardia	207.167.433	69.159.534	13.349.128	32.144.823	26.205.165	22.588.309	32.231.478	11.488.996	39,8	39,1	21,1	22
23	ENTI	16.861.259	1.303.777	963.498	2.967.035	2.468.117	1.923						

Segue: TAV. 17. — ARTICOLI DI RUOLO PER CLASSI DI IMPO

Numero d'ordine	CIRCOSCRIZIONI	CATEGORIE DI PROPRIETARI	IN COM- PLESSO	ARTICOLI DI RUOLO							PER CENTO DEGLI ARTI- COLI, CON REDDITO IMPONIBILE DI LIRE:			Numero d'ordine
				CON REDDITO IMPONIBILE DI LIRE:							fino a 1.750 (piccola proprietà)	da 1.751 a 17.500 (media proprietà)	oltre 17.500 (grande proprietà)	
				fino a 1.000	da 1.001 a 1.750	da 1.751 a 5.000	da 5.001 a 10.000	da 10.001 a 17.500	da 17.501 a 50.000	oltre 50.000				
58	Venezia Giulia e Zara		231.626	230.348	685	404	97	57	27	8	99,7	0,2	..	
59	ENTI		1.271	1.021	76	89	36	26	19	4	86,3	11,9	1,8	
60	PRIVATI		230.355	229.327	609	315	61	31	8	4	99,8	0,2	..	
61	MONTAGNA		39.818	39.613	128	49	6	9	9	4	99,8	0,2	..	
62	ENTI		291	250	5	16	4	5	8	3	87,6	8,6	3,8	
63	PRIVATI		39.527	39.363	123	33	2	4	1	1	99,9	0,1	..	
64	COLLINA		182.328	181.461	459	279	71	41	14	3	99,8	0,2	..	
65	ENTI		828	656	53	58	28	21	11	1	85,6	12,9	1,5	
66	PRIVATI		181.500	180.805	406	221	43	20	3	2	99,8	0,2	..	
67	PIANURA		9.480	9.274	98	76	20	7	4	1	98,9	1,0	0,1	
68	ENTI		152	115	18	15	4	—	—	—	87,5	12,5	—	
69	PRIVATI		9.328	9.159	80	61	16	7	4	1	99,0	0,9	0,1	
70	Emilia		365.763	329.958	14.224	15.908	3.605	1.209	737	122	94,1	5,7	0,2	
71	ENTI		6.920	4.371	819	1.156	296	140	105	33	75,0	23,0	2,0	
72	PRIVATI		358.843	325.587	13.405	14.752	3.309	1.069	632	89	94,5	5,3	0,2	
73	MONTAGNA		168.508	161.738	1.069	608	79	9	5	—	99,6	0,4	..	
74	ENTI		1.808	1.520	174	100	12	2	—	—	93,7	6,3	—	
75	PRIVATI		161.700	160.218	895	508	67	7	5	—	99,6	0,4	..	
76	COLLINA		78.008	69.656	3.751	3.637	676	189	88	11	94,1	5,8	0,1	
77	ENTI		1.773	1.045	297	329	61	26	12	3	75,7	23,5	0,8	
78	PRIVATI		76.235	68.611	3.454	3.308	615	163	76	8	94,5	5,4	0,1	
79	PIANURA		124.247	98.564	9.404	11.663	2.850	1.011	644	111	86,9	12,5	0,6	
80	ENTI		3.339	1.806	348	727	223	112	93	30	64,5	31,8	3,7	
81	PRIVATI		120.908	96.758	9.056	10.936	2.627	899	551	81	87,5	12,0	0,5	
82	Toscana		432.926	420.197	5.474	4.810	1.331	630	408	76	98,3	1,6	0,1	
83	ENTI		6.036	5.063	492	348	80	31	13	9	92,0	7,6	0,4	
84	PRIVATI		426.890	415.134	4.982	4.462	1.251	599	395	67	98,4	1,5	0,1	
85	MONTAGNA		216.645	214.690	994	720	162	54	19	6	99,6	0,4	..	
86	ENTI		2.016	1.848	100	45	19	4	—	—	96,6	3,4	—	
87	PRIVATI		214.629	212.842	894	675	143	50	19	6	99,6	0,4	..	
88	COLLINA		165.432	156.385	3.736	3.446	985	501	381	48	96,8	3,0	0,2	
89	ENTI		3.365	2.671	351	254	48	25	11	5	89,8	9,7	0,5	
90	PRIVATI		162.067	153.714	3.385	3.192	937	476	320	43	96,9	2,9	0,2	
91	PIANURA		50.849	49.122	744	644	184	75	58	22	98,1	1,8	0,1	
92	ENTI		655	544	41	49	13	2	2	4	89,3	9,8	0,9	
93	PRIVATI		50.194	48.578	703	595	171	73	56	18	98,2	1,7	0,1	
94	Marche		168.523	159.233	4.875	3.474	626	198	107	10	97,4	2,5	0,1	
95	ENTI		4.385	3.481	401	366	88	26	20	3	88,5	11,0	0,5	
96	PRIVATI		164.138	155.752	4.474	3.108	538	172	87	7	97,6	2,3	0,1	
97	MONTAGNA		90.356	88.387	1.148	689	99	28	6	—	99,1	0,9	..	
98	ENTI		2.317	2.062	139	88	19	6	3	—	95,0	4,9	0,1	
99	PRIVATI		88.039	86.325	1.010	601	80	20	3	—	99,2	0,8	..	
100	COLLINA		78.187	70.846	3.728	2.785	527	172	101	10	95,4	4,5	0,1	
101	ENTI		2.068	1.419	262	278	69	20	17	3	81,3	17,7	1,0	
102	PRIVATI		76.099	69.427	3.464	2.507	458	152	84	7	95,8	4,1	0,1	
103	Umbria		127.763	122.734	2.168	2.040	526	180	109	6	97,8	2,1	0,1	
104	ENTI		3.445	2.849	248	227	81	23	15	2	89,9	9,6	0,5	
105	PRIVATI		124.318	119.885	1.920	1.813	445	157	94	4	98,0	1,9	0,1	
106	MONTAGNA		76.738	74.485	1.013	917	209	76	26	2	98,4	1,6	..	
107	ENTI		1.902	1.596	108	131	45	15	7	—	89,6	10,0	0,4	
108	PRIVATI		74.836	72.899	905	786	164	61	19	2	98,6	1,4	..	
109	COLLINA		51.025	48.239	1.155	1.123	317	104	83	4	96,8	3,0	0,2	
110	ENTI		1.543	1.253	140	96	36	8	8	—	90,3	9,1	0,6	
111	PRIVATI		49.482	46.986	1.015	1.027	281	96	75	2	97,0	2,8	0,2	

(*) Vedansi note a pagina 22.

NIBILE CATASTALE PER ENTI, PRIVATI E IN COMPLESSO (*)

Numero d'ordine	CIRCOSCRIZIONI	CATEGORIE DI PROPRIETARI	IN COM- PLESSO	REDDITO IMPONIBILE (Lire)							PER CENTO DEL REDDITO IMPO- NIBILE, ISCRITTO AD ARTICOLI CON REDDITO DI LIRE:			Numero d'ordine
				fino a 1.000	da 1.001 a 1.750	da 1.751 a 5.000	da 5.001 a 10.000	da 10.001 a 17.500	da 17.501 a 50.000	oltre 50.000	fino a 1.750 (piccola proprietà)	da 1.751 a 17.500 (media proprietà)	oltre 17.500 (grande proprietà)	
58	Venezia Giulia e Zara		20.598.257	15.693.517	875.065	1.104.846	677.912	739.365	759.538	748.014	80,4	12,3	7,3	58
59	ENTI		2.061.474	211.880	102.278	262.427	263.909	349.636	511.061	360.283	15,2	42,5	42,3	59
60	PRIVATI		18.536.783	15.481.637	772.787	842.419	414.003	389.729	248.477	387.731	87,7	8,9	3,4	60
61	MONTAGNA		4.683.494	3.572.751	162.785	124.225	46.759	115.434	244.925	426.615	79,6	6,1	11,3	61
62	ENTI		709.126	29.428	7.007	48.331	30.484	71.421	220.877	301.578	5,1	21,2	73,7	62
63	PRIVATI		3.984.368	3.543.323	155.778	75.894	16.275	44.013	24.048	125.037	92,8	3,4	3,8	63
64	COLLINA		14.378.691	11.354.860	585.538	770.042	492.218	537.596	396.408	242.029	83,0	12,5	4,5	64
65	ENTI		1.217.977	150.212	71.624	170.047	198.990	278.215	290.184	58.705	18,2	53,1	28,7	65
66	PRIVATI		13.160.714	11.204.648	513.914	599.995	293.228	259.381	106.224	183.324	89,0	8,8	2,2	66
67	PIANURA		1.526.072	765.906	126.742	210.579	138.935	86.335	118.205	79.370	58,5	28,6	12,9	67
68	ENTI		134.371	32.240	23.647	44.049	34.435	—	—	—	41,6	53,4	—	68
69	PRIVATI		1.391.701	733.666	103.095	166.530	104.500	86.335	118.205	79.370	60,1	25,7	14,2	69
70	Emilia		170.628.854	36.981.188	18.887.884	45.225.309	24.832.392	15.712.539	19.269.042	9.720.500	32,7	50,3	17,0	70
71	ENTI		15.050.415	1.063.552	1.093.212	3.287.505	2.067.972	1.812.510	2.877.315	2.848.349	14,3	47,6	38,1	71
72	PRIVATI		155.578.439	35.917.636	17.794.672	41.937.804	22.764.420	13.900.029	16.391.727	6.872.151	34,5	50,5	15,0	72
73	MONTAGNA		12.979.787	9.254.936	1.379.295	1.603.221	523.518	112.418	106.399	—	81,9	17,3	0,8	73
74	ENTI		922.135	338.290	230.250	247.304	80.814	25.477	—	—	61,7	38,3	—	74
75	PRIVATI		12.057.652	8.916.646	1.149.045	1.355.917	442.704	86.941	106.399	—	83,5	15,6	0,9	75
76	COLLINA		35.109.785	10.082.988	4.972.730	10.155.807	4.569.819	2.411.391	2.175.848	741.202	42,9	48,8	8,3	76
77	ENTI		2.897.241	278.043	393.781	916.758	411.586	339.059	322.720	235.294	23,2	57,5	19,3	77
78	PRIVATI		32.212.544	9.804.945	4.578.949	9.239.049	4.158.233	2.072.332	1.853.128	505.908	44,7	48,0	7,3	78
79	PIANURA		122.539.282	17.648.284	12									

Segue: Tav. 17. — ARTICOLI DI RUOLO PER CLASSI DI IMPO

Numero d'ordine	CIRCOSCRIZIONI CATEGORIE DI PROPRIETARI	ARTICOLI DI RUOLO								PER CONTO DEGLI ARTICOLI, CON REDDITO IMPONIBILE DI LIRE:			Numero d'ordine
		IN COMPLESSO	CON REDDITO IMPONIBILE DI LIRE:							fino a 1.750 (piccola proprietà)	da 1.751 a 17.500 (media proprietà)	oltre 17.500 (grande proprietà)	
			fino a 1.000	da 1.001 a 1.750	da 1.751 a 5.000	da 5.001 a 10.000	da 10.001 a 17.500	da 17.501 a 50.000	oltre 50.000				
112	Lazio	528.832	521.041	3.158	2.826	810	456	405	136	99,1	0,8	0,1	
113	ENTI	9.228	8.147	302	374	156	112	97	40	91,6	6,9	1,5	
114	Privati	519.604	512.894	2.856	2.452	654	344	308	96	99,3	0,6	0,1	
115	MONTAGNA	201.902	200.181	743	650	189	98	82	4	99,5	0,5	..	
116	ENTI	3.591	3.189	122	135	60	49	34	2	92,2	6,8	1,0	
117	Privati	198.311	196.992	621	515	109	44	28	2	99,6	0,3	..	
118	COLLINA	271.524	266.466	1.999	1.803	557	307	291	101	98,9	1,0	0,1	
119	ENTI	5.199	4.631	154	204	78	53	54	25	92,0	6,5	1,5	
120	Privati	266.325	261.835	1.845	1.599	479	254	237	76	99,0	0,9	0,1	
121	PIANURA	55.406	54.394	416	373	84	56	52	31	98,9	0,9	0,2	
122	ENTI	438	327	26	35	18	10	9	13	80,6	14,4	5,0	
123	Privati	54.968	54.067	390	338	66	46	43	18	99,1	0,8	0,1	
124	Abruzzi e Molise	775.754	770.979	2.421	1.690	443	130	78	13	99,7	0,3	..	
125	ENTI	4.612	4.014	200	221	111	43	23	..	91,4	8,1	0,5	
126	Privati	771.142	766.965	2.221	1.469	332	87	55	13	99,7	0,2	..	
127	MONTAGNA	534.811	533.487	632	466	147	48	24	7	99,9	0,1	..	
128	ENTI	3.457	3.030	138	145	88	36	20	..	91,6	7,8	0,6	
129	Privati	531.354	530.457	494	321	59	12	4	7	99,9	0,1	..	
130	COLLINA	240.943	237.492	1.789	1.224	296	82	54	6	99,3	0,7	..	
131	ENTI	1.155	984	62	76	23	7	3	..	90,6	9,2	0,2	
132	Privati	239.788	236.508	1.727	1.148	273	75	51	6	99,4	0,6	..	
133	Campania	738.766	723.697	7.412	5.868	1.195	357	211	26	99,0	1,0	..	
134	ENTI	5.102	3.811	483	522	181	52	43	10	84,2	14,8	1,0	
135	Privati	733.664	719.886	6.929	5.346	1.014	305	168	16	99,1	0,9	..	
136	MONTAGNA	289.119	286.586	1.297	974	182	55	24	1	99,6	0,4	..	
137	ENTI	1.500	1.223	104	100	42	20	10	..	88,5	10,8	0,7	
138	Privati	287.619	285.363	1.193	874	140	35	14	..	99,6	0,4	..	
139	COLLINA	268.470	263.511	2.580	1.907	360	90	41	1	99,1	0,9	..	
140	ENTI	1.842	1.419	156	170	66	14	16	..	85,5	13,6	0,9	
141	Privati	266.628	262.092	2.404	1.737	294	76	25	..	99,2	0,8	..	
142	PIANURA	181.177	173.600	3.555	2.987	653	212	146	24	97,8	2,1	0,1	
143	ENTI	1.760	1.169	223	252	73	18	17	8	79,1	19,5	1,4	
144	Privati	179.417	172.431	3.332	2.735	580	194	129	16	98,0	1,9	0,1	
145	Puglie	666.520	651.677	6.309	5.730	1.582	698	466	58	98,7	1,2	0,1	
146	ENTI	2.085	1.632	158	169	56	34	29	7	85,9	12,4	1,7	
147	Privati	664.435	650.045	6.151	5.561	1.526	664	437	51	98,7	1,2	0,1	
148	MONTAGNA	9.358	9.333	9	10	1	1	2	..	99,9	0,1	..	
149	ENTI	17	13	2	1	88,2	5,9	5,9	
150	Privati	9.339	9.320	7	9	99,9	0,1	..	
151	COLLINA	486.832	477.510	4.104	3.688	983	404	215	28	98,9	1,0	..	
152	ENTI	1.446	1.156	100	104	39	23	18	6	86,9	11,5	1,6	
153	Privati	485.486	476.354	4.004	3.584	944	381	197	22	98,9	1,0	0,1	
154	PIANURA	170.232	164.834	2.198	2.032	598	293	249	30	98,1	1,7	0,2	
155	ENTI	622	463	56	64	17	11	10	..	83,4	14,8	1,8	
156	Privati	169.610	164.371	2.140	1.968	581	282	239	29	98,2	1,7	0,1	
157	Lucania	254.379	252.391	810	769	246	97	57	9	99,5	0,4	..	
158	ENTI	683	526	33	57	35	20	11	1	81,8	16,4	1,8	
159	Privati	253.696	251.865	777	712	211	77	46	8	99,6	0,4	..	
160	MONTAGNA	193.458	192.481	463	367	99	34	13	1	99,7	0,3	..	
161	ENTI	539	427	22	44	28	15	3	..	83,3	16,1	0,6	
162	Privati	192.919	192.054	441	323	71	19	10	..	99,8	0,2	..	
163	COLLINA	47.329	46.480	298	343	124	50	32	4	98,8	1,1	0,1	
164	ENTI	116	80	8	12	6	4	5	..	75,8	19,0	5,2	
165	Privati	47.213	46.400	288	331	118	46	27	3	98,9	1,0	0,1	
166	PIANURA	13.592	13.430	51	59	23	13	12	4	99,1	0,8	0,1	
167	ENTI	28	19	3	1	1	1	3	..	78,6	10,7	10,7	
168	Privati	13.564	13.411	48	58	22	12	9	4	99,2	0,7	0,1	

(*) Vedansi note a pagina 22.

NIBILE CATASTALE PER ENTI, PRIVATI E IN COMPLESSO (*)

Numero d'ordine	REDDITO IMPONIBILE (Lire)								PER CONTO DEL REDDITO IMPONIBILE, ISCRITTO AD ARTICOLI CON REDDITO DI LIRE:			Numero d'ordine
	IN COMPLESSO	fino a 1.000	da 1.001 a 1.750	da 1.751 a 5.000	da 5.001 a 10.000	da 10.001 a 17.500	da 17.501 a 50.000	oltre 50.000	fino a 1.750 (piccola proprietà)	da 1.751 a 17.500 (media proprietà)	oltre 17.500 (grande proprietà)	
	87.856.331	36.272.884	4.130.692	8.054.825	5.677.175	5.932.252	11.490.405	16.298.098	46,0	22,4	31,6	112
	13.819.989	1.030.592	396.862	1.113.139	1.127.969	1.481.609	2.807.982	5.861.831	10,3	27,0	62,7	113
	74.036.342	35.242.292	3.733.830	6.941.686	4.549.206	4.450.643	8.682.423	10.436.262	52,7	21,5	25,8	114
	16.813.911	9.649.399	973.059	1.814.180	1.163.088	1.212.841	1.659.551	342.015	63,2	24,9	11,9	115
	3.148.050	406.153	157.302	403.534	433.560	639.644	939.570	168.287	17,9	46,9	35,2	116
	13.665.861	9.243.246	815.757	1.410.626	729.526	719.981	173.726	173.726	73,6	19,9	6,5	117
	56.044.054	21.176.334	2.615.051	5.139.289	3.931.574	3.987.715	8.280.800	10.833.291	42,4	23,3	34,3	118
	7.038.955	568.919	205.035	610.059	569.377	702.482	1.592.034	2.791.049	11,0	26,7	31,2	119
	49.005.099	20.607.415	2.410.016	4.529.230	3.362.197	3.265.233	6.688.766	8.142.242	47,0	22,8	30,2	120
	14.998.366	5.447.151	542.582	1.101.376	582.515	751.896	1.550.054	5.022.792	39,9	16,3	43,8	121
	3.632.984	55.520	34.525	99.546	125.032	139.483	276.378	2.902.500	2,5	10,0	87,5	122
	11.365.382	5.391.631	508.057	1.001.830	457.483	612.413	1.273.676	2.120.292	51,9	18,2	29,9	123
	50.502.561	34.458.476	3.153.704	4.693.691	3.043.233	1.666.638	2.076.937	1.409.882	74,5	18,6	6,9	124
	3.374.028	551.890	269.465	650.369	757.795	561.271	583.238	..	24,3	58,4	17,3	125
	47.128.533	33.906.586	2.884.239	4.043.322	2.285.438	1.105.367	1.493.699	1.409.882	78,1	15,8	6,1	126
	22.657.417	17.359.405	824.970	1.316.310	1.000.383	626.319	613.555	916.475	80,3	13,0	6,7	127
	2.611.215	407.550	183.678	434.825	604.626	466.430	514.106	..	22,6	39,8	37,6	128
	20.046.202	16.951.855	641.292	881.485	395.757	159.889	99.449	916.475	87,7	7,2	5,1	129
	27.845.144	17.099.071	2.328.734	3.377.381	2.042.850	1.040.319	1.483.382	493.407	69,8	23,2	7,0	130
	762.813	144.340	65.787	215.544	153.169	94.841	69.132	..	30,2	60,8	9,0	131
	27.082.331	16.954.731	2.242.947	3.161.837	1.889.681	945.478	1.394.250	493.407	70,9	22,1	7,0	132
	111.737.480	64.316.164	9.655.426	16.258.934	8.199.981	4.586.004	5.548.456	3.172.515	66,2	26,0	7,8	133
	8.298.826	882.461	644.095	1.504.314	1.275.344	659.831	1.231.765	2.101.016	18,4</			

Segue: Tav. 17. — ARTICOLI DI RUOLO PER CLASSI DI IMPO

Numero d'ordine	CIRCOSCRIZIONI CATEGORIE DI PROPRIETARI	ARTICOLI DI RUOLO							PER CENTO DEGLI ARTICOLI, CON REDDITO IMPO			
		IN COMPLESSO	CON REDDITO IMPO							fino a 1.750 (piccola proprietà)	da 1.751 a 17.500 (media proprietà)	oltre 17.500 (grande proprietà)
			fino a 1.000	da 1.001 a 1.750	da 1.751 a 5.000	da 5.001 a 10.000	da 10.001 a 17.500	da 17.501 a 50.000	oltre 50.000			
169	Calabria	505.875	500.622	2.338	2.093	533	183	95	11	99,4	0,6	
170	ENTI	3.176	2.676	180	208	63	26	23				
171	PRIVATI	502.699	497.946	2.158	1.885	470	157	72	11	89,9	9,5	0,7
172	MONTAGNA	88.368	87.638	320	306	70	22	12		99,5	0,5	
173	ENTI	451	343	37	39	16	8	8		84,2	14,0	1,8
174	PRIVATI	87.917	87.295	283	267	54	14	4		99,6	0,4	
175	COLLINA	417.507	412.984	2.018	1.787	463	181	83	11	99,4	0,6	
176	ENTI	2.72	2.333	143	169	47	18	15		90,9	8,6	0,5
177	PRIVATI	414.782	410.651	1.875	1.618	416	143	68	11	99,5	0,5	
178	Sicilia	1.234.436	1.216.343	8.188	7.048	1.776	642	382	57	99,2	0,8	
179	ENTI	2.186	1.812	127	147	43	29	23	5	88,7	10,0	1,3
180	PRIVATI	1.232.250	1.214.531	8.061	6.901	1.733	613	359	52	99,2	0,8	
181	MONTAGNA	448.435	444.433	1.885	1.504	385	143	68	17	99,5	0,5	
182	ENTI	1.089	929	53	67	16	12	10	2	90,2	8,7	1,1
183	PRIVATI	447.346	443.504	1.832	1.437	369	131	58	15	99,6	0,4	
184	COLLINA	618.714	608.355	4.565	4.110	1.037	376	247	24	99,1	0,9	
185	ENTI	913	748	55	65	23	11	10	1	88,0	10,8	1,2
186	PRIVATI	617.801	607.607	4.510	4.045	1.014	365	237	23	99,1	0,9	
187	PIANURA	167.287	163.555	1.738	1.434	354	123	67	18	98,8	1,1	
188	ENTI	184	135	19	15	4	6	3	2	83,7	13,6	2,7
189	PRIVATI	167.103	163.420	1.719	1.419	350	117	64	14	98,8	1,1	
190	Sardegna	324.040	319.061	2.763	1.831	266	70	46	3	99,3	0,7	
191	ENTI	1.992	1.720	75	105	42	20	28	2	90,1	8,4	1,5
192	PRIVATI	322.048	317.341	2.688	1.726	224	50	18	1	99,4	0,6	
193	MONTAGNA	34.846	34.339	247	197	38	19	6		99,3	0,7	
194	ENTI	238	220	3	1	3	7	4		93,7	4,6	1,7
195	PRIVATI	34.608	34.119	244	196	35	12	2		99,3	0,7	
196	COLLINA	194.547	191.272	1.835	1.194	178	38	30	2	99,3	0,7	
197	ENTI	1.192	1.022	51	62	27	10	19	1	90,0	8,3	1,7
198	PRIVATI	193.355	190.250	1.784	1.132	151	26	11	1	99,3	0,7	
199	PIANURA	94.647	93.450	681	440	50	15	10	1	99,5	0,5	
200	ENTI	562	478	21	42	12	3	5	1	88,8	10,1	1,1
201	PRIVATI	94.085	92.972	660	398	38	12	5		99,5	0,5	
202	IN COMPLESSO	9.896.879	9.686.440	92.792	82.393	20.896	8.180	5.351	827	98,8	1,1	0,1
203	ENTI	85.794	89.473	5.665	6.602	2.127	957	784	186	87,6	11,3	1,1
204	PRIVATI	9.811.085	9.616.967	87.127	75.791	18.769	7.223	4.567	641	98,9	1,0	0,1
205	MONTAGNA	3.918.110	3.892.938	12.645	9.226	2.065	761	422	53	99,7	0,3	
206	ENTI	32.562	28.411	1.457	1.525	607	315	229	18	91,7	7,5	0,8
207	PRIVATI	3.885.548	3.864.527	11.188	7.701	1.458	446	193	35	99,7	0,3	
208	COLLINA	4.125.163	4.041.129	39.857	31.990	7.444	2.747	1.732	264	98,9	1,0	0,1
209	ENTI	32.985	27.054	2.359	2.377	653	269	220	53	89,2	10,0	0,8
210	PRIVATI	4.092.178	4.014.075	37.498	29.613	6.791	2.478	1.512	211	99,0	1,0	
211	PIANURA	1.853.606	1.752.373	40.290	41.177	11.387	4.672	3.197	510	96,7	3,1	0,2
212	ENTI	20.247	14.008	1.849	2.700	867	373	335	115	78,3	19,5	2,2
213	PRIVATI	1.833.359	1.738.365	38.441	38.477	10.520	4.299	2.862	395	96,9	2,9	0,2

(*) Vedansi note a pagina 22.

NIBILE CATASTALE PER ENTI, PRIVATI E IN COMPLESSO (*)

Numero d'ordine	IN COMPLESSO	REDDITO IMPO							PER CENTO DEL REDDITO IMPO			Numero d'ordine
		(Lire)							NIBILE, ISCRITTO AD ARTICOLI			
		fino a 1.000	da 1.001 a 1.750	da 1.751 a 5.000	da 5.001 a 10.000	da 10.001 a 17.500	da 17.501 a 50.000	oltre 50.000	fino a 1.750 (piccola proprietà)	da 1.751 a 17.500 (media proprietà)	oltre 17.500 (grande proprietà)	
	40.755.314	22.451.285	3.047.070	5.996.087	3.709.597	2.365.964	2.484.749	700.562	62,6	29,6	7,8	169
	2.694.673	466.793	237.079	633.993	439.137	347.654	570.017	—	26,1	32,7	21,2	170
	38.060.641	21.984.492	2.809.991	5.362.094	3.270.460	2.018.310	1.914.732	700.562	65,1	28,0	6,9	171
	5.423.030	3.062.284	413.721	894.948	480.573	282.144	289.362	—	64,1	30,6	5,3	172
	627.240	56.380	49.281	123.318	104.196	109.718	184.347	—	16,8	53,8	29,4	173
	4.795.790	3.005.904	364.440	771.628	376.377	172.426	105.015	—	70,3	27,5	2,2	174
	35.332.284	19.389.001	2.633.349	5.101.141	3.229.024	2.083.820	2.195.387	700.562	62,3	29,5	8,2	175
	2.067.433	410.413	187.798	510.675	334.941	237.936	385.670	—	28,9	52,4	18,7	176
	33.264.851	18.978.588	2.445.551	4.504.466	2.894.083	1.845.884	1.809.717	700.562	64,4	28,1	7,5	177
	148.814.351	82.690.521	10.671.944	19.929.456	12.186.083	8.274.858	10.315.361	4.746.128	62,7	27,2	10,1	178
	2.817.692	273.291	167.149	422.182	305.388	392.257	731.737	525.688	15,6	39,8	44,6	179
	145.996.659	82.417.230	10.504.795	19.507.274	11.880.695	7.882.601	9.583.624	4.220.440	63,6	26,9	9,5	180
	86.043.801	21.838.493	2.467.160	4.236.936	2.643.428	1.886.105	1.831.741	1.139.438	67,4	24,3	8,3	181
	1.102.389	130.411	69.246	195.046	111.384	160.364	289.166	146.772	18,1	42,3	39,6	182
	34.940.912	21.708.082	2.397.914	4.041.890	2.532.044	1.725.741	1.542.575	992.666	69,0	23,7	7,3	183
	88.581.322	45.294.839	5.940.131	11.622.418	7.143.704	4.799.630	6.607.078	2.173.522	61,3	28,2	10,5	184
	1.163.080	121.036	73.303	185.530	169.266	150.669	373.403	89.873	16,7	43,5	39,8	185
	82.418.242	45.173.803	5.866.828	11.436.888	6.974.438	4.648.961	6.233.675	2.083.649	67,9	28,0	10,1	186
	29.189.728	15.557.189	2.264.653	4.070.102	2.398.951	1.589.123	1.876.542	1.433.168	61,1	27,6	11,3	187
	552.223	21.844	24.600	41.606	24.738	81.224	69.168	289.043	8,4	26,7	64,9	188
	28.637.505	15.535.345	2.240.053	4.028.496	2.374.213	1.507.899	1.807.374	1.144.125	62,1	27,6	10,3	189
	34.214.308	21.595.874	3.582.895	4.869.232	1.793.457	895.884	1.302.204	174.762	73,6	22,1	4,3	190
	2.125.623	218.117	96.598	297.394	290.859	263.402	843.297	115.956	14,8	40,1	45,1	191
	32.088.685	21.377.757	3.486.297	4.571.838	1.502.598	632.482	458.907	58.806	77,5	20,9	1,6	192
	3.603.629	2.098.281	319.233	513.379	270.499	254.956	147.281	—	67,1	28,8	4,1	193
	236.159	23.029	3.450	2.298	21.894	88.080	97.408	—	11,2	47,5	41,3	194
	3.367.470	2.075.252	315.783	511.081	248.605	166.876	49.873	—	71,0	27,5	1,5	195
	21.589.691	13.393.007	2.374.142	3.170.123	1.173.389	452.940	900.088	121.002	73,1	22,2	4,7	196
	1.372.384	117.778	66.474	183.221	179.034	135.081	628.600	62.196	13,4	36,3	50,3	197
	20.217.307	13.280.229	2.307.668	2.986.902	994.355	317.859	271.488	58.806	77,1	21,3	1,6	198
	9.020.988	6.099.586	889.520	1.185.730	349.569	187.988	254.835	53.760	77,5	19,1	3,4	199
	517.080	77.310	26.674	111.875	89.931	40.241	117.289	53.760	20,1	46,8	33,1	200
	8.503.908	6.022.276	862.846	1.073.855	259.638	147.747	137.546	—	81,0	17,4	1,6	201
	1.532.093.430	708.419.116	121.506.131	232.962.031	144.507.716	106.103.957	143.340.278	75.254.201	54,2	31,6		

TAV. 18. — ARTICOLI DI RUOLO E REDDITI IMPONIBILI CATASTALI, INTESSTATI
al 31 Dicem

Numero d'ordine	CIRCOSCRIZIONI	ARTICOLI DI RUOLO INTESSTATI A:										TOTALE
		DEMANIO DELLO STATO	PROVIN- CIE	COMUNI	PRO- PRIETÀ COLLET- TIVE	ENTI ECCLE- STIATICI	ENTI DI BENEFICENZA E ASSISTENZIALI			ALTRI ENTI		
							IN COM- PLESSO	di cui: opere pie	ospeda- li		congre- gazioni	
1	Piemonte	828	367	2.032	329	4.530	1.454	222	247	232	470	10.010
2	Montagna	263	63	844	285	1.530	427	76	36	83	115	3.527
3	Collina	273	201	817	14	1.926	451	66	63	73	118	3.800
4	Pianura	292	103	371	30	1.074	576	80	148	76	237	2.683
5	Liguria	291	68	477	18	1.640	439	154	86	49	117	3.050
6	Montagna	262	65	456	17	1.477	420	148	83	39	99	2.796
7	Collina	29	3	21	1	163	19	6	3	1	18	254
8	Lombardia	894	585	2.096	39	4.661	2.102	513	528	304	544	10.901
9	Montagna	181	174	897	25	1.625	508	153	62	103	99	3.509
10	Collina	201	149	489	8	1.277	444	91	101	74	82	2.650
11	Pianura	512	242	710	6	1.759	1.150	269	363	127	363	4.742
12	Venezia Tridentina	183	20	439	59	1.061	323	48	68	18	187	2.272
13	Montagna	138	17	359	32	844	264	45	51	10	113	1.767
14	Collina	5	—	20	17	53	19	2	4	3	18	132
15	Pianura	40	3	60	10	164	40	1	13	5	56	373
16	Veneto	1.335	272	1.698	73	3.479	986	125	266	96	597	8.440
17	Montagna	218	49	639	28	599	128	8	15	19	86	1.747
18	Collina	219	82	391	9	936	225	24	70	14	122	1.984
19	Pianura	898	141	668	36	1.944	633	93	181	63	389	4.709
20	Venezia Giulia	199	17	144	43	736	62	10	14	13	70	1.271
21	Montagna	51	2	46	11	154	7	—	1	4	20	291
22	Collina	127	12	82	31	485	51	9	11	9	40	828
23	Pianura	21	3	16	1	97	4	1	2	—	10	152
24	Emilia	521	266	619	142	3.802	1.116	364	200	130	454	6.920
25	Montagna	56	60	199	115	1.251	87	30	20	10	40	1.808
26	Collina	82	70	134	7	1.147	262	87	31	39	71	1.773
27	Pianura	383	136	286	20	1.404	767	247	149	81	343	3.339
28	Toscana	523	180	379	168	3.996	407	74	108	59	385	6.036
29	Montagna	133	54	158	48	1.419	125	27	27	14	79	2.016
30	Collina	275	106	189	106	2.246	229	35	69	39	214	3.365
31	Pianura	115	20	32	12	331	53	12	12	6	92	655
32	Marche	143	111	383	359	2.627	640	125	196	86	122	4.385
33	Montagna	31	39	143	343	1.570	161	27	42	38	30	2.317
34	Collina	112	72	240	16	1.057	479	98	154	48	92	2.068
35	Umbria	76	31	276	285	2.372	288	42	57	22	112	3.445
36	Montagna	43	14	166	186	1.305	133	28	29	15	55	1.902
37	Collina	33	17	110	109	1.067	150	14	28	7	57	1.543

(*) Vedansi note a pagina 22.

AD ENTI PUBBLICI, ENTI ECCLESIASTICI E PROPRIETÀ COLLETTIVE (*)
bre 1939

Numero d'ordine	AMMONTARE DEL REDDITO IMPONIBILE DEI TERRENI APPARTENENTI A:										% DEL REDDITO IM- PONIBILE DEGLI ENTI SUL COMPLESSO DELL'IMPONIBILE	Numero d'ordine	
	DEMANIO DELLO STATO	PROVIN- CIE	COMUNI	PROPRIETÀ COLLET- TIVE	ENTI ECCLE- STIATICI	ENTI DI BENEFICENZA E ASSISTENZIALI			ALTRI ENTI	TOTALE			
						IN COMPLESSO	di cui: opere pie	ospeda- li					congre- gazioni
1	563.205	38.444	3.118.363	125.956	2.230.067	2.935.737	426.179	1.831.113	98.657	545.292	9.557.064	6,1	1
2	54.669	3.969	1.635.352	73.163	174.159	116.951	66.727	5.942	10.346	16.614	2.074.877	12,9	2
3	183.527	4.859	615.492	13.910	925.078	137.155	28.094	26.946	25.539	17.815	1.897.840	3,0	3
4	325.009	29.616	867.519	38.883	1.130.830	2.681.627	331.358	1.798.225	62.772	510.863	5.584.347	7,2	4
5	322.227	19.356	293.718	3.033	225.538	117.487	45.608	18.693	3.904	36.086	1.017.443	4,9	5
6	289.915	19.330	281.407	2.987	185.898	114.674	43.501	18.656	3.850	28.506	922.721	5,0	6
7	32.308	26	12.311	46	39.638	2.813	2.107	37	54	7.580	94.722	4,2	7
8	654.577	179.499	2.208.994	14.638	3.544.292	9.612.248	1.684.009	4.712.732	1.229.379	647.011	16.861.259	8,1	8
9	25.519	11.179	1.498.993	1.964	230.697	121.102	32.192	27.297	18.030	14.733	1.904.187	13,6	9
10	93.972	38.575	116.687	606	597.149	659.619	169.412	291.503	31.774	45.778	1.552.392	5,7	10
11	535.080	129.745	593.314	12.068	2.716.446	8.831.527	1.482.405	4.393.932	1.179.575	586.500	13.404.680	8,1	11
12	151.342	22.454	3.293.027	229.917	529.653	129.353	24.754	48.694	3.917	163.209	4.518.955	23,7	12
13	140.370	18.720	2.991.190	199.488	332.411	97.061	23.982	30.389	1.325	52.647	3.831.887	26,8	13
14	68	—	110.020	29.223	73.805	6.062	232	2.536	1.786	28.629	247.807	14,7	14
15	10.904	3.734	191.817	1.206	123.437	26.230	540	15.769	806	81.933	439.261	14,1	15
16	1.182.629	124.403	3.280.988	42.477	1.554.718	2.045.614	409.812	710.199	150.424	582.776	8.813.605	5,4	16
17	157.866	2.057	2.127.454	22.186	73.137	32.699	1.968	10.443	2.021	235.036	2.650.435	22,7	17
18	187.749	19.087	361.542	6.338	318.887	437.279	63.067	129.120	8.779	59.193	1.390.075	4,6	18
19	837.014	103.259	791.992	13.953	1.162.694	1.575.636	344.777	570.636	139.624	288.547	4.773.095	3,9	19
20	579.409	13.940	853.628	141.611	317.553	51.380	14.206	7.885	19.420	103.953	2.061.474	10,0	20
21	307.102	274	324.472	15.448	20.614	4.111	—	3.199	871	37.105	709.126	15,1	21
22	254.578	12.108	499.935	124.983	237.547	44.342	13.197	3.113	18.549	44.484	1.217.977	8,5	22
23	17.729	1.558	29.221	1.180	59.392	2.927	1.009	1.573	—	22.364	134.371	8,8	23
24	788.338	114.796	997.284	549.788	4.669.333	6.375.256	1.800.367	1.755.370	580.937	1.557.620	15.050.415	8,8	24
25	55.505	2.891	110.999	31.174	651.015	60.383	24.027	20.619	2.954	10.168	922.135	7,1	25
26	108.061	38.104	130.265	2.358	1.328.071	1.144.533	355.326	168.794	105.797	145.849	2.897.241	8,3	26
27	622.772	73.801	756.020	516.256	2.690.247	5.170.340	1.421.014	1.565.957	472.186	1.401.603	11.231.035	9,2	27
28	1.489.635	69.800	311.617	193.574	1.982.445	407.194	52.099	186.414	47.520	549.490	5.003.755	5,9	28
29	137.048	10.573	103.060	29.146	378.900	62.974	5.658	9.938	17.174	26.592	748.293	4,6	29
30	768.479	53.054	183.392	133.085	1.465.474	309.911	43.329	170.249	29.842	124.132	3.037.527	5,5	30
31	584.108	6.173	25.165	31.343	138.071	34.309	3.112	6.227	504	398.766	1.217.935	9,4	31
32	84.620	24.909	245.159	184.309	1.940.352	1.455.249	376.655	539.693	138.905	165.280	4.099.878	9,2	32
33	17.419	6.981	143.454	179.844	547.434	205.126	45.328	77.542	21.692	6.880	1.107.138	10,6	33
34	67.201	17.928	101.705	4.465	1.392.918	1.250.123	331.327	462.151	115.213	158.400	2.992.740	8,7	34
35	85.340	7.497	391.452	393.014	1.074.090	702.898	83.991	267.750	33.975	267.193	2.921.484	10,6	35
36	49.693	2.203	293.210	257.430	518.693	314.738	69.966	134.873	25.987	86.283	1.522.250	12,3	36
37	35.647	5.294	98.242	135.584	555.397	388.160	14.025	132.877	7.988	180.910	1.399.234	9,2	37

Segue : Tav. 18. — ARTICOLI DI RUOLO E REDDITI IMPONIBILI CATASTALI, INTESSTATI
al 31 Dicem

Numero d'ordine	CIRCOSCRIZIONI	ARTICOLI DI RUOLO INTESSTATI A:										TOTALE
		DEMANIO DELLO STATO	PROVIN-CIE	COMUNI	PRO-RIETÀ COLLETTIVE	ENTI ECCLE-SIATICI	ENTI DI BENEFICENZA E ASSISTENZIALI			ALTRI ENTI		
							IN COM-PLESSO	di cui				
						opere pie	ospeda-li	congre-gazioni				
38	Lazio	585	174	1.149	194	6.111	850	76	180	121	185	9.228
39	Montagna	124	76	666	58	2.222	416	8	56	49	29	3.591
40	Collina	392	88	446	124	3.612	402	66	113	60	131	5.195
41	Pianura	49	10	37	12	277	32	2	11	12	25	442
42	Abruzzi e Molise	453	157	901	28	2.631	368	28	50	151	74	4.612
43	Montagna	312	80	677	26	2.054	269	26	43	136	39	3.457
44	Collina	141	77	224	2	577	99	2	7	15	35	1.155
45	Campania	551	182	938	30	2.228	1.046	90	81	448	154	5.102
46	Montagna	152	45	399	7	535	336	6	15	116	26	1.500
47	Collina	198	80	318	13	838	340	41	29	168	55	1.842
48	Pianura	201	37	219	10	850	370	43	37	164	73	1.760
49	Puglie	336	38	322	2	729	512	77	54	233	146	2.085
50	Montagna	2	1	5	—	5	3	—	—	2	1	17
51	Collina	184	24	242	2	522	379	56	39	170	93	1.446
52	Pianura	150	13	75	—	202	130	21	15	61	52	622
53	Lucania	240	33	186	—	148	69	—	1	51	1	683
54	Montagna	180	35	153	—	119	52	—	1	44	—	539
55	Collina	43	3	27	—	25	17	—	—	7	1	116
56	Pianura	17	1	6	—	4	—	—	—	—	—	28
57	Calabria	585	110	655	70	1.525	175	7	17	90	56	3.176
58	Montagna	60	19	131	6	189	36	—	5	19	10	451
59	Collina	525	91	524	64	1.336	139	7	12	71	46	2.725
60	Sicilia	498	141	464	7	723	261	37	77	51	92	2.188
61	Montagna	212	65	220	2	491	75	5	26	17	24	1.089
62	Collina	229	63	207	5	205	155	30	43	29	49	913
63	Pianura	57	13	37	—	27	31	2	8	5	19	184
64	Sardegna	464	92	677	1	627	98	13	7	40	33	1.992
65	Montagna	37	18	109	—	61	12	2	1	7	1	238
66	Collina	257	55	427	1	381	53	11	—	23	18	1.192
67	Pianura	170	19	141	—	185	33	—	6	10	14	562
	IN COMPLESSO	8.685	2.810	13.833	1.855	43.621	11.191	2.005	2.235	2.185	3.799	85.794
	MONTAGNA	2.455	876	6.287	1.189	17.450	3.459	589	513	725	866	32.562
	COLLINA	3.825	1.193	4.908	529	17.858	3.913	645	777	850	1.280	32.961
	PIANURA	2.905	741	2.668	137	8.318	3.819	771	945	610	1.673	20.261

(*) Vedansi note a pagina 22.

AD ENTI PUBBLICI, ENTI ECCLESIASTICI E PROPRIETÀ COLLETTIVE (*)
bre 1938

Numero d'ordine	AMMONTARE DEL REDDITO IMPONIBILE DEI TERRENI APPARTENENTI A:										% DEL REDDITO IM-PONIBILE DEGLI ENTI SUL COMPLESSO DELL'IMPONIBILE	Numero d'ordine		
	DEMANIO DELLO STATO	PROVIN-CIE	COMUNI	PROPRIETÀ COLLETTIVE	ENTI ECCLE-SIATICI	ENTI DI BENEFICENZA E ASSISTENZIALI			ALTRI ENTI	TOTALE				
						IN COMPLESSO	di cui:							
						opere pie	ospeda-li	congre-gazioni						
38	Lazio	1.113.447	51.533	4.754.392	2.684.732	1.793.897	1.159.900	41.941	730.061	138.169	2.262.088	13.819.989	15,7	38
39	Montagna	39.695	16.136	1.931.265	361.348	651.742	105.673	3.794	47.715	5.721	42.187	3.148.050	18,7	39
40	Collina	875.102	34.218	2.366.385	1.818.872	1.015.422	824.830	36.005	496.890	126.133	102.261	7.037.090	12,6	40
41	Pianura	198.650	1.179	456.738	504.512	126.733	229.397	2.142	185.456	6.315	2.117.640	3.634.849	24,2	41
42	Abruzzi e Molise	219.952	12.270	2.249.461	64.941	653.446	128.874	25.264	6.028	30.528	45.084	3.374.028	6,7	42
43	Montagna	141.843	4.164	1.911.744	47.357	430.955	68.661	22.301	4.953	27.909	6.491	2.611.215	11,5	43
44	Collina	78.109	8.106	337.717	17.584	222.491	60.213	2.963	1.075	2.619	38.593	762.813	2,7	44
45	Campania	1.036.929	22.002	3.100.303	53.541	1.787.746	1.051.747	167.717	162.495	188.745	1.246.558	8.298.826	7,4	45
46	Montagna	62.906	836	1.157.740	30.343	277.488	88.414	1.956	21.854	25.962	12.095	1.629.826	6,5	46
47	Collina	319.963	19.380	889.953	13.293	593.934	222.636	36.900	28.023	61.737	35.825	2.094.984	5,7	47
48	Pianura	654.060	1.786	1.052.610	9.905	916.324	740.697	128.861	112.618	101.046	1.198.634	4.574.016	9,2	48
49	Puglie	1.059.394	29.454	1.205.419	251	461.133	612.892	272.847	19.258	114.283	288.640	3.657.183	2,9	49
50	Montagna	582	10	38.093	—	2.334	110	—	—	90	719	41.848	7,4	50
51	Collina	758.821	12.757	956.711	251	341.134	312.270	78.113	10.826	78.193	223.750	2.605.694	3,3	51
52	Pianura	299.991	16.687	210.615	—	117.665	300.512	194.734	8.432	36.000	64.171	1.009.641	2,2	52
53	Lucania	217.066	1.614	862.825	—	48.160	47.295	—	5	11.470	1.386	1.178.346	6,4	53
54	Montagna	92.241	1.556	540.176	—	33.282	11.430	—	5	7.620	—	678.685	7,1	54
55	Collina	110.305	56	221.196	—	12.648	35.865	—	—	3.850	1.386	381.460	5,7	55
56	Pianura	14.516	2	101.453	—	2.230	—	—	—	—	—	118.201	5,5	56
57	Calabria	386.674	28.958	1.615.291	110.456	418.829	73.600	7.234	9.698	15.510	62.867	2.694.673	6,6	57
58	Montagna	88.263	13.564	429.836	1.212	66.582	14.663	—	5.128	2.740	12.520	627.240	11,6	58
59	Collina	297.811	13.392	1.185.455	109.244	352.247	58.937	7.234	4.570	12.770	50.347	2.067.433	5,9	59
60	Sicilia	577.597	45.061	1.331.286	7.433	230.455	423.026	32.648	194.581	16.155	152.826	2.817.692	1,9	60
61	Montagna	176.544	22.780	660.409	2.023	163.252	70.646	2.060	31.231	3.759	6.735	1.102.389	3,1	61
62	Collina	276.083	6.532	465.331	5.410	61.493	305.894	29.407	129.133	8.801	42.337	1.163.080	1,4	62
63	Pianura	124.970	15.757	255.546	—	5.710	46.486	1.181	34.217	3.595	103.754	552.223	1,9	63
64	Sardegna	392.242	6.154	1.504.484	3	98.187	61.747	217	23.053	8.322	62.806	2.125.623	6,2	64
65	Montagna	41.990	325	187.319	—	5.415	1.010	217	101	555	100	236.159	6,6	65
66	Collina	279.988	1.610	994.740	3	49.345	37.220	—	10.685	4.997	9.478	1.372.384	6,4	66
67	Pianura	70.264	4.219	322.425	—	43.427	23.517	—	12.267	2.770	53.228	517.080	5,7	67
	IN COMPLESSO	10.902.623	810.150	31.667.691	4.799.674	23.559.892	27.391.497	5.465.548	11.223.722	2.828.220	6.740.165	107.871.692	7,0	
	MONTAGNA	1.879.774	137.548	16.366.177	1.255.113	4.744.008	1.490.426	343.677	449.885	178.606	595.415	26.468.461	10,5	
	COLLINA	4.727.782	285.086	9.647.079	2.415.255	9.582.678	6.237.866	1.210.788	2.068.528	644.421	1.316.747	34.212.493	5,5	
	PIANURA	4.295.067	387.516	5.654.435	1.129.306	9.233.206	19.663.205	3.911.153	8.705.309	2.005.193	6.828.003	47.190.738	7,2	

TAV. 19. — NUMERO DELLE PARTITE CATASTALI PER

Numero d'ordine	CIRCOSCRIZIONI	SUPERFICIE		NUMERO PARTITE CATASTALI	REDDITO IMPONIBILE		PARTITE					
		territoriale (al 31-XII 1942) (ha)	censita (delle partite catastali) (ha)		IN COMPLESSO (1.000 l.)	per ha di superficie censita (lire)	INFERIORI A HA 50			DA HA 50 A HA 100 (a)		
							numero	superficie (ha)	reddito imponibile (1.000 l.)	numero	superficie (ha)	reddito imponibile (1.000 l.)
1	Alessandria	354.431	213.257	146.085	128.907	600	145.836	184.530	111.754	154	10.702	6.485
2	Aosta	475.946	467.856	228.620	33.261	71	227.765	190.007	29.581	283	19.651	557
3	Asti	150.987	145.289	120.270	86.156	593	120.247	142.914	85.008	15	946	440
4	Cuneo	743.489	728.999	308.591	176.675	242	308.124	479.307	155.256	242	16.128	8.032
5	Novara	361.169	93.232	53.515	55.938	600	53.265	63.366	33.510	145	10.507	7.625
6	Torino	548.085	528.694	300.963	134.269	254	300.471	338.575	117.798	244	16.696	5.343
7	Vercelli	299.775	276.834	155.019	99.876	361	154.622	217.259	62.386	225	15.174	9.741
8	Genova	182.301	164.625	89.382	24.867	151	89.361	160.547	24.634	7	452	88
9	Imperia	118.263	114.515	125.938	16.947	148	125.873	87.077	16.545	19	1.192	63
10	La Spezia	88.473	17.928	15.432	2.701	151	15.426	16.648	2.660	2	156	5
11	Savona	154.736	41.502	23.249	8.551	206	23.240	38.574	8.393	1	64	7
12	Bergamo	275.892	262.047	120.483	59.668	228	119.952	163.648	41.990	271	18.189	7.289
13	Brescia	474.912	437.415	129.903	161.840	370	129.085	249.918	120.378	454	31.266	18.174
14	Como	206.689	178.473	137.769	33.099	185	137.528	126.466	29.256	110	7.825	1.552
15	Cremona	175.569	162.895	36.686	140.090	860	35.982	95.787	81.683	522	36.047	32.064
16	Mantova	233.941	221.264	51.502	50.919	657	50.919	161.874	108.731	411	28.187	17.343
17	Milano	275.857	251.392	105.176	199.664	794	104.041	129.277	92.380	648	45.153	39.797
18	Pavia	296.683	275.029	132.239	167.704	610	131.424	171.034	94.567	466	32.435	22.050
19	Sondrio	320.735	316.025	133.500	15.944	50	133.202	97.532	12.561	60	4.385	130
20	Varese	119.853	99.396	123.392	26.817	270	123.284	87.305	24.640	64	4.472	1.287
21	Bolzano	708.553	687.286	55.886	53.055	77	54.224	237.240	34.227	840	57.544	5.094
22	Trento	651.658	632.371	220.967	51.687	82	220.107	185.370	25.562	229	16.014	1.612
23	Belluno	367.317	337.733	153.554	19.896	59	153.088	136.500	14.977	128	8.923	668
24	Padova	214.156	204.722	32.989	151.320	739	82.589	153.672	116.119	270	18.607	13.756
25	Rovigo	180.412	169.588	45.055	101.184	597	44.535	83.857	61.499	318	21.276	15.046
26	Treviso	247.662	233.434	103.540	125.885	539	103.125	182.644	98.288	265	17.975	10.362
27	Udine	716.585	573.654	344.471	144.513	426	343.723	356.681	117.910	314	22.432	7.597
28	Venezia	245.565	211.606	38.255	100.681	476	37.634	90.625	57.354	299	20.934	11.684
29	Verona	309.652	281.397	103.817	135.517	482	103.229	211.114	104.952	381	25.710	12.885
30	Vicenza	272.220	261.952	132.227	104.682	400	131.946	201.688	87.222	179	12.123	7.275
31	Bologna	370.233	354.759	47.315	163.889	462	46.099	201.004	88.366	785	54.694	26.726
32	Ferrara	262.918	252.240	124.092	124.092	492	15.873	76.071	51.164	423	29.638	19.282
33	Forlì	291.008	279.411	41.969	85.384	306	41.146	179.510	63.718	558	37.854	8.602
34	Modena	268.985	254.237	65.215	115.610	455	64.723	195.010	88.306	348	23.756	12.389
35	Parma	345.577	334.304	74.324	106.392	318	73.770	272.823	83.239	393	26.261	10.413
36	Piacenza	258.445	235.605	63.355	192.702	818	62.912	185.157	135.697	287	19.211	25.560
37	Ravenna	186.110	179.563	19.715	102.075	568	19.168	95.964	62.863	325	21.865	12.501
38	Reggio nell'Emilia	229.134	214.554	60.053	99.577	464	59.643	164.053	79.324	269	18.449	9.354
39	Arezzo	323.141	310.903	42.767	60.498	195	41.702	153.793	32.688	610	41.889	7.637
40	Firenze	387.961	369.475	65.383	84.508	229	64.137	162.518	42.781	596	41.892	10.183
41	Grosseto	450.059	435.928	39.717	66.032	151	38.794	100.207	14.868	385	26.997	3.955
42	Livorno	121.993	117.689	17.097	27.468	233	16.809	39.133	10.254	132	9.232	2.501
43	Lucca	177.355	164.305	111.953	26.109	159	111.777	125.647	23.282	101	6.801	1.027
44	Massa-Carrara	115.599	110.227	78.609	12.081	110	78.559	95.880	11.594	26	1.703	213
45	Pisa	245.034	232.871	33.922	55.344	238	33.342	74.550	27.410	245	17.168	4.977
46	Pistoia	96.441	91.251	43.527	21.050	231	43.392	67.440	16.963	72	5.032	1.554
47	Siena	382.211	372.677	20.770	62.943	169	19.499	82.079	18.962	543	38.950	7.643
48	Ancona	193.791	185.696	36.787	68.634	370	36.337	133.286	48.914	305	20.736	8.235
49	Ascoli Piceno	208.919	202.212	43.063	61.088	302	42.665	156.255	48.624	283	18.744	6.325
50	Macerata	277.429	271.858	42.293	78.954	290	41.594	155.485	51.551	421	28.772	10.131
51	Pesaro e Urbino	289.322	277.893	41.833	66.354	239	41.008	188.174	49.026	588	39.228	8.059
52	Perugia	633.016	578.968	91.737	228.023	394	89.892	253.158	185.501	963	66.712	11.074
53	Terni	213.970	201.990	38.210	23.588	117	37.678	92.665	13.297	242	17.252	2.102
54	Frosinone	323.945	315.488	266.792	47.629	151	266.481	199.648	40.016	130	9.088	1.680
55	Latina	224.914	217.246	78.153	47.192	217	77.938	91.519	26.133	63	4.328	882
56	Rieti	275.026	264.053	77.017	29.829	113	76.575	139.149	20.601	206	13.906	2.424
57	Roma	533.793	499.153	165.195	124.607	250	164.314	175.644	56.800	309	22.113	5.488
58	Viterbo	360.226	342.709	55.477	54.378	159	54.663	123.294	22.015	321	22.535	3.700

(*) Vedansi note a pagina 22. — (a) Escluso il limite superiore.

CLASSI DI SUPERFICIE E RELATIVO REDDITO IMPONIBILE (*)

Numero d'ordine	C A T A S T A L I						% DELLE PARTITE CATASTALI, CON SUPERFICIE DI HA:				% DEL REDDITO IMPONIBILE, ISCRITTO A PARTITE CATASTALI CON SUPERFICIE DI HA:				Numero d'ordine
	DA HA 100 FINO A 1000			HA 1000 ED OLTRE			inferiore a 50	da 50 a 100 (a)	da 100 a 1.000 (a)	1.000 ed oltre	inferiore a 50	da 50 a 100 (a)	da 100 a 1.000 (a)	1.000 ed oltre	
	numero	superficie (ha)	reddito imponibile (1.000 l.)	numero	superficie (ha)	reddito imponibile (1.000 l.)									
95	18.025	10.668	—	—	—	—	86,5	5,0	8,5	—	86,7	5,0	8,3	—	1
533	153.519	2.244	39	104.679	879	—	40,6	4,2	32,8	22,4	88,9	1,7	6,8	2,6	2
8	1.429	708	—	—	—	—	98,4	0,6	1,0	—	98,7	0,5	0,8	—	3
159	39.591	9.391	66	193.973	3.996	—	65,8	2,2	5,4	26,6	87,9	4,5	5,3	2,3	4
105	19.359	14.803	—	—	—	—	68,0	11,3	20,7	—	59,9	13,6	26,5	—	5
204	59.448	8.237	44	113.975	2.891	—	64,0	3,2	11,2	21,6	87,7	4,0	6,1	2,2	6
169	39.934	25.853	3	4.467	1.896	—	78,5	5,5	14,4	1,6	62,5	9,7	25,9	1,9	7
14	3.626	145	—	—	—	—	97,5	0,3	2,2	—	99,1	0,3	0,6	—	8
42	17.263	283	4	8.983	56	—	76,0	1,0	15,1	7,9	97,6	0,4	1,7	0,3	9
4	1.124	36	—	—	—	—	92,8	0,9	6,3	—	98,5	0,2	1,3	—	10
7	1.863	138	1	1.001	13	—	92,9	0,2	4,5	2,4	98,2	0,1	1,6	0,1	11
248	60.139	9.957	12	20.071	432	—	62,4	6,9	23,0	7,7	70,4	12,2	16,7	0,7	12
330	77.580	20.650	34	78.651	2.638	—	57,1	7,2	17,7	18,0	74,4	11,2	12,7	1,7	13
131	44.182	2.291	—	—	—	—	70,9	4,4	24,7	—	88,4	4,7	6,9	—	14
182	31.061	26.343	—	—	—	—	58,8	22,1	19,1	—	58,3	22,9	18,8	—	15
172	31.203	19.313	—	—	—	—	73,2	12,7	14,1	—	74,8	11,9	13,3	—	16
485	73.775	65.079	2	3.187	2.408	—	51,4	18,0	29,3	1,3	46,3	19,9	32,6	1,2	17
348	70.479	50.614	1	1.081	473	—	62,2	11,8	25,6	0,4	56,4	13,1	30,2	0,3	18
196	72.193	1.679	42	141.915	1.574	—	30,9	1,4	22,8	44,9	78,8	0,8	10,5	9,9	19
44	7.619	890	—	—	—	—	87,8	4,5	7,7	—	91,9	4,8	3,3	—	20
727	205.497	8.916	95	187.005	4.818	—	34,5	8,4	29,9	27,2	64,5	9,6	16,8	9,1	21
517	184.789	11.851	114	246.198	12.662	—	29,3	2,5	29,2	39,0	49,5	3,1	22,9	24,5	22
292	99.543	2.708	46	92.767	1.543	—	40,4	2,6	29,5	27,5	75,3	3,4	13,6	7,7	23
126	25.107	17.391	4	7.336	4.054	—	75,1	9,1	12,2	3,6	76,7	9,1	11,5	2,7	24
192	50.053	22.131	10	14.402	2.508	—	49,5	12,5	29,5	8,5	60,8	14,8	21,9	2,5	

Segue : Tav. 19. — NUMERO DELLE PARTITE CATASTALI

Numero d'ordine	CIRCOSCRIZIONI	SUPERFICIE		NUMERO PARTITE CATASTALI	REDDITO IMPONIBILE		PARTITE					
		territoriale (al 31-XII 1942) (ha)	censita delle partite catastali (ha)		IN COMPLESSO (1.000 L.)	INFERIORI A HA 50			DA HA 50 A HA 100 (a)			
						numero	superficie (ha)	reddito imponibile (1.000 L.)	numero	superficie (ha)	reddito imponibile (1.000 L.)	
59	Campobasso	462.491	426.833	228.540	56.259	132	228.132	317.883	48.461	161	11.521	1.541
60	Chieti	258.160	235.901	191.680	48.636	206	191.514	189.768	45.219	69	4.762	1.024
61	L'Aquila	503.571	484.824	154.327	41.927	86	154.032	239.512	32.559	84	5.779	751
62	Pescara	122.291	116.645	74.934	34.400	295	74.774	83.033	27.874	88	6.049	2.102
63	Teramo	194.863	188.448	60.229	50.907	270	59.915	130.748	39.603	205	14.141	4.914
64	Avellino	280.149	269.172	205.081	60.806	226	204.726	201.485	53.984	192	13.216	2.377
65	Benevento	258.519	244.145	220.977	64.046	262	220.707	182.053	56.078	130	8.872	2.461
66	Napoli	311.201	276.742	231.110	245.353	887	230.836	233.235	228.603	141	9.595	5.533
67	Salerno	492.248	471.691	283.610	107.019	227	282.937	287.372	89.040	328	23.183	4.748
68	Bari	512.889	499.315	280.765	193.656	388	279.685	323.988	155.984	526	37.300	10.186
69	Brindisi	183.757	180.329	81.390	89.613	497	81.008	120.802	66.281	167	11.573	4.764
70	Foggia	718.403	685.064	142.057	201.190	294	140.189	280.815	96.161	815	57.834	17.320
71	Ionio (Taranto)	243.621	237.467	84.825	75.220	317	84.175	116.948	47.184	300	21.318	5.401
72	Lecce	275.941	269.295	144.236	115.290	428	143.552	190.204	89.627	429	28.107	11.004
73	Matera	344.184	329.575	72.704	50.632	154	71.859	125.785	22.481	331	22.972	3.497
74	Potenza	654.549	628.020	241.270	63.985	102	239.973	344.947	38.598	659	45.344	5.084
75	Catanzaro	523.199	486.184	181.842	77.433	159	180.841	270.163	44.359	448	31.830	5.588
76	Cosenza	667.329	621.754	184.759	55.372	89	183.638	357.734	37.876	506	35.680	4.003
77	Reggio di Calabria	318.862	297.370	166.066	68.426	230	165.730	224.287	57.857	177	12.328	4.393
78	Agrigento	304.120	294.911	136.230	80.514	273	135.555	188.687	60.576	366	24.982	5.282
79	Caltanissetta	210.441	204.967	69.494	61.837	302	69.048	101.291	35.781	190	12.910	3.655
80	Catania	355.215	343.895	164.559	113.577	330	163.869	214.238	87.614	370	25.396	7.750
81	Enna	256.208	246.544	98.441	64.212	260	97.744	129.568	39.853	331	22.855	6.222
82	Messina	324.739	297.984	244.084	173.537	582	243.661	192.087	163.403	185	12.794	2.362
83	Palermo	497.682	480.092	357.104	154.167	321	356.050	289.124	119.090	502	34.950	8.484
84	Ragusa	152.309	148.211	67.269	48.245	326	66.925	105.724	35.783	221	14.861	3.975
85	Siracusa	219.947	214.536	73.008	83.330	388	72.452	126.481	56.991	309	21.219	8.133
86	Trapani	250.008	243.388	141.081	94.711	389	140.567	171.325	76.627	281	19.404	5.395
87	Cagliari	929.794	909.352	199.609	53.534	59	197.282	430.870	38.959	1.373	93.631	5.314
88	Nuoro	727.217	713.514	96.397	23.766	33	94.735	291.933	14.504	975	67.943	2.754
89	Sassari	751.927	739.162	79.866	43.559	59	76.922	346.472	26.169	1.877	128.746	5.949
1	PIEMONTE	2.935.882	2.454.161	1.313.063	715.082	291	1.310.330	1.615.958	595.298	1.308	89.804	33.223
	Montagna	1.456.732	1.152.399	390.378	49.446	43	389.133	507.284	40.415	411	28.586	1.116
	Collina	834.084	692.177	580.476	277.187	400	580.142	640.463	264.908	192	12.964	4.682
	Pianura	645.066	609.585	342.209	388.449	637	341.055	468.211	289.970	705	48.254	32.425
2	LIGURIA	543.773	388.570	254.001	53.066	157	253.900	302.846	52.232	29	1.864	163
	Montagna	503.680	323.774	240.109	50.519	156	240.011	288.384	49.692	27	1.708	158
	Collina	40.093	14.796	13.892	2.547	172	13.889	14.462	2.540	2	156	5
3	LOMBARDIA	2.380.131	2.203.938	970.650	950.213	482	965.417	1.282.841	606.186	3.006	207.959	139.686
	Montagna	942.525	885.963	410.786	64.509	73	409.655	406.484	51.186	364	24.952	1.457
	Collina	327.388	298.586	196.497	122.811	411	196.094	257.182	107.847	281	19.449	8.034
	Pianura	1.110.218	1.019.387	363.367	762.893	748	359.668	619.175	447.153	2.361	163.558	130.195
4	VENEZIA TRIDENTINA	1.360.211	1.319.657	276.853	104.742	79	274.331	422.610	59.789	1.069	73.558	6.706
	Montagna	1.185.763	1.150.439	250.809	82.668	72	248.709	338.208	43.317	830	57.240	5.033
	Collina	106.893	103.687	9.557	9.226	89	9.273	6.255	6.784	145	9.998	784
	Pianura	67.555	65.531	16.487	12.848	196	16.349	42.239	10.217	94	6.320	889
5	VENEZIA	2.553.569	2.274.086	1.003.908	883.878	389	999.869	1.416.781	658.321	2.154	147.980	79.273
	Montagna	873.839	754.147	344.276	52.689	70	343.321	340.831	40.481	296	21.128	1.516
	Collina	439.146	394.110	265.858	165.040	419	265.401	335.346	143.588	299	19.867	9.371
	Pianura	1.240.584	1.125.829	393.774	665.949	592	391.147	740.604	474.252	1.559	106.985	68.386

(*) Vedansi note a pagina 22. — (a) Vedasi nota (a) a pagina 34.

PER CLASSI DI SUPERFICIE E RELATIVO REDDITO IMPONIBILE (*)

C A T A S T A L I						% DELLE PARTITE CATASTALI, CON SUPERFICIE DI HA :				% DEL REDDITO IMPONIBILE, ISCRITTO A PARTITE CATASTALI CON SUPERFICIE DI HA :				Numero d'ordine
DA HA 100 A HA 1000			HA 1000 ED OLTRE			inferiore a 50	da 50 a 100 (a)	da 100 a 1.000 (a)	1.000 ed oltre	inferiore a 50	da 50 a 100 (a)	da 100 a 1.000 (a)	1.000 ed oltre	
numero	superficie (ha)	reddito imponibile (1.000 L.)	numero	superficie (ha)	reddito imponibile (1.000 L.)									
224	59.598	4.624	23	37.831	1.633	74,5	2,7	14,0	8,8	86,2	2,7	8,2	2,9	59
88	24.355	2.007	9	17.016	386	80,5	2,0	10,3	7,2	93,0	2,1	4,1	0,8	60
139	54.786	2.235	72	184.747	6.382	49,4	1,2	11,3	38,1	77,7	1,8	5,3	15,2	61
66	17.005	4.192	6	10.558	232	71,2	5,2	14,6	9,0	81,0	6,1	12,2	0,7	62
100	20.656	5.937	9	22.903	453	69,4	7,5	11,0	12,1	77,8	9,6	11,7	0,9	63
155	36.768	3.711	8	17.703	734	74,8	4,9	13,7	6,6	88,8	3,9	6,1	1,2	64
129	32.431	4.565	11	20.789	942	74,6	3,6	13,3	8,5	87,6	3,8	7,1	1,5	65
132	31.280	10.221	1	2.632	996	84,3	3,5	11,3	0,9	93,2	2,2	4,2	0,4	66
311	82.128	10.272	34	79.008	2.959	60,9	4,9	17,4	16,8	83,2	4,4	9,6	2,8	67
544	123.099	25.768	10	14.928	1.718	64,9	7,5	24,6	3,0	80,5	5,3	13,3	0,9	68
211	42.045	16.725	4	5.909	1.843	67,0	6,4	23,3	3,3	74,0	5,3	18,7	2,0	69
1.012	251.733	69.749	41	94.682	17.960	41,0	8,4	36,8	13,8	47,8	8,6	34,7	8,9	70
340	81.569	19.529	10	17.632	3.106	49,2	9,0	34,4	7,4	62,7	7,2	26,0	4,1	71
253	48.536	14.313	2	2.448	346	70,6	10,5	18,0	0,9	77,7	9,6	12,4	0,3	72
490	129.087	17.632	24	51.731	7.022	38,1	7,0	39,2	15,7	44,4	6,9	34,8	13,9	73
592	139.743	15.356	46	97.986	4.747	54,9	7,2	22,3	15,6	60,3	8,0	24,3	7,4	74
530	136.568	19.551	23	47.623	7.935	55,6	6,5	28,1	9,8	57,3	7,2	25,3	10,2	75
575	146.882	11.546	40	81.458	1.947	57,5	5,8	23,6	13,1	68,4	7,2	20,9	3,5	76
149	41.894	5.080	10	18.861	1.096	75,4	4,2	14,1	6,3	84,6	6,4	7,4	1,6	77
302	72.564	13.963	7	8.678	693	64,0	8,5	24,6	2,9	75,2	6,6	17,3	0,9	78
246	70.343	17.972	10	20.423	4.429	49,4	6,3	34,3	10,0	57,9	5,9	29,1	7,1	79
306	71.924	15.073	14	32.337	3.140	62,3	7,4	20,9	9,4	77,1	6,8	13,3	2,8	80
364	89.787	17.721	2	4.334	416	52,5	9,3	36,4	1,8	62,1	9,7	27,6	0,6	81
224	58.749	5.760	14	34.354	2.012	64,5	4,3	19,7						

B. — La proprietà terriera dell'Azienda di stato per le foreste demaniali

TAV. 20. — SUPERFICIE TOTALE E PRODUTTIVA PER QUALITÀ DI COLTURA AL 31 DICEMBRE 1942

(Ettari)

CIRCOSCRIZIONI	SUPERFICIE TOTALE	SUPERFICIE IMPRODUTTIVA	SUPERFICIE PRODUTTIVA							
			IN COMPLESSO	BOSCHI				PRATI E PASCOLI PERMANENTI	INCULTI PRODUTTIVI	SEMINATIVI E COLTURE LEGNOSE SPECIALIZZATE
				in totale	fustaie	cedui composti	cedui			
Piemonte	3.037	2.012	1.025	235	235	—	—	302	488	—
Liguria	4.510	240	4.270	2.254	1.577	52	625	724	1.286	6
Lombardia	1.006	78	928	829	32	223	574	57	41	1
Venezia Tridentina	60.423	47.324	13.099	10.696	10.410	—	286	2.399	3	1
Veneto	39.967	10.723	29.244	24.940	22.343	9	2.588	1.851	2.438	15
Venezia Giulia e Zara	28.536	2.590	25.946	23.396	21.908	1.296	192	2.398	69	83
Emilia	8.189	457	7.732	4.799	2.945	845	1.009	2.239	672	22
Toscana	41.319	1.206	40.113	33.329	11.948	5.343	16.038	2.149	3.089	1.546
Marche	2.481	80	2.401	1.360	324	280	756	245	668	128
Umbria	2.845	33	2.812	1.792	1.032	480	280	847	87	86
Lazio	3.296	11	3.285	2.814	2.624	—	190	451	—	20
Abruzzi e Molise	2.010	—	2.010	1.060	1.060	—	—	347	—	603
Campania	2.127	234	1.893	1.663	796	—	867	5	219	6
Puglie	6.677	56	6.621	5.611	5.551	60	—	708	15	287
Lucania	9.217	23	9.194	7.126	7.103	—	23	828	172	1.068
Calabria	26.517	306	26.211	22.360	18.419	407	3.534	1.209	1.312	1.330
Sicilia	4.325	59	4.266	3.123	128	2.961	34	202	21	920
Sardegna	26.185	781	25.404	15.609	7.309	7.504	796	4.396	5.384	15
ITALIA SETTENTRIONALE	145.668	63.424	82.244	67.149	59.450	2.425	5.274	9.970	4.997	128
ITALIA CENTRALE	49.941	1.330	48.611	39.295	15.928	6.103	17.264	3.692	3.844	1.780
ITALIA MERIDIONALE	46.548	619	45.929	37.820	32.929	467	4.424	3.097	1.718	3.294
ITALIA INSULARE	30.510	840	29.670	18.732	7.437	10.465	830	4.598	5.405	935
IN COMPLESSO	272.867	68.213	206.454	162.896	115.744	10.460	27.792	21.357	15.964	6.137

C. — Viabilità

TAV. 21. — RETE FERROVIARIA ITALIANA AL 31 DICEMBRE 1942

(Chilometri)

CIRCOSCRIZIONI	RETE ESERCITATA (a)								
	DALLO STATO			DALL'INDUSTRIA PRIVATA			IN COMPLESSO DALLO STATO E DALL'INDUSTRIA PRIVATA	PER 1000 KM ² DI SUPERFICIE	PER 100.000 ABITANTI (b)
	Scartamento normale	Scartamento ridotto	TOTALE	Scartamento normale	Scartamento ridotto	TOTALE			
Piemonte	1.943,4	—	1.943,4	200,2	47,9	248,1	2.191,5	74,6	60,9
Liguria	494,4	—	494,4	—	33,9	33,9	528,3	97,2	34,4
Lombardia	1.489,5	—	1.489,5	692,4	92,5	784,9	2.274,4	95,6	36,8
Venezia Tridentina	433,2	32,4	465,6	17,4	77,9	95,3	560,9	41,2	84,9
Veneto	1.725,0	—	1.725,0	244,7	80,9	325,6	2.050,6	80,3	45,8
Venezia Giulia e Zara	515,5	—	515,5	—	1,6	1,6	517,1	57,7	50,2
Emilia	1.019,1	—	1.019,1	601,1	62,7	663,8	1.682,9	76,1	48,5
Toscana	1.277,7	—	1.277,7	209,5	64,1	273,6	1.551,3	67,5	50,3
Marche	478,9	—	478,9	—	84,0	84,0	562,9	58,1	42,4
Umbria	326,8	—	326,8	112,9	137,3	250,2	577,0	68,1	75,5
Lazio	1.137,8	—	1.137,8	127,8	101,5	229,3	1.367,1	79,6	44,8
Abruzzi e Molise	790,2	—	790,2	—	244,1	244,1	1.034,3	67,1	61,8
Campania	1.037,4	—	1.037,4	68,0	221,8	289,8	1.327,2	98,9	33,3
Puglie	912,8	—	912,8	560,4	88,7	649,1	1.561,9	80,7	54,3
Lucania	352,2	—	352,2	—	263,9	263,9	616,1	61,7	105,7
Calabria	821,0	—	821,0	—	384,6	384,6	1.205,6	79,9	63,4
Sicilia	1.374,9	563,2	1.938,1	—	243,0	243,0	2.181,1	84,9	51,3
Sardegna	417,6	—	417,6	—	965,1	965,1	1.382,7	57,4	120,4
ITALIA SETTENTRIONALE	7.620,1	32,4	7.652,5	1.755,8	397,4	2.153,2	9.805,7	76,1	46,9
ITALIA CENTRALE	3.221,2	—	3.221,2	450,2	386,9	837,1	4.058,3	69,5	60,4
ITALIA MERIDIONALE	3.913,6	—	3.913,6	628,4	1.203,1	1.831,5	5.745,1	78,4	52,2
ITALIA INSULARE	1.792,5	563,2	2.355,7	—	1.208,1	1.208,1	3.563,8	71,6	66,1
IN COMPLESSO	16.547,4	595,6 (c)	17.143,0	2.834,4	3.195,6 (d)	6.029,9	23.172,9	74,7	50,8

(a) Non compresi i tronchi esteri di confine in esercizio. — (b) Popolazione residente al 31 dicembre 1942. — (c) Di cui 4.607 km. a doppio binario. La lunghezza delle linee a trazione elettrica è di 5.536,9 km. — (d) Di cui 1.818,5 km. a trazione elettrica.

TAV. 22. — SVILUPPO DELLA RETE STRADALE ORDINARIA AL 31 DICEMBRE 1941

(Escluse le strade di bonifica, consorziali, vicinali e mulattiere)

CIRCOSCRIZIONI	LUNGHEZZA DELLE STRADE				SVILUPPO DELLE STRADE				PER OGNI 100.000 ABITANTI (a)
					PER 1.000 Km ² DI SUPERFICIE TERRITORIALE				
	Statali	Provinciali	Comunali	IN COMPLESSO	Statali	Provinciali	Comunali	IN COMPLESSO	
Piemonte	1.449	4.043	16.061	21.553	49,4	137,7	547,1	734,2	599,5
Liguria	590	738	1.784	3.112	108,5	135,8	328,2	572,5	203,0
Lombardia	1.208	3.151	16.195	20.554	50,8	132,4	680,7	863,9	332,8
Venezia Tridentina	879	429	3.116	4.424	64,6	31,5	229,1	325,2	679,9
Veneto	1.488	1.653	19.982	23.123	58,3	64,7	782,6	905,6	517,3
Venezia Giulia e Zara	800	717	3.758	5.275	89,4	80,1	419,7	589,2	512,9
Emilia	1.289	3.104	16.071	20.464	58,3	140,2	726,0	924,5	591,3
Toscana	1.536	3.438	9.158	14.132	66,9	149,8	399,0	615,7	458,8
Marche	626	1.628	5.512	7.766	64,6	167,9	568,6	801,1	585,7
Umbria	605	836	2.849	4.290	71,2	98,3	335,2	504,7	562,4
Lazio	1.056	2.636	3.227	6.919	61,5	153,6	188,0	403,1	227,2
Abruzzi e Molise	1.464	3.287	2.032	6.783	94,9	213,1	131,7	439,7	408,5
Campania	1.135	3.381	3.166	7.682	84,0	250,4	324,4	568,8	192,5
Puglie	1.266	3.460	2.082	6.808	65,7	179,5	108,0	353,2	236,8
Lucania	995	1.220	534	2.749	99,6	122,2	53,5	275,3	472,4
Calabria	1.814	2.117	1.384	5.315	120,3	140,3	91,8	352,4	279,7
Sicilia	2.133	4.333	2.153	8.619	83,0	168,5	83,8	335,3	203,2
Sardegna	1.444	2.043	1.215	4.702	60,0	84,8	50,4	195,2	409,8
ITALIA SETTENTRIONALE	7.703	13.835	76.967	98.505	59,8	107,4	597,5	764,7	471,0
ITALIA CENTRALE	3.823	8.538	20.746	33.107	65,6	146,4	355,8	567,8	403,1
ITALIA MERIDIONALE	6.674	13.465	9.198	29.337	91,1	183,8	125,5	400,4	266,5
ITALIA INSULARE	3.577	6.376	3.368	13.321	71,8	128,1	67,6	267,5	247,1
IN COMPLESSO	21.777	42.214	110.279	174.270	70,2	136,1	355,5	561,8	382,8

(a) Popolazione residente al 31 dicembre 1942.

D. — Sili da foraggio

TAV. 23. — NUMERO, TIPO E CUBATURA DEI SILI DA FORAGGIO

CIRCOSCRIZIONI	AZIENDE CON SILI (a)		S I L I (b)					CUBATURA (m ³)	
	numero	superficie (ettari)	IN TOTALE	N U M E R O di tipo				IN COMPLESSO	per silo
				cremasco	pescarese	a chiusura ermetica	altri		
Piemonte	400	19.895	569	263	9	211	86	67.687	119
Liguria	8	121	9	6	—	2	1	717	80
Lombardia	1.216	95.377	2.108	1.713	17	22	356	352.867	167
Venezia Tridentina	34	2.022	59	51	—	5	3	4.194	71
Veneto	1.293	74.840	3.003	2.169	3	24	807	290.360	97
Venezia Giulia e Zara	66	8.448	136	78	1	31	26	12.970	95
Emilia	636	60.715	1.249	767	85	40	357	156.923	126
Toscana	171	7.751	587	35	38	294	220	22.497	38
Marche	270	11.652	1.075	269	360	389	57	60.981	57
Umbria	42	1.854	114	45	21	46	2	6.840	60
Lazio	196	61.629	622	463	45	7	107	113.458	182
Abruzzi e Molise	186	6.310	396	40	326	5	25	31.767	80
Campania	50	10.671	81	49	28	1	3	13.572	168
Puglie	48	18.884	79	67	2	—	10	15.763	200
Lucania	19	5.629	36	31	—	—	5	6.906	192
Calabria	45	10.080	56	56	—	—	—	12.753	228
Sicilia	26	7.997	31	24	1	1	5	6.465	209
Sardegna	66	26.464	121	98	2	4	17	20.797	172
ITALIA SETTENTRIONALE	3.653	261.418	7.133	5.047	115	335	1.636	885.718	124
ITALIA CENTRALE	679	82.886	2.398	812	464	736	386	203.776	85
ITALIA MERIDIONALE	348	51.574	648	243	356	6	43	80.761	125
ITALIA INSULARE	92	34.461	152	122	3	5	22	27.262	179
IN COMPLESSO	4.772	430.339	10.331	6.224	938	1.082	2.087	1.197.517	116

(a) Anno agrario 1937-38. — (b) Anno 1937.

F. — Usi Civici

TAV. 25. — LAVORO ESPLETATO DAI COMMISSARIATI PER GLI USI CIVICI DALLA LORO ISTITUZIONE (7 GIUGNO 1924) A TUTTO IL 31 DICEMBRE 1942

COMMISSARIATI	SENTENZE	AFFRANCAZIONE DI USI CIVICI SU TERRE PRIVATE			SCIOGLIMENTO DI PROMISCUITÀ — ESTENSIONE DEI TERRENI LIBERATI DAGLI USI PROMISCUI (ettari)
		TERRENI ASSEGNATI A COMUNI ED ENTI (ettari)	TERRENI AFFRANCATI RIMASTI AI PROPRIETARI (ettari)	CANONI ENFITEUTICI STABILITI (lire)	
Torino (Piemonte e Liguria)	174	7.969.94,78	23.084.67,54	522.109	18.276.24,55
Milano (Lombardia e basso Veneto)	176	3.180.29,81	40.646.57,77	155.273	7.124.19,06
Trieste (Venezia Giulia ed alto Veneto)	29	41.07,62	80.11,85	356	3.702.45,81
Trento (Venezia Tridentina)	214	874.79,81	16.442.13,46	111.031	23.773.23,11
Bologna (Emilia ed alte Marche)	198	8.553.18,80	12.808.10,10	26.125	16.027.44,72
Roma (Lazio, Umbria, Toscana e basse Marche)	567	26.852.06,60	62.665.30,41	499.599	58.029.46,45
L'Aquila (Abruzzi)	234	420.43,96	860.46,25	400	2.602.67,37
Napoli (Campania e Molise)	502	2.309.69,38	12.685.01,29	141.936	22.751.60,33
Bari (Puglie e Lucania)	256	1.107.93,97	2.368.92,98	18.452	98.40,92
Catanzaro (Calabrie)	178	426.83,91	2.466.37,36	31.322	383.75,37
Palermo (Sicilia)	491	5.479.57,72	63.200.57,58	393.187	—
Cagliari (Sardegna)	254	594.54,02	2.594.66,54	360	45.12,33
IN COMPLESSO	3.273	57.810.40,38	239.902.93,13	1.900.150	152.814.60,22

COMMISSARIATI	REINTEGRA — TERRENI TORNATI IN POSSESSO AL DEMANIO COMUNALE (ettari)	LEGITTIMAZIONE DI OCCUPAZIONE		QUOTIZZAZIONE DEI TERRENI		
		ESTENSIONE DEI TERRENI (ettari)	CANONI STABILITI (lire)	QUOTE	ESTENSIONE QUOTIZZATA (ettari)	CANONI STABILITI (lire)
Torino (Piemonte e Liguria)	1.315.97,15	33.028.41,18	1.155.319	7.526	4.542.83,85	1.439.871
Milano (Lombardia e basso Veneto)	1.066.13,34	180.82,05	12.996	—	—	—
Trieste (Venezia Giulia ed alto Veneto)	107.07,84	8.248.01,56	39.138	57	30.37,84	9.369
Trento (Venezia Tridentina)	20.69,40	3.675.97,85	60.607	—	—	—
Bologna (Emilia ed alte Marche)	10.137.28,99	2.117.32,80	17.938	82	145.10,96	2.060
Roma (Lazio, Umbria, Toscana e basse Marche)	2.264.49,93	11.038.04,32	740.598	2.266	5.718.48,07	504.254
L'Aquila (Abruzzi)	3.023.06,86	10.751.85,69	194.278	—	—	—
Napoli (Campania e Molise)	4.686.97,58	61.798.04,83	2.059.860	3.047	4.123.19,75	386.721
Bari (Puglie e Lucania)	2.251.34,41	33.276.60,62	699.904	724	746.83,99	61.804
Catanzaro (Calabrie)	1.943.57,69	10.344.87,28	305.140	—	—	—
Palermo (Sicilia)	9.753.59,62	10.687.02,90	732.592	2.099	3.889.00,75	382.557
Cagliari (Sardegna)	111.281.20,95	239.70,72	(a)	33	918.06,58	(b)
IN COMPLESSO	147.851.43,76	185.386.71,80	6.018.370	15.834	20.113.91,79	2.786.656

(a) I canoni sono stati permutati con terre ai sensi del T. U. 30 novembre 1907, n. 844. — (b) I canoni sono stati affrancati col pagamento di 5 annualità dell'Imposta Fondiaria ai termini dell'art. 30 T. U. 30 novembre 1907, n. 844.

V. — BONIFICA E TRASFORMAZIONI FONDARIE (*)

TAV. 26. — AMMONTARE DELLE OPERE DI COMPETENZA STATALE E PRIVATA DAL 1870 AL 1° LUGLIO 1942
(Milioni di lire).

ESERCIZI FINANZIARI	BONIFICHE		SISTEMAZIONI MONTANE		OPERE PRIVATE SUSSIDIATE IN CAPITALE DALLO STATO (a)		OPERE PRIVATE FATTE CON CONTRIBUTI SUGLI INTERESSI (b)		TOTALE OPERE DI COMPETENZA STATALE E PRIVATA	
	Autorizzate	Eseguite	Autorizzate	Eseguite	Autorizzate	Eseguite	Autorizzate	Eseguite	Autorizzate	Eseguite
fino al 1921-22	1.113,7	653,8	48,5	48,5	39,8	39,8	—	—	1.202,0	742,1
1922-23	289,2	242,9	20,8	20,8	20,0	20,0	—	—	330,0	283,7
1923-24	100,4	171,2	15,4	15,4	47,4	47,4	—	—	163,2	234,0
1924-25	134,8	178,0	14,1	14,1	32,8	32,8	—	—	181,7	224,9
1925-26	187,7	242,0	12,4	12,4	72,8	72,8	—	—	272,9	327,2
1926-27	242,3	188,8	18,7	18,7	97,3	97,3	—	—	358,3	304,8
1927-28	569,4	258,7	31,6	30,9	98,4	98,4	—	—	699,4	388,0
1928-29	524,1	341,0	40,0	39,8	170,7	170,7	254	254	988,8	805,5
1929-30	702,5	617,1	72,6	42,8	265,3	265,3	282	282	1.322,4	1.207,2
1930-31	569,4	465,2	33,6	34,5	229,0	229,0	213	213	1.045,0	941,7
1931-32	566,3	495,1	45,1	34,9	215,1	215,1	126	126	952,5	871,1
1932-33	463,5	505,0	55,0	49,4	294,0	294,0	110	110	922,5	958,4
1933-34	575,6	543,4	51,9	47,7	290,5	290,5	72	72	990,0	953,6
1934-35	574,3	615,9	58,0	56,2	357,1	357,1	88	88	1.077,4	1.117,2
1935-36	427,4	490,2	34,1	37,7	285,8	285,8	80	80	827,3	893,7
1936-37	292,2	431,0	25,3	27,2	199,0	199,0	98	98	614,5	755,2
1937-38	138,4	299,5	4,6	11,9	242,4	242,4	173	173	558,4	726,8
1938-39	238,6	292,4	49,0	52,7	319,9	319,9	198	198	805,5	863,0
1939-40	417,7	301,4	20,4	24,4	472,3	472,3	231	231	1.141,4	1.029,1
1940-41	366,6	326,1	24,8	28,0	517,7	517,7	250	250	1.159,1	1.121,8
1941-42	318,6	264,1	29,4	30,6	406,7	406,7	320	320	1.074,7	1.021,4
IN COMPLESSO	8.812,7	7.922,8	705,3	678,6	4.674,0	4.674,0	2.495	2.495	16.687,0	15.770,4

(*) Dati forniti dal Ministero dell'Agricoltura e delle Foreste. — (a) Compresi i mutui ed i sussidi accordati in applicazione della legge sull'Agro Romano. — (b) A partire dall'applicazione della legge 29 luglio 1937 n. 1509.

TAV. 27. — BACINI DI SISTEMAZIONE MONTANA
(Situazione al 1° luglio 1940)
(Km²)

CIRCOSCRIZIONI	SISTEMAZIONI MONTANE (a)				
	ULTIMATE	NON ANCORA INIZIATE	IN CORSO		TOTALE
			a cura dello Stato	in concessione	
PIEMONTE	23,70	1.741,00	3.533,40	—	5.298,10
LIGURIA	—	716,06	546,65	985,00	2.247,71
LOMBARDIA	—	1.855,19	2.578,60	216,80	4.650,59
		<i>748,00</i>	<i>1.498,00</i>		<i>2.246,00</i>
VENEZIA TRIDENTINA	51,00	1.003,90	5.815,00	7.362,00	14.231,90
VENETO	39,60	1.458,61	5.974,67	1.297,36	8.770,24
VENEZIA GIULIA E ZARA	53,00	2.758,09	1.622,24	—	4.433,33
		<i>2.037,30</i>	<i>1.189,23</i>		<i>3.226,53</i>
EMILIA	59,35	1.366,06	1.655,72	1.277,80	4.358,93
		<i>90,90</i>	<i>790,71</i>	<i>1.103,34</i>	<i>1.984,95</i>
TOSCANA	—	973,43	6.249,07	919,75	8.142,25
			<i>1.647,07</i>	<i>283,35</i>	<i>1.930,42</i>
MARCHE	—	500,00	3.678,45	—	4.178,45
			<i>308,00</i>		<i>308,00</i>
UMBRIA	—	1.311,70	2.600,00	1.504,50	5.416,20
		<i>258,00</i>			<i>258,00</i>
LAZIO	5,58	2.116,76	2.749,32	352,00	5.223,66
ABRUZZI E MOLISE	—	1.916,88	2.655,35	4.095,51	8.667,74
				<i>979,00</i>	<i>979,00</i>
CAMPANIA	219,81	375,49	1.253,51	89,00	1.937,81
		<i>5,50</i>	<i>18,50</i>		<i>24,00</i>
PUGLIE	—	487,00	1.752,50	216,00	2.455,50
			<i>432,50</i>	<i>216,00</i>	<i>648,50</i>
LUCANIA	—	266,40	779,67	—	1.046,07
			<i>16,35</i>		<i>16,35</i>
CALABRIE	—	731,13	3.857,59	27,00	4.615,72
			<i>19,70</i>		<i>19,70</i>
SICILIA	2,50	1.406,86	6.406,10	1.564,72	9.380,18
SARDEGNA	—	14,25	240,13	244,11	498,49
			<i>74,60</i>		<i>74,60</i>
IN COMPLESSO	454,54	20.998,81	53.947,97	20.151,55	95.552,81
di cui in comprensori di bonifica		3.139,70	5.994,66	2.581,69	11.716,95

(a) Le cifre in corsivo indicano la quota parte, delle superfici dei perimetri di sistemazione montana, che ricade in comprensori di bonifica.

TAV. 28. — LAVORI DI BONIFICA
a) Stato dei lavori al 1° luglio 1900

CIRCOSCRIZIONI	COMPENSORI DI BONIFICA NEI QUALI I LAVORI ERANO: (ettari)			
	ultimati per le opere pubbliche	in corso	non ancora iniziati (a)	TOTALE
Piemonte	1.309	72.239	39.792	113.340
Liguria	3.782	60.300	—	64.082
Lombardia	154.506	231.944	280.651	667.101
Venezia Tridentina	4.745	21.740	18.800	45.285
Veneto	503.144	165.082	272.392	940.618
Venezia Giulia e Zara	11.322	330.263	174.370	515.955
Emilia	738.873	359.309	187.769	1.285.951
Toscana	182.131	283.725	1.051	466.907
Marche	26.202	310.931	—	337.133
Umbria	1.661	34.520	5.300	41.481
Lazio	169.992	229.306	275.152	674.450
Abruzzi e Molise	41.441	41.115	130.038	212.594
Campania	301.890	19.600	54.468	375.958
Puglie	337.286	480.697	47.000	864.983
Lucania	54.663	168.310	463.073	686.046
Calabrie	185.302	82.412	139.582	407.296
Sicilia	87.816	146.361	927.477	1.161.684
Sardegna	120.116	151.556	615.493	887.165
ITALIA SETTENTRIONALE	1.417.681	1.240.877	973.774	3.632.332
ITALIA CENTRALE	379.986	858.482	281.503	1.519.971
ITALIA MERIDIONALE	920.582	792.134	834.161	2.546.877
ITALIA INSULARE	207.962	297.917	1.542.970	2.048.849
IN COMPLESSO	2.926.211	3.189.410	3.632.408	9.748.029

(a) Superfici approssimative, non essendo ancora delimitato il perimetro di molti compensori.

b) Ammontare dei lavori
(Migliaia di lire)

CIRCOSCRIZIONI	AUTORIZZATI E CONCESSI				ESEGUITI E LIQUIDATI				IN CORSO			
	1939	1940	1941	1942	1939	1940	1941	1942	1939	1940	1941	1942
Piemonte	1.007	1.007	1.007	1.007	1.007	1.007	1.007	1.007	—	—	—	—
Liguria	225	225	225	225	225	225	225	225	—	—	—	—
Lombardia	330.272	339.605	341.644	343.978	319.635	328.640	337.521	338.684	10.637	10.965	4.123	5.294
Venezia Tridentina	16.415	16.860	17.203	17.289	15.498	15.766	16.262	16.262	917	1.094	940	1.027
Veneto	1.024.756	1.076.396	1.122.230	1.160.268	906.848	951.710	994.274	1.032.625	117.908	124.686	127.956	127.643
Venezia Giulia e Zara	179.791	195.567	199.653	211.890	143.479	168.513	173.949	184.507	36.312	27.054	25.704	27.383
Emilia	1.767.454	1.811.415	1.858.268	1.902.205	1.670.164	1.705.401	1.736.497	1.785.556	97.290	106.014	121.771	116.653
Toscana	479.781	502.929	527.908	541.197	434.040	470.757	496.612	511.097	45.741	32.172	31.296	30.100
Marche	14.254	15.146	16.358	16.988	10.692	12.294	12.998	13.220	3.562	2.852	3.360	3.768
Umbria	8.911	9.320	9.520	9.473	5.673	5.673	6.864	7.136	3.238	3.647	2.656	2.338
Lazio	1.198.829	1.278.800	1.353.630	1.381.821	1.083.161	1.124.506	1.201.448	1.249.173	115.668	154.294	152.182	132.648
Abruzzi e Molise	68.498	71.449	75.050	80.950	57.154	60.887	64.481	67.801	11.344	10.562	10.569	13.149
Campania	578.662	606.116	644.285	691.250	528.879	553.857	576.821	597.388	49.783	52.259	67.464	93.862
Puglie	439.466	491.697	520.094	550.441	386.801	410.510	442.645	462.676	52.665	81.187	77.449	87.765
Lucania	68.120	75.286	77.820	80.259	60.418	64.591	67.966	71.924	7.702	10.695	9.854	8.335
Calabrie	705.516	732.742	749.334	761.950	669.533	681.759	694.097	705.505	35.983	50.983	55.237	56.445
Sicilia	183.962	227.854	276.470	330.985	153.598	168.289	201.123	226.257	30.364	59.565	75.347	104.728
Sardegna	643.870	675.090	703.379	730.463	584.329	608.174	633.882	651.697	59.541	66.916	69.497	78.766
ITALIA SETTENTRIONALE	3.319.920	3.441.075	2.540.230	3.636.866	3.056.856	3.171.262	3.259.736	3.358.866	263.064	269.813	280.494	278.000
ITALIA CENTRALE	1.701.775	1.806.195	1.907.416	1.949.480	1.533.566	1.613.230	1.717.922	1.780.620	168.209	192.965	189.494	168.854
ITALIA MERIDIONALE	1.860.262	1.977.290	2.066.583	2.164.850	1.702.785	1.771.604	1.846.010	1.905.294	157.477	205.686	220.573	259.556
ITALIA INSULARE	827.832	902.944	979.849	1.061.448	737.927	776.463	835.005	877.954	89.905	126.481	144.844	183.494
IN COMPLESSO	7.709.789	8.127.504	7.494.078	8.812.644	7.031.134	7.332.559	7.658.673	7.922.740	878.655	794.945	835.405	889.904

TAV. 29. — IMPORTO DELLE OPERE DI MIGLIORAMENTO FONDARIO SUSSIDIATE IN CAPITALE DALLO STATO

a) Per categorie di opere

(Milioni di lire)

OPERE SUSSIDIATE	ESERCIZI FINANZIARI					
	dal 1922-23 al 1937-38	1938-39	1939-40	1940-41	1941-42	TOTALE
Irrigazione e ricerche d'acqua	806,7	19,3	11,8	17,6	15,5	870,9
Acquedotti rurali	104,8	13,3	8,2	7,2	9,9	143,4
Provviste d'acqua potabile	12,8	3,8	6,7	7,0	7,3	37,6
Strade interpoderali	137,4	22,0	35,8	21,7	36,7	253,6
Fabbricati rurali	720,5	169,4	307,4	362,9	262,0	1.822,2
Dissodamenti meccanici	69,0	5,9	6,3	1,9	9,0	92,1
Piccole sistemazioni di terreni	224,9	57,9	47,1	23,3	19,9	373,1
Piantagioni e miglioramenti vari	17,0	8,9	5,3	3,8	4,0	39,0
Pascoli montani	161,0	2,4	3,0	3,6	3,9	173,9
Applicazioni elettro-agricole	22,0	5,2	7,3	1,6	3,3	39,4
Studi e ricerche	—	—	1,0	2,9	2,4	6,3
IN COMPLESSO . . .	2.276,1	308,1	439,9	453,5	373,9	3.851,5

b) Per circoscrizioni

(Milioni di lire)

CIRCOSCRIZIONI	ESERCIZI FINANZIARI						CIRCOSCRIZIONI	ESERCIZI FINANZIARI					
	dal 1922-23 al 1937-38	1938-39	1939-40	1940-41	1941-42	TOTALE		dal 1922-23 al 1937-38	1938-39	1939-40	1940-41	1941-42	TOTALE
Piemonte	122,5	7,6	11,1	11,7	14,8	167,7	Campania	117,3	14,7	15,8	15,7	24,4	187,9
Liguria	43,5	1,7	4,3	1,6	2,8	53,9	Puglie	153,1	33,0	60,0	64,0	67,4	377,5
Lombardia	191,9	21,0	13,4	10,4	8,7	245,4	Lucania	51,9	3,8	9,4	3,9	7,2	76,2
Venezia Tridentina	27,3	0,7	1,7	0,6	1,3	31,6	Calabrie	55,9	10,3	10,1	11,2	18,0	105,5
Veneto	259,2	17,8	31,1	23,0	12,5	343,6	Sicilia	212,5	22,7	68,8	181,2	71,2	556,4
Venezia Giulia e Zara	17,4	5,2	5,7	3,9	1,8	34,0	Sardegna	87,2	11,7	29,0	11,7	17,1	156,7
Emilia	292,4	31,8	60,0	56,7	59,4	500,3	ITALIA SETTENTRIONALE	954,2	85,8	127,3	107,9	101,3	1.376,5
Toscana	119,3	29,0	17,5	11,0	19,5	196,3	ITALIA CENTRALE	566,1	115,4	108,5	50,2	59,6	899,8
Marche	72,0	17,1	16,9	9,8	6,8	122,6	ITALIA MERIDIONALE	456,1	72,5	106,3	102,5	124,7	862,1
Umbria	35,4	11,8	9,5	3,9	6,3	66,9	ITALIA INSULARE	299,7	34,4	97,8	192,9	88,3	713,1
Lazio	339,4	57,5	64,6	25,5	27,0	514,0	IN COMPLESSO . . .	2.276,1	308,1	439,9	453,5	373,9	3.851,5
Abruzzi e Molise	77,9	10,7	11,0	7,7	7,7	115,0							

TAV. 30. — MUTUI DI FAVORE CONCESSI PER IL BONIFICAMENTO DELL'AGRO ROMANO E PONTINO; PREMI E SUSSIDI DATI DALLA CASSA DI COLONIZZAZIONE ALL'AGRO ROMANO

ESERCIZI FINANZIARI	MUTUI DI FAVORE CONCESSI PER IL BONIFICAMENTO						PREMI E SUSSIDI DATI		
	AGRO ROMANO		AGRO PONTINO		TOTALE		SOMMINISTRAZIONI EFFETTUATE	ESERCIZI FINANZIARI	AMMONTARE (lire)
	Contratti stipulati n.	Somme concesse in mutuo (lire)	Contratti stipulati n.	Somme concesse in mutuo (lire)	Contratti stipulati n.	Somme concesse in mutuo (lire)			
dal 1925-26 al 1937-38	321	307.018.690	92	97.582.325	413	404.601.015	378.031.095	dal 1922-23 al 1937-38	31.536.096
1938-39	2	785.048	12	2.326.800	14	3.111.848	17.664.413	1938-39	2.089.543
1939-40	10	16.289.331	6	2.153.200	16	18.442.531	9.863.290	1939-40	3.891.376
1940-41	30	53.891.276	5	1.661.500	35	55.552.776	6.196.006	1940-41	2.753.794
1941-42	21	27.740.315	3	1.098.000	24	28.838.315	16.491.627	1941-42	1.004.387
1942-43	12	21.251.390	2	1.281.000	14	22.532.390	19.877.696	1942-43	289.235

TAV. 31. — IMPORTO DELLE OPERE DI TRASFORMAZIONE FONDIARIA, AUTORIZZATE ED ESEGUITE DAL 1° LUGLIO 1928 AL 30 GIUGNO 1942
(Milioni di lire)

NATURA DELLE OPERE	OPERE AUTORIZZATE						OPERE ESEGUITE					
	dal 1928-29 al 1937-38	1938-39	1939-40	1940-41	1941-42	Totale	dal 1928-29 al 1937-38	1938-39	1939-40	1940-41	1941-42	Totale

a) Opere pubbliche di competenza dello Stato

Bonifiche	4.833,7	238,6	417,7	366,6	318,6	6.175,2	4.803,4	292,4	301,4	326,1	264,1	5.987,4
Systemazioni montane	420,2	49,0	20,4	24,8	29,4	543,8	382,1	52,7	24,4	28,0	30,6	517,8
TOTALE OPERE PUBBLICHE	5.253,9	287,6	438,1	391,4	348,0	6.719,0	5.185,5	345,1	325,8	354,1	294,7	6.505,2

b) Opere di miglioramento fondiario di competenza privata

1. — SUSSIDIATE IN CAPITALE DALLO STATO	2.548,9	319,9	472,3	517,7	406,7	4.265,5	2.548,9	319,9	472,3	517,7	406,7	4.265,5
Irrigazioni e ricerche d'acqua	748,2	19,3	11,8	17,6	15,5	812,4	748,2	19,3	11,8	17,6	15,5	812,4
Acquedotti rurali	104,8	13,3	8,2	7,2	9,9	143,4	104,8	13,3	8,2	7,2	9,9	143,4
Provviste di acqua potabile	12,8	3,8	6,7	7,0	7,3	37,6	12,8	3,8	6,7	7,0	7,3	37,6
Strade interpoderali	137,4	22,0	35,8	21,7	36,7	253,6	137,4	22,0	35,8	21,7	36,7	253,6
Fabbricati rurali	720,5	169,4	307,4	362,9	262,0	1.822,2	720,5	169,4	307,4	362,9	262,0	1.822,2
Dissodamenti	57,5	5,9	6,3	1,9	9,0	80,6	57,5	5,9	6,3	1,9	9,0	80,6
Piccole sistemazioni dei terreni	224,9	57,9	47,1	23,3	19,9	373,1	224,9	57,9	47,1	23,3	19,9	373,1
Piantagioni	17,0	8,9	5,3	3,8	4,0	39,0	17,0	8,9	5,3	3,8	4,0	39,0
Miglioramenti pascoli montani	126,1	2,4	3,0	3,6	3,9	141,0	126,1	2,4	3,0	3,6	3,9	141,0
Applicazioni elettro-agricole	22,0	5,2	7,3	1,6	3,3	39,4	22,0	5,2	7,3	1,6	3,3	39,4
Bonificazione Agro Romano e Pontino	375,7	11,8	32,4	64,2	32,8	516,9	375,7	11,8	32,4	64,2	32,8	516,9
Studi e ricerche	—	—	1,0	2,9	2,4	6,3	—	—	1,0	2,9	2,4	6,3
2. — ESEGUITE CON MUTUI DI FAVORE (a)												
OPERE DI DIVERSA NATURA TECNICA	1.496,0	197,7	231,3	250,0	320,0	2.495,0	1.496,0	197,7	231,0	250,0	320,0	2.494,7
TOTALE OPERE PRIVATE	4.044,9	517,6	703,6	767,7	726,7	6.760,5	4.044,9	517,6	703,3	767,7	726,7	6.760,2
OPERE PUBBLICHE E PRIVATE IN COMPLESSO	9.298,8	805,2	1.141,7	1.159,1	1.074,7	13.479,5	9.230,4	862,7	1.029,1	1.121,8	1.021,4	13.265,4

(a) Mutui che godono del concorso dello Stato nel pagamento degli interessi.

TAV. 32. — PRINCIPALI OPERE DI MIGLIORAMENTO FONDARIO DI COMPETENZA PRIVATA
ESEGUITE DAL 1° LUGLIO 1928 AL 30 GIUGNO 1942

a) Fabbricati rurali

CIRCOSCRIZIONI	FABBRICATI COSTRUITI								IMPORTO (a) (milioni di lire)
	ABITAZIONI		RICOVERI PEL BESTIAME (N. di capi)		FABBRICATI ACCESSORI		SUPERFICIE COPERTA (migliaia di m ²)		
	col sussidio dello Stato	con mutui di favore	col sussidio dello Stato	con mutui di favore	col sussidio dello Stato	con mutui di favore	col sussidio dello Stato	con mutui di favore	
Piemonte	482	2.986	6.842	16.757	1.700	2.205	222	231	41,7
Liguria	108	943	549	2.238	160	712	20	140	5,0
Lombardia	855	2.105	15.118	10.059	1.848	2.953	223	627	58,0
Venezia Tridentina	84	313	831	3.353	112	563	16	11	3,1
Veneto	1.370	3.568	17.520	19.720	1.504	4.399	364	263	68,3
Venezia Giulia e Zara	253	456	3.293	4.008	386	496	98	42	16,0
Emilia	3.188	1.094	36.424	17.787	4.090	2.182	710	226	221,3
Toscana	1.386	2.194	12.033	14.848	2.894	4.706	213	358	81,2
Marche	2.459	2.839	22.982	10.258	3.730	5.083	522	340	88,9
Umbria	994		6.655		1.907		193		46,1
Lazio	3.698		27.612		6.978		698		226,4
Abruzzi e Molise	1.244	331	15.075	3.869	2.236	807	163	48	63,9
Campania	4.138	635	17.225	4.145	3.828	1.567	325	77	118,5
Puglie	4.976	381	33.617	8.570	7.244	713	820	51	262,1
Lucania	1.678	111	13.413	5.369	1.855	173	184	17	52,3
Calabria	1.469	891	6.954	1.883	2.685	300	205	46	54,9
Sicilia	7.158	1.534	41.751	10.525	4.295	1.636	1.009	201	348,0
Sardegna	1.503	310	19.006	7.521	2.278	492	254	28	66,5
ITALIA SETTENTRIONALE	6.340	11.465	80.577	73.922	9.800	13.510	1.653	1.540	413,4
ITALIA CENTRALE	8.537	5.033	69.282	25.106	15.509	9.789	1.626	698	442,6
ITALIA MERIDIONALE	13.505	2.349	86.284	23.836	17.848	3.560	1.697	239	551,7
ITALIA INSULARE	8.661	1.844	60.757	18.046	6.573	2.128	1.263	229	414,5
IN COMPLESSO	37.043	20.691	296.900	140.910	49.730	28.987	6.239	2.706	1.822,2
1938-39	3.594	1.337	27.097	8.256	4.411	2.121	608	197	169,4
1939-40	4.860	1.751	46.075	11.363	6.856	3.431	1.061	230	307,4
1940-41	4.767	2.150	39.514	16.786	7.071	3.133	1.039	379	362,9
1941-42	2.719	2.131	25.713	10.615	5.556	2.176	608	341	262,0

b) Strade interpoderali

CIRCOSCRIZIONI	SVILUPPO DELLE STRADE ESEGUITE (km)			IM- PORTO (a) (milioni di lire)	CIRCOSCRIZIONI	SVILUPPO DELLE STRADE ESEGUITE (km)			IM- PORTO (a) (milioni di lire)
	col sussidio dello Stato	con mutui di favore	Totale			col sussidio dello Stato	con mutui di favore	Totale	
Piemonte	239,1	54,1	293,2	11,7	Calabria	86,1	23,1	109,2	7,9
Liguria	117,1	124,7	241,8	6,8	Sicilia	541,0	116,9	657,9	34,0
Lombardia	150,5	51,0	201,5	10,0	Sardegna	177,3	9,5	186,8	9,2
Venezia Tridentina	18,9	31,0	49,9	2,5	ITALIA SETTENTRIONALE	1.302,6	783,1	2.085,7	69,2
Veneto	461,5	199,0	660,5	19,2	ITALIA CENTRALE	1.339,2	1.338,1	2.677,3	76,1
Venezia Giulia e Zara	6,3	28,9	35,2	0,8	ITALIA MERIDIONALE	1.129,0	450,7	1.579,7	65,1
Emilia	309,2	294,4	603,6	18,2	ITALIA INSULARE	718,3	126,4	844,7	43,2
Toscana	362,4	800,9	1.163,3	13,1	IN COMPLESSO	4.489,1	2.698,3	7.187,4	253,8
Marche	119,4	29,7	149,1	3,4					
Umbria	182,7	191,9	374,6	7,4					
Lazio	674,7	315,6	990,3	52,2					
Abruzzi e Molise	87,5	8,4	95,9	5,3					
Campania	149,2	223,7	372,9	9,5					
Puglie	761,1	182,0	943,1	38,7					
Lucania	45,1	13,5	58,6	3,7					

(a) Delle sole opere sussidiate in capitale dallo Stato: escluso, quindi, l'importo di quelle eseguite con mutui di favore.

Segue : TAV. 32. — PRINCIPALI OPERE DI MIGLIORAMENTO FONDIARIO DI COMPETENZA PRIVATA
ESEGUITE DAL 1° LUGLIO 1928 AL 30 GIUGNO 1942

c) Dissodamento di terreni

CIRCOSCRIZIONI	SUPERFICIE DISSODATA (ettari)			IMPORTO (a) (milioni di lire)	CIRCOSCRIZIONI	SUPERFICIE DISSODATA (ettari)			IMPORTO (a) (milioni di lire)
	col sus- sidio dello Stato	con mutui di favore	Totale			col sus- sidio dello Stato	con mutui di favore	Totale	
Piemonte	139	1.232	1.371	0,59	Lucania	150	793	943	0,10
Liguria	276	410	686	1,46	Calabrie	3.768	409	4.177	2,41
Lombardia	192	1.454	1.646	0,47	Sicilia	2.439	605	3.044	2,10
Venezia Tridentina	7	64	71	0,10	Sardegna	5.468	791	6.259	4,51
Veneto	254	86.037	86.291	0,41	ITALIA SETTENTRIONALE	3.122	93.443	96.565	10,13
Venezia Giulia e Zara	126	585	711	0,50	ITALIA CENTRALE	51.807	21.214	73.021	59,92
Emilia	2.128	3.661	5.789	6,60	ITALIA MERIDIONALE	4.673	10.191	14.864	4,01
Toscana	2.711	7.580	10.291	5,70	ITALIA INSULARE	7.907	1.396	9.303	6,61
Marche	9	13.634	62.730	0,01	IN COMPLESSO	67.509	126.244	193.753	80,67
Umbria	995			0,91	1938-39	3.638	3.937	7.575	5,91
Lazio	48.092			53,30	1939-40	5.686	3.170	8.856	6,31
Abruzzi e Molise	97	1.277	1.374	0,21	1940-41	2.525	3.394	5.919	1,94
Campania	179	3.813	3.992	0,14	1941-42	5.319	6.986	12.305	9,01
Puglie	479	3.899	4.378	1,15					

d) Sistemazione di terreni

CIRCOSCRIZIONI	SUPERFICIE SISTEMATA (ettari)			IMPORTO (a) (milioni di lire)	CIRCOSCRIZIONI	SUPERFICIE SISTEMATA (ettari)			IMPORTO (a) (milioni di lire)
	col sus- sidio dello Stato	con mutui di favore	Totale			col sus- sidio dello Stato	con mutui di favore	Totale	
Piemonte	4.275	2.204	6.479	11,50	Lucania	12.142	487	12.629	12,96
Liguria	662	115	777	2,67	Calabrie	18.647	833	19.480	13,80
Lombardia	5.337	4.839	10.176	9,60	Sicilia	13.688	1.477	15.165	35,80
Venezia Tridentina	647	2.519	3.166	1,50	Sardegna	7.606	14.002	21.608	20,80
Veneto	27.301	96.184	123.485	25,90	ITALIA SETTENTRIONALE	80.108	119.274	199.382	125,27
Venezia Giulia e Zara	7.442	5.176	12.618	10,30	ITALIA CENTRALE	95.637	26.894	122.531	107,44
Emilia	34.444	8.237	42.681	63,80	ITALIA MERIDIONALE	80.486	5.952	86.438	83,42
Toscana	14.970	9.806	24.776	23,20	ITALIA INSULARE	21.294	15.479	36.773	56,60
Marche	4.944	17.088	97.755	12,10	IN COMPLESSO	277.525	167.599	445.124	372,73
Umbria	2.088			5,24	1938-39	46.470	8.655	55.125	57,90
Lazio	73.635			66,90	1939-40	21.713	9.538	31.251	47,1
Abruzzi e Molise	9.368	972	10.340	12,22	1940-41	20.932	4.866	25.798	23,36
Campania	12.318	1.602	13.920	14,40	1941-42	11.476	2.492	13.968	19,91
Puglie	28.011	2.058	30.069	30,04					

(a) Vedasi nota a pagina precedente.

Segue: Tav. 32. — PRINCIPALI OPERE DI MIGLIORAMENTO FONDIARIO DI COMPETENZA PRIVATA
ESEGUITE DAL 1° LUGLIO 1928 AL 30 GIUGNO 1942

e) Opere di irrigazione
(eseguite dal 1922 al 30 giugno 1942)

CIRCOSCRIZIONI	SUPERFICIE RESA IRRIGABILE (ettari)			IM- PORTO (a) (in milioni di lire)	CIRCOSCRIZIONI	SUPERFICIE RESA IRRIGABILE (ettari)			IM- PORTO (a) (in milioni di lire)
	col sussidio dello Stato	con mutui di favore	Totale			col sussidio dello Stato	con mutui di favore	Totale	
Piemonte	42.788,2	8.215,0	51.003,2	67,9	Puglie	6.013,0	828,0	6.841,0	23,2
Liguria	9.536,5	3.921,6	13.458,1	36,4	Lucania	1.734,0	107,0	1.841,0	4,9
Lombardia	59.199,0	35.251,2	94.450,2	112,8	Calabrie	3.173,0	1.226,0	4.399,0	16,5
Venezia Tridentina	4.427,0	7.071,0	11.498,0	8,8	Sicilia	24.134,0	11.259,0	35.393,0	104,2
Veneto	124.594,0	28.751,2	153.345,2	145,1	Sardegna	7.185,0	3.231,1	10.416,1	33,7
Venezia Giulia e Zara	182,0	3.520,0	3.702,0	0,4	ITALIA SETTENTRIONALE	306.086,7	91.268,3	397.355,0	534,2
Emilia	65.360,0	4.538,3	69.898,3	162,8	ITALIA CENTRALE	41.292,0	15.438,7	56.730,7	110,0
Toscana	11.438,0	3.016,5	14.454,5	23,5	ITALIA MERIDIONALE	24.584,0	3.763,0	28.347,0	88,8
Marche	5.393,0	12.422,2	42.276,2	9,3	ITALIA INSULARE	31.319,0	14.490,1	45.809,1	137,9
Umbria	1.702,0			4,4	IN COMPLESSO	403.281,7	124.960,1	528.241,8	870,9
Lazio	22.759,0			72,8					
Abruzzi e Molise	4.289,0	511,0	4.800,0	7,2					
Campania	9.375,0	1.091,0	10.466,0	37,0					

f) Acquedotti rurali

CIRCOSCRIZIONI	ACQUEDOTTI COSTRUITI						IMPORTO (a) (milioni di lire)	POPOLAZIONE SERVITA DAGLI ACQUEDOTTI COSTRUITI	
	NUMERO		PORTATA COMPLESSIVA (litri al l'')		LUNGHEZZA DELLE CONDOTTE (km)			col sussidio dello Stato	con mutui di favore
	col sussidio dello Stato	con mutui di favore	col sussidio dello Stato	con mutui di favore	col sussidio dello Stato	con mutui di favore			
Piemonte	31	2	62,25	0,60	183,6	2,7	7,5	93.632	70
Liguria	15	7	25,25	—	45,8	22,5	1,1	8.876	9.009
Lombardia	17	2	56,55	—	203,1	—	14,3	25.759	—
Venezia Tridentina	16	—	30,10	—	26,3	—	1,1	3.610	—
Veneto	94	11	217,79	1,40	587,6	—	25,6	239.961	1.000
Venezia Giulia e Zara	11	—	31,00	—	32,9	—	1,5	10.422	—
Emilia	202	14	162,01	5,20	307,6	3,7	11,2	58.777	885
Toscana	90	24	124,90	23,80	326,6	18,8	20,7	83.738	6.746
Marche	18	1	16,30	1,00	59,6	2,0	2,1	15.449	20
Umbria	21	18	14,17	27,50	41,6	4,9	1,4	2.386	6.448
Lazio	90	18	124,35	44,50	319,0	8,3	21,0	34.728	14.920
Abruzzi e Molise	26	2	170,01	1,20	149,1	—	17,4	77.673	41
Campania	18	3	38,00	3,20	57,5	3,1	2,8	20.407	278
Puglie	39	24	45,04	128,00	60,4	21,3	3,6	17.730	870
Lucania	7	1	2,70	0,50	15,4	1,5	0,6	430	300
Calabrie	3	17	5,50	8,50	6,8	1,8	0,4	760	652
Sicilia	12	7	115,61	1,40	62,8	0,7	10,7	65.580	860
Sardegna	8	—	3,80	—	12,8	—	0,4	3.823	—
ITALIA SETTENTRIONALE	386	36	584,95	7,20	1.387,1	28,9	62,3	441.037	10.964
ITALIA CENTRALE	219	61	279,72	96,80	746,8	34,0	45,2	136.301	28.134
ITALIA MERIDIONALE	93	47	261,25	141,40	289,2	27,7	24,8	117.000	2.141
ITALIA INSULARE	20	7	119,41	1,40	75,6	0,7	11,1	69.403	860
IN COMPLESSO	718	151	1.245,33	246,80	2.498,7	81,3	143,4	763.741	42.088

(a) Vedasi nota a pag. 49.

TAV. 33. — LAVORI DI RIMBOSCHIMENTO

Numero d'ordine	CIRCOSCRIZIONI	LAVORI DI RIMBOSCHIMENTO (a)								SISTEMAZIONE	
		1938-39		1939-40		1940-41		1941-42		1938-39	
		Somme spese (d) (lire)	Superficie rimboscita (e) (ettari)	Somme spese (d) (lire)	Superficie rimboscita (e) (ettari)	Somme spese (d) (lire)	Superficie rimboscita (e) (ettari)	Somme spese (d) (lire)	Superficie rimboscita (e) (ettari)	Somme spese (d) (lire)	Superficie rimboscita (e) (ettari)
1	Piemonte	599.908	311	611.944	275	475.530	219	621.318	136	1.247.402	313
2	Liguria	254.350	56	231.546	109	217.594	72	252.849	149	671.033	268
3	Lombardia	495.641	210	521.931	188	447.473	92	387.788	39	1.949.752	541
4	Venezia Tridentina	187.878	107	191.520	57	135.300	36	178.627	46	1.052.497	40
5	Veneto	415.999	171	448.033	204	346.501	98	363.923	101	1.605.348	471
6	Venezia Giulia e Zara	619.207	250	533.299	144	329.225	55	461.918	38	490.990	235
7	Emilia	523.386	189	445.462	119	372.271	70	414.146	29	1.898.431	503
8	Toscana	643.304	161	1.071.922	362	730.291	133	538.108	59	2.788.445	591
9	Marche	160.648	53	116.840	43	128.062	57	100.972	14	1.313.253	244
10	Umbria	76.068	18	93.680	21	62.687	4	435.072	14	927.303	219
11	Lazio	238.208	31	201.566	21	131.646	15	91.536	4	972.336	226
12	Abruzzi e Molise	249.297	141	194.446	93	267.884	81	315.377	38	880.235	250
13	Campania	70.733	31	54.180	13	119.347	19	107.830	14	1.023.408	404
14	Puglie	28.200	19	5.800	4	2.970	..	1.032.387	..	1.032.387	144
15	Lucania	—	—	—	—	—	—	462.837	207	—	—
16	Calabria	—	—	—	—	—	—	3.222.135	791	—	—
17	Sicilia	347.862	109	639.337	171	491.812	93	735.981	40	2.992.436	545
18	Sardegna	—	—	—	—	—	—	1.558.120	784	—	—
1	ITALIA SETTENTRIONALE	3.096.369	1.294	2.983.735	1.096	2.323.894	642	2.680.569	538	8.915.453	2.371
2	ITALIA CENTRALE	1.118.228	263	1.484.008	447	1.052.686	209	1.165.688	91	6.001.337	1.280
3	ITALIA MERIDIONALE	348.230	191	254.426	110	390.201	100	430.237	52	6.621.002	1.796
4	ITALIA INSULARE	347.862	109	639.337	171	491.812	93	735.981	40	4.550.556	1.329
	IN COMPLESSO	4.910.689	1.857	5.361.506	1.824	4.258.593	1.044	5.012.475	721	26.088.348	6.776

(a) Eseguiti da Consorzi di rimboscimento fra Stato e provincia. — (b) Sistemazione idraulico-forestale-agraria dei bacini montani, a carico dei beni degli enti e nelle foreste demaniali. — (d) Comprendono ogni categoria di lavori oltre quelli di rimboscimento. — (e) Oltre alla superficie dei risarcimento (sostituzione di piante morte), ecc.

TAV. 34. — INCORAGGIAMENTI ALLA SELVICOLTURA

Numero d'ordine	CIRCOSCRIZIONI	INCORAGGIAMENTI ALLA SELVICOLTURA																
		CONTRIBUTI STATALI (a) (lire)				DISTRIBUZIONE (b)												
		1938-39	1939-40	1940-41	1941-42	piantine (c) (migliaia)				semi (kg.)								
1	Piemonte	1.631	—	37.564	20.092	980.501	962.867	935.867	999.449	—	—	—	—	—	—	—	—	—
2	Liguria	4.310	—	—	—	428.278	487.370	163.035	166.575	—	6	2	4	—	—	—	—	—
3	Lombardia	4.710	32.293	2.882	1.566	425.642	622.307	308.792	333.150	—	—	10	9	—	—	—	—	—
4	Venezia Tridentina	—	1.248	—	—	1.780.190	1.703.345	1.125.150	1.203.040	25	199	121	123	—	—	—	—	—
5	Veneto	22.803	138.842	14.355	7.711	1.831.519	1.282.325	2.643.030	2.831.771	2.610	800	980	981	—	—	—	—	—
6	Venezia Giulia e Zara	10.144	8.900	3.716	1.988	216.757	578.322	1.868.937	1.998.897	11	—	6	5	—	—	—	—	—
7	Emilia	—	—	—	—	1.284.822	1.780.238	1.674.546	1.795.306	2.930	1.067	1.010	1.012	—	—	—	—	—
8	Toscana	45.964	12.378	41.875	22.381	1.393.613	1.979.831	2.349.812	2.517.131	994	3.876	5.204	5.209	—	—	—	—	—
9	Marche	1.396	—	—	—	726.387	374.526	564.032	610.774	6	—	130	131	—	—	—	—	—
10	Umbria	—	18.494	2.449	1.326	434.331	333.544	372.269	388.675	353	20	—	—	—	—	—	—	—
11	Lazio	—	—	—	—	588.428	721.063	659.075	703.316	—	—	100	99	—	—	—	—	—
12	Abruzzi e Molise	—	43.278	—	—	998.311	1.019.273	921.616	980.940	—	—	—	—	—	—	—	—	—
13	Campania	—	—	4.956	2.651	437.100	813.897	852.579	88.399	—	—	—	—	—	—	—	—	—
14	Puglie	—	—	—	—	278.443	537.487	789.432	851.382	—	—	—	—	—	—	—	—	—
15	Lucania	—	—	—	—	605.218	421.838	389.246	407.183	—	40	—	—	—	—	—	—	—
16	Calabria	13.563	—	—	—	269.640	395.506	970.032	1.036.465	88	130	32	30	—	—	—	—	—
17	Sicilia	24.500	18.963	4.768	2.530	848.026	891.141	468.043	499.724	595	727	50	54	—	—	—	—	—
18	Sardegna	17.196	15.434	—	—	244.695	128.694	273.578	296.133	100	207	10	8	—	—	—	—	—
1	ITALIA SETTENTRIONALE	43.598	181.283	58.517	31.357	6.947.709	7.416.774	8.719.357	9.328.188	5.576	2.072	2.129	2.134	—	—	—	—	—
2	ITALIA CENTRALE	47.360	30.872	44.324	23.707	3.142.759	3.408.964	3.945.188	4.219.896	1.353	3.896	5.434	5.439	—	—	—	—	—
3	ITALIA MERIDIONALE	13.563	43.278	4.956	2.651	2.588.712	3.188.001	3.922.905	4.164.369	88	170	32	30	—	—	—	—	—
4	ITALIA INSULARE	41.696	34.397	4.768	2.530	1.092.721	1.019.835	741.621	795.857	695	934	60	62	—	—	—	—	—
	IN COMPLESSO	146.217	289.830	112.565	60.245	13.771.901	15.033.574	17.329.071	18.508.310	7.712	7.072	7.655	7.665	—	—	—	—	—

(a) Liquidati a favore dei proprietari di terreni rimbosciti o ricostituiti. — (b) A concessionari per rimboscimenti o ricostituzioni a bosco. — (c) Per lavori collaudati dal Corpo delle Foreste, ai fini del contributo statale. — (e) I contributi effettivamente pagati in complesso per lavori eseguiti sono Foreste, rispettivamente per i singoli anni, le somme di L. 647.138; 324.408; 174.593; 138.490 di cui non si conosce la esatta ripartizione per singola

E DI SISTEMAZIONE DI BACINI MONTANI

Numero d'ordine	IDRAULICO-FORESTALE DI BACINI-MONTANI (b)												ALTRI LAVORI DI RIMBOSCHIMENTO E DI SISTEMAZIONE (c)								Numero d'ordine
	1939-40		1940-41		1941-42		1938-39		1939-40		1940-41		1941-42								
	Somme spese (d) (lire)	Superficie rimboscita (e) (ettari)	Somme spese (d) (lire)	Superficie rimboscita (e) (ettari)	Somme spese (d) (lire)	Superficie rimboscita (e) (ettari)	Somme spese (d) (lire)	Superficie rimboscita (e) (ettari)	Somme spese (d) (lire)	Superficie rimboscita (e) (ettari)	Somme spese (d) (lire)	Superficie rimboscita (e) (ettari)	Somme spese (d) (lire)	Superficie rimboscita (e) (ettari)							
1	1.696.475	315	840.081	145	1.408.452	171	848.203	356	2.065.531	405	1.298.674	343	1.215.180	213	1						
2	536.266	221	636.562	221	329.000	94	214.633	145	227.747	142	569.497	116	218.064	41	2						
3	2.363.110	414	1.137.246	249	1.158.379	104	655.577	308	1.006.285	107	1.524.233	196	1.804.846	210	3						
4	1.140.017	27	776.355	23	753.426	7	709.900	230	1.118.896	394	1.558.274	434	2.876.388	451	4						
5	2.377.618	490	1.477.686	156	1.687.345	72	1.296.604	250	1.921.849	390	1.585.667	897	3.519.349	245	5						
6	480.428	192	397.120	101	289.634	26	304.009	135	391.167	147	431.994	106	393.822	95	6						
7	2.021.220	438	1.211.083	216	855.649	96	355.791	176	272.221	49	169.862	14	210.627	1	7						
8	2.429.335	560	1.610.553	197	1.302.696	130	510.524	280	478.807	211	525.531	239	536.878	100	8						
9	1.227.344	202	595.214	181	625.366	63	150.099	63	85.284	39	99.843	43	101.680	21	9						
10	984.211	168	531.004	112	499.801	27	205.865	90	123.593	51	153.474	51	226.034	87	10						
11	820.091	136	499.890	29	372.639	12	767.752	110	935.371	102	413.921	52	363.611	38	11						
12	913.807	378	532.824	39	471.125	22	421.574	172	350.806	136	292.485	77	237.331	9	12						
13	1.421.611	430	1.072.361	255	729.237	113	404.129	270	615.727	129	601.950	103	437.735	45	13						
14	1.358.441	307	603.434	124	441.889	89	118.883	69	125.306	25	796.975	185	368.912	48	14						
15	677.299	255	624.948	148	500.249	114	140.367	48	69.945	14	234.005	92	156.280	20	15						
16	4.146.375	1.150	2.864.424	819	3.008.926	565	411.110	156	768.581	201	440.463	194	466.722	134	16						
17	2.702.831	689	2.264.123	292	1.983.187	75	253.900	44	267.640	37	273.599	30	307.900	10	17						
18	779.311	306	794.041	134	1.746.425	309	574.245	554	539.133	239	718.839	300	634.653	214	18						
1	10.615.134	2.097	6.476.133	1.111	6.481.885	570	4.384.717	1.600	7.003.696	1.634	7.138.201	2.106	10.238.276	1.256	1						
2	5.460.981	1.066	3.236.661	519	2.800.502	232	1.634.240	543	1.623.055	403	1.192.769	385	1.228.203	246	2						
3	8.517.533	2.520	5.697.991	1.385	5.151.426	903	1.496.063	715	1.930.365	505	2.365.878	651	1.666.980	256	3						
4	3.482.142	995	3.058.164	426	3.729.612	384	828.145	598	806.773	276	992.438	330	942.553	224	4						
	28.075.790	6.678	18.468.949	3.441	18.163.425	2.089	8.343.165	3.456	11.363.889	2.818	11.689.286	3.472									

TAV. 35. — TUTELA DEL PATRI
a) Utilizzazioni bos

Numero d'ordine	CIRCOSCRIZIONI	UTILIZZAZIONI AUTORIZZATE							
		NUMERO				SUPERFICIE (ettari)			
		1939	1940	1941	1942	1939	1940	1941	1942
1	Piemonte	116	151	174	172	652	1.440	1.465	1.044
2	Liguria	35	24	77	76	159	123	712	503
3	Lombardia	105	167	220	220	3.257	8.232	1.630	1.157
4	Venezia Tridentina	437	412	478	473	3.561	3.601	1.581	1.132
5	Veneto	130	174	239	237	1.648	2.065	2.740	1.950
6	Venezia Giulia e Zara	29	53	69	70	261	691	1.686	1.208
7	Emilia	39	26	58	56	65	98	290	214
8	Toscana	40	58	87	87	164	207	325	227
9	Marche	41	51	68	67	98	110	143	101
10	Umbria	41	73	102	102	266	198	294	214
11	Lazio	7	—	40	39	11	—	65	50
12	Abruzzi e Molise	69	119	191	189	400	421	1.048	742
13	Campania	130	105	243	241	2.382	4.988	3.759	2.680
14	Puglie	9	23	42	41	321	95	143	101
15	Lucania	10	1	9	9	138	3	610	440
16	Calabria	15	34	28	28	136	215	283	201
17	Sicilia	11	14	24	24	65	190	334	239
18	Sardegna	25	17	41	44	408	199	524	377
1	ITALIA SETTENTRIONALE	891	1.007	1.315	1.304	9.603	16.250	10.104	7.208
2	ITALIA CENTRALE	129	182	297	295	539	515	827	592
3	ITALIA MERIDIONALE	233	282	513	508	3.377	5.722	5.843	4.164
4	ITALIA INSULARE	36	31	65	68	473	389	858	616
	IN COMPLESSO	1.289	1.502	2.180	2.175	13.992	22.876	17.632	12.580

(*) Con obbligo di miglorie della proprietà (rimboschimenti, ripristinamenti, sistemazioni frane, prosciugamenti, apertura strade, chiudende, abbeveratoi, ricoveri, ecc.).

b) Collaudi di tagli eseguiti dal Corpo delle Foreste

CIRCOSCRIZIONI	NUMERO				PREZZO DI VENDITA DEI TAGLI (lire)				AMMONTARE DEI DANNI (a) (lire)			
	1939	1940	1941	1942	1939	1940	1941	1942	1939	1940	1941	1942
Piemonte	401	424	302	298	9.380.781	11.269.758	10.102.670	12.326.135	112.465	123.900	107.033	98.180
Liguria	62	45	53	54	607.859	994.585	944.067	1.298.957	7.490	9.898	10.086	9.007
Lombardia	146	121	138	136	7.218.760	4.538.419	8.838.102	10.785.368	66.316	37.268	73.034	67.555
Venezia Tridentina	347	285	381	378	13.336.402	12.398.330	23.788.157	28.900.082	39.229	65.217	79.790	72.959
Veneto	307	287	205	204	22.783.845	22.972.423	20.963.164	25.521.130	275.697	162.868	165.683	151.994
Venezia G. e Zara	35	24	8	8	880.747	1.022.268	395.938	513.589	14.273	3.107	253	230
Emilia	65	71	4	4	1.110.345	995.529	36.533	55.600	27.022	17.754	742	909
Toscana	55	32	41	41	1.057.352	522.465	990.090	1.232.613	11.748	1.410	4.443	4.503
Marche	35	46	36	35	372.447	446.804	457.884	513.589	9.390	27.242	18.882	17.114
Umbria	64	72	65	64	1.243.347	1.478.706	1.655.014	2.054.355	19.112	69.937	29.867	27.022
Lazio	160	136	86	86	7.845.359	6.817.702	4.307.060	5.238.607	106.957	106.479	58.488	54.044
Abruzzi e Molise	100	81	41	41	2.786.869	2.437.340	1.869.730	2.259.791	365.973	108.395	94.552	86.470
Campania	192	190	93	92	8.521.174	11.452.721	4.600.557	5.649.478	308.128	591.505	160.682	147.721
Puglie	16	23	17	17	774.359	930.059	755.767	924.460	2.538	7.817	30.276	27.922
Lucania	7	3	4	3	860.632	182.000	245.300	308.153	14.865	—	4.443	4.503
Calabria	57	66	49	49	2.314.019	2.849.185	2.455.683	2.978.816	53.302	71.094	128.347	117.996
Sicilia	16	11	6	6	965.120	611.878	1.181.935	1.438.049	6.864	1.741	3.164	2.702
Sardegna	13	14	15	15	543.959	931.277	614.435	719.024	30.321	11.661	10.558	9.908
ITALIA SETTENTR.	1.363	1.257	1.091	1.082	55.318.739	54.191.312	65.068.631	79.400.861	542.492	420.012	436.621	400.834
ITALIA CENTRALE	314	286	228	226	10.518.505	9.265.677	7.410.048	9.039.164	147.207	205.068	111.680	102.683
ITALIA MERID.	372	363	204	202	15.257.053	17.851.305	9.927.037	12.120.698	744.806	778.811	418.300	384.612
ITALIA INSULARE	29	25	21	21	1.509.079	1.543.155	1.796.370	2.157.073	37.185	13.402	13.722	12.610
IN COMPLESSO	2.078	1.931	1.544	1.531	82.603.376	82.851.449	84.202.086	102.717.796	1.471.690	1.417.293	980.323	900.739

(a) Somme pagate agli imprenditori per danni causati con l'utilizzazione.

MONIO SILVO-PASTORALE DEGLI ENTI
chive autorizzate (*)

Numero d'ordine	CIRCOSCRIZIONI	SOMME DA VERSARSI SUL PREZZO DI VENDITA (a)							
		PREVENTIVATE (Lire)				VERSATE (Lire)			
		1939	1940	1941	1942	1939	1940	1941	1942
1	Piemonte	817.291	1.416.894	1.684.958	1.946.864	1.480.860	3.461.336	2.052.748	2.189.789
2	Liguria	103.208	94.495	367.753	432.637	148.539	214.185	350.494	385.018
3	Lombardia	1.029.833	1.891.576	2.310.208	2.674.480	1.274.131	1.846.082	2.418.411	2.574.807
4	Venezia Tridentina	1.508.613	1.644.071	2.780.013	3.225.109	1.466.828	1.491.082	3.490.204	4.729.860
5	Veneto	1.336.433	1.665.497	2.588.346	2.989.125	1.950.310	2.807.555	3.509.976	4.739.800
6	Venezia Giulia e Zara	83.892	168.591	505.550	589.960	145.595	173.206	166.583	168.445
7	Emilia	42.554	107.038	248.025	294.979	118.126	97.342	167.457	168.505
8	Toscana	81.429	193.045	251.385	294.900	91.825	116.520	272.014	288.763
9	Marche	76.392	96.291	144.858	176.988	53.588	50.406	146.554	144.382
10	Umbria	96.369	308.654	444.021	511.298	135.223	168.916	629.366	673.781
11	Lazio	9.653	—	175.974	196.736	1.425.193	982.818	2.460.433	2.622.934
12	Abruzzi e Molise	300.617	612.048	1.397.932	1.612.554	314.749	454.151	1.176.989	1.251.308
13	Campania	669.725	537.586	2.128.849	2.458.162	529.495	941.524	1.951.373	2.069.471
14	Puglie	31.824	172.800	35.718	39.331	95.011	52.520	490.330	529.400
15	Lucania	47.096	2.563	350.610	412.971	90.772	166.413	488.512	530.000
16	Calabria	123.396	467.430	267.799	314.645	823.039	799.593	1.195.609	1.274.772
17	Sicilia	89.441	173.469	488.591	550.628	170.545	194.291	442.556	481.272
18	Sardegna	306.397	277.413	809.012	943.934	278.722	372.329	1.173.537	1.261.308
1	ITALIA SETTENTRIONALE	4.921.824	6.988.162	10.484.853	12.153.154	6.584.389	10.090.788	12.155.873	14.956.224
2	ITALIA CENTRALE	263.843	597.990	1.016.238	1.179.922	1.705.829	1.318.660	3.508.367	3.729.860
3	ITALIA MERIDIONALE	1.172.658	1.792.427	4.180.908	4.837.663	1.853.066	2.414.201	5.302.813	5.654.951
4	ITALIA INSULARE	395.838	450.882	1.297.603	1.494.562	449.267	566.620	1.616.093	1.742.580
	IN COMPLESSO	6.754.163	9.829.461	16.979.602	19.665.301	10.592.551	14.380.269	22.583.146	26.083.615

(*) Con obbligo di miglorie della proprietà (rimboschimenti, ripristinamenti, sistemazioni frane, prosciugamenti, apertura strade, chiudende, abbeveratoi, ricoveri, ecc.). — (a) Dagli enti o dagli imprenditori dei tagli, destinate alla esecuzione di miglorie nella proprietà degli enti stessi.

c) Lavori vari di miglioramento (a)

CIRCOSCRIZIONI	SOMME SPESE (Lire)				PIANTINE COLLOCATE A DIMORA (numero)				SEMI COLLOCATI A DIMORA (kg.)			
	1939	1940	1941	1942	1939	1940	1941	1942	1939	1940	1941	1942
Piemonte	1.076.942	1.456.566	1.077.908	1.100.603	1.124.081	1.184.056	919.499	522.309	264	224	5	—
Liguria	117.396	108.502	105.813	106.775	49.530	47.000	17.670	9.763	2.079	30	1.475	1.387
Lombardia	554.879	744.010	1.347.068	1.379.805	322.032	188.978	362.003	205.018	1.130	225	50	51
Venezia Tridentina	619.983	976.669	1.193.661	1.223.805	781.750	700.776	1.264.550	720.505	—	—	—	—
Veneto	1.130.936	1.057.216	1.941.599	1.987.656	385.720	601.128	289.559	163.526	110	—	—	—
Venezia G. e Zara	76.467	138.870	74.630	73.921	127.350	233.250	137.400	78.102	184	381	816	771
Emilia	93.301	140.266	78.872	82.134	140.993	121.067	17.050	9.763	1.135	100	—	—
Toscana	78.370	67.245	72.593	73.921	49.628	46.288	13.865	7.322	606	454	927	873
Marche	2.402	20.140	20.483	24.640	5.364	15.835	18.280	9.763	40	—	18	13
Umbria	83.244	89.740	92.258	98.561	40.319	90.736	91.955	53.695	2.671	596	640	604
Lazio	592.277	581.638	356.189	361.392	180.733	181.800	30.045	17.085	4.613	2.390	1.380	1.297
Abruzzi e Molise	247.922	209.390	310.302	320.324	165.497	195.305	355.458	202.578	3.465	2.345	—	—
Campania	332.390	617.800	376.840	386.032	154.700	294.219	177.014	100.068	2.694	2.225	935	886
Puglie	108.474	71.417	73.848	73.921	64.700	62.500	28.300	17.085	200	—	530	501
Lucania	5.488	11.095	187.412	188.909	13.900	12.000	43.000	24.407	—	—	1.090	1.027
Calabria	535.482	476.976	491.762	501.020	134.868	255.926	502.039	285.561	980	4.648	4.290	4.033
Sicilia	96.139	212.107	37.531	41.067	41.925	6.600	—	—	3.701	—	—	—
Sardegna	59.037	182.938	188.902	188.909	27.287	10.958	26.827	14.644	1.835	5.669	1.487	1.400
ITALIA SETTENTR.	3.669.904	4.622.099	5.819.551	5.954.699	2.931.456	3.076.255	3.007.731	1.708.486	4.902	960	2.346	2.209
ITALIA CENTRALE	756.293	758.763	541.523	558.514	276.044	334.659	154.145	87.865	7.930	3.440	2.96	

TAV. 36. — CONCESSIONI TAGLIO, PASCOLO ED ALTRE IN BOSCHI (VINCOLATI O NON) ED ALTRI TERRENI (VINCOLATI)

CIRCOSCRIZIONI	TAGLIO				ESERCIZIO DEL PASCOLO				ALTRE				TOTALE			
	1939	1940	1941	1942	1939	1940	1941	1942	1939	1940	1941	1942	1939	1940	1941	1942
Piemonte	2.228	2.674	3.212	2.570	234	226	302	450	991	978	1.165	1.448	3.453	3.878	4.679	4.468
Liguria	1.516	1.702	2.579	2.076	16	12	19	23	588	674	414	518	2.120	2.388	3.012	2.617
Lombardia	8.555	8.713	11.028	8.898	88	89	92	109	757	1.227	972	1.203	9.400	10.029	12.092	10.210
Venezia Tridentina	16.786	17.850	20.182	16.264	796	2.397	212	249	492	633	503	623	18.074	20.880	20.897	17.136
Veneto	1.631	1.961	2.554	2.076	278	152	123	143	361	427	435	535	2.270	2.540	3.112	2.754
Venezia Giulia e Zara	1.928	1.762	1.534	1.236	63	21	63	74	323	229	198	246	2.314	2.012	1.795	1.556
Emilia	1.878	2.648	1.784	1.434	36	80	48	54	552	571	349	430	2.466	3.299	2.181	1.918
Toscana	2.812	3.723	4.379	3.510	187	65	67	77	1.171	891	550	676	4.170	4.679	4.996	4.263
Marche	586	976	625	494	46	45	21	26	186	195	104	132	818	1.216	750	652
Umbria	615	781	1.322	1.088	91	108	90	106	272	272	164	202	978	1.161	1.576	1.396
Lazio	1.200	1.740	2.153	1.730	355	348	232	272	535	578	191	237	2.090	2.666	2.576	2.239
Abruzzi e Molise	1.107	1.351	1.447	1.186	109	93	87	103	556	489	276	342	1.772	1.933	1.810	1.631
Campania	2.313	2.355	2.752	2.225	204	286	217	209	541	652	660	816	3.058	3.293	3.629	3.250
Puglie	311	453	510	396	157	194	147	171	128	81	110	140	596	728	767	707
Lucania	527	451	853	692	269	102	160	189	129	107	209	255	925	660	1.222	1.136
Calabrie	1.719	1.420	1.933	1.533	387	245	133	154	552	421	325	404	2.658	2.086	2.391	2.091
Sicilia	653	848	1.771	1.434	156	195	164	192	216	212	205	255	1.025	1.255	2.140	1.881
Sardegna	545	752	764	593	231	317	263	259	264	351	253	316	1.040	1.420	1.280	1.168
ITALIA SETTENTRIONALE	34.522	37.310	42.873	34.554	1.511	2.977	859	1.102	4.064	4.739	4.036	5.003	40.097	45.026	47.768	40.659
ITALIA CENTRALE	5.213	7.220	8.479	6.822	679	566	410	481	2.164	1.936	1.009	1.247	8.056	9.722	9.898	8.550
ITALIA MERIDIONALE	5.977	6.030	7.495	6.032	1.126	920	744	826	1.906	1.750	1.580	1.957	9.009	8.700	9.819	8.815
ITALIA INSULARE	1.198	1.600	2.535	2.027	387	512	427	451	480	563	458	571	2.065	2.675	3.420	3.049
IN COMPLESSO	46.910	52.180	61.382	49.435	3.703	4.975	2.440	2.860	8.614	8.988	7.083	8.778	59.227	66.123	70.905	61.073

TAV. 37. — RICHIESTE DI CONCESSIONI DI COLTURA AGRARIA IN BOSCHI ED ALTRI TERRENI VINCOLATI (*)

CIRCOSCRIZIONI	VERIFICHE COMPIUTE				SUPERFICIE RICHIESTA (ettari)				SUPERFICIE PROPOSTA PER LA CONCESSIONE (ettari)			
	1939	1940	1941	1942	1939	1940	1941	1942	1939	1940	1941	1942
Piemonte	11	9	19	213	3	6	12	61	..	6	1	9
Liguria	3	—	—	—	1	—	—	—	—	—	—	—
Lombardia	29	26	15	167	28	15	13	66	15	12	7	65
Venezia Tridentina	5	1	—	—	53	47	—	—	—	—	—	—
Veneto	7	5	—	—	4	4	—	—	1	2	—	—
Venezia Giulia e Zara	1	1	—	—
Emilia	81	87	89	998	424	534	147	742	275	370	91	841
Toscana	27	23	10	113	169	89	44	221	103	52	35	324
Marche	15	15	15	167	30	37	22	111	17	36	20	185
Umbria	8	5	3	35	17	3	7	33	7	1	6	56
Lazio	2	6	2	22	11	37	3	17	11	4	3	26
Abruzzi e Molise	3	8	3	33	7	13	8	39	3	2	5	47
Campania	12	5	2	22	30	34	52	266	7	19	17	155
Puglie	2	2	4	46	301	65	128	648	266	12	56	517
Lucania	41	2	16	178	1.490	66	442	2.232	98	34	75	694
Calabrie	3	12	4	46	13	173	148	748	13	82	108	996
Sicilia	16	11	11	124	157	46	64	321	71	27	42	388
Sardegna	—	1	1	11	—	55	6	33	—	32	1	9
ITALIA SETTENTRIONALE	137	129	123	1.378	513	606	172	869	291	390	99	915
ITALIA CENTRALE	52	49	30	337	227	166	76	382	138	93	64	591
ITALIA MERIDIONALE	61	29	29	325	1.841	351	778	3.933	387	149	261	2.409
ITALIA INSULARE	16	12	12	135	157	101	70	354	71	59	43	397
IN COMPLESSO	266	219	194	2.175	2.738	1.224	1.096	5.538	887	691	467	4.312

(*) Terreni, boscosi o non, soggetti al vincolo forestale in base al R. D. 30 dicembre 1923, n. 3267.

VI. - IMPRESA AGRARIA

A. - Aziende agricole

(Censimento generale dell'agricoltura al 19 marzo 1930)

TAV. 38. - NUMERO DELLE AZIENDE PER FORMA DI CONDUZIONE E CLASSE DI AMPIEZZA

CIRCOSCRIZIONI	NUMERO DELLE AZIENDE CENSITE IN COMPLESSO	FORMA DI CONDUZIONE				CLASSI DI AMPIEZZA (ettari)				
		in proprietà	in affitto	a colonia	mista	fino a 10	da 10,01 a 20	da 20,01 a 50	da 50,01 a 100	oltre 100
Alessandria (a)	113.852	85.839	4.919	6.947	16.147	106.765	5.153	1.535	279	122
Aosta	47.331	35.275	1.966	279	9.811	44.532	1.479	672	245	403
Cuneo	95.099	69.501	7.202	5.820	12.576	85.812	6.914	2.147	114	112
Novara	54.692	35.496	6.374	290	12.532	52.800	956	526	207	203
Torino	84.920	56.661	7.258	1.650	19.351	79.309	3.755	1.484	196	176
Vercelli	52.452	33.558	6.777	526	11.591	48.890	1.975	987	338	262
Genova	37.054	20.967	7.518	1.845	6.724	34.589	1.991	369	31	74
Imperia	28.242	26.224	774	142	1.102	27.279	713	187	24	39
La Spezia	20.545	12.181	1.364	4.587	2.413	19.135	1.145	203	27	35
Savona	23.757	15.336	3.251	3.008	2.162	21.331	1.789	483	79	75
Bergamo	56.572	26.717	13.321	9.405	7.129	53.741	1.870	599	174	188
Brescia	61.428	32.982	14.304	5.757	8.385	55.632	3.465	1.649	425	257
Como	60.953	34.444	17.857	1.132	7.520	59.881	651	234	64	123
Cremona	22.593	11.477	8.046	385	2.685	19.196	1.413	1.272	562	150
Mantova	32.318	15.271	12.089	2.620	2.338	25.928	4.135	1.926	246	83
Milano	81.616	34.414	38.498	3.034	5.670	78.631	961	1.070	634	320
Pavia	53.121	33.308	10.372	2.228	7.213	48.755	2.294	1.181	544	347
Sondrio	23.895	20.043	388	34	3.430	23.103	362	130	83	217
Varese	52.461	31.434	13.585	652	6.790	51.920	332	127	45	37
Bolzano	24.712	20.756	2.062	193	1.701	16.717	3.348	3.216	853	578
Trento	63.950	47.328	3.118	1.862	11.642	61.908	1.114	402	143	383
Belluno	36.773	29.084	1.740	1.024	4.925	34.691	1.418	430	74	160
Padova	66.501	24.193	32.627	970	8.711	62.820	2.517	982	141	41
Rovigo	24.234	14.692	7.608	526	1.408	21.342	1.168	1.296	278	150
Treviso	60.252	29.816	15.136	7.676	7.624	55.641	4.008	564	20	19
Udine	99.171	68.391	9.277	4.494	17.009	89.782	7.624	1.388	132	245
Venezia	34.666	11.602	15.906	4.830	2.328	30.435	2.956	1.031	106	138
Verona	51.846	28.929	11.878	5.639	5.400	46.067	4.000	1.423	240	116
Vicenza	60.531	36.324	13.752	1.828	8.627	56.724	2.658	947	118	84
Carnaro (Fiume)	9.934	9.536	272	29	97	8.421	1.117	307	32	57
Gorizia	28.543	23.179	1.861	588	2.915	24.590	2.668	1.012	180	93
Istria (Pola)	42.916	38.461	424	1.549	2.482	35.834	4.805	1.866	237	174
Trieste	15.717	12.983	1.935	407	392	13.828	1.391	400	41	57
Zara	3.361	1.108	5	969	1.279	3.192	105	45	10	9
Bologna	37.942	15.499	4.933	16.880	630	26.155	8.485	3.043	173	86
Ferrara	16.381	8.673	5.232	1.977	499	11.533	1.885	2.414	373	176
Forlì	34.453	12.436	1.426	20.127	464	25.756	6.524	1.945	187	41
Modena	37.602	18.578	5.309	12.110	1.605	30.864	5.596	1.031	82	29
Parma	33.693	20.423	5.347	6.521	1.402	24.348	6.167	2.868	245	65
Piacenza	26.541	17.233	4.956	2.827	1.525	20.483	3.711	1.967	276	104
Ravenna	19.492	8.056	1.921	9.292	223	14.265	4.253	825	73	76
Reggio nell'Emilia	33.487	17.885	7.108	6.962	1.532	27.607	4.733	1.070	47	30
Arezzo	30.253	11.103	1.655	16.465	1.030	23.274	4.493	1.920	387	179
Firenze	45.591	13.432	3.971	27.445	743	39.371	4.079	1.423	410	308
Grosseto	19.855	10.607	1.966	5.347	1.935	14.577	1.547	2.270	1.018	443
Livorno	12.099	5.684	1.522	4.079	814	9.737	1.618	608	52	84
Lucca	44.578	26.025	4.064	8.382	6.107	42.788	1.448	244	40	58
Massa-Carrara	23.204	17.098	1.157	2.779	2.170	21.227	1.483	425	37	32
Pisa	29.702	10.355	3.124	14.085	2.138	26.090	2.436	852	194	130
Pistoia	25.555	13.595	3.000	7.996	964	24.711	590	170	44	40
Siena	23.307	7.581	1.183	14.117	426	15.361	4.577	2.470	636	263
Ancona	28.446	10.284	1.442	15.983	737	23.204	4.146	1.033	38	25
Ascoli Piceno	31.079	13.262	1.083	15.732	1.002	26.476	3.747	792	34	30
Macerata	31.510	13.625	1.514	15.267	1.104	25.621	4.437	1.283	78	91
Pesaro e Urbino	26.623	10.274	952	14.639	758	18.390	5.870	2.154	176	33
Perugia	54.386	25.545	2.501	23.842	2.498	39.549	9.555	4.325	698	259
Terni	18.201	8.531	827	7.229	1.614	14.281	1.916	1.472	361	171
Frosinone	59.473	31.228	1.301	8.028	18.916	57.265	1.699	338	59	112
Rieti	27.061	14.969	963	3.506	7.623	23.828	2.215	685	169	164
Roma (b)	82.501	40.559	8.378	9.393	24.171	78.350	1.777	1.068	427	879
Viterbo	33.993	12.041	3.960	6.330	11.662	30.777	1.340	1.070	375	431

(a) Compresi i dati della provincia di Asti. — (b) Compresi i dati della provincia di Latina, esclusi i comuni di Ponza e Ventotene considerati nella provincia di Napoli.

Segue : Tav. 38. — NUMERO DELLE AZIENDE PER FORMA DI CONDUZIONE E CLASSE DI AMPIEZZA

CIRCOSCRIZIONI	NUMERO DELLE AZIENDE CENSITE IN COMPLESSO	FORMA DI CONDUZIONE				CLASSI DI AMPIEZZA (<i>ettari</i>)				
		in proprietà	in affitto	a colonia	mista	fino a 10	da 10,01 a 20	da 20,01 a 50	da 50,01 a 100	oltre 100
Campobasso	63.526	37.537	3.688	2.487	19.814	58.279	3.702	1.160	207	178
Chieti	53.249	34.246	2.190	5.071	11.742	50.689	2.188	292	22	58
L'Aquila	60.286	34.596	5.420	1.865	18.405	58.753	989	311	55	178
Pescara	23.143	12.816	1.523	4.323	4.481	21.552	1.218	334	17	22
Teramo	28.071	14.944	836	9.937	2.354	24.686	2.727	600	43	15
Avellino	61.913	32.281	8.071	4.792	16.769	59.237	1.782	626	142	126
Benevento	48.000	29.694	5.618	2.209	10.479	44.911	2.175	735	111	68
Napoli (a)	106.676	43.284	42.047	1.852	19.493	104.226	1.581	626	108	135
Salerno	77.952	46.327	12.745	4.700	14.180	74.089	2.246	1.010	280	327
Bari	104.403	65.210	12.666	5.873	20.654	98.793	3.140	1.467	521	482
Brindisi	32.077	23.521	3.101	1.553	3.902	30.291	864	502	240	180
Foggia	54.959	35.439	7.735	1.725	10.060	47.696	3.113	2.100	957	1.093
Ionio (Taranto)	30.247	21.396	2.705	1.290	4.856	28.193	851	524	300	379
Lecce	61.264	25.324	5.973	15.029	14.938	58.551	1.259	927	299	228
Matera	24.471	14.814	3.001	281	6.375	20.974	1.687	914	339	557
Potenza	57.379	34.477	6.969	1.671	14.262	50.830	3.671	1.836	566	476
Catanzaro	74.363	51.705	9.517	3.523	9.618	69.894	2.265	1.165	455	584
Cosenza	68.111	50.850	4.364	8.464	4.433	61.783	3.393	1.656	579	700
Reggio di Calabria	73.997	43.147	4.978	15.067	10.805	71.783	1.202	625	184	203
Agrigento	51.998	31.828	3.672	7.259	9.239	46.830	3.486	1.182	272	228
Caltanissetta	40.746	20.527	3.680	11.161	5.378	37.613	2.292	551	138	152
Catania	71.545	54.187	4.524	8.532	4.302	67.932	1.986	1.011	350	266
Enna	29.785	15.194	2.701	4.063	7.827	26.266	2.396	704	204	215
Messina	77.407	57.540	1.696	8.698	9.473	75.295	1.026	580	226	280
Palermo	82.030	65.055	4.213	2.094	10.668	77.101	2.752	1.254	417	506
Ragusa	24.521	14.380	5.167	1.878	3.096	21.830	1.417	923	276	75
Siracusa	31.269	20.077	3.549	4.624	3.019	28.142	1.481	1.051	375	220
Trapani	43.118	29.622	3.114	2.355	8.027	39.597	2.470	791	168	92
Cagliari	58.885	37.100	5.986	2.055	13.744	47.368	5.910	3.518	1.119	970
Nuoro	34.205	21.156	4.738	1.991	6.320	26.676	3.133	2.660	972	764
Sassari	33.654	18.047	5.324	3.939	6.344	23.740	2.980	3.471	2.022	1.441
Piemonte	448.346	316.330	34.496	15.512	82.008	418.106	20.232	7.351	1.379	1.278
Liguria	109.598	74.708	12.907	9.582	12.401	102.334	5.638	1.242	161	223
Lombardia	444.957	240.090	128.460	25.247	51.160	416.787	15.483	8.188	2.777	1.722
Venezia Tridentina	88.662	68.084	5.180	2.055	13.343	78.625	4.462	3.618	996	961
Veneto	433.974	243.031	107.924	26.987	56.032	397.502	26.349	8.061	1.109	953
Venezia Giulia e Zara	100.471	85.267	4.497	3.542	7.165	85.865	10.086	3.630	500	390
Emilia	239.591	118.783	36.232	76.696	7.880	181.011	41.354	15.163	1.456	607
Toscana	254.144	115.480	21.642	100.695	16.327	217.136	22.271	10.382	2.818	1.537
Marche	117.658	47.445	4.991	61.621	3.601	93.691	18.200	5.262	326	179
Umbria	72.587	34.076	3.328	31.071	4.112	53.830	11.471	5.797	1.059	430
Lazio	203.028	98.797	14.602	27.257	62.372	190.220	7.031	3.161	1.030	1.586
Abruzzi e Molise	228.275	134.139	13.657	23.683	56.796	213.959	10.824	2.697	344	451
Campania	294.541	151.586	68.481	13.553	60.921	282.463	7.784	2.997	641	656
Puglia	282.950	170.890	32.180	25.470	54.410	263.524	9.227	5.520	2.317	2.362
Lucania	81.850	49.291	9.970	1.952	20.637	71.804	5.358	2.750	905	1.033
Calabria	216.471	145.702	18.859	27.054	24.856	203.460	6.860	3.446	1.218	1.487
Sicilia	452.419	308.410	32.316	50.664	61.029	420.606	19.306	8.047	2.426	2.034
Sardegna	126.744	76.303	16.048	7.985	26.408	97.784	12.023	9.649	4.113	3.175
ITALIA SETTENTRIONALE	1.865.599	1.146.293	329.696	159.621	229.989	1.680.230	123.604	47.253	8.378	6.134
ITALIA CENTRALE	647.417	295.798	44.563	220.644	86.412	554.877	58.973	24.602	5.233	3.732
ITALIA MERIDIONALE	1.104.087	651.608	143.147	91.712	217.620	1.035.210	40.053	17.410	5.425	5.989
ITALIA INSULARE	579.163	384.713	48.364	58.649	87.437	518.390	31.329	17.696	6.539	5.209
IN COMPLESSO	4.196.266	2.478.412	565.770	530.626	621.458	3.788.707	253.959	106.961	25.575	21.064

(a) Compresi i dati dei comuni di Ponza e Ventotene passati a far parte della provincia di Latina.

TAV. 39. — SUPERFICIE IN ETTARI DELLE AZIENDE PER FORMA DI CONDUZIONE E CLASSE DI AMPIEZZA

CIRCOSCRIZIONI	SUPERFICIE DELLE AZIENDE CENSITE IN COMPLESSO (in ettari)	FORMA DI CONDUZIONE				CLASSI DI AMPIEZZA (ettari)				
		in proprietà	in affitto	a colonia	mista	fino a 10	da 10,01 a 20	da 20,01 a 50	da 50,01 a 100	oltre 100
Alessandria (a)	424.265	280.649	34.231	43.877	65.508	270.818	70.021	44.765	19.387	19.274
Aosta	399.229	318.788	18.904	1.228	60.309	100.008	20.150	20.372	17.543	241.156
Cuneo	634.116	466.649	57.028	48.404	62.035	256.233	94.156	59.925	7.319	216.483
Novara	287.377	217.476	32.088	862	36.951	81.575	13.344	16.163	14.915	161.380
Torino	475.149	329.020	41.755	12.112	92.262	180.294	51.079	42.909	13.116	187.751
Vercelli	255.596	137.761	54.523	3.855	59.457	94.551	27.063	31.149	23.676	79.157
Genova	160.024	101.139	21.862	6.349	30.674	88.109	26.525	10.053	2.184	53.153
Imperia	96.042	91.128	841	421	3.652	48.706	9.596	5.216	1.470	31.054
La Spezia	77.248	48.940	1.518	18.654	8.136	41.267	15.285	5.641	1.832	13.223
Savona	130.297	94.018	9.679	16.542	10.058	58.564	24.942	14.082	5.892	26.817
Bergamo	252.599	146.364	34.920	34.551	36.764	121.546	25.302	17.712	12.203	75.836
Brescia	384.792	229.657	85.637	28.747	40.751	114.423	48.000	51.335	29.271	141.763
Como	158.063	98.084	32.188	3.059	24.732	94.476	8.815	6.992	4.310	43.470
Cremona	156.817	60.284	77.363	2.358	16.812	36.848	19.840	40.358	39.188	20.583
Mantova	207.212	72.964	93.744	25.091	15.413	63.523	58.425	54.777	16.469	14.018
Milano	239.330	75.122	140.124	6.679	17.405	99.497	13.937	34.826	45.004	46.066
Pavia	253.198	113.272	97.572	11.754	30.600	86.993	31.787	36.614	38.609	59.195
Sondrio	251.993	222.236	17.066	27	12.664	41.829	4.872	4.003	5.976	195.313
Varese	89.376	60.123	14.888	1.695	12.670	69.556	4.646	3.856	3.126	8.192
Bolzano	573.525	544.542	15.601	2.241	11.141	49.199	48.071	98.416	57.719	320.120
Trento	561.168	470.411	47.185	5.718	37.854	106.035	14.943	12.496	10.383	417.311
Belluno	293.822	250.360	8.358	14.650	20.454	72.784	19.375	12.151	5.072	184.440
Padova	191.098	68.730	83.437	8.046	30.885	109.341	34.926	28.763	9.195	8.873
Rovigo	155.530	80.841	60.607	4.997	9.085	30.014	17.555	40.027	18.569	49.365
Treviso	217.262	81.423	43.171	59.066	33.602	138.801	54.742	14.462	1.380	7.877
Udine	576.971	400.310	35.831	51.225	89.605	230.421	103.355	37.088	9.160	196.947
Venezia	178.948	67.070	47.111	53.972	10.795	58.351	43.121	27.404	7.445	42.627
Verona	253.341	130.102	52.532	38.711	31.996	113.194	55.042	40.841	16.652	27.612
Vicenza	239.328	143.357	49.145	11.784	35.042	124.221	36.011	27.182	7.995	43.919
Carnaro (Fiume)	99.787	98.720	434	117	516	20.932	15.486	8.766	2.181	52.422
Gorizia	232.648	215.807	2.985	2.707	11.149	71.416	36.522	29.414	11.623	83.673
Istria (Pola)	333.063	297.991	3.087	10.046	21.939	115.796	67.577	53.611	15.699	80.380
Trieste	99.467	93.388	1.494	2.976	1.609	25.268	19.187	10.967	2.755	41.290
Zara	10.173	5.509	12	609	4.043	3.639	1.544	1.373	685	2.932
Bologna	330.168	88.188	37.397	198.138	6.445	86.503	121.482	80.836	11.279	30.068
Ferrara	193.340	88.029	68.781	32.535	3.995	21.362	29.130	71.272	25.350	46.226
Forlì	260.605	46.874	4.334	207.541	1.856	95.409	90.477	56.370	12.633	5.716
Modena	229.784	86.689	28.328	104.110	10.657	105.426	76.216	27.986	5.286	14.870
Parma	287.948	145.774	45.422	82.949	13.353	85.301	87.731	80.546	16.089	17.831
Piacenza	217.664	120.120	57.596	26.341	13.607	66.567	52.744	58.184	18.804	21.365
Ravenna	159.235	44.477	18.328	93.440	2.990	48.966	59.863	22.486	4.991	22.929
Reggio nell'Emilia	197.896	84.971	33.210	70.598	9.117	84.650	64.908	28.540	2.929	16.869
Arezzo	267.118	74.063	1.319	180.157	11.579	78.633	62.180	57.900	26.368	42.037
Firenze	336.752	128.937	3.543	200.463	3.809	130.804	54.515	43.906	28.603	78.924
Grosseto	388.506	180.350	30.671	162.662	14.823	34.471	23.129	77.533	71.916	181.457
Livorno	109.135	58.341	3.461	43.676	3.657	22.189	23.710	16.888	3.614	42.734
Lucca	146.784	91.230	3.198	35.646	16.710	82.811	19.450	6.646	2.829	35.048
Massa-Carrara	95.042	66.009	1.164	20.238	7.631	43.774	20.476	11.972	2.421	16.399
Pisa	211.027	89.860	4.671	110.471	6.025	68.937	33.872	26.675	13.012	68.531
Pistoia	74.990	38.928	2.821	29.716	3.525	46.989	7.924	5.118	3.132	11.827
Siena	327.776	117.667	2.189	205.251	2.669	50.094	65.150	75.709	43.227	93.596
Ancona	172.192	34.579	1.228	131.720	4.665	77.997	58.400	27.546	2.496	5.753
Ascoli Piceno	178.574	56.694	1.764	115.171	4.945	89.402	52.027	21.353	2.215	13.577
Macerata	241.728	97.295	2.332	135.065	7.036	86.321	62.653	34.881	5.228	52.645
Pesaro e Urbino	244.549	57.426	2.522	179.747	4.854	73.718	84.560	61.564	11.555	13.152
Perugia	532.343	193.212	6.923	314.540	17.668	116.354	136.836	128.378	46.583	104.192
Terni	184.439	64.830	1.648	109.490	8.471	38.604	27.661	46.168	24.329	47.677
Frosinone	280.643	186.868	2.636	26.404	64.735	137.304	22.603	9.735	4.262	106.739
Rieti	253.786	184.894	3.182	23.981	41.729	67.383	30.526	20.329	11.681	123.867
Roma (b)	690.592	401.590	138.416	25.805	124.781	154.095	24.789	33.387	30.611	447.710
Viterbo	314.501	122.698	49.887	52.850	89.066	73.871	19.056	34.199	26.568	160.807

(a) Compresi i dati della provincia di Asti. — (b) Compresi i dati della provincia di Latina, esclusi i comuni di Ponza e Ventotene considerati nella provincia di Napoli.

Segue: Tav. 39. — SUPERFICIE IN ETTARI DELLE AZIENDE PER FORMA DI CONDUZIONE E CLASSE DI AMPIEZZA

CIRCOSCRIZIONI	SUPERFICIE DELLE AZIENDE CENSITE IN COMPLESSO (in ettari)	FORMA DI CONDUZIONE				CLASSI DI AMPIEZZA (ettari)				
		in proprietà	in affitto	a colonia	mista	fino a 10	da 10,01 a 20	da 20,01 a 50	da 50,01 a 100	oltre 100
Campobasso.	384.098	238.458	18.945	17.120	109.575	184.732	50.484	34.228	13.767	100.887
Chieti	210.596	130.938	6.399	24.672	48.587	137.878	28.889	7.921	1.494	34.414
L'Aquila	429.004	349.183	16.444	5.681	57.696	128.420	13.283	9.144	3.872	274.285
Pescara	102.871	56.971	2.992	28.184	14.724	53.209	17.087	8.443	1.191	22.941
Teramo	166.575	85.267	825	71.419	9.064	72.175	37.076	16.401	2.916	38.007
Avellino	241.296	128.307	27.646	14.720	70.623	139.258	24.445	18.757	9.818	49.018
Benevento	217.887	131.323	25.586	10.108	50.870	112.740	30.427	21.258	7.289	46.173
Napoli (a)	251.865	105.066	71.216	5.155	70.428	154.509	21.516	18.632	7.425	49.783
Salerno	414.678	304.946	31.644	16.559	61.529	139.867	31.335	30.344	19.721	193.411
Bari	440.301	187.857	87.056	16.704	148.684	202.095	42.772	44.915	36.896	113.623
Brindisi	149.920	90.396	23.399	6.049	30.076	64.565	12.159	15.707	17.099	40.390
Foggia	262.562	300.930	174.761	12.958	137.913	116.978	43.879	66.953	68.575	330.177
Ionio (Taranto)	203.669	110.503	41.655	12.257	39.254	60.596	11.711	16.621	21.810	92.931
Lecce	223.363	91.100	37.768	37.375	57.120	104.797	17.506	29.519	20.317	51.224
Matera	328.340	147.071	86.083	6.248	88.938	57.544	23.090	28.307	24.515	194.884
Potenza	499.357	307.244	52.222	16.376	123.515	145.416	52.530	55.653	39.483	206.275
Catanzaro	436.460	272.436	73.921	13.705	76.398	139.694	32.323	36.736	33.515	194.192
Cosenza	589.841	401.637	86.174	51.626	50.404	139.358	47.680	51.825	42.288	308.690
Reggio di Calabria	258.526	187.352	11.134	26.934	33.106	100.730	16.776	19.215	13.133	108.672
Agrigento	275.816	125.892	36.487	33.971	79.466	120.532	47.642	34.273	18.653	54.716
Caltanissetta	198.413	78.572	26.624	55.487	37.730	96.848	30.705	15.698	9.748	45.414
Catania	274.631	154.544	59.712	33.594	26.781	105.819	26.876	31.313	24.095	86.528
Enna	208.162	90.254	36.230	21.444	60.234	80.951	31.446	21.358	14.485	59.922
Messina	245.795	159.545	23.675	15.898	46.677	93.640	14.435	17.837	16.183	103.700
Palermo	404.746	262.532	44.400	8.819	88.995	149.745	36.871	37.895	29.622	150.613
Ragusa	127.979	60.951	38.230	10.501	18.297	43.783	20.329	28.021	18.181	17.665
Siracusa	179.286	90.913	45.293	21.933	21.147	52.787	20.769	32.229	25.879	47.622
Trapani	186.662	98.591	24.028	10.452	53.591	94.342	32.429	23.155	11.707	25.029
Cagliari	774.992	505.040	76.194	15.095	178.663	113.175	83.833	108.289	78.914	390.781
Nuoro	638.310	436.960	69.976	10.978	120.396	68.690	44.926	83.516	68.836	372.342
Sassari	686.224	330.845	107.658	73.214	174.507	57.162	43.326	114.650	144.653	326.433
Piemonte	2.475.732	1.750.343	238.529	110.338	376.522	983.479	275.813	215.283	95.956	905.201
Liguria	463.611	335.225	33.900	41.966	52.520	236.646	76.348	34.992	11.378	104.247
Lombardia	1.993.380	1.078.106	593.502	113.961	207.811	728.691	215.624	250.473	194.156	604.436
Venezia Tridentina	1.134.693	1.014.953	62.786	7.959	48.995	155.234	63.014	110.912	68.102	737.431
Veneto	2.106.300	1.222.193	380.192	242.451	261.464	877.127	364.127	227.918	75.468	561.660
Venezia Giulia e Zara	775.138	711.415	8.012	16.455	39.256	237.051	140.316	104.131	32.943	260.697
Emilia	1.876.190	705.122	293.396	815.652	62.020	594.184	582.551	426.220	97.361	175.874
Toscana	1.957.130	845.385	53.037	988.280	70.428	558.702	310.406	322.347	195.122	570.553
Marche	837.043	245.994	7.846	561.703	21.500	327.438	257.640	145.344	21.494	85.127
Umbria	716.782	258.042	8.571	424.030	26.139	154.958	164.497	174.546	70.912	151.869
Lazio	1.539.522	896.050	194.121	129.040	320.311	432.653	96.974	97.650	73.122	839.123
Abruzzi e Molise	1.293.144	860.817	45.605	147.076	239.646	576.414	146.819	76.137	23.240	470.534
Campania	1.125.726	669.642	156.092	46.542	253.450	546.374	107.723	88.991	44.253	338.385
Puglie	1.643.815	780.786	364.639	85.343	413.047	549.031	128.027	173.715	164.697	628.345
Lucania	827.697	454.315	138.305	22.624	212.453	202.960	75.620	83.960	63.998	401.159
Calabrie	1.284.827	861.425	171.229	92.265	159.908	379.782	96.779	107.776	88.936	611.554
Sicilia	2.101.490	1.121.794	334.679	212.099	432.918	838.447	261.502	241.779	168.553	591.209
Sardegna	2.099.526	1.272.845	253.828	99.287	473.566	239.027	172.085	306.455	292.403	1.089.556
ITALIA SETTENTRIONALE	10.825.044	6.817.357	1.610.317	1.348.782	1.048.588	3.812.412	1.717.793	1.369.929	575.364	3.349.546
ITALIA CENTRALE	5.050.477	2.245.471	263.575	2.103.053	438.378	1.473.751	829.517	739.887	360.650	1.646.672
ITALIA MERIDIONALE	6.175.209	3.626.985	875.870	393.850	1.278.504	2.254.561	554.968	530.579	385.124	2.449.977
ITALIA INSULARE	4.201.016	2.394.639	588.507	311.386	906.484	1.077.474	433.587	548.234	460.956	1.680.765
IN COMPLESSO	26.251.746	15.084.452	3.338.269	4.157.071	3.671.954	8.618.198	3.535.865	3.188.829	1.782.084	9.126.960

(a) Compresi i dati dei comuni di Ponza e Ventotene passati a far parte della provincia di Latina.

B. - Famiglie contadine imprenditrici

(Censimento generale dell'agricoltura al 19 marzo 1930)

TAV. 40. - NUMERO MEDIO DEI COMPONENTI PER FAMIGLIA E PER KM² DI SUPERFICIE AZIENDALE PER CLASSI DI AMPIEZZA DELLE AZIENDE

CIRCOSCRIZIONI	AMPIEZZA DELLE AZIENDE (ettari)															
	fino a 0,50		da 0,50.01 a 1		da 1,01 a 3		da 3,01 a 5		da 5,01 a 10		da 10,01 a 20		da 20,01 a 50		IN COMPLESSO	
	per famiglia	per km ²	per famiglia	per km ²	per famiglia	per km ²	per famiglia	per km ²	per famiglia	per km ²	per famiglia	per km ²	per famiglia	per km ²	per famiglia	per km ²
a) Nella regione agraria di montagna																
Piemonte	3,2	1.730,4	3,5	471,8	3,9	216,0	4,4	116,5	4,9	73,3	5,4	41,4	5,7	20,8	3,9	131,4
Liguria	3,0	1.362,3	3,2	432,6	3,7	194,5	4,3	110,6	4,7	67,5	5,1	39,1	4,8	18,8	3,8	116,5
Lombardia	3,8	2.045,7	4,2	572,5	5,0	283,8	5,9	157,4	6,6	100,5	7,1	53,6	6,6	22,1	4,7	234,8
Venezia Tridentina	3,7	1.858,6	4,3	591,2	5,0	282,6	5,8	154,0	6,0	91,5	6,1	43,7	6,4	20,5	4,8	156,6
Veneto	4,0	2.232,2	4,3	595,8	4,8	259,9	5,7	150,4	6,4	97,9	7,8	61,9	9,9	37,2	5,2	149,7
Venezia Giulia e Zara	3,2	2.706,2	4,2	578,6	4,6	247,8	5,3	135,1	5,6	78,5	6,0	43,3	6,0	21,0	4,9	76,0
Emilia	3,8	1.933,7	4,1	563,6	4,5	243,8	5,1	137,4	6,0	89,1	7,5	52,6	9,0	34,5	5,5	88,7
Toscana	3,9	2.487,9	4,0	546,8	4,6	250,1	5,7	140,0	6,0	97,1	6,8	51,4	8,0	27,6	5,1	105,0
Marche	3,9	2.503,1	4,2	555,6	4,6	244,5	5,4	142,6	6,5	94,1	8,6	64,3	9,9	36,7	6,0	95,5
Umbria	4,2	1.847,0	4,3	582,0	3,9	272,2	5,6	147,4	6,6	96,0	8,9	66,5	10,6	37,2	5,7	99,1
Lazio	3,9	1.442,9	3,9	518,9	4,7	252,4	5,6	146,4	6,2	91,5	7,1	55,2	6,6	23,5	5,0	142,7
Abruzzi e Molise	3,5	1.325,6	3,6	482,4	4,2	226,1	4,9	134,5	5,9	92,0	7,1	58,0	7,6	28,5	4,5	155,7
Campania	3,9	1.589,3	3,9	519,7	4,5	240,2	5,3	138,9	6,1	88,5	6,7	49,9	7,5	25,0	4,7	155,2
Puglie	3,3	1.018,0	3,3	421,3	3,6	185,9	4,6	118,6	5,4	79,6	7,0	53,4	7,8	26,3	4,1	125,3
Lucania	3,4	1.393,7	3,4	497,9	3,9	214,1	4,3	109,7	4,8	69,7	5,7	41,4	6,0	21,0	4,1	101,6
Calabria	3,7	1.479,7	3,4	455,5	4,4	246,3	4,8	122,4	5,2	82,2	5,3	38,9	4,8	15,8	4,0	176,4
Sicilia	3,3	1.338,9	3,4	468,6	3,6	197,0	4,0	104,1	4,3	63,6	4,9	36,9	5,1	17,6	3,7	116,3
Sardegna	4,0	1.875,3	4,0	520,1	4,2	232,1	4,3	107,0	4,3	60,1	4,4	32,0	4,6	14,8	4,2	70,1
ITALIA SETTENTRIONALE	3,5	1.872,7	3,9	531,1	4,4	244,3	5,1	134,2	5,6	83,6	6,5	48,4	7,4	26,8	4,6	127,9
ITALIA CENTRALE	4,0	2.013,1	4,1	543,5	4,5	253,8	5,6	143,8	6,3	94,5	8,0	60,3	9,1	32,2	5,4	108,9
ITALIA MERIDIONALE	3,6	1.439,8	3,7	491,9	4,2	229,8	4,9	132,1	5,7	86,8	6,5	50,1	6,9	23,8	4,4	147,7
ITALIA INSULARE	3,4	1.376,9	3,5	472,0	3,7	198,8	4,0	104,3	4,3	63,2	4,8	36,2	4,9	16,8	3,8	110,1
IN COMPLESSO	3,6	1.720,4	3,8	515,9	4,3	238,4	5,1	134,1	5,8	86,4	7,0	52,7	8,0	28,2	4,7	124,2
b) Nella regione agraria di collina																
Piemonte	3,0	1.441,6	3,3	464,2	4,2	219,0	5,1	136,3	6,0	90,7	7,1	54,6	7,6	27,8	4,4	151,6
Lombardia	4,1	2.254,7	4,5	597,1	5,5	306,9	6,4	172,0	7,3	109,7	8,7	65,7	8,3	30,1	5,3	227,5
Venezia Tridentina	3,8	2.395,5	4,6	619,8	4,2	220,1	4,9	126,8	5,7	78,7	6,1	42,9	6,1	19,5	5,2	52,4
Veneto	4,7	3.421,8	4,9	693,7	5,6	310,3	6,8	187,5	8,3	123,8	10,6	83,0	9,8	36,9	6,1	212,4
Venezia Giulia e Zara	4,1	2.386,7	4,4	611,0	4,8	260,2	5,2	133,2	5,6	80,3	6,0	44,8	6,2	22,3	4,9	127,4
Emilia	4,2	2.233,0	4,3	607,3	4,8	268,4	5,6	149,2	6,7	95,4	8,8	67,2	9,3	38,9	6,1	100,1
Toscana	4,1	2.924,7	4,2	548,6	4,7	252,0	5,9	154,5	7,6	108,5	9,5	72,1	9,7	33,5	6,3	105,5
Marche	4,5	3.222,2	4,3	566,8	5,0	256,0	5,0	156,1	7,7	108,5	10,5	79,2	14,6	63,8	6,7	126,7
Umbria	4,1	2.416,3	4,2	549,3	4,7	260,5	5,6	146,7	6,9	102,8	9,6	70,5	11,1	42,3	6,4	99,9
Lazio	3,8	1.607,6	3,8	480,3	4,5	234,3	5,3	139,4	6,2	92,4	7,0	52,5	7,3	24,6	4,7	147,1
Abruzzi e Molise	4,3	1.945,3	4,2	549,2	4,7	245,3	5,8	150,4	7,0	101,0	8,7	66,7	9,7	36,3	5,4	148,7
Campania	4,1	1.881,4	4,3	578,6	4,9	267,0	5,6	148,7	7,2	107,7	6,9	52,6	7,5	26,5	5,0	205,9
Puglie	3,8	1.333,2	3,9	527,4	4,3	234,9	4,6	119,6	5,0	74,5	5,4	39,3	5,4	18,2	4,3	145,0
Lucania	3,5	1.221,2	3,8	526,4	4,0	209,1	4,6	118,6	5,1	75,7	5,6	40,7	6,3	20,8	4,3	103,3
Calabria	3,5	1.316,5	3,7	486,8	4,3	232,8	4,9	128,1	5,1	74,9	5,3	39,2	5,3	18,0	4,2	140,5
Sicilia	3,3	1.187,3	3,4	447,3	3,4	184,4	3,9	100,4	4,4	64,4	5,1	38,6	5,2	17,9	3,7	103,2
Sardegna	3,7	1.424,0	3,8	497,8	4,0	217,9	4,3	108,7	4,5	63,2	4,6	32,8	4,8	15,6	4,2	68,3
ITALIA SETTENTRIONALE	4,0	2.208,4	4,1	574,8	4,9	263,2	5,6	150,9	6,6	96,9	8,3	63,5	8,6	33,9	5,3	141,0
ITALIA CENTRALE	4,1	2.384,7	4,0	518,7	4,6	245,2	5,7	148,8	7,3	104,9	9,5	71,6	10,3	37,5	5,9	117,0
ITALIA MERIDIONALE	3,9	1.566,0	4,0	532,2	4,5	242,0	5,2	135,1	6,1	89,0	6,9	51,4	6,5	22,6	4,7	151,8
ITALIA INSULARE	3,4	1.245,3	3,5	460,5	3,6	193,1	4,0	102,2	4,5	64,1	4,9	36,3	5,0	16,4	3,9	89,7
IN COMPLESSO	3,9	1.871,9	3,9	526,3	4,5	241,0	5,3	138,5	6,4	93,6	8,2	61,5	8,4	30,0	5,1	126,6
c) Nella regione agraria di pianura																
Piemonte	3,3	1.662,1	3,5	495,7	3,9	213,6	4,7	124,3	5,7	83,5	7,0	52,1	7,9	29,0	4,4	112,7
Lombardia	4,3	2.797,2	4,6	625,1	5,3	288,9	6,3	169,0	7,2	106,1	8,6	64,4	8,4	28,9	5,5	156,8
Venezia Tridentina	3,6	1.686,1	3,9	550,4	4,8	278,3	6,0	162,5	5,7	83,3	5,9	43,0	6,5	23,1	4,8	113,2
Veneto	5,2	3.049,2	5,7	824,9	6,3	357,4	7,6	209,4	9,1	133,8	12,7	94,6	12,9	48,1	7,0	198,8
Venezia Giulia e Zara	4,6	3.625,8	4,6	653,6	5,0	286,1	6,3	159,8	8,1	115,5	10,4	84,4	15,7	52,4	5,9	195,5
Emilia	4,8	3.334,7	4,8	702,3	5,1	290,9	5,9	159,8	7,5	110,8	10,3	79,6	10,5	40,2	6,8	116,2
Toscana	4,4	3.395,3	4,7	646,6	5,6	306,4	6,6	186,8	8,6	128,2	8,2	65,6	6,5	18,8	5,8	178,8
Lazio	4,1	1.744,1	4,3	554,5	4,6	251,0	5,4	141,8	6,1	92,0	6,7	45,8	5,5	17,2	4,8	164,2
Campania	3,5	1.194,8	3,9	515,3	4,8	276,0	5,6	146,7	6,0	86,1	6,5	46,3	6,8	23,5	4,5	219,5
Puglie	3,6	1.144,6	3,9	528,1	4,1	226,3	4,4	113,6	4,7	67,5	4,6	33,2	4,3	13,3	4,1	130,8
Lucania	3,4	1.071,7	3,7	465,8	4,0	207,8	4,1	103,4	4,5	64,1	5,0	37,0	5,1	17,5	4,1	84,2
Sicilia	3,0	1.003,8	2,7	368,3	3,2	181,3	3,6	93,7	4,2	60,7	4,5	33,2	4,3	14,7	3,3	98,0
Sardegna	4,0	1.664,5	4,0	540,4	4,2	229,8	4,5	114,7	4,8	68,2	4,9	36,3	5,2	18,1	4,3	105,7
ITALIA SETTENTRIONALE	4,5	2.769,2	4,8	684,3	5,3	298,1	6,2	167,1	7,5	110,9	10,2	77,6	10,2	37,7	6,2	140,0
ITALIA CENTRALE	4,3	2.327,5	4,4	580,0	4,9	265,6	5,9	158,2	7,3	109,2	7,3	52,2	6,0	18,0	5,2	170,0
ITALIA MERIDIONALE	3,6	1.164,7	3,9	520,7	4,4	246,4	4,8	123,4	5,0	71,8	5,1	36,6	4,8	15,5	4,2	153,2
ITALIA INSULARE	3,3	1.195,9	3,0	410,9	3,5	195,5	3,9	100,8	4,4	63,4	4,7	34,4	4,6	16,0	3,6	100,7
IN COMPLESSO	4,3	2.232,2	4,3	597,4	4,9	274,0	5,8	154,5	7,1	103,8	9,5	71,6	9,0	32,6	5,6	140,4

C. — Fattorie dell'Italia Centrale

(Censimento generale dell'agricoltura al 19 marzo 1930)

TAV. 41. — FATTORIE ED UNITÀ COLTURALI CHE LE COSTITUISCONO

CIRCOSCRIZIONI	NUMERO DELLE		SUPERFICIE		AMPIEZZA MEDIA DELLE		NUMERO DELLE AZIENDE CENSITE CONSIDERANDO TALI LE	
	FATTORIE	UNITÀ COLTURALI COMPONENTI LE FATTORIE	IN COMPLESSO (ettari)	% DELLA SUPERFICIE AGRARIO-FORESTALE	FATTORIE	UNITÀ COLTURALI COMPONENTI LE FATTORIE	FATTORIE	UNITÀ COLTURALI COMPONENTI LE FATTORIE
Apuania	13	229	970	1,0	74,63	4,24	22.988	23.204
Arezzo	274	4.280	64.140	21,0	234,09	14,99	26.247	30.253
Firenze	1.801	18.312	195.381	53,1	108,42	10,67	29.080	45.591
Grosseto	198	2.652	179.697	41,4	907,56	67,76	17.401	19.855
Livorno	141	2.256	49.830	43,3	353,40	22,09	9.984	12.099
Lucca	87	1.109	5.723	3,5	65,78	5,16	43.556	44.578
Pisa	466	7.478	138.259	60,2	296,69	18,49	22.690	29.702
Pistoia	163	2.107	12.247	13,5	75,13	5,81	23.611	25.555
Siena	978	9.907	240.271	66,6	245,68	24,25	14.378	23.307
Ancona	325	3.546	41.110	22,4	126,49	11,59	25.225	28.446
Ascoli Piceno	179	1.952	20.345	10,6	113,66	10,42	29.306	31.079
Macerata	154	2.723	32.707	12,4	212,38	12,01	28.941	31.510
Pesaro e Urbino	151	1.803	28.850	10,4	191,06	16,00	24.971	26.623
Perugia	645	8.000	134.631	22,7	208,73	16,83	47.031	54.386
Terni	91	2.426	54.689	27,3	600,98	22,54	15.866	18.201
TOSCANA	4.121	48.330	886.518	40,9	215,12	18,34	209.935	254.144
MARCHE	809	10.024	123.012	13,4	152,05	12,27	108.443	117.658
UMBRIA	736	10.426	189.320	23,0	257,23	18,16	62.897	72.587

TAV. 42. — FATTORIE E UNITÀ COLTURALI CHE LE COSTITUISCONO, SECONDO I RAPPORTI TRA PROPRIETÀ, IMPRESA E MANO D'OPERA

CIRCOSCRIZIONI	FATTORIE								UNITÀ COLTURALI (a) COMPONENTI LE FATTORIE (numero)				
	NUMERO E FORMA DI CONDUZIONE					SUPERFICIE A (ettari)							
	affitto	colonia parziaria	colonia parziaria e salariato	colonia parziaria e partecipazione	colonia parziaria salariato e partecipazione	colonia parziaria	compartecipazione	salariato	conduzione mista (b)	colonia parziaria	compartecipazione	salariato	conduzione mista (b)
Apuania	1	2	4	1	6	743	17	208	—	167	45	9	—
Arezzo	2	97	122	29	26	50.762	113	13.253	—	4.014	92	156	3
Firenze	16	507	762	156	373	126.299	1.547	66.787	67	15.562	1.372	1.147	7
Grosseto	5	37	119	14	28	90.436	268	85.025	397	1.977	180	152	20
Livorno	4	24	77	10	30	27.452	237	21.576	—	1.738	290	125	3
Lucca	3	25	31	15	16	4.022	115	1.475	41	897	88	48	14
Pisa	—	99	187	59	121	72.475	794	63.792	694	6.056	829	347	16
Pistoia	2	58	58	23	24	8.575	62	3.237	—	1.816	79	104	2
Siena	2	375	409	62	132	154.068	626	85.369	29	8.772	392	629	11
Ancona	2	269	29	23	4	39.864	22	1.201	—	3.461	39	36	—
Ascoli Piceno	1	139	18	18	4	19.932	20	307	46	1.796	36	32	8
Macerata	—	108	26	18	2	31.757	24	887	—	2.650	28	31	—
Pesaro e Urbino	2	131	14	5	1	27.213	5	304	1.179	1.688	6	21	21
Perugia	38	317	193	62	73	116.400	200	17.515	—	7.181	363	330	—
Terni	3	22	25	20	24	47.456	401	6.691	—	1.793	459	54	—
TOSCANA	35	1.224	1.769	389	756	534.832	3.779	340.722	1.229	40.999	3.367	2.717	76
MARCHE	5	647	87	64	11	118.766	71	2.699	1.225	9.595	109	120	29
UMBRIA	41	339	218	82	97	163.856	601	24.206	—	8.974	822	384	—

(a) Escluse le unità culturali dell'impresa di fattoria cedute a terzi. — (b) Misto dei precedenti.

VII. — BESTIAME

TAV. 43. — CENSIMENTO DEL BESTIAME AL 30 GIUGNO 1941

a) Bovini

(Numero dei capi)

CIRCOSCRIZIONI	TORELLI E TORI	BUOI	VACCHE LATTIFERE	VACCHE COMUNI	VITELLI, MANZI, GIOVENCHE ECC.	VITELLI SLATTATI, DI PESO FINO A 180 KG.	VITELLI LATTANTI	TOTALE	BUFALI	
									In TOTALE	di cui femmine
Alessandria	1.626	28.848	34.276	3.085	37.869	21.871	14.445	142.000	—	—
Aosta	857	222	63.953	1.580	16.882	15.830	12.136	111.460	—	—
Asti	304	9.616	23.170	8.824	15.703	8.239	15.609	81.465	—	—
Cuneo	3.344	15.403	131.090	26.574	56.815	41.114	41.274	315.614	—	—
Novara	1.040	1.700	62.116	2.499	16.672	11.141	9.731	104.899	—	—
Torino	2.645	2.960	125.277	3.326	47.670	35.369	31.081	248.328	—	—
Vercelli	1.193	1.162	52.691	1.368	16.337	11.089	9.784	93.624	—	—
Genova	353	741	31.288	1.459	5.999	5.870	3.325	49.035	—	—
Imperia	84	836	5.168	97	808	573	614	8.180	—	—
La Spezia	107	571	7.781	220	3.219	3.800	1.588	17.286	—	—
Savona	107	1.311	9.405	849	3.242	2.243	1.288	18.445	—	—
Bergamo	927	5.107	58.930	2.293	21.489	23.777	12.454	124.977	—	—
Brescia	2.589	14.013	98.001	4.264	57.963	44.415	23.955	245.200	—	—
Como	647	2.070	46.925	1.846	10.309	9.600	8.961	80.358	—	—
Cremona	4.086	10.980	103.261	1.568	44.513	34.442	15.036	213.886	—	—
Mantova	4.958	11.178	127.852	4.562	53.642	58.219	13.019	273.430	—	—
Milano	4.354	9.269	156.086	4.477	40.821	35.898	22.096	273.001	—	—
Pavia	2.933	21.954	90.081	3.037	40.331	26.683	16.002	201.021	—	—
Sondrio	501	182	22.395	1.227	6.730	8.403	4.369	43.807	—	—
Varese	316	1.944	24.540	926	6.243	3.123	2.771	39.863	—	—
Bolzano	1.345	4.166	55.493	1.355	16.325	21.963	10.235	110.882	—	—
Trento	859	6.614	52.655	3.263	13.799	15.074	4.639	96.903	—	—
Belluno	504	445	32.095	2.068	13.645	13.098	4.700	66.555	—	—
Padova	2.161	10.957	53.259	27.955	37.982	31.150	24.176	187.640	—	—
Rovigo	1.631	6.545	13.127	26.699	26.463	16.589	11.259	102.313	—	—
Treviso	759	13.460	86.630	3.418	39.427	30.547	22.487	196.728	—	—
Udine	1.774	9.230	126.661	8.388	43.513	30.421	22.145	242.132	—	—
Venezia	980	14.919	40.749	10.919	32.531	20.359	13.068	133.525	—	—
Verona	1.298	16.384	49.693	20.211	40.839	33.207	17.675	179.307	—	—
Vicenza	909	8.596	75.873	5.199	27.339	25.809	13.580	157.305	—	—
Carnaro (Fiume)	48	1.251	6.294	212	2.284	2.095	631	12.815	—	—
Gorizia	602	6.213	29.333	884	11.181	11.856	4.294	64.363	—	—
Istria (Pola)	505	7.075	13.297	11.289	10.626	5.577	4.969	53.338	—	—
Trieste	117	2.177	11.602	927	4.363	3.332	1.470	23.988	—	—
Zara	4	2	414	19	31	20	7	497	—	—
Bologna	1.897	18.471	50.740	47.888	45.832	33.330	26.698	224.856	—	—
Ferrara	1.213	6.644	13.735	44.905	36.066	19.466	14.938	136.967	—	—
Forlì	1.038	15.494	9.317	47.701	29.482	17.120	18.090	138.242	—	—
Modena	3.958	6.642	113.074	5.445	31.688	53.681	13.043	227.531	—	—
Parma	3.802	10.998	102.611	2.490	35.679	40.056	10.928	206.564	—	—
Piacenza	2.498	18.442	60.113	2.096	35.534	28.267	12.650	159.600	—	—
Ravenna	808	13.874	5.738	44.483	28.646	12.351	17.755	123.655	—	—
Reggio nell'Emilia	3.823	5.301	111.659	2.696	27.511	49.542	8.387	208.919	—	—
Arezzo	429	11.318	3.151	21.248	21.479	6.300	7.607	71.531	—	—
Firenze	573	16.531	17.837	23.951	31.338	11.818	9.857	111.905	—	—
Grosseto	440	8.831	2.708	19.263	15.279	6.920	9.431	62.872	—	—
Livorno	272	3.162	4.572	6.452	5.438	2.333	2.614	24.843	—	—
Lucca	403	737	19.779	2.008	9.778	8.277	3.426	44.408	—	—
Massa-Carrara	156	509	11.453	1.808	3.956	4.664	2.711	25.257	—	—
Pisa	474	8.443	6.452	18.543	15.168	5.904	7.199	62.183	—	—
Pistoia	276	865	6.222	3.040	9.434	3.394	1.758	24.989	—	—
Siena	859	22.232	2.245	21.380	22.299	6.532	7.093	82.640	—	—
Ancona	688	4.500	4.384	54.996	45.693	11.678	22.143	144.082	—	—
Ascoli Piceno	518	6.063	2.409	46.171	31.852	12.709	15.273	114.995	—	—
Macerata	948	6.469	2.805	56.340	39.872	8.692	21.065	136.191	—	—
Pesaro e Urbino	642	12.319	3.481	38.586	29.400	11.343	14.482	110.253	—	—
Perugia	844	35.003	5.465	51.622	49.096	15.096	17.115	174.241	—	—
Terni	1.264	7.373	1.911	12.156	11.214	4.159	3.887	41.964	—	—
Frosinone	652	1.114	6.540	26.052	15.021	8.971	6.500	64.850	370	222
Latina	441	6.525	5.892	18.202	10.611	5.518	6.732	53.921	1.427	677
Rieti	690	1.353	1.402	17.364	7.319	5.247	5.560	38.935	—	—
Roma	1.584	8.833	25.911	17.473	16.355	9.024	10.373	89.553	63	23
Viterbo	659	5.625	4.172	14.096	9.999	4.643	6.800	45.994	—	—

Segue : Tav. 43. — CENSIMENTO DEL BESTIAME AL 30 GIUGNO 1941

Segue : a) Bovini

(Numero di capi)

CIRCOSCRIZIONI	TORELLI E TORI	BUOI	VACCHE LATTIFERE	VACCHE COMUNI	VITELLI, MANZI, GIOVENCHI ECC.	VITELLI SLATTATI DI PESO FINO A 180 KG.	VITELLI LATTANTI	TOTALE	BUFALI	
									IN TOTALE	di cui femmine
Campobasso	475	5.077	6.855	17.354	5.695	4.299	7.971	47.726	—	—
Chieti	372	1.593	2.464	19.305	7.966	4.719	5.945	42.364	—	—
L'Aquila	360	975	5.119	15.885	4.013	3.111	4.114	33.577	—	—
Pescara	278	1.013	741	15.914	5.206	3.310	4.562	31.024	—	—
Teramo	445	2.201	709	24.995	14.942	5.992	7.244	56.528	—	—
Avellino	577	2.337	6.147	14.884	5.223	6.619	5.322	41.109	—	—
Benevento	500	5.200	3.280	21.065	6.385	6.582	5.807	48.819	105	61
Napoli	1.180	3.538	19.442	19.658	10.781	14.506	9.551	78.656	3.614	1.894
Salerno	1.327	10.372	14.674	10.550	8.861	9.926	10.709	66.419	6.358	3.853
Bari	489	415	9.456	2.787	3.647	2.528	3.519	22.841	49	28
Brindisi	166	386	902	1.707	958	594	1.353	6.066	—	—
Foggia	733	1.487	5.518	7.046	4.252	2.829	5.935	27.800	971	334
Ionio (Taranto)	242	1.245	2.294	3.065	1.496	775	2.137	11.254	17	17
Lecce	396	374	1.860	6.098	2.755	2.133	3.636	17.252	—	—
Matera	364	6.958	1.607	4.170	1.934	1.182	2.783	18.998	175	40
Potenza	953	9.272	3.033	15.485	4.548	3.489	7.287	44.067	—	—
Catanzaro	1.370	7.943	5.425	19.025	7.292	4.524	10.076	55.655	—	—
Cosenza	948	13.551	6.639	15.061	7.227	5.545	9.954	58.925	—	—
Reggio di Calabria	304	2.556	1.474	16.688	4.499	5.232	6.176	36.929	—	—
Agrigento	518	1.210	2.105	4.075	1.829	1.821	3.602	15.160	—	—
Caltanissetta	146	1.389	1.494	2.824	2.457	1.353	2.341	12.004	—	—
Catania	440	3.766	2.670	6.148	6.642	4.236	4.627	28.529	—	—
Enna	327	2.897	1.319	7.087	3.624	2.375	4.182	21.811	—	—
Messina	869	2.097	12.959	12.402	11.711	9.662	9.995	59.695	—	—
Palermo	986	1.701	14.680	7.725	6.656	6.238	13.198	51.184	—	—
Ragusa	333	685	10.671	1.000	3.548	2.641	8.352	27.230	—	—
Siracusa	462	1.593	3.781	7.235	2.968	2.590	6.681	25.310	—	—
Trapani	285	290	2.867	3.266	1.665	2.008	3.543	13.924	—	—
Cagliari	4.223	22.117	7.843	19.329	8.783	5.642	10.316	78.253	—	—
Nuoro	2.532	18.318	9.241	12.429	8.050	5.346	9.944	65.860	—	—
Sassari	1.265	21.249	13.432	8.922	13.828	6.098	12.049	76.843	—	—
Piemonte	11.009	59.911	492.573	47.256	207.948	144.653	134.060	1.097.410	—	—
Liguria	651	3.459	53.642	2.625	13.268	12.486	6.815	92.946	—	—
Lombardia	21.311	76.697	728.071	24.200	282.041	244.560	118.663	1.495.543	—	—
Venezia Tridentina	2.204	10.780	108.148	4.618	30.124	37.037	14.874	207.785	—	—
Veneto	10.016	80.536	478.087	104.857	261.739	201.180	129.090	1.265.505	—	—
Venezia Giulia e Zara	1.276	16.718	60.940	13.331	28.485	22.880	11.371	155.001	—	—
Emilia	19.037	95.866	466.987	197.704	270.438	253.813	122.489	1.426.334	—	—
Toscana	3.881	72.628	74.419	117.693	134.169	56.142	51.696	510.628	—	—
Marche	2.796	29.351	13.079	196.093	146.817	44.422	72.963	505.521	—	—
Umbria	2.108	42.376	7.376	63.778	60.310	19.255	21.002	216.205	—	—
Lazio	4.026	23.450	43.917	93.187	59.305	33.403	35.965	293.253	1.860	922
Abruzzi e Molise	1.930	10.859	15.888	93.453	37.822	21.431	29.836	211.219	—	—
Campania	3.584	21.447	43.543	66.157	31.250	37.633	31.389	235.003	10.077	5.798
Puglie	2.026	3.907	20.030	20.703	13.108	8.859	16.580	85.213	1.037	379
Lucania	1.317	16.230	4.640	19.655	6.482	4.671	10.070	63.065	175	40
Calabria	2.622	24.050	13.538	50.774	19.018	15.301	26.206	151.509	—	—
Sicilia	4.366	15.628	52.546	51.762	41.100	32.924	56.521	254.847	—	—
Sardegna	8.020	61.684	30.516	40.680	30.661	17.086	32.309	220.956	—	—
ITALIA SETTENTRIONALE	65.504	343.967	2.388.448	394.591	1.094.043	916.609	537.362	5.740.524	—	—
ITALIA CENTRALE	12.811	167.805	138.791	470.751	400.601	153.222	181.626	1.525.607	1.860	922
ITALIA MERIDIONALE	11.479	76.493	97.639	250.742	107.680	87.895	114.081	746.009	11.289	6.217
ITALIA INSULARE	12.386	77.312	83.062	92.442	71.761	50.010	88.830	475.803	—	—
IN COMPLESSO	102.180	665.677	2.707.940	1.208.526	1.674.085	1.207.738	921.899	8.487.943	13.148	7.139

Segue: TAV. 43. — CENSIMENTO DEL BESTIAME AL 30 GIUGNO 1941

b) Equini

(Numero di capi)

CIRCOSCRIZIONI	CAVALLI	ASINI	MULI E BARDOTTI	TOTALE	CIRCOSCRIZIONI	CAVALLI	ASINI	MULI E BARDOTTI	TOTALE
Alessandria	9.906	995	821	11.722	Campobasso	10.343	25.916	8.522	44.781
Aosta	1.918	788	1.647	4.353	Chieti	6.972	12.816	2.794	22.582
Asti	3.231	297	407	3.935	L'Aquila	6.270	19.796	6.572	32.638
Cuneo	9.227	3.433	4.879	17.539	Peccara	1.790	3.838	662	6.290
Novara	8.287	1.554	334	10.175	Teramo	1.964	2.982	922	5.868
Torino	14.760	1.077	4.208	20.045					
Vercelli	11.420	523	412	12.355	Avellino	5.133	15.390	3.253	23.776
					Benevento	5.108	12.225	2.660	19.993
Genova	3.397	786	1.060	5.243	Napoli	34.694	18.775	2.749	56.218
Imperia	650	1.997	2.549	5.196	Salerno	9.889	23.857	2.852	36.598
La Spezia	664	731	394	1.789					
Savona	1.754	1.447	1.595	4.796	Bari	25.292	8.818	19.478	53.588
					Brindisi	8.772	3.948	3.021	15.741
Bergamo	10.709	3.497	1.278	15.484	Foggia	33.619	12.158	18.875	64.652
Brescia	22.842	3.197	2.140	28.179	Ionio (Taranto)	9.719	4.434	4.892	19.045
Como	6.617	3.574	702	10.893	Lecce	10.326	8.758	3.290	22.374
Cremona	31.255	2.161	395	33.811					
Mantova	18.898	5.915	1.139	25.952	Matera	5.476	8.251	9.162	22.889
Milano	38.638	7.901	683	47.222	Potenza	6.757	19.874	9.862	36.493
Pavia	18.773	3.549	679	23.001					
Sondrio	1.005	638	547	2.190	Catanzaro	2.663	24.488	2.519	29.670
Varese	4.583	1.836	207	6.626	Cosenza	4.676	23.402	2.322	30.400
					Reggio di Calabria	1.326	15.835	1.209	18.370
Bolzano	7.327	47	84	7.458	Agrigento	10.712	18.357	30.708	59.777
Trento	2.884	1.793	820	5.497	Caltanissetta	8.220	10.746	13.968	32.934
					Catania	8.751	20.014	15.739	44.504
Belluno	1.102	749	386	2.237	Enna	4.810	12.523	13.738	31.071
Padova	10.266	6.696	748	17.710	Messina	2.708	19.160	5.946	27.814
Rovigo	8.248	2.483	532	11.263	Palermo	14.624	14.281	34.169	63.074
Triviso	5.308	5.274	503	11.090	Ragusa	7.834	10.513	7.784	26.131
Udine	9.909	5.265	838	16.012	Siracusa	6.099	11.604	7.683	25.386
Venezia	5.845	2.195	356	8.396	Trapani	10.258	7.451	19.815	37.524
Verona	15.125	6.334	1.677	23.136					
Vicenza	5.657	2.760	691	9.108	Cagliari	14.427	14.898	292	29.617
					Nuoro	8.480	9.392	189	18.061
Carnaro (Fiume)	833	219	25	1.077	Sassari	15.036	9.043	259	24.338
Gorizia	1.792	169	80	2.041					
Istria (Pola)	736	11.758	873	13.367	Piemonte	58.749	8.667	12.708	80.124
Trieste	2.464	294	39	2.797	Liguria	6.465	4.961	5.598	17.024
Zara	334	344	136	814	Lombardia	153.320	32.268	7.770	193.358
					Venezia Tridentina	10.211	1.840	904	12.955
Bologna	9.615	2.378	447	12.440	Veneto	61.460	31.756	5.736	98.952
Ferrara	6.537	2.034	327	8.898	Venezia Giulia e Zara	6.159	12.784	1.153	20.096
Forlì	8.705	3.955	721	13.381	Emilia	60.917	27.020	4.141	92.078
Modena	8.260	4.503	744	13.507	Toscana	30.504	39.732	4.432	74.668
Parma	4.898	1.175	619	6.692	Marche	10.929	7.562	2.244	20.735
Piacenza	9.652	1.025	441	11.118	Umbria	9.045	18.620	3.683	31.348
Ravenna	6.543	8.633	437	15.613	Lazio	32.910	69.776	14.380	117.066
Reggio nell'Emilia	6.707	3.317	405	10.429	Abruzzi e Molise	27.339	65.348	19.472	112.159
					Campania	54.824	70.247	11.514	136.585
Arezzo	3.707	5.144	991	9.842	Puglie	87.728	38.116	49.556	175.400
Firenze	6.950	6.227	744	13.921	Lucania	12.233	28.125	19.024	59.382
Grosseto	4.942	12.488	721	18.151	Calabrie	8.665	63.725	6.050	78.440
Livorno	3.172	1.691	270	5.133	Sicilia	74.016	124.649	149.550	348.215
Lucca	1.747	2.730	499	4.976	Sardegna	37.943	33.333	740	72.016
Massa-Carrara	611	1.983	189	2.783					
Pisa	4.904	2.991	367	8.262	ITALIA SETTENTRIONALE	357.281	119.296	38.010	514.587
Pistoia	1.944	2.641	293	4.878	ITALIA CENTRALE	83.388	135.690	24.739	243.817
Siena	2.527	3.837	358	6.722	ITALIA MERIDIONALE	190.789	265.561	105.616	561.966
					ITALIA INSULARE	111.959	157.982	150.290	420.231
Ancona	3.888	873	278	5.039					
Ascoli Piceno	1.916	1.990	506	4.412	IN COMPLESSO	743.417	678.529	318.855	1.740.801
Macerata	2.552	2.611	670	5.833					
Pesaro e Urbino	2.573	2.088	790	5.451					
Perugia	7.225	11.431	3.162	21.818					
Terni	1.820	7.189	521	9.530					
Frosinone	3.771	17.315	1.590	22.676					
Latina	4.835	7.931	1.522	14.288					
Rieti	2.919	11.665	2.223	16.807					
Roma	16.422	18.625	6.541	41.588					
Viterbo	4.963	14.240	2.504	21.707					

Segue: TAV. 43. — CENSIMENTO DEL BESTIAME AL 30 GIUGNO 1941

c) Suini

(Numero di capi)

CIRCOSCRIZIONI	SUINI PER MACELLAZIONE					SUINI PER RIPRODUZIONE			IN COMPLESSO
	fino a 30 kg.	da 31 a 100 kg.	oltre 100 kg.	TOTALE per consumo familiare e vendita	di cui per consumo familiare	VERRI	SCROFE	TOTALE	
Alessandria	11.314	6.424	805	18.543	10.519	108	1.100	1.208	19.751
Aosta	10.167	4.027	294	14.488	11.193	141	404	545	15.033
Asti	4.858	3.920	811	9.589	2.385	78	971	1.049	10.638
Cuneo	29.562	32.927	15.615	78.104	15.591	770	7.886	8.656	86.760
Novara	16.406	12.438	4.694	33.538	14.622	296	2.333	2.629	36.167
Torino	15.532	12.067	2.582	30.181	12.781	415	2.270	2.685	32.866
Vercelli	16.110	10.812	373	27.295	17.942	163	2.338	2.501	29.796
Genova	2.467	1.479	220	4.166	2.311	13	81	94	4.260
Imperia	314	269	23	606	226	17	49	66	672
La Spezia	1.970	1.821	87	3.878	2.973	30	156	186	4.064
Savona	1.753	1.021	49	2.823	1.663	11	93	104	2.927
Bergamo	20.304	10.183	2.140	32.627	20.596	209	3.463	3.672	36.299
Brescia	41.849	38.356	7.392	87.597	44.097	253	7.433	7.686	95.283
Como	6.632	4.043	722	11.397	6.938	85	1.209	1.294	12.691
Cremona	31.233	37.143	16.053	84.429	26.127	512	4.164	4.676	89.105
Mantova	21.488	79.772	39.459	140.719	29.658	292	4.258	4.550	145.269
Milano	28.113	38.320	23.954	90.387	24.487	663	5.869	6.532	96.919
Pavia	45.436	35.643	6.671	87.750	30.880	870	9.309	10.179	97.929
Sondrio	7.099	2.702	95	9.896	9.126	83	1.146	1.229	11.125
Varese	3.280	2.436	624	6.340	3.260	46	392	438	6.778
Bolzano	11.943	9.911	300	22.154	17.918	502	4.526	5.028	27.182
Trento	13.204	6.929	73	20.206	17.994	49	1.059	1.108	21.314
Belluno	6.918	4.424	145	11.487	10.373	22	179	201	11.688
Padova	29.262	24.465	812	54.539	41.887	235	5.456	5.691	60.230
Rovigo	12.336	18.053	1.551	31.940	27.940	81	1.160	1.241	33.181
Treviso	30.609	23.529	818	54.956	45.696	213	5.550	5.763	60.719
Udine	47.827	27.435	914	76.176	69.102	324	6.812	7.136	83.312
Venezia	17.839	18.870	883	37.592	33.141	498	4.542	5.040	42.632
Verona	21.083	29.078	2.013	52.174	37.553	520	2.947	3.467	55.641
Vicenza	25.133	18.710	911	44.754	31.290	201	7.316	7.517	52.271
Carnaro (Fiume)	4.906	2.346	64	7.316	7.062	18	568	586	7.902
Gorizia	16.013	8.179	283	24.475	22.243	256	3.816	4.072	28.547
Istria (Pola)	17.416	10.284	1.016	28.716	27.223	198	1.672	1.870	30.586
Trieste	7.344	4.171	73	11.588	11.174	129	857	986	12.574
Zara	564	66	3	633	601	19	50	69	702
Bologna	47.769	32.717	3.401	83.887	51.345	618	12.885	13.503	97.390
Ferrara	12.821	28.029	1.314	42.164	37.210	169	1.611	1.780	43.944
Forlì	34.852	14.362	872	50.086	20.275	436	11.386	11.822	61.908
Modena	35.820	65.213	22.065	123.098	29.144	668	16.815	17.483	140.581
Parma	20.719	45.159	15.428	81.306	20.404	267	5.894	6.161	87.467
Piacenza	12.962	16.316	3.266	32.544	6.579	210	1.779	1.989	34.533
Ravenna	39.917	16.953	1.091	57.961	25.714	582	11.924	12.506	70.467
Reggio nell'Emilia	18.116	59.716	22.648	100.480	23.790	774	6.039	6.813	107.293
Arezzo	38.503	9.215	449	48.167	11.418	394	15.155	15.549	63.716
Firenze	26.046	12.122	557	38.725	17.705	300	9.417	9.717	48.442
Grosseto	25.694	12.908	417	39.019	17.301	406	6.265	6.671	45.690
Livorno	4.502	3.549	87	8.138	6.055	41	556	597	8.735
Lucca	10.142	4.943	230	15.315	10.264	23	115	138	15.453
Massa-Carrara	4.311	1.466	103	5.880	5.297	5	28	33	5.913
Pisa	10.953	5.711	193	16.857	12.918	77	1.305	1.382	18.239
Pistoia	6.948	2.883	95	9.926	7.127	27	113	140	10.066
Siena	47.184	19.595	733	67.512	18.226	638	18.933	19.571	87.083
Ancona	16.453	22.997	581	40.031	27.889	262	4.508	4.770	44.801
Ascoli Piceno	16.092	39.446	1.126	56.664	39.519	228	4.518	4.746	61.410
Macerata	31.593	27.044	567	59.204	33.918	630	8.502	9.132	68.336
Pesaro e Urbino	17.203	11.233	260	28.696	20.668	220	4.609	4.829	33.525
Perugia	91.878	30.339	1.820	124.037	47.151	1.247	36.516	37.763	161.800
Terni	21.478	15.072	410	36.960	17.112	311	6.356	6.667	43.627
Frosinone	24.548	12.278	387	37.213	29.976	698	6.505	7.203	44.416
Latina	8.918	7.194	174	16.286	13.396	341	3.073	3.414	19.700
Rieti	14.986	11.975	413	27.374	22.508	337	2.565	2.902	30.276
Roma	21.846	17.022	1.369	40.237	29.733	783	4.607	5.390	45.627
Viterbo	17.194	18.542	400	36.136	22.759	384	4.033	4.417	40.553

Segue : TAV. 43. — CENSIMENTO DEL BESTIAME AL 30 GIUGNO 1941

Segue : c) Suini

(Numero di capi)

CIRCOSCRIZIONI	SUINI PER MACELLAZIONE					SUINI PER RIPRODUZIONE			IN COMPLESSO
	fino a 30 kg.	da 31 a 100 kg.	oltre 100 kg.	TOTALE per consumo familiare e vendita	di cui per consumo familiare	VERRI	SCROFE	TOTALE	
Campobasso.	28.681	12.019	501	41.201	30.898	334	4.801	5.135	46.336
Chieti	11.877	10.723	463	23.063	11.305	103	1.935	2.038	25.101
L'Aquila	22.569	7.827	93	30.489	29.530	25	234	259	30.748
Pescara	7.859	3.545	134	11.538	7.448	92	1.475	1.567	13.105
Teramo	12.842	19.313	539	32.694	26.668	85	1.539	1.624	34.318
Avellino	23.390	11.729	780	35.899	32.676	132	3.219	3.351	39.250
Benevento	23.437	7.426	258	31.121	26.667	391	4.927	5.318	36.439
Napoli	44.089	18.040	726	62.855	48.049	998	8.221	9.219	72.074
Salerno	37.359	10.618	286	48.263	38.737	751	6.870	7.621	55.884
Bari	1.956	1.070	75	3.101	928	166	489	655	3.756
Brindisi	1.057	697	19	1.773	380	60	206	266	2.039
Foggia	14.397	4.348	293	19.038	8.082	693	3.069	3.762	22.800
Ionio (Taranto)	1.672	590	79	2.341	671	136	443	579	2.920
Lecce	1.377	715	34	2.126	198	59	308	367	2.493
Matera	11.022	4.251	363	15.636	5.935	805	3.894	4.699	20.335
Potenza	36.349	13.450	413	50.212	33.770	1.516	5.983	7.499	57.711
Catanzaro	31.626	9.398	609	41.633	30.737	689	4.734	5.423	47.056
Cosenza	42.492	16.058	1.185	59.735	50.663	890	4.981	5.871	65.606
Reggio di Calabria	15.557	3.912	172	19.641	16.019	304	2.487	2.791	22.432
Agrigento	937	403	7	1.347	494	73	195	268	1.615
Caltanissetta	860	186	5	1.051	272	66	247	313	1.364
Catania	3.954	762	102	4.818	1.871	100	641	741	5.559
Enna	2.050	718	83	2.851	1.956	65	293	358	3.209
Messina	12.724	4.390	453	17.567	5.491	303	1.555	1.858	19.425
Palermo	1.716	977	106	2.799	850	96	557	653	3.452
Ragusa	3.124	1.497	64	4.685	756	228	1.124	1.352	6.037
Siracusa	2.058	632	58	2.748	624	117	291	408	3.156
Trapani	1.028	604	51	1.683	656	158	181	339	2.022
Cagliari	14.698	4.378	1.160	20.236	15.803	2.359	7.853	10.212	30.448
Nuoro	11.112	7.611	974	19.697	12.561	4.530	10.872	15.402	35.099
Sassari	11.597	7.992	1.393	20.982	14.156	2.508	6.165	8.673	29.655
Piemonte	103.949	82.615	25.174	211.738	85.033	1.971	17.302	19.273	231.011
Liguria	6.504	4.590	379	11.473	7.173	71	379	450	11.923
Lombardia	205.434	248.598	97.110	551.142	195.169	3.013	37.243	40.256	591.398
Venezia Tridentina	25.147	16.840	373	42.360	35.912	551	5.585	6.136	48.496
Veneto	191.007	164.564	8.047	363.618	296.982	2.094	33.962	36.056	399.674
Venezia Giulia e Zara	46.243	25.046	1.439	72.728	68.303	620	6.963	7.583	80.311
Emilia	222.976	278.465	70.085	571.526	214.461	3.724	68.333	72.057	643.583
Toscana	174.283	72.392	2.864	249.539	106.311	1.911	51.887	53.798	303.337
Marche	81.341	100.720	2.534	184.595	121.994	1.340	22.137	23.477	208.072
Umbria	113.356	45.411	2.230	160.997	64.263	1.558	42.872	44.430	205.427
Lazio	87.492	67.011	2.743	157.246	118.372	2.543	20.783	23.326	180.572
Abruzzi e Molise	83.828	53.427	1.730	138.985	105.849	639	9.984	10.623	149.608
Campania	128.275	47.813	2.050	178.138	146.129	2.272	23.237	25.509	203.647
Puglie	20.459	7.420	500	28.379	10.259	1.114	4.515	5.629	34.008
Lucania	47.371	17.701	776	65.848	39.705	2.321	9.877	12.198	78.046
Calabria	89.675	29.368	1.966	121.009	97.419	1.883	12.202	14.085	135.094
Sicilia	28.451	10.169	929	39.549	12.970	1.206	5.084	6.290	45.839
Sardegna	37.407	19.981	3.527	60.915	42.520	9.397	24.890	34.287	95.202
ITALIA SETTENTRIONALE	801.260	820.718	202.607	1.824.585	903.033	12.044	169.767	181.811	2.006.396
ITALIA CENTRALE	456.472	285.534	10.371	752.377	410.940	7.352	137.679	145.031	897.408
ITALIA MERIDIONALE	369.608	155.729	7.022	532.359	399.361	8.229	59.815	68.044	600.403
ITALIA INSULARE	65.858	30.150	4.456	100.464	55.490	10.603	29.974	40.577	141.041
IN COMPLESSO	1.693.198	1.292.131	224.456	3.209.785	1.768.824	38.228	397.235	435.463	3.645.248

Segue: TAV. 43. — CENSIMENTO DEL BESTIAME AL 30 GIUGNO 1941

d) Ovini e caprini

(Numero di capi)

CIRCOSCRIZIONI	O V I N I						CAPRINI IN COMPLESSO
	AGNELLI SOTTO L'ANNO	AGNELLONI SOPRA L'ANNO	CASTRATI	PECORE	MONTONI	TOTALE	
Alessandria	2.939	266	90	6.726	268	10.289	8.597
Aosta	8.797	2.312	439	14.345	538	26.431	15.275
Asti	1.774	171	126	4.612	190	6.873	6.741
Cuneo	29.695	5.624	1.047	66.556	1.768	104.690	18.946
Novara	6.556	857	150	14.345	389	22.297	17.481
Torino	15.758	2.484	718	32.142	1.164	52.266	15.189
Vercelli	3.173	751	144	4.297	215	8.580	7.689
Genova	2.646	462	70	7.089	179	10.446	4.101
Imperia	2.004	481	13	8.945	314	11.757	11.443
La Spezia	3.734	703	73	18.186	331	23.027	1.476
Savona	3.761	687	83	15.468	390	20.389	5.814
Bergamo	7.384	1.970	607	11.106	459	21.526	4.964
Brescia	16.638	2.767	789	21.741	879	42.814	16.175
Como	5.091	896	182	1.602	410	18.181	13.434
Cremona	1.930	341	59	2.354	151	4.835	634
Mantova	1.456	370	472	4.195	117	6.610	1.338
Milano	1.814	265	139	2.179	180	4.577	3.759
Pavia	1.279	119	19	1.830	73	3.320	1.831
Sondrio	9.160	1.029	485	18.733	484	29.891	14.405
Varese	3.460	608	195	5.358	302	9.923	6.710
Bolzano	27.202	4.755	3.009	29.101	3.129	67.196	13.349
Trento	13.077	1.700	552	26.426	775	42.530	26.781
Belluno	11.584	1.534	404	24.439	556	38.517	10.779
Padova	1.973	234	127	2.502	114	4.950	6.550
Rovigo	713	165	3	1.675	105	2.661	2.377
Treviso	5.317	387	158	9.059	158	15.079	1.277
Udine	15.664	1.684	270	33.352	951	51.921	15.056
Venezia	1.744	223	76	2.185	163	4.391	1.741
Verona	10.183	883	451	19.793	628	31.938	7.068
Vicenza	6.811	759	318	11.141	418	19.447	9.611
Carnaro (Fiume)	1.977	897	97	7.611	257	10.839	3.379
Gorizia	3.486	613	322	9.558	377	14.356	8.535
Istria (Pola)	17.856	5.893	1.349	81.277	3.107	109.482	11.022
Trieste	950	227	7	2.749	115	4.048	3.613
Zara	221	26	30	2.254	113	2.644	325
Bologna	7.479	2.481	152	31.009	952	42.073	899
Ferrara	2.404	1.587	132	7.502	356	11.981	486
Forlì	11.297	2.502	892	43.765	1.149	59.605	2.854
Modena	8.656	2.807	323	38.252	1.008	51.046	1.103
Parma	6.350	1.002	170	15.909	346	23.777	1.532
Piacenza	3.673	397	180	9.244	179	13.673	1.584
Ravenna	2.501	1.076	312	10.933	533	15.355	661
Reggio nell'Emilia	11.661	2.757	103	30.590	927	46.038	1.939
Arezzo	20.909	8.152	1.215	140.709	3.447	174.432	2.129
Firenze	18.401	6.430	625	130.639	2.624	158.719	2.754
Grosseto	30.071	10.955	2.591	171.804	6.106	221.527	3.745
Livorno	1.340	291	3	7.119	242	8.995	2.695
Lucca	14.105	5.210	417	62.590	1.485	83.807	3.091
Massa-Carrara	6.817	1.884	147	28.826	557	38.231	565
Pisa	6.060	1.875	1.663	30.401	831	40.830	2.009
Pistoia	3.888	1.666	176	23.878	427	30.035	1.152
Sienna	16.674	4.960	1.301	111.609	2.121	136.665	1.490
Ancona	8.202	1.145	112	32.511	755	42.725	740
Ascoli Piceno	17.155	2.077	669	73.426	2.019	95.346	2.054
Macerata	28.233	7.668	1.724	106.604	4.229	148.458	1.350
Pesaro e Urbino	22.698	3.267	819	59.720	1.213	87.717	1.954
Perugia	60.585	13.773	3.580	251.216	7.980	337.134	3.466
Terni	14.193	3.358	543	77.356	2.181	97.631	1.523
Frosinone	27.989	5.089	1.409	156.070	5.010	195.567	25.276
Latina	13.729	4.546	769	69.122	3.460	91.626	18.480
Rieti	26.956	8.173	6.387	144.744	6.225	192.485	4.994
Roma	55.733	30.624	3.605	358.108	24.067	472.137	14.048
Viterbo	38.838	12.142	3.487	225.304	11.818	291.589	2.798

Segue : Tav. 43. — CENSIMENTO DEL BESTIAME AL 30 GIUGNO 1941

Segue : d) Ovini e caprini

(Numero di capi)

CIRCOSCRIZIONI	O V I N I						CAPRINI IN COMPLESSO
	AGNELLI SOTTO L'ANNO	AGNELLONI SOPRA L'ANNO	CASTRATI	PECORE	MONTONI	TOTALE	
Campobasso	48.922	7.585	1.373	200.736	7.477	266.093	42.057
Chieti	23.694	3.271	389	120.123	3.286	150.763	16.134
L'Aquila	60.958	21.599	6.888	318.860	14.101	422.406	16.590
Pescara	11.496	2.834	1.078	56.836	1.262	73.506	5.316
Teramo	23.170	6.995	626	126.364	5.181	162.336	3.487
Avellino	18.026	2.879	611	82.321	3.158	106.995	19.332
Benevento	16.732	2.494	488	82.587	2.388	104.689	14.862
Napoli	4.074	962	251	36.751	1.409	43.447	16.803
Salerno	29.541	8.037	1.469	133.345	5.481	177.873	66.926
Bari	16.823	9.903	1.579	142.333	6.847	177.485	23.343
Brindisi	7.692	3.220	519	51.892	2.649	65.972	8.551
Foggia	38.356	10.504	1.809	202.552	10.710	263.931	41.239
Ionio (Taranto)	13.084	4.293	468	82.930	4.336	105.111	13.159
Lecce	10.239	2.818	555	68.110	2.882	84.604	15.048
Matera	18.747	7.417	1.350	99.343	7.543	134.400	37.647
Potenza	54.616	16.028	3.486	228.228	12.750	315.108	91.554
Catanzaro	20.322	4.466	1.102	116.378	7.381	149.649	88.303
Cosenza	32.708	8.596	1.334	188.658	9.591	240.887	104.697
Reggio di Calabria	11.214	2.859	464	61.499	2.781	78.817	74.005
Agrigento	6.833	2.223	646	75.729	3.699	89.130	37.635
Caltanissetta	4.939	1.063	416	37.458	1.795	45.671	14.318
Catania	9.042	2.403	397	58.578	3.521	73.941	25.543
Enna	5.839	1.255	747	41.172	1.901	50.914	14.187
Messina	7.445	2.242	406	64.633	4.066	78.792	84.937
Palermo	12.333	3.993	1.135	109.664	6.649	133.774	59.731
Ragusa	2.041	384	91	23.180	860	26.556	4.735
Siracusa	4.421	1.548	345	40.560	1.813	48.687	10.552
Trapani	5.977	1.837	340	62.857	3.235	74.246	15.355
Cagliari	83.834	24.724	2.269	555.318	16.749	682.894	126.314
Nuoro	70.271	27.711	2.947	632.918	18.938	752.785	185.128
Sassari	73.507	20.502	3.531	467.856	14.248	579.644	87.583
Piemonte	68.692	12.465	2.714	143.023	4.532	231.426	89.918
Liguria	12.145	2.333	239	49.688	1.214	65.619	22.834
Lombardia	48.212	8.365	2.947	79.098	3.055	141.677	63.250
Venezia Tridentina	40.279	6.455	3.561	55.527	3.904	109.726	40.130
Veneto	53.989	5.869	1.807	104.146	3.093	168.904	54.459
Venezia Giulia e Zara	24.490	7.656	1.805	103.449	3.969	141.369	26.934
Emilia	54.021	14.609	2.264	187.204	5.450	263.548	11.058
Toscana	118.265	41.423	8.138	707.575	17.840	893.241	19.630
Marche	76.288	14.157	3.324	272.261	8.216	374.246	6.098
Umbria	74.778	17.131	4.123	328.572	10.161	434.765	4.989
Lazio	163.245	60.574	15.657	953.348	50.580	1.243.404	65.596
Abruzzi e Molise	168.240	42.284	10.354	822.919	31.307	1.075.104	83.584
Campania	68.373	14.372	2.819	335.004	12.436	433.004	117.923
Puglie	86.194	30.738	4.930	547.817	27.424	697.103	101.340
Lucania	73.363	23.445	4.836	327.571	20.293	449.508	129.201
Calabrie	64.244	15.921	2.900	366.535	19.753	469.353	267.005
Sicilia	58.870	16.948	4.523	513.831	27.539	621.711	266.993
Sardegna	227.612	72.937	8.747	1.656.092	49.935	2.015.323	399.025
ITALIA SETTENTRIONALE	301.828	57.752	15.337	722.135	25.217	1.122.269	308.583
ITALIA CENTRALE	432.576	133.285	31.242	2.261.756	86.797	2.945.656	96.313
ITALIA MERIDIONALE	460.414	126.760	25.839	2.399.846	111.213	3.124.072	699.053
ITALIA INSULARE	286.482	89.885	13.270	2.169.923	77.474	2.637.034	666.018
IN COMPLESSO	1.481.300	407.682	85.888	7.553.660	300.701	9.829.031	1.769.967

TAV. 44. — CENSIMENTO DEL BESTIAME AL 20 LUGLIO 1942

a) Bovini

(Numero di capi)

CIRCOSCRIZIONI	TORI	TORELLI	BUOI	VACCHE LATTIFERE	VACCHE COMUNI	MANZI E GIOVENCHI, MANZE E GIOVENCHE	VITELLONI E MANZETTE	VITELLI SLATTATI, FINO A 180 Kg.	VITELLI LATTANTI	IN COMPLESSO	BUFALI
Alessandria	573	666	25.582	32.811	3.597	21.016	17.939	17.901	12.920	133.005	—
Aosta	416	477	302	58.959	5.867	11.005	10.042	15.640	12.076	114.784	—
Asti	108	130	8.989	16.857	14.276	11.918	8.175	7.197	14.095	81.745	—
Cuneo	1.658	1.585	14.824	123.822	29.113	37.441	29.475	40.105	42.551	320.574	—
Novara	634	476	1.932	56.854	6.278	11.117	10.096	12.597	11.016	111.000	—
Torino	985	1.620	2.767	119.462	7.364	28.567	26.225	36.048	33.467	256.505	—
Vercelli	704	696	1.108	48.718	5.212	10.079	9.610	12.595	10.169	98.891	—
Genova	248	167	1.054	30.535	1.530	4.886	3.914	4.151	2.725	49.210	—
Imperia	61	64	1.168	5.645	513	795	831	854	473	10.404	—
La Spezia	75	37	677	7.909	376	2.353	2.163	2.908	1.219	17.717	—
Savona	74	56	1.689	9.554	1.388	2.887	1.686	2.327	1.383	21.044	—
Bergamo	485	495	4.751	59.196	4.204	9.914	13.295	21.707	14.508	128.555	—
Brescia	1.580	972	13.393	93.884	7.738	29.535	35.996	41.764	23.452	248.314	—
Como	349	300	2.002	44.440	2.699	4.617	6.756	8.616	6.561	76.340	—
Cremona	2.273	2.405	11.108	101.169	2.008	21.590	30.259	32.658	13.634	217.104	—
Mantova	2.697	3.639	10.852	121.186	4.941	25.880	41.151	54.590	10.590	275.526	—
Milano	2.845	2.171	7.467	151.875	4.773	19.762	29.642	33.651	23.107	275.291	—
Pavia	1.813	1.406	20.998	88.841	3.006	21.973	23.977	24.674	16.366	203.054	—
Sondrio	122	287	87	20.297	2.936	3.215	4.233	7.127	3.950	42.254	—
Varese	204	143	1.921	24.948	1.473	3.087	3.352	4.267	3.172	42.567	—
Bolzano	846	890	3.934	50.716	1.897	9.134	8.931	20.393	6.469	103.210	—
Trento	209	290	5.604	46.163	4.627	5.818	7.414	11.795	3.401	85.321	—
Belluno	156	258	491	33.427	589	5.935	7.262	11.543	3.840	63.501	—
Padova	817	930	10.450	53.924	25.965	18.648	25.558	33.360	23.492	193.144	—
Rovigo	779	1.007	6.360	14.850	26.325	13.267	16.038	16.928	12.390	107.944	—
Treviso	342	324	11.615	79.826	6.474	22.568	33.958	33.667	20.063	198.837	—
Udine	844	663	8.309	118.545	11.967	26.240	25.927	29.249	21.935	243.679	—
Venezia	645	613	14.310	43.765	8.669	17.482	20.797	20.082	13.755	140.118	—
Verona	638	762	15.554	49.623	20.189	20.843	24.592	35.010	18.085	185.296	—
Vicenza	487	359	8.008	69.672	9.884	17.885	17.879	24.472	12.182	160.828	—
Carnaro (Fiume)	35	14	1.370	7.294	309	2.054	762	1.748	754	14.340	—
Gorizia	278	287	5.999	29.109	884	7.313	3.940	10.970	4.541	63.321	—
Istria (Pola)	227	216	7.993	12.977	13.118	7.008	4.730	6.299	5.555	58.123	—
Trieste	66	61	2.046	11.274	565	2.450	1.901	3.278	1.599	23.240	—
Zara	5	—	2	408	14	10	18	21	19	497	—
Bologna	731	996	18.743	41.613	53.331	21.375	31.429	24.187	22.229	214.634	—
Ferrara	749	468	6.855	13.982	45.632	18.300	21.589	18.347	13.858	139.780	—
Forlì	441	288	16.586	11.607	49.699	10.848	15.078	13.709	19.154	137.410	—
Modena	1.355	2.356	6.058	94.284	8.581	14.450	28.380	34.838	6.091	196.393	—
Parma	2.035	2.111	12.207	102.623	3.723	20.715	23.942	36.427	7.124	210.907	—
Piacenza	1.573	1.297	17.404	56.616	3.716	19.881	18.738	24.454	13.315	156.994	—
Ravenna	373	338	14.027	7.526	43.737	9.958	16.912	10.934	19.282	123.087	—
Reggio nell'Emilia	1.894	2.508	5.013	101.690	2.828	20.852	14.431	34.692	4.412	188.320	—
Arezzo	202	157	12.019	3.264	20.069	9.073	7.294	5.671	7.902	65.651	—
Firenze	316	157	15.831	16.029	21.289	13.804	12.532	9.869	9.351	99.178	—
Grosseto	288	205	9.790	2.939	18.561	7.977	7.903	5.053	8.830	61.546	—
Livorno	128	96	3.249	4.508	6.191	2.634	3.325	1.657	2.670	24.458	—
Lucca	170	159	680	20.374	1.883	4.693	4.330	6.653	3.694	42.636	—
Massa-Carrara	83	69	790	10.391	4.518	2.327	2.495	3.507	2.616	26.796	—
Pisa	223	169	9.020	7.722	17.252	6.313	7.272	4.816	7.459	60.246	—
Pistoia	142	67	913	6.983	2.733	2.618	5.910	3.525	1.957	24.848	—
Stena	217	88	22.206	2.634	20.735	9.728	8.215	5.747	7.349	76.919	—
Ancona	415	1.010	4.286	5.910	54.131	12.411	28.775	11.311	18.662	136.911	—
Ascoli Piceno	193	208	6.261	2.871	44.597	14.347	11.868	9.351	14.412	104.108	—
Macerata	367	515	7.332	2.712	55.263	15.305	23.271	6.318	20.021	131.104	—
Pesaro e Urbino	249	336	11.535	3.867	37.998	13.819	12.784	7.324	13.058	100.970	—
Perugia	384	225	36.617	6.205	50.420	23.164	20.442	11.165	16.570	165.192	—
Terni	129	159	7.883	2.019	12.413	5.186	5.116	3.280	4.177	40.362	—
Frosinone	164	113	1.360	9.085	26.440	10.169	3.617	4.895	6.809	62.652	—
Latina	233	153	6.419	6.874	18.546	6.985	4.928	5.365	7.416	56.919	1.288
Rieti	125	236	1.552	2.495	17.530	4.211	4.067	4.458	5.122	39.796	—
Roma	901	792	9.956	25.898	18.214	11.868	7.077	7.085	9.935	92.386	—
Viterbo	332	348	5.739	4.110	13.773	6.280	5.046	3.190	6.145	44.963	—

Segue : Tav. 44. — CENSIMENTO DEL BESTIAME AL 20 LUGLIO 1942

Segue : a) Bovini

(Numero di capi)

CIRCOSCRIZIONI	TORI	TORELLI	BUOI	VACCHE LATTIFERE	VACCHE COMUNI	MANZI E GIOVENCHI, MANZE E GIOVENCHE	VITELLONI E MANZETTE	VITELLI SLATTATI, FINO A 180 Kg.	VITELLI LATTANTI	IN COMPLESSO	BUFALI
Campobasso	137	113	5.367	7.578	16.564	3.780	1.367	3.017	7.712	45.635	—
Chieti	94	104	1.945	2.481	20.986	4.128	2.615	3.917	6.267	42.537	—
L'Aquila	105	76	1.409	8.481	14.333	3.270	1.124	2.045	3.322	34.165	—
Pescara	74	50	1.048	1.089	15.470	3.311	1.324	1.880	4.464	28.710	—
Teramo	119	137	2.304	985	26.504	8.461	5.728	5.996	9.073	59.307	—
Avellino	132	86	2.488	6.607	15.386	2.671	1.462	4.529	4.921	38.282	—
Benevento	107	87	4.276	3.774	20.962	4.272	2.170	4.707	6.065	46.420	202
Napoli	272	194	3.738	21.002	18.199	5.382	2.558	10.288	9.415	71.048	2.616
Salerno	321	455	10.573	16.109	10.151	4.833	2.978	7.499	9.658	62.577	6.571
Bari	188	218	485	9.319	3.248	3.102	894	1.826	3.402	22.682	197
Brindisi	55	83	366	1.110	1.584	395	284	388	846	5.111	—
Foggia	332	368	2.041	5.891	8.062	3.498	1.866	2.170	6.268	30.496	1.308
Ionio (Taranto)	118	154	1.247	2.457	2.920	964	540	632	1.876	10.908	2
Lecce	86	120	353	2.772	5.716	1.197	682	1.306	2.716	14.948	—
Matera	190	289	7.026	2.005	3.973	1.567	857	945	2.099	18.951	293
Potenza	372	609	9.572	3.757	15.199	3.244	1.995	2.628	5.939	43.315	—
Catanzaro	234	163	8.546	4.289	19.019	4.406	2.381	3.627	7.079	49.744	—
Cosenza	253	288	13.200	5.534	14.818	4.033	2.366	3.765	6.962	51.219	—
Reggio di Calabria	98	208	2.778	2.358	15.290	2.750	1.390	4.667	4.348	33.887	—
Agrigento	147	248	1.645	2.104	4.760	1.217	867	1.659	3.648	16.295	—
Caltanissetta	79	104	1.961	2.261	2.694	1.311	722	1.238	2.515	12.885	—
Catania	191	515	3.790	3.079	6.241	1.693	2.671	3.822	4.224	26.226	—
Enna	145	251	3.511	2.185	6.939	2.238	1.448	2.534	4.008	23.259	—
Messina	225	478	2.358	13.999	11.334	5.063	4.392	9.322	8.453	55.624	—
Palermo	233	459	1.536	12.920	7.912	4.408	1.691	4.397	11.488	45.044	—
Ragusa	108	299	904	10.501	1.265	1.947	1.633	3.704	7.437	27.798	—
Siracusa	159	405	1.616	5.141	5.760	1.732	1.323	2.343	5.838	24.317	—
Trapani	135	199	290	3.217	2.845	940	579	1.699	2.918	12.822	—
Cagliari	1.281	2.512	22.697	8.753	17.668	4.872	3.961	4.246	11.988	77.978	—
Nuoro	784	1.463	18.644	9.738	11.391	4.075	3.174	2.791	9.843	61.903	—
Sassari	631	957	23.860	18.017	8.264	11.656	5.412	3.320	14.843	86.960	—
Piemonte	5.078	5.650	55.504	457.483	71.707	131.143	111.562	142.083	136.294	1.116.504	—
Liguria	458	324	4.588	53.643	3.807	10.921	8.594	10.240	5.800	98.375	—
Lombardia	12.368	11.818	72.579	705.834	33.778	139.573	188.661	229.054	115.340	1.509.005	—
Venezia Tridentina	1.055	1.180	9.538	96.879	6.524	14.952	16.345	32.188	9.870	188.531	—
Veneto	4.708	4.916	75.097	463.632	110.062	142.868	162.011	204.311	125.742	1.293.347	—
Venezia Giulia e Zara	611	578	17.410	61.062	14.890	18.835	11.351	22.316	12.468	159.521	—
Emilia	9.151	10.362	96.893	429.941	211.247	136.379	170.499	197.588	105.465	1.367.525	—
Toscana	1.769	1.167	74.498	74.844	113.231	59.167	59.276	46.498	51.828	482.278	—
Marche	1.224	2.069	29.414	15.360	191.989	55.882	76.698	34.304	66.153	473.093	—
Umbria	513	384	44.500	8.224	62.833	28.350	25.558	14.445	20.747	205.554	—
Lazio	1.755	1.642	25.026	48.462	94.503	39.513	25.395	24.993	35.427	296.716	1.870
Abruzzi e Molise	529	480	12.073	20.614	93.857	22.950	12.158	16.855	30.838	210.354	—
Campania	832	822	21.075	47.492	64.698	17.158	9.168	27.023	30.059	218.327	9.389
Puglie	779	943	4.492	21.549	21.530	9.156	4.266	6.322	15.108	84.145	1.507
Lucania	562	898	16.598	5.762	19.172	4.811	2.852	3.573	8.038	62.266	253
Calabria	585	659	24.524	12.181	49.127	11.189	6.137	12.059	18.389	134.850	—
Sicilia	1.422	2.958	17.611	55.407	49.750	20.549	15.326	30.718	50.529	244.270	—
Sardegna	2.696	4.932	65.201	36.508	37.323	20.603	12.547	10.357	36.674	226.841	—
ITALIA SETTENTRIONALE	33.429	34.828	331.609	2.268.474	452.015	594.671	669.023	837.780	510.979	5.732.808	—
ITALIA CENTRALE	5.261	5.262	173.438	146.890	462.556	182.912	186.927	120.240	174.155	1.457.641	1.870
ITALIA MERIDIONALE	3.287	3.802	78.762	107.598	248.384	65.264	34.581	65.832	102.432	709.942	11.189
ITALIA INSULARE	4.118	7.890	82.812	91.915	87.073	41.152	27.873	41.075	87.203	471.111	—
IN COMPLESSO	46.095	51.782	666.621	2.614.877	1.250.028	883.999	918.404	1.064.927	874.769	8.371.502	13.059

Segue : Tav. 44. — CENSIMENTO DEL BESTIAME AL 20 LUGLIO 1942

b) Equini

(Numero di capi)

CIRCOSCRIZIONI	CAVALLI				ASINI				MULI E BARDOTTI		IN COMPLESSO
	IN TOTALE		di cui oltre 3 anni		IN TOTALE		di cui oltre 2 anni		IN TOTALE	di cui oltre 2 anni	
	M. F.	F.	M. F.	F.	M. F.	F.	M. F.	F.			
Alessandria	10.206	1.831	8.048	1.379	1.002	580	682	433	640	441	11.848
Aosta	2.328	244	1.708	177	916	406	703	310	1.824	1.513	5.068
Asti	3.216	462	2.613	344	310	197	205	138	450	373	3.976
Cuneo	9.558	1.427	7.358	1.062	3.358	1.678	2.725	1.417	4.836	3.817	17.752
Novara	8.347	1.509	7.007	1.238	1.666	220	1.389	183	354	287	10.367
Torino	16.150	1.946	13.601	1.551	1.418	643	1.042	512	4.893	3.894	22.461
Vercelli	11.942	1.296	9.609	1.036	673	195	503	154	505	401	13.120
Genova	2.745	337	2.559	314	1.141	684	921	583	1.609	1.362	5.495
Imperia	622	128	517	101	1.874	1.271	1.546	1.102	2.399	2.170	4.895
La Spezia	646	165	548	143	807	555	608	444	406	321	1.859
Savona	1.773	204	1.580	182	1.505	996	1.240	823	1.619	1.436	4.897
Bergamo	11.526	5.378	7.539	3.686	3.704	1.670	2.283	1.117	1.489	964	16.719
Brescia	23.830	16.020	16.749	11.837	3.704	1.787	2.291	1.152	2.410	1.488	29.944
Como	6.988	730	5.221	538	3.799	324	2.503	210	668	546	11.455
Cremona	31.822	25.153	20.834	17.570	2.243	1.423	1.417	963	518	203	34.583
Mantova	20.717	14.646	13.928	10.586	6.544	4.001	4.620	2.895	1.284	443	28.545
Milano	40.235	14.944	31.557	11.908	8.336	834	5.873	509	722	487	49.293
Pavia	19.345	6.802	15.701	5.548	3.659	2.543	2.525	1.780	656	467	23.660
Sondrio	1.050	570	738	419	750	336	537	245	649	531	2.449
Varese	4.960	649	4.033	483	1.877	166	1.375	130	210	172	7.047
Bolzano	7.792	4.935	5.439	3.532	93	44	41	22	137	90	8.022
Trento	2.782	1.064	2.229	897	1.885	860	1.429	702	887	731	5.554
Belluno	1.194	492	1.003	400	812	424	628	321	333	318	2.339
Padova	10.697	7.471	8.075	5.754	6.781	3.493	4.775	2.488	766	466	18.244
Rovigo	8.727	6.379	5.918	4.508	2.495	1.262	1.844	921	488	299	11.710
Treviso	5.182	3.483	4.062	2.754	5.266	3.394	4.044	2.690	484	305	10.932
Udine	10.752	6.231	8.298	4.896	5.985	4.301	4.631	3.481	831	705	17.568
Venezia	6.448	4.456	4.595	3.311	2.277	1.381	1.745	1.076	365	145	9.090
Verona	15.848	8.560	11.586	6.270	6.686	2.703	5.030	2.018	1.982	1.214	24.516
Vicenza	6.051	3.578	4.773	2.813	3.139	1.026	2.347	776	746	514	9.936
Carnaro (Fiume)	914	197	830	163	231	99	197	89	21	16	1.166
Gorizia	1.823	891	1.550	751	189	68	138	56	86	85	2.098
Istria (Pola)	984	478	834	403	11.737	6.447	9.302	5.001	829	774	13.550
Trieste	2.688	1.015	2.336	885	278	149	217	121	65	45	3.031
Zara	337	69	294	49	336	99	253	79	123	115	796
Bologna	9.569	6.787	6.951	5.162	2.648	1.916	1.874	1.422	550	313	12.767
Ferrara	7.700	5.591	5.040	3.939	2.147	1.186	1.440	812	329	181	10.176
Forlì	9.088	7.724	6.186	5.571	3.808	3.145	2.697	2.317	764	495	13.660
Modena	9.188	5.916	7.204	4.797	5.116	3.268	3.890	2.576	769	576	15.073
Parma	5.013	3.078	4.194	2.581	1.031	707	755	541	781	629	6.825
Piacenza	10.253	7.197	7.397	5.422	1.080	873	713	621	518	377	11.851
Ravenna	7.375	5.796	5.111	4.268	9.219	8.223	6.533	6.164	363	239	16.957
Reggio nell'Emilia	6.730	3.823	5.859	3.326	3.251	1.918	2.484	1.547	450	384	10.431
Arezzo	3.418	2.606	2.558	2.012	5.219	4.444	4.074	3.575	1.102	744	9.739
Firenze	6.893	2.911	5.368	2.328	5.957	4.261	4.057	2.962	749	551	13.599
Grosseto	5.308	3.364	3.309	2.266	12.394	7.964	8.918	5.923	645	469	18.347
Livorno	3.548	2.232	2.451	1.610	1.678	894	1.295	715	218	121	5.444
Lucca	1.856	771	1.456	629	2.727	1.575	2.084	1.244	546	463	5.129
Massa-Carrara	706	312	593	268	1.957	1.206	1.486	953	196	121	2.859
Pisa	4.896	2.773	3.530	1.888	3.083	1.422	2.055	992	385	185	8.364
Pistoia	2.194	704	1.430	531	2.747	1.188	1.534	766	360	198	5.301
Siena	2.693	1.793	2.064	1.400	3.828	2.916	2.879	2.228	353	256	6.874
Ancona	3.792	2.460	3.164	2.046	835	628	625	489	291	159	4.918
Ancoli Piceno	2.011	1.401	1.635	1.103	2.037	1.389	1.554	1.100	546	368	4.594
Macerata	2.573	1.831	1.797	1.295	2.483	1.748	1.875	1.355	674	403	5.730
Pesaro e Urbino	2.731	2.130	2.130	1.700	1.949	1.544	1.345	1.141	832	633	5.512
Perugia	7.226	5.830	5.004	4.270	10.801	8.735	7.942	6.783	2.940	1.742	20.967
Terni	1.814	1.382	1.277	1.016	6.476	5.832	4.625	4.434	481	350	8.771
Frosinone	3.819	2.642	2.679	1.926	17.289	14.069	13.472	11.446	1.349	1.177	22.457
Latina	4.921	2.987	2.986	1.962	8.142	4.667	6.491	3.763	1.487	1.230	14.550
Rieti	2.979	2.258	1.896	1.544	11.695	9.378	8.611	7.271	2.220	1.477	16.894
Roma	18.437	11.196	12.937	8.185	18.666	9.791	14.658	7.661	6.664	5.278	43.767
Viterbo	5.143	3.136	3.287	2.169	13.598	7.803	10.616	6.047	2.330	1.941	21.071

Segue: TAV. 44. — CENSIMENTO DEL BESTIAME AL 20 LUGLIO 1942

Segue: b) Equini

(Numero di capi)

CIRCOSCRIZIONI	CAVALLI				ASINI				MULI E BARDOTTI		IN COMPLESSO
	IN TOTALE		di cui oltre 3 anni		IN TOTALE		di cui oltre 2 anni		IN TOTALE	di cui oltre 2 anni	
	M. F.	F.	M. F.	F.	M. F.	F.	M. F.	F.			
Campobasso	10.503	6.191	7.467	4.469	26.310	15.170	20.868	12.302	7.804	6.447	44.617
Chieti	7.177	4.483	5.267	3.322	12.814	9.160	9.519	7.120	2.639	1.857	22.630
L'Aquila	6.758	4.312	4.779	3.175	19.141	12.709	14.858	10.490	6.144	4.790	32.043
Pescara	1.798	1.211	1.368	900	3.754	2.643	3.027	2.194	680	474	6.232
Teramo	1.997	1.373	1.534	1.076	2.860	1.872	2.015	1.410	873	611	5.730
Avellino	5.207	3.371	3.830	2.518	15.627	11.675	11.916	9.288	2.787	2.330	23.621
Benevento	5.608	4.065	3.747	2.774	12.582	9.358	8.830	6.818	2.479	1.915	20.669
Napoli	32.501	12.045	26.007	9.626	18.767	9.888	13.956	7.849	2.471	2.055	53.739
Salerno	10.586	3.476	8.088	2.424	24.002	14.126	18.560	11.379	2.667	2.159	37.255
Bari	25.721	12.152	20.015	9.499	8.936	4.274	7.090	3.423	19.534	16.469	54.191
Brindisi	9.174	4.033	7.601	3.254	3.759	2.815	2.976	2.271	3.007	2.371	15.940
Foggia	33.399	18.525	25.245	14.163	13.066	6.733	10.332	5.328	19.511	15.812	65.976
Ionio (Taranto)	10.609	5.512	8.213	4.305	4.497	3.274	3.543	2.599	5.066	3.957	20.172
Lecce	10.868	3.513	9.019	2.871	8.878	6.468	7.390	5.605	3.152	2.614	22.898
Matera	6.005	3.780	4.425	2.879	8.289	3.959	6.758	3.196	9.106	7.175	23.400
Potenza	7.375	4.947	5.369	3.735	19.878	11.412	15.826	9.371	9.167	7.573	36.420
Catanzaro	3.630	1.490	2.602	1.189	23.606	10.799	18.173	8.300	2.405	1.992	29.641
Cosenza	4.568	2.533	3.435	1.923	23.218	12.930	18.093	10.255	1.996	1.655	29.782
Reggio di Calabria	2.107	910	1.579	709	14.753	8.441	10.829	6.510	1.044	859	17.904
Agrigento	10.620	7.633	7.759	5.890	17.639	10.734	13.810	8.527	29.841	25.267	58.100
Caltanissetta	7.034	4.221	5.177	3.205	8.708	3.765	6.948	2.964	11.803	9.706	27.545
Catania	8.858	3.734	6.586	2.736	18.295	8.451	15.028	6.919	14.909	12.810	42.062
Enna	5.497	3.746	3.572	2.652	12.320	6.920	9.676	5.613	13.164	10.335	30.981
Messina	3.467	2.049	2.683	1.565	18.797	12.507	14.331	9.987	5.659	4.714	27.923
Palermo	14.220	8.511	10.493	6.345	14.779	8.011	11.830	6.367	32.908	28.155	61.907
Ragusa	8.516	5.977	6.354	4.645	10.800	7.751	8.822	6.373	7.818	5.977	27.134
Siracusa	6.577	3.300	4.872	2.507	12.088	7.456	9.768	6.137	7.980	6.247	26.645
Trapani	10.890	7.267	8.038	5.756	7.830	5.056	6.540	4.275	20.259	16.856	38.979
Cagliari	13.583	6.571	9.352	4.546	16.142	8.519	11.170	6.004	293	243	30.018
Nuoro	8.099	5.804	4.923	3.798	9.781	4.903	6.442	3.339	128	81	18.008
Sassari	14.533	9.805	9.098	6.634	10.561	5.464	6.448	3.451	212	132	25.306
Piemonte	61.747	8.715	49.944	6.787	9.343	3.919	7.249	3.147	13.502	10.726	84.592
Liguria	5.786	834	5.204	740	5.327	3.510	4.315	2.952	6.033	5.289	17.146
Lombardia	160.473	84.892	116.300	62.575	34.616	13.084	23.424	9.001	8.606	5.301	203.695
Venezia Tridentina	10.574	5.999	7.668	4.429	1.978	904	1.470	724	1.024	821	13.576
Veneto	64.899	40.650	48.310	30.706	33.441	17.984	25.044	13.771	5.995	3.966	104.335
Venezia Giulia e Zara	6.746	2.650	5.844	2.251	12.771	6.862	10.107	5.346	1.124	1.035	20.641
Emilia	64.916	45.912	47.942	35.066	28.300	21.236	20.386	16.000	4.524	3.194	97.740
Toscana	31.512	17.466	22.759	12.932	39.590	25.870	28.382	19.358	4.554	3.108	75.656
Marche	11.107	7.822	8.726	6.144	7.304	5.309	5.399	4.085	2.343	1.563	20.754
Umbria	9.040	7.212	6.281	5.286	17.277	14.567	12.567	11.217	3.421	2.092	29.738
Lazio	35.299	22.219	23.785	15.786	69.390	45.708	53.848	36.188	14.050	11.103	118.739
Abruzzi e Molise	28.233	17.570	20.415	12.942	64.879	41.554	50.287	33.516	18.140	14.179	111.252
Campania	53.902	22.957	41.672	17.342	70.978	45.047	53.262	35.334	10.404	8.459	135.284
Puglie	89.771	43.735	70.093	34.092	39.136	23.564	31.331	19.226	50.270	41.223	179.177
Lucania	13.380	8.727	9.794	6.614	28.167	15.371	22.584	12.567	18.273	14.748	59.820
Calabria	10.305	4.933	7.616	3.821	61.577	32.170	47.095	25.065	5.445	4.506	77.327
Sicilia	75.679	46.438	55.534	35.301	121.256	70.651	96.753	57.162	144.341	120.067	341.276
Sardegna	36.215	22.180	23.373	14.978	36.484	18.886	24.060	12.794	633	456	73.332
ITALIA SETTENTRIONALE	375.141	189.652	281.212	142.554	125.776	67.499	91.995	50.941	40.808	30.332	541.725
ITALIA CENTRALE	86.958	54.719	61.551	40.148	133.561	91.454	100.196	70.848	24.368	17.866	244.887
ITALIA MERIDIONALE	195.591	97.922	149.590	74.811	264.737	157.706	204.559	125.708	102.532	83.115	562.860
ITALIA INSULARE	111.894	68.618	78.907	50.279	157.740	89.537	120.813	69.956	144.974	120.523	414.608
IN COMPLESSO	789.584	410.911	571.280	307.792	681.814	408.196	517.563	317.453	312.882	251.836	1.764.080

Segue : TAV. 44. — CENSIMENTO DEL BESTIAME AL 20 LUGLIO 1942

c) Suini

(Numero di capi)

CIRCOSCRIZION	SUINI PER MACELLAZIONE					SUINI PER RIPRODUZIONE			IN COMPLESSO
	fino a 30 kg.	da 31 a 100 kg.	oltre 100 kg.	TOTALE per consumo familiare e vendita	di cui per consumo familiare	VERRI	SCROFE	TOTALE	
Alessandria	13.357	9.860	298	23.515	19.677	186	1.115	1.301	24.816
Aosta	10.880	5.608	101	16.589	14.320	84	550	634	17.223
Asti	6.903	5.163	238	12.304	7.175	150	1.582	1.732	14.036
Cuneo	31.150	24.608	2.221	57.979	27.071	790	9.227	10.017	67.996
Novara	14.863	13.515	1.643	30.021	16.754	299	2.531	2.830	32.851
Torino	13.504	14.038	405	27.947	19.736	424	2.842	3.266	31.213
Vercelli	14.187	14.661	394	29.242	20.988	137	1.858	1.995	31.237
Genova	1.206	914	94	2.214	1.727	34	105	139	2.353
Imperia	152	234	6	392	313	5	26	31	423
La Spezia	2.276	1.052	4	3.332	3.177	4	106	110	3.442
Savona	1.697	928	20	2.645	2.465	16	80	96	2.741
Bergamo	14.730	12.340	1.057	28.127	21.745	205	3.123	3.328	31.455
Brescia	30.494	37.403	5.032	72.929	48.566	525	7.061	7.586	80.515
Como	4.960	2.440	52	7.452	6.301	90	1.046	1.136	8.588
Cremona	25.191	34.945	6.308	66.444	30.007	214	4.792	5.006	71.450
Mantova	22.070	52.037	12.565	86.672	33.352	251	4.493	4.744	91.416
Milano	27.518	42.362	8.425	78.305	34.429	682	7.084	7.766	86.071
Pavia	39.939	36.177	2.561	78.677	34.327	756	9.460	10.216	88.893
Sondrio	7.203	3.297	63	10.563	9.921	51	1.377	1.428	11.991
Varese	3.307	2.784	382	6.473	4.731	88	364	452	6.925
Bolzano	9.286	11.950	110	21.346	19.265	334	3.322	3.656	25.002
Trento	14.594	7.587	52	22.233	20.222	57	871	928	23.161
Belluno	7.848	6.055	55	13.958	12.836	46	289	335	14.293
Padova	20.354	34.438	1.124	55.916	45.863	169	5.650	5.819	61.735
Rovigo	10.415	20.313	686	31.414	28.573	96	1.404	1.500	32.914
Treviso	27.259	30.006	773	58.038	50.864	511	5.828	6.339	64.377
Udine	46.260	45.889	1.367	93.516	86.512	524	8.214	8.738	102.254
Venezia	15.943	27.393	1.223	44.559	38.341	171	5.074	5.245	49.804
Verona	16.101	32.667	2.030	50.798	40.638	203	3.067	3.270	54.068
Vicenza	19.740	21.887	426	42.053	33.630	440	7.024	7.464	49.517
Carnaro (Fiume)	3.495	4.951	39	8.485	7.677	20	500	520	9.005
Gorizia	13.128	10.713	136	23.977	22.014	274	4.228	4.502	28.479
Istria (Pola)	17.645	16.730	169	34.544	31.578	1.349	4.414	5.763	40.307
Trieste	6.114	7.158	54	13.326	12.090	119	1.229	1.348	14.674
Zara	418	302	1	721	678	25	74	99	820
Bologna	32.262	31.349	1.216	64.827	51.560	472	9.935	10.407	75.234
Ferrara	15.428	24.710	729	40.867	37.929	146	1.831	1.977	42.844
Forlì	26.438	15.638	257	42.333	25.627	666	10.567	11.233	53.566
Modena	22.646	34.224	4.860	61.730	29.478	383	13.840	14.223	75.953
Parma	13.264	38.831	5.279	57.374	26.379	136	5.059	5.195	62.569
Piacenza	9.595	15.923	1.829	27.347	11.072	104	1.329	1.433	28.780
Ravenna	28.298	19.285	342	47.925	30.710	664	9.147	9.811	57.736
Reggio nell'Emilia	12.396	30.429	3.863	46.688	23.247	234	7.692	7.926	54.614
Arezzo	31.964	14.464	229	46.657	17.730	450	13.699	14.149	60.806
Firenze	20.173	15.866	171	36.210	23.931	397	8.663	9.060	45.270
Grosseto	25.792	17.275	120	43.187	21.257	397	6.883	7.280	50.467
Livorno	4.453	3.752	12	8.217	7.415	40	503	543	8.760
Lucca	9.814	3.264	47	13.125	12.228	35	150	185	13.310
Massa-Carrara	3.853	662	3	4.518	4.441	3	6	9	4.527
Pisa	11.736	8.020	75	19.831	17.770	84	1.179	1.263	21.094
Pistoia	5.503	3.333	74	8.910	8.312	4	85	89	8.999
Siena	52.075	25.663	245	77.983	26.083	496	20.289	20.785	98.768
Ancona	18.312	28.364	247	46.923	34.611	703	5.004	5.707	52.630
Ascoli Piceno	14.648	48.730	381	63.759	47.395	302	5.153	5.455	69.214
Macerata	40.043	33.222	318	73.583	39.122	518	13.265	13.783	87.366
Pesaro e Urbino	15.265	12.501	132	27.898	21.970	479	4.699	5.178	33.076
Perugia	89.555	43.500	395	133.450	55.395	2.232	33.552	35.784	169.234
Terni	21.664	14.789	76	36.529	19.730	379	6.199	6.578	43.107
Frosinone	33.487	20.937	141	54.565	47.341	1.533	10.731	12.264	66.829
Latina	11.328	10.832	153	22.313	19.488	962	5.176	6.138	28.451
Rieti	15.319	14.097	59	29.475	24.937	352	2.466	2.818	32.293
Roma	27.257	31.604	266	59.127	50.524	1.217	5.299	6.516	65.643
Viterbo	17.481	24.251	185	41.917	30.822	933	4.246	5.179	47.096

Segue : Tav. 44. — CENSIMENTO DEL BESTIAME AL 20 LUGLIO 1942

Segue : c) Suini

(Numero di capi)

CIRCOSCRIZIONI	SUINI PER MACELLAZIONE					SUINI PER RIPRODUZIONE			IN COMPLESSO
	fino a 30 kg.	da 31 a 100 kg.	oltre 100 kg.	TOTALE per consumo familiare e vendita	di cui per consumo familiare	VERRI	SCROFE	TOTALE	
Campobasso.	42.845	19.356	486	62.687	49.216	991	8.469	9.460	72.147
Chieti	17.841	12.001	515	30.357	20.710	204	2.361	2.565	32.922
L'Aquila	29.200	11.943	84	41.227	40.577	36	458	494	41.721
Pescara	10.443	5.770	71	16.284	13.317	141	1.962	2.103	18.387
Lecce	11.998	27.262	459	39.719	32.842	98	1.949	2.047	41.766
Avellino.	33.652	14.762	225	48.639	45.528	726	5.905	6.631	55.270
Benevento.	29.039	12.077	44	41.160	36.277	1.072	7.966	9.038	50.198
Napoli	56.373	15.688	151	72.212	65.797	2.234	10.799	13.033	85.245
Salerno	47.037	12.084	56	59.177	53.424	1.926	11.495	13.421	72.598
Bari	2.242	951	23	3.216	1.821	157	807	964	4.180
Brindisi	443	191	26	660	439	86	296	382	1.042
Foggia	25.310	8.394	87	33.791	19.951	3.619	7.303	10.922	44.713
Ionio (Taranto)	1.663	584	1	2.248	1.145	199	624	823	3.071
Lecce	770	417	29	1.216	445	118	293	411	1.627
Matera	15.917	6.020	25	21.962	11.156	1.969	6.208	8.177	30.139
Potenza	43.669	16.524	111	60.304	44.244	3.642	10.985	14.627	74.931
Catanzaro.	48.237	15.463	168	63.868	52.447	2.281	9.602	11.883	75.751
Cosenza	53.255	22.949	194	76.398	67.997	2.757	9.284	12.041	88.439
Reggio di Calabria.	23.121	4.561	59	27.741	24.252	820	3.847	4.667	32.408
Agrigento	1.212	420	26	1.658	985	119	361	480	2.138
Caltanissetta	845	329	9	1.183	357	214	433	647	1.830
Catania	2.818	838	8	3.664	2.353	265	1.013	1.278	4.942
Enna	3.136	1.054	3	4.193	3.182	120	577	697	4.890
Messina.	12.537	4.480	254	17.271	6.967	694	3.445	4.139	21.410
Palermo.	1.036	745	7	1.788	898	188	949	1.137	2.925
Ragusa	2.382	1.071	22	3.475	913	435	1.927	2.362	5.837
Siracusa.	1.253	624	24	1.901	489	364	609	973	2.874
Trapani.	938	130	4	1.072	752	42	310	352	1.424
Cagliari.	20.348	9.615	449	30.412	28.513	3.366	10.783	14.149	44.561
Nuoro	11.051	5.636	160	16.847	15.771	4.892	11.916	16.808	33.655
Sassari	11.369	9.364	326	21.059	18.567	5.834	11.001	16.835	37.894
Piemonte	104.844	87.453	5.300	197.597	125.721	2.070	19.705	21.775	219.372
Liguria	5.331	3.128	124	8.583	7.682	59	317	376	8.959
Lombardia	175.412	223.785	36.445	435.642	223.379	2.862	38.800	41.662	477.304
Venezia Tridentina.	23.880	19.537	162	43.579	39.487	391	4.193	4.584	48.163
Veneto	163.920	218.648	7.684	390.252	337.257	2.160	36.550	38.710	428.962
Venezia Giulia e Zara	40.800	39.854	399	81.053	74.037	1.787	10.445	12.232	93.285
Emilia	160.327	210.389	18.375	389.091	236.002	2.805	59.400	62.205	451.296
Toscana	165.363	92.299	976	258.638	139.169	1.906	51.457	53.363	312.001
Marche	88.268	122.817	1.078	212.163	143.098	2.002	28.121	30.123	242.286
Umbria	111.219	58.289	471	169.979	75.125	2.611	39.751	42.362	212.341
Lazio	104.872	101.721	804	207.397	173.112	4.997	27.918	32.915	240.312
Abruzzi e Molise	112.327	76.332	1.615	190.274	156.662	1.470	15.199	16.669	206.943
Campania	166.101	54.611	476	221.188	201.026	5.958	36.165	42.123	263.311
Puglie	30.428	10.537	166	41.131	23.801	4.179	9.323	13.502	54.633
Lucania	59.586	22.544	136	82.266	55.400	5.611	17.193	22.804	105.070
Calabrie	124.613	42.973	421	168.007	144.696	5.858	22.733	28.591	196.598
Sicilia	26.157	9.691	357	36.205	16.896	2.441	9.624	12.065	48.270
Sardegna	42.768	24.615	935	68.318	62.851	14.092	33.700	47.792	116.110
ITALIA SETTENTRIONALE.	674.514	802.794	68.489	1.545.797	1.043.565	12.134	169.410	181.544	1.727.341
ITALIA CENTRALE.	469.722	375.126	3.329	848.177	530.504	11.516	147.247	158.763	1.006.940
ITALIA MERIDIONALE.	493.055	206.997	2.814	702.866	581.585	23.076	100.613	123.689	826.555
ITALIA INSULARE.	68.925	34.306	1.292	104.523	79.747	16.533	43.324	59.857	164.380
IN COMPLESSO.	1.706.216	1.419.223	75.924	3.201.363	2.235.401	63.259	460.594	523.853	3.725.216

Segue: Tav. 44. — CENSIMENTO DEL BESTIAME AL 20 LUGLIO 1942

d) Ovini e caprini

(Numero di capi)

CIRCOSCRIZIONI	O V I N I						CAPRINI IN COMPLESSO
	AGNELLI	AGNELLONI	CASTRATI	PECORE	MONTONI	TOTALE	
Alessandria	2.384	797	152	8.404	153	11.890	8.802
Aosta	6.255	2.445	468	15.295	659	25.722	16.747
Asti	1.777	898	126	6.424	315	9.540	7.323
Cuneo	20.738	15.591	1.949	74.876	2.697	115.851	19.994
Novara	5.249	2.195	231	17.919	711	26.305	18.769
Torino	10.681	9.059	1.513	35.604	1.894	58.751	17.980
Vercelli	2.076	862	281	5.385	331	8.935	8.624
Genova	1.858	1.165	199	8.614	183	12.019	5.139
Imperia	1.180	1.768	147	10.648	395	14.138	13.863
La Spezia	2.620	1.593	44	18.722	381	23.360	1.523
Savona	3.827	2.616	122	17.710	525	24.800	7.083
Bergamo	5.746	2.506	451	11.805	507	21.015	5.026
Brescia	9.609	4.647	492	21.508	795	37.051	15.030
Como	4.392	1.691	163	15.265	451	21.962	13.861
Cremona	1.736	972	149	3.415	223	6.495	543
Mantova	906	739	34	3.076	156	4.911	1.103
Milano	1.271	1.049	754	3.770	333	7.177	4.010
Pavia	963	439	224	2.901	115	4.642	1.211
Sondrio	6.966	1.218	315	21.341	452	30.292	14.733
Varese	2.211	1.230	120	6.099	364	10.024	7.521
Bolzano	15.596	9.898	2.838	33.441	3.554	65.327	14.013
Trento	6.104	2.816	498	21.567	562	31.547	27.880
Belluno	6.354	4.819	773	29.249	539	41.734	11.735
Padova	1.194	633	72	4.063	182	6.144	6.489
Rovigo	400	403	10	2.441	124	3.378	2.498
Treviso	3.085	1.799	112	12.400	193	17.589	1.125
Udine	13.506	6.797	400	44.680	1.698	67.081	16.289
Venezia	1.013	571	42	3.668	284	5.578	1.718
Verona	5.439	3.323	336	19.988	734	29.820	7.177
Vicenza	4.325	2.073	237	12.518	410	19.563	9.681
Carnaro (Fiume)	1.815	1.633	120	8.802	228	12.598	4.721
Gorizia	2.616	1.286	243	10.458	341	14.944	8.923
Istria (Pola)	9.875	10.172	692	81.726	3.651	106.116	12.723
Trieste	847	467	43	3.047	105	4.509	4.187
Zara	452	31	32	1.748	130	2.393	441
Bologna	4.101	5.609	297	31.109	990	42.106	1.147
Ferrara	1.445	2.315	357	10.181	444	14.742	406
Forlì	6.287	5.209	861	43.015	1.491	56.863	2.896
Modena	4.423	7.162	205	37.785	1.232	50.807	1.092
Parma	5.144	2.292	135	17.248	375	25.194	1.584
Piacenza	2.959	874	48	10.680	204	14.765	1.637
Ravenna	1.846	1.897	387	13.091	458	17.679	927
Reggio nell'Emilia	4.310	9.122	241	30.057	633	44.363	1.968
Arezzo	10.774	10.304	729	124.453	2.987	149.247	2.200
Firenze	9.363	11.413	439	114.712	2.325	138.252	2.767
Grosseto	8.908	21.673	723	182.879	7.237	221.420	4.134
Livorno	462	746	22	8.000	286	9.516	2.683
Lucca	8.871	9.113	366	62.465	1.430	82.245	3.451
Massa-Carrara	3.631	2.553	102	28.065	471	34.822	669
Pisa	2.727	5.139	473	38.848	1.078	48.265	1.876
Pistoia	1.930	2.308	57	24.541	454	29.290	1.248
Siena	6.269	11.700	812	112.216	1.953	132.950	1.685
Ancona	1.209	4.817	75	32.380	1.217	39.698	666
Ascoli Piceno	4.364	9.374	584	70.531	2.146	86.999	2.301
Macerata	11.001	19.279	1.167	113.010	4.651	149.108	1.283
Pesaro e Urbino	8.571	11.988	761	58.321	1.515	81.156	1.956
Perugia	25.914	31.077	3.113	215.777	7.053	282.934	3.352
Terni	5.647	8.401	741	71.213	2.304	88.306	1.601
Frosinone	25.394	11.870	733	140.638	6.049	184.664	28.862
Latina	9.266	7.394	790	62.396	3.873	83.719	19.095
Rieti	16.631	12.348	1.497	127.337	5.967	163.780	5.778
Roma	39.055	32.594	3.122	373.449	25.369	473.589	12.703
Viterbo	13.877	27.520	1.571	238.096	12.826	293.890	3.095

Segue: TAV. 44. — CENSIMENTO DEL BESTIAME AL 20 LUGLIO 1942

Segue: d) Ovini e caprini

(Numero di capi)

CIRCOSCRIZIONI	O V I N I						CAPRINI IN COMPLESSO
	AGNELLI	AGNELLONI	CASTRATI	PECORE	MONTONI	TOTALE	
Campobasso	23.341	17.207	1.373	173.047	7.189	222.157	43.308
Chieti	12.243	7.254	379	114.003	3.350	137.229	15.849
L'Aquila	28.617	22.899	1.380	252.945	9.937	315.778	16.592
Pescara	4.614	5.865	131	54.339	1.215	66.164	5.267
Teramo	9.366	22.013	1.136	130.468	6.104	169.087	3.611
Avellino	8.746	9.470	306	71.247	3.984	93.753	19.726
Benevento	7.884	7.799	244	73.707	2.477	92.111	17.013
Napoli	1.597	2.268	301	36.114	1.292	41.572	14.980
Salerno	19.816	13.481	773	122.471	5.020	161.561	67.448
Bari	7.159	18.520	1.385	140.047	7.628	174.739	21.983
Brindisi	717	8.359	390	49.147	2.666	61.279	7.271
Foggia	24.266	39.574	2.016	232.323	13.081	311.260	43.945
Ionio (Taranto)	2.316	13.399	226	84.549	4.635	105.125	13.570
Lecce	2.176	10.741	308	66.775	3.211	83.211	13.796
Matera	6.960	18.046	1.915	110.038	8.851	145.810	41.832
Potenza	35.638	31.867	3.627	218.334	13.085	302.551	88.085
Catanzaro	9.922	10.743	967	110.257	7.047	138.936	79.131
Cosenza	19.012	12.359	1.093	174.624	9.535	216.623	99.127
Reggio di Calabria	5.430	3.292	426	51.299	1.993	62.440	62.856
Agrigento	3.718	3.248	697	70.498	3.844	82.005	33.240
Caltanissetta	1.766	1.151	248	34.684	1.664	39.513	11.582
Catania	1.719	2.558	79	52.937	2.889	60.182	23.046
Enna	1.786	5.119	218	38.917	2.191	48.231	13.472
Messina	6.434	5.726	1.066	61.514	4.235	78.975	80.549
Palermo	7.321	5.659	1.100	107.601	6.626	128.307	56.005
Ragusa	1.293	811	29	20.622	848	23.603	4.382
Siracusa	1.714	2.962	335	43.041	2.179	50.231	10.575
Trapani	1.693	2.282	236	55.917	2.838	62.966	12.788
Cagliari	31.248	84.105	3.363	537.650	16.618	672.984	123.494
Nuoro	34.604	86.308	2.294	603.881	17.589	744.676	168.313
Sassari	27.577	46.284	4.755	491.071	15.719	585.406	82.228
Piemonte	49.160	31.847	4.720	164.507	6.760	256.994	98.239
Liguria	9.485	7.142	512	55.694	1.484	74.317	27.608
Lombardia	33.800	14.491	2.702	89.180	3.396	143.569	63.038
Venezia Tridentina	21.700	12.714	3.336	55.008	4.116	96.874	41.893
Veneto	35.316	20.418	1.982	129.007	4.164	190.887	56.712
Venezia Giulia e Zara	15.605	13.589	1.130	105.781	4.455	140.560	30.995
Emilia	30.515	34.480	2.531	193.166	5.827	266.519	11.657
Toscana	52.935	74.949	3.723	696.179	18.221	846.007	20.713
Marche	25.145	45.458	2.587	274.242	9.529	356.961	6.206
Umbria	31.561	39.478	3.854	286.990	9.357	371.240	4.953
Lazio	104.223	91.726	7.713	941.916	54.084	1.199.662	69.533
Abruzzi e Molise	78.181	75.238	4.399	724.802	27.795	910.415	84.627
Campania	38.043	33.018	1.624	303.539	12.773	388.997	119.167
Puglie	36.634	90.593	4.325	572.841	31.221	735.614	100.565
Lucania	42.598	49.913	5.542	328.372	21.936	448.361	129.917
Calabria	34.364	26.394	2.486	336.180	18.575	417.999	241.114
Sicilia	27.444	29.516	4.008	485.731	27.314	574.013	245.639
Sardegna	93.429	216.697	10.412	1.632.602	49.926	2.003.066	374.035
ITALIA SETTENTRIONALE	195.581	134.681	16.913	792.343	30.202	1.169.720	330.142
ITALIA CENTRALE	213.864	251.611	17.877	2.199.327	91.191	2.773.870	101.405
ITALIA MERIDIONALE	229.820	275.156	18.376	2.265.734	112.300	2.901.386	675.390
ITALIA INSULARE	120.873	246.213	14.420	2.118.333	77.240	2.577.079	619.674
IN COMPLESSO	760.138	807.661	67.586	7.375.737	310.933	9.422.055	1.728.611

TAV. 45. — NUMERO DEI CAPI BOVINI APPARTENENTI A CIASCUNA RAZZA ED AGLI INCROCI

(Censimento dei bovini al 31 ottobre 1940)

a) Italia Settentrionale

CIRCOSCRIZIONI	R A Z Z E										INCROCI	IN COMPLESSO
	Bruno alpina	Grigio alpina	Olan-dese	Valdo-stana	Piemon-tese	Roma-gnola	Carpigiana	Pugliese	Altre razze	TOTALE		
Alessandria	43.164	—	3.059	72	40.281	595	—	2.074	33.235	122.480	8.616	131.096
Aosta	894	—	49	64.909	31.981	—	—	—	1.253	99.086	1.323	100.409
Asti	3.957	—	499	452	70.173	53	—	305	3.585	79.024	1.012	80.036
Cuneo	4.948	—	2.063	3.289	289.929	42	—	29	3.954	304.254	666	304.920
Novara	91.577	—	4.292	32	1.950	22	—	12	1.766	99.651	8.547	108.198
Torino	6.752	—	568	49.705	149.993	—	—	43	25.752	232.813	4.940	237.753
Vercelli	51.781	—	3.487	358	28.534	—	—	16	7.689	91.865	5.258	97.123
Genova	35.576	—	218	—	251	—	—	—	3.151	39.196	11.543	50.739
Imperia	1.248	—	61	5.008	352	—	—	—	57	6.726	722	7.448
La Spezia	6.387	—	2.311	—	—	243	—	—	5.492	14.433	2.093	16.526
Savona	5.423	—	51	1.369	9.072	—	—	—	557	16.472	2.407	18.879
Bergamo	118.454	37	585	—	—	14	—	58	948	120.096	1.889	121.985
Brescia	220.719	191	3.235	—	4.194	384	59	2.249	3.150	234.181	5.875	240.056
Como	79.959	—	104	—	—	—	—	—	2.126	82.189	237	82.426
Cremona	148.673	—	25.935	—	22	235	11	1.505	2.344	178.725	26.583	205.308
Mantova	121.665	—	11.912	—	—	512	49.522	10.736	5.032	199.379	40.678	240.057
Milano	239.829	119	10.349	—	272	95	11	310	7.280	258.265	19.676	277.941
Pavia	109.615	—	15.216	—	4.424	1.310	13	112	41.530	172.220	28.479	200.699
Sondrio	41.312	—	—	—	—	—	—	—	346	41.658	5	41.663
Varese	38.144	135	347	—	—	—	27	19	1.139	39.811	365	40.176
Bolzano	21.566	19.679	—	—	—	—	—	—	55.687	96.932	8.438	105.370
Trento	47.951	22.464	39	—	—	—	—	—	17.478	87.932	7.437	95.369
Belluno	20.866	25.852	17	—	—	—	—	—	1.094	47.829	17.000	64.829
Padova	18.070	60.174	887	—	—	419	—	53.689	38.361	171.600	7.141	178.741
Rovigo	6.971	369	2.889	—	—	1.491	436	73.818	3.442	89.416	6.870	96.286
Treviso	26.905	137.347	1.111	—	—	1.051	—	83	20.580	187.077	5.887	192.964
Udine	46.906	56.806	770	335	23	128	—	749	124.585	230.302	3.864	234.166
Venezia	12.879	74.358	5.507	—	—	4.261	—	15.953	13.118	126.076	7.413	133.489
Verona	70.002	18.893	2.643	—	—	771	85	38.647	32.669	163.710	8.789	172.499
Vicenza	35.383	21.732	65	—	—	81	61	8.061	81.820	147.203	4.053	151.256
Carnaro (Fiume)	5.563	—	—	—	—	—	—	—	330	5.893	7.112	13.005
Gorizia	24.887	150	16	—	—	—	—	—	31.495	56.548	6.241	62.789
Istria (Pola)	6.123	—	38	—	—	275	—	—	43.735	50.171	2.761	52.932
Trieste	7.258	39	15	—	—	216	—	—	9.913	17.441	6.685	24.126
Zara	345	37	124	—	—	—	—	—	48	554	247	801
Bologna	27.063	—	4.553	—	—	153.224	38	861	14.604	200.343	9.546	209.889
Ferrara	11.184	—	2.201	—	—	96.603	123	10.363	5.907	126.381	5.830	132.211
Forlì	12.545	29	441	—	—	95.492	34	150	32.738	141.429	3.379	144.808
Modena	12.840	23	8.755	—	—	4.171	27.473	348	125.091	178.701	16.318	195.019
Parma	92.302	—	3.985	—	—	152	30	—	67.909	164.378	30.144	194.522
Piacenza	60.988	—	14.464	—	119	286	71	96	50.956	126.980	23.897	150.877
Ravenna	6.626	—	365	—	—	109.876	—	14	5.056	121.937	55	121.992
Reggio nell'Emilia	18.925	95	10.494	—	—	120	15.244	109	96.405	141.392	28.005	169.397
Piemonte	203.073	—	14.017	118.817	612.841	712	—	2.479	77.234	1.029.173	30.362	1.059.535
Liguria	48.634	—	2.641	6.377	9.675	243	—	—	9.257	76.827	16.765	93.592
Lombardia	1.118.370	482	67.683	—	8.912	2.550	49.643	14.989	63.895	1.326.524	123.787	1.450.311
Venezia Tridentina	69.517	42.143	39	—	—	—	—	—	73.165	184.864	15.875	200.739
Veneto	237.982	395.531	13.889	335	23	8.202	582	191.000	315.669	1.163.213	61.017	1.224.230
Venezia Giulia e Zara	44.176	226	193	—	—	491	—	—	85.521	130.607	23.046	153.653
Emilia	242.473	147	45.258	—	119	459.924	43.013	11.941	398.666	1.201.541	117.174	1.318.715
IN COMPLESSO	1.904.225	438.529	143.720	125.529	631.570	472.122	93.238	220.409	1.023.407	5.112.749	388.026	5.500.775

Segue : Tav. 45. — NUMERO DEI CAPI BOVINI APPARTENENTI A CIASCUNA RAZZA ED AGLI INCROCI

b) Italia Centrale

CIRCOSCRIZIONI	R A Z Z E									INCROCI	IN COMPLESSO	
	Bruno alpina	Olandese	Romagnola	Chianina	Marchigiana	Perugina	Maremmana	Pugliese	Altre razze			TOTALE
Arezzo	4.067	243	436	37.244	258	4.909	5.999	—	866	54.022	22.019	76.041
Firenze	26.810	62	17.457	26.217	526	36	1.562	13	37.009	109.692	10.035	119.727
Grosseto	2.138	775	—	736	23	—	49.815	—	1.215	54.702	6.456	61.158
Livorno	5.496	185	88	870	—	—	854	—	2.271	9.764	16.003	25.767
Lucca	11.712	1.921	1.851	26	19	—	—	—	21.199	36.728	5.506	42.234
Massa-Carrara	4.280	3.993	64	—	—	—	—	—	13.594	21.931	2.173	24.104
Pisa	7.272	387	2.830	16.514	640	—	2.972	—	12.457	43.072	22.404	65.476
Pistoia	11.417	182	10.389	620	203	—	12	45	7.868	30.736	670	31.406
Siena	2.147	110	27	31.929	52	371	19.021	—	1.061	54.718	29.456	84.174
Ancona	1.954	4.571	2.624	—	118.095	—	4.860	—	271	132.375	968	133.343
Ascoli Piceno	3.056	414	647	160	102.893	239	551	43	1.543	109.546	807	110.353
Macerata	2.793	362	80	—	121.151	75	7.413	—	3.005	134.879	148	135.027
Pesaro e Urbino	2.988	308	49.285	1.560	18.973	399	18.903	—	1.965	94.381	13.208	107.589
Perugia	4.537	581	1.790	4.748	3.176	138.572	5.804	238	4.483	163.929	10.265	174.194
Terni	1.356	1.047	—	101	124	16.613	15.204	—	1.081	35.526	6.091	41.617
Frosinone	9.546	5.313	4.829	774	5.899	1.726	2.990	19	14.388	45.484	22.155	67.639
Latina	7.655	1.009	78	411	1.742	598	37.481	36	1.824	50.834	4.340	55.174
Rieti	1.911	249	116	21	78	4.266	25.982	1.905	336	34.864	2.884	37.743
Roma	31.136	5.156	773	24	83	176	38.138	430	2.807	78.723	5.904	84.627
Viterbo	2.903	2.149	—	3.499	—	248	31.279	—	646	40.724	2.687	43.411
Toscana	75.339	7.858	33.142	114.156	1.721	5.316	80.235	58	97.540	415.365	114.722	530.087
Marche	10.791	5.655	52.636	1.720	361.112	713	31.727	43	6.784	471.181	15.131	486.312
Umbria	5.893	1.628	1.790	4.849	3.300	155.185	21.008	238	5.564	199.455	16.356	215.811
Lazio	53.151	13.876	5.796	4.729	7.802	7.014	135.870	2.390	20.001	250.629	37.970	288.599
IN COMPLESSO	145.174	29.017	93.364	125.454	373.835	168.228	268.840	2.729	129.889	1.338.630	184.179	1.520.809

c) Italia Meridionale

CIRCOSCRIZIONI	R A Z Z E							INCROCI	IN COMPLESSO	
	Bruno alpina	Olandese	Pugliese	Romagnola	Marchigiana	Maremmana	Altre razze			TOTALE
Campobasso	6.653	2.631	28.956	158	2.139	—	1.233	41.770	3.674	45.444
Chieti	2.755	319	12.862	243	16.622	—	2.503	35.304	5.036	40.340
L'Aquila	2.521	218	22.800	889	2.510	589	1.913	31.440	2.362	33.802
Pescara	809	94	98	588	28.188	14	1.194	30.985	321	31.306
Teramo	728	35	383	154	54.064	—	1.559	56.923	117	57.040
Avellino	9.125	375	20.246	3.823	794	58	1.501	35.922	5.065	40.987
Benevento	4.473	428	32.810	1.483	1.078	—	1.331	41.603	5.891	47.494
Napoli	19.200	5.005	33.605	332	1.491	2.194	4.917	66.744	6.101	72.845
Salerno	10.939	4.018	35.782	313	479	166	5.651	57.348	7.241	64.589
Bari	11.071	106	5.529	—	—	—	655	17.361	4.951	22.312
Brindisi	1.393	328	2.883	—	—	—	121	4.725	388	5.113
Foggia	2.643	503	18.026	11	21	2.133	328	23.665	1.351	25.016
Ionio (Taranto)	2.324	306	6.539	25	—	—	141	9.335	865	10.200
Lecce	2.664	330	8.805	—	—	—	125	11.924	3.329	15.253
Matera	741	—	19.113	—	—	44	1.186	21.084	674	21.758
Potenza	1.637	72	39.749	94	185	—	120	41.857	916	42.773
Catanzaro	2.002	35	45.085	75	—	142	1.466	48.803	3.356	52.161
Cosenza	2.684	20	48.153	—	—	—	2.109	52.966	3.105	56.071
Reggio di Calabria	2.192	479	26.262	47	—	—	5.494	34.474	1.069	35.543
Abruzzi e Molise	13.466	3.297	65.099	2.032	103.523	603	8.402	196.422	11.510	207.932
Campania	43.737	9.826	122.443	5.951	3.842	2.418	13.400	201.617	24.298	225.915
Puglie	20.095	1.573	41.782	36	21	2.133	1.370	67.010	10.884	77.894
Lucania	2.378	72	58.862	94	185	44	1.306	62.941	1.590	64.531
Calabrie	6.878	534	119.500	122	—	142	9.069	136.245	7.530	143.775
IN COMPLESSO	86.554	15.302	407.688	8.235	107.571	5.340	33.547	884.235	55.812	720.047

Segue : Tav. 45. — NUMERO DEI CAPI BOVINI APPARTENENTI A CIASCUNA RAZZA ED AGLI INCROCI

d) Italia Insulare

CIRCOSCRIZIONI	R A Z Z E							INCRCCI	IN COMPLESSO
	Bruno alpina	Olandese	Pugliese	Siciliana	Sarda	Altre razze	TOTALE		
Agrigento	91	—	—	13.347	—	505	13.943	185	14.128
Caltanissetta	—	—	—	12.482	—	488	12.970	4	12.974
Catania	2.531	335	397	17.438	157	3.215	24.073	1.977	26.050
Enna	77	—	—	19.015	—	1	19.093	55	19.148
Messina	1.172	284	1.342	38.149	1.237	1.479	43.663	16.873	60.536
Palermo	792	72	—	41.858	20	3.661	46.403	3.766	50.169
Ragusa	28	51	—	839	—	27.422	28.340	238	28.578
Siracusa	718	135	—	17.660	—	7.708	26.221	460	26.681
Trapani	353	—	—	11.981	28	2.587	14.949	845	15.794
Cagliari	1.421	—	—	687	47.602	7.291	57.001	23.948	80.949
Nuoro	585	—	—	22	48.896	2.654	52.157	12.327	64.484
Sassari	1.024	—	—	75	71.011	908	73.018	15.246	88.264
Sicilia	5.762	877	1.739	172.769	1.442	47.066	229.655	24.403	254.058
Sardegna	3.030	—	—	784	167.509	10.853	182.176	51.521	233.697
IN COMPLESSO	8.792	877	1.739	173.553	168.951	57.919	411.831	75.924	487.755

e) Riepilogo per razze e per ripartizioni geografiche

R A Z Z E E I N C R O C I	ITALIA SETTENTR.LE		ITALIA CENTRALE		ITALIA MERIDIONALE		ITALIA INSULARE		IN COMPLESSO	
	Numero di capi	%	Numero di capi	%	Numero di capi	%	Numero di capi	%	Numero di capi	%
Razze in totale	5.112.749	93,0	1.338.630	87,9	684.235	92,2	411.831	84,4	7.525.445	91,4
Bruno alpina	1.964.225	35,7	145.174	9,5	86.554	12,0	8.792	1,8	2.204.745	26,8
Grigio alpina	438.529	8,0	—	—	—	—	—	—	438.529	5,3
Olandese	143.720	2,6	29.017	1,9	15.302	2,1	877	0,2	188.916	2,3
Valdostana	125.529	2,3	—	—	—	—	—	—	125.529	1,5
Piemontese	631.570	11,5	—	—	—	—	—	—	631.570	7,7
Romagnola	472.122	8,6	93.364	6,1	8.235	1,1	—	—	573.721	7,0
Carpigiana	93.238	1,7	—	—	—	—	—	—	93.238	1,1
Chianina	—	—	125.454	8,3	—	—	—	—	125.454	1,5
Perugina	—	—	168.228	11,1	—	—	—	—	168.228	2,0
Marchigiana	—	—	373.935	24,6	107.571	14,9	—	—	481.506	5,9
Maremmana	—	—	268.840	17,7	5.340	0,8	—	—	274.180	3,3
Pugliese	220.409	4,0	2.729	0,2	407.686	56,6	1.739	0,3	632.563	7,7
Siciliana	—	—	—	—	—	—	173.553	35,6	173.553	2,1
Sarda	—	—	—	—	—	—	168.951	34,6	168.951	2,1
Altre razze	1.023.407	18,6	129.889	8,5	33.547	4,7	57.919	11,9	1.244.762	15,1
Incroci	388.026	7,0	184.179	12,1	55.812	7,8	75.924	15,8	703.941	8,6
IN COMPLESSO	5.500.775	100,0	1.520.800	100,0	720.047	100,0	487.755	100,0	8.229.388	100,0

TAV. 46. — VACCHE ED ALTRI BOVINI IMPIEGATI NEI LAVORI AGRICOLI

(Censimento al 19 marzo 1930)

CIRCOSCRIZIONI	MONTAGNA			COLLINA			PIANURA			T O T A L E					
	VACCHE	ALTRI BOVINI	T O T A L E	VACCHE	ALTRI BOVINI	T O T A L E	VACCHE	ALTRI BOVINI	T O T A L E	VACCHE		ALTRI BOVINI		IN COMPLESSO	
										Numero	su 100 vacche in complesso	Numero	su 100 manzi e buoi	Numero	su 100 bovini in complesso
Piemonte	24.214	3.361	27.575	115.470	31.718	147.188	90.333	19.507	109.840	230.017	42,1	54.586	57,4	284.603	27,9
Liguria	4.770	2.414	7.184	258	442	700	—	—	—	5.028	8,6	2.856	47,7	7.884	8,8
Lombardia	8.145	2.978	11.123	13.001	13.337	26.338	32.539	37.149	69.688	53.685	7,7	53.464	53,0	107.149	8,3
Venezia Tridentina	22.482	7.795	30.277	4.889	636	5.525	3.773	2.810	6.583	31.144	27,1	11.241	72,3	42.385	20,1
Veneto	9.104	3.905	13.009	61.553	18.496	80.049	243.682	81.743	325.425	314.339	58,5	104.144	77,0	418.483	40,0
Venezia Giulia e Zara	4.439	2.315	6.754	20.909	11.511	32.420	3.988	498	4.486	29.336	41,8	14.324	75,4	43.660	34,8
Emilia	52.852	26.021	78.873	63.897	25.573	89.470	224.932	41.153	266.085	341.681	60,1	92.747	73,7	434.428	37,2
Toscana	24.020	7.081	31.101	66.468	49.896	116.364	12.730	5.923	18.653	103.218	60,8	62.900	62,1	166.118	39,2
Marche	35.741	8.706	44.447	114.321	21.272	135.593	—	—	—	150.062	86,5	29.978	72,8	180.040	47,5
Umbria	22.535	12.731	35.266	24.131	19.815	43.946	—	—	—	46.666	75,2	32.546	72,2	79.212	48,2
Lazio	17.522	2.905	20.427	24.541	9.830	34.371	6.224	2.157	8.381	48.287	46,6	14.892	68,7	63.179	33,7
Abruzzi e Molise	22.898	3.200	26.098	31.319	4.593	35.912	—	—	—	54.217	65,4	7.793	58,4	62.010	40,8
Campania	12.954	4.930	17.884	9.960	3.650	13.610	6.400	3.303	9.703	29.314	35,8	11.883	51,9	41.197	23,8
Puglia	544	32	576	5.480	1.683	7.163	1.927	724	2.651	7.951	24,4	2.439	56,9	10.390	16,8
Lucania	6.524	7.171	13.695	1.155	1.033	2.188	182	1.090	1.272	7.861	34,6	9.294	61,0	17.155	29,7
Calabria	3.581	1.169	4.750	16.693	11.554	28.247	—	—	—	20.274	37,6	12.723	48,3	32.997	26,9
Sicilia	6.944	1.606	8.550	8.501	3.669	12.170	2.024	584	2.608	17.469	23,8	5.859	46,8	23.328	13,9
Sardegna	1.292	6.203	7.495	4.978	29.251	34.229	1.633	5.506	7.139	7.903	9,3	40.960	58,9	48.863	20,3
ITALIA SETTENTR.	126.006	48.789	174.795	279.977	101.713	381.690	599.247	182.860	782.107	1.005.230	38,8	333.362	67,0	1.338.592	27,0
ITALIA CENTRALE	99.818	31.423	131.241	229.461	100.813	330.274	18.954	8.080	27.034	348.233	68,4	140.316	67,1	488.549	42,3
ITALIA MERIDIONALE	46.501	16.502	63.003	64.607	22.513	87.120	8.509	5.117	13.626	119.617	43,6	44.132	53,7	163.749	28,9
ITALIA INSULARE	8.236	7.809	16.045	13.479	32.920	46.399	3.657	6.090	9.747	25.372	16,0	46.819	57,1	72.191	17,7
IN COMPLESSO	280.561	104.523	385.084	587.524	257.959	845.483	630.367	202.147	832.514	1.498.452	42,4	564.629	64,8	2.063.081	29,1

TAV. 47. — CAVALLE E FATTRICI

(Censimento al 19 marzo 1930)

CIRCOSCRIZIONI	MONTAGNA			COLLINA			PIANURA			T O T A L E		
	Cavalle	di cui: fattrici		Cavalle	di cui: fattrici		Cavalle	di cui: fattrici		Cavalle	di cui: fattrici	
		N.	N.		su 100 cavalle	N.		N.	su 100 cavalle		N.	N.
Piemonte	387	54	14,0	2.383	391	16,4	5.341	892	16,7	8.111	1.337	16,5
Liguria	761	67	8,8	120	17	14,2	—	—	—	881	84	9,5
Lombardia	1.608	372	23,1	4.397	1.210	27,5	70.542	31.221	44,3	76.547	32.803	42,9
Venezia Tridentina	4.083	1.002	24,5	481	97	20,2	836	173	20,7	5.400	1.272	23,6
Veneto	1.426	101	7,1	5.139	646	12,6	40.769	8.144	20,0	47.334	8.891	18,8
Venezia Giulia e Zara	1.004	202	20,1	2.047	368	18,0	632	116	18,4	3.683	686	18,6
Emilia	2.438	732	30,0	10.390	1.749	16,8	38.979	7.295	18,7	51.807	9.776	18,9
Toscana	2.760	871	31,6	12.335	4.720	38,3	4.162	1.679	40,3	19.257	7.270	37,8
Marche	2.745	554	20,2	9.259	2.416	26,1	—	—	—	12.004	2.970	24,7
Umbria	4.314	1.922	44,6	4.168	2.045	49,1	—	—	—	8.482	3.967	46,8
Lazio	4.550	2.753	60,5	13.259	6.473	48,8	5.432	3.619	66,6	23.241	12.845	55,3
Abruzzi e Molise	9.323	3.406	36,5	9.772	3.410	34,9	—	—	—	19.095	6.816	35,7
Campania	5.562	1.571	28,2	6.636	1.752	26,4	14.311	2.870	20,1	26.509	6.193	23,4
Puglia	465	71	15,3	26.663	10.601	39,8	11.108	4.281	38,5	38.236	14.953	39,1
Lucania	4.877	1.951	40,0	3.468	1.761	50,8	828	286	34,5	9.173	3.998	43,6
Calabria	308	118	38,3	3.656	1.841	50,4	—	—	—	3.964	1.959	49,4
Sicilia	10.403	6.890	66,2	26.504	12.258	46,2	5.825	2.543	43,7	42.732	21.691	50,8
Sardegna	2.724	1.193	43,8	20.329	9.404	46,3	4.781	1.914	40,0	27.834	12.511	44,9
ITALIA SETTENTRIONALE	11.707	2.530	21,6	24.957	4.478	17,9	157.099	47.841	30,5	193.763	54.849	28,3
ITALIA CENTRALE	14.369	6.100	42,5	39.021	15.654	40,1	9.594	5.298	55,2	62.984	27.052	43,0
ITALIA MERIDIONALE	20.535	7.117	34,7	50.195	19.365	38,6	26.247	7.437	28,3	96.977	33.919	35,0
ITALIA INSULARE	13.127	8.083	61,6	46.833	21.662	46,3	10.606	4.457	42,0	70.566	34.202	48,5
IN COMPLESSO	59.738	23.830	39,9	161.008	61.159	38,0	203.546	65.033	32,0	424.290	150.022	35,4

TAV. 48. — PATRIMONIO ZOOTECNICO NEGLI ANNI 1930, 1938 e 1942,
RAGGUAGLIATO A CAPI GROSSI, E PESO VIVO APPROSSIMATIVO

CIRCOSCRIZIONI	DATI ASSOLUTI						DATI PER KM ² DI SUPERFICIE AGRARIA E FORESTALE					
	1930		1938		1942		1930		1938		1942	
	Capi grossi N.	Peso vivo q.li	Capi grossi N.	Peso vivo q.li	Capi grossi N.	Peso vivo q.li	Capi grossi N.	Peso vivo q.li	Capi grossi N.	Peso vivo q.li	Capi grossi N.	Peso vivo q.li
Piemonte	1.194.350	5.169.539	1.186.125	5.133.939	1.273.181	5.510.745	47,1	203,8	47,0	202,4	50,4	218,2
Liguria	128.935	491.156	120.654	459.611	127.207	484.573	25,0	95,4	23,4	89,3	24,7	94,2
Lombardia	1.620.957	7.132.869	1.711.305	7.530.438	1.812.912	7.977.549	80,0	352,1	84,5	371,8	89,5	393,8
Venezia Tridentina	249.673	1.032.310	242.983	1.004.649	224.010	926.202	21,0	86,8	20,8	84,5	19,2	79,3
Veneto	1.273.295	5.541.189	1.338.016	5.822.845	1.493.936	6.501.385	57,0	251,0	60,5	263,7	67,5	293,8
Venezia Giulia e Zara	183.765	802.035	183.192	799.534	212.865	929.041	22,2	97,0	21,9	96,7	25,5	111,3
Emilia	1.413.543	6.254.864	1.519.509	6.723.759	1.568.295	6.939.653	70,1	310,1	75,3	333,3	77,7	343,8
Toscana	685.920	3.084.896	712.721	3.205.433	696.606	3.132.956	31,7	142,4	32,6	148,0	31,3	143,1
Marche	475.867	2.159.450	525.237	2.383.488	570.545	2.569.092	52,0	236,0	56,9	260,5	61,8	280,4
Umbria	279.728	1.461.464	299.320	1.563.824	308.301	1.610.746	35,2	184,1	36,9	197,0	38,0	188,6
Lazio	536.305	2.001.355	486.985	1.817.305	584.296	2.180.443	32,8	122,5	29,7	111,3	35,6	132,9
Abruzzi e Molise	403.349	1.603.150	411.105	1.633.977	455.602	1.810.834	27,7	110,0	27,7	112,1	30,7	122,0
Campania	469.725	1.911.048	421.202	1.713.635	457.702	1.862.133	36,6	148,9	32,9	133,5	35,7	145,3
Puglie	386.972	1.375.962	345.987	1.230.231	357.551	1.271.349	20,9	74,2	18,6	66,3	19,2	68,4
Lucania	212.379	686.351	191.466	618.766	197.719	638.974	22,3	72,2	20,1	65,1	20,8	67,2
Calabria	322.553	1.084.425	309.803	1.041.563	310.854	1.045.096	22,9	77,0	21,4	74,0	21,4	72,1
Sicilia	740.251	2.472.349	749.657	2.503.764	675.556	2.256.275	30,4	101,6	30,7	102,9	27,7	92,5
Sardegna	608.299	1.792.803	549.903	1.620.696	557.236	1.642.308	26,2	87,1	23,7	69,7	24,0	70,7
ITALIA SETTENTRIONALE	6.064.518	26.423.962	6.301.784	27.474.775	6.712.410	29.269.148	53,5	233,4	55,6	242,7	59,3	258,6
ITALIA CENTRALE	1.977.820	8.707.165	2.024.263	8.970.050	2.159.748	9.513.235	35,9	158,0	36,7	162,8	39,2	172,7
ITALIA MERIDIONALE	1.794.978	8.660.940	1.679.563	6.238.172	1.779.428	6.628.386	25,8	124,5	24,1	89,6	25,5	95,3
ITALIA INSULARE	1.348.550	4.265.152	1.299.560	4.124.460	1.232.792	3.898.583	28,3	89,6	27,3	86,7	25,9	81,9
IN COMPLESSO	11.185.886	46.057.219	11.305.170	46.807.457	11.884.378	49.309.356	39,2	161,4	39,5	164,0	41,5	172,1

TAV. 49. — STALLONI APPROVATI PER LA MONTA

CIRCOSCRIZIONI	1939				1940				1941				1942			
	CAVALLI		ASINI		CAVALLI		ASINI		CAVALLI		ASINI		CAVALLI		ASINI	
	Enti	Pri-vati	Enti	Pri-vati	Enti	Pri-vati	Enti	Pri-vati	Enti	Pri-vati	Enti	Pri-vati	Enti	Pri-vati	Enti	Pri-vati
Piemonte	12	7	3	4	11	9	4	3	11	12	5	5	14	19	6	4
Liguria	—	—	—	—	—	2	—	1	—	2	—	—	—	2	—	—
Lombardia	180	333	42	90	191	346	45	94	186	371	40	106	202	399	39	107
Venezia Tridentina	19	20	—	—	24	22	—	—	25	22	—	—	22	24	—	—
Veneto	121	82	41	51	153	90	39	52	153	93	39	50	130	94	36	51
Venezia Giulia e Zara	9	1	11	8	12	2	8	9	12	2	6	8	12	2	5	10
Emilia	135	150	38	94	144	155	34	85	154	165	35	97	150	166	37	81
Toscana	63	52	23	69	67	45	23	66	67	43	20	66	61	48	21	64
Marche	16	22	5	35	15	20	5	29	13	18	5	33	13	19	6	26
Umbria	15	34	16	63	14	30	13	57	14	32	14	60	14	35	14	60
Lazio	60	101	26	50	64	97	25	45	70	79	27	48	72	98	25	62
Abruzzi e Molise	26	46	19	101	27	40	16	97	27	39	16	97	25	40	17	81
Campania	73	57	16	66	70	49	15	55	69	35	16	47	73	37	15	59
Puglie	78	154	73	136	77	136	66	124	74	140	67	122	78	137	67	143
Lucania	24	5	22	25	23	7	22	25	26	4	23	17	25	10	23	13
Calabria	17	2	6	4	18	2	5	6	17	5	6	9	18	7	6	12
Sicilia	145	73	150	204	147	74	158	208	141	125	162	209	133	138	154	248
Sardegna	153	23	—	13	151	28	—	9	155	28	—	10	149	30	—	7
ITALIA SETTENTRIONALE	476	593	135	247	535	626	130	244	541	667	125	266	530	706	123	253
ITALIA CENTRALE	154	209	70	217	160	192	66	197	164	172	66	207	160	200	66	212
ITALIA MERIDIONALE	218	264	136	332	215	234	124	307	213	223	128	292	219	231	128	308
ITALIA INSULARE	298	96	150	217	298	102	158	217	296	153	162	219	282	168	154	255
IN COMPLESSO	1.146	1.182	491	1.013	1.208	1.154	478	965	1.214	1.215	481	984	1.191	1.305	471	1.028

TAV. 50. — TORI APPROVATI PER LA MONTA

CIRCOSCRIZIONI	1939		1940		1941		1942	
	IN COMPLESSO	di cui per la monta pubblica	IN COMPLESSO	di cui per la monta pubblica	IN COMPLESSO	di cui per la monta pubblica	IN COMPLESSO	di cui per la monta pubblica
Piemonte	7.388	4.701	7.202	4.671	6.468	4.245	6.264	3.869
Liguria	549	544	532	518	561	538	487	468
Lombardia	6.594	3.220	12.831	4.858	11.538	3.658	14.155	3.418
Venezia Tridentina	1.736	1.360	1.572	1.285	1.800	1.427	2.390	1.084
Veneto	7.733	6.142	7.436	5.862	7.610	5.890	7.035	5.069
Venezia Giulia e Zara	878	833	705	697	865	839	816	790
Emilia	16.842	7.319	15.797	6.182	15.732	5.900	16.119	5.536
Toscana	2.477	1.844	2.503	1.887	2.489	1.852	2.273	1.701
Marche	1.881	1.724	1.694	1.620	1.563	1.503	1.398	1.336
Umbria	675	638	720	690	762	685	607	578
Lazio	1.443	572	1.527	683	1.384	547	1.071	577
Abruzzi e Molise	871	826	896	839	819	775	106	102
Campania	778	662	818	667	777	584	749	568
Puglie	949	355	914	312	857	296	749	428
Lucania	389	220	414	253	342	97	201	132
Calabria	339	161	388	173	404	160	185	139
Sicilia	1.325	1.230	1.955	1.117	1.640	1.012	1.627	983
Sardegna	1.341	90	1.780	134	1.506	104	1.369	99
ITALIA SETTENTRIONALE	41.720	24.119	46.075	24.073	44.574	22.497	47.266	20.234
ITALIA CENTRALE	6.476	4.778	6.444	4.880	6.198	4.587	5.349	4.192
ITALIA MERIDIONALE	3.326	2.224	3.430	2.244	3.199	1.912	1.990	1.369
ITALIA INSULARE	2.666	1.320	3.735	1.251	3.146	1.116	2.996	1.082
IN COMPLESSO	54.188	32.441	59.664	32.448	57.117	30.112	57.601	26.877

TAV. 51. — STALLE E PASCOLI INFETTI

a) focolai d'infezione segnalati mensilmente nell'anno 1942

MESI	BOVINI							EQUINI				
	CARBONCHIO		AFTA EPIZOOTICA N.	ABORTO EPIZOOTICO N.	ALTRE MALATTIE N.	TOTALE		CARBONCHIO EMATICO N.	FARCINO CRIPTOCOCCICO N.	ALTRE MALATTIE N.	TOTALE	
	ematICO n.	sintomatico n.				n.	%				n.	%
Gennaio	22	6	512	18	16	574	16	4	9	5	18	4
Febbraio	13	5	399	19	16	452	12	3	19	30	52	11
Marzo	33	5	244	18	16	316	9	—	11	40	51	11
Aprile	24	13	211	27	30	305	8	1	7	10	18	4
Maggio	32	17	288	21	12	370	19	2	10	11	23	5
Giugno	27	20	500	16	27	590	15	15	12	10	37	8
Luglio	38	11	162	16	18	245	7	1	19	4	24	5
Agosto	41	13	111	12	8	185	5	2	8	19	29	6
Settembre	51	24	80	11	4	170	5	7	42	29	78	17
Ottobre	43	20	67	13	8	151	4	4	30	17	51	11
Novembre	30	33	42	34	4	143	4	4	53	10	67	14
Dicembre	16	11	72	11	29	139	4	—	16	3	19	4
IN COMPLESSO	370	178	2.688	216	188	3.640	100	43	236	188	467	100

MESI	SUINI					OVINI E CAPRINI					
	CARBONCHIO EMATICO N.	MAL ROSSINO N.	PESTE E SETTICEMIA N.	TOTALE		CARBONCHIO EMATICO N.	AFTA EPIZOOTICA N.	AGALASSIA CONTAGIOSA N.	ROGNA N.	TOTALE	
				n.	%					n.	%
Gennaio	4	32	29	65	1	5	28	1	14	48	7
Febbraio	1	18	31	50	1	1	8	5	35	49	7
Marzo	2	46	36	84	2	2	26	2	27	57	9
Aprile	—	130	35	165	3	4	20	10	41	75	12
Maggio	—	267	44	311	5	11	41	2	17	71	12
Giugno	—	463	76	539	10	12	70	6	12	100	16
Luglio	2	545	152	699	12	10	10	8	2	30	5
Agosto	1	476	159	636	11	10	40	4	7	61	10
Settembre	—	629	82	711	13	14	21	2	6	43	7
Ottobre	3	998	132	1.133	20	9	20	—	7	36	6
Novembre	—	939	71	1.010	18	9	—	1	6	16	2
Dicembre	—	167	38	205	4	—	—	—	44	44	7
IN COMPLESSO	13	4.710	885	5.608	100	87	284	41	218	630	100

Segue: TAV. 51. — STALLE E PASCOLI INFETTI

b) Focolai d'infezione segnalati in ogni regione

CIRCOSCRIZIONI	CARBONCHIO SINTOMATICO				CARBONCHIO EMATICO											
	BOVINI				EQUINI				BOVINI				OVINI			
	1939	1940	1941	1942	1939	1940	1941	1942	1939	1940	1941	1942	1939	1940	1941	1942
Piemonte	15	6	10	7	2	2	—	1	74	56	55	50	—	—	—	—
Liguria	—	—	—	—	—	—	—	—	2	1	3	—	—	—	—	—
Lombardia	1	2	4	5	1	—	—	—	82	61	53	58	—	3	1	—
Venezia Tridentina	5	6	—	10	—	—	1	—	4	1	3	2	—	—	—	—
Veneto	16	14	11	23	—	—	1	1	22	25	12	24	—	1	—	—
Venezia Giulia e Zara	1	3	1	5	—	—	4	16	5	18	8	18	4	2	1	1
Emilia	6	3	10	12	1	—	—	3	42	20	13	13	—	—	1	—
Toscana	1	1	1	6	—	—	—	—	23	22	15	7	—	1	3	3
Marche	—	1	1	2	—	—	—	—	4	2	2	1	3	—	—	—
Umbria	2	—	2	—	—	—	—	3	6	1	5	7	3	3	2	5
Lazio	17	16	13	38	4	1	—	—	42	48	22	60	9	6	5	7
Abruzzi e Molise	7	9	1	9	—	2	—	—	13	16	9	5	7	8	3	5
Campania	1	10	—	1	—	1	—	1	53	42	42	45	9	6	1	5
Puglie	—	1	3	2	14	16	21	11	42	30	28	42	34	23	21	21
Lucania	1	3	1	3	3	2	1	—	13	5	5	9	6	9	8	8
Calabria	5	7	13	36	1	—	—	1	15	8	15	12	2	3	6	11
Sicilia	2	14	2	7	2	—	1	—	8	6	3	8	—	2	1	1
Sardegna	30	24	20	12	3	3	—	4	9	11	7	9	1	12	5	10
ITALIA SETTENTRIONALE	44	34	36	62	4	2	6	21	231	182	147	165	4	6	3	1
ITALIA CENTRALE	20	18	17	46	4	1	—	5	75	73	44	75	15	10	10	15
ITALIA MERIDIONALE	14	30	18	51	18	21	22	13	136	101	99	113	58	49	39	50
ITALIA INSULARE	32	38	22	19	5	3	1	4	17	17	10	17	1	14	6	11
IN COMPLESSO	110	120	93	178	31	27	29	43	459	373	300	370	78	79	58	77

CIRCOSCRIZIONI	ABORTO EPIZOOTICO				AFTA EPIZOOTICA								MALATTIE INFETTIVE DEI SUINI				AGALASSIA CONTAGIOSA DELLE PECORE E CAPRE			
	BOVINI				BOVINI				OVINI											
	1939	1940	1941	1942	1939	1940	1941	1942	1939	1940	1941	1942	1939	1940	1941	1942	1939	1940	1941	1942
Piemonte	26	21	17	26	3.438	3.894	1.930	158	36	22	19	3	23	18	113	217	—	—	—	—
Liguria	3	1	—	1	244	252	157	128	2	9	1	21	1	—	—	2	—	—	—	—
Lombardia	26	36	8	5	5.925	2.325	3.741	589	33	8	2	4	48	47	128	273	—	—	—	—
Venezia Tridentina	13	1	6	5	708	301	353	121	12	3	9	—	206	181	247	401	—	—	—	—
Veneto	90	43	23	28	2.928	1.711	1.931	382	13	1	2	1	460	393	1174	2.151	—	—	—	—
Venezia Giulia e Zara	10	—	—	—	831	134	768	147	—	1	76	8	182	149	633	522	—	—	1	—
Emilia	165	119	133	83	2.567	1.595	2.922	475	15	2	132	47	114	116	665	962	—	—	—	—
Toscana	35	15	13	9	498	340	914	120	21	13	56	43	203	24	45	10	—	—	—	9
Marche	29	8	9	13	135	189	139	4	59	8	3	—	467	137	328	323	1	2	—	—
Umbria	3	—	2	3	114	118	146	20	4	—	13	—	38	37	17	48	1	—	—	—
Lazio	17	—	2	3	369	219	591	27	94	10	172	7	27	18	38	42	14	4	—	7
Abruzzi e Molise	—	8	4	6	47	115	138	2	17	15	7	2	273	108	166	309	4	1	—	4
Campania	4	15	1	30	80	46	136	20	—	1	3	—	35	9	28	226	—	1	5	6
Puglie	—	—	—	3	56	111	130	120	5	15	31	83	19	4	20	76	3	4	9	2
Lucania	—	—	—	1	17	33	1	5	17	2	1	1	36	20	58	31	1	—	1	2
Calabria	—	1	—	—	1.401	28	—	—	52	1	—	—	70	10	31	96	1	—	—	—
Sicilia	—	1	—	—	225	246	137	364	22	50	9	64	87	8	13	121	32	9	42	11
Sardegna	—	—	—	—	4.008	10	4	6	3479	7	—	—	156	45	21	34	—	—	—	—
ITALIA SETTENTRIONALE	333	221	187	148	16.641	10.212	11.802	2.000	111	46	241	84	1.034	904	2.960	4.528	—	—	1	—
ITALIA CENTRALE	84	23	26	28	1.116	866	1.790	171	178	31	244	50	735	216	428	423	16	6	—	16
ITALIA MERIDIONALE	4	24	5	40	1.601	333	405	147	91	34	42	86	433	151	303	738	9	6	15	14
ITALIA INSULARE	—	1	—	—	4.228	256	141	370	3501	57	9	64	243	53	34	155	32	9	42	11
IN COMPLESSO	421	269	218	216	23.586	11.667	14.138	2.688	3881	168	536	284	2.445	1.324	3.725	5.844	57	21	58	41

VIII. — MACCHINE AGRICOLE, CONCIMI E ALTRE MATERIE PRIME

A. — Macchine agricole

TAV. 52. — TRATTRICI E MOTORI VARI (*)

CIRCOSCRIZIONI	T R A T T R I C I												M O T O R I V A R I (a)							
	IN CARICO ALL'U.M.A. AL 1° GENNAIO				IN ATTIVITÀ								IN CARICO ALL'U.M.A. AL 1° GENNAIO				IN ATTIVITÀ			
					in complesso				di cui nazionali											
	1939	1940	1941	1942	1938	1939	1940	1941	1938	1939	1940	1941	1939	1940	1941	1942	1938	1939	1940	1941
Alessandria	1.024	1.047	1.082	1.229	937	945	972	1.044	296	297	327	370	840	911	960	1.011	691	732	795	809
Aosta	44	53	53	65	44	51	52	56	17	18	18	19	34	44	44	45	21	22	31	34
Asti	192	215	219	236	167	194	196	215	48	51	52	64	174	178	198	238	156	159	162	192
Cuneo	701	719	719	1.034	654	659	660	875	116	116	117	126	480	482	492	526	448	448	451	457
Novara	384	409	416	451	374	408	412	441	92	102	107	124	104	121	127	139	85	96	98	112
Torino	433	471	571	685	411	463	481	610	116	128	128	205	497	516	528	556	439	441	451	468
Vercelli	588	614	648	652	575	601	631	633	163	180	195	195	193	206	217	222	187	189	194	199
Genova	9	8	9	11	9	7	8	9	1	1	1	1	119	137	140	159	105	117	126	137
Imperia													72	79	85	97	47	51	53	61
La Spezia	16	16	17	18	15	15	16	16	2	2	2	2	66	66	66	70	46	46	51	56
Savona	17	17	19	20	10	11	13	13	5	6	6	5	304	307	307	334	255	256	258	280
Bergamo	201	209	213	228	179	204	206	210	33	37	39	41	148	148	149	150	118	118	120	121
Brescia	980	1.016	1.026	1.235	847	918	926	1.106	112	123	127	235	491	506	510	510	403	416	419	415
Como	51	51	51	52	37	35	39	39	17	16	18	18	23	25	26	31	16	17	19	22
Cremona	1.102	1.137	1.158	1.212	967	1.001	1.005	1.087	168	177	197	283	653	674	684	765	598	615	623	683
Mantova	1.811	1.882	1.973	2.164	1.768	1.839	1.921	1.942	336	391	463	474	940	1.019	1.042	1.101	858	906	922	964
Milano	1.139	1.177	1.199	1.349	1.121	1.165	1.184	1.203	296	331	345	355	589	597	603	638	569	575	606	655
Pavia	1.253	1.365	1.411	1.632	1.185	1.241	1.282	1.427	216	248	271	343	719	752	767	837	659	684	696	738
Sondrio	1	1	1	1	1	1	1	1	1	1	1	1	1	1	1	10	1	1	1	1
Varese	39	39	47	56	30	31	34	41	7	6	8	11	22	22	26	51	21	21	25	43
Bolzano	26	27	34	99	19	22	27	59	7	8	14	20	237	364	455	484	213	327	409	431
Trento	19	28	34	34	15	25	30	29	6	6	9	9	36	49	59	60	31	44	53	53
Belluno	33	33	35	39	31	30	33	34	6	5	5	6	6	6	8	8	3	3	4	5
Padova	1.775	1.846	1.887	1.993	1.537	1.566	1.598	1.672	272	329	346	383	891	899	907	939	798	802	810	831
Rovigo	1.251	1.317	1.352	1.703	1.247	1.314	1.326	1.535	224	253	270	369	370	374	379	419	366	368	371	399
Treviso	755	789	799	815	712	746	754	763	94	105	110	114	237	270	310	371	177	211	242	285
Udine	740	770	781	801	692	720	729	731	81	99	105	105	134	157	159	177	124	141	142	154
Venezia	1.328	1.393	1.428	1.432	993	1.078	1.106	1.107	192	231	244	244	223	243	257	304	178	192	213	241
Verona	1.495	1.641	1.676	2.025	1.474	1.633	1.661	1.839	201	207	225	333	757	791	804	896	716	723	734	797
Vicenza	876	921	945	1.058	526	888	907	965	56	59	63	89	342	344	350	361	304	306	315	323
Carnaro (Fiume)	1	1	1	1	1	1	1	1												
Gorizia	60	71	71	73	49	54	55	55	6	7	7	8	30	42	64	285	26	36	54	67
Istria (Pola)	108	120	120	146	108	116	117	124	15	18	20	23	192	195	199	15	171	172	175	186
Trieste	48	61	61	72	45	54	54	59	1	2	2	5	10	10	12	16	9	9	11	14
Bologna	1.586	1.747	1.767	1.812	1.350	1.412	1.426	1.448	216	263	304	315	378	437	443	474	357	396	411	432
Ferrara	1.670	1.773	1.862	1.880	1.163	1.265	1.338	1.504	241	250	301	384	204	209	233	233	163	167	186	185
Forlì	487	500	504	511	440	469	470	474	96	109	111	113	403	458	467	488	381	405	414	428
Modena	1.188	1.210	1.305	1.355	899	1.009	1.122	1.153	235	251	256	272	2.012	2.230	2.446	2.651	1.833	1.977	2.196	2.335
Parma	1.513	1.564	1.619	1.709	1.316	1.476	1.546	1.599	352	396	443	469	732	769	792	795	602	625	641	642
Piacenza	1.132	1.260	1.324	1.364	977	1.027	1.139	1.163	216	264	297	309	148	157	165	174	95	103	107	113
Ravenna	775	812	836	1.016	610	783	804	912	111	139	158	212	296	366	423	467	261	324	378	407
Reggio nell'Emilia	911	951	1.016	1.097	891	928	977	1.025	177	208	260	284	3.556	3.854	4.130	4.429	3.242	3.465	3.717	3.928
Arezzo	10	10	10	13	6	7	7	8	5	5	4	6	91	93	94	98	83	85	86	87
Firenze	195	205	210	239	176	197	199	217	63	73	78	87	340	366	369	438	284	297	299	344
Grosseto	317	341	351	396	283	311	319	346	45	61	69	82	777	828	843	928	654	747	756	812
Livorno	446	458	466	465	378	383	389	385	89	101	107	105	307	357	375	416	282	324	333	361
Lucca	255	275	284	264	219	222	229	223	51	65	70	67	176	195	198	209	143	161	175	182
Massa-Carrara	87	88	88	101	75	81	82	85	12	13	13	15	441	496	501	547	334	399	405	437
Pisa	424	454	466	469	374	375	384	387	64	82	91	92	521	560	580	587	421	457	474	479
Pistoia	106	108	108	117	103	104	104	109	9	11	11	13	163	165	166	175	117	120	121	127
Siens	407	426	436	466	360	391	399	417	96	98	99	108	392	438	438	566	296	332	336	355
Ancona	412	416	422	473	358	385	391	422	75	79	84	99	506	520	534	615	424	437	448	503
Ascoli Piceno	125	127	134	155	88	102	109	121	31	33	35	41	583	603	607	671	529	540	541	590
Macerata	296	326	329	361	255	275	276	294	70	74	75	84	402	416	426	433	265	269	277	282
Pesaro e Urbino	385	390	395	434	364	366	370	395	59	62	66	78	622	652	670	689	538	562	576	589
Perugia	627	653	657	678	539	572	574	586	121	125	128	134	830	913	941	1.172	634	706	729	891
Terni	148	152	152	156	128	132	133	135	19	21	21	22	174	180	189	191	157	162	170	173
Frosinone	69	69	70	81	62	63	65	72	8	8	9	12	556	581	590	590	458	474	481	480
Latina	293	303	308	308	286	284	289	290	91	97	101	101	116	138	143	168	87	111	115	129
Rieti	102	103	103	110	82	90	91	95	13	14	14	16	144	150	152	153	128	133	134	134
Roma	1.039	1.083	1.120	1.142	922	929	965	978	177	207	232	238	360	392	411	425	293	318	333	341
Viterbo	525	546	571	585	408	452	457	466	104	122	141	145	187	193	198	209	168	173	177	184

(*) Dati forniti dall'U.M.A. (Utenti Macchine Agricole). — (a) Motori azionanti pompe da irrigazione, motopompe, sgranatrici, trinciaforaggi, frantoi da olive, ecc.

Segue : TAV. 52. — TRATTRICI E MOTORI VARI (*)

CIRCOSCRIZIONI	T R A T T R I C I												M O T O R I V A R I (a)							
	IN CARICO ALL'U.M.A. AL 1° GENNAIO				IN ATTIVITÀ								IN CARICO ALL'U.M.A. AL 1° GENNAIO				IN ATTIVITÀ			
					in complesso				di cui nazionali											
	1939	1940	1941	1942	1938	1939	1940	1941	1938	1939	1940	1941	1939	1940	1941	1942	1938	1939	1940	1941
Campobasso	255	270	278	303	206	216	223	238	47	55	61	68	34	39	40	44	31	35	37	38
Chieti	156	165	165	167	133	148	148	149	41	48	48	48	236	277	286	311	203	239	247	256
L'Aquila	103	125	125	132	80	119	119	124	43	44	45	47	39	43	43	49	28	32	31	33
Pescara	62	65	65	66	48	56	58	58	23	24	26	26	143	154	154	156	118	127	127	128
Teramo	64	71	90	98	64	68	83	87	28	34	40	42	358	380	387	405	322	342	348	361
Avellino	81	88	78	75	70	81	69	69	26	29	30	30	178	205	209	224	115	139	141	149
Benevento	69	72	77	89	48	51	53	61	19	26	31	35	287	309	319	320	226	246	255	257
Napoli	214	220	228	308	173	184	188	245	25	28	32	60	622	740	930	1.046	590	674	802	871
Salerno	169	179	181	187	149	151	152	155	23	28	30	31	188	215	224	243	145	166	169	183
Bari	174	198	198	219	164	188	187	199	31	32	35	41	111	128	132	148	101	114	117	131
Brindisi	122	131	131	136	108	112	113	117	14	14	15	17	42	44	49	53	36	37	39	42
Foggia	799	919	955	963	702	790	815	820	108	172	199	201	191	241	253	284	160	208	217	238
Jonio (Taranto)	162	183	183	191	154	168	169	174	35	46	51	53	63	75	84	92	51	61	68	73
Lecce	117	131	140	149	78	80	87	98	16	22	27	32	141	153	155	168	94	103	104	112
Matera	201	213	225	250	192	197	206	221	42	52	57	64	59	67	69	76	57	60	61	65
Potenza	77	105	121	127	57	102	114	118	8	25	28	28	84	130	134	140	74	111	114	118
Catanzaro	171	191	207	237	150	178	191	209	25	37	48	57	282	320	328	373	225	245	251	281
Cosenza	136	152	161	175	121	139	146	154	26	32	39	43	114	132	145	159	102	114	125	124
Reggio di Calabria	47	51	52	58	40	45	46	50	15	15	16	18	563	591	594	614	493	515	516	530
Agrigento	162	188	220	231	159	179	203	210	13	14	29	32	72	82	84	99	51	59	61	72
Caltanissetta	102	148	148	173	85	120	119	144	17	29	32	43	85	110	112	121	73	93	94	99
Catania	253	332	350	351	246	265	281	283	49	101	116	117	746	834	875	927	634	704	736	771
Enna	49	52	60	71	28	30	36	41	7	9	13	16	46	70	74	83	28	47	50	56
Messina	12	16	16	25	12	16	16	22	1	1	2	5	359	396	400	409	287	316	319	325
Palermo	127	138	138	159	98	99	101	113	15	19	21	27	325	337	347	371	240	249	257	274
Ragusa	15	20	20	22	10	13	13	18	9	12	14	16	185	205	212	241	140	156	161	180
Siracusa	76	79	81	83	60	69	70	70	20	25	29	29	323	349	371	373	247	268	275	278
Trapani	138	144	146	154	122	127	127	132	21	24	30	32	288	292	299	300	218	229	234	234
Cagliari	299	343	348	363	226	267	269	278	97	117	125	129	192	225	234	279	158	184	191	222
Nuoro	29	35	37	38	23	33	34	35	—	4	5	5	70	73	78	83	22	35	52	55
Sassari	150	166	167	169	129	147	148	148	78	86	87	87	351	396	397	424	252	290	293	309
Piemonte	3.366	3.528	3.708	4.352	3.162	3.321	3.404	3.874	848	892	944	1.103	2.322	2.458	2.566	2.737	2.027	2.087	2.182	2.271
Liguria	42	41	45	49	34	33	37	38	8	9	9	8	561	589	598	660	453	470	488	534
Lombardia	6.577	6.877	7.079	7.929	6.135	6.435	6.598	7.056	1.186	1.330	1.469	1.761	3.576	3.744	3.808	4.093	3.243	3.353	3.431	3.647
Venezia Tridentina	45	55	68	133	34	47	57	88	13	14	23	29	273	413	514	544	244	371	462	484
Veneto	8.253	8.710	8.903	9.866	7.512	7.975	8.114	8.646	1.126	1.288	1.368	1.643	2.960	3.084	3.172	3.475	2.666	2.746	2.831	3.035
Venezia Giulia e Zara	217	253	253	292	203	225	227	239	22	27	29	36	232	247	275	316	206	217	240	267
Emilia	9.262	9.817	10.233	10.744	7.640	8.369	8.822	9.278	1.645	1.880	2.130	2.358	7.759	8.480	9.099	9.711	6.934	7.462	8.050	8.470
Toscana	2.247	2.365	2.419	2.530	1.974	2.071	2.112	2.177	434	509	542	575	3.208	3.498	3.564	3.964	2.614	2.922	2.985	3.184
Marche	1.218	1.259	1.280	1.423	1.065	1.128	1.146	1.232	235	248	260	302	2.113	2.191	2.237	2.408	1.756	1.808	1.842	1.964
Umbria	775	805	809	834	667	704	707	721	140	146	149	156	1.004	1.093	1.130	1.363	791	868	899	1.064
Lazio	2.028	2.104	2.172	2.226	1.760	1.818	1.867	1.901	393	448	497	512	1.363	1.454	1.494	1.545	1.134	1.209	1.240	1.268
Abruzzi e Molise	640	696	723	766	531	607	631	656	182	205	220	231	810	893	910	965	702	775	790	816
Campania	533	559	564	659	440	467	462	530	93	111	123	156	1.275	1.469	1.682	1.833	1.076	1.225	1.367	1.460
Puglie	1.374	1.562	1.607	1.658	1.206	1.338	1.371	1.408	204	296	327	344	548	641	673	745	442	523	545	596
Lucania	278	318	346	377	249	299	320	339	50	77	85	92	143	197	203	216	131	171	175	183
Calabria	354	394	420	470	311	362	383	413	66	84	103	118	959	1.043	1.067	1.146	820	874	892	935
Sicilia	934	1.117	1.179	1.269	820	918	966	1.033	152	234	286	317	2.429	2.675	2.774	2.924	1.918	2.121	2.187	2.289
Sardegna	478	544	552	570	378	447	451	461	175	207	217	221	613	694	709	786	432	509	536	586
ITALIA SETTENTRIONALE	27762	29281	30289	33365	24720	26405	27259	29219	4.848	5.440	5.972	6.938	17693	19015	20032	21536	15773	16706	17684	18708
ITALIA CENTRALE	6.268	6.533	6.680	7.013	5.466	5.721	5.832	6.031	1.202	1.351	1.448	1.545	7.688	8.236	8.425	9.280	6.295	6.807	6.966	7.480
ITALIA MERIDIONALE	3.179	3.529	3.660	3.930	2.737	3.073	3.167	3.346	595	763	858	941	3.735	4.243	4.535	4.905	3.171	3.568	3.769	3.990
ITALIA INSULARE	1.412	1.661	1.731	1.839	1.198	1.365	1.417	1.494	327	441	503	538	3.042	3.369	3.483	3.710	2.350	2.630	2.723	2.875
IN COMPLESSO	38621	41004	42360	46147	34121	38584	37675	40090	6.972	7.985	8.781	9.962	32158	34863	36475	39431	27589	29711	31142	33053

(*) Vedansi note a pagina precedente.

TAV. 53. — TREBBIATRICI A MOTORE CHE HANNO FUNZIONATO NELLE CAMPAGNE DAL 1939 AL 1942

CIRCOSCRIZIONI	1939		1940		1941		1942	
	IN COMPLESSO	di cui della provincia	IN COMPLESSO	di cui della provincia	IN COMPLESSO	di cui della provincia	IN COMPLESSO	di cui della provincia
Alessandria	622	472	545	421	546	431	575	456
Aosta	265	190	271	200	263	200	282	203
Asti	653	600	677	632	650	615	698	673
Cuneo	224	201	198	173	223	190	222	201
Novara	422	377	439	390	425	389	436	403
Torino	104	82	99	82	87	76	98	85
Vercelli	431	381	405	378	396	374	425	395
Genova	129	126	125	124	133	130	147	147
Imperia	14	14	14	10	14	14	18	17
La Spezia	76	76	84	80	84	81	82	80
Savona	84	58	77	62	69	57	76	63
Bergamo	212	211	193	192	194	193	202	200
Brescia	496	496	485	485	492	492	493	493
Como	119	48	117	45	114	46	103	44
Cremona	403	403	388	384	399	395	426	422
Mantova	413	405	468	458	487	477	488	478
Milano	1.009	982	913	889	870	845	952	911
Pavia	956	787	517	475	565	515	665	590
Sondrio	17	16	13	13	17	16	18	18
Varese	97	51	86	47	78	45	78	49
Bolzano (a)	341	341	447	447	860	860	1.336	1.335
Trento	101	101	111	97	98	80	186	171
Belluno	24	21	15	13	17	15	18	16
Padova	1.166	1.106	1.075	1.025	1.091	1.046	1.066	1.015
Rovigo	870	865	799	796	863	859	927	927
Treviso	481	481	483	444	481	442	502	461
Udine	389	383	355	352	369	365	369	363
Venezia	693	565	567	473	585	500	598	548
Verona	587	565	673	647	573	554	689	679
Vicenza	644	644	719	682	668	635	689	655
Carnaro (Fiume)	4	3	3	2	5	2	4	2
Gorizia	68	68	113	109	124	120	143	143
Istria (Pola)	233	233	214	214	211	210	192	192
Trieste	32	32	43	20	36	30	27	21
Bologna	720	680	684	644	690	645	631	606
Ferrara	769	769	734	726	733	724	766	756
Forlì	446	446	427	425	439	439	437	437
Modena	469	412	460	404	444	395	472	422
Parma	423	407	423	405	425	412	363	348
Piacenza	378	353	379	350	385	353	389	362
Ravenna	369	365	371	365	373	370	374	372
Reggio nell'Emilia	358	347	340	328	329	320	329	316
Arezzo	413	380	419	376	426	391	416	370
Firenze	612	547	612	541	635	558	642	548
Grosseto	446	435	438	430	436	426	462	454
Livorno	167	136	165	138	178	140	173	146
Lucca	191	176	174	156	179	164	173	158
Massa-Carrara	75	58	76	60	73	56	68	56
Pisa	420	357	419	363	426	362	429	375
Pistoia	163	141	151	130	135	118	140	122
Siena	572	522	499	459	665	618	514	478
Ancona	435	386	445	401	463	414	466	417
Ascoli Piceno	375	339	387	353	379	352	350	349
Macerata	436	366	444	368	445	369	450	375
Pesaro e Urbino	409	387	397	383	401	387	421	416
Perugia	788	751	780	734	780	726	802	744
Terni	274	237	259	214	249	219	264	227
Frosinone	418	409	379	374	386	379	373	368
Latina	208	177	205	178	209	180	210	184
Rieti	223	208	221	208	219	197	222	200
Roma	550	526	521	509	600	592	585	564
Viterbo	497	463	485	463	485	468	484	463

(a) In provincia di Bolzano, come del resto in molte provincie montane, trovano largo impiego numerose piccole trebbiatrici a mano, le quali vengono spesso azionate con motore inanimato. L'applicazione del motore inanimato a dette trebbiatrici a mano ha avuto notevole sviluppo nel periodo considerato.

Segue: TAV. 53. — TREBBIATRICI A MOTORE CHE HANNO FUNZIONATO NELLE CAMPAGNE DAL 1939 AL 1942

CIRCOSCRIZIONI	1939		1940		1941		1942	
	IN COMPLESSO	di cui della provincia	IN COMPLESSO	di cui della provincia	IN COMPLESSO	di cui della provincia	IN COMPLESSO	di cui della provincia
Campobasso	345	303	312	290	316	300	310	303
Chieti	298	282	281	270	274	266	260	254
L'Aquila	231	206	226	196	222	202	217	200
Pescara	196	161	181	152	178	149	203	167
Teramo	337	312	338	309	352	327	341	316
Avellino	124	124	171	144	167	147	179	157
Benevento	251	201	263	210	257	203	264	219
Napoli	414	414	468	411	485	423	497	472
Salerno	210	210	199	190	218	218	238	232
Bari	259	254	263	254	265	260	276	264
Brindisi	56	41	52	38	57	43	40	33
Foggia	930	906	878	851	892	867	911	889
Jonio (Taranto)	115	82	97	78	99	80	103	91
Lecce	42	35	49	42	63	56	63	63
Matera	400	291	340	276	358	278	359	315
Potenza	239	185	236	202	255	224	235	222
Catanzaro	300	290	285	281	301	296	333	323
Cosenza	177	177	185	184	194	193	105	100
Reggio di Calabria	28	27	36	33	37	36	42	37
Agrigento	86	86	109	102	115	108	103	100
Caltanissetta	67	67	92	63	118	104	119	102
Catania	114	103	124	113	118	111	142	138
Enna	86	86	76	43	79	49	72	54
Messina	23	23	28	27	37	37	39	39
Palermo	122	107	151	116	154	136	153	135
Ragusa	16	10	14	11	21	16	24	16
Siracusa	56	56	54	45	62	58	59	57
Trapani	98	93	93	90	98	95	87	85
Cagliari	238	238	229	229	223	223	218	217
Nuoro	59	59	62	52	59	51	56	52
Sassari	215	215	212	210	203	203	205	204
Piemonte	2.721	2.303	2.634	2.276	2.590	2.275	2.736	2.416
Liguria	303	274	300	276	300	282	323	307
Lombardia	3.722	3.399	3.180	2.988	3.216	3.024	3.425	3.205
Venezia Tridentina	442	442	558	544	958	940	1.522	1.506
Veneto	4.854	4.630	4.686	4.432	4.647	4.416	4.858	4.664
Venezia Giulia e Zara	337	336	373	345	376	362	366	358
Emilia	3.932	3.779	3.818	3.647	3.818	3.658	3.761	3.619
Toscana	3.059	2.752	2.953	2.653	3.153	2.833	3.017	2.707
Marche	1.655	1.478	1.673	1.505	1.688	1.522	1.687	1.557
Umbria	1.062	988	1.039	948	1.029	945	1.066	971
Lazio	1.896	1.783	1.811	1.732	1.899	1.816	1.874	1.779
Abruzzi e Molise	1.407	1.264	1.338	1.217	1.342	1.244	1.331	1.240
Campania	999	949	1.101	955	1.127	991	1.178	1.080
Puglie	1.402	1.318	1.339	1.263	1.376	1.306	1.393	1.340
Lucania	639	476	576	478	613	502	594	537
Calabrie	508	494	506	498	532	525	480	460
Sicilia	668	631	741	610	802	714	798	726
Sardegna	512	512	503	491	485	477	479	473
ITALIA SETTENTRIONALE	16.311	15.163	15.549	14.508	15.905	14.957	16.991	16.075
ITALIA CENTRALE	7.672	7.001	7.476	6.838	7.769	7.116	7.644	7.014
ITALIA MERIDIONALE	4.952	4.501	4.860	4.411	4.990	4.568	4.976	4.657
ITALIA INSULARE	1.180	1.143	1.244	1.101	1.287	1.191	1.277	1.199
IN COMPLESSO	30.115	27.808	29.129	26.858	29.951	27.832	30.888	28.945

B. — Concimi

TAV. 54. — CONCIMI CHIMICI DISTRIBUITI PER IL CONSUMO
(Quintali)

CIRCOSCRIZIONI	A Z O T A T I										
	SOLFATO AMMONICO				CALCIOCIANAMIDE 15/16						
	1939	1940	1941	1942	1939		1940		1941		1942
					TOTALE	di cui importati	TOTALE	di cui importati	TOTALE	di cui importati	TOTALE
Piemonte	576.198	579.342	632.356	364.190	422.137	19.553	315.569	67.773	358.424	27.069	167.944
Liguria	36.415	39.753	45.998	30.138	5.114	—	5.212	—	6.428	—	2.597
Lombardia	687.319	675.197	771.925	478.247	380.192	38.480	255.190	33.083	271.275	6.264	151.068
Venezia Tridentina	36.575	36.470	54.764	19.216	2.649	1.000	4.431	1.286	5.872	1.598	5.076
Veneto	235.637	214.468	262.806	272.598	251.900	161.700	207.581	132.597	159.929	37.800	165.156
Venezia Giulia e Zara	15.763	16.025	27.095	22.497	11.510	8.349	9.100	6.827	7.784	2.027	12.483
Emilia	213.549	207.348	256.235	252.399	563.189	80.133	358.035	67.678	473.640	2.755	197.583
Toscana	85.419	95.866	123.414	100.243	258.579	—	171.918	418	192.397	—	118.423
Marche	33.924	29.882	29.250	56.517	95.444	—	54.550	—	74.911	—	66.406
Umbria	14.764	23.314	20.314	26.235	54.893	—	34.838	—	49.241	—	36.746
Lazio	45.663	55.510	57.725	62.817	101.547	—	71.995	—	96.516	—	56.369
Abruzzi e Molise	19.856	18.765	22.301	34.934	65.118	—	39.906	—	57.043	—	37.762
Campania	435.337	421.827	401.825	226.672	61.020	—	45.349	—	85.976	—	43.474
Puglia	161.311	151.944	153.537	88.524	26.493	—	11.792	—	16.088	—	26.652
Lucania	5.758	3.387	3.537	10.949	2.856	—	2.258	—	3.022	—	5.204
Calabria	29.299	33.454	53.275	36.908	13.390	—	7.013	—	7.383	—	22.012
Sicilia	230.214	201.154	186.379	291.110	7.957	4.700	7.658	—	7.229	—	6.746
Sardegna	12.403	14.246	15.279	27.906	13.536	—	7.342	—	10.599	—	—
ITALIA SETTENTRIONALE	1.801.456	1.768.603	2.051.179	1.439.650	1.636.691	309.265	1.155.118	309.244	1.283.352	77.513	701.907
ITALIA CENTRALE	179.770	204.572	230.703	245.812	510.463	—	333.301	418	413.065	—	277.944
ITALIA MERIDIONALE	651.561	629.377	634.695	397.987	168.877	—	106.318	—	169.814	—	135.104
ITALIA INSULARE	242.617	215.400	201.658	319.016	21.493	4.700	15.000	—	17.828	—	6.746
IN COMPLESSO	2.875.404	2.817.952	3.118.235	2.402.500	2.337.524	313.965	1.609.737	309.682	1.884.059	77.513	1.121.701

CIRCOSCRIZIONI	S e g u e : A Z O T A T I											
	NITRATO AMMONICO 15/16				NITRATO DI CALCIO 13/14				NITRATO DI CALCIO 15/16			
	1939	1940	1941	1942	1939	1940	1941	1942	1939	1940	1941	1942
Piemonte	88.086	46.625	43.341	23.573	43.368	57.267	49.540	78.339	123.087	120.849	150.487	147.641
Liguria	1.781	1.203	426	428	2.010	1.616	1.720	1.574	1.574	1.556	4.953	9.431
Lombardia	112.646	63.168	54.840	42.191	126.778	138.569	163.086	153.999	240.998	177.551	169.661	212.077
Venezia Tridentina	7.204	2.903	5.513	649	6.913	9.333	18.008	14.343	2.295	352	1.323	1.419
Veneto	69.047	30.547	44.916	51.916	101.819	119.490	132.761	138.012	173.304	109.126	103.379	116.692
Venezia Giulia e Zara	1.063	305	1.830	6.459	9.418	5.275	8.720	2.151	8.341	7.780	8.819	15.852
Emilia	77.943	37.380	39.868	36.227	77.747	87.837	121.482	175.745	308.606	223.985	215.549	231.425
Toscana	39.599	18.997	19.155	19.789	42.505	32.251	28.313	1.146	120.830	102.306	201.296	213.059
Marche	61.012	35.241	53.406	34.066	14.515	3.845	4.580	3.289	109.311	83.546	80.749	82.796
Umbria	8.618	7.784	19.950	6.241	2.140	150	—	712	39.983	46.509	44.376	66.451
Lazio	21.568	10.286	23.317	18.712	881	30	500	312	80.876	68.214	53.669	70.213
Abruzzi e Molise	37.628	21.113	38.907	25.341	3.435	1.319	1.958	354	67.950	51.011	47.429	65.335
Campania	12.865	8.583	19.948	5.113	4.349	1.319	3.640	—	24.080	22.977	26.805	95.316
Puglia	28.353	7.721	10.037	2.282	7.655	5.580	2.150	170	58.077	47.952	64.909	63.119
Lucania	1.938	362	562	1.135	—	—	—	—	10.011	8.675	8.364	8.590
Calabria	6	—	—	—	350	—	—	—	34.098	38.312	44.422	29.658
Sicilia	49.030	40.960	12.370	1.000	14.644	5.100	2.532	500	95.105	88.120	70.726	91.468
Sardegna	—	50	—	—	—	—	—	—	13.903	7.877	11.812	13.896
ITALIA SETTENTRIONALE	357.770	182.131	190.734	161.443	368.053	419.387	495.278	564.249	858.205	641.199	654.171	734.537
ITALIA CENTRALE	130.797	72.308	115.828	78.808	60.041	36.276	33.393	5.459	351.000	300.575	380.090	432.519
ITALIA MERIDIONALE	80.790	37.779	69.454	33.871	15.789	8.218	7.748	524	194.216	168.927	191.929	262.018
ITALIA INSULARE	49.030	41.010	12.370	1.000	14.644	5.100	2.532	500	109.008	95.997	82.538	105.364
IN COMPLESSO	618.387	333.228	388.386	275.122	458.527	468.961	538.951	570.732	1.512.429	1.206.698	1.308.728	1.534.438

Segue : Tav. 54. — CONCIMI CHIMICI DISTRIBUITI PER IL CONSUMO

(Quintali)

CIRCOSCRIZIONI	Segue: A Z O T A T I							FOSFO-AZOTATI			
	NITRATO DI SODIO							FOSFATO BIAMMONICO			
	1939		1940		1941		1942	1939	1940	1941	1942
	TOTALE	di cui importati	TOTALE	di cui importati	TOTALE	di cui importati	TOTALE				
Piemonte	83.422	79.872	95.051	94.751	24.142	24.142	—	20.932	14.515	707	51
Liguria	11.729	11.629	9.092	9.042	3.332	3.332	—	3.220	1.941	227	1
Lombardia	133.355	129.004	144.763	143.793	36.800	36.100	—	11.100	7.302	155	13
Venezia Tridentina	5.851	5.850	7.921	7.921	1.550	1.550	—	1.361	1.629	—	—
Veneto	176.924	149.294	164.909	155.809	31.933	29.223	1.229	25.192	18.807	17	—
Venezia Giulia e Zara	8.783	7.753	8.390	8.240	1.400	1.400	—	2.119	2.012	—	—
Emilia	180.710	177.810	210.458	209.958	46.499	45.124	—	29.165	11.569	244	—
Toscana	55.372	51.149	42.827	41.725	16.577	12.973	4	28.767	25.479	3.497	53
Marche	28.800	27.817	27.608	27.608	7.931	7.931	—	8.723	2.970	23	—
Umbria	6.640	6.640	8.750	8.750	2.719	2.719	—	13.213	5.153	2	—
Lazio	14.506	14.186	11.273	11.173	4.625	4.625	—	17.291	6.072	39	—
Abruzzi e Molise	30.249	30.049	15.417	15.417	7.344	7.344	—	5.797	4.285	1	—
Campania	35.554	35.554	25.679	25.679	15.532	15.389	—	4.560	2.164	86	—
Puglia	22.523	20.902	27.561	27.216	9.394	9.394	—	13.154	8.386	5.689	—
Lucania	5.145	4.960	780	730	1.264	1.264	—	2.877	1.168	1.785	—
Calabria	2.060	1.960	650	650	700	700	—	29.308	41.006	21.229	228
Sicilia	33.018	31.430	25.249	25.144	34.204	30.292	105	29.461	46.187	19.082	209
Sardegna	—	—	50	50	—	—	—	10.133	235	—	—
ITALIA SETTENTRION	600.774	561.212	640.584	629.514	145.656	140.871	1.229	93.089	57.775	1.350	65
ITALIA CENTRALE	105.318	99.792	90.458	89.256	31.852	28.248	4	67.994	39.674	3.561	53
ITALIA MERIDIONALE	95.531	93.425	70.087	69.692	34.234	34.091	—	55.696	57.009	28.790	228
ITALIA INSULARE	33.018	31.430	25.299	25.194	34.204	30.292	105	39.594	46.422	19.082	209
IN COMPLESSO	834.641	785.859	828.428	813.658	245.946	233.502	1.338	256.373	200.880	52.783	555

CIRCOSCRIZIONI	F O S F A T I C I												
	PERFOSFATI				FOSFATI MACINATI								
	1939		1940	1941	1942	1939		1940		1941		1942	
	TOTALE	di cui importati	TOTALE	TOTALE	TOTALE	TOTALE	di cui importati	TOTALE	di cui importati	TOTALE	di cui importati	TOTALE	di cui importati
Piemonte	1.802.540	—	1.749.536	1.370.975	1.013.360	46.125	5.082	38.897	7.540	21.680	—	5.833	—
Liguria	50.178	—	53.521	51.856	64.419	269	209	1.501	341	—	—	50	—
Lombardia	2.428.377	—	2.258.969	1.605.282	1.118.966	40.165	13.025	24.656	6.081	17.251	1.587	8.811	3.999
Venezia Tridentina	121.942	—	117.680	103.079	58.133	1.500	1.100	1.500	1.200	—	—	625	—
Veneto	2.214.193	—	2.110.634	1.621.710	1.049.037	12.671	1.060	2.396	670	2.170	—	1.570	—
Venezia Giulia e Zara	174.896	—	158.311	150.455	102.217	2.370	1.170	1.350	850	—	—	—	—
Emilia	2.693.388	—	2.518.397	1.936.413	1.389.182	35.010	21.100	32.155	20.025	18.792	—	7.311	694
Toscana	1.222.699	—	1.098.069	932.035	522.048	27.825	5.303	11.656	1.431	2.733	—	3.633	1.390
Marche	992.353	—	917.442	746.325	449.431	496	380	310	—	—	—	602	—
Umbria	568.455	—	561.810	466.310	275.857	270	270	—	—	—	—	—	—
Lazio	711.419	—	724.926	527.547	289.378	165	65	—	—	—	—	—	—
Abruzzi e Molise	583.044	—	500.393	361.005	259.507	37	25	120	—	—	—	—	—
Campania	555.523	—	556.219	458.948	296.193	20	—	—	—	—	—	—	—
Puglia	617.755	—	548.353	338.211	216.522	—	—	—	—	—	—	2.169	—
Lucania	194.572	—	159.082	90.850	60.166	—	—	—	—	—	—	—	—
Calabria	306.191	—	239.955	212.200	109.557	—	—	—	—	—	—	—	—
Sicilia	1.347.181	38.300	976.473	695.578	623.320	1.100	—	—	—	—	—	1.020	—
Sardegna	257.073	—	221.075	176.804	124.595	1.500	—	1.000	—	—	—	—	—
ITALIA SETTENTRION	9.495.514	—	8.967.048	6.839.770	4.795.314	138.110	42.746	102.455	37.007	61.093	1.587	24.200	4.693
ITALIA CENTRALE	3.494.926	—	3.302.247	2.672.217	1.536.714	28.756	6.018	11.966	1.431	2.733	—	4.235	1.390
ITALIA MERIDIONALE	2.257.085	—	2.004.002	1.461.214	941.945	57	25	120	—	—	—	2.169	—
ITALIA INSULARE	1.604.254	38.300	1.197.548	872.382	747.915	2.600	—	1.000	—	—	—	1.020	—
IN COMPLESSO	16.851.779	38.300	15.470.845	11.845.583	8.021.888	169.523	48.789	115.541	38.438	63.826	1.587	31.624	6.083

Segue : TAV. 54. — CONCIMI CHIMICI DISTRIBUITI PER IL CONSUMO

(Quintali)

CIRCOSCRIZIONI	Segue : F O S F A T I C I								P O T A S S I C I			
	S C O R I E D I D E F O S F O R A Z I O N E								L E U C I T E			
	1939		1940		1941		1942		1939	1940	1941	1942
	TOTALE	di cui importati	TOTALE	di cui importati	TOTALE	di cui importati	TOTALE	di cui importati				
Piemonte	2.350	1.800	1.800	—	—	2.222	2.222	—	—	—	50	
Liguria	—	—	—	—	—	541	541	—	—	—	200	
Lombardia	6.822	3.500	2.200	—	—	2.296	2.296	300	16	100	5.625	
Venezia Tridentina	1.470	600	600	—	—	—	—	—	—	—	—	
Veneto	1.600	1.550	1.550	—	—	694	694	—	—	—	200	
Venezia Giulia e Zara	500	1.100	1.100	—	—	—	—	—	—	—	—	
Emilia	57.425	42.140	41.430	4.650	4.650	28.603	28.603	—	—	—	10.800	
Toscana	5.775	2.150	700	1.166	—	3.911	3.806	150	300	163	230	
Marche	—	—	—	—	—	—	—	—	—	—	9.390	
Umbria	—	—	—	—	—	—	—	—	—	—	—	
Lazio	248	—	—	—	—	540	540	—	—	2	194	
Abruzzi e Molise	—	—	—	—	—	320	320	—	—	100	5.820	
Campania	—	—	—	—	—	—	—	—	—	500	6.220	
Puglie	—	—	—	—	—	—	—	—	—	175	1.195	
Lucania	—	—	—	—	—	—	—	—	—	—	—	
Calabrie	—	—	—	—	—	—	—	—	—	—	—	
Sicilia	—	—	—	—	—	—	—	200	110	100	180	
Sardegna	—	—	—	—	—	—	—	—	—	—	—	
ITALIA SETTENTRIONALE	70.167	50.690	48.680	4.650	4.650	34.356	34.356	300	16	100	16.875	
ITALIA CENTRALE	6.023	2.150	700	1.166	—	4.451	4.346	150	300	165	9.814	
ITALIA MERIDIONALE	—	—	—	—	—	320	320	—	—	775	13.235	
ITALIA INSULARE	—	—	—	—	—	—	—	200	110	100	180	
IN COMPLESSO	76.180	52.840	49.380	5.816	4.650	39.127	39.022	650	428	1.140	40.104	

CIRCOSCRIZIONI	Segue : P O T A S S I C I											
	S A L I P O T A S S I C I								S A L I N O P O T A S S I C O			
	1939		1940		1941		1942		1939	1940	1941	1942
	TOTALE	di cui importati	TOTALE	di cui importati	TOTALE	di cui importati	TOTALE	di cui importati				
Piemonte	134.569	129.452	270.703	266.506	254.714	252.710	243.968	238.234	—	—	—	—
Liguria	3.233	2.863	7.044	7.044	10.158	10.101	16.414	10.025	—	—	150	—
Lombardia	77.326	73.789	217.541	213.534	249.163	243.823	213.197	189.935	350	1.695	2.217	1.187
Venezia Tridentina	14.213	13.937	23.961	22.408	44.304	43.329	24.262	24.262	—	—	—	—
Veneto	65.471	62.659	118.382	114.128	134.342	129.978	131.232	123.167	7.031	6.563	16.085	—
Venezia Giulia e Zara	3.455	3.435	14.885	14.885	5.915	5.915	9.293	9.293	70	—	—	—
Emilia	23.157	21.092	64.372	60.837	90.368	86.985	72.964	63.127	200	—	4.343	—
Toscana	3.100	3.100	10.039	10.039	15.751	15.751	13.013	13.013	—	—	133	—
Marche	1.200	1.200	2.415	2.415	5.258	4.658	3.580	3.580	715	300	717	—
Umbria	3.006	2.606	3.217	3.217	5.565	5.565	2.534	2.534	353	120	217	—
Lazio	495	495	8.508	8.508	1.370	1.370	2.740	2.740	20	14	82	—
Abruzzi e Molise	300	300	1.710	1.710	3.995	3.595	3.435	3.435	—	—	—	—
Campania	5.800	500	10.014	650	15.490	3.790	20.769	6.935	—	—	—	—
Puglie	10.446	5.785	31.823	25.972	21.730	19.145	17.540	16.390	—	—	—	—
Lucania	—	—	50	50	—	—	325	325	—	—	—	—
Calabrie	500	500	2.350	2.350	950	950	700	700	—	—	—	—
Sicilia	9.416	9.416	30.646	30.646	8.850	8.850	12.834	12.834	—	—	—	—
Sardegna	509	—	175	175	1.903	—	—	—	—	—	—	—
ITALIA SETTENTRIONALE	321.424	307.227	716.888	699.342	788.964	772.841	711.330	658.043	7.651	8.258	22.795	1.187
ITALIA CENTRALE	7.801	7.401	24.179	24.179	27.944	27.344	21.867	21.867	1.088	434	1.149	—
ITALIA MERIDIONALE	17.046	7.085	45.947	30.732	42.165	27.480	42.769	27.785	—	—	—	—
ITALIA INSULARE	9.925	9.416	30.821	30.821	10.753	8.850	12.834	12.834	—	—	—	—
IN COMPLESSO	356.186	331.129	817.835	785.074	869.826	836.515	768.800	720.529	8.739	8.692	23.044	1.187

TAV. 55. — PRINCIPALI CONCIMI AZOTATI

(Quin

Numero d'ordine	CIRCOSCRIZIONI	A Z O											
		SOLFATO AMMONICO				CALCIOCIANAMIDE				NITRATO AMMONICO 15/16			
		1939	1940	1941	1942	1939	1940	1941	1942	1939	1940	1941	1942
1	Alessandria	100.848	99.911	103.124	63.741	55.173	32.250	35.089	10.591	28.296	13.569	15.787	7.835
2	Aosta	23.143	26.829	28.408	14.955	6.359	6.505	6.719	5.534	5.610	4.546	3.807	980
3	Asti	41.051	42.574	51.305	19.034	3.096	2.936	4.421	4.377	9.806	4.714	4.641	738
4	Cuneo	54.942	58.736	76.242	49.435	53.164	36.290	32.977	19.771	21.946	10.649	10.540	6.390
5	Novara	101.040	94.806	99.344	54.833	72.490	47.532	53.603	37.850	3.337	3.296	1.065	714
6	Torino	73.652	76.397	94.229	43.317	62.812	48.812	44.824	21.915	13.054	7.100	5.952	5.978
7	Vercelli	181.522	180.089	179.794	119.275	169.043	141.244	180.791	67.906	6.037	2.751	1.549	938
8	Genova	7.889	14.889	9.928	9.942	470	844	1.148	270	46	317	—	—
9	Imperia	23.581	20.266	28.427	15.707	2.247	2.412	2.678	688	1.273	353	165	129
10	La Spezia	385	1.588	3.479	2.571	2.118	1.740	2.267	261	261	425	181	99
11	Savona	4.560	3.010	4.164	1.918	279	216	335	571	201	108	80	200
12	Bergamo	55.034	48.844	57.470	29.904	36.061	24.919	23.279	14.016	13.967	6.465	4.865	5.650
13	Brescia	77.632	69.138	83.716	68.280	54.416	36.912	34.081	28.760	36.856	17.907	15.088	5.505
14	Como	36.645	36.146	55.508	28.502	2.930	3.350	3.454	1.051	660	515	1.330	155
15	Cremona	64.357	67.435	77.371	82.578	48.031	33.047	32.595	21.351	16.178	12.539	7.121	7.564
16	Mantova	55.366	45.433	66.351	48.385	85.450	48.627	56.933	21.719	13.781	7.685	8.630	11.480
17	Milano	216.807	205.852	231.047	100.686	46.846	29.366	34.089	28.068	16.364	7.504	8.083	7.100
18	Pavia	161.572	182.990	170.776	106.365	101.088	74.819	82.191	33.711	13.173	8.893	7.125	3.204
19	Sondrio	1.295	800	2.417	1.426	401	201	607	628	225	150	143	143
20	Varese	18.611	18.559	27.269	12.121	4.969	3.949	4.046	1.764	1.242	1.660	2.448	1.390
21	Bolzano	12.323	10.870	16.076	6.991	1.605	3.077	3.299	1.406	974	150	840	559
22	Trento	24.252	25.600	38.688	12.225	1.044	1.354	2.573	3.670	6.230	2.753	4.673	90
23	Belluno	100	250	619	3.877	701	320	708	1.105	175	100	480	613
24	Padova	20.823	22.805	22.337	39.538	28.274	26.049	17.260	22.121	9.330	3.385	4.847	13.253
25	Rovigo	14.748	15.992	26.904	25.379	23.779	25.057	20.262	27.276	3.350	1.360	2.354	4.040
26	Treviso	20.545	13.497	22.080	21.728	24.417	22.811	18.229	26.087	5.475	1.340	2.160	6.630
27	Udine	55.213	50.362	62.258	82.617	33.709	23.281	20.818	24.648	22.599	11.992	14.520	10.986
28	Venezia	17.533	17.848	30.953	40.055	35.793	27.736	25.304	22.836	4.256	1.580	6.939	575
29	Verona	79.539	68.817	70.112	42.439	80.954	59.129	40.809	25.669	14.190	7.240	8.979	7.106
30	Vicenza	27.136	24.897	16.965	24.273	23.198	16.539	15.414	9.672	3.550	4.637	8.713	—
31	Carnaro (Fiume)	20	100	250	1.432	10	50	70	250	375	—	50	170
32	Gorizia	5.755	5.880	8.926	7.350	998	1.729	1.250	2.118	415	280	1.260	979
33	Istria (Pola)	8.100	7.361	12.011	8.642	4.889	5.326	3.579	6.280	218	25	425	1.860
34	Trieste	1.878	2.684	4.908	3.473	5.613	1.995	2.820	3.585	55	—	95	50
35	Zara	10	—	1.000	1.600	—	65	250	—	—	—	3.400	—
36	Bologna	62.076	67.559	64.379	66.816	135.133	78.820	104.503	39.729	17.317	9.181	9.853	6.564
37	Ferrara	29.497	40.118	47.902	70.006	123.777	84.514	91.975	31.788	6.150	2.080	4.340	7.899
38	Forlì	11.260	7.397	11.282	15.054	71.737	38.123	54.107	22.192	8.810	2.620	4.155	3.740
39	Modena	32.430	25.922	40.378	24.895	64.951	35.487	71.029	26.081	17.752	8.440	7.436	2.172
40	Parma	25.883	23.627	34.369	19.430	18.798	17.059	17.461	17.921	14.179	7.664	4.186	4.830
41	Piacenza	18.962	17.726	21.551	22.457	35.749	27.494	27.964	6.700	3.920	2.520	1.854	4.230
42	Ravenna	19.530	11.320	16.709	20.315	91.929	59.793	86.465	36.445	3.890	1.610	1.537	5.312
43	Reggio nell'Emilia	13.911	13.679	19.665	13.426	21.115	16.745	20.136	16.727	5.925	3.265	3.223	2.124
44	Arezzo	10.955	12.057	17.436	11.332	35.229	19.826	24.384	8.076	4.613	2.420	3.477	4.367
45	Firenze	14.980	15.327	18.049	14.907	56.893	36.240	36.115	17.826	11.268	4.022	4.095	2.437
46	Grosseto	5.681	6.823	11.312	9.875	22.547	20.853	18.895	17.916	872	455	855	2.540
47	Livorno	8.914	10.858	11.629	6.782	16.015	14.359	10.071	2.551	1.383	700	—	—
48	Lucca	4.615	5.836	12.143	9.992	14.648	8.563	10.909	10.241	2.765	2.160	1.853	2.880
49	Massa-Carrara	370	350	806	8.835	1.712	1.777	1.657	1.689	470	150	186	388
50	Pisa	11.868	12.527	15.882	16.628	45.492	32.268	36.177	23.930	7.152	3.829	3.607	1.836
51	Pistoia	14.525	16.923	21.075	9.470	30.484	19.890	23.803	11.129	7.233	2.945	2.706	1.973
52	Siena	13.511	15.165	15.082	12.422	35.559	22.141	26.098	17.545	2.675	1.633	1.676	3.368
53	Ancona	15.327	13.627	11.626	18.963	38.646	22.030	29.799	17.592	19.502	8.166	15.763	10.646
54	Ascoli Piceno	6.125	3.950	6.693	13.879	18.456	10.923	20.115	17.314	13.164	6.800	12.592	6.076
55	Macerata	6.300	6.839	4.448	13.559	18.121	10.369	13.169	12.987	17.506	12.905	15.532	6.752
56	Pesaro e Urbino	6.172	5.466	6.483	10.116	20.221	11.228	11.828	18.513	10.840	7.370	9.519	10.592
57	Perugia	8.877	17.110	13.271	19.247	40.592	26.779	39.576	31.485	5.215	6.380	15.452	4.678
58	Terni	5.887	6.204	7.043	6.986	14.301	8.059	9.665	5.261	3.403	1.404	4.498	1.563
59	Frosinone	6.246	7.563	9.993	5.837	6.333	4.477	8.632	5.371	4.219	6.234	10.553	3.194
60	Latina	16.484	17.999	19.306	16.013	18.950	25.567	25.224	15.054	260	—	983	8.237
61	Rieti	1.502	1.314	1.921	3.214	7.101	4.971	8.297	6.010	1.146	410	1.639	950
62	Roma	5.460	8.832	9.811	19.822	22.551	16.384	20.059	12.515	5.805	2.236	3.862	1.967
63	Viterbo	15.971	19.802	16.694	17.931	46.612	20.596	34.304	17.419	10.138	1.406	6.280	4.364

E FOSFO-AZOTATI DISTRIBUITI PER IL CONSUMO

(Quin

Numero d'ordine	CIRCOSCRIZIONI	A Z O												FOSFO-AZOTATI																
		SOLFATO AMMONICO				CALCIOCIANAMIDE				NITRATO AMMONICO 15/16				NITRATO DI CALCIO 13/14				NITRATO DI CALCIO 15/16				NITRATO DI SODIO				FOSFATO BIAMMONICO				
		1939	1940	1941	1942	1939	1940	1941	1942	1939	1940	1941	1942	1939	1940	1941	1942	1939	1940	1941	1942	1939	1940	1941	1942	1939	1940	1941	1942	
1	Alessandria	100.848	99.911	103.124	63.741	55.173	32.250	35.089	10.591	28.296	13.569	15.787	7.835	14.534	11.540	14.063	24.236	24.486	22.856	34.241	41.318	23.720	29.033	8.002	—	6.045	3.761	161	—	1
2	Aosta	23.143	26.829	28.408	14.955	6.359	6.505	6.719	5.534	5.610	4.546	3.807	980	1.857	1.890	2.380	5.375	6.479	7.206	7.841	4.227	1.400	1.725	7.775	—	2.374	2.095	150	—	2
3	Asti	41.051	42.574	51.305	19.034	3.096	2.936	4.421	4.377	9.806	4.714	4.641	738	6.620	5.147	5.602	7.847	9.371	9.106	15.254	14.299	9.688	9.284	2.300	—	1.660	1.579	12	—	3
4	Cuneo	54.942	58.736	76.242	49.435	53.164	36.290	32.977	19.771	21.946	10.649	10.540	6.390	10.005	11.155	12.319	13.591	33.602	34.119	44.875	44.339	7.950	10.821	2.525	—	2.260	1.724	125	—	4
5	Novara	101.040	94.806	99.344	54.833	72.490	47.532	53.603	37.850	3.337	3.296	1.065	714	2.048	6.980	4.695	6.013	10.942	8.652	8.938	6.600	20.182	10.509	2.674	—	1.003	578	3	—	5
6	Torino	73.652	76.397	94.229	43.317	62.812	48.812	44.824	21.915	13.054	7.100	5.952	5.978	4.237	11.510	7.356	10.500	18.239	21.269	25.291	26.234	11.415	17.016	3.500	—	3.114	2.427	255	1	6
7	Vercelli	181.522	180.089	179.794	119.275	169.043	141.244	180.791	67.906	6.037	2.751	1.549	938	4.067	9.045	3.125	10.777	19.968	17.641	14.047	10.574	9.067	16.663	4.366	—	4.476	2.351	1	—	7
8	Genova	7.889	14.889	9.928	9.942	470	844	1.148	270	46	317	—	—	40	50</															

Segue: Tav. 55. — PRINCIPALI CONCIMI AZOTATI

(Quin

Numero d'ordine	CIRCOSCRIZIONI	A Z O											
		SOLFATO AMMONICO				CALCIOCIANAMIDE				NITRATO AMMONICO 15/16			
		1939	1940	1941	1942	1939	1940	1941	1942	1939	1940	1941	1942
64	Campobasso	2.258	1.604	3.117	3.895	2.884	288	712	4.711	2.347	1.125	2.435	2.248
65	Chieti	8.061	5.654	5.555	8.175	21.604	12.320	15.089	9.089	17.389	8.390	10.548	12.634
66	L'Aquila	3.747	4.265	6.554	6.960	7.158	4.254	6.263	2.644	4.284	4.504	11.445	4.395
67	Pescara	2.290	2.882	1.652	7.298	14.977	10.030	13.858	5.993	8.366	4.071	8.866	3.728
68	Teramo	3.500	4.360	5.423	8.606	18.495	13.014	21.121	15.325	5.242	3.023	5.593	2.336
69	Avellino	19.489	19.822	19.426	12.460	1.900	1.189	2.609	4.590	3.180	2.122	3.842	981
70	Benevento	9.142	9.772	10.696	15.015	2.411	1.378	5.397	7.456	1.778	1.307	1.621	2.567
71	Napoli	283.405	299.180	259.990	125.079	13.928	12.010	29.008	19.207	3.171	1.597	5.692	1.452
72	Salerno	123.301	93.053	111.713	74.118	42.781	30.772	48.962	12.215	4.736	3.557	8.793	213
73	Bari	77.836	79.614	76.032	36.681	6.111	3.125	4.079	11.145	5.199	1.031	2.585	551
74	Brindisi	19.061	21.811	22.880	11.312	5.058	2.501	2.432	3.481	5.553	2.970	3.307	96
75	Foggia	5.995	3.988	5.664	11.151	2.351	1.631	1.533	4.056	6.168	1.352	3.595	1.121
76	Ionio (Taranto)	12.455	8.173	10.541	8.556	1.778	1.258	964	4.735	1.219	10	—	—
77	Lecce	45.963	38.358	38.420	20.824	11.195	3.277	7.080	3.235	10.214	2.358	550	514
78	Matera	4.476	2.220	2.227	5.406	1.634	1.483	1.485	2.572	911	102	—	—
79	Potenza	1.282	1.167	1.530	5.543	1.222	775	1.839	2.632	1.027	260	562	1.135
80	Catanzaro	5.146	4.705	14.635	12.877	4.136	2.133	2.017	8.504	—	—	—	—
81	Cosenza	7.184	7.251	11.512	14.487	5.950	3.368	3.458	10.544	6	—	—	—
82	Reggio di Calabria	16.969	21.498	27.128	9.544	3.304	1.512	1.908	2.964	—	—	—	—
83	Agrigento	19.438	13.935	14.520	37.472	134	241	187	74	18.170	14.493	1.930	—
84	Caltanissetta	4.556	2.755	4.102	18.648	402	796	418	—	3.738	3.208	100	—
85	Catania	56.400	65.634	64.119	60.819	5.828	4.401	4.288	4.102	8.378	11.130	7.248	1.000
86	Enna	4.712	2.747	5.868	14.405	67	—	—	—	1.170	408	—	—
87	Messina	31.391	27.074	22.664	30.813	625	436	816	—	1.624	865	242	—
88	Palermo	95.479	73.216	59.571	82.398	328	1.012	810	2.329	9.217	4.724	2.200	—
89	Ragusa	2.460	2.267	2.746	7.160	82	67	—	67	3.889	2.961	200	—
90	Siracusa	5.777	5.429	5.225	18.432	201	638	402	107	2.233	2.186	50	—
91	Trapani	10.001	8.097	7.564	20.963	290	67	241	67	616	985	400	—
92	Cagliari	7.777	9.088	11.858	16.880	9.431	2.804	5.657	—	—	—	—	—
93	Nuoro	881	1.088	577	3.138	400	143	160	—	—	—	—	—
94	Sassari	3.745	4.070	2.844	7.888	3.705	4.395	4.782	—	—	50	—	—
1	Piemonte	576.198	579.342	632.356	364.590	422.137	315.569	358.424	167.944	88.086	46.625	43.341	23.573
2	Liguria	36.415	39.753	45.998	30.138	5.114	5.212	6.428	2.597	1.781	1.203	426	428
3	Lombardia	687.319	675.197	771.925	478.247	380.192	255.190	271.275	151.068	112.646	63.168	54.840	42.191
4	Venezia Tridentina	36.575	36.470	54.764	19.216	2.649	4.431	5.872	5.076	7.204	2.903	5.513	649
5	Veneto	235.637	214.468	262.806	272.598	251.900	207.581	159.929	165.156	69.047	30.547	44.916	51.916
6	Venezia Giulia e Zara	15.763	16.025	27.095	22.497	11.510	9.100	7.784	12.483	1.063	305	1.830	6.459
7	Emilia	213.549	207.348	256.235	252.399	563.189	358.035	473.640	197.583	77.943	37.380	39.868	36.227
8	Toscana	85.419	95.866	123.414	100.243	258.579	171.918	192.397	118.423	39.599	18.997	19.155	19.789
9	Marche	33.924	29.882	29.250	56.517	95.444	54.550	74.911	66.406	61.012	35.241	53.406	34.066
10	Umbria	14.764	23.314	20.314	26.235	54.893	34.838	49.241	36.746	8.618	7.784	19.950	6.241
11	Lazio	45.663	55.510	57.725	62.817	101.547	71.995	56.369	21.568	10.286	23.317	18.712	—
12	Abruzzo e Molise	19.856	18.765	22.301	34.934	39.906	57.043	37.762	37.628	21.113	38.907	25.341	—
13	Campania	435.337	421.827	401.825	226.672	61.020	45.349	85.976	43.474	12.865	8.583	19.948	5.113
14	Puglie	161.311	151.944	153.537	88.524	26.493	11.792	16.088	26.652	28.353	7.721	10.037	2.282
15	Lucania	5.758	3.387	3.757	10.949	2.856	2.258	3.324	5.204	1.938	362	562	1.135
16	Calabria	29.299	33.454	53.275	36.908	13.390	7.013	7.383	22.012	6	—	—	—
17	Sicilia	230.214	201.154	186.379	291.110	7.957	7.658	7.229	6.746	49.030	40.960	12.370	1.000
18	Sardegna	12.403	14.246	15.279	27.906	13.536	7.342	10.599	—	—	50	—	—
1	ITALIA SETTENTRIONALE	1.801.456	1.768.603	2.051.179	1.439.685	1.636.691	1.155.118	1.283.352	701.907	357.770	182.131	190.734	161.443
2	ITALIA CENTRALE	179.770	204.572	230.703	245.812	510.463	333.301	413.065	277.944	130.797	72.308	115.828	78.808
3	ITALIA MERIDIONALE	651.561	629.377	634.695	397.987	168.877	106.318	169.814	135.104	80.790	37.779	69.454	33.871
4	ITALIA INSULARE	242.617	215.400	201.658	319.016	21.493	15.000	17.828	6.746	49.030	41.010	12.370	1.000
IN COMPLESSO		2.876.404	2.817.852	3.118.235	2.402.500	2.337.524	1.608.737	1.884.059	1.121.701	616.387	333.228	388.388	275.122

FOSFO-AZOTATI DISTRIBUITI PER IL CONSUMO

(li)

Numero d'ordine	CIRCOSCRIZIONI	A T I												FOSFO-AZOTATI				Numero d'ordine
		NITRATO DI CALCIO 13/14				NITRATO DI CALCIO 15/16				NITRATO DI SODIO				FOSFATO BIAMMONICO				
		1939	1940	1941	1942	1939	1940	1941	1942	1939	1940	1941	1942	1939	1940	1941	1942	
64	Campobasso	133	1.200	—	—	7.656	6.530	7.635	9.091	3.170	1.278	1.610	—	327	102	—	—	64
65	Chieti	1.852	—	920	—	14.262	12.032	13.040	10.416	13.172	6.156	2.745	—	1.486	545	—	—	65
66	L'Aquila	168	19	206	—	8.597	10.139	11.641	12.475	2.807	3.000	1.023	—	2.325	3.268	—	—	66
67	Pescara	932	—	82	—	24.952	12.160	5.008	16.392	5.970	2.808	1.183	—	1.134	320	—	—	67
68	Teramo	350	100	750	104	12.483	10.150	10.105	16.961	5.130	2.175	783	—	525	50	—	—	68
69	Avellino	—	—	—	—	5.118	4.285	5.535	9.040	4.102	4.750	2.534	—	785	269	—	—	69
70	Benevento	150	—	—	—	5.917	4.718	5.241	7.787	7.139	3.819	2.225	—	241	199	—	—	70
71	Napoli	2.999	1.119	2.000	—	7.959	9.090	12.132	63.196	20.859	14.484	9.605	—	1.736	868	—	—	71
72	Salerno	1.200	200	1.640	—	5.086	4.884	3.897	15.293	3.454	2.626	1.168	—	1.798	828	86	—	72
73	Bari	5.720	2.480	1.700	—	17.142	13.843	17.759	21.050	8.822	13.936	2.647	—	3.776	2.774	943	—	73
74	Brindisi	950	2.050	450	50	7.755	5.572	9.812	9.320	5.943	7.639	3.357	—	1.608	598	1.371	—	74
75	Foggia	—	—	—	—	17.475	16.105	10.222	10.681	2.300	1.600	750	—	3.910	2.201	1.219	—	75
76	Ionio (Taranto)	160	—	—	—	9.501	5.986	8.344	14.692	900	925	1.030	—	3.610	2.663	812	—	76
77	Lecce	825	1.050	—	120	6.204	6.446	18.772	7.376	4.558	3.461	1.610	—	250	150	1.344	—	77
78	Matera	—	—	—	—	2.494	2.115	3.673	3.477	560	50	150	—	1.747	706	671	—	78
79	Potenza	—	—	—	—	7.517	6.560	4.691	5.113	4.585</								

TAV. 56. — PRINCIPALI CONCIMI FOSFATICI E POTASSICI DISTRIBUITI PER IL CONSUMO

(Quintali)

CIRCOSCRIZIONI	F O S F A T I C I								P O T A S S I C I			
	P E R F O S F A T I				F O S F A T I M A C I N A T I				S A L I P O T A S S I C I			
	1939	1940	1941	1942	1939	1940	1941	1942	1939	1940	1941	1942
Alessandria	391.697	390.950	271.429	180.952	6.231	2.779	1.160	400	9.604	26.134	27.490	25.365
Aosta	69.111	72.314	60.779	39.720	—	100	—	—	7.000	11.945	15.145	11.760
Asti	125.183	125.272	96.893	56.172	350	—	180	—	13.241	22.339	24.665	25.664
Cuneo	363.634	351.434	281.756	201.101	11.320	9.278	10.107	400	10.739	24.798	36.109	34.765
Novara	212.854	208.083	171.045	164.060	8.626	6.940	2.972	1.750	16.411	26.164	16.905	21.655
Torino	304.451	263.375	232.942	181.361	14.789	15.031	4.289	1.100	20.687	45.929	42.185	42.294
Vercelli	335.610	338.108	256.131	189.994	4.809	4.769	2.972	2.183	56.887	113.394	92.215	82.465
Genova	5.475	6.161	5.287	10.992	184	1.176	—	—	911	2.195	6.691	10.864
Imperia	31.811	23.805	20.720	28.551	85	275	—	—	2.222	3.599	3.017	3.525
La Spezia	12.230	11.010	9.907	6.217	—	—	—	50	—	300	150	450
Savona	10.662	12.545	15.942	18.659	—	50	—	—	100	950	300	1.575
Bergamo	192.783	188.648	142.070	82.285	3.825	1.077	1.600	200	2.623	9.990	16.577	21.430
Brescia	508.663	456.843	296.038	199.857	360	1.545	300	—	22.874	68.036	68.215	46.690
Como	31.845	35.830	28.682	21.096	460	—	150	—	813	2.020	3.000	3.160
Cremona	393.208	387.017	263.839	240.878	10.537	8.969	2.900	4.908	15.843	42.903	50.591	42.404
Mantova	483.656	419.724	310.812	208.449	4.440	—	—	—	7.405	23.058	40.079	32.108
Milano	364.162	340.587	268.906	174.243	4.778	5.906	5.711	1.503	11.316	26.967	32.488	29.725
Pavia	427.126	401.690	267.548	173.156	15.765	6.759	6.250	1.600	15.002	39.842	33.135	32.010
Sondrio	7.866	8.634	10.369	5.367	—	—	—	—	550	625	825	1.050
Varese	19.068	19.996	17.018	13.635	—	400	340	200	900	4.100	4.253	4.620
Bolzano	57.387	39.196	33.782	19.364	1.450	1.500	1.100	475	4.979	7.547	18.545	11.315
Trento	64.555	78.484	69.297	38.769	50	—	100	150	9.234	16.414	25.759	12.947
Belluno	26.871	32.585	30.241	19.018	—	—	—	—	170	150	300	450
Padova	324.171	265.666	206.881	153.036	1.820	30	—	810	5.502	8.632	12.535	14.175
Rovigo	250.530	261.682	223.045	147.610	810	540	—	—	600	1.680	2.225	3.330
Treviso	283.001	242.297	194.479	117.026	525	126	400	—	4.336	11.126	15.354	16.164
Udine	446.227	456.113	324.149	187.169	820	800	—	—	31.028	51.862	51.152	56.057
Venezia	330.677	322.712	238.073	152.802	7.466	100	1.370	760	4.225	4.966	6.280	8.200
Verona	381.596	368.696	279.370	188.249	300	—	400	—	11.385	25.368	27.747	26.501
Vicenza	171.120	160.893	125.472	84.127	930	800	—	—	8.225	14.598	18.749	5.955
Carnaro (Fiume)	3.200	3.795	3.267	2.437	—	—	—	—	—	—	100	75
Gorizia	14.961	10.047	25.364	20.630	200	—	—	—	275	975	450	593
Istria (Pola)	105.029	98.312	80.303	42.182	1.550	1.350	—	—	1.685	7.662	3.725	7.895
Trieste	49.566	43.907	32.931	11.674	620	—	—	—	1.495	6.248	1.590	655
Zara	2.140	2.250	8.590	25.294	—	—	—	—	—	—	50	75
Bologna	501.759	433.699	351.330	276.921	16.085	10.070	8.826	2.480	4.925	13.225	24.694	14.516
Ferrara	430.054	421.425	326.473	219.726	6.800	3.090	1.026	1.453	260	4.675	6.655	5.890
Forlì	314.595	276.078	199.457	117.590	240	120	—	—	400	1.050	1.375	2.392
Modena	271.473	229.221	193.115	132.425	1.830	5.755	4.185	2.783	1.180	3.145	9.172	9.247
Parma	304.959	293.802	241.461	167.929	8.300	10.330	1.780	595	10.532	26.165	25.026	15.532
Piacenza	303.953	313.825	209.213	183.065	300	450	475	—	3.680	9.941	10.874	12.605
Ravenna	349.962	333.988	240.256	180.208	375	1.840	2.200	—	750	1.800	1.700	1.075
Reggio nell'Emilia	216.633	216.359	175.108	111.318	1.080	500	300	—	1.430	4.371	10.872	11.707
Arezzo	131.628	112.297	94.693	50.054	1.400	1.200	520	350	250	1.614	1.850	1.610
Firenze	242.468	207.385	186.209	109.431	8.679	6.910	592	400	—	750	3.575	1.950
Grosseto	167.198	170.491	127.416	66.755	3.485	750	—	300	450	600	600	600
Livorno	93.469	94.553	69.659	38.314	5.740	631	—	—	1.500	1.200	1.050	768
Lucca	37.695	35.188	35.733	25.891	2.526	—	250	563	100	1.550	3.500	2.385
Massa-Carrara	15.762	17.488	13.396	8.985	1.100	—	—	—	—	300	300	600
Pisa	196.167	175.838	155.810	95.380	1.905	—	100	—	150	1.950	1.701	1.650
Pistoia	60.603	59.347	61.956	42.031	1.400	—	—	—	—	600	1.675	1.650
Siena	277.709	225.782	187.163	85.207	1.590	2.165	1.271	2.020	650	1.475	1.500	1.800
Ancona	254.000	243.518	185.343	108.835	100	200	—	—	650	825	2.273	800
Ascoli Piceno	249.807	235.098	203.351	115.370	396	—	—	—	400	950	935	1.625
Macerata	246.587	230.568	187.829	115.618	—	—	—	—	152	150	2.050	1.155
Pesaro e Urbino	241.959	208.258	169.802	109.608	—	110	—	—	450	490	—	—
Perugia	459.665	452.616	382.141	222.979	—	—	—	—	3.006	2.937	5.265	2.534
Terni	108.790	109.194	84.169	52.878	270	—	—	—	—	280	300	—
Frosinone	85.717	94.521	83.380	30.199	—	—	—	—	—	250	300	150
Latina	231.234	228.232	134.448	63.264	5	—	—	—	100	4.020	150	450
Rieti	63.444	63.869	42.552	29.797	—	—	—	—	20	813	150	—
Roma	133.013	135.347	116.924	82.997	60	—	—	—	350	3.425	470	2.140
Viterbo	198.011	202.957	150.243	83.121	100	—	—	—	25	—	300	—

Segue : Tav. 56. — PRINCIPALI CONCIMI FOSFATICI E POTASSICI DISTRIBUITI PER IL CONSUMO

(Quintali)

CIRCOSCRIZIONI	F O S F A T I C I								P O T A S S I C I			
	P E R F O S F A T I				F O S F A T I M A C I N A T I				S A L I P O T A S S I C I			
	1939	1940	1941	1942	1939	1940	1941	1942	1939	1940	1941	1942
Campobasso	143.897	121.721	83.731	38.012	—	—	—	—	—	300	150	150
Chieti	147.366	102.436	64.311	57.077	25	—	—	—	150	520	1.425	485
L'Aquila	40.850	42.513	47.970	34.794	—	—	—	—	—	—	850	325
Pescara	91.230	78.505	46.817	39.643	—	—	—	—	50	550	900	1.955
Teramo	159.701	155.218	118.176	89.981	12	120	—	—	100	340	670	520
Avellino	60.824	64.329	44.106	23.312	—	—	—	—	—	—	—	150
Benevento	70.825	70.842	49.831	15.796	20	—	—	—	—	150	450	350
Napoli	262.347	267.520	240.629	174.781	—	—	—	—	4.600	9.564	12.995	17.819
Salerno	161.527	153.528	124.382	82.304	—	—	—	—	1.200	300	2.045	2.450
Bari	159.043	149.243	87.792	50.943	—	—	—	2.154	1.511	3.131	1.229	1.050
Brindisi	118.852	90.892	45.643	41.439	—	—	—	—	900	6.827	3.950	3.485
Foggia	131.461	125.971	86.787	57.533	—	—	—	—	2.000	300	600	1.450
Jonio (Taranto)	87.437	73.323	52.477	22.645	—	—	—	—	1.400	5.645	477	450
Lecce	120.962	108.924	65.512	43.962	—	—	—	15	4.635	15.920	15.474	11.105
Matera	128.329	104.885	56.524	47.080	—	—	—	—	—	50	—	—
Potenza	66.243	54.197	34.326	13.086	—	—	—	—	—	—	—	325
Catanzaro	137.735	109.226	102.081	52.914	—	—	—	—	—	300	150	—
Cosenza	107.404	79.701	58.742	31.589	—	—	—	—	—	150	—	100
Reggio di Calabria	61.052	52.028	51.377	25.054	—	—	—	—	500	1.900	800	600
Agrigento	328.070	233.810	145.351	145.810	—	—	—	—	—	100	—	—
Caltanissetta	208.844	155.665	99.552	111.392	—	—	—	—	—	50	150	—
Catania	278.612	194.053	168.729	97.657	1.000	—	—	—	2.845	10.250	3.485	3.880
Enna	105.970	86.063	65.622	57.676	—	—	—	1.020	—	100	—	—
Messina	42.065	38.353	31.766	21.799	—	—	—	—	2.315	3.387	2.425	2.304
Palermo	211.561	147.748	110.163	92.026	100	—	—	—	3.856	13.109	2.415	4.350
Ragusa	55.759	39.253	22.217	22.507	—	—	—	—	—	1.200	—	450
Siracusa	51.678	35.119	25.572	25.008	—	—	—	—	200	2.050	175	1.850
Trapani	64.622	46.409	26.606	48.845	—	—	—	—	200	400	200	—
Cagliari	173.778	148.425	120.022	74.995	—	—	—	—	509	175	1.903	—
Nuoro	12.299	10.377	8.346	9.857	—	60	—	—	—	—	—	—
Sassari	70.996	62.273	48.436	39.743	1.500	940	—	—	—	—	—	—
Piemonte	1.802.540	1.749.536	1.370.975	1.013.360	46.125	38.897	21.680	5.833	134.569	270.703	254.714	243.968
Liguria	60.178	53.521	51.856	64.419	269	1.501	—	50	3.233	7.044	10.158	16.414
Lombardia	2.428.377	2.258.969	1.605.282	1.118.966	40.165	24.656	17.251	8.811	77.326	217.541	249.163	213.197
Venezia Tridentina	121.942	117.680	103.079	58.133	1.500	1.500	1.200	625	14.213	23.961	44.304	24.262
Veneto	2.214.193	2.110.634	1.621.710	1.049.037	12.671	2.396	2.170	1.570	65.471	118.382	134.342	131.232
Venezia Giulia e Zara	174.896	158.311	150.455	102.217	2.370	1.350	—	—	3.455	14.885	5.915	9.293
Emilia	2.693.388	2.518.397	1.936.413	1.389.182	35.010	32.155	18.792	7.311	23.157	64.372	90.368	72.964
Toscana	1.222.699	1.098.069	932.035	522.048	27.825	11.656	2.733	3.633	3.100	10.039	15.751	13.013
Marche	992.353	917.442	746.325	449.431	496	310	—	602	1.200	2.415	5.258	3.580
Umbria	568.455	561.810	466.310	275.857	270	—	—	—	3.006	3.217	5.565	2.534
Lazio	711.419	724.926	527.547	289.378	165	—	—	—	495	8.508	1.370	2.740
Abruzzi e Molise	583.044	500.393	361.005	259.507	37	120	—	—	300	1.710	3.995	3.435
Campania	555.523	556.219	458.948	296.193	20	—	—	—	5.800	10.014	15.490	20.769
Puglie	617.755	548.353	338.211	216.522	—	—	—	2.169	10.446	31.823	21.730	17.540
Lucania	194.572	159.082	90.850	60.166	—	—	—	—	—	50	—	325
Calabria	306.191	239.955	212.200	109.557	—	—	—	—	500	2.350	950	700
Sicilia	1.347.181	976.473	695.578	623.320	1.100	—	—	1.020	9.416	30.646	8.850	12.834
Sardegna	257.073	221.075	176.804	124.595	1.500	1.000	—	—	509	175	1.903	—
ITALIA SETTENTRIONALE	9.495.514	8.967.048	6.839.770	4.795.314	138.110	102.455	61.093	24.200	321.424	716.888	788.964	711.330
ITALIA CENTRALE	3.494.926	3.302.247	2.672.217	1.536.714	28.756	11.966	2.733	4.235	7.801	24.179	27.944	21.867
ITALIA MERIDIONALE	2.257.085	2.004.002	1.461.214	941.945	57	120	—	2.169	17.046	45.947	42.165	42.769
ITALIA INSULARE	1.604.254	1.197.548	872.382	747.915	2.600	1.000	—	1.020	9.925	30.821	10.753	12.834
IN COMPLESSO	16.851.779	15.470.845	11.845.583	8.021.888	169.523	115.541	63.826	31.624	356.196	817.835	869.826	788.800

TAV. 57. — ELEMENTI FERTILIZZANTI CONTENUTI

NEI CONCIMI CHIMICI DISTRIBUITI PER IL CONSUMO

(Quin
ali)

N. d'ordine	CIRCO- SCRIZIONI	A Z O T O																ANIDRIDE FOSFORICA												OSSIDO POTASSICO				N. d'ordine
		NITRICO				AMMONIACALE				CIANAMIDICO				ORGANICO				TOTALE				DI CUI SOLUBILE				1939	1940	1941	1942					
		1939	1940	1941	1942	1939	1940	1941	1942	1939	1940	1941	1942	1939	1940	1941	1942	1939	1940	1941	1942	1939	1940	1941	1942									
1	Alessandria	11.442	10.481	9.412	9.988	24.170	22.401	22.659	13.588	8.562	5.121	5.439	1.642	765	569	293	284	44.939	38.572	37.803	25.902	73.200	69.828	43.948	27.888	68.364	66.538	42.198	26.767	3.677	10.327	11.017	10.182	1
2	Aosta	1.859	1.938	1.893	1.427	5.666	6.285	6.207	3.174	986	1.037	1.041	858	34	45	43	23	8.545	9.305	9.184	5.482	13.814	14.120	10.309	13.440	13.530	13.802	10.087	13.288	2.824	4.744	6.264	4.814	2
3	Asti	4.545	3.843	3.740	3.226	9.561	9.455	10.999	4.075	480	469	685	679	515	371	282	214	15.101	14.138	15.706	8.194	20.348	19.716	13.960	7.951	19.118	18.717	13.081	7.558	4.858	8.064	9.597	9.916	3
4	Cuneo	9.242	8.415	9.491	8.879	13.634	13.440	16.814	10.978	8.240	5.749	5.112	3.065	1.179	1.026	951	685	32.295	28.630	32.368	23.607	70.708	62.257	46.607	30.022	63.805	56.545	41.067	28.168	4.292	9.561	14.568	13.966	4
5	Novara	5.279	4.103	2.450	1.741	21.185	19.862	20.514	11.356	11.236	7.462	8.308	5.866	325	201	375	488	38.025	31.628	31.647	19.451	40.864	39.378	27.658	24.282	37.471	36.798	25.895	22.555	6.259	10.451	12.378	9.211	5
6	Torino	6.044	7.878	5.716	5.750	16.824	16.820	20.041	9.562	9.736	7.723	6.948	3.397	505	684	465	527	33.109	33.105	33.170	19.236	62.539	51.119	38.958	28.061	54.447	45.213	36.570	26.619	8.125	19.011	17.671	18.210	6
7	Vercelli	5.367	6.618	3.291	3.090	38.682	37.696	37.066	24.607	26.202	22.207	28.022	10.526	229	445	633	199	70.480	66.966	69.012	38.422	64.943	62.437	43.424	30.935	62.258	59.404	41.363	29.450	22.694	45.363	36.965	32.998	7
8	Genova	107	187	148	376	1.670	3.112	2.056	2.071	73	134	178	42	4	—	56	101	1.854	3.433	2.438	2.590	1.164	1.585	860	1.637	1.079	1.195	817	1.559	267	975	3.207	3.440	8
9	Imperia	1.828	1.106	846	755	5.345	4.380	5.922	3.276	349	382	415	107	397	347	174	195	7.919	6.215	7.357	4.333	5.223	3.658	2.757	3.822	4.905	3.314	2.466	3.513	995	1.542	1.335	1.638	9
10	La Spezia	104	129	232	77	135	398	741	671	329	274	351	165	2	1	2	11	570	802	1.326	924	2.027	1.837	1.565	1.158	1.980	1.792	1.525	1.101	—	136	76	225	10
11	Savona	414	476	308	331	1.362	722	882	435	43	34	52	89	7	14	52	137	1.826	1.246	1.294	992	2.171	2.431	2.357	2.177	2.064	2.344	2.209	1.932	40	360	127	701	11
12	Bergamo	8.033	6.579	5.860	6.127	12.748	10.782	12.276	6.775	5.589	3.936	3.608	2.172	318	494	428	216	26.688	21.791	22.172	15.290	36.715	33.252	22.695	13.397	34.579	31.961	21.670	12.918	1.117	4.493	7.430	9.119	12
13	Brescia	28.211	22.196	15.997	15.864	19.616	16.210	18.646	14.893	8.435	5.857	5.283	4.457	522	380	217	103	56.784	44.643	40.143	35.317	92.304	81.563	48.658	32.008	90.099	79.178	47.361	31.333	10.160	31.168	31.926	21.835	13
14	Como	676	1.124	1.112	823	7.230	7.557	11.518	5.877	454	529	536	163	84	135	101	70	8.444	9.345	13.267	6.953	5.846	7.015	5.098	3.301	5.554	6.883	4.964	3.191	379	1.178	1.554	1.244	14
15	Cremona	10.011	8.332	7.499	8.647	15.015	15.006	16.572	16.704	7.445	5.240	5.052	3.310	1.087	1.178	980	493	33.558	29.756	30.103	2 15.4	74.647	70.539	43.883	42.172	67.415	66.222	41.285	38.250	6.326	42.997	23.098	24.644	15
16	Mantova	16.003	12.803	11.110	11.723	13.072	10.338	14.446	11.059	13.245	7.735	8.825	3.367	89	80	47	198	42.409	30.956	34.428	26.347	91.107	76.386	51.944	33.074	88.202	75.072	50.986	22.031	3.013	9.992	17.474	13.171	16
17	Milano	9.213	7.573	5.407	4.432	46.285	43.027	48.112	22.336	7.262	4.648	5.284	4.350	1.334	1.412	1.001	354	64.095	56.660	59.804	31.472	67.241	63.273	47.440	28.589	63.316	58.579	43.426	27.105	6.010	12.647	14.494	11.699	17
18	Pavia	8.956	10.171	9.178	7.294	34.815	38.767	35.920	22.346	15.668	11.792	12.740	5.226	791	930	475	276	60.230	61.660	58.313	35.142	83.137	73.587	45.898	27.676	75.994	69.067	42.528	26.221	6.058	16.689	14.419	14.585	18
19	Sondrio	149	169	145	146	414	398	520	309	72	31	94	98	—	—	—	2	635	598	759	555	1.543	1.971	1.733	894	1.535	1.959	1.710	879	226	250	330	420	19
20	Varese	790	747	618	290	3.992	4.037	5.800	2.595	770	629	627	273	86	116	100	62	5.638	5.529	7.145	3.220	3.604	4.002	3.070	2.306	3.427	3.675	2.828	2.129	395	1.830	1.846	1.975	20
21	Bolzano	419	376	776	534	2.812	2.411	3.364	1.477	249	488	511	218	—	—	—	—	3.480	3.275	4.651	2.229	10.032	7.047	5.928	3.189	9.344	6.458	5.150	2.963	1.992	3.036	7.546	4.526	21
22	Trento	2.310	2.388	2.519	1.663	5.595	5.599	8.299	2.523	162	214	399	569	—	—	—	—	8.067	8.201	11.217	4.755	10.241	3.383	10.677	5.922	10.010	3.101	10.411	2.963	3.642	6.173	10.117	5.435	22
23	Belluno	465	563	409	294	88	170	168	848	109	51	109	171	—	—	—	—	662	784	686	1.313	6.322	6.183	5.205	3.162	6.162	6.028	5.074	3.081	68	60	120	180	23
24	Padova	14.244	11.937	6.702	6.493	5.631	5.227	5.046	9.282	4.382	4.116	2.675	3.429	—	—	110	2	24.257	21.280	14.533	19.206	61.998	48.782	31.993	28.491	60.043	47.586	30.885	27.550	1.881	2.949	5.067	5.978	24
25	Rovigo	8.314	7.690	5.213	4.747	5.239	4.914	5.821	5.625	3.685	3.968	3.140	4.228	32	—	—	—	17.270	16.572	14.174	14.620	52.042	48.059	37.585	20.143	50.737	46.764	36.726	19.682	342	871	1.121	1.578	25
26	Treviso	8.497	6.001	4.648	3.249	4.877	3.049	4.803	5.013	3.784	3.596	2.826	4.044	2	—	—	—	17.160	12.646	12.277	12.311	52.334	42.824	32.968	19.975	51.051	41.813	32.069	19.473	2.296	4.774	7.393	6.757	26
27	Udine	11.337	8.995	6.835	7.163	14.044	11.780	13.995	17.987	5.225	3.689	3.227	3.820	104	76	77	5	30.710	24.540	24.134	28.975	82.350	81.149	54.750	28.157	80.655	79.746	53.694	27.653	13.034	23.081	23.092	22.687	27
28	Venezia	8.371	9.325	6.236	3.381	4.776	4.336	7.044	8.285	5.548	4.369	3.922	3.540	32	21	14	5	18.727	18.051	17.216	15.211	64.120	57.447	40.739	25.213	60.688	56.225	39.492	24.492	2.412	1.913	3.066	3.552	28
29	Verona	13.590	10.297	7.675	10.028	18.069	15.253	15.128	9.350	12.548	9.387	6.325	3.978	37	64	15	13	44.244	35.001	29.143	23.369	71.615	65.632	47.497	29.371	70.317	67.475	46.696	28.788	5.211	11.060	12.537	11.530	29
30	Vicenza	7.267	5.331	3.882	3.717	6.900	5.840	6.051	4.194	3.762	3.667	2.564	2.389	—	—	—	—	17.929	14.844	12.502	10.303	33.882	31.241	21.434	13.764	32.799	30.236	20.889	13.436	4.032	6.727	8.809	2.789	30
31	Carnaro (Fiume)	51	21	81	206	63	48	58	316	2	8	11	39	—	—	—	—	116	77	150	561	601	694	547	405	587	696	533	395	—	40	30	31	
32	Gorizia	753	851	760	282	1.176	1.306	1.948	1.896	155	273	194	329	—	—	—	—	2.084	2.430	2.902	2.507	2.915	1.952	4.230	3.191	2.811	1.913	4.154	3.123	110	390	180	237	32
33	Istria (Pola)	1.369	1.305	1.260	1.422	1.795	1.627	2.544	1.973	758	848	555	973	—	—	—	—	3.922	3.776	4.359	4.368	17.792	16.149	13.316	6.612	16.992	15.456	12.999	6.462	674	3.091	1.505	3.158	33
34	Trieste	1.725	1.003	670	436	626	781	1.026	737	870	316	437	556	5	5	3	—	3.226	2.105	2.136	1.729	8.730	7.565	5.374	1.930	8.429	7.434	5.292	1.897	620	2.605	636	262	34
35	Zara	7	8	64	490	6	—	208	713	—	—	10	39	—	—	—	—	13	2.105	8	282	1.242	365	1.458	5.018	360	366	1.422	4.918	—	20	30		

Segue: TAV. 57. — ELEMENTI FERTILIZZANTI CONTENUTI

(Quin

N. d'ordine	CIRCO-SCRIZIONI	A Z O T O															
		NITRICO				AMMONIACALE				CIANAMIDICO				ORGANICO			
		1939	1940	1941	1942	1939	1940	1941	1942	1939	1940	1941	1942	1939	1940	1941	1942
64	Campobasso	1.820	1.489	1.563	1.515	763	487	885	1.040	447	46	110	730	—	3	2	—
65	Chieti	5.744	3.179	3.291	2.516	3.384	2.001	2.054	2.732	3.348	1.965	2.339	1.409	25	101	77	11
66	L'Aquila	2.058	2.311	2.791	2.180	1.595	1.903	2.321	1.862	1.110	672	971	410	126	142	183	168
67	Pescara	5.342	2.527	1.621	2.706	1.540	1.069	1.063	1.909	2.321	1.603	2.148	929	—	9	7	1
68	Teramo	3.092	2.082	2.147	2.697	1.313	1.216	1.620	2.073	2.867	2.077	3.273	2.375	2	6	10	34
69	Avellino	1.638	1.533	1.506	1.401	4.425	4.310	4.320	2.690	295	189	405	711	10	23	5	13
70	Benevento	2.137	1.388	1.244	1.348	2.101	2.176	2.358	3.335	374	220	836	1.156	—	—	—	—
71	Napoli	5.060	3.864	4.136	9.448	58.727	61.688	54.174	26.138	2.158	1.897	4.496	2.977	7	26	10	151
72	Salerno	1.814	1.431	1.659	614	26.014	18.640	23.629	16.984	6.631	4.841	7.589	1.893	44	100	36	20
73	Bari	5.071	4.620	3.504	3.164	17.186	17.020	16.151	7.733	948	498	633	1.728	13	5	—	131
74	Brindisi	2.626	2.513	2.291	1.389	4.694	4.856	5.281	2.396	784	399	377	540	39	16	3	19
75	Foggia	3.412	2.729	1.905	1.670	2.561	1.450	1.757	2.359	365	260	238	629	2	8	—	63
76	Ionio (Taranto)	1.659	1.028	1.407	2.167	3.384	1.087	2.406	1.864	276	200	149	734	4	18	—	—
77	Lecce	2.526	1.812	3.066	1.144	10.307	8.123	8.321	4.363	1.736	522	1.098	501	44	71	1	105
78	Matera	526	327	566	453	1.329	609	624	1.133	253	236	231	399	—	—	—	—
79	Potenza	1.853	1.100	908	841	608	392	597	1.262	189	123	285	407	—	—	—	—
80	Catanzaro	1.683	1.844	2.729	2.139	3.458	4.228	4.720	2.752	641	341	313	1.318	—	—	—	—
81	Cosenza	2.572	2.419	2.528	1.324	2.629	3.312	3.149	3.051	922	539	536	1.635	—	—	—	—
82	Reggio di Calabria	1.144	1.490	1.405	912	5.596	7.192	7.313	2.027	512	239	295	459	—	—	—	—
83	Agrigento	8.756	7.122	5.521	5.591	6.803	6.149	3.899	8.002	21	39	29	11	—	—	—	—
84	Caltanissetta	3.128	2.812	2.160	1.588	1.995	2.041	1.263	3.904	62	127	65	—	2	—	—	—
85	Catania	4.323	4.354	4.134	2.336	13.952	16.853	15.069	6.402	903	703	665	636	162	114	77	21
86	Enna	1.533	834	820	634	1.356	1.131	1.397	2.985	10	—	10	—	—	—	—	—
87	Messina	826	746	719	567	6.985	6.463	5.109	6.245	97	70	126	—	58	42	23	6
88	Palermo	3.634	1.985	1.504	1.151	20.759	15.795	12.580	16.949	51	160	126	361	108	169	57	—
89	Ragusa	1.605	1.132	966	694	1.101	1.135	717	1.503	12	—	—	—	—	—	—	—
90	Siracusa	634	829	841	672	1.537	1.582	1.313	3.813	31	100	63	17	6	13	—	—
91	Trapani	451	631	472	421	2.755	2.452	1.881	4.319	45	11	38	10	1	—	—	—
92	Cagliari	1.161	491	1.240	1.360	2.640	1.903	2.495	3.529	1.462	446	877	—	—	—	—	—
93	Nuoro	36	9	87	64	328	239	123	647	62	22	25	—	—	—	—	—
94	Sassari	854	675	415	626	1.553	884	604	1.649	477	702	741	—	—	—	—	—
1	Piemonte	43.778	43.276	35.993	34.101	129.722	125.959	134.300	77.40	65.442	49.768	55.555	26.033	3.552	3.341	3.042	2.420
2	Liguria	2.453	1.898	1.531	1.539	8.512	8.612	9.601	6.453	794	824	996	403	410	362	284	444
3	Lombardia	82.042	69.694	56.926	55.346	153.188	146.122	163.810	102.914	58.940	40.397	42.049	23.416	4.311	4.725	3.349	1.774
4	Venezia Trident.	2.729	2.764	3.295	2.197	8.407	8.010	11.663	4.000	411	702	910	787	—	—	—	—
5	Veneto	72.085	60.139	41.600	39.072	59.624	50.569	58.056	60.584	39.043	32.843	24.788	25.599	207	167	221	53
6	Venezia G. e Zara.	3.905	3.188	2.835	2.836	3.666	3.758	5.784	5.635	1.785	1.445	1.207	1.936	5	5	3	—
7	Emilia	89.982	80.097	58.413	60.566	57.530	49.010	57.209	55.426	87.294	56.838	73.414	30.624	1.713	1.689	1.961	1.366
8	Toscana	35.168	26.769	37.493	33.421	27.115	26.727	28.941	23.817	40.079	27.343	29.820	18.356	2.233	2.338	2.072	979
9	Marche	27.276	19.846	17.958	15.283	14.122	10.037	10.887	14.858	14.794	8.699	11.611	10.393	28	38	58	98
10	Umbria	7.870	8.951	8.500	7.376	6.442	6.712	6.045	6.365	8.509	5.530	7.632	5.695	59	98	60	15
11	Lazio	15.968	12.612	10.503	11.843	14.838	13.787	14.054	14.858	15.741	11.416	14.959	8.736	44	22	35	12
12	Abruzzi e Molise.	18.056	11.588	11.413	11.614	8.595	6.676	7.943	9.616	10.093	6.363	8.841	5.853	153	261	279	214
13	Campania	10.649	8.216	8.545	12.811	91.267	86.814	84.481	49.147	9.458	7.147	13.326	6.737	61	149	51	184
14	Puglie	15.294	12.702	12.173	9.534	38.132	32.536	33.916	18.715	4.109	1.879	2.495	4.132	102	118	4	318
15	Lucania	2.379	1.427	1.474	1.294	1.937	1.001	1.221	2.395	442	359	516	806	—	—	—	—
16	Calabria	5.399	5.753	6.662	4.325	11.683	14.732	15.182	7.830	2.075	1.119	1.144	3.412	—	—	—	—
17	Sicilia	24.890	20.445	17.137	13.654	57.243	53.601	43.228	54.122	1.232	1.221	1.122	1.045	337	348	157	27
18	Sardegna	2.051	1.175	1.742	2.050	4.521	3.026	3.222	5.825	2.001	1.170	1.643	—	—	—	—	—
1	ITALIA SETTENTR.	296.974	261.056	200.596	191.657	420.649	392.040	440.423	312.752	253.709	182.817	198.919	108.798	10.198	10.289	8.860	6.057
2	ITALIA CENTRALE.	86.282	68.178	74.454	67.923	62.517	57.263	59.927	59.898	79.123	52.988	64.022	43.180	2.364	2.496	2.225	1.104
3	ITALIA MERIDION.	51.777	39.686	40.267	39.628	151.614	141.759	142.743	87.703	26.177	16.867	26.322	20.940	316	528	334	716
4	ITALIA INSULARE	26.941	21.620	18.879	15.704	61.764	56.627	46.450	59.947	3.233	2.391	2.765	1.045	337	348	157	27
IN COMPLESSO		461.974	390.540	334.196	318.912	896.544	847.689	889.543	520.300	382.242	255.063	292.028	173.963	13.215	13.861	11.576	7.904

NEI CONCIMI CHIMICI DISTRIBUITI PER IL CONSUMO

(tali)

N. d'ordine	ANIDRIDE FOSFORICA																OSSIDO POTASSICO			
	TOTALE				TOTALE				DI CUI SOLUBILE				1939	1940	1941	1942				
	1939	1940	1941	1942	1939	1940	1941	1942	1939	1940	1941	1942	1939	1940	1941	1942				
64	3.030	2.025	2.560	3.285	25.000	19.158	13.751	6.339	24.449	18.733	13.482	6.205	—	146	73	73	64			
65	12.501	7.246	7.761	6.668	27.445	17.003	10.847	9.579	26.755	16.513	10.524	9.350	73	253	694	425	65			
66	4.889	5.028	6.266	4.620	7.768	8.616	8.171	6.156	7.552	8.352	7.864	5.913	—	—	271	197	66			
67	9.203	5.208	4.839	5.545	17.679	13.013	7.884	6.658	17.252	12.685	7.682	6.513	24	268	438	1.045	67			
68	7.274	5.381	7.050	7.179	30.567	27.950	19.883	15.080	29.819	27.213	19.378	14.732	49	166	343	957	68			
69	6.368	6.055	6.236	4.815	11.160	10.712	7.235	3.540	10.951	10.499	7.094	3.512	—	—	—	73	69			
70	4.612	3.784	4.438	5.839	11.807	11.169	7.846	2.597	11.673	11.033	7.746	2.562	—	73	222	170	70			
71	65.952	67.475	62.816	38.714	43.087	43.902	38.637	28.126	42.416	43.075	37.932	27.493	774	1.330	3.047	5.110	71			
72	34.503	25.012	32.913	19.511	26.225	24.303	20.072	13.391	25.609	23.706	19.592	13.068	144	146	894	1.615	72			
73	23.218	22.143	20.288	12.756	29.344	27.358	14.963	7.464	28.648	26.703	14.656	6.674	275	870	603	815	73			
74	8.143	7.784	7.952	4.344	21.219	15.761	8.232	6.850	20.691	15.363	8.060	6.680	438	3.279	1.919	1.696	74			
75	6.340	4.447	3.900	4.721	26.258	23.992	15.223	9.684	25.644	23.413	14.940	9.519	240	146	301	512	75			
76	5.323	2.333	3.962	4.765	17.266	14.204	9.091	3.821	16.876	13.865										

TAV. 58. — ELEMENTI FERTILIZZANTI, PER ETTARO DI SUPERFICIE CONCIMABILE, CONTENUTI NEI CONCIMI CHIMICI DISTRIBUITI PER IL CONSUMO (*)

(Chilogrammi)

CIRCOSCRIZIONI	AZOTO								ANIDRIDE FOSFORICA				OSSIDO POTASSICO			
	TOTALE				DI CUI AMMONIACALE				1939	1940	1941	1942	1939	1940	1941	1942
	1939	1940	1941	1942	1939	1940	1941	1942								
Alessandria	18,2	15,6	15,3	10,5	9,8	9,1	9,2	5,7	29,6	28,2	17,8	11,3	1,5	4,2	4,5	4,1
Aosta	10,1	11,0	10,8	6,5	6,7	7,4	7,3	3,7	16,3	16,6	12,1	1,6	3,3	5,6	7,4	5,7
Asti	11,9	11,1	12,4	6,5	7,5	7,5	8,7	3,2	16,0	15,5	11,0	6,3	3,8	6,4	7,6	7,8
Cuneo	10,0	8,8	10,0	7,3	4,2	4,1	5,2	3,4	21,8	19,2	14,4	9,3	1,3	2,5	4,5	4,3
Novara	36,3	30,2	30,2	18,6	20,2	19,0	19,6	10,8	39,0	37,6	26,4	23,2	6,0	10,0	11,8	8,8
Torino	13,7	13,7	13,8	8,0	7,0	7,0	8,3	4,0	25,9	21,2	16,2	11,6	3,4	7,9	7,3	7,6
Vercelli	47,6	45,2	46,6	25,9	26,1	25,5	25,0	16,6	43,9	42,2	29,3	20,9	15,3	30,6	25,0	22,3
Genova	3,3	6,1	4,4	4,6	3,0	5,6	3,7	3,7	2,1	2,8	1,5	2,9	0,5	1,7	5,7	6,2
Imperia	23,3	18,3	21,6	12,7	15,7	12,9	17,4	9,6	15,4	10,8	8,1	11,2	2,9	4,5	3,9	4,8
La Spezia	2,6	3,7	6,1	4,3	0,6	1,8	3,4	3,1	9,4	8,5	7,2	5,3	—	0,6	0,4	1,0
Savona	4,2	2,8	2,9	2,3	3,1	1,6	2,0	1,0	4,9	5,5	5,3	5,0	0,1	0,8	0,3	1,6
Bergamo	24,9	20,3	20,7	14,3	11,9	10,1	11,5	6,3	34,3	31,0	21,2	12,5	1,5	4,2	6,9	8,5
Brescia	27,9	21,9	19,7	17,3	9,6	8,0	9,1	7,3	45,3	40,0	23,9	15,7	5,0	15,3	15,7	10,7
Como	13,4	14,9	21,1	11,1	11,5	12,0	18,3	9,4	9,3	11,2	8,1	5,3	0,6	1,9	2,5	2,0
Cremona	22,1	19,6	19,8	19,2	9,9	9,9	10,9	11,0	49,1	46,4	28,9	27,7	4,2	28,3	15,2	16,2
Mantova	20,6	15,0	16,7	12,8	6,3	5,0	7,0	5,4	44,2	37,1	25,2	16,0	1,5	4,8	8,5	6,4
Milano	27,6	24,4	25,8	13,6	20,0	18,5	20,7	9,6	29,0	27,3	20,4	12,3	2,6	5,5	6,2	5,0
Pavia	26,4	27,0	25,5	15,4	15,2	17,0	15,7	9,8	36,4	32,2	20,1	12,1	2,7	7,3	6,3	6,4
Sondrio	2,3	2,2	2,8	2,0	1,5	1,4	1,9	1,1	5,6	7,2	6,3	3,2	0,8	0,9	1,2	1,5
Varese	10,7	10,5	13,5	6,1	7,6	7,6	11,0	4,9	6,8	7,6	5,8	4,4	0,7	3,5	3,5	3,7
Bolzano	3,9	3,7	5,3	2,5	3,2	2,7	3,8	1,7	11,4	8,0	6,7	3,6	2,3	3,4	8,6	5,1
Trento	8,1	8,2	11,3	4,8	5,6	5,6	8,3	2,5	10,3	3,4	10,7	5,9	3,7	6,2	10,2	5,5
Belluno	0,7	0,9	0,8	1,5	0,1	0,2	0,2	1,0	7,2	7,0	5,9	3,6	0,1	0,1	0,1	0,2
Padova	15,8	11,0	7,5	9,9	2,9	2,7	2,6	4,8	42,5	25,1	16,5	14,7	6,7	1,5	2,6	3,1
Rovigo	17,8	12,2	10,4	10,7	3,8	3,6	4,3	4,1	45,5	35,2	27,6	14,8	1,4	0,6	0,8	1,2
Treviso	8,7	6,3	6,1	6,2	2,4	1,5	2,4	2,5	26,1	21,5	16,5	10,0	0,2	2,4	3,7	3,4
Udine	5,5	7,9	7,7	9,3	4,5	3,8	4,5	5,8	16,8	26,0	17,6	9,0	0,7	7,4	7,4	7,3
Venezia	11,1	10,7	10,2	9,0	2,8	2,6	4,2	4,9	37,9	34,0	24,1	14,9	1,4	1,1	1,8	2,1
Verona	20,4	16,1	13,4	10,8	8,3	7,0	7,0	4,3	33,0	31,6	21,9	13,5	2,4	5,1	5,8	5,3
Vicenza	11,9	9,9	8,3	6,9	4,6	3,9	4,0	2,8	22,6	20,8	14,3	9,2	2,7	4,5	5,9	1,9
Carnaro (Fiume)	0,5	0,4	0,7	2,6	0,2	0,2	0,3	1,4	2,7	3,2	2,5	1,8	—	—	0,2	0,1
Gorizia	2,4	2,8	3,4	2,9	1,4	1,5	2,3	2,2	3,4	2,3	4,9	3,7	0,1	0,5	0,2	0,3
Istria (Pola)	4,0	3,9	4,5	4,5	1,8	1,7	2,6	2,0	19,3	16,6	13,7	6,8	0,7	3,2	1,5	3,2
Trieste	13,3	8,7	8,8	7,1	2,6	3,2	4,2	3,0	36,0	31,2	22,2	8,0	2,6	10,8	2,6	1,1
Zara	0,5	0,3	10,0	44,1	0,2	—	7,4	23,3	13,0	13,2	51,7	178,0	—	—	0,7	1,1
Bologna	21,2	17,3	16,7	13,1	6,1	6,0	5,6	5,7	40,2	32,7	24,0	17,7	0,8	2,4	4,7	3,2
Ferrara	20,7	18,4	17,3	16,3	3,8	4,6	5,4	7,9	43,3	39,6	28,1	18,2	0,1	1,1	1,7	1,5
Forlì	12,9	7,9	9,4	6,9	1,9	1,0	1,4	1,8	29,1	24,2	16,4	9,5	0,1	0,3	0,3	0,6
Modena	15,7	11,2	14,4	8,5	4,7	3,5	4,8	2,9	29,3	24,0	18,2	11,4	0,3	0,8	2,2	2,1
Parma	12,0	10,3	9,9	7,5	4,4	3,3	4,5	2,1	35,8	33,3	23,9	15,4	2,9	7,3	7,1	4,4
Piacenza	14,4	13,6	10,5	8,1	3,0	2,7	3,0	3,3	35,4	36,1	22,7	18,6	1,1	2,6	3,3	3,4
Ravenna	20,6	13,5	16,3	11,7	3,5	2,0	2,4	3,2	45,1	40,8	27,1	19,7	0,2	0,6	0,5	0,3
Reggio nell'Emilia	8,2	7,8	7,4	6,5	2,8	2,3	2,9	2,1	29,3	27,0	20,0	11,7	0,4	1,0	3,2	3,1
Arezzo	8,0	6,5	8,4	5,4	2,0	2,0	2,6	1,9	14,3	11,7	9,5	5,3	0,1	0,5	0,6	0,5
Firenze	12,3	8,9	10,5	7,4	2,6	2,2	2,3	1,9	22,1	17,7	14,6	8,9	—	0,2	0,8	0,5
Grosseto	3,4	3,5	3,3	3,3	1,3	1,3	1,2	1,0	14,8	14,2	8,9	4,6	—	0,1	0,1	0,1
Livorno	10,5	9,1	10,7	8,0	3,5	4,0	4,2	2,5	27,5	25,2	17,9	7,8	1,5	1,0	0,8	0,6
Lucca	13,5	11,1	14,5	11,8	3,6	4,0	5,1	4,4	14,5	13,1	10,0	7,0	0,1	1,3	3,0	2,1
Massa-Carrara	8,8	3,2	3,9	10,6	0,9	0,5	0,8	7,9	12,8	12,2	9,4	5,7	—	0,6	0,6	1,1
Pisa	11,8	10,0	11,9	10,3	2,5	2,5	2,8	2,8	23,9	20,5	17,1	8,8	0,1	0,7	0,6	0,6
Pistoia	31,2	24,1	31,0	17,8	10,3	10,7	12,0	5,8	29,4	24,1	24,2	16,0	—	0,6	0,9	2,0
Sienna	8,2	6,2	6,9	5,8	2,0	2,0	1,8	1,5	24,0	18,5	14,6	7,3	0,2	0,4	0,4	0,4
Ancona	13,8	9,6	10,0	7,9	3,5	2,5	2,5	3,2	31,5	29,6	20,2	11,4	0,2	0,2	0,6	0,3
Ascoli Piceno	7,4	4,6	6,1	6,2	2,1	1,2	1,8	2,5	34,4	31,6	24,4	14,5	0,2	0,3	0,3	1,7
Macerata	6,3	5,1	4,9	5,2	1,8	1,5	1,3	2,0	26,6	24,3	17,9	10,9	0,1	0,1	0,7	0,3
Pesaro e Urbino	8,1	5,1	4,9	6,3	1,6	1,2	1,4	1,8	27,9	23,1	17,0	10,9	—	0,1	—	—
Perugia	5,0	5,1	5,2	4,5	1,4	1,6	1,3	1,5	27,3	23,1	19,4	11,0	0,5	0,5	0,8	0,4
Terni	6,1	4,5	5,0	4,4	1,9	1,4	1,7	1,5	18,4	16,8	12,5	7,8	—	0,1	0,1	—
Frosinone	2,8	3,0	3,9	2,5	1,0	1,3	1,7	0,9	7,8	8,6	7,5	2,7	—	0,1	0,1	..
Latina	9,0	10,4	8,1	7,7	4,2	3,7	3,6	3,5	35,1	31,0	17,7	8,7	..	1,6	0,1	0,2
Rieti	2,1	1,6	2,3	2,2	0,5	0,3	0,5	0,7	8,8	8,8	5,8	4,0	..	0,3	0,1	..
Roma	3,9	2,6	2,6	2,7	0,8	0,8	0,8	1,4	7,9	7,8	6,2	4,3	0,1	0,5	0,1	0,3
Viterbo	6,7	4,4	5,2	4,5	2,1	1,8	1,6	1,7	14,7	14,0	9,6	5,4	..	—	0,1	—

(*) È considerata superficie concimabile quella dei seminativi, delle colture legnose specializzate e dei prati permanenti al 1936 (Vedasi Bollettino mensile di statistica agraria e forestale, giugno 1937).

Segue: TAV. 58. — ELEMENTI FERTILIZZANTI, PER ETTERO DI SUPERFICIE CONCIMABILE, CONTENUTI NEI CONCIMI CHIMICI DISTRIBUITI PER IL CONSUMO (*)

(Chilogrammi)

CIRCOSCRIZIONI	AZOTO								ANIDRIDE FOSFORICA				OSSIDO POTASSICO			
	TOTALE				DI CUI AMMONIACALE				1939	1940	1941	1942	1939	1940	1941	1942
	1939	1940	1941	1942	1939	1940	1941	1942								
Campobasso	2,7	1,1	1,4	1,8	0,4	0,3	0,5	0,6	4,3	10,6	7,6	3,5	—	0,1
Chieti	0,9	2,2	2,3	2,0	1,0	0,6	0,6	0,8	7,6	5,1	3,3	2,9	—	0,1	0,2	0,1
L'Aquila	6,6	2,6	3,3	2,4	0,8	1,0	1,2	1,0	14,4	4,5	4,3	3,2	..	—	0,1	0,1
Pescara	10,1	5,7	5,3	6,1	1,7	1,2	1,2	2,1	19,4	14,3	8,7	7,3	..	0,3	0,5	1,1
Teramo	5,8	4,3	5,6	5,7	1,0	1,0	1,3	1,6	24,2	22,1	15,7	11,9	..	0,1	0,3	0,8
Avellino	3,6	3,4	3,5	2,7	2,5	2,4	2,4	1,5	6,2	6,0	4,0	2,0	—	—	—	..
Benevento	2,4	2,0	2,3	3,1	1,1	1,1	1,2	1,7	6,2	5,9	4,1	1,4	—	—	0,1	0,1
Napoli	29,7	30,4	28,3	17,4	26,4	27,8	24,4	11,8	19,4	19,8	17,4	12,7	0,3	0,6	1,4	2,3
Salerno	16,6	12,0	15,8	9,4	12,5	8,9	11,3	8,1	12,6	11,7	9,6	6,4	0,1	0,1	0,4	0,8
Bari	5,7	5,4	5,0	3,1	4,2	4,2	3,9	1,9	7,2	6,7	3,7	1,8	0,1	0,2	0,1	0,2
Brindisi	4,8	4,6	4,7	2,6	2,8	2,9	3,1	1,4	12,5	9,3	4,8	4,0	0,3	1,9	1,1	1,0
Foggia	1,3	0,9	0,8	1,0	0,5	0,3	0,4	0,5	5,5	5,0	3,2	2,0	0,1	..	0,1	0,1
Ionio (Taranto)	3,0	1,3	2,2	2,7	1,9	0,6	1,3	1,0	9,6	7,9	5,1	2,1	0,1	0,9	0,1	0,1
Lecce	6,1	4,4	5,2	2,5	4,3	3,4	3,5	1,8	9,1	7,6	4,8	2,9	0,9	2,2	2,7	2,2
Matera	1,0	0,5	0,7	0,9	0,6	0,3	0,3	0,5	11,2	8,9	4,4	3,6	—	—
Potenza	1,0	0,6	0,6	0,9	0,2	0,1	0,2	0,5	4,4	3,5	2,2	0,8	—	—	—	0,1
Catanzaro	2,0	2,2	2,6	2,1	1,2	1,4	1,6	0,9	10,0	9,2	7,0	3,0	—	—
Cosenza	2,1	2,2	2,1	2,1	0,9	1,1	1,1	1,1	7,2	6,4	3,9	1,8	—
Reggio di Calabria	4,5	5,5	5,5	2,1	3,4	4,4	4,5	1,2	9,2	9,3	7,6	2,6	0,2	0,6	0,2	0,2
Aggrigento	6,0	5,1	3,6	5,2	2,6	2,3	1,5	3,1	21,8	15,8	9,6	9,4	—	..	—	—
Caltanissetta	2,7	2,6	1,8	2,9	1,1	1,1	0,7	2,1	19,7	14,3	8,8	9,9	—
Catania	7,6	8,7	7,9	3,7	5,5	6,6	5,9	2,5	19,8	15,0	12,0	6,5	0,5	1,9	0,7	0,7
Enna	1,3	0,9	1,0	1,6	0,6	0,5	0,6	1,3	8,3	6,8	4,8	4,5
Messina	4,6	4,3	3,5	4,0	4,1	3,8	3,0	3,6	4,5	4,7	3,4	2,1	0,6	0,9	0,7	0,6
Palermo	6,6	4,9	3,8	4,9	5,6	4,2	3,4	4,5	9,3	6,6	4,7	4,1	0,4	1,6	0,3	0,5
Ragusa	2,0	1,6	1,2	1,6	0,8	0,8	0,5	1,1	6,9	5,2	2,9	2,7	—	0,2	—	0,2
Siracusa	1,2	1,4	1,2	2,5	0,9	0,9	0,7	2,1	4,9	3,6	2,7	2,4	0,1	1,0	0,1	0,5
Trapani	1,6	1,5	1,2	2,3	1,4	1,2	0,9	2,1	5,7	4,3	2,3	4,0	..	0,1	..	—
Cagliari	1,5	0,8	1,3	1,3	0,7	0,5	0,7	1,0	8,5	6,2	5,5	3,4	0,1	—
Nuoro	0,3	0,2	0,2	0,5	0,2	0,2	0,1	0,5	1,8	1,2	1,1	1,2	—	—	—	—
Sassari	1,5	1,1	0,9	1,2	0,8	0,4	0,3	0,8	7,6	5,1	4,2	3,2	—	—	—	—
Piemonte	19,0	17,4	17,9	11,0	10,2	9,9	10,5	6,1	27,1	25,0	17,6	12,7	4,1	8,4	8,5	7,8
Liguria	7,8	7,5	8,0	5,7	5,5	5,5	6,2	4,2	6,8	6,1	4,8	5,7	0,8	1,9	3,1	3,9
Lombardia	23,5	20,5	20,9	14,4	12,0	11,5	12,9	8,1	35,8	32,3	21,2	14,4	2,6	9,5	8,8	7,8
Venezia Tridentina	6,1	6,1	8,5	3,7	4,5	4,3	6,2	2,1	10,8	5,6	8,8	4,9	3,0	4,9	9,4	5,3
Veneto	11,7	9,8	8,5	8,5	4,1	3,4	4,0	4,1	29,0	26,2	18,6	11,5	2,0	3,5	4,2	3,8
Venezia Giulia e Zara	4,0	3,6	4,2	4,5	1,6	1,6	2,5	2,4	13,1	11,5	10,8	7,4	0,6	2,6	1,0	1,6
Emilia	16,1	12,8	13,0	10,1	3,9	3,3	3,9	3,8	36,1	32,0	22,5	15,2	0,7	2,0	2,9	2,3
Toscana	9,5	7,6	8,9	7,0	2,5	2,4	2,6	2,2	20,0	16,9	13,1	7,2	0,1	0,4	0,7	0,6
Marche	8,8	6,1	6,4	6,4	2,2	1,6	1,7	2,3	29,8	26,9	19,6	18,1	0,1	0,2	0,4	0,5
Umbria	5,3	4,9	5,1	20,9	1,5	1,6	1,4	1,5	25,0	21,5	17,7	10,2	0,3	0,4	0,6	0,3
Lazio	4,8	3,9	4,1	3,7	1,5	1,4	1,5	1,5	13,0	12,5	8,6	4,8	..	0,4	0,1	0,1
Abruzzi e Molise	4,0	2,7	3,1	3,0	0,9	0,7	0,9	1,0	11,8	9,3	6,6	4,8	..	0,1	0,2	0,3
Campania	13,9	12,8	13,3	8,6	11,4	10,9	10,6	6,1	11,5	11,3	9,2	6,0	0,1	0,2	0,5	0,9
Puglie	3,9	3,2	3,3	2,2	2,6	2,2	2,3	1,3	7,8	6,7	4,0	2,4	0,2	0,8	0,7	0,6
Lucania	1,0	0,6	0,7	0,9	0,4	0,2	0,2	0,5	7,4	5,9	3,2	2,0	—
Calabrie	2,6	2,9	3,1	2,1	1,6	2,0	2,0	1,0	8,8	8,1	5,9	2,6	..	0,2	0,1	..
Sicilia	4,2	3,8	3,1	3,5	2,9	2,7	2,2	2,7	11,8	8,9	6,0	5,3	0,2	0,7	0,2	0,3
Sardegna	1,2	0,8	1,0	1,1	0,7	0,4	0,5	0,8	7,0	4,9	4,3	3,0	—
ITALIA SETTENTRIONALE	16,2	14,0	14,0	10,3	6,9	6,5	7,3	5,2	30,0	26,9	18,9	12,8	2,2	5,4	5,8	5,1
ITALIA CENTRALE	7,4	5,8	6,4	5,5	2,0	1,8	1,9	1,9	20,5	18,2	13,7	7,8	0,1	0,4	0,4	0,4
ITALIA MERIDIONALE	5,2	4,5	4,7	3,4	3,4	3,2	3,2	2,0	9,4	8,2	5,7	3,5	0,1	0,3	0,4	0,4
ITALIA INSULARE	3,4	3,0	2,5	2,9	2,3	2,1	1,7	2,2	10,6	7,9	5,6	4,7	0,2	0,6	0,2	0,2
IN COMPLESSO	8,4	8,0	8,1	6,3	4,3	4,0	4,2	3,2	18,4	17,0	12,1	8,0	0,9	2,3	2,4	2,1

(*) Vedasi nota a pagina precedente.

C. — Altre materie prime

TAV. 59. — ANTIPARASSITARI DI PRODUZIONE NAZIONALE DISTRIBUITI PER IL CONSUMO

a) Contro i parassiti animali
(Chilogrammi)

CIRCOSCRIZIONI	PRODOTTI ARSENICALI											
	ARSENITO DI SODIO				A BASE DI ARSENITO DI SODIO				ARSENIATI			
	1939	1940	1941	1942	1939	1940	1941	1942	1939	1940	1941	1942
Piemonte	1.404	16.510	3.111	24.683	—	—	—	—	117.960	44.117	78.214	109.675
Liguria	322	170	13.381	26.415	975	8.375	—	—	46.015	38.031	57.137	46.830
Lombardia	9.894	14.373	42.140	38.098	—	—	—	—	42.501	43.655	60.485	57.103
Venezia Tridentina	1.900	1.400	1.825	9.682	—	—	—	—	135.625	111.889	248.256	231.656
Veneto	5.666	4.425	1.806	10.807	—	—	—	—	77.520	99.009	134.420	161.038
Venezia Giulia e Zara	—	—	—	692	—	—	—	—	8.709	6.566	16.631	17.754
Emilia	23.320	15.250	28.920	45.446	—	—	—	—	234.866	237.384	397.055	505.456
Toscana	4.410	2.700	8.800	5.494	87.200	—	—	—	79.164	50.515	61.458	63.464
Marche	2.575	2.089	400	4.237	—	—	—	—	12.698	10.721	11.988	24.950
Umbria	—	—	900	4.232	—	—	—	—	18.081	21.521	18.498	14.807
Lazio	7.200	3.920	24.900	19.462	1.050	4.212	—	—	23.817	35.598	52.912	87.042
Abruzzi e Molise	—	3	—	4.233	—	—	—	—	11.309	17.436	28.331	38.792
Campania	2.423	20.130	10.300	5.632	100	—	—	—	162.981	121.407	245.702	200.446
Puglie	1.300	1.100	11.901	9.092	200	4.800	—	—	24.477	16.752	29.134	25.599
Lucania	—	200	1	650	—	—	—	—	4.188	978	3.363	3.808
Calabria	—	—	1	650	300	—	—	—	14.729	17.039	17.604	19.384
Sicilia	1.100	1.905	35.125	45.750	16.945	7.000	—	—	30.358	17.079	22.178	16.577
Sardegna	—	—	20.000	1.657	4.225	448.500	—	—	6.228	1.823	1.860	8.494
IN COMPLESSO	61.514	84.175	203.511	256.912	110.995	472.887	—	—	1.051.226	891.520	1.485.226	1.632.875

CIRCOSCRIZIONI	COMPOSTI DELLO ZOLFO								DERIVATI DEL CATRAME				
	SOLFURI E POLISOLFURI				SOLFURO DI CARBONIO				OLIO DI CATRAME PER IMPIEGO DIRETTO				
	1939	1940	1941	1942	1939	1940	1941	1942	1939	1940	1941	1942	
Piemonte	66.797	62.941	190.238	1.048.208	12.103	15.327	1.802	—	—	721	—	6.000	1.270
Liguria	104.500	1.800	11.110	38.878	25.665	22.338	16.925	72.326	1.035	—	—	400	500
Lombardia	14.800	7.094	38.250	561.692	74.641	88.182	29.957	50	139.200	80.100	11.382	7.772	
Venezia Tridentina	1.490.300	1.032.100	1.307.724	1.535.286	200	693	—	—	338.800	200.500	122.870	65.200	
Veneto	25.400	19.500	252.702	317.467	42.534	68.200	6.049	600	—	—	1.900	3.500	
Venezia Giulia e Zara	800	800	12.592	76.279	4.387	4.500	162	—	—	—	300	592	
Emilia	48.200	57.900	39.787	141.910	130.158	136.324	119.722	47.919	—	—	11.500	34.732	
Toscana	1.800	350	13.089	124.204	256.146	252.463	203.759	157.201	—	—	2.600	1.500	
Marche	5.000	800	8.395	8.077	236.834	205.667	144.364	53.709	—	—	1.200	—	
Umbria	—	—	2.200	11.431	95.204	89.384	66.835	67.374	—	—	—	—	
Lazio	1.000	350	6.416	32.494	48.718	49.917	45.341	19.484	200	—	500	—	
Abruzzi e Molise	—	—	1.975	12.150	55.025	27.835	15.830	248	—	—	200	—	
Campania	—	1.550	3.840	55.855	105.102	1.897	1.076	—	—	—	1.800	—	
Puglie	—	—	25.080	15.793	5.683	24.841	6.565	2.975	—	—	—	—	
Lucania	—	—	1.700	2.482	2.988	3.006	—	—	—	—	—	—	
Calabria	—	200	4.110	12.604	8.629	3.758	1.672	—	—	—	200	—	
Sicilia	—	400	8.000	12.682	2.031	1.614	4.022	—	—	—	—	—	
Sardegna	—	—	300	2.607	336	39.563	—	125	—	—	—	—	
IN COMPLESSO	1.758.597	1.185.785	1.927.508	4.010.099	1.106.384	1.035.509	664.081	422.011	479.956	280.600	160.852	115.066	

CIRCOSCRIZIONI	Segue: DERIVATI DEL CATRAME				COMPOSTI DELLO ZINCO							
	A BASE DI OLIO DI CATRAME				FOSFURO DI ZINCO				CLORURO E SOLFATO DI ZINCO			
	1939	1940	1941	1942	1939	1940	1941	1942	1939	1940	1941	1942
Piemonte	84.668	30.200	20.861	21.601	25.235	17.942	11.703	9.588	—	12	5.000	170.000
Liguria	10.900	7.550	34.043	4.246	1.517	952	842	1.243	100	543	5.500	2.100
Lombardia	46.500	78.590	50.137	49.999	21.551	24.470	6.032	7.713	5.664	3.870	11.388	10.650
Venezia Tridentina	367.400	406.200	388.853	417.546	205	304	202	2.208	—	—	5.000	80.000
Veneto	117.600	113.250	81.582	43.574	15.121	15.678	13.275	10.326	—	—	7.000	70.000
Venezia Giulia e Zara	5.050	11.450	12.700	49.750	1.600	1.913	—	122	—	9	1.500	42.500
Emilia	275.300	189.472	149.121	137.923	4.201	3.913	3.616	1.846	—	35	32.350	520.000
Toscana	15.100	56.300	12.951	19.250	6.707	3.497	1.493	1.528	—	5	23.000	390.000
Marche	4.300	6.700	2.120	12.596	1.095	1.915	2.142	3.333	2.620	4.415	40.000	550.000
Umbria	2.200	1.900	1.860	3.650	245	700	57	310	—	—	5.000	120.000
Lazio	15.500	12.700	8.454	20.650	3.100	6.113	58	382	—	—	2.500	22.500
Abruzzi e Molise	1.300	2.350	980	1.935	342	318	106	410	—	—	—	35.000
Campania	34.300	13.650	9.380	7.090	5.392	8.306	13.050	13.491	—	23	—	17.000
Puglie	200	200	335	850	305	404	201	1.036	—	35	5.000	3.800
Lucania	100	50	248	450	132	65	9	36	—	—	—	20.000
Calabria	2.800	6.400	2.665	950	455	251	1	34	—	—	—	17.000
Sicilia	30.500	6.500	380	565	1.010	1.265	1	100	—	15	2.000	—
Sardegna	200	300	—	135	320	—	114	95	—	—	—	—
IN COMPLESSO	1.013.918	943.762	776.670	792.760	88.533	88.006	52.902	53.801	8.384	8.962	145.238	2.070.550

Segue : Tav. 59. — ANTIPARASSITARI DI PRODUZIONE NAZIONALE DISTRIBUITI PER IL CONSUMO

Segue : a) Contro i parassiti animali

(Chilogrammi)

CIRCOSCRIZIONI	PRODOTTI A BASE DI NICOTINA											
	ESTRATTO DI TABACCO								POLVERE DI NICOTINA			
	comune				superiore							
	1939	1940	1941	1942	1939	1940	1941	1942	1939	1940	1941	1942
Piemonte	20.154	23.725	20.045	14.154	2.385	2.156	3.743	3.395	6.550	5.240	5.200	4.630
Liguria	155.708	201.848	129.174	92.095	19.872	33.773	48.964	5.320	5.300	3.030	1.180	47.050
Lombardia	35.422	32.028	23.515	30.898	2.548	2.902	2.535	8.035	4.240	2.650	1.960	2.630
Venezia Tridentina	204.442	278.721	299.863	253.209	14.727	18.010	28.221	1.485	60	240	20	80
Veneto	15.382	15.468	15.607	19.558	711	702	1.548	1.947	2.290	1.110	1.160	1.760
Venezia Giulia e Zara	3.842	4.005	5.144	3.588	154	202	649	551	160	160	150	120
Emilia	39.880	32.428	37.007	59.767	4.210	2.996	4.260	5.386	7.410	9.240	2.873	5.950
Toscana	20.363	25.512	20.992	22.706	2.858	7.256	6.400	4.106	1.050	1.840	1.420	630
Marche	12.264	12.306	15.607	13.672	1.463	810	1.335	896	120	10	110	50
Umbria	—	—	—	—	—	—	—	—	—	—	—	—
Lazio	27.551	30.577	25.382	29.111	6.301	7.455	7.576	2.634	140	150	130	195
Abruzzi e Molise	15.104	15.747	17.025	16.514	1.546	1.539	2.720	3.628	8.020	780	1.020	320
Campania	18.496	22.038	22.696	6.073	1.671	1.392	2.508	1.520	5.020	7.070	8.880	1.390
Puglia	10.875	11.289	9.491	4.407	582	1.727	1.712	444	190	110	30	100
Lucania	—	—	—	—	—	—	—	—	—	—	—	—
Calabria	18.066	16.203	15.635	15.321	1.887	1.506	3.066	1.764	40	20	320	40
Sicilia	5.781	7.853	10.369	9.767	2.333	3.144	6.322	6.173	17.400	32.540	16.550	20.210
Sardegna	5.399	6.442	8.643	3.494	606	957	1.261	1.381	1.640	780	600	720
IN COMPLESSO	608.729	738.190	676.195	594.334	64.354	86.527	122.820	48.665	52.420	64.970	41.603	85.875

CIRCOSCRIZIONI	Segue : PRODOTTI A BASE DI NICOTINA											
	SOLEFATO DI NICOTINA				SAPONE DI NICOTINA				INSETTICIDA « MONITAL »			
	1939	1940	1941	1942	1939	1940	1941	1942	1939	1940	1941	1942
Piemonte	120	148	163	1.050	746	540	42	—	3.167	3.193	6.030	2.414
Liguria	437	576	991	2.025	522	338	—	—	2.379	3.765	3.726	—
Lombardia	6.286	553	1.384	4.951	1.320	1.470	143	—	6.980	6.970	16.207	6.401
Venezia Tridentina	13.928	18.635	28.123	15.696	392	554	247	—	18.812	20.334	30.654	23.828
Veneto	290	192	541	1.742	836	753	115	—	8.173	6.606	5.617	7.395
Venezia Giulia e Zara	50	40	34	323	193	293	25	—	3.318	1.985	958	429
Emilia	11.580	12.889	20.616	19.563	982	952	188	—	14.043	10.199	25.045	19.014
Toscana	20	219	936	1.455	291	305	44	1	5.157	13.513	6.471	9.148
Marche	12	20	7	232	204	308	99	—	486	392	672	902
Umbria	—	—	—	—	—	—	—	—	—	—	—	—
Lazio	163	227	170	494	329	400	150	—	1.837	1.285	2.703	1.097
Abruzzi e Molise	14	10	12	165	96	140	158	10	1.669	934	3.331	3.566
Campania	90	123	69	94	264	325	143	—	3.225	3.150	5.691	4.026
Puglia	20	151	18	162	53	299	26	10	487	986	458	397
Lucania	—	—	—	—	—	—	—	—	—	—	—	—
Calabria	60	38	11	364	41	27	12	1	128	436	1.466	1.699
Sicilia	38	25	1.323	537	100	163	19	—	2.254	2.566	5.202	3.492
Sardegna	325	100	98	39	70	62	31	—	912	807	1.057	290
IN COMPLESSO	33.433	33.946	54.496	48.892	6.439	6.929	1.442	22	73.027	77.121	115.238	84.098

CIRCOSCRIZIONI	Segue: PRODOTTI A BASE DI NICOTINA				PRODOTTI A BASE DI LEGNO DI QUASSIO							
	ALTRI				LEGNO DI QUASSIO				ESTRATTO DI LEGNO DI QUASSIO			
	1939	1940	1941	1942	1939	1940	1941	1942	1939	1940	1941	1942
Piemonte	4.800	3.400	5.330	3.564	11.700	7.800	—	—	695	50	150	—
Liguria	5.800	4.450	6.700	3.878	16.020	16.450	15.047	565	4.795	1.875	3.868	835
Lombardia	5.200	4.780	4.900	7.012	4.005	2.872	488	—	312	784	243	26
Venezia Tridentina	23.400	17.000	21.600	62.800	—	275	—	—	—	—	10	—
Veneto	8.150	3.600	9.190	7.185	8.950	15.615	925	200	160	1.690	5.025	260
Venezia Giulia e Zara	4.270	1.370	3.690	1.926	—	8.270	—	—	780	85	200	—
Emilia	15.700	9.390	13.460	27.071	260.600	245.120	46.404	10.181	9.035	8.935	14.461	1.574
Toscana	6.900	4.390	8.830	7.320	9.130	20.060	4.800	—	11.430	2.690	1.225	—
Marche	1.260	2.470	1.910	800	500	4.853	524	1.475	220	900	10	—
Umbria	2.100	480	1.800	350	100	1.965	909	—	505	715	54	10
Lazio	5.200	5.630	8.010	7.194	1.900	4.271	500	—	1.410	1.960	405	—
Abruzzi e Molise	80	200	1.600	100	—	480	—	7	—	125	—	—
Campania	6.200	2.940	5.675	2.548	1.200	501	525	—	1.575	870	1.461	—
Puglia	2.200	200	280	100	100	—	400	—	—	—	—	—
Lucania	—	40	—	—	—	—	—	—	—	—	—	—
Calabria	400	200	600	—	—	—	—	—	—	—	250	—
Sicilia	900	100	300	100	—	37	—	1	—	25	—	—
Sardegna	150	300	—	—	525	400	—	—	410	301	75	—
IN COMPLESSO	92.710	60.940	93.905	131.948	315.005	328.694	70.522	12.429	31.327	20.905	27.437	2.705

Segue: Tav. 59. — ANTIPARASSITARI DI PRODUZIONE NAZIONALE DISTRIBUITI PER IL CONSUMO

Segue: a) Contro i parassiti animali

(Chilogrammi)

CIRCOSCRIZIONI	PRODOTTI A BASE DI PIRETRO				PRODOTTI A BASE DI ROTENONE				FLUOSILICATI			
	1939	1940	1941	1942	1939	1940	1941	1942	1939	1940	1941	1942
Piemonte	6.055	—	—	10	800	700	140	16	3.250	5.749	2.464	4.511
Liguria	100	200	200	400	1.300	1.650	812	134	942	1.672	1.400	1.828
Lombardia	1.201	1.300	2.500	6.600	400	550	320	16	20.508	18.024	17.394	6.803
Venezia Tridentina	250	—	—	400	2.700	9.000	1.453	80	1.000	1.600	2.900	2.094
Veneto	2.200	—	—	320	600	700	660	137	10.180	19.872	18.860	11.376
Venezia Giulia e Zara	1.150	380	—	75	—	200	80	8	53	98	—	1.142
Emilia	21.000	—	2.000	4.450	600	1.400	580	280	1.694	1.973	1.444	4.826
Toscana	4.171	10.023	3.930	9.312	2.000	850	430	—	10.794	2.032	946	3.070
Marche	1.950	—	—	20	—	1.600	990	—	216	392	—	390
Umbria	1.650	61	—	15	500	50	60	—	—	—	—	380
Lazio	21.336	225	300	25	4.300	3.800	1.640	19	1.248	1.125	848	1.689
Abruzzi e Molise	200	—	—	22	—	—	—	—	105	462	494	1.082
Campania	6.000	2.900	6.800	11.900	1.000	250	420	—	716	1.994	2.850	5.848
Puglie	800	8.200	3.000	5.550	—	—	—	—	401	369	97	1.396
Lucania	1.050	—	—	12	—	—	—	—	226	523	203	480
Calabria	100	600	600	700	—	—	—	—	176	78	—	690
Sicilia	4.971	3.916	21.400	6.302	—	—	—	—	835	326	114	803
Sardegna	419	361	110.000	8	—	—	—	—	35	50	48	491
IN COMPLESSO	74.603	28.166	150.730	46.121	14.200	20.750	7.585	690	52.379	56.339	50.062	48.899

b) Contro i parassiti vegetali

CIRCOSCRIZIONI	PRODOTTI RAMEICI								COMPOSTI DELLO ZOLFO			
	OSSICLORURO DI RAME E SUOI COMPOSTI				ALTRI				ZOLFO			
	1939	1940	1941	1942	1939	1940	1941	1942	1939	1940	1941	1942
Piemonte	876.300	1.006.913	894.600	116.893	1.125	62.615	108.230	—	6.494.800	4.532.566	5.691.800	5.322.750
Liguria	340.900	502.601	179.300	92.500	500	6.300	10.280	45.000	1.967.700	2.125.308	1.734.900	2.358.610
Lombardia	286.100	405.826	751.540	70.685	900	98.700	94.083	34	1.472.800	1.310.342	1.580.050	1.550.700
Venezia Tridentina	153.000	298.600	626.400	143.600	11.800	83.020	18.780	5.166	883.600	374.100	792.250	874.100
Veneto	442.200	664.534	1.077.400	263.100	3.000	99.370	71.930	25.023	3.777.500	2.418.190	2.622.666	2.805.900
Venezia Giulia e Zara	80.000	188.126	143.900	92.500	6.109	16.980	48.191	—	816.900	419.421	1.372.800	1.742.100
Emilia	304.700	987.205	1.926.550	1.078.391	1.300	166.010	225.710	3	3.040.700	2.883.150	3.692.300	3.865.219
Toscana	433.303	676.777	1.067.300	257.388	170	128.120	63.490	20	3.462.977	2.826.184	3.537.750	3.313.259
Marche	355.600	468.800	296.900	24.950	—	100.500	10.510	—	1.542.200	1.245.450	1.728.265	2.366.750
Umbria	117.600	239.750	141.200	74.743	—	30.700	50	—	420.000	514.950	622.250	644.800
Lazio	432.000	733.870	487.200	88.450	500	108.870	14.375	2.500	1.533.100	1.669.402	1.445.825	1.416.500
Abruzzi e Molise	72.200	162.450	272.200	31.770	—	36.560	2.650	—	548.584	611.300	655.600	571.900
Campania	308.100	359.453	723.400	281.450	—	41.220	24.715	10.800	3.322.700	1.974.804	3.191.760	2.617.250
Puglie	569.400	874.235	613.300	1.100	—	115.820	37.800	57.000	3.119.600	2.811.213	4.304.753	3.991.400
Lucania	71.000	81.613	93.900	14.017	—	41.320	25.500	—	423.300	369.650	525.800	466.500
Calabria	115.250	157.475	78.100	300	—	41.500	11.000	—	873.600	688.475	718.550	568.900
Sicilia	566.400	899.672	610.467	19.625	100	40.600	27.200	335.750	3.039.088	2.935.909	1.478.550	3.225.435
Sardegna	240.200	244.533	206.200	710	—	11.440	2.400	—	204.500	273.579	337.583	454.410
IN COMPLESSO	5.764.253	8.952.433	10189.857	2.652.172	25.504	1.229.645	796.894	481.296	36943.649	29983.983	38033.452	38156.483

CIRCOSCRIZIONI	Segue: COMPOSTI DELLO ZOLFO											
	ZOLFO RAMATO				SOLFATO DI FERRO				SOLFATO DI RAME ^(quintali)			
	1939	1940	1941	1942	1939	1940	1941	1942	1939 (a)	1940 (b)	1941 (c)	1942 (d)
Piemonte	1.224.800	1.105.300	1.331.600	1.657.080	99.470	113.672	126.759	683.620	132.960	139.864	77.919	23.215
Liguria	297.400	286.600	397.900	359.100	336.460	150.375	44.300	240.660	22.764	24.330	10.362	2.063
Lombardia	672.400	629.950	589.950	807.600	173.844	222.211	156.359	390.947	97.867	79.061	42.185	8.663
Venezia Tridentina	21.100	18.600	78.200	161.600	5.800	6.900	6.300	8.500	23.515	25.672	14.855	4.900
Veneto	587.200	420.725	703.525	1.060.000	136.800	43.182	73.631	252.622	110.981	121.205	73.378	30.763
Venezia Giulia e Zara	605.900	422.250	552.700	683.500	13.500	2.000	9.500	25.200	14.830	13.458	11.273	8.679
Emilia	1.064.400	1.031.375	1.128.800	1.309.639	265.300	202.627	240.458	695.631	265.322	268.262	136.743	31.736
Toscana	1.034.540	933.218	966.525	1.007.600	343.115	159.278	2.861.130	120.730	123.497	126.170	76.271	9.990
Marche	2.855.000	2.473.550	2.326.775	2.098.375	50.200	14.900	82.295	96.250	37.041	30.875	19.505	2.724
Umbria	649.700	868.500	691.900	643.000	98.500	69.970	47.500	38.200	24.960	24.040	10.305	1.196
Lazio	235.800	238.050	241.185	398.000	97.380	47.501	152.070	118.064	72.840	55.675	31.826	7.187
Abruzzi e Molise	512.000	596.050	441.350	610.300	64.700	85.800	52.350	74.600	29.517	29.399	19.087	3.462
Campania	26.300	5.400	25.750	311.500	107.100	41.170	21.750	181.200	80.447	78.918	44.281	7.581
Puglie	531.600	331.421	545.846	59.700	180.000	47.900	189.895	475.000	61.897	77.182	49.502	2.988
Lucania	52.200	51.950	37.100	10.000	5.000	2.550	2.500	3.500	3.984	3.559	3.032	450
Calabria	703.200	670.100	399.825	417.900	15.000	26.606	21.200	54.600	7.996	7.813	6.486	450
Sicilia	341.900	440.025	183.275	306.275	100.200	93.699	68.150	58.463	13.098	16.603	15.408	424
Sardegna	609.000	869.344	894.516	989.000	11.200	13.970	2.435	—	4.083	2.442	4.031	724
IN COMPLESSO	12024.440	11392.408	11538.722	12890.169	2.103.589	1.344.311	4.158.682	3.617.787	1.127.599	1.124.528	646.449	147.195

(a) 1° agosto 1938-31 luglio 1939. — (b) 1° agosto 1939-31 luglio 1940. — (c) 1° agosto 1940-31 luglio 1941. — (d) 1° agosto 1941-31 luglio 1942.

TAV. 60. — CONSUMO DI PETROLIO E NAFTA PER USO AGRICOLO (*)

(Quintali)

CIRCOSCRIZIONI	PETROLIO				NAFTA				TOTALE			
	1939	1940	1941 (a)	1942 (a)	1939	1940	1941	1942	1939	1940	1941	1942
Alessandria	26.746	23.566	22.866	23.141	9.832	7.478	7.799	10.597	36.578	31.044	30.665	33.73
Aosta	1.771	1.441	—	2.130	162	50	—	192	1.933	1.491	—	2.322
Asti	6.747	6.655	5.693	6.539	2.193	2.209	2.211	2.377	8.940	8.864	7.904	8.916
Cuneo	21.929	21.903	17.116	20.968	2.074	798	1.780	2.025	24.003	22.701	18.896	22.993
Novara	9.810	9.264	2.487	9.681	193	301	411	502	10.003	9.565	2.898	10.183
Torino	11.301	11.477	10.708	11.272	5.408	4.150	4.124	5.614	16.709	15.627	14.832	16.886
Vercelli	19.866	15.636	16.989	17.855	1.536	1.312	1.492	1.845	21.402	16.948	18.481	19.700
Genova	382	358	479	703	—	—	—	—	382	358	479	703
Imperia	118	146	202	248	—	—	—	—	118	146	202	248
La Spezia	518	198	—	587	103	45	—	120	621	243	—	707
Savona	1.229	1.233	989	1.408	214	142	152	296	1.443	1.375	1.141	1.704
Bergamo	6.259	5.609	5.541	5.862	362	340	433	461	6.621	5.949	5.974	6.323
Brescia	27.104	21.658	24.155	24.906	2.958	2.480	3.485	3.788	30.062	24.138	27.640	28.694
Como	1.428	1.084	1.414	1.404	77	83	93	118	1.505	1.167	1.507	1.522
Cremona	28.753	23.875	20.635	23.018	4.595	4.185	4.662	4.780	33.348	28.060	25.297	27.798
Mantova	71.561	57.157	53.598	58.944	28.262	26.244	22.650	27.706	99.823	83.401	76.248	86.650
Milano	31.868	27.644	24.533	25.772	3.447	3.863	3.951	4.638	35.315	31.507	28.484	30.410
Pavia	38.708	35.760	34.263	35.932	5.158	5.426	5.013	6.047	43.866	41.186	39.276	41.979
Sondrio	12	4	3	2	—	—	—	—	12	4	3	2
Varese	738	730	715	804	185	221	221	231	923	951	936	1.035
Bolzano	1.005	1.877	2.427	2.585	—	—	—	—	1.005	1.877	2.427	2.585
Trento	675	741	890	1.203	—	—	—	25	675	741	915	1.203
Belluno	814	680	453	1.212	—	—	—	—	814	680	453	1.212
Padova	50.262	35.380	38.336	40.193	9.041	8.115	8.575	10.634	59.303	43.495	46.911	50.827
Rovigo	44.135	37.821	37.983	39.337	14.919	11.511	12.230	15.316	59.054	49.332	50.213	54.653
Treviso	24.119	16.355	17.335	19.416	1.394	2.016	2.059	3.777	25.513	18.371	19.394	23.193
Udine	22.568	16.654	19.828	22.132	4.378	3.510	4.878	6.058	26.946	20.164	24.706	28.190
Venezia	44.838	28.534	35.284	36.632	13.049	9.227	10.034	14.148	57.887	37.761	45.318	50.780
Verona	54.254	39.038	43.740	45.336	4.495	5.159	4.595	6.348	58.749	44.197	48.335	51.684
Vicenza	24.633	19.215	19.998	21.303	771	627	1.021	1.511	25.404	19.842	21.019	22.814
Carnaro (Fiume) (b)	—	—	—	—	—	—	—	—	—	—	—	—
Gorizia	1.636	1.094	1.367	1.645	173	117	102	83	1.809	1.211	1.469	1.728
Istria (Pola)	3.801	3.109	3.752	3.448	312	284	658	908	4.113	3.393	4.410	4.356
Trieste	1.882	2.068	3.337	2.942	112	322	564	510	1.994	2.390	3.901	3.452
Zara	—	—	—	—	—	—	—	—	—	—	—	—
Bologna	35.367	33.315	28.780	33.536	31.001	26.105	23.954	26.565	66.368	59.420	52.734	60.101
Ferrara	47.791	46.433	60.838	40.080	30.059	26.723	26.715	34.314	77.850	73.156	87.553	74.394
Forlì	14.857	13.325	11.625	10.300	6.384	6.234	4.793	4.954	21.241	19.559	16.418	15.254
Modena	26.059	23.277	19.555	20.614	27.336	22.404	14.503	22.832	53.395	45.681	34.058	43.446
Parma	38.620	36.374	32.896	33.572	12.807	11.993	12.600	13.834	51.427	48.367	45.496	47.406
Piacenza	38.592	34.526	31.242	28.868	9.077	8.949	7.015	8.276	47.669	43.475	38.257	37.144
Ravenna	24.333	23.201	24.139	25.188	10.423	10.259	10.182	12.964	34.756	33.460	34.321	38.152
Reggio nell'Emilia	30.359	26.295	24.084	24.858	15.799	16.089	10.837	13.678	46.158	42.384	34.921	38.536
Arezzo	5.002	4.780	4.867	5.415	1.349	1.439	1.545	2.117	6.351	6.219	6.412	7.532
Firenze	10.195	10.117	10.418	10.317	1.357	1.393	1.839	2.076	11.552	11.510	12.257	12.393
Grosseto	14.811	13.749	12.809	14.852	3.469	3.441	3.989	5.400	18.280	17.190	16.798	20.252
Livorno	7.726	6.942	6.694	7.572	2.673	3.291	3.024	3.709	10.399	10.233	9.718	11.281
Lucca	3.886	3.152	2.651	3.446	200	154	379	268	4.086	3.306	3.030	3.714
Massa e Carrara	398	294	294	459	9	5	5	25	407	299	299	484
Pisa	9.817	10.139	9.286	10.699	2.496	3.088	3.288	3.861	12.313	13.227	12.574	14.560
Pistoia	2.897	3.673	2.591	3.137	100	230	499	348	2.997	3.903	3.090	3.485
Siena	10.992	11.434	9.677	10.298	1.042	2.038	1.638	2.896	12.034	13.472	11.315	13.194
Ancona	10.340	8.690	9.345	8.691	2.835	3.185	3.101	3.493	13.175	11.875	12.446	12.184
Ascoli Piceno	2.728	2.130	2.073	1.934	6.302	6.004	6.116	5.615	9.030	8.134	8.189	7.549
Macerata	5.867	5.461	5.461	5.079	4.369	4.185	4.185	4.437	10.236	9.646	9.646	9.516
Pesaro e Urbino	10.629	10.041	9.879	8.555	2.032	2.516	2.554	2.925	12.661	12.557	12.433	11.480
Perugia	13.658	13.850	12.178	13.786	4.151	4.609	4.059	4.307	17.809	18.459	16.237	18.093
Terni	3.204	3.204	2.524	2.893	1.045	1.177	1.287	1.573	4.249	4.381	3.811	4.466
Frosinone	3.276	3.046	3.430	3.482	636	602	882	1.012	3.912	3.648	4.312	4.494
Latina	14.072	12.822	12.045	11.816	1.010	1.720	2.241	2.990	15.082	14.542	14.286	14.806
Rieti	2.524	2.244	2.156	2.368	686	624	857	1.496	3.210	2.868	3.013	3.864
Roma	36.619	33.641	33.641	33.426	7.073	7.535	7.535	12.939	43.692	41.176	41.176	46.365
Viterbo	19.932	18.996	17.085	17.605	3.083	5.589	4.408	6.816	23.015	24.585	21.493	24.421

(*) Dati forniti dall'U. M. A. (Utenti Macchine Agricole). — (a) Sono comprese quote di benzina. — (b) Preleva su Trieste.

Segue: Tav. 60. — CONSUMO DI PETROLIO E NAFTA PER USO AGRICOLO (*)

(Quintali)

CIRCOSCRIZIONI	PETROLIO				NAFTA				TOTALE			
	1939	1940	1941 (a)	1942 (a)	1939	1940	1941	1942	1939	1940	1941	1942
Campobasso	8.329	6.781	7.535	7.790	1.081	1.651	2.430	1.974	9.410	8.432	9.965	9.764
Chieti	3.175	3.439	2.333	3.036	2.217	2.011	1.986	2.432	5.392	5.450	4.319	5.468
L'Aquila	2.482	2.418	2.041	2.697	374	214	395	677	2.856	2.632	2.436	3.374
Pescara	1.543	1.363	1.226	1.204	1.267	1.301	1.399	1.257	2.810	2.664	2.625	2.461
Teramo	1.683	1.677	1.764	1.879	3.916	3.820	3.304	3.774	5.599	5.497	5.068	5.653
Avellino	2.244	2.126	2.315	2.391	226	140	245	295	2.470	2.266	2.560	2.686
Benevento	2.773	2.939	2.530	3.200	702	514	729	828	3.475	3.453	3.259	4.028
Napoli	10.857	12.093	11.329	16.804	1.423	2.517	2.850	2.200	12.280	14.610	14.179	19.004
Salerno	6.343	7.007	5.991	6.583	417	849	1.242	1.744	6.760	7.856	7.233	8.327
Bari	5.640	5.886	5.785	6.056	2.632	2.830	3.198	4.030	8.272	8.716	8.983	10.086
Brindisi	2.778	2.666	2.648	2.865	1.389	2.373	2.407	2.162	4.167	5.039	5.055	5.027
Foggia	28.616	27.124	24.512	27.453	8.688	9.354	9.062	14.278	37.304	36.478	33.574	41.731
Ionio (Taranto)	3.903	4.025	3.454	4.419	4.291	5.067	4.146	1.370	8.194	9.092	7.600	5.789
 Lecce	2.074	2.456	2.549	2.922	465	717	1.014	6.191	2.539	3.173	3.563	9.113
Matera	7.243	6.965	5.594	6.682	1.866	2.552	3.541	4.237	9.109	9.517	9.135	10.919
Potenza	3.000	3.710	3.286	3.185	940	1.094	1.109	1.804	3.940	4.804	4.395	4.989
Catanzaro	9.970	8.262	7.591	7.720	439	863	2.612	3.119	10.409	9.125	10.203	10.839
Cosenza	4.997	4.475	4.499	4.853	1.198	1.532	1.590	1.772	6.195	6.007	6.089	6.625
Reggio di Calabria	4.104	3.370	3.800	4.330	374	392	860	834	4.478	3.762	4.660	5.164
Agrigento	4.654	4.744	4.437	4.588	1.874	974	2.323	1.536	6.528	5.718	6.760	6.124
Caltanissetta	3.985	3.809	3.957	4.030	806	1.296	1.978	1.966	4.791	5.105	5.935	5.996
Catania	11.396	10.844	9.513	10.637	4.690	4.686	5.503	4.855	16.086	15.530	15.016	15.492
Enna	567	701	783	1.185	1	225	446	522	568	926	1.229	1.707
Messina	1.711	1.627	1.634	1.391	1.344	958	1.456	1.173	3.055	2.585	3.090	2.564
Palermo	3.230	3.654	3.808	5.280	1.551	1.345	2.250	2.119	4.781	4.999	6.058	7.399
Ragusa	1.505	1.433	1.525	1.570	398	306	730	373	1.903	1.739	2.255	1.943
Siracusa	3.715	3.557	3.424	3.687	587	325	1.417	1.298	4.302	3.882	4.841	4.985
Trapani	3.879	4.807	4.409	4.886	787	303	1.517	1.458	4.666	5.110	5.926	6.344
Cagliari	5.870	4.320	5.374	6.125	3.537	3.507	3.650	4.795	9.407	7.827	9.024	10.920
Nuoro	1.005	707	205	720	324	212	90	181	1.329	919	295	901
Sassari	4.571	3.613	4.092	4.129	1.366	1.222	1.525	1.758	5.937	4.835	5.617	5.887
Piemonte	98.170	89.942	75.859	91.586	21.398	16.298	17.817	23.152	119.568	106.240	93.676	114.738
Liguria	2.247	1.935	1.670	2.946	317	187	152	416	2.564	2.122	1.822	3.362
Lombardia	206.431	173.521	164.857	176.644	45.044	42.842	40.508	47.769	251.475	216.363	205.365	224.413
Venezia Tridentina	1.680	2.618	3.317	3.788	—	—	25	—	1.680	2.618	3.342	3.788
Veneto	265.623	193.677	212.957	225.561	48.047	40.165	43.392	57.792	313.670	233.842	256.349	283.353
Venezia Giulia e Zara	7.319	6.271	8.456	8.035	597	723	1.324	1.501	7.916	6.994	9.780	9.536
Emilia	255.978	236.746	233.159	217.016	142.886	128.756	110.599	137.417	398.864	365.502	343.758	354.433
Toscana	65.724	64.280	59.287	66.195	12.695	15.079	16.206	20.700	78.419	79.359	75.493	86.895
Marche	29.564	26.322	26.758	24.259	15.538	15.890	15.956	16.470	45.102	42.212	42.714	40.729
Umbria	16.862	17.054	14.702	16.679	5.196	5.786	5.346	5.880	22.058	22.840	20.048	22.559
Lazio	76.423	70.749	68.357	68.697	12.488	16.070	15.923	25.253	88.911	86.819	84.280	93.950
Abruzzi e Molise	17.212	15.678	14.899	16.606	8.855	8.997	9.514	10.114	26.067	24.675	24.413	26.720
Campania	22.217	24.165	22.165	28.978	2.768	4.020	5.066	5.067	24.985	28.185	27.231	34.045
Puglie	43.011	42.157	38.948	43.715	17.465	20.341	19.827	28.031	60.476	62.498	58.775	71.746
Lucania	10.243	10.675	8.880	9.867	2.806	3.646	4.650	6.041	13.049	14.321	13.530	15.908
Calabria	19.071	16.107	15.890	16.903	2.011	2.787	5.062	5.725	21.082	18.894	20.952	22.628
Sicilia	34.642	35.176	33.490	37.254	12.038	10.418	17.620	15.300	46.680	45.594	51.110	52.554
Sardegna	11.446	8.640	9.671	10.974	5.227	4.941	5.265	6.734	16.673	13.581	14.936	17.708
ITALIA SETTENTRIONALE	837.448	704.710	700.275	725.576	258.289	228.971	213.817	268.047	1.095.737	933.681	914.092	993.623
ITALIA CENTRALE	188.573	178.405	169.104	175.830	45.917	52.825	53.431	68.303	234.490	231.230	222.535	244.133
ITALIA MERIDIONALE	111.754	108.782	100.782	116.069	33.905	39.791	44.119	54.978	145.659	148.573	144.901	171.047
ITALIA INSULARE	46.088	43.816	43.161	48.228	17.265	15.359	22.885	22.034	63.353	59.175	66.046	70.262
IN COMPLESSO	1.183.863	1.035.713	1.013.322	1.065.703	355.376	336.946	334.252	413.362	1.539.239	1.372.659	1.347.574	1.479.065

(*) (a) Vedansi note a pagina precedente.

TAV. 61. — CONSUMO DI ENERGIA ELETTRICA PER USO AGRICOLO (*)

a) Applicazioni elettroagricole

IMPIANTI POTENZA E CONSUMO	ANNI	IRRIGA- ZIONE	BONIFICA	SCASSO, ARATURA, ERPI- CATURA	TREB- BIATURA E SGRA- NATURA	POMPE	PREPA- RAZIONE FORAGGI- FRANTOI (a)	LAVORA- ZIONE DEL LATTE	FRIGO- RIFERI (b)	APPLI- CAZIONI TERMICHE VARIE (c)	AZIENDE AGRICOLE ELETTRI- FICATE CON PRELIEVO CUMU- LATIVO DI ENERGIA	IN COM- PLESSO
Impianti numero	1939	28.188	425	91	4.033	4.395	10.693	1.285	212	346	1.054	50.722
	1940	29.114	419	85	4.198	3.955	12.201	1.114	124	345	648	52.203
	1941	30.553	454	92	4.688	4.401	13.857	1.033	113	388	1.298	56.877
	1942	30.471	451	119	4.458	4.556	14.669	999	166	369	1.382	57.640
Potenza installata . . . kw	1939	103.085	48.239	3.134	36.903	5.327	28.140	2.122	631	1.303	7.339	236.273
	1940	102.340	48.957	2.490	35.189	5.335	30.784	1.782	609	1.515	5.279	234.290
	1941	108.062	52.303	2.524	40.117	5.885	36.218	1.588	380	1.770	8.246	257.093
	1942	111.862	53.388	2.921	42.301	6.289	37.157	1.636	755	1.759	8.775	266.664
Energia consumata ^o / ₁₀₀ kWh	1939	78.091	32.596	2.114	11.792	2.648	11.161	2.162	830	817	3.113	145.322
	1940	84.476	34.349	1.565	12.684	3.035	12.028	1.955	832	1.316	2.400	154.640
	1941	87.693	50.365	1.775	12.474	3.447	11.948	1.639	355	1.470	4.490	175.654
	1942	116.698	29.708	1.832	12.299	3.516	13.403	1.707	534	988	3.805	184.489
Utilizzazione media . . . ore	1939	758	676	674	320	497	397	1.019	1.316	627	421	615
	1940	825	701	628	360	569	390	1.097	1.366	868	454	660
	1941	812	963	703	311	586	330	1.032	935	830	545	683
	1942	1.043	556	627	291	559	361	1.043	927	561	434	692

(a) Trinciatura, pressatura, insaccatura, trasporto e sollevamento della paglia e dei foraggi, tritatura tutoli, becchime, ossa, patate, ecc. frantoi per olive e pannelli, sifibratori, pigiatrici, diraspatrici, torchi. — (b) Per la conservazione del latte, vino, frutta, verdura, uova, ecc. — (c) Scaldia acqua, caldaie per mangimi, riscaldamento serre e letti, incubatrici, ecc.

b) Impianti di sollevamento acqua per irrigazione

CIRCOSCRIZIONI	I M P I A N T I numero				POTENZA INSTALLATA kw				ENERGIA CONSUMATA ^o / ₁₀₀ kWh			
	1939	1940	1941	1942	1939	1940	1941	1942	1939	1940	1941	1942
Piemonte	2.136	2.422	2.349	2.689	16.620	13.853	15.978	16.985	10.210	11.107	9.057	14.261
Liguria	5.399	5.473	5.738	4.696	5.568	5.699	5.914	4.101	3.900	3.871	4.685	3.758
Lombardia	1.811	1.789	1.857	1.951	14.156	13.929	13.945	15.817	11.539	12.860	14.145	21.641
Venezia Tridentina	22	23	28	38	149	151	192	214	45	82	141	227
Veneto	690	692	709	732	7.665	7.535	7.703	8.069	17.272	19.067	17.722	22.839
Venezia Giulia e Zara	4	2	—	7	—	3	—	—	3	—	—	—
Emilia	1.908	1.812	1.816	1.942	18.287	17.904	17.718	18.259	12.898	12.382	12.968	18.562
Toscana	2.647	2.674	2.979	2.552	4.102	4.140	5.495	5.440	2.028	2.045	2.448	2.333
Marche	1.984	2.030	2.339	2.555	2.830	2.865	3.275	3.674	1.518	1.570	1.963	2.490
Umbria	123	120	159	160	203	141	179	181	146	106	273	245
Lazio	1.575	1.614	1.693	1.976	6.130	6.341	6.566	7.061	5.169	6.418	6.638	9.017
Abruzzi e Molise	211	323	330	441	194	235	237	403	147	159	168	260
Campania	2.303	2.365	2.639	2.745	5.358	6.690	7.021	7.025	2.827	3.601	3.911	4.832
Puglie	792	839	765	778	1.698	1.820	1.970	2.006	768	852	1.014	1.256
Lucania	8	10	14	14	10	12	14	14	3	3	3	3
Calabria	637	688	690	602	1.602	1.712	1.843	1.768	1.213	1.346	1.571	1.519
Sicilia	5.292	5.563	5.738	5.863	17.336	18.062	19.756	19.502	7.180	8.538	10.457	12.878
Sardegna	646	675	710	733	1.170	1.248	1.256	1.342	1.226	469	489	547
ITALIA SETTENTRIONALE	11.970	12.213	12.497	12.048	62.452	59.074	61.450	63.446	55.867	59.369	58.718	81.288
ITALIA CENTRALE	6.329	6.438	7.170	7.247	13.265	13.487	15.515	16.356	8.861	10.139	11.322	14.115
ITALIA MERIDIONALE	3.951	4.225	4.438	4.580	8.262	10.465	11.085	11.216	4.958	5.961	6.667	7.870
ITALIA INSULARE	5.938	6.238	6.448	6.595	18.306	19.310	20.012	20.844	8.405	9.007	10.986	13.425
IN COMPLESSO	28.188	29.114	30.553	30.471	103.085	102.340	108.062	111.862	78.091	84.476	87.693	116.698

(*) I dati sono stati forniti dall'Associazione Nazionale Imprese Distributrici di Energia Elettrica (ANIDEL).

IX. — PRODUZIONE AGRARIA

A. — Periodo di semina e periodo di raccolta

TAV. 62. — PERIODO DI SEMINA O DI TRAPIANTO E PERIODO DI RACCOLTA PER LE PRINCIPALI COLTIVAZIONI (*)

COLTIVAZIONI	MONTAGNA				COLLINA				PIANURA				IN COMPLESSO			
	PERIODO DI SEMINA O DI TRAPIANTO		PERIODO DI RACCOLTA		PERIODO DI SEMINA O DI TRAPIANTO		PERIODO DI RACCOLTA		PERIODO DI SEMINA O DI TRAPIANTO		PERIODO DI RACCOLTA		PERIODO DI SEMINA O DI TRAPIANTO		PERIODO DI RACCOLTA	
	dal	al	dal	al	dal	al	dal	al	dal	al	dal	al	dal	al	dal	al
a) COLTIVAZIONI ERBACEE																
Frumento autunnale . . .	1-9	31-12	1-6	31-8	20-9	15-1	20-5	15-8	1-10	10-1	20-5	31-7	1-9	15-1	20-5	31-8
Frumento marzuolo . . .	10-12	10-5	10-6	30-9	20-12	15-4	1-6	15-8	20-12	31-3	1-6	31-7	10-12	10-5	1-6	30-9
Segale	1-9	20-11	1-6	31-8	10-9	5-7	1-6	31-8	10-9	31-1	1-6	31-7	1-9	31-1	1-6	31-8
Orzo	1-9	31-12	20-5	31-8	1-9	31-1	10-5	15-8	10-9	15-1	10-5	31-7	1-9	31-1	10-5	31-8
	1-3	10-5			1-2	30-4			1-2	15-4			1-2	10-5		
	1-9	31-12			1-9	31-12			10-9	1-12			1-9	31-12		
Avena	1-3	10-5	20-5	10-9	1-2	30-4	10-5	31-8	1-2	15-4	1-5	10-8	1-2	10-5	1-5	10-9
Granoturco primaverile	15-3	31-5	10-7	10-11	1-3	31-5	10-7	31-10	5-3	31-5	10-7	10-11	1-3	31-5	10-7	10-11
Granoturco estivo . . .	1-6	31-7	1-9	15-11	10-4	31-8	15-8	25-11	10-5	15-8	1-9	30-11	10-4	31-8	15-8	30-11
Riso di semina	—	—	—	—	10-4	10-5	10-9	10-10	28-3	31-5	25-8	10-11	28-3	31-5	25-8	10-11
Riso di trapianto (a) . .	—	—	—	—	20-6	10-7	15-9	15-10	20-5	20-7	10-9	10-11	20-5	20-7	10-9	10-11
Miglio	10-4	10-5	10-8	20-10	1-5	15-5	1-9	31-10	15-4	31-5	15-8	31-10	10-4	31-5	10-8	31-10
	5-7	20-7			1-7	20-7			15-6	31-7			15-6	31-7		
Grano saraceno	1-4	20-5	15-9	31-10	15-6	10-8	20-9	31-10	15-6	15-7	10-9	15-10	1-4	20-5	10-9	31-10
	15-6	10-8											15-6	10-8		
Barbabetola da zucchero	1-3	20-5	1-8	31-10	1-3	10-5	1-8	20-10	15-2	10-5	20-7	30-9	15-2	20-5	20-7	31-10
Tabacco (a)	15-4	10-6	15-7	10-10	20-3	15-6	20-6	31-10	25-3	30-6	20-6	31-10	20-3	30-6	20-6	31-10
Pomodoro in pieno campo (a)	1-1	30-6	1-6	30-11	20-12	20-4	1-5	30-11	1-2	20-6	1-5	30-11	20-12	30-6	1-5	30-11
Canapa	20-3	20-5	15-7	15-10	20-2	15-5	1-7	5-10	20-2	20-5	20-7	30-9	20-2	20-5	1-7	15-10
Lino	1-9	30-11	20-5	30-9	10-8	31-1	1-5	31-8	10-8	31-1	15-5	31-8	10-8	31-1	1-5	30-9
	1-3	20-5			1-3	5-5			1-3	5-5			1-3	20-5		
Cotone	10-4	30-4	10-9	30-9	5-4	31-5	1-9	10-10	10-3	31-5	20-8	10-11	10-3	31-5	20-8	10-11
Fava	1-9	3-15	1-5	30-9	1-9	31-3	1-5	31-8	1-9	31-12	1-5	25-8	1-9	31-5	1-5	30-9
Fagiolo	10-3	31-7	1-6	31-10	1-3	31-8	10-6	30-11	1-2	31-3	10-5	30-11	15-2	31-8	10-5	30-11
Cece	1-10	31-10	10-6	20-9	1-10	31-5	1-6	31-8	1-1	20-5	1-6	31-8	1-10	31-5	1-6	20-9
	1-1	31-5														
Cicerchia	20-9	20-12	1-6	30-9	1-10	25-12	1-6	31-8	10-10	31-12	10-5	20-8	20-9	31-12	10-5	30-9
	10-2	20-5			1-2	10-5			20-1	1-5			20-1	20-5		
Lenticchia	15-9	31-5	1-6	30-5	15-9	10-5	15-5	31-8	15-9	30-4	1-5	20-8	15-9	31-5	1-5	30-9
Lupino	20-8	20-11	1-6	10-9	1-9	31-12	15-5	31-8	1-9	31-12	10-5	10-9	20-8	31-12	10-5	10-9
	15-3	20-3			1-4	5-5			15-3	15-5			15-3	15-5		
Pisello	10-9	20-5	5-1	10-8	1-9	10-5	1-3	31-7	1-9	31-5	20-12	31-8	1-9	31-5	20-12	15-9
			1-9	15-9			25-8	10-9								
Veccia	10-9	31-12	1-5	30-9	1-9	15-5	1-5	31-8	15-9	31-12	1-5	10-7	1-9	31-5	1-5	30-9
	20-2	31-5							1-2	15-3	15-8	31-8	1-2	31-5	1-5	30-9
Patata primaticcia . . .	15-8	30-4	20-11	25-8	1-10	30-4	1-2	15-8	15-9	15-4	1-2	31-8	15-8	30-4	20-11	31-8
Patata comune	1-2	31-5	20-5	30-11	1-1	20-5	20-5	15-10	1-12	31-5	1-5	30-9	1-12	31-5	1-5	30-11
Cavolo (a)	20-2	31-12	1-1	31-12	1-1	31-12	1-1	31-12	1-1	31-12	1-1	31-12	1-1	31-12	1-1	31-12
Cavolfiore (a)	25-4	31-10	10-8	30-4	25-4	31-10	1-9	15-4	20-5	30-9	15-8	15-4	25-4	31-10	10-8	30-4
Popone	20-2	31-5	1-7	31-10	20-2	31-5	1-7	30-9	1-2	31-5	1-6	30-9	1-2	31-5	1-6	31-10
Cocomero	20-2	31-5	1-7	20-9	20-2	31-5	5-6	30-9	1-2	31-5	10-6	30-9	1-2	31-5	10-6	30-9
Cipolla (a)	1-10	31-5	15-2	15-10	10-9	31-5	1-2	10-10	1-9	31-5	15-1	30-9	1-9	31-5	15-1	15-10
Aglio (a)	1-9	10-5	1-5	15-10	1-10	30-4	15-4	10-9	1-10	30-4	1-4	5-9	1-9	10-5	1-4	15-10
Carciofo	—	—	1-11	20-8	—	—	1-11	31-7	—	—	20-10	31-7	—	—	20-10	20-8
Asparago	—	—	1-4	5-7	—	—	20-2	30-6	—	—	15-1	30-6	—	—	15-1	5-7
b) COLTIVAZIONI LEGNOSE																
Vite per uva da vino . . .	—	—	1-9	25-11	—	—	1-9	15-11	—	—	25-8	15-11	—	—	25-8	25-11
Vite per uva da tavola . .	—	—	9-7	15-12	—	—	1-7	20-11	—	—	1-7	30-11	—	—	1-7	15-12
Olivo	—	—	1-10	31-5	—	—	15-9	30-4	—	—	1-9	31-3	—	—	1-9	31-5
Arancio	—	—	4-11	30-6	—	—	15-10	30-6	—	—	1-11	30-4	—	—	15-10	30-6
Limone	—	—	1-1	31-12	—	—	1-1	31-12	—	—	1-1	31-12	—	—	1-1	31-12
Mandarino	—	—	1-11	15-4	—	—	1-11	31-3	—	—	1-11	31-3	—	—	1-11	15-4
Cedro	—	—	—	—	—	—	10-10	30-4	—	—	1-12	30-4	—	—	10-10	30-4
Bergamotto	—	—	—	—	—	—	1-11	31-3	—	—	15-11	31-12	—	—	1-11	31-3
Melo	—	—	1-6	15-12	—	—	15-5	30-11	—	—	15-5	30-11	—	—	15-5	15-12
Pero	—	—	1-6	30-11	—	—	1-6	15-12	—	—	15-5	15-12	—	—	15-5	15-12
Pesco	—	—	25-5	31-10	—	—	15-5	10-11	—	—	20-5	31-10	—	—	20-5	10-11
Albicocco	—	—	30-5	5-9	—	—	25-5	31-8	—	—	10-5	31-8	—	—	10-5	5-9
Susino	—	—	5-6	30-11	—	—	1-6	31-10	—	—	10-6	31-10	—	—	1-6	30-11
Ciliegio	—	—	8-5	31-8	—	—	25-4	20-7	—	—	25-4	20-7	—	—	25-4	31-8
Mandarino	—	—	1-7	31-10	—	—	1-6	20-10	—	—	1-6	15-10	—	—	1-6	31-10
Noce	—	—	1-8	10-11	—	—	1-8	10-11	—	—	15-8	31-10	—	—	1-8	10-11
Nocciolo	—	—	1-7	15-11	—	—	20-7	31-10	—	—	15-7	31-10	—	—	1-7	15-11
Fico	—	—	1-6	30-11	—	—	1-5	31-12	—	—	1-6	5-12	—	—	1-5	31-12
Castagno	—	—	1-9	31-12	—	—	1-9	30-11	—	—	15-9	30-11	—	—	1-9	31-12

(*) In ciascuna colonna la prima cifra indica il giorno e la seconda il mese del periodo di semina o di raccolta. (a) Periodo di trapianto o di messa a dimora.

B. — Produzione nazionale delle
TAV. 63. — PRODUZIONI
(migliaia

principali coltivazioni agricole
AL 1910 AL 1942 (*)
(migliaia di quintali)

Numero d'ordine	ANNI	FRUMENTO	SEGALE	ORZO	AVENA	RISOGREGGIO (RISONE)	GRANO-TURCO	FAVEDA SEME	FAGIUOLI SECCHI	LEGUMINOSE MINORI DA GRANELLA	BARBABIETOLE DA ZUCCHERO	PATATE	LEGUMI FRESCHI	POMODORO	CARDI, FINOCCHI E SEDANI	CAVOLI	CAVOLIFIORI	CIPOLLE E AGLI	ALTRI ORTAGGI E PRODUZIONE ORTI FAMILIARI	FORAGGI	ARANCI	MANDARINI	LIMONI	MELE	PERE	CILIEGIE	PESCHE	ALBICOCCHE	MANDORLE	NOCI	NOCCIUOLE	VINO (migliaia di ettolitri)	OLIO DI OLIVA	Numero d'ordine
1	1910	40.638	1.555	2.115	3.695	4.910	27.292	8.175	1.813	944	16.192	25.449	1.311	6.725	460	3.942	2.685	870	8.345	335.112	3.673	366	5.158	2.147	1.423	401	1.188	136	5.527	1.138	499	32.642	1.267	1
2	1911	50.970	1.514	2.426	5.298	5.372	25.133	8.287	2.070	1.259	15.559	27.960	1.504	9.650	442	4.085	2.782	908	8.451	308.717	3.797	379	5.332	2.434	1.613	360	1.066	122	3.123	643	282	47.527	2.216	2
3	1912	43.902	1.509	1.873	3.661	4.927	26.472	6.449	2.284	950	17.792	25.338	1.160	11.851	958	4.964	3.381	1.000	9.984	321.647	3.220	321	4.522	2.473	1.639	435	1.291	148	4.048	833	365	49.164	877	3
4	1913	56.898	1.596	2.408	5.621	6.090	29.081	7.229	2.928	1.134	28.187	29.580	760	12.443	904	4.482	3.073	1.421	9.181	314.508	4.231	422	5.942	3.083	2.043	531	1.574	180	1.173	621	272	58.210	1.594	4
5	1914	44.925	1.502	1.542	2.935	6.107	28.163	5.132	2.326	990	13.521	27.493	760	9.480	986	4.189	2.872	1.384	8.676	306.777	3.870	386	5.434	2.766	1.833	536	1.588	182	4.538	949	416	47.965	1.632	5
6	1915	45.178	1.245	2.463	4.067	6.286	32.687	7.604	3.200	822	14.940	25.542	1.200	7.308	1.068	4.171	2.860	1.437	9.313	351.446	3.664	365	5.146	3.698	2.451	553	1.640	188	1.665	881	386	21.233	1.385	6
7	1916	46.763	1.502	2.253	3.373	5.834	21.880	6.053	1.554	736	13.465	24.421	990	7.564	1.150	4.309	2.955	1.312	9.048	267.707	4.131	412	5.800	2.182	1.446	586	1.738	199	2.954	725	318	43.412	1.887	7
8	1917	37.087	1.273	1.654	4.383	5.902	22.209	5.644	1.629	723	9.051	21.646	1.050	10.402	1.150	4.223	2.895	1.249	8.875	281.087	3.054	305	4.288	3.845	2.548	547	1.621	186	1.772	684	300	54.279	1.935	8
9	1918	48.556	1.494	2.159	5.865	5.870	20.551	6.703	1.748	1.008	11.457	23.308	1.125	8.437	1.164	4.249	2.913	1.093	8.982	252.526	3.336	333	4.685	1.578	1.046	528	1.567	180	2.486	616	270	40.567	2.644	9
10	1919	44.972	1.305	1.856	4.487	5.457	23.034	4.768	1.605	830	18.459	22.941	1.066	8.530	1.208	4.366	2.993	1.053	9.167	260.685	3.200	319	4.493	2.409	1.597	611	1.811	208	1.448	541	237	38.999	1.044	10
11	1920	37.439	1.296	1.308	3.133	5.059	23.961	4.161	1.297	747	12.995	23.512	1.100	7.815	1.235	4.396	3.014	1.234	9.340	266.195	3.038	303	4.266	2.621	1.737	645	1.913	219	3.597	685	300	47.123	1.866	11
12	1921	51.084	1.609	2.309	4.886	5.284	24.774	6.257	1.829	877	20.970	26.256	1.218	8.002	1.399	4.521	3.100	1.413	10.229	262.313	2.964	295	4.162	2.051	1.359	577	1.711	196	2.455	641	281	35.551	2.085	12
13	1922	42.549	1.373	1.714	3.875	5.206	20.117	4.177	1.325	1.076	25.072	21.282	1.254	8.055	1.484	5.266	3.949	1.293	11.296	221.754	3.266	328	4.590	2.966	1.966	789	2.339	268	4.905	696	305	38.247	3.536	13
14	1923	59.184	1.600	2.180	5.066	5.840	23.357	4.735	1.187	1.208	28.591	26.156	1.107	10.640	1.460	5.373	4.029	1.300	11.435	266.365	2.980	299	4.189	3.169	2.101	784	2.325	266	2.826	741	323	57.993	2.487	14
15	1924	44.787	1.509	1.803	4.235	6.625	27.671	5.165	1.889	1.301	44.329	28.518	1.250	14.904	1.703	5.465	4.098	1.471	12.339	293.770	3.165	318	4.447	3.784	2.508	964	2.858	327	3.468	751	225	48.089	2.919	15
16	1925	63.398	1.654	2.670	6.039	7.056	28.796	8.051	2.269	1.613	14.088	31.427	1.404	11.381	1.646	6.228	4.671	1.879	13.842	312.452	3.209	322	4.509	3.183	2.110	800	2.373	272	1.627	666	235	48.876	1.872	16
17	1926	58.080	1.603	2.289	5.170	7.623	30.920	6.008	2.547	1.633	25.173	33.660	1.403	11.829	1.807	5.539	4.153	1.724	12.715	315.646	3.962	398	5.568	3.876	2.569	1.022	3.029	347	3.855	598	276	40.940	2.371	17
18	1927	51.543	1.465	1.961	3.907	7.804	22.879	4.973	1.759	1.370	21.896	28.333	1.345	9.584	1.578	4.627	3.470	1.761	11.283	270.677	3.193	321	4.487	3.495	2.316	1.049	3.111	357	2.918	589	188	39.151	2.016	18
19	1928	60.174	1.613	2.289	6.158	7.080	17.017	7.545	1.286	1.428	29.646	21.700	1.116	10.869	1.543	3.858	2.893	1.745	9.733	252.560	3.198	321	4.495	3.117	1.988	1.062	3.149	361	2.306	527	449	52.460	3.025	19
20	1929	66.681	1.752	2.548	5.970	7.272	25.233	6.717	1.835	1.541	33.616	28.195	1.295	12.648	1.616	5.172	3.598	1.674	11.740	289.563	3.537	428	5.198	3.434	2.422	945	3.056	313	2.905	676	290	46.910	3.216	20
21	1930	54.325	1.554	2.376	4.668	6.944	29.787	4.428	1.820	1.395	34.332	26.310	1.505	9.164	1.555	4.475	3.720	1.553	11.423	321.758	3.963	524	5.224	2.404	1.748	791	2.434	249	2.825	511	343	40.761	1.377	21
22	1931	63.759	1.654	2.356	5.124	6.998	19.421	6.271	1.373	1.440	25.595	25.317	1.550	7.482	1.319	6.256	3.201	1.072	11.729	273.000	3.582	558	3.890	3.089	1.854	939	2.924	361	776	974	391	40.025	2.445	22
23	1932	72.864	1.602	2.432	5.524	6.865	30.105	7.188	1.980	1.619	24.353	34.920	1.562	8.237	1.199	5.932	3.137	1.388	11.928	324.146	5.501	653	6.411	3.908	2.294	1.032	3.411	382	1.306	944	512	49.103	2.234	23
24	1933	79.229	1.711	2.235	5.378	7.152	25.872	7.151	1.663	1.511	21.526	27.851	1.651	7.567	1.183	5.074	2.576	966	10.484	294.071	3.394	374	4.490	2.903	2.040	954	3.760	413	1.547	787	186	35.035	1.704	24
25	1934	62.377	1.424	2.012	4.693	6.884	31.981	4.882	1.989	1.499	27.185	30.243	1.771	8.403	1.143	4.595	2.221	959	9.839	321.610	3.640	520	3.845	3.068	2.070	878	2.661	332	2.013	747	316	32.146	2.226	25
26	1935	76.317	1.581	2.028	5.075	7.352	24.949	4.934	1.404	1.232	24.358	22.833	1.581	9.560	1.298	4.759	2.831	756	9.979	246.385	2.860	559	3.535	2.590	1.755	891	2.738	318	1.639	671	232	47.616	2.377	26
27	1936	61.119	1.322	1.926	4.783	7.340	30.511	5.245	1.922	1.371	26.128	26.380	2.000	9.686	1.335	4.960	2.863	1.488	11.071	304.002	3.628	591	2.843	2.719	2.055	664	1.787	244	1.621	479	283	34.110	1.539	27
28	1937	80.636	1.448	2.333	6.197	7.913	33.957	7.304	1.933	1.394	35.235	32.138	2.446	10.457	1.274	4.534	2.658	1.508	11.036	327.712	3.025	507	2.986	3.197	2.019	753	2.766	300	1.757	566	231	36.582	2.723	28
29	1938	81.838	1.379	2.479	6.291	8.168	29.397	6.370	1.402	1.277	32.804	29.416	2.202	9.404	1.338	4.987	2.818	1.451	10.930	290.824	3.481	625	3.905	2.070	1.504	637	2.204	251	2.869	423	151	41.780	1.753	29
30	1939	79.710	1.511	2.355	5.483	7.622	25.823	6.483	1.431	1.216	36.709	27.802	2.255	8.753	1.160	4.484	2.493	1.526	9.944	318.622	2.888	412	3.342	3.693	2.385	749	2.531	215	972	458	223	42.550	3.204	30
31	1940	71.043	1.524	2.189	5.711	9.287	34.281	3.926	1.925	1.233	52.455	32.987	1.951	12.072	1.143	4.380	2.523	1.559	9.523	335.223	3.053	556	3.412	2.755	2.247	773	2.776	258	1.277	404	244	30.494	1.535	31
32	1941	70.702	1.473	2.355	5.874	8.638	26.116	3.949	1.583	1.097	41.712	30.943	2.133	10.975	1.058	4.422	2.496	1.971	9.815	298.145	3.337	766	3.399	3.551	2.054	728	2.218	163	1.416	402	137	36.671	2.029	32
33	1942	65.754	1.401	2.342	4.867	7.930	24.546	3.059	1.577	1.036	36.888	29.972	2.219	9.642	1.130	5.409	3.182	2.159	10.933	251.866	2.960	702	3.172	2.383	2.080	743	2.485	223	682	467	239	37.987	1.810	33

(*) — I dati riportati nella presente tavola: a) per gli anni dal 1936 in poi corrispondono a quelli annualmente rilevati dalla statistica agraria; il 1936 e per quello precedente al 1929 sono ottenuti mediante rettifiche dei dati contenuti nelle pubblicazioni ufficiali dei periodi indicati allo scopo ritenute conseguenti alla prima guerra mondiale.
Per i procedimenti seguiti in tali rettifiche vedere: B. BARBERI: «Indagine statistica sulle disponibilità alimentari della popolazione italiana». Annali di statistica, serie VII, volume III dell'Istituto Centrale di Statistica. Roma 1939 ed i successivi aggiornamenti di tale indagine.
E da avvertire che le rettifiche di cui sopra si riferiscono o soltanto ai dati delle produzioni complessive del Paese e non alle produzioni delle

b) per l'anno 1929 corrispondono a quelli accertati in occasione della formazione del catasto agrario; c) per il periodo compreso fra il 1929 ed il 1922, anche per tener conto delle variazioni territoriali, sono stati adottati i dati del catasto agrario e, per gli anni precedenti al 1922, anche per tener conto delle variazioni territoriali, sono stati adottati i dati del catasto agrario e, per gli anni precedenti al 1922, anche per tener conto delle variazioni territoriali, sono

TAV. 64. — SUPERFICIE E PRODUZIONI DAL 1939 AL 1942

COLTIVAZIONI	SUPERFICIE (ettari)				PRODUZIONE (quintali)				PRODUZIONE PER ETTARO (quintali)			
	1939	1940	1941	1942	1939	1940	1941	1942	1939	1940	1941	1942
FRUMENTO: in complesso	5.225.308	5.075.660	4.969.913	5.169.303	79.709.600	71.042.710	70.702.280	65.753.710	15,3	14,0	14,2	12,7
di cui marzuolo	81.222	91.205	124.084	105.454	800.200	864.510	1.149.830	784.450	8,8	10,6	9,3	7,4
SEGALE	104.875	105.009	106.886	104.923	1.511.450	1.523.600	1.473.310	1.401.340	14,4	14,5	13,8	13,4
ORZO	200.530	203.125	207.367	253.852	2.354.880	2.189.050	2.354.630	2.342.260	11,7	10,8	11,4	9,2
AVENA	420.793	442.077	444.572	443.907	5.483.460	5.710.590	5.874.050	4.866.610	13,0	12,9	13,2	11,0
RISO	156.824	163.415	167.430	161.548	7.622.460	9.287.480	8.638.360	7.929.640	48,6	56,8	51,6	49,1
GRANOTURCO: in comples.	1.459.265	1.509.112	1.450.458	1.428.159	25.823.150	34.281.230	26.115.820	24.546.340	17,7	22,7	18,0	17,2
di cui estivo	182.901	175.046	167.965	171.522	3.146.550	3.052.300	2.448.710	2.087.640	17,2	17,4	14,6	12,2
FAVA (a)	651.913	628.116	573.448	495.851	6.480.290	3.926.090	3.948.690	3.059.380	9,9	6,3	6,9	6,2
FAGIUOLO(q) in complesso	494.830	498.731	522.670	543.435	1.431.360	1.925.250	1.582.800	1.576.710	2,9	3,9	3,0	2,9
di cui in pieno campo	491.706	485.549	519.187	539.244	1.399.550	1.987.180	1.548.830	1.538.170	2,8	3,8	3,0	2,9
CECE	98.428	98.602	98.284	97.356	360.460	362.120	349.150	293.390	3,7	3,7	3,6	3,0
CICERCHIA	14.228	14.072	14.090	13.792	51.850	53.980	48.520	48.130	3,6	3,8	3,4	3,5
LENTICCHIA	22.324	21.620	20.557	21.430	118.230	117.310	117.800	101.910	5,3	5,4	5,7	4,8
LUPINO	59.666	58.953	54.953	54.443	523.520	575.450	440.760	468.410	8,8	9,8	8,0	8,6
PISELLO	21.644	20.807	19.770	20.558	157.240	119.330	135.840	119.280	7,3	5,7	6,9	5,8
ALTRE LEGUMINOSE DA												
GRANELLA	768	718	717	701	4.690	4.620	4.680	4.610	6,1	6,4	6,5	6,6
TABACCO (b)	34.145	39.119	45.760	39.520	431.985	512.763	535.386	485.761	—	—	—	—
BARBABIET. DA ZUCCHERO	146.874	172.574	151.174	148.260	36.709.490	52.454.660	41.711.910	36.887.890	249,9	304,0	275,9	248,8
CANAPA:												
tiglio	90.871	91.771	102.223	89.441	1.200.358	1.262.524	1.352.922	1.004.607	—	—	—	—
seme					45.326	50.121	48.817	42.399	—	—	—	—
LINO:												
tiglio	15.292	24.477	36.778	34.630	58.886	68.664	65.833	75.725	—	—	—	—
seme					85.087	153.085	223.565	144.612	—	—	—	—
COTONE:												
fibra	39.670	64.378	78.360	34.062	74.113	96.794	104.251	42.912	—	—	—	—
seme					132.951	165.545	184.901	68.105	—	—	—	—
COLZA	1.008	1.070	1.255	1.545	11.180	11.060	13.210	17.080	11,1	10,3	10,5	11,1
RAVIZZONE	770	702	954	1.345	8.070	7.770	9.180	15.960	10,5	11,1	9,6	11,9
ARACHIDE	855	1.459	1.557	2.217	18.310	27.620	36.320	40.320	21,4	18,9	23,3	18,2
GIRASOLE	23	248	226	1.983	260	1.190	1.720	12.870	11,3	4,8	7,6	6,5
RICINO	4.428	6.172	10.103	11.261	39.550	63.990	91.000	117.780	8,9	10,4	9,0	10,5
SESAMO	458	470	495	513	4.350	3.110	3.330	3.030	9,5	6,6	6,7	5,9
SOIA	6	85	78	334	90	800	660	2.340	15,0	9,4	8,5	7,0
PATATA comune e primat.												
in complesso	427.119	429.098	450.493	462.764	27.802.430	32.986.860	30.943.350	29.972.330	65,1	76,9	68,7	64,8
di cui in pieno campo	418.020	419.805	440.042	452.328	26.442.170	31.658.600	29.382.500	28.539.440	63,2	75,4	66,8	63,1
PATATA PRIMATICCIA:												
in complesso	33.318	33.246	34.426	35.563	3.266.540	3.260.240	3.853.240	3.454.170	98,0	98,1	111,9	97,1
di cui in pieno campo	28.184	27.990	28.685	29.723	2.380.190	2.447.580	2.852.040	2.446.420	84,5	87,4	99,4	84,0
FAVA (c) in complesso	19.776	18.088	17.393	17.754	923.500	677.490	629.330	634.120	46,7	37,5	36,2	35,7
di cui in pieno campo	17.527	15.930	15.239	15.791	810.300	588.290	528.450	540.730	46,2	36,9	34,7	34,2
FAGIUOLO (c) in complesso	35.345	36.385	37.806	43.592	483.230	555.520	588.050	673.920	13,7	15,3	15,6	15,5
di cui in pieno campo	31.725	32.485	33.314	38.788	322.810	355.960	385.750	450.940	10,2	11,0	11,0	11,6
PISELLO (c) in complesso	25.791	25.728	27.717	27.847	848.600	718.110	915.710	911.310	32,9	27,9	33,0	32,7
di cui in pieno campo	21.484	21.549	23.268	23.301	650.180	559.330	719.940	720.090	30,5	26,0	30,6	30,9
POMODORO: in complesso	57.628	63.141	64.936	61.342	8.752.310	12.071.550	10.975.360	9.642.310	151,9	191,2	169,0	157,2
di cui in pieno campo	46.973	51.716	53.187	49.692	6.757.410	9.355.480	8.540.270	7.385.260	143,9	180,9	160,6	148,6
ASPARAGO: in complesso	2.725	2.744	2.743	2.743	118.060	114.790	112.970	120.660	43,3	41,8	41,2	44,0
di cui in pieno campo	1.674	1.673	1.672	1.683	55.230	60.150	60.500	68.810	33,8	36,0	36,2	40,2
CARCIOFO: in complesso	13.199	13.207	12.255	14.570	824.810	684.530	676.970	760.400	62,5	51,8	55,2	52,2
di cui in pieno campo	8.698	8.751	7.950	8.148	490.300	445.970	451.890	516.200	56,4	51,0	56,8	63,4
CARDO, finocchio e sedano												
in complesso	7.466	7.534	7.539	7.780	1.160.170	1.143.410	1.058.310	1.130.150	155,4	151,8	140,4	145,3
di cui in pieno campo	1.905	1.887	1.849	2.369	264.490	252.740	218.550	308.100	138,8	133,9	117,1	129,2
CAVOLO: in complesso	43.443	44.332	46.269	51.871	4.483.720	4.379.960	4.421.850	5.409.210	103,2	98,8	95,6	104,3
di cui in pieno campo	38.419	34.522	36.300	41.831	2.806.330	2.814.040	2.954.500	3.886.110	84,0	81,5	81,4	93,1
CAVOLOFIORE: in comples	18.476	18.178	20.012	22.785	2.492.590	2.523.090	2.496.320	3.182.220	134,9	138,8	124,7	139,7
di cui in pieno campo	12.801	12.541	14.119	16.873	1.544.410	1.597.880	1.604.760	2.247.200	120,6	127,4	113,6	133,2
CIPOLLA e AGLIO:												
in complesso	12.350	12.262	14.329	15.436	1.526.130	1.558.860	1.970.680	2.158.660	123,6	127,1	137,5	139,8
di cui in pieno campo	6.777	6.582	8.409	9.588	725.800	745.650	1.111.570	1.315.700	107,1	113,3	132,2	137,2
POPONE e COCOMERO:												
in complesso	22.050	20.708	19.888	18.356	3.230.070	3.035.490	2.791.060	2.604.890	146,5	146,6	140,3	141,9
di cui in pieno campo	20.444	19.137	18.376	16.942	2.978.060	2.791.890	2.566.100	2.390.340	145,7	145,9	139,6	141,1
COLTIVAZIONI FLOREALI (d)												
coltura specializzata	3.391	3.406	3.511	3.307	138.743	132.737	158.718	168.505	—	—	—	—
coltura promiscua	3.079	4.250	4.270	4.093	134.568	129.600	155.086	164.790	—	—	—	—
SEMI DA PRATO:												
erba medica	—	67.673	73.593	76.564	—	133.269	169.377	162.417	—	2,0	2,3	2,1
trifoglio pratense	—	26.205	26.219	26.635	—	53.253	45.919	44.667	—	2,0	1,8	1,7
lupinella	—	19.229	19.318	19.094	—	32.196	30.095	29.287	—	1,7	1,6	1,5
sulla	—	42.909	42.779	41.388	—	34.048	34.882	27.618	—	0,8	0,8	0,7
trifoglio incarnato	—	6.458	6.759	6.881	—	22.289	21.762	22.535	—	3,5	3,2	3,3
fieno greco o trigonella	—	3.793	4.158	5.848	—	33.178	38.102	40.295	—	8,7	9,2	6,9
vecchia	17.778	18.590	18.710	18.114	140.284	148.166	135.240	129.917	7,9	8,0	7,2	7,2
trifoglio ladino	—	3.342	3.180	2.740	—	5.621	5.163	4.819	—	1,7	1,6	1,8
PRATO AVVICENDATO: (e)												
escluso quello di primo	2.070.786	2.072.619	2.089.300	2.078.257	128.134,7	136.710,5	122.180,1	101.541,0	61,9	66,0	58,5	48,9
anno d'impianto	878.044	892.202	886.850	891.733	15.835,9	17.791,9	15.216,9	12.264,7	18,0	19,9	17,2	13,8
di primo anno d'imp.												

(a) Per il consumo allo stato secco. — (b) Dati forniti dall'Amministrazione dei Monopoli di Stato. — (c) Per il consumo allo stato fresco. — (d) Della produzione è dato il valore in migliaia di lire; la prima cifra indica il valore della produzione complessiva, la seconda

Segue : TAV. 64. — SUPERFICIE E PRODUZIONI DAL 1939 AL 1942.

COLTIVAZIONI	SUPERFICIE (ettari)				PRODUZIONE (quintali)				PRODUZIONE PER ETTARO (quintali)			
	1939	1940	1941	1942	1939	1940	1941	1942	1939	1940	1941	1942
ERBAIO : (a)												
annuale	296.287	299.361	313.391	320.015	10.400,0	11.539,9	10.605,0	9.486,0	35,1	38,5	33,8	29,6
intercalare	565.902	563.700	574.915	583.892	21.011,2	20.552,3	18.199,6	16.258,2	37,1	36,5	31,7	27,8
PRATO PERMANENTE : (a)												
asciutto	721.720	717.634	714.206	706.441	25.398,2	26.661,1	23.713,6	16.223,6	35,2	37,2	33,2	23,0
irriguo	297.203	296.794	296.348	292.950	24.089,1	24.497,5	22.963,9	19.744,8	81,1	82,5	77,5	67,4
PRATO-PASCOLO PERM. (a)	340.202	339.008	335.017	333.593	5.562,4	5.841,5	5.011,9	3.634,2	16,4	17,2	15,0	10,9
PASCOLO PERMANENTE (a)	4.327.153	4.330.860	4.332.703	4.297.107	25.244,7	26.303,7	22.650,8	18.921,7	5,8	6,1	5,2	4,4
PRODUZIONE ACCESSORIA DI FORAGGIO (a)	—	—	—	—	62.946,1	65.324,6	57.603,0	53.791,7	—	—	—	—
VITE :												
coltura specializzata	971.117	971.520	981.227	977.186	68.068.640	49.252.720	59.689.920	62.359.010	35,9	26,8	34,1	37,2
coltura promiscua	2.963.583	2.963.222	2.961.519	2.950.916	—	—	—	—	—	—	—	—
UVA DA TAVOLA	—	—	—	—	1.307.750	1.134.510	1.505.580	1.650.330	—	—	—	—
UVA DA VINO DESTINATA AL CONSUMO DIRETTO	—	—	—	—	2.125.700	1.818.220	2.230.200	2.566.500	—	—	—	—
OLIVO :												
coltura specializzata	824.348	825.929	826.155	828.133	20.274.020	10.236.850	12.692.140	11.276.590	17,1	7,8	11,1	9,1
coltura promiscua	1.358.329	1.360.972	1.361.486	1.365.113	—	—	—	—	—	—	—	—
GELSO (prod. di foglia)	—	—	—	—	9.467.970	10.115.650	8.886.820	9.853.150	—	—	—	—
coltura specializzata	—	—	—	—	—	—	—	—	—	—	—	—
coltura promiscua	—	—	—	—	—	—	—	—	—	—	—	—
ARANCIO :												
coltura specializzata	26.878	27.047	27.228	27.373	2.887.570	3.053.330	3.336.830	2.960.180	96,7	103,0	111,1	97,3
coltura promiscua	24.535	24.619	24.004	23.447	—	—	—	—	—	—	—	—
MANDARINO :												
coltura specializzata	2.504	2.526	3.746	3.754	412.050	556.250	766.010	701.700	106,5	162,8	158,0	137,5
coltura promiscua	25.459	25.530	25.467	25.481	—	—	—	—	—	—	—	—
LIMONE :												
coltura specializzata	22.056	22.084	25.342	25.525	3.341.950	3.412.260	3.399.200	3.172.110	141,9	144,6	126,4	117,4
coltura promiscua	23.369	23.371	22.855	22.861	—	—	—	—	—	—	—	—
CEDRO :												
coltura specializzata	368	368	366	365	82.160	55.550	61.920	39.920	218,6	146,6	164,7	105,6
coltura promiscua	161	161	141	142	—	—	—	—	—	—	—	—
CHINOTTO :												
coltura specializzata	24	24	24	24	2.200	2.030	1.870	1.680	86,3	76,3	76,3	68,1
coltura promiscua	13	13	11	11	—	—	—	—	—	—	—	—
BERGAMOTTO :												
coltura specializzata	3.303	3.303	3.303	3.303	198.260	354.160	298.750	198.360	56,8	102,2	86,3	56,8
coltura promiscua	620	620	620	620	—	—	—	—	—	—	—	—
LIMETTA :												
coltura specializzata	—	—	—	—	—	—	—	—	—	—	—	—
coltura promiscua	329	329	329	329	3.710	2.550	3.170	2.270	—	—	—	—
MELO :												
coltura specializzata	17.359	17.366	18.596	18.824	3.692.550	2.755.390	3.550.840	2.382.500	77,3	38,5	75,4	40,1
coltura promiscua	1.596.384	1.595.608	1.596.702	1.596.298	—	—	—	—	—	—	—	—
PERO :												
coltura specializzata	6.843	6.899	8.622	8.709	2.384.550	2.246.510	2.054.240	2.079.690	35,3	34,2	33,8	33,4
coltura promiscua	1.909.249	1.908.416	1.910.037	1.910.123	—	—	—	—	—	—	—	—
COTOGNO E MELOGRANO :												
coltura specializzata	—	—	—	—	104.930	105.320	133.100	141.320	—	—	—	—
coltura promiscua	—	—	—	—	—	—	—	—	—	—	—	—
CILIEGIO :												
coltura specializzata	—	—	—	—	748.630	773.110	728.190	742.930	—	—	—	—
coltura promiscua	—	—	—	—	—	—	—	—	—	—	—	—
PESCO :												
coltura specializzata	28.606	28.382	28.277	28.047	2.530.550	2.776.390	2.217.820	2.485.380	58,2	64,7	52,0	57,7
coltura promiscua	1.144.011	1.142.824	1.140.715	1.140.289	—	—	—	—	—	—	—	—
ALBICOCCO :												
coltura specializzata	2.420	2.416	2.416	2.355	215.300	257.610	162.770	223.450	28,8	34,2	15,5	32,5
coltura promiscua	339.729	339.171	338.881	337.354	—	—	—	—	—	—	—	—
SUSINO :												
coltura specializzata	2.875	2.814	2.725	2.597	561.540	670.280	570.930	596.600	56,3	76,1	66,9	67,9
coltura promiscua	899.540	898.420	895.423	892.933	—	—	—	—	—	—	—	—
MANDORLO :												
coltura specializzata	160.743	160.635	161.610	161.019	972.310	1.276.770	1.416.360	681.790	3,3	4,9	5,1	2,4
coltura promiscua	759.066	760.260	759.610	759.279	—	—	—	—	—	—	—	—
NOCE :												
coltura specializzata	1.504	1.504	1.504	1.504	458.210	403.540	402.430	466.760	10,1	8,6	8,2	10,2
coltura promiscua	755.822	755.372	755.102	755.119	—	—	—	—	—	—	—	—
NOCCIVOLO :												
coltura specializzata	30.272	30.119	30.207	30.259	222.620	244.220	136.510	239.280	5,8	6,7	3,5	6,0
coltura promiscua	92.105	91.883	91.892	91.953	—	—	—	—	—	—	—	—
CARRUBO :												
coltura specializzata	8.229	8.583	8.583	8.583	624.670	908.610	779.650	478.570	20,3	31,1	20,8	13,2
coltura promiscua	114.816	114.132	114.132	114.132	—	—	—	—	—	—	—	—
FICO :												
coltura specializzata	50.435	50.193	50.193	50.133	2.887.580	3.851.960	3.451.300	3.438.570	18,3	24,8	23,3	22,8
coltura promiscua	1.274.003	1.273.825	1.273.768	1.272.389	—	—	—	—	—	—	—	—

(a) Vedasi nota (e) a pag. precedente.

C. - Produzioni delle singole coltivazioni
Cereali
TAV. 65. - RUMENTO
a) Per provincie e regioni territoriali

Numero d'ordine	CIRCOSCRIZIONI	SUPERFICIE (ettari)								PRODUZIONE (quintali)				PRODUZIONE PER ETTARO (quintali)								Numero d'ordine							
		1939		1940		1941		1942		1939		1940		1941		1942		1939		1940			1941		1942				
		IN COM-PLESSO	di cui mar-zuolo	IN COM-PLESSO	di cui mar-zuolo	IN COM-PLESSO	di cui mar-zuolo	IN COM-PLESSO	di cui mar-zuolo	IN COM-PLESSO	di cui mar-zuolo	IN COM-PLESSO	di cui mar-zuolo	IN COM-PLESSO	di cui mar-zuolo	autun-nale	mar-zuolo	IN COM-PLESSO	autun-nale	mar-zuolo	IN COM-PLESSO		autun-nale	mar-zuolo	IN COM-PLESSO	autun-nale	mar-zuolo	IN COM-PLESSO	
1	Alessandria	82.184	950	78.483	877	81.468	1.453	85.886	1.057	1.866.200	17.480	1.745.110	15.010	1.435.450	16.860	1.854.980	14.850	22,8	18,4	22,7	22,3	17,1	22,2	17,7	11,6	17,6	21,7	14,0	21,6
2	Aosta	10.352	78	10.434	29	10.451	19	11.088	51	242.030	270	232.380	520	238.130	340	253.390	780	23,4	15,9	23,4	22,3	17,9	22,3	22,8	17,9	22,9	15,3	22,9	
3	Asti	38.998	17	39.500	73	40.088	98	40.580	80	783.320	1.160	769.840	1.000	560.770	1.270	620.950	1.080	20,1	14,9	20,1	19,5	13,7	19,5	14,0	15,3	13,5	15,3		
4	Cuneo	91.209	168	92.085	831	80.946	5.019	95.911	901	1.903.950	2.360	2.007.120	12.350	1.000.250	94.110	1.783.450	13.630	20,9	14,0	20,9	21,9	14,9	21,8	11,9	18,8	12,4	18,6	15,1	
5	Novara	15.756	61	13.275	96	10.746	54	13.031	130	401.350	1.220	271.800	1.910	248.600	1.070	334.410	2.920	25,5	20,0	25,5	19,9	20,5	23,2	19,8	23,1	25,7	22,5		
6	Torino	56.247	117	55.488	98	55.407	172	57.443	530	1.214.030	2.040	1.241.490	1.730	928.750	3.010	1.041.720	9.050	21,6	17,4	21,6	22,4	17,7	22,4	16,8	18,1	17,1	18,1		
7	Vercelli	26.083	—	22.578	—	18.074	—	18.177	—	701.420	—	597.910	—	465.300	—	516.000	—	26,9	—	26,9	—	—	26,5	25,7	—	—	28,4		
8	Genova	8.445	45	8.480	150	10.075	150	12.560	650	100.150	450	89.440	1.200	130.330	1.470	120.440	5.070	11,9	10,0	11,9	10,6	8,0	10,5	13,0	9,8	12,9	9,7	7,8	
9	Imperia	2.214	14	2.814	14	2.938	38	3.650	120	24.080	100	24.600	100	22.560	280	26.570	780	10,9	7,1	10,9	8,8	7,1	8,7	7,7	7,3	6,5	7,3		
10	La Spezia	5.147	25	5.149	20	5.100	160	5.698	120	63.530	270	60.030	160	47.090	1.520	57.020	980	12,4	10,8	12,3	11,7	8,0	11,7	9,2	10,0	8,2	10,0		
11	Savona	7.122	22	7.226	26	6.560	50	8.080	240	82.450	200	79.240	240	50.240	470	67.910	1.770	11,6	9,1	11,6	11,0	9,2	11,0	7,6	9,4	7,7	8,4		
12	Bergamo	25.550	50	23.095	145	24.560	60	23.280	120	665.930	1.130	469.650	2.610	609.790	1.200	568.280	2.150	26,1	22,6	26,1	20,4	18,0	20,3	24,8	20,0	24,8	24,4	17,9	
13	Brescia	51.994	400	46.610	610	45.744	324	50.735	300	1.517.910	9.500	1.250.770	14.910	1.369.590	8.720	1.506.980	7.850	29,2	23,8	29,2	26,9	24,4	26,8	30,0	26,9	29,9	29,7		
14	Como	12.800	—	12.800	—	12.800	—	10.241	—	299.950	—	215.450	—	234.050	—	211.140	—	23,4	—	23,4	—	—	16,8	18,3	—	—	20,6		
15	Cremona	40.001	528	34.801	640	32.024	—	36.727	—	1.236.280	9.500	892.520	12.350	909.900	—	1.051.820	—	31,1	18,0	30,9	25,8	19,3	25,6	28,4	—	—	28,6		
16	Mantova	62.749	104	56.682	557	57.375	—	57.792	82	1.608.000	1.930	1.144.700	9.370	1.568.850	—	1.379.090	1.530	25,6	18,6	25,6	20,2	16,8	20,2	27,3	—	—	23,9		
17	Milano	55.000	1.600	49.430	430	45.400	400	49.234	237	1.570.230	30.830	1.130.530	9.180	1.169.720	8.720	1.375.250	5.550	28,8	19,3	28,5	22,9	21,3	22,9	25,8	21,8	25,8	28,0		
18	Pavia	53.271	80	52.380	385	50.848	258	57.603	440	1.457.130	1.740	1.222.790	7.530	1.133.830	5.140	1.512.840	9.370	27,4	21,8	27,4	23,4	19,6	23,3	22,3	19,9	22,3	26,3		
19	Sondrio	370	—	319	—	376	—	408	—	7.640	—	5.190	—	7.460	—	6.990	900	20,6	—	20,6	—	—	16,3	19,8	—	—	17,1		
20	Varese	7.803	27	7.780	40	6.155	16	6.366	50	156.820	540	137.300	700	114.530	230	129.850	820	20,1	20,0	20,1	17,6	17,5	16,3	19,8	14,4	18,6	20,4		
21	Bolzano	4.085	2.185	3.970	2.125	4.085	2.270	4.161	2.500	79.820	40.060	72.460	37.190	69.360	37.660	62.470	37.220	20,9	18,3	19,5	19,1	17,5	18,3	17,5	16,6	17,0	15,2		
22	Trento	11.766	60	10.563	63	10.269	69	10.122	232	199.840	700	175.030	680	159.380	620	126.570	2.150	17,0	11,7	17,0	16,6	10,8	16,6	15,6	16,6	15,5	12,6		
23	Belluno	1.326	27	941	41	988	53	1.015	92	28.920	460	15.560	640	17.580	870	25.330	1.770	21,9	17,0	21,8	16,6	15,6	16,5	17,9	16,4	17,8	25,5		
24	Padova	67.916	—	58.356	579	58.375	—	59.274	—	1.647.130	—	816.390	7.030	1.217.400	—	1.389.950	1.750	24,3	—	24,3	14,0	12,1	14,0	20,9	—	20,9	23,5		
25	Rovigo	44.103	111	42.144	44	41.372	40	42.552	60	1.247.420	2.450	874.370	790	1.178.960	1.000	1.148.780	1.500	28,3	22,1	28,3	20,8	18,0	20,7	28,5	25,0	27,0			
26	Treviso	41.783	—	33.064	—	35.670	—	39.634	—	681.000	—	309.880	—	507.300	—	612.650	580	16,3	—	16,3	—	—	9,4	14,2	10,4	—	12,6		
27	Udine	39.650	—	25.797	—	28.959	—	32.701	—	673.370	—	201.950	—	499.640	—	601.860	5.770	17,0	—	17,0	—	7,8	7,8	17,3	16,6	17,3			
28	Venezia	44.890	—	29.103	—	33.100	—	37.478	—	1.076.020	—	353.510	—	710.310	—	892.700	4.250	24,0	—	24,0	—	12,2	11,4	21,5	20,1	21,5			
29	Verona	63.932	12	62.316	16	58.513	13	65.057	100	1.588.320	210	1.147.150	250	1.371.840	240	1.278.700	18.160	24,8	17,5	24,8	18,4	15,6	18,4	23,4	18,5	23,4			
30	Vicenza	45.200	50	42.970	150	41.470	250	44.500	300	905.750	850	657.560	2.060	703.500	3.600	790.800	4.620	20,0	17,0	20,0	15,3	13,7	17,0	17,8	15,4	17,8			
31	Carnaro (Fiume)	670	—	358	—	570	—	590	—	10.640	—	2.960	—	5.760	—	7.530	130	15,9	—	15,9	—	—	8,3	10,1	10,0	10,1			
32	Gorizia	5.016	579	4.426	383	4.231	481	4.680	527	71.630	6.830	42.900	4.190	50.420	5.200	63.450	6.120	14,6	11,8	14,3	9,6	10,9	9,7	12,1	10,8	11,9			
33	Istria (Pola)	21.117	98	18.168	—	19.935	—	20.457	—	295.470	930	210.570	—	246.350	—	239.620	—	14,0	—	14,0	—	—	11,6	12,4	—	—			
34	Trieste	3.277	300	2.566	378	3.000	560	3.132	542	67.640	5.550	28.320	4.340	44.810	7.920	62.090	9.950	20,9	18,5	20,6	11,0	11,5	11,0	14,1	14,9				
35	Zara	135	—	130	—	110	—	117	—	2.430	—	1.820	—	1.650	—	1.040	—	18,0	—	18,0	—	—	14,0	15,0	—	—			
36	Bologna	81.350	150	80.805	105	76.840	70	79.318	250	1.993.720	2.370	1.777.770	1.590	1.883.540	1.100	1.688.050	2.760	24,5	15,8	24,5	22,0	15,1	22,0	24,5	15,7	24,5			
37	Ferrara	59.700	—	55.568	—	51.812	—	53.835	—	1.634.980	—	1.233.900	—	1.559.660	—	1.710.500	2.190	27,4	—	27,4	—	—	22,2	30,1	—	—			
38	Forlì	85.050	—	84.500	—	85.000	—	91.161	—	1.605.000	—	1.620.000	—	1.743.620	—	1.091.400	—	18,9	—	18,9	—	—	19,2	20,5	—	—			
39	Modena	48.371	1.761	49.905	1.795	49.558	1.664	51.580	1.560	1.130.820	6.250	876.380	7.650	901.800	5.160	876.340	4.060	24,1	3,5	23,4	18,1	4,3	17,6	18,7	3,1	18,2			
40	Parma	56.083	923	54.277	1.447	55.045	1.013	60.452	1.068	1.326.680	16.620	1.348.990	26.440	1.188.660	16.340	1.143.750	15.600												

Segue :
Segue : TAV. 65.
Segue : a) Per provincie

Numero d'ordine	CIRCOSCRIZIONI	SUPERFICIE (ettari)								PRODU (quin)			
		1939		1940		1941		1942		1939		1940	
		IN COM- PLESSO	di cui mar- zuolo	IN COM- PLESSO	di cui mar- zuolo	IN COM- PLESSO	di cui mar- zuolo	IN COM- PLESSO	di cui mar- zuolo	IN COM- PLESSO	di cui mar- zuolo	IN COM- PLESSO	di cui mar- zuolo
64	Campobasso	133.439	350	133.445	420	133.445	420	137.660	640	1.383.860	3.170	1.274.680	3.920
65	Chieti	68.992	403	68.992	403	75.853	403	78.671	403	662.810	3.750	617.830	3.390
66	L'Aquila	66.310	600	66.259	624	66.195	555	68.000	460	950.000	7.710	846.010	7.200
67	Pescara	33.000	843	33.001	843	33.015	843	35.000	900	452.760	8.920	500.410	9.580
68	Teramo	50.100	400	50.050	400	50.050	400	52.000	500	780.000	3.800	860.000	3.400
69	Avellino	72.160	160	72.050	150	74.760	160	77.800	200	715.540	1.600	578.530	1.280
70	Benevento	83.239	1.129	83.235	1.127	83.235	1.127	86.050	2.000	793.430	10.470	770.050	10.340
71	Napoli	62.150	125	61.245	175	61.990	240	61.480	480	880.710	1.380	900.610	2.570
72	Salerno	56.870	430	52.100	600	49.770	1.220	55.870	450	551.850	4.630	636.050	7.900
73	Bari	93.140	—	95.636	—	90.122	—	91.304	—	984.900	—	1.105.660	—
74	Brindisi	47.430	3.180	46.580	3.500	46.830	3.630	41.050	1.250	474.310	33.270	448.740	36.450
75	Foggia	222.259	995	223.000	793	223.539	816	225.240	1.200	2.379.130	8.440	2.562.550	7.170
76	Ionio (Taranto)	59.680	915	54.285	1.125	49.730	1.330	46.600	1.000	483.450	5.890	482.980	7.880
77	Lecce	31.053	943	29.783	1.463	31.477	1.537	30.200	2.420	262.140	6.610	269.110	11.440
78	Matera	96.936	105	97.220	70	98.190	40	99.040	40	976.530	840	950.180	470
79	Potenza	118.300	4.250	119.585	3.795	112.372	4.020	120.640	4.440	981.150	22.480	1.070.560	25.450
80	Catanzaro	85.703	2.130	86.730	2.610	87.648	2.758	93.160	1.144	856.190	20.090	843.750	24.500
81	Cosenza	113.670	380	112.740	760	108.500	3.300	109.500	3.500	1.244.220	3.910	1.168.830	6.390
82	Reggio di Calabria	27.080	70	27.290	90	27.180	105	27.630	140	179.330	450	175.530	580
83	Agrigento	121.000	4.717	118.965	1.965	119.461	3.092	122.000	3.000	1.668.160	53.450	1.522.740	20.990
84	Caltanissetta	78.187	97	77.600	50	79.350	50	79.600	200	1.136.550	1.150	1.248.160	640
85	Catania	85.879	9.686	81.237	8.962	86.863	7.520	89.130	6.844	989.830	102.880	776.830	78.050
86	Enna	94.000	1.000	93.000	1.000	93.000	1.000	97.810	810	1.316.000	14.000	1.432.200	15.400
87	Messina	47.371	1.015	42.067	820	42.690	833	43.200	940	436.640	4.820	390.770	7.970
88	Palermo	160.026	18.000	158.911	18.902	156.123	36.048	140.000	23.400	1.468.610	120.620	1.931.050	208.600
89	Ragusa	41.300	880	42.679	1.020	39.280	1.270	37.990	1.190	351.630	5.150	185.560	5.810
90	Siracusa	73.800	7.800	74.200	7.500	70.290	7.000	68.158	8.038	813.390	86.860	677.630	79.150
91	Trapani	81.406	4.360	73.971	8.840	69.033	20.230	76.000	17.350	693.410	25.160	690.050	66.730
92	Cagliari	116.858	1.300	113.597	1.200	103.305	2.504	104.915	2.277	983.720	14.300	809.120	13.130
93	Nuoro	55.730	—	52.600	—	41.790	200	42.720	200	481.110	—	321.190	—
94	Sassari	82.678	—	80.737	25	55.031	801	64.835	354	715.110	—	621.510	150
1	Piemonte	320.829	1.391	311.843	2.004	297.180	6.815	322.116	2.749	7.112.300	24.530	6.865.650	32.520
2	Liguria	22.928	106	23.669	210	24.673	398	29.988	1.130	270.210	1.020	253.310	1.700
3	Lombardia	309.538	2.789	283.897	2.807	275.282	1.058	292.386	1.285	8.519.890	55.170	6.468.900	56.650
4	Venezia Tridentina	15.851	2.245	14.533	2.188	14.354	2.339	14.283	2.732	279.660	40.760	247.490	37.870
5	Veneto	348.800	200	294.691	4.727	298.447	696	322.211	2.085	7.847.930	3.970	4.376.370	52.030
6	Venezia Giulia e Zara	30.215	977	25.648	761	27.846	1.051	28.976	1.079	447.810	13.310	286.570	8.530
7	Emilia	497.523	4.384	485.524	5.697	475.055	4.547	494.548	4.708	11.267.180	53.990	10.023.800	76.280
8	Toscana	359.300	1.861	359.140	2.390	353.538	2.421	385.691	2.445	5.969.920	17.540	5.291.210	18.530
9	Marche	271.861	916	271.695	1.134	276.372	1.252	290.071	1.368	5.018.500	12.480	4.763.270	13.410
10	Umbria	174.948	150	174.853	55	173.890	55	179.300	75	2.539.730	1.630	2.390.690	460
11	Lazio	313.769	—	307.377	—	293.159	—	306.480	28	3.390.000	—	3.406.580	—
12	Abruzzi e Molise	351.841	2.596	351.747	2.690	358.558	2.621	371.331	2.903	4.229.430	27.350	4.098.930	27.490
13	Campania	274.419	1.844	268.630	2.052	269.755	2.747	281.200	3.130	2.941.530	18.080	2.885.240	22.090
14	Puglie	453.562	6.033	449.284	6.881	441.698	7.313	434.394	5.870	4.583.930	54.210	4.869.040	62.940
15	Lucania	215.236	4.355	216.805	3.865	210.562	4.060	219.680	4.480	1.957.680	23.320	2.020.740	25.920
16	Calabria	226.453	2.580	226.760	3.460	223.328	6.163	230.290	4.784	2.279.740	24.450	2.188.110	31.470
17	Sicilia	782.969	47.555	762.630	49.059	756.090	77.043	753.888	61.772	8.874.220	414.090	8.854.990	483.340
18	Sardegna	255.266	1.300	246.934	1.225	200.126	3.505	212.470	2.831	2.179.940	14.300	1.751.820	13.280
1	ITALIA SETTENTRIONALE	1.545.684	12.092	1.439.805	18.394	1.412.837	16.904	1.504.508	15.768	35.744.980	192.750	28.522.090	265.580
2	ITALIA CENTRALE	1.119.878	2.927	1.113.065	3.579	1.096.959	3.728	1.161.542	3.916	16.918.150	31.650	15.851.750	32.400
3	ITALIA MERIDIONALE	1.521.511	17.408	1.513.226	18.948	1.503.901	22.904	1.536.895	21.167	15.992.310	147.410	16.062.060	169.910
4	ITALIA INSULARE	1.038.235	48.855	1.009.564	50.284	956.216	80.548	966.358	64.603	11.054.160	428.390	10.606.810	496.620
	IN COMPLESSO	5.225.308	81.282	5.075.660	91.205	4.989.913	128.084	5.169.303	105.454	79.709.600	800.200	71.042.710	964.510

Cereali
— FRUMENTO
e regioni territoriali

Numero d'ordine	CIRCOSCRIZIONI	PRODUZIONE				PRODUZIONE PER ETTARO								Numero d'ordine			
		1941		1942		1939		1940		1941		1942					
		IN COM- PLESSO	di cui mar- zuolo	IN COM- PLESSO	di cui mar- zuolo	autun- nale	mar- zuolo	IN COM- PLESSO	autun- nale	mar- zuolo	IN COM- PLESSO	autun- nale	mar- zuolo		IN COM- PLESSO		
64	Campobasso	1.298.680	3.810	1.041.730	4.760	10,4	9,1	10,4	9,6	9,3	9,6	9,7	9,1	9,7	7,6	7,4	7,6
65	Chieti	735.370	3.560	497.760	2.170	9,6	9,3	9,6	9,0	8,4	9,0	9,7	8,8	9,7	6,3	5,4	6,3
66	L'Aquila	560.690	5.580	560.000	4.270	14,3	12,9	14,3	12,8	11,5	12,8	8,5	10,1	8,5	8,2	9,3	
67	Pescara	504.840	9.330	400.960	7.530	13,8	10,6	13,7	15,3	11,4	15,2	15,4	11,1	15,3	11,5	8,4	
68	Teramo	825.000	3.200	675.000	3.200	15,6	9,5	15,6	17,3	8,5	17,2	16,6	8,0	16,5	13,0	6,4	
69	Avellino	821.000	2.000	682.250	1.600	9,9	10,0	9,9	8,0	8,5	8,0	11,0	12,5	11,0	8,8	8,0	
70	Benevento	699.760	3.000	750.000	19.960	9,5	9,3	9,2	9,3	9,2	9,3	8,4	8,3	8,4	8,7	10,0	
71	Napoli	895.970	3.030	784.140	5.150	14,2	11,0	14,2	14,7	14,7	14,7	14,5	12,6	14,5	12,8	10,7	
72	Salerno	583.250	13.000	656.400	5.440	9,7	10,8	9,7	12,2	13,2	12,2	11,7	10,7	11,7	12,1	11,7	
73	Bari	1.004.980	—	753.810	—	10,6	—	10,6	11,6	—	11,6	11,2	—	11,2	8,3	—	
74	Brindisi	474.900	37.000	280.750	7.650	10,0	10,5	10,0	9,6	10,4	9,6	10,1	10,2	10,1	6,9	6,1	
75	Foggia	3.010.010	7.390	2.521.280	7.510	10,7	8,5	10,7	11,5	9,0	11,5	13,5	9,1	13,5	11,2	7,9	
76	Ionio (Taranto)	519.790	11.590	294.690	5.260	8,1	6,4	8,1	8,9	7,0	8,9	10,5	8,7	10,5	6,3	5,3	
77	Lecce	323.450	12.030	168.870	11.500	8,5	7,0	8,4	9,1	7,8	9,0	10,4	7,8	10,3	5,7	4,8	
78	Matera	1.323.980	350	930.260	260	10,1	8,0	10,1	9,8	6,7	9,8	13,5	9,4	6,5	9,4	7,8	
79	Potenza	1.084.070	28.760	900.010	22.560	8,4	5,3	8,3	9,0	6,7	9,0	9,7	7,2	9,6	5,1	7,5	
80	Catanzaro	1.053.320	31.790	905.690	5.600	10,0	9,4	10,0	9,7	9,4	9,7	12,0	11,5	12,0	9,8	4,9	
81	Cosenza	1.155.740	30.750	826.440	21.140	10,9	10,3	10,9	10,4	8,4	10,4						

Segue : Cereali

Segue : TAV. 65. — FRUMENTO

b) Per regioni agrarie delle regioni territoriali

CIRCOSCRIZIONI	SUPERFICIE (ettari)				PRODUZIONE (quintali)				PRODUZIONE PER ETTARO (quintali)				
	1939	1940	1941	1942	1939	1940	1941	1942	1939	1940	1941	1942	
PIEMONTE	M	17.104	16.331	15.052	16.883	279.620	272.490	178.960	245.450	16,3	16,7	11,9	14,5
	C	143.025	140.207	136.347	148.101	2.923.340	2.762.180	2.064.150	2.654.470	20,4	19,7	15,1	17,9
	P	160.700	155.305	145.781	157.132	3.909.340	3.830.980	2.634.140	3.504.980	24,3	24,7	18,1	22,3
LIGURIA	M	19.640	20.383	21.433	26.249	226.940	212.390	218.670	232.740	11,6	10,4	10,2	8,9
	C	3.288	3.286	3.240	3.739	43.270	40.920	31.550	39.200	13,2	12,5	9,7	10,5
	P	—	—	—	—	—	—	—	—	—	—	—	—
LOMBARDIA	M	9.023	8.550	8.292	7.201	193.820	163.860	140.330	116.110	21,5	19,2	16,9	16,1
	C	53.797	49.736	50.170	51.260	1.272.300	999.170	1.104.680	1.153.450	23,7	20,1	22,0	22,5
	P	246.718	225.611	216.820	233.935	7.053.770	5.305.870	5.872.710	6.472.680	28,6	23,5	27,1	27,7
VENEZIA TRIDENTINA	M	14.216	12.938	12.749	12.724	244.270	216.460	200.090	164.410	17,2	16,7	15,7	12,9
	C	860	840	830	791	15.360	14.040	12.690	12.270	17,9	16,7	15,3	15,5
	P	775	755	775	768	20.030	16.990	15.960	12.360	25,8	22,5	20,6	16,1
VENETO	M	5.287	4.621	5.147	5.319	101.650	67.440	70.480	81.480	19,2	14,6	13,7	15,3
	C	57.829	52.880	52.572	55.007	1.153.800	831.010	910.080	961.870	20,0	15,7	17,3	17,5
	P	285.684	237.190	240.728	261.885	6.592.480	3.477.920	5.225.970	5.697.420	23,1	14,7	21,7	21,8
VENEZIA G. E ZARA	M	1.811	1.513	1.727	1.675	25.230	14.420	17.330	18.860	13,9	9,5	10,0	11,3
	C	24.407	21.065	22.582	23.526	344.590	241.250	277.560	283.010	14,1	11,5	12,3	12,0
	P	3.997	3.070	3.537	3.775	77.990	30.900	54.100	71.860	19,5	10,1	15,3	19,0
EMILIA	M	87.214	87.114	86.392	91.506	1.329.400	1.233.820	1.026.450	886.810	15,2	14,2	11,9	9,7
	C	130.580	130.237	128.365	132.535	2.734.530	2.713.950	2.582.860	2.155.780	20,9	20,8	20,1	16,3
	P	279.729	268.173	260.298	270.507	7.203.250	6.076.030	6.862.610	6.164.130	25,8	22,7	26,4	22,8
TOSCANA	M	63.417	63.165	62.458	70.211	859.180	713.350	637.430	693.600	13,5	11,3	10,2	9,9
	C	254.176	254.145	252.445	273.493	4.349.930	3.870.980	3.389.190	3.519.680	17,1	15,2	13,4	12,9
	P	41.707	41.830	38.635	41.987	760.810	706.880	640.710	716.530	18,2	16,9	16,6	17,1
MARCHE	M	94.571	94.326	97.525	105.605	1.329.990	1.252.340	1.312.390	1.058.780	14,1	13,3	13,5	10,0
	C	177.290	177.369	178.847	184.466	3.688.510	3.510.930	3.829.370	3.086.700	20,8	19,8	21,4	16,7
	P	—	—	—	—	—	—	—	—	—	—	—	—
UMBRIA	M	76.678	76.668	76.575	75.990	1.036.810	920.950	819.830	850.470	13,5	12,0	10,7	11,2
	C	98.270	98.185	97.315	103.310	1.502.920	1.469.740	1.225.340	1.415.690	15,3	15,0	12,6	13,7
	P	—	—	—	—	—	—	—	—	—	—	—	—
LAZIO	M	70.540	70.015	68.641	67.771	630.920	644.200	537.460	539.250	8,9	9,2	7,8	8,0
	C	176.224	176.872	172.168	177.006	2.096.500	2.039.980	1.737.350	1.757.090	11,9	11,5	10,1	9,9
	P	67.005	60.490	52.350	61.703	662.580	722.400	598.690	731.390	9,9	11,9	11,4	11,9
ABRUZZI E MOLISE	M	190.256	190.197	194.607	202.672	2.169.320	1.991.910	1.713.460	1.490.600	11,4	10,5	8,8	7,4
	C	161.585	161.550	163.951	168.659	2.060.110	2.107.020	2.211.120	1.684.850	12,7	13,0	13,5	10,0
	P	—	—	—	—	—	—	—	—	—	—	—	—
CAMPANIA	M	114.589	113.490	116.520	122.393	1.031.980	976.300	1.121.770	1.099.410	9,0	8,6	9,6	9,0
	C	89.989	88.598	88.803	89.408	981.110	985.310	937.640	852.130	10,9	11,1	10,6	9,5
	P	69.841	66.542	64.432	69.399	928.440	923.630	940.570	921.250	13,3	13,9	14,6	13,3
PUGLIE	M	5.675	5.606	5.660	5.730	63.840	53.300	57.430	49.670	11,2	9,5	10,1	8,7
	C	296.582	292.304	285.393	277.570	2.937.040	3.146.310	3.217.390	2.324.650	9,9	10,8	11,3	8,4
	P	151.305	151.374	150.645	151.094	1.583.050	1.669.430	2.058.310	1.645.080	10,5	11,0	13,7	10,9
LUCANIA	M	128.510	129.805	122.712	130.156	960.920	1.084.800	1.144.550	885.500	7,5	8,4	9,3	6,8
	C	65.605	65.580	65.790	67.784	722.190	715.400	939.220	718.670	11,0	10,9	14,3	10,6
	P	21.121	21.420	22.060	21.740	274.570	220.540	324.280	226.100	13,0	10,3	14,7	10,4
CALABRIE	M	25.033	24.925	24.689	24.949	233.430	194.600	220.320	153.990	9,3	7,8	8,9	6,2
	C	201.420	201.835	198.639	205.341	2.046.310	1.993.510	2.162.790	1.724.570	10,2	9,9	10,9	8,4
	P	—	—	—	—	—	—	—	—	—	—	—	—
SICILIA	M	193.533	187.936	188.284	177.661	1.818.330	2.056.020	1.844.230	1.076.480	9,4	10,9	9,8	6,1
	C	476.779	468.970	468.212	469.761	5.668.250	5.586.990	5.049.340	3.489.020	11,9	11,9	10,8	7,4
	P	112.657	105.724	99.594	106.466	1.387.640	1.211.980	1.024.850	826.940	12,3	11,5	10,3	7,8
SARDEGNA	M	24.000	22.105	17.137	18.932	188.830	128.740	117.490	94.030	7,9	5,8	6,9	5,0
	C	169.303	164.022	128.014	138.121	1.456.620	1.184.630	959.330	881.570	8,6	7,2	7,5	6,4
	P	61.963	60.807	54.975	55.417	534.490	438.450	429.060	310.680	8,6	7,2	7,8	5,6
IN COMPLESSO	M	1.141.097	1.129.688	1.125.600	1.163.627	12.724.480	12.197.390	11.378.670	9.737.640	11,2	10,8	10,1	8,4
	C	2.581.009	2.547.681	2.493.683	2.569.868	35.996.680	34.213.320	32.641.650	28.714.670	13,9	13,4	13,1	11,2
	P	1.503.202	1.398.291	1.350.630	1.435.808	30.988.440	24.632.000	26.681.960	27.301.400	20,6	17,6	19,8	19,0

Segue : Cereali
TAV. 66. — SEGALE

CIRCOSCRIZIONI	SUPERFICIE (ettari)				PRODUZIONE (quintali)				PRODUZIONE PER ETTARO (quintali)			
	1939	1940	1941	1942	1939	1940	1941	1942	1939	1940	1941	1942
Alessandria	1.111	1.048	997	1.062	15.530	15.980	12.660	14.810	14,0	15,2	12,7	13,9
Aosta	5.034	5.024	4.985	4.620	84.100	93.750	89.830	49.140	16,7	18,7	18,0	10,6
Asti	680	670	652	1.600	11.590	11.050	9.460	17.330	17,0	16,5	14,5	10,8
Cuneo	11.325	11.156	10.375	9.729	185.830	181.510	127.610	147.640	16,4	16,3	12,3	15,2
Novara	5.134	5.098	5.870	5.240	88.430	83.290	96.030	85.150	17,2	16,3	16,4	16,3
Torino	15.324	15.309	15.375	15.555	237.330	252.260	196.450	218.490	15,5	16,5	12,8	14,0
Vercelli	4.857	4.862	4.883	4.479	54.960	50.150	57.220	56.970	11,3	10,3	11,7	12,7
Imperia	26	26	26	26	200	180	180	180	7,7	6,9	6,9	6,9
La Spezia	4	17	17	17	30	170	160	170	7,5	10,0	9,4	10,0
Savona	240	270	260	300	2.400	2.930	2.570	3.000	10,0	10,9	9,9	10,0
Bergamo	25	20	35	30	450	400	780	600	18,0	20,0	22,3	20,0
Brescia	817	1.017	766	774	10.980	17.590	13.070	13.400	13,4	17,3	17,1	17,3
Como	2.490	2.490	2.490	2.500	37.940	35.300	38.490	38.640	15,2	14,2	15,5	15,5
Cremona	657	657	254	422	14.790	14.790	3.990	5.770	22,5	22,5	15,7	13,7
Mantova	221	250	340	493	3.780	3.930	5.720	8.470	17,1	15,7	16,8	17,2
Milano	3.552	4.195	5.500	3.511	69.640	76.690	104.500	59.770	19,6	18,3	19,0	17,0
Pavia	3.810	3.820	3.815	4.260	48.210	45.170	51.290	66.220	12,7	11,8	13,4	15,5
Sondrio	1.851	1.847	1.885	1.979	27.550	28.440	31.440	31.900	14,9	15,4	16,7	16,1
Varese	2.170	2.350	3.040	3.080	47.340	49.700	53.670	53.220	21,8	21,1	17,7	17,3
Bolzano	10.030	10.420	10.590	10.650	170.770	184.290	205.340	179.370	17,0	17,7	19,4	16,8
Trento	1.870	1.700	1.936	2.027	24.070	23.790	24.240	24.740	12,9	14,0	12,5	12,2
Belluno	159	164	157	166	2.470	2.540	2.420	2.530	15,5	15,5	15,4	15,2
Padova	56	59	58	90	1.130	1.000	1.250	2.000	20,2	16,9	21,6	22,2
Rovigo	69	75	300	300	1.240	1.280	6.000	5.400	18,0	17,1	20,0	18,0
Treviso	306	302	264	278	3.790	3.250	2.860	3.340	12,4	10,8	10,8	12,0
Udine	2.284	2.611	2.757	3.069	35.450	40.470	40.770	48.280	15,5	15,5	14,8	15,7
Venezia	605	500	312	471	12.280	6.780	5.550	7.660	20,3	13,6	17,8	16,3
Verona	148	153	478	861	2.400	2.480	8.910	16.150	16,2	16,2	18,6	18,8
Vicenza	120	140	105	130	1.810	2.080	1.640	1.540	15,1	14,9	15,6	11,8
Carnaro (Fiume)	615	462	500	500	8.030	4.720	5.470	5.800	13,1	10,2	10,9	11,6
Gorizia	506	506	543	545	7.110	6.840	7.140	7.150	14,1	13,5	13,1	13,1
Istria (Pola)	741	797	765	842	7.760	7.910	7.630	8.500	10,5	9,9	10,0	10,1
Trieste	685	608	566	537	9.000	5.740	5.550	5.190	13,1	9,4	9,8	9,7
Zara	23	20	16	18	300	240	210	140	13,0	12,0	13,1	7,8
Bologna	—	—	24	30	—	—	420	440	—	—	17,5	14,7
Ferrara	850	700	625	584	14.530	12.790	9.930	8.030	17,1	18,3	15,9	13,8
Forlì	5	5	5	10	60	60	60	80	12,0	12,0	12,0	8,0
Modena	156	163	180	200	1.210	1.380	1.080	1.200	7,8	8,5	6,0	6,0
Parma	376	364	292	267	6.110	6.050	4.410	3.830	16,3	16,6	15,1	14,3
Piacenza	550	500	380	210	11.340	10.760	7.240	3.580	20,6	21,5	19,1	17,0
Ravenna	108	78	78	77	2.160	1.400	1.600	1.430	20,0	17,9	20,5	18,6
Reggio nell'Emilia	—	—	32	108	—	—	510	1.220	—	—	15,9	11,3
Arezzo	2.141	2.141	2.141	1.000	24.880	26.090	20.870	12.450	11,6	12,2	9,7	12,5
Firenze	112	112	112	241	1.650	1.440	1.370	2.930	14,7	12,9	12,2	12,2
Grosseto	1.390	1.555	1.590	731	17.020	18.090	18.940	7.470	12,2	11,6	11,9	10,2
Livorno	105	64	64	138	1.330	750	780	1.050	12,7	11,7	12,2	7,6
Lucca	404	404	401	365	5.970	5.100	4.620	4.660	14,8	12,6	11,5	12,8
Massa-Carrara	32	26	32	35	320	260	300	390	10,0	10,0	9,4	11,1
Pisa	171	171	164	160	2.780	2.610	2.380	2.410	16,3	15,3	14,5	15,1
Pistoia	680	680	680	680	12.320	10.960	7.260	7.980	18,1	16,1	10,7	11,7
Siena	1.195	1.115	1.005	357	12.190	10.490	9.080	3.450	10,2	9,4	9,0	9,7
Ascoli Piceno	77	77	77	87	990	950	1.020	1.030	12,9	12,3	13,2	11,8
Macerata	—	—	—	18	—	—	—	110	—	—	—	6,1

Segue : Cereali

Segue : TAV. 66. — SEGALE

CIRCOSCRIZIONI	SUPERFICIE (ettari)				PRODUZIONE (quintali)				PRODUZIONE PER ETTARO (quintali)			
	1939	1940	1941	1942	1939	1940	1941	1942	1939	1940	1941	1942
Perugia	638	628	540	425	3.950	3.380	2.710	1.910	6,2	5,4	5,0	4,5
Terni	24	24	24	30	140	140	120	280	5,8	5,8	5,0	9,3
Frosinone	204	172	170	139	2.380	2.150	1.650	1.430	11,7	12,5	9,7	10,3
Latina	12	16	19	108	100	140	170	1.020	8,3	8,8	8,9	9,4
Rieti	120	120	120	120	880	960	840	840	7,3	8,0	7,0	7,0
Roma	594	592	592	1.264	6.160	6.690	6.690	14.720	10,4	11,3	11,3	11,6
Viterbo	107	105	120	193	640	630	1.070	1.820	6,0	6,0	8,9	9,4
Campobasso	197	197	197	197	1.810	1.910	1.910	1.620	9,2	9,7	9,7	8,2
Chieti	130	130	—	—	1.100	1.010	—	—	8,5	7,8	—	—
L'Aquila	689	676	675	676	5.980	5.370	4.830	4.800	8,7	7,9	7,2	7,1
Pescara	—	—	100	100	—	—	600	500	—	—	6,0	5,0
Teramo	115	100	100	100	800	750	750	630	7,0	7,5	7,5	6,3
Avellino	1.800	1.855	2.000	2.500	18.100	19.210	22.100	21.100	10,1	10,4	11,1	8,4
Benevento	423	422	422	330	3.250	3.460	3.770	3.190	7,7	8,2	8,9	9,7
Napoli	2.123	1.448	1.448	1.364	27.010	19.480	18.050	15.720	12,7	13,5	12,5	11,5
Salerno	336	275	260	234	3.130	2.580	2.890	2.590	9,3	9,4	11,1	11,1
Matera	—	—	—	12	—	—	—	70	—	—	—	5,8
Potenza	290	290	290	300	2.320	2.510	2.320	2.400	8,0	8,7	8,0	8,0
Catanzaro	2.796	2.796	2.845	2.600	26.310	26.310	30.220	19.860	9,4	9,4	10,6	7,6
Cosenza	3.000	3.000	2.800	3.000	28.500	25.560	26.600	19.920	9,5	8,5	9,5	6,6
Reggio di Calabria	4.073	4.073	4.070	4.080	24.270	24.870	23.040	21.640	6,0	6,1	5,7	5,3
Catania	1.291	1.267	1.206	1.500	10.910	10.370	10.180	11.520	8,5	8,2	8,4	7,7
Enna	—	—	10	43	—	—	50	170	—	—	5,0	4,0
Messina	16	25	34	94	160	250	280	660	10,0	10,0	8,2	7,0
Ragusa	—	—	—	5	—	—	—	30	—	—	—	6,0
Cagliari	—	—	50	50	—	—	500	500	—	—	10,0	10,0
Piemonte	43.465	43.167	43.137	42.285	677.770	687.990	589.260	589.530	15,6	15,9	13,7	13,9
Liguria	270	313	303	343	2.630	3.280	2.910	3.350	9,7	10,5	9,6	9,8
Lombardia	15.593	16.646	18.125	17.049	260.680	272.010	302.950	277.990	16,7	16,3	16,7	16,3
Venezia Tridentina	11.900	12.120	12.526	12.677	194.840	208.080	229.580	204.110	16,4	17,2	18,3	16,1
Veneto	3.747	4.004	4.431	5.365	60.570	59.880	69.400	86.900	16,2	15,0	15,7	16,2
Venezia Giulia e Zara	2.570	2.393	2.390	2.442	32.200	25.450	26.000	26.780	12,5	10,6	10,9	11,0
Emilia	2.045	1.810	1.616	1.486	35.410	32.440	25.250	19.810	17,3	17,9	15,6	13,3
Toscana	6.230	6.268	6.189	3.707	78.460	75.790	65.600	42.790	12,6	12,1	10,6	11,5
Marche	77	77	77	105	990	950	1.020	1.140	12,9	12,3	13,2	10,9
Umbria	662	652	564	455	4.090	3.520	2.830	2.190	6,2	5,4	5,0	4,8
Lazio	1.037	1.005	1.021	1.824	10.160	10.570	10.420	19.830	9,8	10,5	10,2	10,9
Abruzzi e Molise	1.131	1.103	1.072	1.073	9.690	9.040	8.090	7.550	8,6	8,2	7,5	7,0
Campania	4.682	4.000	4.130	4.428	51.490	44.730	46.810	42.600	11,0	11,2	11,3	9,6
Lucania	290	290	290	312	2.320	2.510	2.320	2.470	8,0	8,7	8,0	7,9
Calabrie	9.869	9.869	9.715	9.680	79.080	76.740	79.860	61.420	8,0	7,8	8,2	6,3
Sicilia	1.307	1.292	1.250	1.642	11.070	10.620	10.510	12.380	8,5	8,2	8,4	7,5
Sardegna	—	—	50	50	—	—	500	500	—	—	10,0	10,0
ITALIA SETTENTRIONALE	79.590	80.453	82.528	81.647	1.264.100	1.289.130	1.245.350	1.208.470	15,9	16,0	15,1	14,8
ITALIA CENTRALE	8.006	8.002	7.851	6.091	93.700	90.830	79.870	65.950	11,7	11,4	10,2	10,8
ITALIA MERIDIONALE	15.972	15.262	15.207	15.493	142.580	133.020	137.080	114.040	8,9	8,7	9,0	7,4
ITALIA INSULARE	1.307	1.292	1.300	1.692	11.070	10.620	11.010	12.880	8,5	8,2	8,5	7,6
IN COMPLESSO	104.875	105.009	106.886	104.923	1.511.450	1.523.600	1.473.310	1.401.340	14,4	14,5	13,8	13,4

Segue : Cereali

TAV. 67. — ORZO

CIRCOSCRIZIONI	SUPERFICIE (ettari)				PRODUZIONE (quintali)				PRODUZIONE PER ETTARO (quintali)			
	1939	1940	1941	1942	1939	1940	1941	1942	1939	1940	1941	1942
Alessandria	213	248	1.391	1.547	3.880	4.310	22.670	27.400	18,2	17,4	16,3	17,7
Aosta	259	251	246	220	4.130	4.130	4.150	2.470	15,9	16,5	16,9	11,2
Asti	70	80	160	300	1.270	1.420	1.970	4.030	18,1	17,8	12,3	13,4
Cuneo	352	406	676	652	4.070	5.910	10.150	9.700	11,6	14,6	15,0	14,9
Novara	—	6	14	24	—	110	220	450	—	18,3	15,7	18,8
Torino	441	411	429	436	6.300	5.950	6.310	6.150	14,3	14,5	14,7	14,1
Vercelli	7	9	23	52	70	100	250	570	10,0	11,1	10,9	11,0
Genova	17	17	17	25	170	140	150	180	10,0	8,2	8,8	7,2
Imperia	25	25	25	25	200	180	180	170	8,0	7,2	7,2	6,8
La Spezia	11	11	11	11	90	100	100	120	8,2	9,1	10,0	10,9
Savona	24	23	17	21	190	220	190	190	7,9	9,6	11,2	9,0
Bergamo	8	5	5	30	160	90	100	510	20,0	18,0	20,0	17,0
Brescia	56	156	130	224	920	3.410	2.320	4.300	16,4	21,9	17,8	19,2
Como	24	24	24	24	380	360	380	380	15,8	15,0	15,8	15,8
Cremona	—	—	64	121	—	—	1.320	2.160	—	—	20,6	17,9
Mantova	96	76	130	343	1.740	1.200	2.190	6.830	18,1	15,8	16,8	19,9
Pavia	—	24	120	337	—	820	3.050	6.910	—	34,2	25,4	20,5
Sondrio	44	44	44	44	660	680	660	660	15,0	15,5	15,0	15,0
Varese	21	20	25	30	400	330	430	550	19,0	16,5	17,2	18,3
Bolzano	2.380	2.410	2.510	2.525	37.300	37.990	43.530	39.300	15,7	15,8	17,3	15,6
Trento	1.600	1.650	1.724	1.853	19.200	22.960	21.460	22.350	12,0	13,9	12,4	12,1
Belluno	285	275	270	293	4.360	4.080	4.010	4.240	15,3	14,8	14,9	14,5
Padova	40	36	46	85	870	630	1.030	1.770	21,8	17,5	22,4	20,8
Rovigo	57	59	137	100	1.140	1.060	3.430	2.200	20,0	18,0	25,0	22,0
Treviso	65	69	57	78	930	860	760	1.030	14,3	12,5	13,3	13,2
Udine	714	787	816	1.083	11.380	12.900	12.560	17.720	15,9	16,4	15,4	16,4
Venezia	280	245	77	191	4.990	3.040	1.220	3.310	17,8	12,4	15,8	17,3
Verona	82	84	147	490	1.410	1.440	3.050	7.810	17,2	17,1	20,7	15,9
Vicenza	135	145	110	315	2.210	2.210	1.730	3.780	16,4	15,2	15,7	12,0
Carnaro (Fiume)	340	237	250	250	5.800	3.560	3.240	3.620	17,1	15,0	13,0	14,5
Corizia	1.067	1.071	1.107	1.130	15.610	14.640	14.750	14.370	14,6	13,7	13,3	12,7
Istria (Pola)	2.739	2.996	2.996	3.295	26.690	21.610	24.000	29.580	9,7	7,4	8,0	9,0
Trieste	537	386	582	566	7.760	4.030	6.930	6.390	14,5	10,4	11,9	11,3
Zara	130	90	85	72	1.300	1.080	1.110	580	10,0	12,0	13,1	8,1
Bologna	1.325	1.760	2.000	2.570	19.540	32.590	37.280	51.750	14,7	18,5	18,6	20,1
Ferrara	266	280	399	495	5.210	4.940	6.090	7.190	19,6	17,6	15,3	14,5
Forlì	2.590	2.295	2.683	3.240	30.640	24.450	31.140	36.500	11,8	10,7	11,6	11,3
Modena	2.166	2.185	2.671	4.142	23.600	27.200	31.000	55.130	10,9	12,4	11,6	13,3
Parma	990	1.074	1.442	1.798	21.660	25.110	27.010	28.090	21,9	23,4	18,7	15,6
Piacenza	50	50	285	490	1.000	940	5.780	10.840	20,0	18,8	20,3	22,1
Ravenna	369	354	354	1.208	7.980	6.770	7.900	13.610	21,6	19,1	22,3	11,3
Reggio nell'Emilia	900	1.210	1.770	3.330	13.500	17.310	26.310	35.460	15,0	14,3	14,9	10,6
Arezzo	1.010	1.010	1.010	740	12.040	12.790	10.230	8.160	11,9	12,7	10,1	11,0
Firenze	531	531	564	804	7.560	6.450	6.510	9.660	14,2	12,1	11,5	12,0
Grosseto	2.865	3.176	3.335	5.136	36.540	39.860	41.960	56.090	12,8	12,6	12,6	10,9
Livorno	907	757	1.011	1.490	12.380	9.420	9.610	13.780	13,6	12,4	9,5	9,2
Lucca	321	306	311	280	4.340	2.790	3.210	3.420	13,5	9,1	10,3	12,2
Massa-Carrara	222	120	120	130	1.780	1.040	980	1.140	8,0	8,7	8,2	8,8
Pisa	1.164	1.164	1.199	1.810	21.050	18.720	16.740	23.240	18,1	16,1	14,0	12,8
Pistoia	285	285	298	298	5.920	5.150	4.810	4.810	20,8	18,1	16,1	16,1
Siena	1.821	1.806	1.758	2.835	19.520	19.360	16.770	22.740	10,7	10,7	9,5	8,0
Ancona	1.144	1.144	1.176	1.732	17.410	16.060	16.980	20.800	15,2	14,0	14,4	12,0
Ascoli Piceno	1.100	1.100	1.135	1.127	12.560	12.100	15.140	13.150	11,4	11,0	13,3	11,7
Macerata	2.920	2.755	2.755	2.800	32.120	29.770	30.580	27.060	11,0	10,8	11,1	9,7
Pesaro e Urbino	2.480	2.480	2.480	3.000	35.300	33.090	35.000	28.000	14,2	13,3	14,1	9,3
Perugia	5.727	5.703	3.830	4.180	50.810	47.280	27.660	32.840	8,9	8,3	7,2	7,9
Terni	307	287	396	350	3.070	2.870	3.300	3.480	10,0	10,0	8,3	9,9
Frosinone	369	514	582	545	4.150	6.180	4.930	4.850	11,2	12,0	8,5	8,9
Latina	780	730	757	700	6.660	6.740	6.920	6.680	8,5	9,2	9,1	9,5
Rieti	260	260	260	260	2.080	2.240	1.980	2.060	8,0	8,6	7,6	7,9
Roma	1.690	1.690	1.805	3.270	22.500	22.500	23.480	42.590	13,3	13,3	13,0	13,0
Viterbo	1.118	1.123	1.124	1.163	9.930	10.050	9.800	11.350	8,9	8,9	8,7	9,8

Segue : Cereali

Segue : TAV. 67. — ORZO

CIRCOSCRIZIONI	SUPERFICIE (ettari)				PRODUZIONE (quintali)				PRODUZIONE PER ETTARO (quintali)			
	1939	1940	1941	1942	1939	1940	1941	1942	1939	1940	1941	1942
Campobasso	609	609	609	609	6.010	6.530	6.530	5.870	9,9	10,7	10,7	9,6
Chieti	934	934	234	234	8.180	7.530	2.060	1.730	8,8	8,1	8,8	7,4
L'Aquila	2.507	2.510	2.500	2.500	22.990	23.600	20.960	20.830	9,2	9,4	8,4	8,3
Pescara	182	147	140	139	2.180	1.910	1.870	1.630	12,0	13,0	13,4	11,7
Teramo	1.040	1.000	1.000	1.000	12.500	12.000	12.000	10.000	12,0	12,0	12,0	10,0
Avellino	3.200	3.250	3.500	3.500	36.390	38.070	45.780	45.430	11,4	11,7	13,1	13,0
Benevento	1.690	1.692	1.692	1.700	17.800	18.720	19.130	19.250	10,5	11,1	11,3	11,3
Napoli	2.235	2.188	2.203	2.288	25.600	30.710	28.950	31.520	11,5	14,0	13,1	13,8
Salerno	460	406	360	445	4.640	3.620	3.750	4.450	10,1	8,9	10,4	10,0
Bari	4.964	5.046	6.141	9.606	59.520	68.680	83.830	92.090	12,0	13,6	13,7	9,6
Brindisi	3.950	4.000	4.060	3.440	50.790	47.300	50.500	20.880	12,9	11,8	12,4	6,1
Foggia	6.527	6.526	6.377	7.377	103.340	78.300	105.290	134.190	15,8	12,0	16,5	18,2
Ionio (Taranto)	5.110	5.120	5.250	5.500	46.340	59.440	53.280	36.900	9,1	11,6	10,1	6,7
Lecce	16.765	17.500	19.585	19.950	148.860	164.230	176.080	92.500	8,9	9,4	9,0	4,6
Matera	5.250	5.370	5.650	12.820	71.400	70.350	78.950	103.730	13,6	13,1	14,0	8,1
Potenza	6.015	5.984	5.962	7.065	57.840	57.000	62.740	68.870	9,6	9,5	10,5	9,7
Catanzaro	6.208	6.213	6.085	6.100	63.400	58.730	70.050	63.650	10,2	9,5	11,5	10,4
Cosenza	3.220	3.000	3.050	3.100	41.720	29.930	32.240	24.630	13,0	10,0	10,6	7,9
Reggio di Calabria	2.571	2.571	2.571	2.590	18.170	17.720	16.770	16.710	7,1	6,9	6,5	6,5
Agrigento	4.414	4.417	5.501	6.000	55.460	46.120	57.920	33.310	12,6	10,4	10,5	5,6
Caltanissetta	4.150	4.200	4.100	9.000	65.350	71.270	72.200	93.000	15,7	17,0	17,6	10,3
Catania	13.359	12.591	13.854	14.000	123.850	103.820	129.940	131.250	9,3	8,2	9,4	9,4
Enna	4.500	5.000	5.400	7.000	90.000	90.000	84.190	53.800	20,0	18,0	15,6	7,7
Messina	2.715	3.090	3.139	3.148	29.810	23.780	26.270	22.670	11,0	7,7	8,4	7,2
Palermo	5.692	5.692	5.000	4.370	66.100	57.820	40.570	21.850	11,6	10,2	8,1	5,0
Ragusa	5.700	6.495	7.295	7.460	82.900	71.080	89.680	58.090	14,5	10,9	12,3	7,8
Siracusa	3.520	3.430	3.775	4.542	42.580	35.380	45.370	33.830	12,1	10,3	12,0	7,4
Trapani	6.845	7.120	5.458	6.500	73.400	57.210	47.580	58.230	10,7	8,0	8,7	9,0
Cagliari	8.082	8.100	8.427	10.129	78.500	58.090	74.550	75.880	9,7	7,2	8,8	7,5
Nuoro	14.420	14.210	10.445	12.929	178.430	102.020	103.450	78.200	12,4	7,2	9,9	6,0
Sassari	5.900	6.278	6.029	12.096	64.400	72.770	53.440	81.040	10,9	11,6	8,9	6,7
Piemonte	1.342	1.411	2.939	3.231	19.720	21.930	45.720	50.770	14,7	15,5	15,6	15,7
Liguria	77	76	70	82	650	640	630	660	8,4	8,4	9,0	8,0
Lombardia	249	349	542	1.153	4.260	6.890	10.450	22.300	17,1	19,7	19,3	19,3
Venezia Tridentina	3.980	4.060	4.234	4.378	56.500	60.950	64.990	61.650	14,2	15,0	15,3	14,1
Veneto	1.658	1.700	1.660	2.635	27.290	26.220	27.790	41.860	16,5	15,4	16,7	15,9
Venezia G. e Zara	4.813	4.691	5.020	5.313	57.160	44.920	50.030	54.540	11,9	9,6	10,0	10,3
Emilia	8.656	9.208	11.604	17.273	123.130	139.310	172.510	238.570	14,2	15,1	14,9	13,8
Toscana	9.126	9.155	9.606	13.523	121.130	115.580	110.820	143.040	13,3	12,6	11,5	10,6
Mgrche	7.644	7.479	7.546	8.659	97.390	91.020	97.700	89.010	12,7	12,2	12,9	10,3
Umbria	6.034	5.990	4.226	4.530	53.880	50.150	30.960	36.320	8,9	8,4	7,3	8,0
Lazio	4.217	4.317	4.528	5.938	45.320	47.710	47.110	67.530	10,7	11,1	10,4	11,4
Abruzzo e Molise	5.272	5.200	4.483	4.482	51.860	51.570	43.420	40.060	9,8	9,9	9,7	8,9
Campania	7.585	7.536	7.755	7.933	84.430	91.120	97.610	100.650	11,1	12,1	12,6	12,7
Euglia	37.316	38.192	41.413	45.873	408.850	417.950	468.980	376.560	11,0	10,9	11,3	8,2
Lucania	11.265	11.354	11.612	19.885	129.240	127.350	141.690	172.600	11,5	11,2	12,2	8,7
Calabria	11.999	11.784	11.706	11.790	123.290	106.380	119.060	104.990	10,3	9,0	10,2	8,9
Sicilia	50.895	52.035	53.522	62.020	629.450	556.480	593.720	506.030	12,4	10,7	11,1	8,2
Sardegna	28.402	28.588	24.901	35.154	321.330	232.880	231.440	235.120	11,3	8,1	9,3	6,7
ITALIA SETTENTR.	20.775	21.495	26.069	34.065	288.710	300.860	372.120	470.350	13,9	14,0	14,3	13,8
ITALIA CENTRALE	27.021	26.941	25.906	32.650	317.720	304.460	286.590	335.900	11,8	11,3	11,1	10,3
ITALIA MERIDIONALE	73.437	74.066	76.969	89.963	797.670	794.370	870.760	794.860	10,9	10,7	11,3	8,8
ITALIA INSULARE	79.297	80.623	78.423	97.174	950.780	789.360	825.160	741.150	12,0	9,8	10,5	7,6
IN COMPLESSO	200.530	203.125	207.367	253.852	2.354.880	2.189.050	2.354.630	2.342.260	11,7	10,8	11,4	9,2

Segue : Cereali

TAV. 68. — AVENA

CIRCOSCRIZIONI	SUPERFICIE (ettari)				PRODUZIONE (quintali)				PRODUZIONE PER ETTARO (quintali)			
	1939	1940	1941	1942	1939	1940	1941	1942	1939	1940	1941	1942
Alessandria	3.685	2.002	1.241	1.600	69.210	34.720	16.770	24.820	18,8	17,3	13,5	15,5
Aosta	846	870	906	981	17.260	17.690	19.070	19.140	20,4	20,3	21,0	19,5
Asti	380	535	625	435	7.730	10.320	9.710	6.810	20,3	19,3	15,5	14,2
Cuneo	2.796	3.116	6.364	3.053	49.050	54.450	116.740	49.830	17,5	17,5	18,3	16,3
Novara	1.334	1.874	2.982	2.510	30.850	45.590	53.150	51.090	23,1	24,3	17,8	20,4
Torino	2.348	2.349	2.486	2.568	36.420	40.200	40.950	41.410	15,5	17,1	16,5	16,1
Vercelli	3.549	3.523	3.577	3.487	56.840	58.670	60.590	56.160	16,0	16,7	16,9	16,1
Genova	10	8	13	27	110	70	130	240	11,0	8,8	10,0	8,9
Imperia	90	90	90	40	630	630	720	320	7,0	7,0	8,0	8,0
La Spezia	28	28	28	28	310	280	260	290	11,1	10,0	9,3	10,4
Savona	230	234	244	300	2.210	2.550	3.150	3.570	9,6	10,9	12,9	11,9
Bergamo	165	900	427	633	3.300	19.770	9.140	10.130	20,0	22,0	21,4	16,0
Brescia	795	1.195	2.114	1.710	14.910	22.300	38.550	37.990	18,8	18,7	18,2	22,2
Como	200	210	210	230	4.000	4.200	4.200	4.600	20,0	20,0	20,0	20,0
Cremona	2.011	2.011	1.796	1.444	45.270	41.020	37.730	25.130	22,5	20,4	21,0	17,4
Mantova	906	1.341	1.303	1.577	16.990	25.440	24.970	28.190	18,8	19,0	19,2	17,7
Milano	4.000	4.830	5.200	4.326	72.040	108.170	111.270	92.340	18,0	22,4	21,4	21,3
Pavia	5.238	5.495	5.490	5.615	109.820	116.770	126.700	124.890	21,0	21,3	23,1	22,2
Varese	475	540	617	650	9.310	11.380	11.740	12.670	19,6	21,1	19,0	19,5
Bolzano	1.750	1.755	1.898	1.908	27.330	27.150	30.190	29.960	15,6	15,5	15,9	15,7
Trento	220	194	200	154	2.600	2.070	1.970	1.650	11,8	10,7	9,9	10,7
Belluno	3	3	6	6	50	50	110	110	16,7	16,7	18,3	18,3
Padova	596	856	848	844	12.930	13.630	16.610	17.960	21,7	15,9	19,6	21,3
Rovigo	455	480	600	700	9.100	10.080	15.000	14.700	20,0	21,0	25,0	21,0
Treviso	444	688	615	675	6.140	6.570	8.550	9.430	13,8	9,5	13,9	14,0
Udine	2.084	2.437	2.310	2.540	31.430	39.010	34.960	38.680	15,1	16,0	15,1	15,2
Venezia	1.710	1.625	1.541	1.415	35.200	21.200	21.550	27.490	20,6	13,0	14,0	19,4
Verona	1.150	1.500	1.500	1.600	23.000	22.790	29.270	27.500	20,0	15,2	19,5	17,2
Vicenza	1.700	1.780	1.900	2.100	30.470	29.000	32.390	20.620	17,9	16,3	17,0	9,8
Carnaro (Fiume)	190	163	160	170	2.330	1.870	1.840	2.130	12,3	11,5	11,5	12,5
Gorizia	677	685	680	679	9.410	9.030	8.780	8.540	13,9	13,2	12,9	12,6
Istria (Pola)	1.417	1.521	1.620	1.782	14.100	12.350	13.300	16.370	10,0	8,1	8,2	9,2
Trieste	659	433	522	522	9.800	3.980	5.950	6.820	14,9	9,2	11,4	13,1
Zara	74	44	32	22	960	530	420	180	13,0	12,0	13,1	8,2
Bologna	530	325	325	230	6.870	4.320	3.930	3.440	13,0	13,3	12,1	15,0
Ferrara	911	945	750	943	17.950	17.040	14.950	18.750	19,7	18,0	19,9	19,9
Forlì	2.460	2.300	368	810	37.150	25.400	4.950	4.630	15,1	11,0	13,5	5,7
Modena	191	193	161	170	2.670	2.800	1.820	1.890	14,0	14,5	11,3	11,1
Parma	861	1.007	1.002	964	18.310	23.810	20.220	18.350	21,3	23,6	20,2	19,0
Piacenza	1.000	1.500	1.280	1.020	23.600	37.860	35.680	24.480	23,6	25,2	27,9	24,0
Ravenna	422	317	317	319	9.050	6.120	7.210	5.600	21,4	19,3	22,7	17,6
Reggio nell'Emilia	30	30	70	130	600	630	1.170	1.810	20,0	21,0	16,7	13,9
Arezzo	1.344	1.344	1.344	1.299	16.930	15.440	13.120	13.640	12,6	11,5	9,8	10,5
Firenze	2.351	2.351	2.400	2.400	34.900	31.990	27.600	2.950	14,8	13,6	11,5	9,6
Grosseto	16.460	18.360	18.760	18.963	270.400	260.960	290.300	246.440	16,4	14,2	15,5	13,0
Livorno	2.594	2.048	2.087	2.542	37.430	27.250	28.980	33.410	14,4	13,3	13,9	13,1
Lucca	320	301	179	166	7.260	5.940	3.480	3.420	22,7	19,7	19,4	20,6
Massa-Carrara	—	—	3	5	—	—	40	60	—	—	13,3	12,0
Pisa	6.567	6.567	6.621	5.260	119.520	113.250	101.760	85.760	18,2	17,2	15,4	16,3
Pistoia	804	688	571	570	17.480	11.270	8.880	8.860	21,7	16,4	15,6	15,5
Siena	4.595	4.590	4.470	4.250	60.940	56.280	51.770	44.170	13,3	12,3	11,6	10,4
Ancona	185	185	208	223	3.100	3.130	3.630	2.950	16,8	16,9	17,5	13,2
Ascoli Piceno	553	518	538	511	7.290	6.650	7.300	6.260	13,2	12,8	13,6	12,3
Macerata	—	—	84	84	—	—	580	520	—	—	6,9	6,2
Pesaro e Urbino	1.837	1.837	1.837	1.850	27.800	25.240	26.000	15.600	15,1	13,7	14,2	8,4
Perugia	9.918	9.888	7.565	7.650	89.140	82.060	53.410	61.650	9,0	8,3	7,1	8,1
Terni	1.586	1.240	1.240	1.430	23.750	18.600	12.400	15.300	15,0	15,0	10,0	10,7
Frosinone	3.440	3.311	3.182	3.141	40.280	37.970	28.550	28.930	11,7	11,5	9,0	9,2
Latina	4.730	4.500	2.500	2.500	44.130	45.500	31.380	41.500	9,3	10,1	12,6	16,6
Rieti	938	938	938	938	8.600	9.180	8.230	8.240	9,2	9,8	8,8	8,8
Roma	9.900	9.900	11.000	13.269	152.320	152.320	230.750	236.770	15,4	15,4	21,0	17,8
Viterbo	6.660	6.628	6.647	7.278	74.380	74.790	72.500	85.250	11,2	11,3	10,9	11,7

Segue : Cereali

Segue : Tav. 68. — AVENA

CIRCOSCRIZIONI	SUPERFICIE (ettari)				PRODUZIONE (quintali)				PRODUZIONE PER ETTARO (quintali)			
	1939	1940	1941	1942	1939	1940	1941	1942	1939	1940	1941	1942
Campobasso	12.193	12.193	12.193	12.586	136.550	112.170	116.820	90.580	11,2	9,2	9,6	7,2
Chieti	3.529	3.529	1.304	1.304	36.550	33.180	14.190	11.710	10,4	9,4	10,9	9,0
L'Aquila	46	49	50	50	430	410	390	390	9,3	8,4	7,8	7,8
Pescara	612	588	588	603	6.710	6.990	7.130	6.600	11,0	11,9	12,1	10,9
Teramo	100	100	100	100	1.100	1.200	1.200	1.000	11,0	12,0	12,0	10,0
Avellino	11.000	11.010	11.400	11.000	125.350	136.420	141.800	136.000	11,4	12,4	12,4	12,4
Benevento	7.597	7.587	7.587	7.675	72.110	80.540	83.280	85.640	9,5	10,6	11,0	11,2
Napoli	6.230	6.340	6.540	6.735	76.630	121.300	112.600	115.920	12,3	19,1	17,2	17,2
Salerno	4.265	4.125	3.570	3.240	36.990	36.590	34.030	30.260	8,7	8,9	9,5	9,3
Bari	33.368	33.875	35.363	38.786	471.730	497.100	514.920	382.100	14,1	14,7	14,6	9,9
Brindisi	9.960	9.890	10.050	8.540	136.760	123.490	126.830	70.620	13,7	12,5	12,6	8,3
Foggia	29.887	42.020	42.338	44.038	454.200	627.190	606.280	488.030	15,2	14,9	14,3	11,1
Ionio (Taranto)	19.250	24.810	26.600	27.600	184.100	307.970	272.700	210.200	9,6	12,4	10,3	7,6
Lecce	13.679	14.460	16.440	17.000	113.140	124.690	125.460	124.800	8,3	8,6	7,6	7,3
Matera	29.545	31.350	35.410	32.620	343.480	430.760	530.480	311.250	11,6	13,7	15,0	9,5
Potenza	28.265	28.296	28.325	28.325	321.540	280.510	308.610	228.820	11,4	9,9	10,9	8,1
Catanzaro	21.342	20.892	18.260	15.500	265.240	240.690	269.020	220.620	12,4	11,5	14,7	14,2
Cosenza	12.800	11.830	9.730	9.900	171.090	149.770	120.130	72.230	13,4	12,7	12,3	7,3
Reggio di Calabria	2.950	2.795	2.720	2.735	20.710	18.870	17.930	16.870	7,0	6,8	6,6	6,2
Agrigento	2.243	2.367	1.974	2.100	28.020	23.460	20.600	11.430	12,5	9,9	10,4	5,4
Caltanissetta	1.000	1.100	850	1.000	15.430	16.010	15.390	9.630	15,4	14,6	18,1	9,6
Catania	1.585	1.563	1.929	2.000	11.800	10.930	13.490	14.000	7,4	7,0	7,0	7,0
Enna	1.000	1.300	1.300	1.700	20.000	23.400	14.200	11.500	20,0	18,0	10,9	6,8
Messina	456	629	628	640	3.850	3.450	4.370	4.320	8,4	5,5	7,0	6,8
Palermo	14.675	11.740	10.500	5.000	174.980	117.900	90.430	28.490	11,9	10,0	8,6	5,7
Ragusa	2.000	2.000	1.700	1.540	20.400	12.920	13.930	9.300	10,2	6,5	8,2	6,0
Siracusa	630	633	605	773	7.000	6.080	5.890	5.400	11,1	9,6	9,7	7,0
Trapani	9.690	9.305	7.430	12.000	119.280	75.190	66.550	120.310	12,3	8,1	9,0	10,0
Cagliari	8.352	8.378	9.145	9.838	84.620	62.930	84.610	74.630	10,1	7,5	9,3	7,6
Nuoro	834	1.323	1.237	1.400	11.950	12.180	13.730	9.960	14,3	9,2	10,6	7,1
Sassari	8.308	8.874	12.114	12.313	98.760	106.970	130.640	111.610	11,9	12,1	10,8	9,1
Piemonte	14.938	14.269	18.181	14.634	267.360	261.640	316.980	249.260	17,9	18,3	17,4	17,0
Liguria	358	360	375	395	3.260	3.530	4.260	4.420	9,1	9,8	11,4	11,2
Lombardia	13.790	16.522	17.157	16.205	275.640	349.050	364.300	335.940	20,0	21,1	21,2	20,7
Venezia Tridentina	1.970	1.949	2.098	2.062	29.930	29.220	32.160	31.610	15,2	15,0	15,3	15,3
Veneto	8.142	9.369	9.320	9.880	148.320	142.330	158.440	156.490	18,2	15,2	17,0	15,8
Venezia Giulia e Zara	3.017	2.846	3.014	3.175	36.600	27.760	30.290	34.040	12,1	9,8	10,0	10,7
Emilia	6.405	6.617	4.273	4.586	116.200	117.980	89.930	78.950	18,1	17,8	21,0	17,2
Toscana	35.035	36.249	36.435	35.455	564.860	522.380	525.930	458.710	16,1	14,4	14,4	12,9
Marche	2.575	2.540	2.667	2.668	38.190	35.020	37.510	25.330	14,8	13,8	14,1	9,5
Umbria	11.504	11.128	8.805	9.080	112.890	100.660	65.810	76.950	9,8	9,0	7,5	8,5
Lazio	25.668	25.277	24.267	27.126	319.710	319.760	371.410	400.690	12,5	12,7	15,3	14,8
Abruzzi e Molise	16.480	16.459	14.235	14.643	181.340	153.950	139.730	110.280	11,0	9,4	9,8	7,5
Campania	29.092	29.062	29.097	28.650	311.080	374.850	371.710	367.820	10,7	12,9	12,8	12,8
Puglie	106.144	125.055	130.791	135.964	1.359.930	1.680.440	1.646.190	1.275.750	12,8	13,4	12,6	9,4
Lucania	57.810	59.646	63.735	60.945	665.020	711.270	839.090	540.070	11,5	11,9	13,2	8,9
Calabrie	37.092	35.517	30.710	28.135	457.040	409.330	407.080	309.720	12,3	11,5	13,3	11,0
Sicilia	33.279	30.637	26.916	26.753	400.760	289.340	244.850	214.380	12,0	9,4	9,1	8,0
Sardegna	17.494	18.575	22.496	23.551	195.330	182.080	228.380	196.200	11,2	9,8	10,2	8,3
ITALIA SETTENTRIONALE	48.620	51.932	54.418	50.937	877.310	931.510	996.360	890.710	18,0	17,9	18,3	17,5
ITALIA CENTRALE	74.782	75.194	72.174	74.329	1.035.650	977.820	1.000.660	961.680	13,8	13,0	13,9	12,9
ITALIA MERIDIONALE	246.618	265.739	268.568	268.337	2.974.410	3.329.840	3.403.800	2.603.640	12,1	12,5	12,7	9,7
ITALIA INSULARE	50.773	49.212	49.412	50.304	596.090	471.420	473.230	410.580	11,7	9,6	9,6	8,2
IN COMPLESSO	420.793	442.077	444.572	443.907	5.483.460	5.710.590	5.874.050	4.868.610	13,0	12,9	13,2	11,0

Segue : Cereali

TAV. 69. — RISO

CIRCOSCRIZIONI	SUPERFICIE (ettari)				PRODUZIONE (quintali)				PRODUZIONE PER ETTARO (quintali)			
	1939	1940	1941	1942	1939	1940	1941	1942	1939	1940	1941	1942
Alessandria	2.881	3.090	3.355	3.002	139.270	186.710	189.760	160.600	48,3	60,4	56,6	53,5
Novara	19.324	20.604	20.904	20.619	952.080	1.244.360	1.133.920	1.044.640	49,3	60,4	54,2	50,7
Torino	8	6	6	1	390	390	190	50	48,8	65,0	31,7	50,0
Vercelli	54.277	56.132	57.403	56.412	2.505.340	3.118.840	2.944.490	2.718.580	46,2	55,6	51,3	48,2
Bergamo	32	33	40	31	970	2.030	1.830	1.130	30,3	61,5	45,8	36,5
Brescia	11	13	8	15	370	980	470	530	33,6	75,4	58,8	35,3
Cremona	770	773	757	844	37.430	40.940	38.560	31.380	48,6	53,0	50,9	37,2
Mantova	3.858	3.955	3.922	3.738	200.830	204.260	185.850	206.920	52,1	51,6	47,4	55,4
Milano	12.215	12.983	13.792	14.562	578.240	714.000	657.409	652.960	47,3	55,0	47,7	44,8
Pavia	44.430	45.779	45.859	44.764	2.230.630	2.644.760	2.389.390	2.253.920	50,2	57,8	52,1	50,4
Padova	52	60	45	44	2.130	2.790	1.540	1.700	41,0	46,5	34,2	38,6
Rovigo	4.703	4.769	4.723	4.137	194.390	197.780	182.090	153.180	41,3	41,5	38,6	37,0
Udine	179	160	..	1	4.020	2.350	30	40	22,5	14,7	..	40,0
Venezia	31	30	31	30	1.540	1.700	940	230	49,7	56,7	30,3	7,7
Verona	2.407	2.323	2.214	2.018	102.390	104.190	82.350	82.410	42,5	44,9	37,2	40,8
Vicenza	77	72	89	83	2.190	3.040	2.560	2.900	28,4	42,2	28,8	34,9
Bologna	6.352	6.438	7.071	5.336	414.430	476.440	473.530	330.440	65,2	74,0	67,0	61,9
Ferrara	2.644	3.335	3.995	3.192	129.990	179.570	191.910	146.690	49,2	53,8	48,0	46,0
Modena	576	740	761	671	30.190	47.890	48.460	43.640	52,4	64,7	63,7	65,0
Ravenna	786	818	745	594	37.750	45.670	38.760	32.210	48,0	55,8	52,0	54,2
Reggio nell'Emilia	873	934	1.065	961	45.290	54.730	57.180	47.680	51,9	58,6	53,7	49,6
Lucca	115	95	105	101	4.550	3.720	3.780	2.910	39,6	39,2	36,0	28,8
Perugia	—	—	..	1	—	—	10	40	—	—	..	40,0
Roma	21	42	45	68	780	2.300	2.040	3.090	37,1	54,9	45,3	45,4
Foggia	7	—	148	44	170	—	70	780	24,3	—	0,5	17,7
Catanzaro	129	87	75	54	5.620	2.560	1.250	1.300	43,6	29,4	16,7	24,0
Cosenza	27	102	170	101	1.110	4.370	6.500	4.760	41,1	42,8	38,2	47,1
Catania	—	6	—	—	—	120	—	—	—	20,0	—	—
Siracusa	—	—	—	4	—	—	—	—	—	—	—	—
Cagliari	39	36	102	120	370	990	3.500	4.930	9,5	27,5	34,3	41,1
Piemonte	76.490	79.832	81.668	80.034	3.597.080	4.550.300	4.268.360	3.923.870	47,0	57,0	52,3	49,0
Lombardia	61.316	63.536	64.378	63.954	3.048.470	3.606.970	3.273.500	3.146.840	49,7	56,8	50,8	49,2
Veneto	7.449	7.414	7.102	6.313	306.660	311.850	269.510	240.460	41,2	42,1	37,9	38,1
Emilia	11.231	12.265	13.637	10.754	657.650	804.300	809.840	600.660	58,6	65,6	59,4	55,9
Toscana	115	95	105	101	4.550	3.720	3.780	2.910	39,6	39,2	36,0	28,8
Umbria	—	—	..	1	—	—	10	40	—	—	..	40,0
Lazio	21	42	45	68	780	2.300	2.040	3.090	37,1	54,9	45,3	45,4
Puglie	7	—	148	44	170	—	70	780	24,3	—	0,5	17,7
Calabrie	156	189	245	155	6.730	6.930	7.750	6.060	43,1	36,7	31,6	39,1
Sicilia	—	6	—	4	—	120	—	..	—	20,0	—	..
Sardegna	39	36	102	120	370	990	3.500	4.930	9,5	27,5	34,3	41,1
ITALIA SETTENTRIONALE	156.486	163.047	166.785	161.055	7.609.860	9.273.420	8.621.210	7.911.830	48,6	56,9	51,7	49,1
ITALIA CENTRALE	136	137	150	170	5.330	6.020	5.830	6.040	39,2	43,9	38,9	35,5
ITALIA MERIDIONALE	163	189	393	199	6.900	6.930	7.820	6.840	42,3	36,7	19,9	34,4
ITALIA INSULARE	39	42	102	124	370	1.110	3.500	4.930	9,5	26,4	34,3	39,8
IN COMPLESSO	156.824	163.415	167.430	161.548	7.622.480	9.287.480	8.638.360	7.929.640	48,6	56,8	51,8	49,1

Segue : Cereali
TAV. 70. — GRANOTURCO

Numero d'ordine	CIRCOSCRIZIONI	S U P E R F I C I E (ettari)								P R O D U Z I O N E (quintali)								P R O D U Z I O N E P E R E T T A R O (quintali)								Numero d'ordine
		1939		1940		1941		1942		1939		1940		1941		1942		1939		1940		1941		1942		
		IN COMPLESSO	di cui a granoturco estivo	IN COMPLESSO	di cui a granoturco estivo	IN COMPLESSO	di cui a granoturco estivo	IN COMPLESSO	di cui a granoturco estivo	IN COMPLESSO	di cui estivo	IN COMPLESSO	di cui estivo	IN COMPLESSO	di cui estivo	IN COMPLESSO	di cui estivo	prima-verile	estivo	prima-verile	estivo	prima-verile	estivo	prima-verile	estivo	
1	Alessandria	21.443	1.172	23.017	1.153	15.973	886	15.810	587	383.240	18.130	530.460	23.200	366.630	16.510	285.080	9.040	18,0	15,5	23,2	20,1	23,2	18,6	18,1	15,4	1
2	Aosta	12.492	2.712	12.651	2.780	13.021	3.038	13.450	3.150	261.620	41.820	277.980	44.360	286.530	44.770	231.410	31.070	22,5	15,4	23,7	16,0	24,2	14,7	19,5	9,9	2
3	Asti	14.619	134	14.800	190	12.737	235	11.620	370	261.480	1.870	290.410	2.440	283.840	2.860	168.020	2.730	17,9	14,0	19,7	12,8	22,5	12,2	14,7	7,4	3
4	Cuneo	34.507	248	34.370	88	39.704	118	33.037	287	935.390	3.460	1.002.110	1.360	1.157.760	1.440	811.080	2.560	27,2	14,0	29,2	15,5	29,2	12,2	24,7	8,9	4
5	Novara	17.570	6.142	17.097	5.342	16.127	5.442	16.127	5.442	545.590	125.270	560.640	115.510	369.830	57.840	374.940	78.420	36,8	20,4	37,9	21,6	29,2	10,6	27,8	14,4	5
6	Torino	27.673	6.172	27.640	5.936	27.566	6.009	27.328	6.015	672.880	134.530	703.920	130.910	640.660	103.910	583.390	90.640	25,0	21,8	26,4	22,1	24,9	17,3	23,1	15,1	6
7	Vercelli	18.196	2.673	19.148	2.699	19.212	2.722	18.601	2.493	416.420	31.370	465.830	38.320	478.870	32.790	421.050	29.140	24,8	11,7	26,0	14,2	27,1	12,0	24,3	11,7	7
8	Genova	1.563	110	1.591	105	1.582	115	1.725	125	22.510	1.320	31.150	1.680	31.860	1.730	32.890	1.880	14,6	12,0	19,8	16,0	20,5	15,0	19,4	15,0	8
9	Imperia	—	—	—	—	—	—	210	60	—	—	—	—	—	2.280	350	—	—	—	—	—	—	12,9	5,8	9	
10	La Spezia	4.075	633	4.225	720	3.825	560	4.130	630	63.650	10.660	75.000	12.450	46.850	6.290	56.710	8.910	15,4	16,8	17,8	17,3	12,4	11,2	13,7	14,1	10
11	Savona	1.445	—	892	—	938	3	1.140	60	28.250	—	20.200	—	18.860	40	16.480	480	19,6	—	22,6	—	20,1	13,3	14,8	8,0	11
12	Bergamo	28.080	3.980	29.620	4.500	27.600	3.150	29.170	4.320	838.460	36.460	1.012.650	82.600	861.400	30.900	836.560	43.760	33,3	9,2	37,0	18,4	34,0	9,8	31,9	10,1	12
13	Brescia	46.049	13.035	51.232	10.428	44.758	9.658	44.735	9.660	1.477.140	263.920	1.894.290	214.980	1.477.390	162.520	1.482.090	163.700	36,7	20,2	41,2	20,6	37,5	16,8	37,6	16,9	13
14	Como	14.200	2.700	14.200	2.700	14.100	2.700	14.500	2.850	365.930	40.050	394.190	37.200	352.850	34.650	318.030	39.260	28,3	14,8	31,0	13,8	27,9	12,8	24,0	13,8	14
15	Cremona	37.620	4.820	43.555	4.355	39.165	3.915	36.438	4.306	1.319.500	88.600	2.013.140	85.640	1.488.270	69.150	1.377.230	75.420	37,5	18,4	49,2	19,7	40,3	17,7	40,5	17,5	15
16	Mantova	33.015	5.675	34.152	5.664	33.008	5.118	31.325	4.223	876.710	117.340	1.197.250	131.840	908.280	98.340	789.630	58.080	27,8	20,7	37,4	23,3	29,0	19,2	27,0	13,8	16
17	Milano	52.309	4.739	55.347	4.907	53.510	4.050	53.275	4.230	1.696.140	107.890	2.072.200	121.550	1.634.900	72.900	1.592.850	65.760	33,4	22,8	38,7	24,8	31,6	18,0	31,1	15,5	17
18	Pavia	22.192	1.540	23.302	1.600	22.137	1.740	21.692	1.870	878.800	38.000	1.013.770	39.580	794.860	45.090	700.930	45.840	40,7	24,7	44,9	24,7	36,8	25,9	33,0	24,5	18
19	Sondrio	2.065	290	2.120	290	2.065	290	2.125	300	35.820	1.950	46.120	2.480	42.120	2.400	44.970	4.200	19,1	6,7	23,8	8,6	22,4	8,3	22,3	14,0	19
20	Varese	11.084	2.559	11.186	2.486	10.547	2.652	10.900	2.700	235.290	28.190	230.460	24.860	215.970	21.220	171.990	14.090	24,3	11,0	23,6	10,0	24,7	8,0	19,3	5,2	20
21	Bolzano	1.013	—	1.043	—	1.098	—	1.126	—	26.800	—	30.270	—	34.650	—	34.140	—	26,5	—	29,0	—	31,6	—	30,3	—	21
22	Trento	10.081	47	10.351	49	10.715	49	10.654	65	251.480	1.030	280.570	1.130	260.620	550	221.530	470	25,0	21,9	27,1	23,1	24,4	11,2	20,9	7,2	22
23	Belluno	7.630	40	7.699	40	7.736	40	7.770	20	145.230	400	167.790	590	166.890	400	162.690	240	19,1	10,0	21,8	14,8	21,6	10,0	21,0	12,0	23
24	Padova	52.467	17.928	60.971	22.715	59.576	20.314	59.152	21.004	1.260.040	299.580	1.721.330	357.250	1.176.050	278.230	1.222.070	274.380	27,8	16,7	35,7	15,7	22,9	13,7	24,8	13,1	24
25	Rovigo	6.497	1.040	6.814	1.160	7.470	1.450	8.500	2.000	215.960	24.960	267.630	30.160	211.190	18.550	241.100	24.000	35,0	24,0	42,0	26,0	32,0	12,8	33,4	12,0	25
26	Treviso	62.933	20.723	66.465	20.625	61.605	18.625	56.200	14.160	1.169.360	287.900	1.340.600	203.700	1.197.890	199.990	904.020	96.210	20,9	13,9	24,8	9,9	23,2	10,7	19,2	6,8	26
27	Udine	68.527	10.218	76.465	6.495	72.769	8.430	69.154	9.008	1.449.520	169.640	1.798.660	88.540	1.706.830	103.500	1.415.990	76.400	21,9	16,6	23,9	13,6	24,9	12,3	22,3	8,5	27
28	Venezia	48.500	13.700	50.710	5.000	47.700	5.700	46.730	4.500	1.158.100	178.400	1.716.900	78.700	1.186.200	40.400	1.140.700	40.700	28,2	13,0	35,8	15,7	27,3	7,1	26,0	9,0	28
29	Verona	39.300	7.200	43.410	10.810	39.965	8.465	37.240	8.490	632.800	97.700	1.044.110	164.410	790.590	140.290	657.540	95.040	16,7	13,6	27,0	15,2	20,6	16,6	19,6	11,2	29
30	Vicenza	33.820	15.100	39.230	13.000	37.490	15.100	38.400	15.400	763.610	318.350	1.054.700	242.880	877.930	251.100	626.700	76.700	23,8	21,1	31,0	18,7	28,0	16,6	23,9	5,0	30
31	Carnaro (Fiume)	420	—	477	—	472	—	480	—	5.800	—	5.670	—	5.890	—	6.130	—	13,8	—	11,9	—	12,5	—	12,8	—	31
32	Gorizia	9.458	1.641	9.704	1.259	9.600	1.301	9.505	1.502	172.280	26.300	236.680	12.730	248.870	19.590	205.530	8.030	18,7	16,0	26,5	10,1	27,6	15,1	24,7	5,3	32
33	Istria (Pola)	16.268	677	17.723	767	17.634	933	19.400	1.074	112.630	3.460	200.860	4.770	203.660	6.330	121.360	3.840	7,0	5,1	11,6	6,2	11,8	6,8	6,5	3,6	33
34	Trieste	4.212	445	4.012	232	4.042	303	4.154	332	84.660	5.930	82.470	2.320	84.880	3.340	69.730	2.380	20,9	13,3	21,2	10,0	21,8	11,0	17,6	7,2	34
35	Zara	160	—	190	—	210	—	210	—	800	—	3.420	—	4.620	—	1.050	—	5,0	—	18,0	—	22,0	—	5,0	—	35
36	Bologna	14.148	48	10.225	275	9.670	180	10.295	455	207.590	720	207.970	6.520	165.340	2.480	209.480	7.070	14,7	15,0	20,2	23,7	17,2	13,8	20,6	15,5	36
37	Ferrara	6.100	1.200	6.700	1.300	7.810	1.410	8.250	1.450	176.300	13.700	233.230	14.030	221.920	10.720	239.580	17.830	33,2	11,4	40,6	10,8	33,0	7,6	32,6	12,3	37
38	Forlì	14.200	—	13.250	—	12.095	—	12.550	—	207.000	—	296.000	—	147.290	—	291.200	1.200	14,6	—	22,3	—	12,2	6,4	16,1	8,0	38
39	Modena	6.821	115	6.277	135	6.277	70	8.208	1.328	181.780	2.070	174.660	3.860	108.790	1.260	123.500	19.620	26,8	18,0	33,2	28,6	17,3	18,0	15,1	14,8	39
40	Parma	13.593	713	13.204	704	13.740	465	15.791	1.934	285.780	16.930	416.220	17.470	364.270	9.020	404.600	33.810	20,9	23,7	31,9	24,8	26,8	19,4	26,8	17,5	40
41	Piacenza	10.700	400	13.300	600	13.000	500	11.700	800	252.300	10.400	453.500	15.400	346.950	10.000	302.300	15.800	23,5	26,0	34,5	25,7	27,0	20,0	26,3	19,8	41
42	Ravenna	5.021	—	5.426	—	6.503	—	11.009	—	146.570	—	196.050	—	160.920	—	372.000	—	16,550	—	36,5	—	19,4	—	25,1	14,9	42
43	Reggio nell'Emilia	9.610	450	10.550	350	10.730	450	11.450	850	220.420	8.250	302.820	7.400	251.800	6.900	216.120	13.030	23,2	18,3	29,0	21,1	23,8	15,3	19,2	15,3	43
44	Arezzo	8.495	63	8.495	63	8.498	63	8.095	125	80.030	380	114.200	670	37.800	340	67.180	920	9,4	6,0	13,5	10,6	4,4	5,4	8,3	7,4	44
45	Firenze	13.988	—	14.210	—	12.090	—	13.345	—	219.420	—	326.010	—	6.320	—											

Segue :
Segue : TAV. 70.

Numero d'ordine	CIRCOSCRIZIONI	S U P E R F I C I E (ettari)							
		1939		1940		1941		1942	
		IN COMPLESSO	di cui a granoturco estivo	IN COMPLESSO	di cui a granoturco estivo	IN COMPLESSO	di cui a granoturco estivo	IN COMPLESSO	di cui a granoturco estivo
64	Campobasso.	67.772	—	67.736	—	67.261	—	66.305	—
65	Chieti	23.830	—	23.775	—	19.801	—	17.875	—
66	L'Aquila	17.269	959	17.280	962	17.200	960	13.200	962
67	Pescara	8.485	250	8.418	183	6.203	188	5.035	200
68	Teramo	10.400	—	10.100	—	10.300	—	10.200	—
69	Avellino	28.740	1.240	29.300	1.500	29.600	1.600	29.300	1.500
70	Benevento	31.160	700	33.034	718	32.986	670	30.003	700
71	Napoli	35.066	13.210	35.598	13.578	31.955	11.010	33.385	11.400
72	Salerno	21.880	3.230	20.819	3.219	22.577	3.127	22.500	3.500
73	Bari	618	—	615	—	658	—	559	—
74	Brindisi	441	—	497	—	500	—	493	—
75	Foggia	23.703	—	23.515	—	23.128	—	24.000	—
76	Ionio (Taranto)	1.108	—	1.390	—	1.210	—	1.375	—
77	Lecce	396	—	444	—	532	—	500	—
78	Matera	2.945	—	2.625	—	2.665	—	2.680	—
79	Potenza	22.252	250	22.285	250	22.043	250	22.280	250
80	Catanzaro	21.148	1.418	20.943	1.533	20.817	1.642	18.500	1.500
81	Cosenza	21.605	1.455	20.165	1.665	19.550	1.950	20.100	2.100
82	Reggio di Calabria	5.300	1.165	5.365	1.170	5.420	1.200	5.465	1.230
83	Catania	1.401	318	1.396	341	1.172	358	921	352
84	Enna	7	—	5	—	—	—	—	—
85	Messina	2.610	170	3.014	269	3.157	507	3.180	510
86	Ragusa	40	10	46	6	47	5	45	5
87	Siracusa	35	—	40	—	52	—	30	—
88	Trapani	33	—	8	—	11	—	10	—
89	Cagliari	1.198	16	1.230	—	1.325	18	1.350	20
90	Nuoro	588	—	601	—	550	—	550	—
91	Sassari	4.554	—	4.667	—	3.851	—	2.770	—
1	Piemonte	146.500	19.253	148.723	18.188	144.340	18.450	135.973	18.344
2	Liguria	7.083	743	6.708	825	6.345	678	7.205	875
3	Lombardia	246.614	39.338	264.714	36.930	246.890	33.273	244.110	34.459
4	Venezia Tridentina	11.094	47	11.394	49	11.813	49	11.780	65
5	Veneto	319.674	85.949	353.488	79.845	334.311	78.124	323.146	74.582
6	Venezia Giulia e Zara	30.518	2.763	32.106	2.258	31.958	2.537	33.389	2.908
7	Emilia	80.193	2.926	77.936	3.494	79.825	3.370	89.253	8.040
8	Toscana	74.544	6.386	73.131	6.831	70.262	6.279	71.741	6.423
9	Marche	62.750	100	62.244	189	64.417	713	63.014	304
10	Umbria	28.243	268	27.261	240	25.518	163	25.630	225
11	Lazio	97.468	737	96.676	803	90.028	844	90.307	1.068
12	Abruzzi e Molise	127.756	1.209	127.309	1.145	120.765	1.148	112.615	1.162
13	Campania	116.846	18.380	118.751	19.015	117.118	16.407	115.188	17.100
14	Puglie	26.266	—	26.281	—	26.208	—	26.927	—
15	Lucania	25.197	250	24.910	250	24.708	250	24.960	250
16	Calabria	48.053	4.038	46.473	4.368	45.787	4.792	44.065	4.830
17	Sicilia	4.126	498	4.509	616	4.439	870	4.186	867
18	Sardegna	6.340	16	6.498	—	5.726	18	4.670	20
1	ITALIA SETTENTRIONALE	841.676	151.019	895.069	141.589	855.482	136.481	844.856	139.273
2	ITALIA CENTRALE	263.005	7.491	259.312	8.063	250.225	7.999	250.692	8.020
3	ITALIA MERIDIONALE	344.118	23.877	343.724	24.778	334.586	22.597	323.755	23.342
4	ITALIA INSULARE	10.466	514	11.007	616	10.165	888	8.856	887
	IN COMPLESSO	1.459.285	192.801	1.609.112	175.048	1.450.458	167.985	1.428.159	171.522

Cereali

— GRANOTURCO

Numero d'ordine	P R O D U Z I O N E (quintali)																Numero d'ordine
	P R O D U Z I O N E (quintali)								P R O D U Z I O N E P E R E T T A R O (quintali)								
	1939		1940		1941		1942		1939		1940		1941		1942		
IN COMPLESSO	di cui estivo	IN COMPLESSO	di cui estivo	IN COMPLESSO	di cui estivo	IN COMPLESSO	di cui estivo	IN COMPLESSO	di cui estivo	IN COMPLESSO	di cui estivo	IN COMPLESSO	di cui estivo	IN COMPLESSO	di cui estivo		
64	242.970	—	616.540	—	235.340	—	514.960	—	3,6	—	9,1	—	3,5	—	7,8	—	
65	143.300	—	209.330	—	75.260	—	88.850	—	6,0	—	8,8	—	3,8	—	5,0	—	
66	86.040	8.050	133.220	9.970	91.860	8.060	116.170	9.190	4,8	8,4	7,6	10,4	5,2	8,4	8,7	9,6	
67	39.240	760	92.550	2.010	43.650	1.130	23.160	1.400	4,7	3,0	11,0	11,0	7,1	6,0	4,5	7,0	
68	110.000	—	150.000	—	105.000	—	85.000	—	10,6	—	14,9	—	10,2	—	8,3	—	
69	145.200	12.800	262.250	18.350	136.000	18.200	202.050	18.650	4,8	10,3	8,8	12,2	4,2	11,4	6,6	12,4	
70	281.650	14.130	405.510	17.390	190.990	13.460	223.120	11.020	8,8	20,2	12,0	24,2	5,5	20,1	7,2	15,7	
71	603.020	264.450	756.670	348.080	512.350	224.740	547.520	202.280	15,5	20,0	18,6	25,6	13,7	20,4	15,7	17,7	
72	317.750	135.350	301.020	102.020	212.480	94.030	199.110	100.910	9,8	41,9	11,3	31,7	6,1	30,1	5,2	28,8	
73	7.160	—	9.920	—	4.520	—	4.920	—	11,6	—	16,1	—	6,9	—	8,8	—	
74	3.810	—	5.380	—	4.350	—	2.080	—	8,6	—	10,8	—	8,7	—	4,2	—	
75	97.140	—	160.860	—	59.660	—	150.580	—	4,1	—	6,8	—	2,6	—	6,3	—	
76	7.960	—	10.590	—	2.110	—	7.010	—	7,2	—	8,8	—	1,5	—	5,1	—	
77	2.520	—	3.880	—	3.790	—	2.750	—	6,4	—	8,7	—	7,1	—	5,5	—	
78	18.220	—	34.400	—	6.320	—	19.420	—	6,2	—	13,1	—	2,4	—	7,2	—	
79	90.620	1.500	164.450	2.140	67.900	2.240	115.580	2.320	4,1	6,0	7,4	8,6	3,0	9,0	5,1	9,3	
80	93.300	5.670	231.740	18.380	103.300	14.180	78.090	8.940	4,4	4,0	11,0	12,0	4,6	8,6	4,1	6,0	
81	191.690	9.190	210.620	17.380	208.030	19.430	155.970	13.120	9,1	6,3	10,4	10,4	10,7	10,0	7,9	6,2	
82	42.440	6.760	48.140	8.590	38.430	6.880	41.280	8.270	8,6	5,8	9,4	7,3	7,5	5,7	7,8	6,7	
83	12.560	4.300	14.910	4.780	12.050	4.260	9.300	3.890	7,6	13,5	9,6	14,0	9,6	11,9	9,5	11,1	
84	180	—	100	—	—	—	—	—	25,7	—	20,0	—	—	—	—	—	
85	10.830	2.720	26.720	5.170	32.920	9.980	40.940	10.210	3,3	16,0	7,9	19,2	8,7	19,7	11,5	20,0	
86	750	150	710	90	550	50	570	50	20,0	15,0	15,5	15,0	11,9	10,0	13,0	10,0	
87	700	—	700	—	980	—	310	—	20,0	—	17,5	—	18,8	—	10,3	—	
88	440	—	140	—	180	—	140	—	13,3	—	17,5	—	16,4	—	14,0	—	
89	18.260	140	18.190	—	20.840	320	17.090	300	15,3	8,8	14,8	—	15,7	17,8	12,6	15,0	
90	6.910	—	6.030	—	4.770	—	3.790	—	11,8	—	10,0	—	8,7	—	6,9	—	
91	37.700	—	50.270	—	25.260	—	23.040	—	8,3	—	10,8	—	6,6	—	8,3	—	
1	3.476.620	356.450	3.831.350	356.100	3.584.120	260.120	2.874.970	243.600	24,5	18,5	26,6	19,6	26,4	14,1	22,4	13,3	
2	114.410	11.980	126.350	14.130	97.570	8.060	108.360	11.620	16,2	16,1	19,1	17,1	15,8	11,9	15,3	13,3	
3	7.723.790	722.400	9.874.070	740.730	7.776.040	537.170	7.314.280	510.110	33,8	18,4	40,1	20,1	33,9	16,1	32,5	14,8	
4	278.280	1.030	310.840	1.130	295.270	550	255.670	470	25,1	21,9	27,3	23,1	25,1	11,2	21,8	7,2	
5	6.794.620	1.376.930	9.111.720	1.166.230	7.313.570	1.032.460	6.370.810	683.670	23,2	16,0	29,0	14,6	24,5	13,2	22,9	9,2	
6	376.170	35.690	529.100	19.820	547.720	29.260	403.800	14.250	12,3	12,9	17,1	8,8	17,6	11,5	12,8	4,9	
7	1.677.740	52.070	2.280.450	67.200	1.767.280	44.390	2.001.780	124.910	21,0	17,8	29,7	19,2	22,5	13,2	23,1	15,5	
8	1.049.830	113.040	1.454.420	116.220	794.860	102.340	985.650	102.150	13,7	17,7	20,2	17,0	10,8	16,3	13,5	15,9	
9	760.750	1.200	1.164.210	3.570	882.570	6.300	777.320	2.930	12,1	12,0	18,7	18,9	13,8	8,8	12,3	9,6	
10	198.010	2.620	423.450	3.280	200.580	1.240	265.660	1.750	7,0	9,8	15,5	13,7	7,9	7,6	10,4	7,8	
11	760.570	7.170	1.250.330	9.540	657.350	9.860	515.240	11.630	7,8	9,7	12,9	11,9	7,3	11,7	5,6	10,9	
12	621.550	8.810	1.201.740	11.980	551.110	9.190	828.140	10.590	4,8	7,3	9,4	10,5	4,5	8,0	7,3	9,1	
13	1.347.620	426.730	1.725.450	485.840	1.051.820	350.430	1										

Leguminose da granella

TAV. 71. — FAVA (per il consumo allo stato secco)

CIRCOSCRIZIONI	SUPERFICIE (ettari)				PRODUZIONE (quintali)				PRODUZIONE PER ETTARO (quintali)			
	1939	1940	1941	1942	1939	1940	1941	1942	1939	1940	1941	1942
Alessandria	951	958	807	627	11.120	10.390	8.340	5.410	11,7	10,8	10,3	8,6
Aosta	155	155	164	168	1.300	1.270	1.340	1.180	8,4	8,2	8,2	7,0
Asti	1.100	1.147	1.200	1.150	19.720	14.120	15.640	15.660	17,9	12,3	13,0	13,6
Cuneo	1.681	1.693	1.697	1.603	23.650	23.550	20.670	13.170	14,1	13,9	12,2	8,2
Torino	152	151	139	153	2.540	3.140	2.660	3.010	16,7	20,8	19,1	19,7
Genova	23	26	33	50	340	230	250	430	14,8	8,8	7,6	8,6
Imperia	38	38	43	40	230	190	260	250	6,1	5,0	6,0	6,3
La Spezia	31	31	25	25	160	220	200	210	5,2	7,1	8,0	8,4
Brescia	300	300	300	250	80	90	80	60	0,3	0,3	0,3	0,2
Pavia	741	771	777	838	7.820	10.340	10.560	8.670	10,6	13,4	13,6	10,3
Bolzano	78	78	90	81	330	330	430	490	4,2	4,2	4,8	6,0
Trento	342	340	342	344	460	530	600	700	1,3	1,6	1,8	2,0
Belluno	31	30	28	25	570	550	500	530	18,4	18,3	17,9	21,2
Rovigo	7	8	6	5	130	160	110	90	18,6	20,0	18,3	18,0
Istria (Pola)	58	62	65	66	250	300	340	360	4,3	4,8	5,2	5,5
Zara	20	20	16	20	240	160	160	80	12,0	8,0	10,0	4,0
Bologna	1.440	1.270	905	905	12.610	14.720	10.370	9.210	8,8	11,6	11,5	10,2
Ferrara	70	50	20	70	1.400	1.000	400	1.600	20,0	20,0	20,0	22,9
Forlì	2.453	1.855	1.450	810	13.500	7.850	6.400	2.660	5,5	4,2	4,4	3,3
Modena	428	380	140	160	4.220	4.060	1.400	1.680	9,9	10,7	10,0	10,5
Parma	438	424	297	203	6.170	5.020	3.600	2.010	14,1	11,8	12,1	9,9
Piacenza	700	620	460	300	9.350	8.680	6.900	4.530	13,4	14,0	15,0	15,1
Ravenna	353	353	353	373	7.840	8.420	8.940	8.920	22,2	23,9	25,3	23,9
Reggio nell'Emilia	350	410	370	210	3.520	4.880	3.710	720	10,1	11,9	10,0	3,4
Arezzo	2.393	2.059	2.059	2.080	23.480	18.030	16.270	13.280	9,8	8,8	7,9	6,4
Firenze	8.837	8.800	8.750	8.000	47.430	54.820	72.780	75.650	5,4	6,2	8,3	9,5
Grosseto	14.228	13.050	12.600	10.000	119.050	84.100	90.300	80.040	8,4	6,4	7,2	8,0
Livorno	558	519	508	513	4.340	3.510	3.750	4.370	7,8	6,8	7,4	8,5
Lucca	30	33	32	31	370	450	440	390	12,3	13,6	13,8	12,6
Massa Carrara	108	100	90	90	1.270	930	740	830	11,8	9,3	8,2	9,2
Pisa	4.862	4.862	4.196	3.680	97.960	48.620	20.050	31.800	20,1	10,0	4,8	8,6
Pistoia	730	680	650	650	8.760	6.520	5.210	5.100	12,0	9,6	8,0	7,8
Siena	13.300	13.000	12.000	12.000	123.100	74.160	96.080	110.280	9,3	5,7	8,0	9,2
Ancona	1.378	1.463	1.554	1.687	6.460	8.560	14.440	12.600	4,7	5,9	9,3	7,5
Ascoli Piceno	1.773	1.653	1.688	1.770	12.530	14.540	16.390	24.960	7,1	8,8	9,7	14,1
Macerata	3.710	3.660	3.890	4.484	35.090	37.370	42.310	35.980	9,5	10,2	10,9	8,0
Pesaro e Urbino	5.130	5.130	5.130	5.130	23.820	36.000	36.000	29.270	4,6	7,0	7,0	5,7
Perugia	7.420	7.420	7.300	7.180	40.520	48.090	40.930	57.150	5,5	6,5	5,6	8,0
Terni	8.340	8.340	6.980	6.980	45.660	42.370	35.500	22.640	5,5	5,1	5,1	3,2
Frosinone	9.700	9.690	9.130	9.540	62.850	37.140	38.020	31.800	6,5	3,8	4,2	3,3
Latina	2.760	2.795	2.895	3.000	18.250	24.240	25.980	30.000	6,6	8,7	9,0	10,0
Rieti	5.605	5.605	5.605	5.605	20.210	18.760	20.450	21.810	3,6	3,3	3,6	3,9
Roma	5.400	5.280	5.000	2.830	33.570	36.580	35.400	19.490	6,2	6,9	7,0	6,9
Viterbo	5.750	5.625	5.650	5.605	36.900	38.540	42.630	38.920	6,4	6,9	7,5	6,9
Campobasso	21.262	21.062	21.062	21.439	168.370	166.880	209.710	143.780	7,9	7,9	10,0	6,7
Chieti	7.492	7.492	7.492	6.739	48.030	59.870	64.280	34.730	6,4	8,0	8,6	5,2
L'Aquila	741	745	845	845	4.450	6.000	7.120	7.290	6,0	8,1	8,4	8,6
Pescara	3.323	3.296	3.296	2.838	10.990	14.010	15.560	8.150	3,3	4,3	4,7	2,9
Teramo	5.750	5.750	5.750	5.500	63.000	65.000	65.000	35.000	11,0	11,3	11,3	6,4
Avellino	9.700	9.600	10.500	10.600	71.950	90.450	107.100	97.500	7,4	9,4	10,2	9,2
Benevento	7.632	7.600	7.600	7.600	60.000	61.300	64.870	66.460	7,9	8,1	8,5	8,7
Napoli	9.390	9.445	9.355	8.880	108.060	96.760	77.740	82.020	11,5	10,2	8,3	9,2
Salerno	2.095	2.045	2.797	2.000	21.760	16.060	22.200	12.860	10,4	7,9	7,9	6,4

Segue : Leguminose da granella

Segue : TAV. 71. — FAVA (per il consumo allo stato secco)

CIRCOSCRIZIONI	SUPERFICIE (ettari)				PRODUZIONE (quintali)				PRODUZIONE PER ETTARO (quintali)			
	1939	1940	1941	1942	1939	1940	1941	1942	1939	1940	1941	1942
Bari	16.889	11.920	15.199	16.421	135.290	50.790	110.480	82.150	8,0	4,3	7,3	5,0
Brindisi	14.200	13.750	13.730	12.920	120.800	107.260	109.510	81.720	8,5	7,8	8,0	6,3
Foggia	36.800	35.607	36.060	41.760	376.010	354.740	548.590	576.020	10,2	10,0	15,2	13,8
Ionio (Taranto)	14.310	15.500	15.500	13.000	121.700	57.600	107.150	36.820	8,5	3,7	6,9	2,8
Lecce	2.660	2.310	2.425	2.520	20.350	14.770	15.890	13.870	7,7	6,4	6,6	5,5
Matera	24.166	25.730	25.760	26.500	195.670	75.230	157.980	158.620	8,1	2,9	6,1	6,0
Potenza	11.445	11.302	11.516	12.065	110.850	71.420	115.170	75.820	9,7	6,3	10,0	6,3
Catanzaro	14.975	15.830	16.925	15.000	131.170	30.660	102.100	76.980	8,8	1,9	6,0	5,1
Cosenza	8.480	8.480	7.451	7.451	95.520	32.500	46.100	29.770	11,3	3,8	6,2	4,0
Reggio di Calabria	3.480	3.500	3.500	3.325	17.400	12.290	12.510	13.450	5,0	3,5	3,6	4,0
Agrianto	79.543	77.092	55.468	45.825	1.090.480	434.990	167.260	67.110	13,7	5,6	3,0	1,5
Caltanissetta	48.150	45.650	41.350	25.000	696.850	260.450	194.950	76.900	14,5	5,7	4,7	3,1
Catania	29.973	27.899	24.819	16.083	207.560	148.310	101.400	64.710	6,9	5,3	4,1	4,0
Enna	37.000	33.000	28.000	20.000	518.000	264.000	140.000	56.300	14,0	8,0	5,0	2,8
Messina	5.589	4.907	5.805	5.055	46.420	13.280	30.840	19.460	8,3	2,7	5,3	3,8
Palermo	38.725	37.500	30.000	12.090	306.930	188.000	90.360	34.380	7,9	5,0	3,0	2,8
Ragusa	15.300	15.450	14.850	11.000	195.900	115.790	141.270	53.590	12,8	7,5	9,5	4,9
Siracusa	6.850	6.420	5.600	3.500	75.200	36.170	23.240	22.800	11,0	5,6	4,2	6,5
Trapani	15.065	14.025	11.443	7.000	175.950	77.570	39.430	30.200	11,7	5,5	3,4	4,3
Cagliari	33.687	32.288	25.734	23.261	270.060	175.500	255.130	194.160	8,0	5,4	9,9	8,3
Nuoro	5.750	5.522	4.820	4.800	57.250	28.430	24.480	33.730	10,0	5,1	5,1	7,0
Sassari	7.539	6.465	3.362	5.503	69.150	46.480	24.100	45.040	9,2	7,2	7,2	8,2
Piemonte	4.039	4.104	4.007	3.701	58.330	52.470	48.650	38.430	14,4	12,8	12,1	10,4
Liguria	92	95	101	115	730	640	710	890	7,9	6,7	7,0	7,7
Lombardia	1.041	1.071	1.077	1.088	7.900	10.430	10.640	8.730	7,6	9,7	9,9	8,0
Venezia Tridentina	420	418	432	425	790	860	1.030	1.190	1,9	2,1	2,4	2,8
Veneto	38	38	34	30	700	710	610	620	18,4	18,7	17,9	20,7
Venezia Giulia e Zara	78	82	81	86	490	460	500	440	6,3	5,6	6,2	5,1
Emilia	6.232	5.362	3.995	3.031	58.610	54.630	41.720	31.330	9,4	10,2	10,4	10,3
Toscana	45.046	43.103	40.885	37.044	425.760	291.140	305.620	321.740	9,5	6,8	7,5	8,7
Marche	11.991	11.906	12.262	13.071	77.900	96.470	109.140	102.810	6,5	8,1	8,9	7,9
Umbria	15.760	15.760	14.280	14.160	86.180	90.460	76.430	79.790	5,5	5,7	5,4	5,6
Lazio	29.215	28.995	28.280	26.580	171.780	155.260	162.120	142.020	5,9	5,4	5,7	5,3
Abruzzi e Molise	38.568	38.345	38.445	37.361	294.840	311.760	361.670	228.950	7,6	8,1	9,4	6,1
Campania	28.817	28.690	30.252	29.080	261.770	264.570	271.910	258.840	9,1	9,2	9,0	8,9
Puglia	84.859	79.087	82.914	86.621	774.150	585.160	891.620	790.580	9,1	7,4	10,8	9,1
Lucania	35.611	37.032	37.276	38.565	306.520	146.650	273.150	234.440	8,6	4,0	7,3	6,1
Calabria	26.935	27.810	27.876	25.776	244.090	75.450	160.710	120.200	9,1	2,7	5,8	4,7
Sicilia	276.195	261.943	217.335	145.553	3.313.290	1.538.560	928.750	425.450	12,0	5,9	4,3	2,9
Sardegna	46.976	44.275	33.916	33.564	396.460	250.410	303.710	272.930	8,4	5,7	9,0	8,1
ITALIA SETTENTRIONALE	11.940	11.170	9.727	8.476	127.550	120.200	103.860	81.630	10,7	10,8	10,7	9,6
ITALIA CENTRALE	102.012	99.764	95.707	90.855	761.620	633.330	653.310	646.360	7,5	6,3	6,8	7,1
ITALIA MERIDIONALE	214.790	210.964	216.763	217.403	1.881.370	1.383.590	1.959.060	1.633.010	8,8	6,6	9,0	7,5
ITALIA INSULARE	323.171	306.218	251.251	179.117	3.709.750	1.788.970	1.232.460	698.380	11,5	5,8	4,9	3,9
IN COMPLESSO	651.813	628.116	573.448	495.851	6.480.290	3.928.090	3.948.690	3.059.380	9,9	6,3	8,8	6,2

Segue : Legumi

TAV. 72. — FAGIUOLO (per il

Numero d'ordine	CIRCOSCRIZIONI	SUPERFICIE (ettari)								PRODUZIONE (quin)			
		1939		1940		1941		1942		1939		1940	
		IN COM- PLESSO	di cui in pieno campo	IN COM- PLESSO	di cui in pieno campo	IN COM- PLESSO	di cui in pieno campo	IN COM- PLESSO	di cui in pieno campo	IN COM- PLESSO	di cui in pieno campo	IN COM- PLESSO	di cui in pieno campo
1	Alessandria	1.796	1.687	1.829	1.675	1.787	1.605	2.060	1.833	16.610	14.480	22.580	19.390
2	Aosta	1.422	1.422	1.432	1.432	1.494	1.494	1.520	1.520	8.140	8.140	10.520	10.520
3	Asti	1.849	1.834	1.933	1.918	1.960	1.945	2.580	2.560	29.220	28.940	22.850	22.620
4	Cuneo	17.010	17.002	17.114	17.108	19.631	19.626	19.091	19.086	122.940	122.770	130.920	130.770
5	Novara	6.960	6.960	6.960	6.960	6.500	6.500	6.900	6.900	8.280	8.280	9.290	9.290
6	Torino	3.694	3.690	3.694	3.690	3.777	3.771	3.898	3.892	30.940	30.890	33.330	33.280
7	Vercelli	5.691	5.674	5.012	4.996	5.081	5.064	5.099	5.079	54.820	54.580	55.940	55.680
8	Genova	31	31	37	37	52	52	62	62	620	620	930	930
9	Imperia	200	200	200	200	200	200	217	217	1.720	1.720	1.790	1.790
10	La Spezia	643	643	643	643	643	643	696	696	4.840	4.840	5.340	5.340
11	Savona	865	865	775	775	780	780	825	825	6.290	6.290	6.410	6.410
12	Brescia	1.569	1.569	1.569	1.569	1.569	1.569	1.580	1.580	1.160	1.160	1.660	1.660
13	Como	9.000	9.000	9.000	9.000	9.000	9.000	9.000	9.000	2.770	2.770	2.700	2.700
14	Mantova	6.295	6.295	6.185	6.185	6.080	6.080	5.680	5.680	14.670	14.670	20.130	20.130
15	Milano	115	67	114	68	5.046	5.000	4.324	4.275	1.090	580	920	510
16	Pavia	2.927	2.927	2.695	2.695	2.736	2.736	2.556	2.556	25.550	25.550	31.110	31.110
17	Sondrio	2.090	2.090	2.090	2.090	2.090	2.090	2.090	2.090	4.740	4.740	3.870	3.870
18	Varese	668	653	665	650	665	650	715	700	2.860	2.720	2.930	2.810
19	Bolzano	676	676	699	699	735	735	768	768	4.000	4.000	3.500	3.500
20	Trento	11.022	11.022	11.130	11.130	11.111	11.111	13.876	13.876	22.310	22.310	24.080	24.080
21	Belluno	8.300	8.300	8.161	8.161	8.199	8.199	8.250	8.250	18.350	18.350	24.050	24.050
22	Padova	22.970	22.970	24.458	24.458	24.356	24.356	27.530	27.530	26.060	26.060	72.920	72.920
23	Rovigo	4.013	4.000	4.166	4.150	5.199	5.180	6.010	6.000	18.230	18.000	25.300	24.900
24	Treviso	23.820	23.820	28.120	28.120	28.435	28.435	25.410	25.410	35.790	35.790	61.450	61.450
25	Udine	36.344	36.344	38.507	38.507	38.046	38.046	38.206	38.206	36.540	36.540	40.470	40.470
26	Venezia	9.638	9.452	15.440	15.300	19.030	19.000	21.435	21.400	52.850	51.450	59.000	59.000
27	Verona	2.630	2.630	2.801	2.801	2.801	2.801	2.837	2.837	6.920	6.920	9.610	9.610
28	Vicenza	6.930	6.850	6.930	6.850	7.954	7.850	8.120	8.000	4.630	4.780	6.980	6.020
29	Carnaro (Fiume)	844	844	1.400	1.400	1.500	1.500	1.550	1.550	3.630	3.630	7.650	7.650
30	Gorizia	3.674	3.669	3.662	3.655	3.675	3.668	4.373	4.366	7.750	7.710	9.250	9.170
31	Istria (Pola)	4.777	4.777	3.810	3.810	3.890	3.890	4.279	4.279	7.770	7.770	14.170	14.170
32	Trieste	2.740	2.740	3.118	3.118	3.160	3.160	2.657	2.657	16.590	16.590	8.670	8.670
33	Zara	8	8	10	10	15	15	100	100	100	100	100	100
34	Bologna	818	793	818	793	818	793	827	802	3.730	3.430	5.150	4.770
35	Ferrara	1.610	1.500	1.665	1.550	2.175	2.065	2.295	2.160	8.080	7.300	13.340	12.200
36	Folli	14.354	14.354	11.000	11.000	13.300	13.300	13.300	13.300	11.150	11.150	27.200	27.200
37	Modena	6.701	6.701	6.757	6.757	6.207	6.207	6.880	6.880	12.000	12.000	13.750	13.750
38	Parma	1.817	1.817	1.321	1.321	1.319	1.319	1.316	1.316	2.050	1.700	1.690	1.690
39	Piacenza	1.656	1.650	2.006	2.000	2.256	2.250	4.006	4.000	3.830	3.750	4.640	4.550
40	Ravenna	6.029	6.029	4.008	4.008	4.108	4.108	9.652	9.652	16.490	16.490	23.850	23.850
41	Reggio nell'Emilia	—	—	—	—	270	270	300	300	—	—	—	—
42	Arezzo	6.597	6.596	6.597	6.596	6.001	6.000	6.001	6.000	22.020	22.010	47.800	47.790
43	Firenze	1.600	1.600	1.600	1.600	1.800	1.800	1.800	1.800	8.200	8.200	21.250	21.250
44	Grosseto	2.114	2.051	2.114	2.051	2.114	2.051	2.114	2.051	15.480	14.700	19.050	18.310
45	Livorno	193	166	191	163	216	183	223	186	1.690	1.250	1.620	1.170
46	Lucca	5.995	5.995	5.995	5.995	5.885	5.885	5.885	5.885	12.770	12.770	13.600	13.600
47	Massa - Carrara	1.473	1.473	1.495	1.495	1.531	1.531	1.505	1.505	12.780	12.780	14.210	14.210
48	Pisa	3.298	3.298	3.298	3.298	3.196	3.196	3.280	3.280	11.450	11.450	28.630	28.630
49	Pistoia	2.989	2.989	2.989	2.989	2.989	2.989	2.989	2.989	8.210	8.210	13.780	13.780
50	Siena	1.797	1.780	1.772	1.755	1.780	1.763	1.876	1.859	5.990	5.990	10.710	10.590
51	Ancona	4.192	4.192	4.280	4.280	4.398	4.398	4.827	4.827	2.710	2.710	4.730	4.730
52	Ascoli Piceno	8.835	8.835	8.835	8.835	9.600	9.600	9.645	9.645	3.140	3.140	4.960	4.960
53	Macerata	3.720	3.720	3.720	3.720	3.720	3.720	4.620	4.620	11.960	11.960	14.060	14.060
54	Pesaro e Urbino	9.262	9.262	9.262	9.262	9.262	9.262	9.662	9.662	8.900	8.900	13.500	13.500
55	Perugia	2.841	2.841	2.829	2.829	2.829	2.829	2.913	2.913	5.030	5.030	8.520	8.520
56	Terni	1.976	1.976	1.612	1.612	1.612	1.612	1.687	1.687	6.800	6.800	15.300	15.300
57	Frosinone	21.210	21.210	16.575	16.575	17.085	17.085	17.340	17.340	41.240	41.240	58.430	58.430
58	Latina	5.151	5.102	4.919	4.865	6.060	6.000	6.060	6.000	9.450	8.470	11.760	10.680
59	Rieti	3.131	3.131	3.131	3.131	3.131	3.131	3.131	3.131	20.450	20.450	21.000	21.000
60	Roma	4.134	3.898	4.134	3.898	5.446	5.015	7.130	6.325	18.780	15.500	21.240	19.400
61	Viterbo	4.309	4.292	4.321	4.305	4.424	4.408	4.380	4.364	38.070	37.760	39.390	39.100

nose da granella
consumo allo stato secco

Numero d'ordine	CIRCOSCRIZIONI	PRODUZIONE PER ETTARO (quintali)																
		1939		1940		1941		1942										
		IN COM- PLESSO	in pieno campo	IN COM- PLESSO	in pieno campo	IN COM- PLESSO	in pieno campo	IN COM- PLESSO	in pieno campo									
1	Alessandria	23.340	18.980	21.400	16.570	8,6	19,5	9,2	11,6	20,7	12,3	11,8	24,0	13,1	9,0	21,3	10,4	1
2	Aosta	10.970	10.970	10.290	10.290	5,7	—	5,7	7,3	—	7,3	7,3	—	7,3	6,8	—	6,8	2
3	Asti	24.520	24.280	20.560	20.270	15,8	18,7	15,8	11,8	15,3	11,8	12,5	16,0	12,5	7,9	14,5	8,0	3
4	Cuneo	168.110	167.970	144.550	144.420	7,2	21,3	7,2	7,6	25,0	7,6	8,6	28,0	8,6	7,6	26,0	7,6	4
5	Novara	8.220	8.220	9.330	9.330	1,2	—	1,2	1,3	—	1,3	1,3	—	1,3	1,4	—	1,4	5
6	Torino	36.270	36.180	41.800	41.710	8,4	12,5	8,4	9,0	12,5	9,0	9,6	15,0	9,6	10,7	15,0	10,7	6
7	Vercelli	59.370	59.080	54.600	54.280	9,6	14,1	9,6	11,1	16,3	11,2	11,7	17,1	11,7	10,7	16,0	10,7	7
8	Genova	1.040	1.040	1.240	1.240	20,0	—	20,0	25,1	—	25,1	20,0	—	20,0	20,0	—	20,0	8
9	Imperia	1.690	1.690	1.520	1.520	8,6	—	8,6	9,0	—	9,0	8,5	—	8,5	7,0	—	7,0	9
10	La Spezia	4.940	4.940	6.030	6.030	7,5	—	7,5	8,3	—	8,3	7,7	—	7,7	8,7	—	8,7	10
11	Savona	9.560	9.560	8.830	8.830	7,3	—	7,3	8,3	—	8,3	12,3	—	12,3	10,7	—	10,7	11
12	Brescia	1.290	1.290	1.140	1.140	0,7	—	0,7	1,1	—	1,1	0,8	—	0,8	0,7	—	0,7	12
13	Como	2.210	2.210	1.940	1.940	0,3	—	0,3	0,3	—	0,3	0,2	—	0,2	0,2	—	0,2	13
14	Mantova	16.510	16.510	14.150	14.150	2,3	—	2,3	3,3	—	3,3	2,7	—	2,7	2,5	—	2,5	14
15	Milano	8.200	7.510	5.250	4.420	8,7	10,6	9,5	7,5	8,9	8,1	1,5	15,0	1,6	1,0	16,9	1,2	15
16	Pavia	27.410	27.410	27.330	27.330	8,7	—	8,7	11,5	—	11,5	10,0	—	10,0	10,7	—	10,7	16
17	Sondrio	2.490	2.490	2.490	2.490	2,3	—	2,3	1,9	—	1,9	1,2	—	1,2	1,2	—	1,2	17
18	Varese	2.930	2.810	2.490	1.630	4,2	9,3	4,3	4,3	8,0	4,4	4,3	8,0	4,4	2,3	6,0	2,4	18
19	Bolzano	4.580	4.580	5.630	5.630	5,9	—	5,9	5,0	—	5,0	6,2						

Segue: Legumi

Segue: TAV. 72. — FAGIUOLO (per il

Numero d'ordine	CIRCOSCRIZIONI	SUPERFICIE (ettari)								PRODUZIONE (quintali)			
		1939		1940		1941		1942		1939		1940	
		IN COM-PLESSO	di cui in pieno campo	IN COM-PLESSO	di cui in pieno campo	IN COM-PLESSO	di cui in pieno campo	IN COM-PLESSO	di cui in pieno campo	IN COM-PLESSO	di cui in pieno campo	IN COM-PLESSO	di cui in pieno campo
62	Campobasso	41.648	41.150	41.648	41.150	41.648	41.150	41.648	41.150	24.900	19.650	90.020	81.560
63	Chieti	18.141	18.091	18.141	18.091	18.141	18.091	20.000	19.940	16.840	16.530	33.290	32.670
64	L'Aquila	2.907	2.802	2.905	2.800	2.910	2.805	3.005	2.900	28.020	26.710	25.820	24.610
65	Pescara	1.078	1.029	1.161	1.097	1.599	1.535	1.700	1.600	3.950	3.730	9.370	8.760
66	Teramo	3.000	3.000	3.000	3.000	3.100	3.100	3.200	3.200	8.000	8.000	10.500	10.500
67	Avellino	19.300	19.300	19.500	19.500	20.000	20.000	20.000	20.000	10.250	10.250	16.060	16.060
68	Benevento	25.613	25.613	25.613	25.613	27.510	27.510	25.500	25.500	69.470	69.470	87.930	87.930
69	Napoli	22.505	22.465	22.505	22.465	22.775	22.735	22.670	22.630	170.400	169.770	216.250	215.530
70	Salerno	6.815	6.815	6.705	6.705	6.870	6.870	6.900	6.900	46.110	46.110	59.690	59.690
71	Bari	588	588	648	648	988	988	1.020	1.020	3.110	3.110	5.110	5.110
72	Brindisi	855	855	804	804	820	804	643	626	5.660	5.660	5.760	5.760
73	Foggia	884	857	867	839	880	850	1.075	1.035	6.150	5.840	6.770	6.400
74	Ionia (Taranto)	870	720	940	790	1.030	880	1.050	900	6.240	5.040	7.980	6.560
75	Lecce	192	192	950	950	1.210	1.210	1.495	1.495	1.390	1.390	7.790	7.790
76	Potenza	1.942	1.942	2.572	2.572	2.610	2.610	2.700	2.700	6.110	6.110	11.670	11.670
77	Catanzaro	7.317	7.015	7.317	7.015	7.317	7.015	7.760	7.430	40.640	37.790	57.580	54.110
78	Cosenza	3.377	3.350	3.391	3.350	3.450	3.409	3.460	3.419	7.870	7.790	9.190	9.030
79	Reggio di Calabria	3.360	3.040	3.410	3.090	3.675	3.340	3.830	3.470	20.060	17.940	20.830	18.710
80	Agrigento	5	5	3	3	2	2	3	3	30	30	20	20
81	Catania	3	—	153	150	634	631	893	890	20	20	1.620	1.590
82	Enna	30	—	25	25	—	—	300	—	200	—	200	—
83	Messina	2.120	2.120	1.779	1.779	1.196	1.196	1.220	1.220	9.530	9.530	7.550	7.550
84	Palermo	79	64	56	46	182	110	146	39	380	270	170	140
85	Ragusa	564	522	564	522	718	688	800	770	3.390	3.100	4.900	4.550
86	Siracusa	275	275	360	360	480	373	496	392	3.260	3.260	5.330	5.330
87	Trapani	48	42	40	34	36	31	50	28	450	370	310	240
88	Cagliari	773	534	766	530	812	574	816	580	5.560	3.670	4.050	2.630
89	Nuoro	786	756	769	738	721	690	677	645	5.900	5.580	6.650	6.270
90	Sassari	742	612	743	627	600	484	795	655	6.110	4.810	6.450	4.920
1	Piemonte	38.422	38.269	37.974	37.779	40.230	40.005	41.148	40.870	270.950	268.080	285.430	281.550
2	Liguria	1.739	1.739	1.655	1.655	1.675	1.675	1.800	1.800	13.470	13.470	14.470	14.470
3	Lombardia	22.664	22.601	22.318	22.257	27.186	27.125	25.945	25.881	52.840	52.190	63.320	62.790
4	Venezia Tridentina	11.698	11.698	11.829	11.829	11.846	11.846	14.644	14.644	26.310	26.310	27.580	27.580
5	Veneto	114.645	114.366	128.583	128.347	134.020	133.867	137.798	137.633	199.370	196.890	302.580	298.420
6	Venezia Giulia e Zara	12.043	12.030	12.000	11.983	12.240	12.218	12.874	12.852	35.840	35.700	39.840	39.660
7	Emilia	32.985	32.842	27.368	27.220	30.455	30.312	38.576	38.408	57.350	56.170	89.630	88.010
8	Toscana	26.056	25.948	26.051	25.942	25.512	25.398	25.673	25.555	98.590	97.270	170.650	169.330
9	Marche	26.009	26.009	26.097	26.097	26.980	26.980	28.754	28.754	26.710	26.710	37.250	37.250
10	Umbria	4.817	4.817	4.441	4.441	4.441	4.441	4.600	4.600	11.830	11.830	23.820	23.820
11	Lazio	37.935	37.633	33.080	32.774	36.146	35.639	38.041	37.160	127.990	123.420	151.820	148.610
12	Abruzzi e Molise	66.774	66.072	66.855	66.138	67.398	66.681	69.553	68.790	81.710	74.620	169.000	158.100
13	Campania	74.233	74.193	74.323	74.283	77.155	77.115	75.070	75.030	296.230	295.600	379.930	379.210
14	Puglia	3.389	3.212	4.209	4.031	4.928	4.732	5.283	5.076	22.560	21.040	33.410	31.620
15	Lucania	1.942	1.942	2.572	2.572	2.610	2.610	2.700	2.700	6.110	6.110	11.670	11.670
16	Calabria	14.054	13.405	14.118	13.455	14.442	13.764	15.050	14.319	68.570	63.520	87.600	81.850
17	Sicilia	3.124	3.028	2.980	2.894	3.273	3.031	3.638	3.342	17.360	16.560	20.100	19.420
18	Sardegna	2.301	1.902	2.278	1.895	2.133	1.748	2.288	1.880	17.570	14.060	17.150	13.820
1	ITALIA SETTENTRIONALE	234.196	233.545	241.727	241.070	257.652	257.048	272.785	272.088	656.130	648.810	822.850	812.480
2	ITALIA CENTRALE	94.817	94.407	89.669	89.254	93.079	92.458	97.068	96.069	265.120	259.230	383.540	379.010
3	ITALIA MERIDIONALE	160.392	158.824	162.077	160.479	166.533	164.902	167.656	165.915	475.180	460.890	681.610	662.450
4	ITALIA INSULARE	5.425	4.930	5.258	4.789	5.406	4.779	5.926	5.222	34.930	30.620	37.250	33.240
	IN COMPLESSO	494.830	491.706	498.731	495.592	522.870	519.187	543.435	539.294	1.431.360	1.399.550	1.925.250	1.887.180

nose da granella
consumo allo stato secco

Numero d'ordine	CIRCOSCRIZIONI	PRODUZIONE PER ETTARO (quintali)			
		1939		1940	
		in pieno campo	in orti industriali	in pieno campo	in orti industriali
62	Campobasso	0,5	10,5	2,2	17,0
63	Chieti	0,9	6,2	0,5	12,4
64	L'Aquila	9,5	12,5	8,9	11,5
65	Pescara	3,6	4,5	8,1	10,5
66	Teramo	2,7	—	3,5	—
67	Avellino	0,5	—	0,8	—
68	Benevento	2,7	—	3,4	—
69	Napoli	7,6	15,8	9,6	18,0
70	Salerno	6,8	—	8,9	—
71	Bari	5,3	—	7,9	—
72	Brindisi	6,6	—	7,2	—
73	Foggia	6,8	11,9	7,0	13,2
74	Ionia (Taranto)	7,0	8,0	7,2	8,3
75	Lecce	7,2	—	7,2	—
76	Potenza	3,1	—	4,5	—
77	Catanzaro	5,4	9,4	5,6	7,7
78	Cosenza	2,3	3,0	2,7	3,9
79	Reggio di Calabria	5,9	6,6	6,0	6,1
80	Agrigento	6,0	—	6,0	—
81	Catania	6,7	—	6,7	—
82	Enna	10,6	—	10,6	—
83	Messina	10,0	—	10,0	—
84	Palermo	4,5	—	4,5	—
85	Ragusa	4,2	7,3	4,8	3,0
86	Siracusa	5,9	6,9	8,7	8,3
87	Trapani	11,9	—	11,9	—
88	Cagliari	13,3	9,4	7,1	11,7
89	Nuoro	6,9	7,9	7,2	5,0
90	Sassari	7,4	10,7	7,5	12,3
1	Piemonte	7,0	18,8	7,1	7,5
2	Liguria	7,7	—	7,7	—
3	Lombardia	2,3	10,3	2,3	2,8
4	Venezia Tridentina	2,2	—	2,2	—
5	Veneto	2,2	2,3	2,3	2,4
6	Venezia Giulia e Zara	1,7	8,9	1,7	2,3
7	Emilia	3,0	10,8	3,0	3,3
8	Toscana	1,7	8,3	1,7	3,2
9	Marche	3,7	12,2	3,8	6,5
10	Umbria	1,0	—	1,0	—
11	Lazio	2,5	—	2,5	—
12	Abruzzi e Molise	3,3	15,1	3,4	4,5
13	Campania	1,1	10,1	1,2	2,4
14	Puglia	4,0	15,8	4,0	5,1
15	Lucania	6,6	8,6	6,7	7,8
16	Calabria	3,1	—	3,1	—
17	Sicilia	4,7	7,8	4,9	6,1
18	Sardegna	5,5	8,3	5,6	6,7
1	ITALIA SETTENTRIONALE	2,8	11,2	2,8	3,4
2	ITALIA CENTRALE	2,7	14,4	2,8	4,2
3	ITALIA MERIDIONALE	2,9	9,1	3,0	4,1
4	ITALIA INSULARE	6,2	8,7	6,4	6,9
	IN COMPLESSO	2,8	10,2	2,9	3,8

Segue : Leguminose da granella

TAV. 73. — CECE

CIRCOSCRIZIONI	SUPERFICIE (ettari)				PRODUZIONE (quintali)				PRODUZIONE PER ETTARO (quintali)			
	1939	1940	1941	1942	1939	1940	1941	1942	1939	1940	1941	1942
	Alessandria	773	742	614	494	6.040	4.780	3.900	3.040	7,8	6,4	6,4
Asti	417	260	280	285	4.590	2.050	2.790	2.920	11,0	7,9	10,0	10,2
Cuneo	265	245	168	182	2.120	1.940	1.290	1.180	8,0	7,9	7,7	6,5
Torino	7	7	7	6	60	70	80	50	8,6	10,0	11,4	8,3
Genova	—	—	—	40	—	—	—	260	—	—	—	6,5
Imperia	14	14	14	14	90	90	90	90	6,4	6,4	6,4	6,4
La Spezia	9	9	9	9	60	70	60	70	6,7	7,8	6,7	7,8
Savona	7	9	10	13	60	90	100	110	8,6	10,0	10,0	8,5
Pavia	191	106	116	122	1.970	1.370	1.630	1.880	10,3	12,9	14,1	15,4
Istria (Pola)	35	34	34	38	140	180	180	190	4,0	5,3	5,3	5,0
Bologna	465	390	390	390	2.770	1.800	2.150	3.600	6,0	4,6	5,5	9,2
Forlì	446	450	460	458	2.940	2.970	2.980	2.930	6,6	6,6	6,5	6,4
Modena	46	43	47	50	310	320	350	470	6,7	7,4	7,4	9,4
Piacenza	30	35	35	35	450	530	530	460	15,0	15,1	15,1	13,1
Ravenna	7	7	7	7	120	130	130	140	17,1	18,6	18,6	20,0
Arezzo	1.277	1.277	1.277	1.277	6.530	8.150	6.230	7.510	5,1	6,4	4,9	5,9
Firenze	67	67	77	77	370	510	380	520	5,5	7,6	4,9	6,8
Grosseto	140	160	160	161	1.470	1.730	1.470	1.170	10,5	10,8	9,2	7,3
Livorno	61	66	66	69	490	570	500	600	8,0	8,6	7,6	8,7
Lucca	75	75	75	66	620	720	420	360	8,3	9,6	5,6	5,5
Massa-Carrara	5	6	8	6	50	60	60	40	10,0	10,0	7,5	6,7
Pisa	72	72	90	90	550	820	760	760	7,6	11,4	8,4	8,4
Pistoia	159	159	159	159	950	800	640	480	6,0	5,0	4,0	3,0
Siena	755	755	817	840	6.150	5.400	6.280	7.510	8,1	7,2	7,7	8,9
Ancona	3.974	4.025	4.068	4.231	1.340	1.530	1.460	1.260	0,3	0,4	0,4	0,3
Ascoli Piceno	7.501	7.501	7.501	7.520	1.320	670	1.110	1.050	0,2	0,1	0,1	0,1
Macerata	1.240	1.280	1.270	1.270	2.140	2.390	2.260	1.790	1,7	1,9	1,8	1,4
Pesaro e Urbino	5.242	5.242	5.242	5.630	4.980	4.720	4.980	4.220	1,0	0,9	1,0	0,7
Perugia	434	434	434	434	600	710	450	800	1,4	1,6	1,0	1,8
Terni	79	79	88	85	720	810	900	650	9,1	10,3	10,2	7,6
Frosinone	384	375	313	324	1.840	2.150	1.710	970	4,8	5,7	5,5	3,0
Latina	623	586	594	600	2.560	2.650	2.660	2.200	4,1	4,5	4,5	3,7
Rieti	778	778	778	700	2.650	2.730	2.570	2.250	3,4	3,5	3,3	3,2
Roma	704	704	669	703	1.850	2.210	1.920	1.690	2,6	3,1	2,9	2,4
Viterbo	890	879	855	870	4.320	3.500	4.070	4.050	4,9	4,0	4,8	4,7
Campobasso	1.872	1.872	1.882	1.882	4.160	6.340	2.630	4.040	2,2	3,4	1,4	2,1
Chieti	9.217	9.217	9.217	10.000	6.830	7.110	5.400	4.130	0,7	0,8	0,6	0,4
L'Aquila	839	840	837	835	6.110	5.780	6.200	6.320	7,3	6,9	7,4	7,6
Pescara	382	372	372	400	1.790	1.870	1.900	1.820	4,7	5,0	5,1	4,6
Teramo	1.250	1.250	1.250	1.300	2.700	3.100	2.900	2.900	2,2	2,5	2,3	2,2
Avellino	5.100	5.100	5.000	4.000	2.970	3.840	1.670	2.380	0,6	0,8	0,3	0,6
Benevento	8.784	8.789	8.782	8.782	23.880	26.910	18.110	20.510	2,7	3,1	2,1	2,3
Napoli	153	153	153	153	1.720	1.870	1.550	1.450	11,2	12,2	10,1	9,5
Salerno	602	670	415	400	3.980	2.650	1.160	1.240	6,6	4,0	2,8	3,1
Bari	8.231	8.304	8.331	7.691	37.560	45.510	40.600	32.010	4,6	5,5	4,9	4,2
Brindisi	1.365	1.290	1.295	865	8.640	7.520	7.920	2.890	6,3	5,8	6,1	3,3
Foggia	907	906	910	928	4.030	5.880	1.650	1.710	4,4	6,5	1,8	1,8
Ionio (Taranto)	2.300	2.550	2.810	2.940	13.330	12.850	20.820	12.530	5,8	5,0	7,4	4,3
Lecce	171	185	200	200	1.250	1.220	1.420	1.090	7,3	6,6	7,1	5,5
Matera	864	1.189	1.520	1.730	4.940	8.040	7.590	7.510	5,7	6,8	5,0	4,3
Potenza	907	933	933	1.001	4.110	3.760	4.670	6.370	4,5	4,0	5,0	6,4

Segue : Leguminose da granella

Segue : Tav. 73. — CECE

CIRCOSCRIZIONI	SUPERFICIE (ettari)				PRODUZIONE (quintali)				PRODUZIONE PER ETTARO (quintali)			
	1939	1940	1941	1942	1939	1940	1941	1942	1939	1940	1941	1942
Catanzaro	7.120	7.120	7.122	7.020	41.490	55.700	51.420	51.360	5,8	7,8	7,2	7,3
Cosenza	1.840	1.980	1.990	2.000	16.230	13.300	10.660	6.640	8,8	6,7	5,4	3,3
Reggio di Calabria	1.782	1.782	1.782	1.580	8.130	8.770	8.630	3.990	4,6	4,9	4,8	2,5
Agriente	1.230	1.465	1.286	1.500	10.540	14.160	12.990	8.380	8,6	9,7	10,1	5,6
Caltanissetta	530	380	300	500	2.200	3.470	2.910	2.560	4,2	9,1	9,7	5,1
Catania	2.233	1.953	1.674	1.200	8.730	4.630	3.780	4.330	3,9	2,4	2,3	3,6
Enna	150	130	130	500	300	390	520	1.600	2,0	3,0	4,0	3,2
Messina	605	778	881	890	3.490	3.570	4.830	4.440	5,8	4,6	5,5	5,0
Palermo	1.496	1.461	1.553	1.800	8.540	6.740	12.890	7.210	5,7	4,6	8,3	4,0
Ragusa	970	990	935	800	6.650	2.970	5.930	2.070	6,9	3,0	6,3	2,6
Siracusa	1.415	1.445	1.575	1.202	9.730	5.650	8.320	3.670	6,9	3,9	5,3	3,1
Trapani	412	408	413	400	2.780	1.170	1.650	1.330	6,7	2,9	4,0	3,3
Cagliari	6.124	6.110	6.111	6.115	34.410	20.850	27.760	20.180	5,6	3,4	4,5	3,3
Nuoro	758	714	599	600	6.550	6.370	5.330	4.580	8,6	8,9	8,9	7,6
Sassari	1.647	1.395	1.294	887	9.470	10.910	8.250	4.880	5,7	7,8	6,4	5,5
Piemonte	1.462	1.254	1.069	967	12.810	8.840	8.060	7.190	8,8	7,0	7,5	7,4
Liguria	30	32	33	76	210	250	250	530	7,0	7,8	7,6	7,0
Lombardia	191	106	116	122	1.970	1.370	1.630	1.880	10,3	12,9	14,1	15,4
Venezia Giulia e Zara	35	34	34	38	140	180	180	190	4,0	5,3	5,3	5,0
Emilia	994	925	939	940	6.590	5.750	6.140	7.600	6,6	6,2	6,5	8,1
Toscana	2.611	2.637	2.729	2.745	17.180	18.760	16.740	18.950	6,6	7,1	6,1	6,9
Marche	17.957	18.048	18.081	18.651	9.780	9.310	9.810	8.320	0,5	0,5	0,5	0,4
Umbria	513	513	522	519	1.320	1.520	1.350	1.450	2,6	3,0	2,6	2,8
Lazio	3.379	3.322	3.209	3.197	13.220	13.240	12.930	11.160	3,9	4,0	4,0	3,5
Abruzzi e Molise	13.560	13.551	13.558	14.417	21.590	24.200	19.030	19.210	1,6	1,8	1,4	1,3
Campania	14.639	14.712	14.350	13.335	32.550	35.270	22.490	25.580	2,2	2,4	1,6	1,9
Puglie	12.974	13.235	13.546	12.624	64.810	72.980	72.410	50.230	5,0	5,5	5,3	4,0
Lucania	1.771	2.122	2.453	2.731	9.050	11.800	12.260	13.880	5,1	5,6	5,0	5,1
Calabrie	10.742	10.882	10.894	10.600	65.850	77.770	70.710	61.990	6,1	7,1	6,5	5,8
Sicilia	9.041	9.010	8.747	8.792	52.960	42.750	53.820	35.590	5,9	4,7	6,2	4,0
Sardegna	8.529	8.219	8.004	7.602	50.430	38.130	41.340	29.640	5,9	4,6	5,2	3,9
ITALIA SETTENTRIONALE	2.712	2.351	2.191	2.143	21.720	16.390	16.260	17.390	8,0	7,0	7,4	8,1
ITALIA CENTRALE	24.460	24.520	24.541	25.112	41.500	42.830	40.830	39.880	1,7	1,7	1,7	1,6
ITALIA MERIDIONALE	53.686	54.502	54.801	53.707	193.850	222.020	196.900	170.890	3,6	4,1	3,6	3,2
ITALIA INSULARE	17.570	17.229	16.751	16.394	103.390	80.880	95.160	65.230	5,9	4,7	5,7	4,0
IN COMPLESSO	98.428	98.602	98.284	97.356	360.460	362.120	349.150	293.390	3,7	3,7	3,6	3,0

Segue : Leguminose da granella

TAV. 74. — CICERCHIA

CIRCOSCRIZIONI	SUPERFICIE (<i>ettari</i>)				PRODUZIONE (<i>quintali</i>)				PRODUZIONE PER ETTARO (<i>quintali</i>)			
	1939	1940	1941	1942	1939	1940	1941	1942	1939	1940	1941	1942
	Istria (Pola)	2	—	—	—	10	—	—	—	5,0	—	—
Bologna	530	380	380	380	3.340	1.830	2.210	3.640	6,3	4,8	5,8	9,6
Forlì	196	186	184	182	1.070	1.050	1.010	950	5,5	5,6	5,5	5,2
Arezzo	631	631	631	506	3.180	3.730	3.150	2.950	5,0	5,9	5,0	5,8
Firenze	900	900	900	900	3.520	6.110	3.880	5.360	3,9	6,8	4,3	6,0
Grosseto	1	1	1	1	10	10	10	10	10,0	10,0	10,0	10,0
Livorno	7	9	9	8	50	70	60	50	7,1	7,8	6,7	6,3
Pisa	74	74	50	50	460	460	250	300	6,2	6,2	5,0	6,0
Siena	1.785	1.765	1.785	1.767	14.200	14.040	13.740	13.990	8,0	8,0	7,7	7,9
Ascoli Piceno	4.057	4.057	4.057	4.087	410	230	380	350	0,1	0,1	0,1	0,1
Pesaro e Urbino	252	252	252	252	1.150	1.280	1.160	1.170	4,6	5,1	4,6	4,6
Perugia	148	148	148	148	370	590	300	440	2,5	4,0	2,0	3,0
Terni	46	46	46	46	490	450	450	370	10,7	9,8	9,8	8,0
Frosinone	139	128	109	92	870	1.100	690	390	6,3	8,6	6,3	4,2
Latina	7	9	8	8	50	50	40	50	7,1	5,6	5,0	6,3
Rieti	437	437	437	215	1.650	1.650	1.350	440	3,8	3,8	3,1	2,0
Viterbo	286	279	268	271	1.190	1.170	1.220	1.290	4,2	4,2	4,6	4,8
Campobasso	9	9	9	9	110	130	70	90	12,2	14,4	7,8	10,0
Chieti	1.638	1.638	1.638	1.638	1.760	1.820	1.650	1.150	1,1	1,1	1,0	0,7
L'Aquila	36	33	32	32	220	190	200	200	6,1	5,8	6,3	6,3
Teramo	50	45	40	40	100	90	80	80	2,0	2,0	2,0	2,0
Benevento	2	2	2	2	20	20	20	20	10,0	10,0	10,0	10,0
Napoli	12	12	12	12	130	140	130	120	10,8	11,7	10,8	10,0
Salerno	2	—	—	—	10	—	—	—	5,0	—	—	—
Bari	264	301	302	281	1.380	2.130	1.950	1.360	5,2	7,1	6,5	4,8
Brindisi	36	37	37	35	250	230	240	150	6,9	6,2	6,5	4,3
Foggia	210	218	219	223	1.000	1.680	700	810	4,8	7,7	3,2	3,6
Ionio (Taranto)	133	148	151	153	790	1.110	1.210	1.070	5,9	7,5	8,0	7,0
Matera	110	110	120	130	770	820	620	470	7,0	7,5	5,2	3,6
Potenza	235	243	243	250	1.390	1.430	1.460	1.740	5,9	5,9	6,0	7,0
Catanzaro	75	60	65	70	380	240	260	280	5,1	4,0	4,0	4,0
Cosenza	68	68	75	74	540	400	360	260	7,9	5,9	4,8	3,5
Reggio di Calabria	483	483	478	478	2.550	2.860	2.480	2.050	5,3	5,9	5,2	4,3
Catania	133	152	150	140	1.050	1.440	560	540	7,9	9,5	3,7	3,9
Enna	—	—	—	50	—	—	—	150	—	—	—	3,0
Messina	98	106	160	170	500	450	830	810	5,1	4,2	5,2	4,8
Palermo	9	11	29	40	50	70	200	140	5,6	6,4	6,9	3,5
Ragusa	43	40	22	22	340	160	170	70	7,9	4,0	7,7	3,2
Siracusa	65	55	48	31	460	220	220	170	7,1	4,0	4,6	5,5
Trapani	253	236	234	250	1.840	960	1.240	1.000	7,3	4,1	5,3	4,0
Cagliari	766	763	759	749	4.190	3.570	3.970	3.650	5,5	4,7	5,2	4,9
Venezia Giulia e Zara	2	—	—	—	10	—	—	—	5,0	—	—	—
Emilia	726	566	564	562	4.410	2.880	3.220	4.590	6,1	5,1	5,7	8,2
Toscana	3.398	3.380	3.376	3.232	21.420	24.420	21.090	22.660	6,3	7,2	6,2	7,0
Marche	4.309	4.309	4.309	4.339	1.560	1.510	1.540	1.520	0,4	0,4	0,4	0,4
Umbria	194	194	194	194	860	1.040	750	810	4,4	5,4	3,9	4,2
Lazio	869	853	822	586	3.760	3.970	3.300	2.170	4,3	4,7	4,0	3,7
Abruzzi e Molise	1.733	1.725	1.719	1.719	2.190	2.230	2.000	1.520	1,3	1,3	1,2	0,9
Campania	16	14	14	14	160	160	150	140	10,0	11,4	10,7	10,0
Puglie	643	704	709	692	3.420	5.150	4.100	3.390	5,3	7,3	5,8	4,9
Lucania	345	353	363	380	2.160	2.250	2.080	2.210	6,3	6,4	5,7	5,8
Calabria	626	611	618	622	3.470	3.500	3.100	2.590	5,5	5,7	5,0	4,2
Sicilia	601	600	643	703	4.240	3.300	3.220	2.880	7,1	5,5	5,0	4,1
Sardegna	766	763	759	749	4.190	3.570	3.970	3.650	5,5	4,7	5,2	4,9
ITALIA SETTENTRIONALE	728	566	564	562	4.420	2.880	3.220	4.590	6,1	5,1	5,7	8,2
ITALIA CENTRALE	8.770	8.736	8.701	8.351	27.600	30.940	26.680	27.160	3,1	3,5	3,1	3,3
ITALIA MERIDIONALE	3.363	3.407	3.423	3.427	11.400	13.290	11.430	9.850	3,4	3,9	3,3	2,9
ITALIA INSULARE	1.367	1.363	1.402	1.452	8.430	6.870	7.190	6.530	6,2	5,0	5,1	4,5
IN COMPLESSO	14.228	14.072	14.090	13.792	51.850	53.980	48.520	48.130	3,6	3,8	3,4	3,5

Segue : Leguminose da granella

TAV. 75. — LENTICCHIA

CIRCOSCRIZIONI	SUPERFICIE				PRODUZIONE				PRODUZIONE PER ETTARO			
	(ettari)				(quintali)				(quintali)			
	1939	1940	1941	1942	1939	1940	1941	1942	1939	1940	1941	1942
Asti	2	2	2	2	30	30	20	20	15,0	15,0	10,0	10,0
Cuneo	104	94	41	35	770	760	260	230	7,4	8,1	6,3	6,6
Pavia	3	4	4	4	20	20	20	30	6,7	5,0	5,0	7,5
Istria (Pola)	33	33	26	36	160	160	120	140	4,8	4,8	4,6	3,9
Arezzo	2	2	—	—	10	10	—	—	5,0	5,0	—	—
Firenze	144	144	144	144	640	930	660	850	4,4	6,5	4,6	5,9
Grosseto	156	156	156	149	1.350	1.190	1.140	950	8,7	7,6	7,3	6,4
Livorno	6	6	6	6	30	30	30	30	5,0	5,0	5,0	5,0
Siena	81	66	54	54	520	450	360	370	6,4	6,8	6,7	6,9
Ascoli Piceno	8	8	8	9	50	40	50	50	6,3	5,0	6,3	5,6
Macerata	16	16	16	16	170	190	170	150	10,6	11,9	10,6	9,4
Perugia	242	242	242	242	380	510	370	510	1,6	2,1	1,5	2,1
Terni	34	34	34	33	340	340	310	260	10,0	10,0	9,1	7,9
Frosinone	140	141	112	97	730	1.080	480	290	5,2	7,7	4,3	3,0
Latina	11	11	11	30	60	60	60	120	5,5	5,5	5,5	4,0
Rieti	600	600	600	600	1.220	1.220	830	1.320	2,0	2,0	1,4	2,2
Roma	248	248	240	240	1.250	1.460	1.210	970	5,0	5,9	5,0	4,0
Viterbo	1.350	1.344	1.332	1.334	7.560	6.290	6.240	5.220	5,6	4,7	4,7	3,9
Campobasso	140	140	140	140	620	900	480	760	4,4	6,4	3,4	5,4
L'Aquila	1.717	1.719	1.919	1.721	12.590	11.770	14.000	12.800	7,3	6,8	7,3	7,4
Pescara	63	—	—	—	310	—	—	—	4,9	—	—	—
Teramo	195	170	40	40	600	550	120	110	3,1	3,2	3,0	2,8
Avellino	2.690	2.700	2.700	2.700	990	1.180	680	780	0,4	0,4	0,3	0,3
Benevento	44	44	44	44	290	330	200	230	6,6	7,5	4,5	5,2
Napoli	45	35	8	13	310	240	40	80	6,9	6,9	5,0	6,2
Salerno	45	49	35	37	290	300	130	120	6,4	6,1	3,7	3,2
Bari	5.437	4.714	4.078	4.691	40.020	36.090	31.150	30.250	7,4	7,7	7,6	6,4
Brindisi	64	70	70	46	470	410	400	150	7,3	5,9	5,7	3,3
Foggia	136	152	157	162	690	930	330	360	5,1	6,1	2,1	2,2
Ionio (Taranto)	231	271	427	470	1.240	1.730	3.280	3.030	5,4	6,4	7,7	6,4
Matera	880	890	915	920	4.800	5.740	4.280	3.620	5,5	6,4	4,7	3,9
Potenza	514	514	514	540	2.350	2.350	2.570	3.210	4,6	4,6	5,0	5,9
Catanzaro	19	19	24	22	100	60	140	130	5,3	3,2	5,8	5,9
Cosenza	36	36	35	40	260	200	160	140	7,2	5,6	4,6	3,5
Reggio di Calabria	1.000	1.000	1.000	1.000	5.040	5.220	4.470	3.610	5,0	5,2	4,5	3,6
Agrigento	532	571	619	650	4.660	6.370	6.640	3.660	8,8	11,2	10,7	5,6
Caltanissetta	2.284	2.190	1.700	2.000	10.570	10.980	16.180	9.550	4,6	5,0	9,5	4,8
Catania	1.308	1.266	1.169	1.100	7.230	7.000	7.540	7.530	5,5	5,5	6,4	6,8
Enna	200	205	205	300	1.000	1.640	1.230	990	5,0	8,0	6,0	3,3
Messina	188	295	315	320	830	1.190	1.460	1.390	4,4	4,0	4,6	4,3
Palermo	219	222	199	220	1.160	1.170	930	730	5,3	5,3	4,7	3,3
Ragusa	210	250	250	250	1.470	1.500	1.770	1.240	7,0	6,0	7,1	5,0
Siracusa	128	140	135	120	840	560	810	720	6,6	4,0	6,0	6,0
Trapani	55	50	45	60	350	110	180	160	6,4	2,2	4,0	2,7
Cagliari	725	719	730	733	3.590	3.700	5.910	4.600	5,0	5,1	8,1	6,3
Nuoro	12	12	12	8	100	100	100	60	8,3	8,3	8,3	7,5
Sassari	27	26	44	52	170	220	290	390	6,3	8,5	6,6	7,5
Piemonte	106	96	43	37	800	790	280	250	7,5	8,2	6,5	6,8
Lombardia	3	4	4	4	20	20	20	30	6,7	5,0	5,0	7,5
Venezia Giulia e Zara	33	33	26	36	160	160	120	140	4,8	4,8	4,6	3,9
Toscana	389	374	360	353	2.550	2.610	2.190	2.200	6,6	7,0	6,1	6,2
Marche	24	24	24	25	220	230	220	200	9,2	9,6	9,2	8,0
Umbria	276	276	276	275	720	850	680	770	2,6	3,1	2,5	2,8
Lazio	2.349	2.344	2.295	2.301	10.820	10.110	8.820	7.920	4,6	4,3	3,8	3,4
Abruzzi e Molise	2.115	2.029	2.099	1.901	14.120	13.220	14.600	13.670	6,7	6,5	7,0	7,2
Campania	2.824	2.828	2.787	2.794	1.880	2.050	1.050	1.210	0,7	0,7	0,4	4,3
Puglie	5.868	5.207	4.732	5.369	42.420	39.160	35.160	33.790	7,2	7,5	7,4	6,3
Lucania	1.394	1.404	1.429	1.460	7.150	8.090	6.850	6.830	5,1	5,8	4,8	4,7
Calabria	1.055	1.055	1.059	1.062	5.400	5.480	4.770	3.880	5,1	5,2	4,5	3,7
Sicilia	5.124	5.189	4.637	5.020	28.110	30.520	36.740	25.970	5,5	5,9	7,9	5,2
Sardegna	764	757	786	793	3.860	4.020	6.300	5.050	5,1	5,3	8,0	6,4
ITALIA SETTENTRIONALE	142	133	73	77	980	970	420	420	6,9	7,3	5,8	5,5
ITALIA CENTRALE	3.038	3.018	2.955	2.954	14.310	13.800	11.910	11.090	4,7	4,6	4,0	3,8
ITALIA MERIDIONALE	13.256	12.523	12.106	12.586	70.970	68.000	62.430	59.380	5,4	5,4	5,2	4,7
ITALIA INSULARE	5.888	5.946	5.423	5.813	31.970	34.540	43.040	31.020	5,4	5,8	7,9	5,3
IN COMPLESSO	22.324	21.620	20.557	21.430	118.230	117.310	117.800	101.910	5,3	5,4	5,7	4,8

Segue : Leguminose da granella

TAV. 76. — LUPINO

CIRCOSCRIZIONI	SUPERFICIE (ettari)				PRODUZIONE (quintali)				PRODUZIONE PER ETTARO (quintali)			
	1939	1940	1941	1942	1939	1940	1941	1942	1939	1940	1941	1942
Alessandria	625	419	291	126	8.490	5.420	3.820	1.430	13,6	12,9	13,1	11,3
Aosta	94	84	83	40	1.290	1.230	1.190	500	13,7	14,6	14,3	12,5
Asti	220	240	240	240	4.620	4.800	3.600	2.640	21,0	20,0	15,0	11,0
Cuneo	257	253	108	129	4.530	4.130	1.680	1.780	17,6	16,3	15,6	13,8
Torino	33	82	82	75	440	1.190	1.120	1.030	13,3	14,5	13,7	13,7
La Spezia	23	23	23	23	170	190	170	190	7,4	8,3	7,4	8,3
Mantova	18	15	16	20	180	150	190	200	10,0	10,0	11,9	10,0
Udine	4	4	4	4	60	50	60	50	15,0	12,5	15,0	12,5
Forlì	69	55	42	42	540	430	300	290	7,8	7,8	7,1	6,9
Arezzo	1.065	1.065	1.065	1.200	11.710	11.830	9.460	11.380	11,0	11,1	8,9	9,5
Firenze	155	155	155	155	1.860	2.020	1.400	1.710	12,0	13,0	9,0	11,0
Grosseto	710	710	645	645	5.320	5.960	5.310	4.710	7,5	8,4	8,2	7,3
Livorno	77	78	78	78	760	850	730	710	9,9	10,9	9,4	9,1
Lucca	763	763	710	525	8.390	9.380	5.230	3.270	11,0	12,3	7,4	6,2
Massa-Carrara	10	10	13	13	120	110	120	110	12,0	11,0	9,2	8,5
Pisa	102	102	80	80	840	840	600	670	8,2	8,2	7,5	8,4
Pistoia	1.717	1.717	1.717	1.717	16.070	12.590	9.150	5.840	9,3	7,3	5,3	3,4
Siena	435	405	370	360	3.370	3.260	2.630	2.610	7,7	8,0	7,1	7,1
Perugia	2	2	2	47	10	20	10	280	5,0	10,0	5,0	6,0
Terni	65	65	65	65	1.250	1.250	950	650	19,2	19,2	14,6	10,0
Frosinone	1.896	1.870	1.650	1.690	13.510	11.650	9.470	6.760	7,1	6,2	5,7	4,0
Latina	521	551	556	560	4.120	4.980	5.030	3.940	7,9	9,0	9,0	7,0
Roma	4.470	4.470	3.967	3.970	33.460	34.710	29.730	26.780	7,5	7,8	7,5	6,7
Viterbo	2.767	2.762	2.742	2.765	17.230	17.420	17.130	16.760	6,2	6,3	6,2	6,1
L'Aquila	55	55	55	30	330	330	390	180	6,0	6,0	7,1	6,0
Avellino	700	700	710	700	5.240	5.250	2.670	3.270	7,5	7,5	3,8	4,7
Benevento	1.061	1.059	1.060	1.060	11.760	10.450	10.860	11.830	11,1	9,9	10,2	11,2
Napoli	7.265	7.265	7.265	7.395	74.580	80.850	58.200	108.270	10,3	11,1	8,0	14,6
Salerno	173	298	280	300	1.610	2.170	1.410	1.730	9,3	7,3	5,0	5,8
Bari	1.692	1.792	1.817	1.825	9.820	13.720	15.130	10.570	5,8	7,7	8,3	5,8
Brindisi	737	759	759	563	6.580	5.940	6.210	2.710	8,9	7,8	8,2	4,8
Ionio (Taranto)	440	448	220	180	3.090	4.300	2.200	1.340	7,0	9,6	10,0	7,4
Lecce	9.225	8.690	7.400	6.500	78.190	94.890	93.250	82.310	8,5	10,9	12,6	12,7
Potenza	193	195	197	200	1.380	1.570	1.310	1.060	7,2	8,1	6,6	5,3
Catanzaro	9.856	9.856	8.448	9.000	113.970	152.970	90.770	107.150	11,6	15,5	10,7	11,9
Cosenza	5.760	5.760	5.570	5.700	38.230	31.060	10.940	7.570	6,6	5,4	2,0	1,3
Reggio di Calabria	3.440	3.440	3.440	3.440	21.840	21.840	21.690	21.330	6,3	6,3	6,3	6,2
Catania	576	544	513	490	5.230	4.530	3.630	3.240	9,1	8,3	7,1	6,6
Messina	1.115	987	1.076	1.085	6.580	5.090	6.060	5.700	5,9	5,2	5,6	5,3
Ragusa	880	855	1.085	1.100	4.400	4.280	5.300	4.280	5,0	5,0	4,9	3,9
Siracusa	400	350	350	302	2.400	1.750	1.580	1.510	6,0	5,0	1,5	5,0
Cagliari	—	—	4	4	—	—	80	70	—	—	20,0	17,5
Piemonte	1.229	1.078	804	610	19.370	16.770	11.410	7.380	15,8	15,6	14,2	12,1
Liguria	23	23	23	23	170	190	170	190	7,4	8,3	7,4	8,3
Lombardia	18	15	16	20	180	150	190	200	10,0	10,0	11,9	10,0
Veneto	4	4	4	4	60	50	60	50	15,0	12,5	15,0	12,5
Emilia	69	55	42	42	540	430	300	290	7,8	7,8	7,1	6,9
Toscana	5.034	5.005	4.833	4.773	48.390	46.840	34.630	31.010	9,6	9,4	7,2	6,5
Umbria	67	67	67	112	1.260	1.270	960	930	18,8	19,0	14,3	8,3
Lazio	9.654	9.653	8.915	8.985	68.320	68.760	61.360	54.240	7,1	7,1	6,9	6,0
Abruzzi e Molise	55	55	55	30	330	330	390	180	6,0	6,0	7,1	6,0
Campania	9.199	9.322	9.315	9.455	93.190	98.720	73.140	125.100	10,1	10,6	7,9	13,2
Puglia	12.094	11.689	10.196	9.068	97.680	118.850	116.790	96.930	8,1	10,2	11,5	10,7
Lucania	193	195	197	200	1.380	1.570	1.310	1.060	7,2	8,1	6,6	5,3
Calabria	19.056	19.056	17.458	18.140	174.040	205.870	123.400	136.050	9,1	10,8	7,1	7,5
Sicilia	2.971	2.736	3.024	2.977	18.610	15.650	16.570	14.730	6,3	5,7	5,5	4,9
Sardegna	—	—	4	4	—	—	80	70	—	—	20,0	17,5
ITALIA SETTENTRIONALE	1.343	1.175	889	699	20.320	17.590	12.130	8.110	15,1	15,0	13,6	11,6
ITALIA CENTRALE	14.755	14.725	13.815	13.870	117.970	116.870	96.950	86.180	8,0	7,9	7,0	6,2
ITALIA MERIDIONALE	40.597	40.317	37.221	36.893	366.620	425.340	315.030	359.320	9,0	10,5	8,5	9,7
ITALIA INSULARE	2.971	2.736	3.028	2.981	18.610	15.650	16.650	14.800	6,3	5,7	5,5	5,0
IN COMPLESSO	59.886	58.953	54.953	54.443	523.520	575.450	440.760	488.410	8,8	9,8	8,0	8,6

Segue : Leguminose da granella

TAV. 77. — PISELLO (per il consumo allo stato secco)

CIRCOSCRIZIONI	SUPERFICIE (ettari)				PRODUZIONE (quintali)				PRODUZIONE PER ETTARO (quintali)			
	1939	1940	1941	1942	1939	1940	1941	1942	1939	1940	1941	1942
Alessandria	33	33	33	23	500	530	500	370	15,2	16,1	15,2	16,1
Asti	12	—	—	—	240	—	—	—	20,0	—	—	—
Torino	6	6	6	7	70	70	70	80	11,7	11,7	11,7	11,4
La Spezia	11	11	12	12	10	30	40	50	0,9	2,7	3,3	4,2
Savona	75	65	65	70	690	620	620	840	9,2	9,5	9,5	12,0
Mantova	—	—	—	175	—	—	—	1.230	—	—	—	7,0
Milano	110	108	105	94	1.430	960	1.230	920	13,0	8,9	11,7	9,8
Varese	2	2	2	2	30	30	30	30	15,0	15,0	15,0	15,0
Bolzano	119	120	130	128	1.090	1.350	1.580	1.610	9,2	11,3	12,2	12,6
Padova	59	50	43	39	1.250	1.110	850	790	21,2	22,2	19,8	20,3
Verona	—	—	500	680	—	—	8.500	10.200	—	—	17,0	15,0
Istria (Pola)	209	193	168	214	1.590	1.730	1.640	2.000	7,6	9,0	9,8	9,3
Bologna	10	—	10	10	250	—	200	220	25,0	—	20,0	22,0
Modena	209	204	188	—	2.820	3.070	2.760	—	13,5	15,0	14,7	—
Arezzo	132	132	132	99	1.330	1.410	1.270	1.020	10,1	10,7	9,6	10,3
Firenze	52	52	52	52	540	430	380	430	10,4	8,3	7,3	8,3
Grosseto	45	45	46	47	320	270	280	300	7,1	6,0	6,1	6,4
Massa - Carrara	25	25	20	5	210	230	170	50	8,4	9,2	8,5	10,0
Pisa	—	—	78	185	—	—	340	840	—	—	4,4	4,5
Pistoia	25	25	28	—	630	500	620	—	25,2	20,0	22,1	—
Siena	174	118	93	90	1.370	810	640	630	7,9	6,9	6,9	7,0
Ascoli Piceno	64	64	64	64	270	290	500	560	4,2	4,5	7,8	8,8
Terni	110	32	32	30	2.200	640	480	300	20,0	20,0	15,0	10,0
Frosinone	104	97	78	68	870	740	370	270	8,4	7,6	4,7	4,0
Latina	71	74	78	50	970	740	740	540	13,7	10,0	9,5	10,8
Viterbo	17	18	20	20	90	90	100	100	5,3	5,0	5,0	5,0
L'Aquila	39	38	40	40	480	460	520	480	12,3	12,1	13,0	12,0
Pescara	14	15	15	30	110	120	110	180	7,9	8,0	7,3	6,0
Teramo	200	200	200	200	2.400	2.400	2.400	1.680	12,0	12,0	12,0	8,4
Avellino	100	100	90	90	630	730	290	300	6,3	7,3	3,2	3,3
Benevento	5	5	5	5	50	50	50	60	10,0	10,0	10,0	12,0
Napoli	490	490	490	258	4.330	4.420	5.090	1.740	8,8	9,0	10,4	6,7
Salerno	2	20	17	15	30	170	80	80	15,0	8,5	4,7	5,3
Bari	3.111	3.101	3.170	3.197	23.610	17.420	20.830	14.950	7,6	5,6	6,6	4,7
Brindisi	2.790	2.380	710	750	20.120	12.520	5.250	2.320	7,2	5,3	7,4	3,1
Foggia	362	383	817	820	2.070	1.950	5.210	4.830	5,7	5,1	6,4	5,9
Ionio (Taranto)	2.432	2.560	1.470	1.480	14.380	8.230	5.830	7.950	5,9	3,2	4,0	5,4
Lecce	3.095	2.735	3.370	3.500	23.010	17.660	22.640	17.590	7,4	6,5	6,7	5,0
Matera	770	800	850	780	2.920	3.440	3.230	3.080	3,8	4,3	3,8	3,9
Potenza	281	292	292	320	1.560	1.420	1.750	1.580	5,6	4,9	6,0	4,9
Catanzaro	210	210	210	150	2.490	1.050	2.070	1.520	11,9	5,0	9,9	10,1
Cosenza	964	964	880	956	4.980	2.560	2.870	2.610	5,2	2,7	3,3	2,7
Reggio di Calabria	310	310	310	310	1.350	1.660	1.560	1.350	4,4	5,4	5,0	4,4
Agrigento	1.361	1.339	1.357	1.500	12.230	6.310	8.530	6.570	9,0	4,7	6,3	4,4
Caltanissetta	90	80	40	50	490	860	460	300	5,4	10,8	11,5	6,0
Catania	188	176	170	170	1.700	1.240	1.160	1.190	9,0	7,0	6,8	7,0
Enna	60	50	50	50	600	500	330	170	10,0	10,0	6,6	3,4
Ragusa	210	205	400	580	1.260	850	2.110	1.160	6,0	4,1	5,3	2,0
Siracusa	302	290	294	250	2.950	2.290	2.340	1.650	9,8	7,9	8,0	6,6
Trapani	74	74	76	50	550	510	610	350	7,4	6,9	8,0	7,0
Cagliari	2.261	2.276	2.281	2.599	13.290	13.210	15.530	20.490	5,9	5,8	6,8	7,9
Nuoro	25	25	25	25	240	240	230	230	9,6	9,6	9,2	9,2
Sassari	224	215	158	219	640	1.410	850	1.490	2,9	6,6	5,4	6,8
Piemonte	51	39	39	30	810	600	570	450	15,9	15,4	14,6	15,0
Liguria	86	76	77	82	700	650	660	890	8,1	8,6	8,6	10,9
Lombardia	112	110	107	271	1.460	990	1.260	2.180	13,0	9,0	11,8	8,0
Venezia Tridentina	119	120	130	128	1.090	1.350	1.580	1.610	9,2	11,3	12,2	12,6
Veneto	59	50	543	719	1.250	1.110	9.350	10.990	21,2	22,2	17,2	15,3
Venezia G. e Zara	209	193	168	214	1.590	1.730	1.640	2.000	7,6	9,0	9,8	9,3
Emilia	219	204	198	10	3.070	3.070	2.960	220	14,0	15,0	14,9	22,0

Segue: Leguminose da granella

Segue: TAV. 77. — PISELLO (per il consumo allo stato secco)

CIRCOSCRIZIONI	SUPERFICIE (ettari)				PRODUZIONE (quintali)				PRODUZIONE PER ETTARO (quintali)			
	1939	1940	1941	1942	1939	1940	1941	1942	1939	1940	1941	1942
Toscana	453	397	449	478	4.400	3.650	3.700	3.270	9,7	9,2	8,2	6,8
Marche	64	64	64	64	270	290	500	560	4,2	4,5	7,8	8,8
Umbria	110	32	32	30	2.200	640	480	300	20,0	20,0	15,0	10,0
Lazio	192	189	176	138	1.930	1.570	1.210	910	10,1	8,3	6,9	6,6
Abruzzi e Molise	253	253	255	270	2.990	2.980	3.030	2.340	11,8	11,8	11,9	8,7
Campania	597	615	602	368	5.040	5.370	5.510	2.180	8,4	8,7	9,2	5,9
Puglie	11.790	11.159	9.537	9.747	83.190	57.780	59.760	47.640	7,1	5,2	6,3	4,9
Lucania	1.051	1.092	1.142	1.100	4.480	4.860	4.980	4.660	4,3	4,5	4,4	4,2
Calabria	1.484	1.484	1.400	1.416	8.820	5.270	6.500	5.480	5,9	3,6	4,6	3,9
Sicilia	2.285	2.214	2.387	2.650	19.780	12.560	15.540	11.390	8,7	5,7	6,5	4,3
Sardegna	2.510	2.516	2.464	2.843	14.170	14.860	16.610	22.210	5,6	5,9	6,7	7,8
ITALIA SETTENTRION.	855	792	1.262	1.454	9.970	9.500	18.020	18.340	11,7	12,0	14,3	12,6
ITALIA CENTRALE	819	682	721	710	8.800	6.150	5.890	5.040	10,7	9,0	8,2	7,1
ITALIA MERIDIONALE.	15.175	14.603	12.936	12.901	104.520	76.260	79.780	62.300	6,9	5,2	6,2	4,8
ITALIA INSULARE	4.795	4.730	4.851	5.493	33.950	27.420	32.150	33.600	7,1	5,8	6,6	6,1
IN COMPLESSO	21.644	20.807	19.770	20.558	157.240	119.330	135.840	119.280	7,3	5,7	6,9	5,8

Segue: Leguminose da granella

TAV. 78. — ALTRE LEGUMINOSE (cervia, dolico, groviglio, moco, tragellino, vecciolo)

CIRCOSCRIZIONI	SUPERFICIE (ettari)				PRODUZIONE (quintali)				PRODUZIONE PER ETTARO (quintali)			
	1939	1940	1941	1942	1939	1940	1941	1942	1939	1940	1941	1942
Arezzo	81	81	81	81	470	550	490	550	5,8	6,8	6,0	6,8
Siena	185	185	202	213	1.340	1.370	1.470	1.630	7,2	7,4	7,3	7,7
Pesaro e Urbino	46	46	46	46	210	260	230	230	4,6	5,7	5,0	5,0
Rieti	60	60	57	60	310	310	240	300	5,2	5,2	4,2	5,0
L'Aquila	190	190	190	190	1.530	1.390	1.550	1.470	8,1	7,3	8,2	7,7
Cosenza	6	6	6	6	30	20	20	10	5,0	3,3	3,3	1,7
Reggio di Calabria	200	150	135	105	800	720	680	420	4,0	4,8	5,0	4,0
Toscana	266	266	283	294	1.810	1.920	1.960	2.180	6,8	7,2	6,9	7,4
Marche	46	46	46	46	210	260	230	230	4,6	5,7	5,0	5,0
Lazio	60	60	57	60	310	310	240	300	5,2	5,2	4,2	5,0
Abruzzi e Molise	190	190	190	190	1.530	1.390	1.550	1.470	8,1	7,3	8,2	7,7
Calabria	206	156	141	111	830	740	700	430	4,0	4,7	5,0	3,9
ITALIA CENTRALE	372	372	386	400	2.330	2.490	2.430	2.710	6,3	6,7	6,3	6,8
ITALIA MERIDIONALE.	396	346	331	301	2.360	2.130	2.250	1.900	6,0	6,2	6,8	6,3
IN COMPLESSO	768	718	717	701	4.690	4.620	4.680	4.610	6,1	6,4	6,5	6,6

Piante industriali

TAV. 79. — BARBABIETOLA DA ZUCCHERO

CIRCOSCRIZIONI	SUPERFICIE (ettari)				PRODUZIONE (quintali)				PRODUZIONE PER ETTARO (quintali)			
	1939	1940	1941	1942	1939	1940	1941	1942	1939	1940	1941	1942
	Alessandria	2.219	2.430	2.000	2.104	563.150	762.890	484.050	506.190	253,8	313,9	242,0
La Spezia	27	33	30	30	5.640	8.250	7.350	6.000	208,9	250,0	245,0	200,0
Cremona	1.167	1.767	1.752	1.545	287.150	549.840	482.880	364.620	246,1	311,2	275,6	236,0
Mantova	4.982	6.743	6.402	5.959	1.283.190	2.190.510	1.788.020	1.374.140	257,6	324,9	279,3	230,6
Milano	80	230	200	180	20.800	92.000	62.000	52.200	260,0	400,0	310,0	290,0
Pavia	90	336	297	278	17.400	141.660	115.920	65.900	193,3	421,6	390,3	237,1
Padova	11.455	14.059	11.947	11.193	2.969.800	4.016.220	3.339.590	2.775.690	259,3	285,7	279,5	248,0
Rovigo	28.140	30.316	27.593	28.100	7.879.200	9.397.960	8.848.630	8.000.000	280,0	310,0	320,7	284,7
Treviso	288	539	239	306	57.320	125.500	49.380	48.760	199,0	232,8	206,6	159,3
Udine	874	1.181	886	813	198.940	319.550	243.680	252.710	227,6	270,6	275,0	310,8
Venezia	8.450	10.517	6.618	8.332	2.087.500	3.072.590	1.936.980	2.435.460	247,0	292,2	292,7	292,3
Verona	8.815	10.568	9.310	8.050	2.100.000	2.753.500	2.289.900	1.915.500	238,2	260,6	246,0	238,0
Vicenza	1.660	2.220	2.320	2.200	386.650	667.000	649.600	472.850	232,9	300,5	280,0	214,9
Gorizia	—	2	—	—	—	560	600	—	—	280,0	300,0	—
Istria (Pola)	90	157	36	16	10.530	37.160	6.970	2.100	117,0	236,7	193,6	131,3
Trieste	305	354	315	240	48.500	88.500	78.750	63.460	159,0	250,0	250,0	264,4
Bologna	6.778	7.632	5.685	5.190	1.526.210	2.487.050	1.637.210	1.394.050	225,2	325,9	288,0	268,6
Ferrara	22.000	26.970	22.000	22.550	5.997.850	9.336.750	7.397.750	6.660.000	272,6	346,2	336,3	295,3
Forlì	3.805	4.085	3.710	3.515	847.500	1.246.350	960.000	716.000	222,7	305,1	258,8	203,7
Modena	3.174	3.704	3.443	2.922	639.750	995.650	696.260	535.140	201,6	268,8	202,2	183,1
Farma	1.967	2.540	2.331	2.716	473.700	804.340	576.800	546.670	240,8	316,7	247,4	201,3
Piacenza	6.000	7.600	7.900	7.900	1.689.750	2.834.750	2.305.000	2.218.500	281,6	373,0	291,8	280,8
Ravenna	14.451	16.031	15.722	13.980	3.758.960	5.374.530	4.484.340	3.687.530	260,1	335,3	285,2	263,8
Reggio nell'Emilia	260	340	270	320	59.500	86.100	71.300	56.600	228,8	253,2	264,1	176,9
Arezzo	2.002	2.261	2.187	2.312	366.540	435.000	315.080	246.900	183,1	192,4	144,1	106,8
Firenze	1.590	1.932	1.656	1.545	305.980	518.910	208.610	257.080	192,4	268,6	126,0	166,4
Grosseto	135	166	98	100	19.160	27.460	11.340	12.410	141,9	165,4	115,7	124,1
Livorno	587	773	806	889	104.930	199.200	115.060	162.120	178,8	257,7	142,8	182,4
Lucca	54	73	47	89	10.450	16.480	5.360	10.220	193,5	225,8	114,0	114,8
Pisa	1.541	2.063	1.590	1.437	302.190	554.470	204.900	199.410	196,1	268,8	128,9	138,8
Pistoia	290	290	240	367	52.200	72.500	33.430	41.000	180,0	250,0	139,3	111,7
Siena	1.276	1.330	1.300	1.320	174.590	257.650	185.150	191.710	136,8	193,7	142,4	145,2
Ancona	806	660	403	727	158.390	182.360	60.090	66.190	196,5	276,3	149,1	91,0
Ascoli Piceno	192	349	217	159	49.210	103.140	10.110	10.820	256,3	295,5	46,6	68,1
Macerata	260	301	277	128	69.130	85.460	64.220	8.960	265,9	283,9	231,8	70,0
Pesaro e Urbino	105	122	100	225	12.000	34.160	18.000	22.930	114,3	201,0	180,0	101,9
Perugia	1.597	1.648	1.378	1.365	244.130	332.500	218.810	158.130	152,9	201,8	158,8	115,8
Terni	111	188	90	100	20.340	65.750	22.500	8.000	183,2	349,7	250,0	80,0
Frosinone	—	48	24	12	—	8.960	3.520	1.140	—	186,7	146,7	95,0
Latina	3.100	3.065	2.220	1.600	520.000	518.250	208.130	179.450	167,9	169,1	93,8	112,2
Rieti	865	845	890	760	176.850	233.080	275.000	228.000	204,5	275,8	309,0	300,0
Roma	168	242	101	52	28.020	55.410	16.240	7.800	166,8	229,0	160,8	150,0
Viterbo	52	80	128	58	12.720	15.530	20.780	4.010	244,6	194,1	162,3	69,1
Campobasso	—	—	2	—	—	—	200	—	—	—	100,0	—
L'Aquila	3.446	3.815	3.310	3.137	920.420	981.160	779.710	653.220	267,1	257,2	235,6	208,2
Avellino	—	—	20	8	—	—	2.000	800	—	—	100,0	100,0
Benevento	195	221	110	220	22.360	35.450	14.500	15.200	114,7	160,4	131,8	69,1
Napoli	648	721	503	743	87.200	143.370	47.580	100.040	134,6	198,8	94,6	134,6
Salerno	619	801	720	1.005	107.490	131.210	86.400	85.450	173,7	163,8	120,0	85,0
Foggia	—	35	111	150	—	9.550	20.450	8.010	—	272,9	184,2	53,4
Catanzaro	138	153	1.525	1.150	32.700	40.350	235.000	48.510	237,0	263,7	154,1	42,2
Cosenza	9	30	40	57	750	6.070	6.070	3.420	83,3	202,3	151,8	60,0
Reggio di Calabria	11	8	73	106	2.750	2.020	10.710	6.890	250,0	252,5	146,7	65,0
Piemonte	2.219	2.430	2.000	2.104	563.150	762.890	484.050	506.190	253,8	313,9	242,0	240,6
Liguria	27	33	30	30	5.640	8.250	7.350	6.000	208,9	250,0	245,0	200,0
Lombardia	6.319	9.076	8.651	7.962	1.608.540	2.974.010	2.448.820	1.856.860	254,6	327,7	283,1	233,2
Veneto	59.682	69.400	58.913	58.994	15.679.410	20.352.320	17.357.760	15.900.970	262,7	293,3	294,6	269,5
Venezia Giulia e Zara	395	513	353	256	59.030	126.220	66.520	65.560	149,4	246,0	244,5	256,1
Emilia	58.435	68.902	61.061	59.093	14.993.220	23.165.520	18.128.660	15.814.490	256,6	336,2	296,9	267,6
Toscana	7.475	8.888	7.924	8.059	1.336.040	2.081.670	1.078.930	1.120.850	178,7	234,2	136,2	139,1
Marche	1.363	1.432	997	1.239	288.730	405.120	152.420	108.900	211,8	282,9	152,9	87,9
Umbria	1.708	1.836	1.468	1.465	264.470	398.250	241.310	166.130	154,8	216,9	164,4	113,4
Lazio	4.185	4.280	3.363	2.482	737.590	831.230	523.670	420.400	176,2	194,2	155,7	169,4
Abruzzi e Molise	3.446	3.815	3.312	3.137	920.420	981.160	779.910	653.220	267,1	257,2	235,5	208,2
Campania	1.462	1.743	1.353	1.976	217.050	310.030	150.480	201.490	148,5	177,9	111,2	102,0
Puglie	—	35	111	150	—	9.550	20.450	8.010	—	272,9	184,2	53,4
Calabrie	158	191	1.638	1.313	36.200	48.440	251.780	58.820	229,1	253,6	153,7	44,8
ITALIA SETTENTRIONALE	127.077	150.354	131.008	128.439	32.908.990	47.389.210	38.512.960	34.150.070	259,0	315,2	294,0	265,9
ITALIA CENTRALE	14.731	16.436	13.752	13.245	2.626.830	3.716.270	1.996.330	1.816.280	178,3	226,1	145,2	137,1
ITALIA MERIDIONALE	5.066	5.784	6.414	6.576	1.173.670	1.349.180	1.202.620	921.540	231,7	233,3	187,5	140,1
IN COMPLESSO	148.874	172.574	151.174	148.260	36.709.490	52.454.660	41.711.810	36.887.890	249,9	304,0	275,9	248,8

Segue : Piante industriali

TAV. 80. — TABACCO (*)

a) Per circoscrizioni territoriali

CIRCOSCRIZIONI	SUPERFICIE (ettari)				PRODUZIONE (quintali)			
	1939	1940	1941	1942	1939	1940	1941	1942
Alessandria	239,01	252,87	326,68	296,24	4.918,36	5.088,06	5.235,45	3.955,22
Asti	4,92	4,67	3,68	3,74	149,97	121,63	99,68	102,33
Novara	0,64	0,60	1,09	1,37	21,80	14,52	27,92	44,52
Vercelli	4,00	3,10	4,23	1,59	70,09	50,52	90,29	45,02
La Spezia	—	—	4,87	4,92	—	—	44,82	78,52
Bergamo	26,17	19,34	15,35	7,32	407,28	264,86	393,33	106,78
Brescia	343,14	350,75	411,02	398,93	6.704,38	6.104,86	7.402,50	7.355,66
Cremona	88,21	96,68	79,11	53,51	1.827,31	2.108,73	1.298,79	1.267,88
Mantova	135,61	131,89	130,12	99,11	2.550,46	1.787,11	2.015,25	1.739,35
Milano	7,29	2,12	7,21	9,37	181,28	48,92	109,90	175,98
Pavia	55,62	83,84	109,12	154,94	1.534,33	2.192,17	2.847,28	3.951,92
Bolzano	—	12,61	10,86	10,50	—	175,00	161,45	167,06
Trento	433,12	380,91	239,64	173,70	7.258,25	5.025,63	4.054,91	3.020,35
Belluno	9,57	8,51	5,18	5,01	145,33	102,35	78,57	67,89
Padova	555,37	641,90	772,87	766,77	11.436,65	11.411,92	11.860,79	13.891,84
Rovigo	557,28	640,89	727,39	672,50	9.166,08	11.546,97	11.838,12	12.913,77
Treviso	140,62	178,42	212,23	172,11	2.297,61	2.311,77	3.300,70	2.997,67
Udine	369,57	494,28	455,16	483,78	5.905,97	7.612,97	8.705,02	9.285,04
Venezia	177,51	187,36	192,59	190,98	2.655,42	2.662,69	2.920,04	3.204,68
Verona	2.045,38	2.423,92	3.117,20	2.856,37	40.711,52	42.433,85	50.937,34	50.246,49
Vicenza	772,39	801,18	799,44	759,12	14.434,15	12.055,90	14.953,41	13.394,76
Istria (Pola)	79,63	75,57	58,25	33,56	387,17	590,41	519,77	227,29
Trieste	18,46	22,67	17,05	17,61	261,13	292,09	224,81	270,35
Bologna	123,94	111,19	76,54	48,70	2.191,46	1.688,04	1.245,32	553,57
Ferrara	325,28	294,81	309,64	246,72	6.059,18	4.940,18	5.120,87	4.092,65
Forlì	340,41	363,17	389,98	284,61	5.564,36	6.087,92	5.993,87	5.149,83
Modena	29,60	26,18	15,76	14,62	390,60	249,82	210,73	215,54
Parma	—	1,59	37,58	1,52	—	20,23	544,03	24,68
Piacenza	243,95	253,02	231,53	225,81	5.008,32	4.122,74	3.862,43	3.510,07
Ravenna	211,70	254,00	302,51	238,66	4.539,21	4.969,20	5.128,68	4.099,90
Reggio nell'Emilia	7,46	10,34	11,08	12,39	66,50	135,73	80,37	127,75
Arezzo	759,84	836,40	1.220,65	1.130,19	10.800,91	13.182,95	17.565,99	20.471,45
Firenze	233,86	260,91	394,16	390,30	4.210,81	4.645,76	5.220,60	6.189,10
Grosseto	23,86	13,76	20,33	12,29	197,80	116,56	129,16	121,13
Livorno	42,98	41,94	60,77	49,70	618,38	440,49	664,82	501,61
Pisa	352,23	382,17	524,04	469,05	5.269,52	4.973,10	5.430,86	6.790,75
Pistoia	23,80	24,25	25,55	16,18	209,60	271,97	209,21	160,80
Sienna	401,51	451,97	698,05	681,47	7.176,59	7.559,13	10.161,86	11.667,90
Ancona	188,74	214,13	320,61	282,61	3.073,88	4.255,68	6.239,92	6.537,82
Ascoli Piceno	36,00	34,98	30,43	33,63	476,78	444,57	487,05	486,24
Macerata	81,34	100,75	178,11	179,37	770,99	1.022,62	1.781,95	1.873,15
Pesaro e Urbino	106,75	126,18	126,34	98,48	1.679,43	2.387,08	2.420,79	2.125,91
Perugia	1.778,28	2.345,51	3.030,47	2.887,02	36.936,74	45.186,85	55.765,81	64.316,73
Terni	13,50	14,87	51,06	55,69	249,31	297,57	778,29	909,39
Frosinone	428,92	498,57	486,07	362,56	6.078,44	7.794,85	7.009,73	5.170,73
Latina	84,35	66,27	54,81	43,14	508,21	717,04	396,96	255,81
Rieti	16,29	19,33	18,04	22,66	186,87	205,89	273,11	221,74
Roma	302,39	344,11	373,26	256,12	2.826,58	5.195,39	4.274,22	2.745,34
Viterbo	25,96	35,48	43,89	72,82	410,74	578,21	543,15	709,50
Campobasso	17,96	0,56	—	0,70	248,47	5,25	—	(a) . . .
Chieti	1.559,78	1.660,63	1.957,80	1.262,00	9.690,93	15.907,29	15.154,81	12.135,86
L'Aquila	0,64	0,13	—	—	3,99	1,22	—	—
Pescara	523,48	507,94	185,55	415,21	4.076,72	4.596,08	1.511,07	(a) 1.248,31
Teramo	5,01	7,40	—	6,42	31,26	76,82	—	(a) . . .
Avellino	427,47	460,65	543,62	426,01	6.293,27	5.989,67	5.417,72	5.737,75
Benevento	1.853,40	2.293,13	3.548,65	3.036,59	32.544,44	35.781,59	40.981,44	41.751,51
Napoli	92,43	117,83	151,96	159,99	2.163,30	2.697,24	3.062,89	3.640,04
Salerno	1.582,77	1.922,17	2.492,11	2.205,09	35.763,90	48.607,60	52.494,93	49.337,18
Bari	4,48	3,57	4,77	3,75	26,46	30,24	17,70	18,06
Brindisi	2.738,34	3.461,06	4.079,16	3.399,62	16.967,90	29.290,94	23.598,92	16.953,86
Foggia	—	9,05	0,99	—	—	82,76	7,50	—
Ionio (Taranto)	569,49	841,46	1.098,95	1.009,36	3.652,23	6.106,52	5.529,28	5.066,92
Lecce	12.233,02	13.615,19	14.738,12	12.090,00	96.820,43	122.488,94	112.682,59	68.661,62
Matera	—	—	8,27	36,79	—	—	35,43	276,08
Potenza	26,60	28,40	21,76	22,14	356,47	331,34	194,62	268,77
Cosenza	7,50	8,24	17,45	14,71	183,99	197,44	344,47	305,58

(*) Dati forniti dall'Amministrazione dei Monopoli di Stato. — (a) Per le speciali esigenze belliche, parte o tutta, la produzione è stata conteggiata con quella di Chieti.

Segue : Piante industriali

Segue : TAV. 80. — TABACCO (*)

segue: a) per circoscrizioni territoriali

CIRCOSCRIZIONI	SUPERFICIE (ettari)				PRODUZIONE (quintali)			
	1939	1940	1941	1942	1939	1940	1941	1942
Catania	44,81	34,28	17,11	20,38	255,20	194,24	127,77	86,16
Messina	29,23	29,70	26,61	24,94	667,22	681,46	608,36	666,08
Palermo	45,67	51,20	46,10	38,86	1.588,41	2.011,34	1.696,58	1.309,77
Ragusa	40,41	31,39	15,21	20,02	511,81	356,38	201,18	276,76
Cagliari	1,93	—	—	—	9,32	—	—	—
Nuoro	19,78	16,40	21,87	8,10	110,69	151,65	162,92	33,96
Sassari	74,79	78,83	52,44	30,30	1.493,11	1.684,14	895,71	446,97
Piemonte	248,57	261,24	335,68	302,94	5.160,22	5.274,73	5.453,34	4.147,09
Liguria	—	—	4,87	4,92	—	—	44,82	78,52
Lombardia	656,04	684,62	751,93	723,18	13.205,04	12.506,65	14.067,05	14.597,57
Venezia Tridentina	433,12	393,52	250,50	184,20	7.258,25	5.200,63	4.216,36	3.187,41
Veneto	4.627,69	5.376,46	6.282,06	5.906,64	86.752,73	90.138,42	104.593,99	106.002,14
Venezia Giulia e Zara	98,09	98,24	75,30	51,17	648,30	882,50	744,58	497,64
Emilia	1.282,34	1.314,30	1.374,62	1.073,03	23.819,63	22.213,86	22.186,30	17.773,99
Toscana	1.838,08	2.011,40	2.943,55	2.749,18	28.483,61	31.189,96	39.382,50	45.902,74
Marche	412,83	476,04	655,49	594,09	6.001,08	8.109,95	10.929,71	11.023,12
Umbria	1.791,78	2.360,38	3.081,53	2.942,71	37.186,05	45.484,42	56.544,10	65.226,12
Lazio	857,91	963,76	976,07	757,30	10.010,84	14.491,38	12.497,17	9.103,12
Abruzzi e Molise	2.106,87	2.176,66	2.143,35	1.684,33	14.051,37	20.586,66	16.665,88	13.384,17
Campania	3.956,07	4.793,78	6.736,34	5.827,68	76.764,91	93.076,10	101.956,98	100.466,48
Puglie	15.545,33	17.930,33	19.921,99	16.502,73	117.467,02	157.999,40	141.835,99	90.700,46
Lucania	26,60	28,40	30,03	58,93	356,47	331,34	230,05	544,85
Calabrie	7,50	8,24	17,45	14,71	183,99	197,44	344,47	305,58
Sicilia	160,12	146,57	105,03	104,20	3.022,64	3.243,42	2.633,89	2.338,77
Sardegna	96,50	95,23	74,31	38,40	1.613,12	1.835,79	1.058,63	480,93
ITALIA SETTENTRIONALE	7.345,85	8.128,38	9.074,96	8.246,08	136.844,17	136.216,79	151.306,44	146.284,36
ITALIA CENTRALE	4.900,60	5.811,58	7.656,64	7.043,28	81.681,58	99.275,71	119.353,48	131.255,10
ITALIA MERIDIONALE	21.642,37	24.937,41	28.849,16	24.088,38	208.823,76	272.190,94	261.033,37	205.401,54
ITALIA INSULARE	256,62	241,80	179,34	142,60	4.635,76	5.079,21	3.692,52	2.819,70
IN COMPLESSO	34.145,44	39.119,17	45.760,10	39.520,34	431.985,27	512.782,65	535.385,81	485.760,70

Segue : TAV. 80. — TABACCO (*)

b) per varietà

VARIETÀ COLTIVATE	SUPERFICIE (ettari)				PRODUZIONE (quintali)			
	1939	1940	1941	1942	1939	1940	1941	1942
TABACCHI CHIARI PER SIGARETTE E TRINCIATI	21.017,63	24.243,45	26.902,20	22.728,26	198.507,77	265.768,16	258.116,29	204.277,45
Levantini	18.278,06	20.875,37	22.822,70	18.840,16	135.178,25	184.558,21	163.693,64	108.952,76
Burley	817,27	869,52	1.148,47	1.142,48	19.923,17	26.852,68	30.083,90	32.021,23
Maryland	489,94	628,00	778,82	729,88	12.792,58	18.072,72	19.761,79	17.226,08
Bright Italia	1.432,36	1.870,56	2.152,21	2.015,74	30.613,77	36.282,55	44.576,96	46.077,38
TABACCHI SCURI PER SIGARI, SIGARETTE E TRINCIATI (a)	10.834,45	12.250,87	15.728,48	14.299,43	193.411,40	205.818,38	235.257,14	242.544,16
TABACCHI PER IMPIEGO MISTO (b)	2.227,45	2.542,25	3.082,05	2.409,82	37.769,97	38.210,35	40.213,18	38.892,11
TABACCO DA FIUTO (c)	59,92	72,51	49,25	82,66	2.091,77	2.684,94	1.795,60	2.046,85
TABACCHI PER SUGHI TOBAC	5,99	10,09	0,12	0,17	204,36	284,82	3,60	0,13
IN COMPLESSO	34.145,44	39.119,17	45.760,10	39.520,34	431.985,27	512.782,65	535.385,81	485.760,70

(*) Vedasi nota a pag. precedente.

(a) Kentucky, Virginia dark, Kentucky Italia, Kentucky gentile, Kentucky gigante, Moro di Pontecorvo, Salento, Sub-tropicali — (b) Beneventano, Moro di Cori, Nostrano del Brenta, Secco, Spadone. — (c) Brasile leccese, Brasile selvaggio, Cattaro, Erbasanta.

Segue: Pianta

Tav. 81. —

Numero d'ordine	CIRCOSCRIZIONI	SUPERFICIE COLTIVATA (ettari)												PRODUZIONE (quintali)			
		IN COMPLESSO				ESCLUSIVAMENTE O PREVALENTEMENTE PER SEME				ESCLUSIVAMENTE O PREVALENTEMENTE PER TIGLIO				1939		1940	
		1939	1940	1941	1942	1939	1940	1941	1942	1939	1940	1941	1942	tiglio	seme	tiglio	seme
1	Aosta	34	38	52	52	—	—	—	—	—	—	—	—	—	—	—	—
2	Asti	25	25	26	20	14	14	14	12	34	38	52	52	206	—	236	—
3	Cuneo	386	367	312	312	—	235	235	235	386	386	386	386	4.192	1.067	3.846	2.106
4	Novara	11	10	13	10	—	—	—	—	11	10	13	10	64	17	58	15
5	Torino	796	723	759	748	357	320	340	350	439	403	419	398	9.980	3.042	7.652	2.694
6	Vercelli	64	15	30	19	20	3	3	3	44	12	27	16	322	55	86	6
7	Como	5	14	12	3	—	—	—	—	5	14	12	3	32	—	93	—
8	Mantova	188	254	514	586	—	—	—	—	188	254	514	586	2.437	28	3.284	25
9	Milano	13	45	49	12	—	—	—	—	13	45	49	12	98	—	338	45
10	Bolzano	2	5	6	5	—	—	—	—	2	5	6	5	8	10	20	25
11	Belluno	19	52	15	16	—	—	—	—	19	52	15	16	93	56	260	119
12	Rovigo	60	242	1.071	1.053	5	46	179	110	55	196	892	943	715	6	1.979	12
13	Treviso	5.360	5.045	7.447	7.075	180	127	217	195	5.180	4.918	7.230	6.880	63.060	2.238	64.823	2.475
14	Venezia	18	300	652	245	—	—	—	—	18	300	652	245	198	—	462	—
15	Verona	120	169	580	483	—	—	—	—	120	169	580	483	1.920	54	3.000	900
16	Vicenza	7	14	130	250	—	—	—	—	7	14	130	250	49	—	3.450	—
17	Istria (Pola)	5	7	5	7	—	—	—	—	5	7	5	7	—	112	1	—
18	Bologna	15.836	16.610	19.414	15.316	60	65	204	200	15.776	16.545	19.210	15.116	228.818	4.928	251.599	6.105
19	Ferrara	29.000	28.983	32.940	28.488	706	658	690	488	28.294	28.325	32.250	28.000	368.410	14.977	399.561	16.701
20	Forlì	574	425	400	336	17	105	100	160	557	320	300	176	4.921	264	3.790	548
21	Modena	5.116	4.574	5.513	4.538	134	107	137	101	4.982	4.467	5.376	4.437	70.233	3.698	79.720	3.196
22	Parma	40	45	46	57	—	—	—	—	40	45	46	57	262	40	344	45
23	Ravenna	9	10	377	518	—	—	—	—	9	10	377	518	891	—	617	—
24	Reggio nell'Emilia	9	10	15	12	—	—	—	—	9	10	15	12	62	—	120	—
25	Arezzo	311	377	377	350	—	—	—	—	311	377	377	350	2.581	732	2.331	874
26	Firenze	10	20	20	20	—	—	—	—	10	20	20	20	120	20	217	30
27	Grosseto	22	24	52	50	—	—	—	—	22	24	52	50	153	—	190	—
28	Lucca	87	121	145	145	—	—	—	—	87	121	145	145	527	97	941	151
29	Massa-Carrara	—	10	10	10	—	—	—	—	—	10	10	10	—	—	50	10
30	Pisa	—	5	24	8	—	—	—	—	—	5	24	8	—	—	50	10
31	Pistoia	17	17	17	11	—	—	—	—	17	17	17	11	83	10	83	10
32	Siena	195	182	153	120	50	—	—	—	145	182	153	120	1.146	144	1.342	155
33	Ancona	43	43	59	72	—	—	—	—	43	43	59	72	398	124	377	108
34	Ascoli Piceno	395	428	590	496	—	—	—	—	395	428	590	496	3.507	253	3.894	253
35	Macerata	24	24	—	24	—	—	—	—	24	24	—	24	212	160	226	169
36	Pesaro e Urbino	308	308	308	308	—	—	—	—	308	308	308	308	2.553	1.850	3.064	2.219
37	Perugia	112	112	112	112	—	—	—	—	112	112	112	112	364	—	546	—
38	Terni	33	40	49	49	—	—	—	—	33	40	49	49	297	—	436	—
39	Frosinone	—	41	48	22	—	—	—	—	—	35	48	19	—	—	398	5
40	Latina	102	81	180	104	6	—	—	—	102	81	180	104	1.224	—	668	—
41	Rieti	121	111	96	96	—	—	—	—	121	111	96	96	765	—	792	—
42	Roma	24	1	4	—	1	2	—	—	23	1	2	—	204	4	4	2
43	Viterbo	134	187	205	163	10	2	2	2	124	185	203	161	1.116	5	1.819	1
44	Chieti	16	37	29	—	—	—	—	—	16	37	29	—	123	32	100	35
45	L'Aquila	37	40	36	33	9	9	8	7	28	31	28	26	208	114	214	111
46	Pescara	3	6	6	6	—	—	—	—	3	6	6	6	10	4	32	11
47	Teramo	220	200	200	150	—	—	—	—	220	200	200	150	1.336	66	1.248	60
48	Avellino	400	430	380	360	300	300	300	300	400	430	380	360	1.000	300	1.430	375
49	Benevento	122	85	65	60	32	20	16	15	90	65	49	45	948	335	681	231
50	Napoli	30.220	30.630	28.470	26.308	320	320	320	280	29.900	30.310	28.150	26.028	423.016	10.430	414.585	10.132
51	Salerno	69	70	55	70	—	—	—	—	69	63	55	70	714	28	734	40
52	Catanzaro	51	50	62	45	11	10	17	8	40	40	45	37	364	62	360	60
53	Cosenza	—	—	—	—	—	—	—	—	—	—	—	—	—	—	—	—
54	Reggio di Calabria	16	17	20	17	—	—	—	—	16	17	20	17	208	16	119	17
1	Piemonte	1.316	1.178	1.192	1.161	391	572	592	600	925	606	600	561	14.947	4.240	12.024	4.865
2	Lombardia	206	313	575	601	—	—	—	—	206	313	575	601	2.567	28	3.715	70
3	Venezia Tridentina	2	5	6	5	—	—	—	—	2	5	6	5	10	20	25	25
4	Veneto	5.584	5.864	9.960	9.193	185	173	396	305	5.399	5.691	9.564	8.888	66.305	2.355	74.086	3.507
5	Venezia Giulia e Zara	—	—	—	—	—	—	—	—	—	—	—	—	—	—	—	—
6	Emilia	50.666	50.707	58.705	49.265	917	935	1.131	949	49.749	49.772	57.574	48.316	673.597	23.907	735.751	26.595
7	Toscana	642	756	798	714	50	—	—	—	642	756	798	714	4.610	1.003	5.151	1.230
8	Marche	770	803	957	900	—	—	—	—	770	803	957	900	6.670	2.387	7.561	2.749
9	Umbria	145	152	161	161	—	—	—	—	145	152	161	161	661	—	982	—
10	Lazio	381	421	533	385	11	8	4	5	370	413	529	380	3.309	9	3.681	8
11	Abruzzi e Molise	276	283	271	189	9	9	8	7	267	274	263	182	1.677	216	1.594	217
12	Campania	30.811	31.215	28.970	26.798	652	647	636	595	30.159	30.568	28.334	26.203	425.678	11.093	417.430	10.778
13	Calabria	67	67	90	62	11	10	18	8	56	57	72	54	572	78	479	77
1	ITALIA SETTENTRIONALE	57.779	58.074	70.443	60.232	1.493	1.680	2.119	1.854	56.286	56.394	68.324	58.378	757.181	30.540	825.643	35.062
2	ITALIA CENTRALE	1.938	2.132	2.449	2.160	61	8	4	5	1.877	2.124	2.445	2.155	15.250	3.399	17.378	3.987
3	ITALIA MERIDIONALE	31.154	31.565	29.331	27.049	672	666	662	610	30.482	30.899	28.669	26.439	427.927	11.387	419.503	11.072
	IN COMPLESSO	90.871	91.771	102.223	89.441	2.226	2.354	2.785	2.469	88.645	89.417	99.438	86.972	1.200.368	45.326	1.252.524	50.121

industriali
CANAPA (tiglio e seme)

Numero d'ordine	CIRCOSCRIZIONI	PRODUZIONE PER ETTARO NELLA COLTIVAZIONE (quintali)															
		1941				1942				ESCLUSIVAMENTE O PREVALENTEMENTE PER SEME				ESCLUSIVAMENTE O PREVALENTEMENTE PER TIGLIO			
		1941	1942	1941	1942	1941											

Segue: Pianta
Tav. 82. — LINO

Numero d'ordine	CIRCOSCRIZIONI	SUPERFICIE COLTIVATA (ettari)												PRODUZIONE (quintali)			
		IN COMPLESSO				ESCLUSIVAMENTE O PREVALENTEMENTE PER SEME				ESCLUSIVAMENTE O PREVALENTEMENTE PER TIGLIO				1939		1940	
		1939	1940	1941	1942	1939	1940	1941	1942	1939	1940	1941	1942	1939	1940	1939	1940
		1939	1940	1941	1942	1939	1940	1941	1942	1939	1940	1941	1942	1939	1940	1939	1940
1	Alessandria	17	23	21	60	16	16	21	60	1	7	—	—	—	211	—	211
2	Asti	2	3	4	3	2	3	4	3	—	—	—	—	6	16	6	18
3	Cuneo	7	12	3	4	4	3	4	3	3	4	—	—	13	47	69	106
4	Novara	11	11	6	6	11	11	6	6	—	—	—	—	44	99	44	99
5	Torino	11	10	17	17	11	10	17	17	—	—	—	—	55	72	50	60
6	La Spezia	5	3	—	—	—	—	—	—	5	3	—	—	17	14	9	7
7	Bergamo	—	27	78	84	—	10	40	53	—	17	38	31	—	470	111	—
8	Brescia	490	1.075	1.151	1.801	10	30	38	34	480	1.045	1.113	1.767	2.936	2.962	5.683	5.279
9	Cremona	93	93	377	456	—	—	217	320	93	93	160	136	1.116	372	1.116	429
10	Mantova	—	11	40	64	—	—	40	—	—	11	—	64	—	84	89	—
11	Milano	15	17	12	30	—	—	12	30	15	17	—	—	53	105	60	119
12	Pavia	16	60	102	69	—	—	36	8	16	60	66	61	125	33	507	322
13	Bolzano	39	42	44	42	—	—	—	—	39	42	44	42	207	390	252	420
14	Trento	13	15	16	17	—	—	16	17	13	15	—	—	77	45	100	58
15	Belluno	1	2	2	2	1	2	2	2	—	—	—	—	2	7	6	8
16	Padova	103	77	69	97	—	—	—	—	103	77	69	97	459	404	320	266
17	Rovigo	195	215	226	308	—	—	—	—	195	215	226	308	1.560	1.170	1.935	1.505
18	Treviso	39	80	195	200	15	20	23	24	24	60	172	176	119	208	307	426
19	Udine	41	115	182	208	19	13	11	11	22	102	171	197	85	98	439	65
20	Venezia	760	1.560	1.835	2.040	—	230	—	90	760	1.330	1.835	1.950	3.800	3.534	7.225	8.950
21	Verona	—	36	27	38	—	—	—	—	36	27	38	—	—	216	169	—
22	Vicenza	17	30	42	50	—	—	—	—	17	30	42	50	85	61	152	105
23	Gorizia	—	2	2	4	—	—	—	—	2	2	2	2	—	9	10	—
24	Istria (Pola)	—	2	—	103	—	—	—	—	2	—	—	—	—	14	8	—
25	Trieste	—	—	35	79	—	—	11	28	—	24	51	—	—	—	—	—
26	Bologna	—	—	32	111	—	—	30	111	—	2	—	—	—	—	—	—
27	Ferrara	644	969	850	965	425	650	585	780	219	319	265	185	7.007	4.475	3.923	7.819
28	Forlì	797	533	189	78	112	95	65	65	685	438	124	13	3.930	3.468	2.322	2.091
29	Modena	14	—	—	—	14	—	—	—	—	—	—	—	42	—	—	—
30	Piacenza	20	70	90	150	20	70	90	150	—	—	—	—	60	295	252	840
31	Ravenna	62	17	31	28	—	5	12	12	62	12	19	16	248	434	49	125
32	Arezzo	311	359	359	320	—	—	—	—	311	359	359	320	930	1.511	1.108	1.737
33	Firenze	10	26	72	143	16	62	133	10	10	10	10	48	83	89	252	
34	Grosseto	6	124	658	1.181	6	124	650	1.176	—	—	—	8	50	486	1.116	—
35	Livorno	—	—	18	175	—	18	175	—	—	—	—	—	—	—	—	—
36	Lucca	16	27	41	30	—	—	11	—	16	27	30	30	72	56	108	60
37	Pisa	—	2	27	60	—	2	27	60	—	—	—	—	—	8	5	—
38	Pistoia	—	—	10	10	—	—	10	10	—	—	—	—	—	—	—	—
39	Siena	73	150	170	280	73	150	170	280	—	—	—	—	336	204	680	1.075
40	Ancona	992	1.380	120	12	—	—	—	—	992	1.380	120	12	6.808	4.628	6.257	5.228
41	Ascoli Piceno	730	960	295	470	—	—	—	—	730	960	295	470	4.484	3.381	3.902	2.970
42	Macerata	774	920	397	—	—	—	—	—	774	920	397	—	6.037	2.945	3.222	2.094
43	Pesaro e Urbino	751	521	131	125	121	136	121	121	630	385	10	4	1.930	3.319	831	1.145
44	Perugia	42	166	431	566	—	148	428	566	42	18	3	—	108	—	145	1.186
45	Terni	37	86	364	260	5	50	74	235	32	36	290	25	180	131	305	707
46	Frosinone	104	112	125	108	—	—	—	—	104	112	125	108	506	398	640	430
47	Latina	230	105	196	271	230	105	196	251	—	—	—	20	—	850	630	—
48	Rieti	10	37	147	185	10	37	147	170	—	—	—	15	17	54	89	—
49	Roma	244	361	685	1.871	244	329	610	1.871	—	32	75	—	1.220	2.440	1.833	3.836
50	Viterbo	—	328	695	1.480	—	—	—	—	—	—	—	—	2.003	3.800	—	—
51	Campobasso	—	159	634	657	—	135	608	608	—	24	26	49	—	267	897	—
52	Chieti	426	438	469	368	426	426	461	14	—	12	8	354	2.660	2.000	2.203	2.040
53	L'Aquila	45	47	44	40	6	6	5	6	39	41	39	34	279	171	283	167
54	Pescara	83	142	137	266	55	55	57	66	28	87	80	200	300	165	768	275
55	Teramo	160	300	312	259	—	72	142	89	160	228	170	170	790	450	1.385	1.108
56	Avellino	—	50	145	210	—	50	145	210	—	—	—	—	—	—	500	—
57	Benevento	7	112	222	407	2	107	215	400	5	5	7	7	48	11	361	752
58	Napoli	10	10	30	90	—	—	—	60	10	10	30	30	50	30	60	35
59	Salerno	17	12	20	2	5	2	20	2	12	10	—	—	91	59	80	32

Industriali
(tiglio e seme)

Numero d'ordine	CIRCOSCRIZIONI	PRODUZIONE PER ETTARO NELLA COLTIVAZIONE (quintali)															
		ESCLUSIVAMENTE O PREVALENTEMENTE PER SEME								ESCLUSIVAMENTE O PREVALENTEMENTE PER TIGLIO							
		1941				1942				1939				1940			
		1941	1942	1939	1940	1941	1942	1939	1940	1941	1942	1939	1940	1941	1942	1939	1940
1	Alessandria	—	213	—	408	—	—	13,2	—	10,1	—	6,8	—	—	—	—	
2	Asti	21	32	20	30	3,0	8,0	2,0	6,0	5,3	8,0	6,7	10,0	—	—	—	
3	Cuneo	7	12	3	4	4,0	9,0	4,0	9,0	4,0	9,0	4,0	9,0	4,3	2,3	4,5	
4	Novara	11	11	6	6	5,0	6,5	5,0	6,0	4,4	5,7	4,4	5,7	—	—	—	
5	Torino	11	10	17	17	—	—	—	—	—	—	—	—	3,4	2,8	3,0	
6	La Spezia	5	3	—	—	—	—	—	—	—	—	—	—	—	—	—	
7	Bergamo	—	27	78	84	—	10	40	53	—	17	38	31	—	—	—	
8	Brescia	490	1.075	1.151	1.801	10	30	38	34	480	1.045	1.113	1.767	2.936	2.962	5.683	5.279
9	Cremona	93	93	377	456	—	—	217	320	93	93	160	136	1.116	372	1.116	429
10	Mantova	—	11	40	64	—	—	40	—	—	11	—	64	—	84	89	—
11	Milano	15	17	12	30	—	—	12	30	15	17	—	—	53	105	60	119
12	Pavia	16	60	102	69	—	—	36	8	16	60	66	61	125	33	507	322
13	Bolzano	39	42	44	42	—	—	—	—	39	42	44	42	207	390	252	420
14	Trento	13	15	16	17	—	—	16	17	13	15	—	—	77	45	100	58
15	Belluno	1	2	2	2	1	2	2	2	—	—	—	—	2	7	6	8
16	Padova	103	77	69	97	—	—	—	—	103	77	69	97	459	404	320	266
17	Rovigo	195	215	226	308	—	—	—	—	195	215	226	308	1.560	1.170	1.935	1.505
18	Treviso	39	80	195	200	15	20	23	24	24	60	172	176	119	208	307	426
19	Udine	41	115	182	208	19	13	11	11	22	102	171	197	85	98	439	65
20	Venezia	760	1.560	1.835	2.040	—	230	—	90	760	1.330	1.835	1.950	3.800	3.534	7.225	8.950
21	Verona	—	36	27	38	—	—	—	—	36	27	38	—	—	216	169	—
22	Vicenza	17	30	42	50	—	—	—	—	17	30	42	50	85	61	152	105
23	Gorizia	—	2	2	4	—	—	—	—	2	2	2	2	—	9	10	—
24	Istria (Pola)	—	2	—	103	—	—	—	—	2	—	—	—	—	14	8	—
25	Trieste	—	—	35	79	—	—	11	28	—	24	51	—	—	—	—	—
26	Bologna	—	—	32	111	—	—	30	111	—	2						

Segue: Piante
TAV. 83. —

Numero d'ordine	CIRCOSCRIZIONI	SUPERFICIE COLTIVATA (ettari)												PRODUZIONE (quin)				Numero d'ordine
		IN COMPLESSO				COLTURA ASCIUTTA				COLTURA IRRIGUA				1939		1940		
		1939	1940	1941	1942	1939	1940	1941	1942	1939	1940	1941	1942	fibra	seme	fibra	seme	
1	Grosseto	10	12	90	80	10	12	90	80	—	—	—	—	8	4	23	12	1
2	Latina	750	1.600	2.135	800	750	1.600	2.135	800	—	—	—	—	1.500	3.000	3.136	4.360	2
3	Roma	57	58	90	64	57	58	90	64	—	—	—	—	95	190	60	125	3
4	Viterbo	14	22	—	—	14	22	—	—	—	—	—	—	19	38	32	63	4
5	Campobasso	14	26	25	19	14	26	25	19	—	—	—	—	1	1	46	106	5
6	Napoli	525	313	363	264	525	313	363	264	—	—	—	—	642	1.284	670	1.341	6
7	Salerno	1.491	2.001	800	1.000	1.491	2.001	800	1.000	—	—	—	—	1.176	1.878	1.699	2.573	7
8	Bari	93	240	120	52	52	206	101	37	41	34	19	15	362	597	462	804	8
9	Brindisi	235	265	180	61	235	265	180	61	—	—	—	—	470	513	265	630	9
10	Foggia	1.784	4.259	3.122	1.910	1.784	4.259	3.122	1.910	—	—	—	—	2.338	4.694	5.898	11.848	10
11	Ionio (Taranto)	1.200	1.060	1.246	870	1.200	1.060	1.246	870	—	—	—	—	3.106	4.659	2.279	3.419	11
12	Lecce	458	608	303	120	458	608	303	120	—	—	—	—	745	1.306	536	1.069	12
13	Matera	1.524	3.006	2.500	1.270	1.434	2.956	2.500	1.270	90	50	—	—	1.501	2.936	1.758	2.992	13
14	Potenza	80	100	110	102	80	100	110	102	—	—	—	—	179	296	69	166	14
15	Catanzaro	40	80	110	54	—	—	—	20	40	80	110	34	40	121	120	150	15
16	Cosenza	215	250	269	270	56	101	113	114	159	149	156	156	358	628	758	1.516	16
17	Reggio di Calabria	85	121	121	76	33	38	38	27	52	83	83	49	234	319	283	403	17
18	Agrigento	8.628	13.720	19.311	4.000	8.128	13.720	18.311	3.500	500	—	1.000	500	15.609	29.092	20.289	32.571	18
19	Caltanissetta	10.500	13.380	16.200	10.897	9.900	13.180	16.000	10.697	600	200	200	200	20.442	33.658	23.981	37.590	19
20	Catania	4.464	7.689	8.238	3.987	636	2.699	3.262	1.174	3.828	4.990	4.976	2.813	8.698	14.798	9.320	16.340	20
21	Enna	130	500	2.000	470	80	380	1.800	370	50	120	200	100	360	620	1.025	1.955	21
22	Messina	32	30	12	10	—	—	—	2	32	30	10	9	110	165	130	195	22
23	Palermo	1.300	5.000	8.000	1.700	383	4.309	6.944	1.476	917	691	1.056	224	2.085	4.170	7.759	14.097	23
24	Ragusa	2.840	2.195	2.100	1.458	300	295	440	250	2.540	1.900	1.660	1.208	5.380	10.760	4.670	8.855	24
25	Siracusa	2.000	3.060	4.125	2.025	910	1.900	2.760	1.200	1.090	1.160	1.365	825	4.799	8.471	5.437	10.126	25
26	Trapani	1.137	4.641	6.700	2.470	715	4.186	6.200	2.169	422	455	500	301	3.768	8.547	6.006	12.077	26
27	Cagliari	64	106	51	30	37	79	34	18	27	27	17	12	88	206	83	162	27
28	Sassari (a)	—	36	39	3	—	31	34	3	—	5	5	—	—	—	—	—	28
1	Toscana	10	12	90	80	10	12	90	80	—	—	—	—	8	4	23	12	1
2	Lazio	821	1.680	2.225	864	821	1.680	2.225	864	—	—	—	—	1.614	3.228	3.228	4.548	2
3	Abruzzi e Molise	14	26	25	19	14	26	25	19	—	—	—	—	1	1	46	106	3
4	Campania	2.016	2.314	1.163	1.264	2.016	2.314	1.163	1.264	—	—	—	—	1.818	3.162	2.369	3.914	4
5	Puglie	3.770	6.432	4.971	3.013	3.729	6.398	4.952	2.998	41	34	19	15	7.021	11.769	9.440	17.770	5
6	Lucania	1.604	3.106	2.610	1.372	1.514	3.056	2.610	1.372	90	50	—	—	1.680	3.232	1.827	3.158	6
7	Calabrie	340	451	500	400	89	139	151	161	251	312	349	239	632	1.068	1.161	2.069	7
8	Sicilia	31.031	50.215	66.686	27.017	21.052	40.669	55.719	20.837	9.979	9.546	10.967	6.180	61.251	110.281	78.617	133.806	8
9	Sardegna	64	142	90	33	37	110	68	21	27	32	22	12	88	206	83	162	9
1	ITALIA CENTRALE	831	1.692	2.315	944	831	1.692	2.315	944	—	—	—	—	1.622	3.232	3.251	4.560	1
2	ITALIA MERIDIONALE	7.744	12.329	9.269	6.068	7.362	11.933	8.901	5.814	382	396	368	254	11.152	19.232	14.843	27.017	2
3	ITALIA INSULARE	31.095	50.357	66.776	27.050	21.089	40.779	55.787	20.858	10.006	9.578	10.989	6.192	61.339	110.487	78.700	133.968	3
	IN COMPLESSO	39.870	64.378	78.380	34.062	29.282	54.404	67.003	27.618	10.388	9.974	11.357	8.446	74.113	132.951	96.794	165.545	

(a) La produzione per gli anni 1940, 1941 e 1942 è espressa rispettivamente in q. 144, 304, 15 di bioccoli essiccati.

industriali
CORONE

ZIONE tali)	PRODUZIONE PER ETTARO NELLA COLTIVAZIONE (quintali)																Numero d'ordine				
	1941		1942		COLTURA ASCIUTTA								COLTURA IRRIGUA								
	fibra	seme	fibra	seme	1939		1940		1941		1942		1939		1940			1941		1942	
					fibra	seme	fibra	seme	fibra	seme	fibra	seme	fibra	seme	fibra	seme		fibra	seme	fibra	seme
54	45	160	100	0,8	0,4	1,9	1,0	0,6	0,5	2,0	1,3	—	—	—	—	—	—	—	—	1	
3.416	6.191	1.301	2.189	2,0	4,0	2,0	2,7	1,6	2,9	1,6	2,7	—	—	—	—	—	—	—	—	2	
90	185	64	127	1,7	3,3	1,0	2,2	1,0	2,1	1,0	2,0	—	—	—	—	—	—	—	—	3	
—	—	—	—	1,4	2,7	1,5	2,9	—	—	—	—	—	—	—	—	—	—	—	—	4	
7	13	9	19	0,1	0,1	1,8	4,1	0,3	0,5	0,5	1,0	—	—	—	—	—	—	—	—	5	
777	1.615	668	1.337	1,2	2,4	2,1	4,3	2,1	4,4	2,5	5,1	—	—	—	—	—	—	—	—	6	
1.170	1.755	1.435	2.306	0,8	1,3	0,8	1,3	1,5	2,2	1,4	2,3	—	—	—	—	—	—	—	—	7	
121	214	60	114	3,5	5,8	1,8	3,2	0,9	1,6	0,9	1,8	4,4	7,3	2,4	4,2	1,5	2,6	1,9	3,3	8	
134	314	20	52	2,0	2,2	1,0	2,4	0,7	1,7	0,3	0,9	—	—	—	—	—	—	—	—	9	
2.647	5.279	2.689	5.406	1,3	2,6	1,4	2,8	0,8	1,7	1,4	2,8	—	—	—	—	—	—	—	—	10	
2.011	3.254	464	907	2,6	3,9	2,2	3,2	1,6	2,6	0,5	1,0	—	—	—	—	—	—	—	—	11	
205	427	76	165	1,6	2,9	0,9	1,8	0,7	1,4	0,6	1,4	—	—	—	—	—	—	—	—	12	
296	674	370	688	1,0	1,9	0,6	1,0	0,1	0,3	0,3	0,5	1,5	2,5	1,5	2,5	—	—	—	—	13	
—	—	—	—	2,2	3,7	0,7	1,7	—	—	—	—	—	—	—	—	—	—	—	—	14	
460	920	515	1.031	1,4	2,9	2,8	5,6	1,6	3,2	1,9	3,8	1,0	3,0	1,5	1,9	—	—	—	—	15	
154	230	87	122	2,4	3,4	2,0	2,9	0,9	1,4	1,1	1,4	3,0	4,0	2,5	3,5	1,4	2,1	1,2	1,7	16	
29.428	47.582	5.478	9.517	1,8	3,3	1,5	2,4	1,5	2,4	1,2	2,2	2,1	4,4	—	—	2,1	2,9	2,3	3,7	18	
24.796	44.134	16.015	19.714	1,9	3,2	1,8	2,8	1,5	2,7	1,5	1,8	2,3	3,7	2,5	4,0	1,8	3,2	1,8	3,2	19	
8.772	15.465	3.439	6.128	1,6	2,7	0,9	1,4	0,3	0,5	0,4	0,7	2,0	3,4	1,4	2,5	1,6	2,8	1,1	1,9	20	
2.180	3.780	511	885	2,0	4,0	1,8	3,3	0,9	1,6	0,7	1,2	4,0	6,0	3,0	6,0	2,5	5,0	2,5	4,3		

Segue : Piante industriali

TAV. 84. — COLZA

CIRCOSCRIZIONI	SUPERFICIE (ettari)				PRODUZIONE (quintali)				PRODUZIONE PER ETTARO (quintali)			
	1939	1940	1941	1942	1939	1940	1941	1942	1939	1940	1941	1942
Alessandria	—	—	2	2	—	—	20	20	—	—	10,0	10,0
Novara	9	8	7	7	120	100	90	100	13,3	12,5	12,9	14,3
Torino	—	—	12	8	—	—	130	90	—	—	10,8	11,3
Vercelli	14	17	19	31	170	180	220	370	12,1	10,6	11,6	11,9
Bergamo	220	180	180	185	2.620	1.800	1.800	1.850	11,9	10,0	10,0	10,0
Brescia	—	—	—	23	—	—	—	300	—	—	—	13,0
Mantova	—	—	49	37	—	—	290	220	—	—	5,9	5,9
Milano	357	280	195	207	4.170	3.450	2.110	3.270	11,7	12,3	10,8	15,8
Pavia	17	16	18	36	260	220	260	540	15,3	13,8	14,4	15,0
Padova	—	—	5	5	—	—	30	30	—	—	6,0	6,0
Treviso	37	39	55	27	300	340	540	250	8,1	8,7	9,8	9,3
Udine	314	365	438	677	3.300	3.490	5.070	6.800	10,5	9,6	11,6	10,0
Venezia	—	70	60	76	—	810	700	910	—	11,6	11,7	12,0
Verona	—	—	153	170	—	—	1.530	1.870	—	—	10,0	11,0
Vicenza	9	9	6	6	120	110	70	90	13,3	12,2	11,7	15,0
Bologna	15	15	10	3	90	140	80	40	6,0	9,3	8,0	13,3
Ferrara	—	55	30	30	—	390	240	270	—	7,1	8,0	9,0
Reggio nell'Emilia	—	—	—	5	—	—	—	40	—	—	—	8,0
Cosenza	16	16	16	10	30	30	30	20	1,9	1,9	1,9	2,0
Piemonte	23	25	40	48	290	280	460	580	12,6	11,2	11,5	12,1
Lombardia	594	476	442	488	7.050	5.470	4.460	6.180	11,9	11,5	10,1	12,7
Veneto	360	483	717	961	3.720	4.750	7.940	9.950	10,3	9,8	11,1	10,4
Emilia	15	70	40	38	90	530	320	350	6,0	7,6	8,0	9,2
Calabria	16	16	16	10	30	30	30	20	1,9	1,9	1,9	2,0
ITALIA SETTENTRIONALE	992	1.054	1.239	1.535	11.150	11.030	13.180	17.060	11,2	10,5	10,6	11,1
ITALIA MERIDIONALE	16	16	16	10	30	30	30	20	1,9	1,9	1,9	2,0
IN COMPLESSO	1.008	1.070	1.255	1.545	11.180	11.060	13.210	17.080	11,1	10,3	10,5	11,1

TAV. 85. — RAVIZZONE

CIRCOSCRIZIONI	SUPERFICIE (ettari)				PRODUZIONE (quintali)				PRODUZIONE PER ETTARO (quintali)			
	1939	1940	1941	1942	1939	1940	1941	1942	1939	1940	1941	1942
Alessandria	13	13	8	35	120	100	70	340	9,2	7,7	8,8	9,7
Aosta	29	32	44	47	350	390	620	670	12,1	12,2	14,1	14,3
Novara	6	6	6	30	80	80	80	420	13,3	13,3	13,3	14,0
Torino	—	—	2	2	—	—	20	30	—	—	10,0	15,0
Vercelli	85	91	86	185	910	1.070	1.010	2.160	10,7	11,8	11,7	11,7
Bergamo	59	55	55	30	690	550	440	270	11,7	10,0	8,0	9,0
Brescia	—	—	—	13	—	—	—	140	—	—	—	10,8
Como	90	90	73	34	1.160	1.250	180	410	12,9	13,9	2,5	12,1
Mantova	—	—	22	24	—	—	130	140	—	—	5,9	5,8
Milano	355	283	201	307	3.450	3.030	1.960	4.740	9,7	10,7	9,8	15,4
Pavia	33	27	27	49	500	380	410	740	15,2	14,1	15,2	15,1
Padova	—	—	20	20	—	—	120	130	—	—	6,0	6,5
Treviso	49	57	64	60	350	450	530	510	7,1	7,9	8,3	8,5
Venezia	—	—	4	10	—	—	60	150	—	—	15,0	15,0
Verona	—	—	280	450	—	—	2.800	4.870	—	—	10,0	10,8
Vicenza	2	2	2	2	20	20	20	20	10,0	10,0	10,0	10,0
Gorizia	46	46	47	47	390	450	480	220	8,5	9,8	10,2	4,7
Trieste	3	—	13	—	50	—	250	—	16,7	—	19,2	—
Piemonte	133	142	146	299	1.460	1.640	1.800	3.620	11,0	11,5	12,3	12,1
Lombardia	537	455	378	457	5.800	5.210	3.120	6.440	10,8	11,5	8,3	14,1
Veneto	51	59	370	542	370	470	3.530	5.680	7,3	8,0	9,5	10,5
Venezia Giulia e Zara	49	46	60	47	440	450	730	220	9,0	9,8	12,2	4,7
ITALIA SETTENTRIONALE	770	702	954	1.345	8.070	7.770	9.180	15.960	10,5	11,1	9,6	11,9
IN COMPLESSO	770	702	54	1.345	8.070	7.770	9.180	15.960	10,5	11,1	9,6	11,9

Segue : Piante industriali

TAV. 86. — ARACHIDE

CIRCOSCRIZIONI	SUPERFICIE (ettari)				PRODUZIONE (quintali)				PRODUZIONE PER ETTARO (quintali)			
	1939	1940	1941	1942	1939	1940	1941	1942	1939	1940	1941	1942
Aosta	1	1	1	1	20	20	20	20	20,0	20,0	20,0	20,0
Torino	—	—	—	9	—	—	—	110	—	—	—	12,2
Padova	—	10	7	2	—	220	130	30	—	22,0	18,6	15,0
Grosseto	—	11	—	—	—	20	—	—	—	1,8	—	—
Livorno	—	7	8	20	—	40	30	80	—	5,7	3,8	4,0
Lucca	126	220	290	311	2.270	4.290	5.900	5.660	18,0	19,5	20,3	18,2
Latina	—	—	—	2	—	—	—	10	—	—	—	5,0
Roma	—	—	—	1	—	—	—	10	—	—	—	10,0
Viterbo	—	2	2	3	—	10	10	10	—	5,0	5,0	3,3
Napoli	248	314	376	495	4.960	7.940	10.530	13.370	20,0	25,3	28,0	27,0
Salerno	250	400	350	400	6.750	8.000	10.500	10.000	27,0	20,0	30,0	25,0
Brindisi	6	6	6	2	30	30	30	10	5,0	5,0	5,0	5,0
Ionio (Taranto)	—	—	16	5	—	—	40	10	—	—	2,5	2,0
Catanzaro	157	185	185	320	3.390	4.040	4.000	6.320	21,6	21,8	21,6	19,8
Cosenza	—	6	5	5	—	80	70	60	—	13,3	14,0	12,0
Reggio di Calabria	24	247	212	412	490	2.500	4.180	3.220	20,4	10,1	19,7	7,8
Catania	—	5	43	45	—	40	380	410	—	8,0	8,8	9,1
Messina	9	10	14	30	110	110	170	320	12,2	11,0	12,1	10,7
Ragusa	27	28	40	100	220	220	320	600	8,1	7,9	8,0	6,0
Cagliari	7	7	2	50	70	60	10	60	10,0	8,6	5,0	1,2
Nuoro	—	—	—	4	—	—	—	10	—	—	—	2,5
Piemonte	1	1	1	10	20	20	20	130	20,0	20,0	20,0	13,0
Veneto	—	10	7	2	—	220	130	30	—	22,0	18,6	15,0
Toscana	126	238	298	331	2.270	4.350	5.930	5.740	18,0	18,3	19,9	17,3
Lazio	—	2	2	6	—	10	10	30	—	5,0	5,0	5,0
Campania	498	714	726	895	11.710	15.940	21.030	23.370	23,5	22,3	29,0	26,1
Puglie	6	6	22	7	30	30	70	20	5,0	5,0	3,2	2,9
Calabrie	181	438	402	737	3.880	6.620	8.250	9.600	21,4	15,1	20,5	13,0
Sicilia	36	43	97	175	330	370	870	1.330	9,2	8,6	9,0	7,6
Sardegna	7	7	2	54	70	60	10	70	10,0	8,6	5,0	1,3
ITALIA SETTENTRIONALE	1	11	8	12	20	240	150	160	20,0	21,8	18,8	13,3
ITALIA CENTRALE	126	240	300	337	2.270	4.360	5.940	5.770	18,0	18,2	19,8	17,1
ITALIA MERIDIONALE	685	1.158	1.150	1.639	15.620	22.590	29.350	32.990	22,8	19,5	25,5	20,1
ITALIA INSULARE	43	50	99	229	400	430	880	1.400	9,3	8,6	8,9	6,1
IN COMPLESSO	855	1.459	1.557	2.217	18.310	27.620	36.320	40.320	21,4	18,9	23,3	18,2

TAV. 87. — SESAMO

CIRCOSCRIZIONI	SUPERFICIE (ettari)				PRODUZIONE (quintali)				PRODUZIONE PER ETTARO (quintali)			
	1939	1940	1941	1942	1939	1940	1941	1942	1939	1940	1941	1942
Catanzaro	5	5	5	5	60	60	50	40	12,0	12,0	10,0	8,0
Cosenza	2	2	1	—	10	10	(a) ..	—	5,0	5,0	3,0	—
Caltanissetta	—	—	10	—	—	—	70	—	—	—	7,0	—
Catania	35	32	38	40	160	140	150	200	4,6	4,4	3,9	5,0
Ragusa	380	400	420	450	3.800	2.650	2.940	2.700	10,0	6,6	7,0	6,0
Siracusa	36	31	21	18	320	250	120	90	8,9	8,1	5,7	5,0
Calabrie	7	7	6	5	70	70	50	40	10,0	10,0	8,3	8,0
Sicilia	451	463	489	508	4.280	3.040	3.280	2.990	9,5	6,6	6,7	5,9
ITALIA MERIDIONALE	7	7	6	5	70	70	50	40	10,0	10,0	8,3	8,0
ITALIA INSULARE	451	463	489	508	4.280	3.040	3.280	2.990	9,5	6,6	6,7	5,9
IN COMPLESSO	458	470	495	513	4.350	3.110	3.330	3.030	9,5	6,6	8,7	5,9

(a) Quintali 3.

Segue : Piante industriali

TAV. 88. — GIRASOLE

CIRCOSCRIZIONI	SUPERFICIE (ettari)				PRODUZIONE (quintali)				PRODUZIONE PER ETTARO (quintali)			
	1939	1940	1941	1942	1939	1940	1941	1942	1939	1940	1941	1942
Alessandria	—	—	—	40	—	—	—	490	—	—	—	12,3
Aosta	—	—	—	10	—	—	—	100	—	—	—	10,0
Asti	3	5	6	6	50	80	100	80	16,7	16,0	16,7	13,3
Cuneo	—	—	—	8	—	—	—	70	—	—	—	8,8
Torino	—	—	—	109	—	—	—	680	—	—	—	6,2
Imperia	—	—	—	90	—	—	—	200	—	—	—	2,2
Brescia	—	—	—	79	—	—	—	550	—	—	—	7,0
Milano	—	69	12	27	—	20	180	240	—	0,3	15,0	8,9
Pavia	—	3	—	9	—	50	—	70	—	16,7	—	7,8
Padova	—	—	—	75	—	—	—	710	—	—	—	9,5
Treviso	—	7	—	—	—	10	—	—	—	1,4	—	—
Udine	—	30	30	172	—	370	300	1.360	—	12,3	10,0	7,9
Verona	—	—	—	155	—	—	—	1.930	—	—	—	12,5
Vicenza	—	—	—	19	—	—	—	130	—	—	—	6,8
Gorizia	—	25	—	305	—	—	—	190	—	0,1	—	0,6
Istria (Pola)	—	—	—	10	—	—	—	60	—	—	—	6,0
Trieste	—	—	—	—	—	—	—	(a) 50	—	—	—	—
Bologna	—	4	6	80	—	20	30	660	—	5,0	5,0	8,3
Ferrara	—	—	—	—	—	—	—	(a) 1.000	—	—	—	—
Modena	—	—	—	45	—	—	—	340	—	—	—	7,6
Parma	—	—	—	—	—	—	—	(a) 140	—	—	—	—
Piacenza	—	4	—	—	—	—	—	(a) 50	—	—	—	—
Arezzo	4	4	4	36	60	70	60	390	15,0	17,5	15,0	10,8
Firenze	—	5	—	—	—	20	—	—	—	4,0	—	—
Grosseto	—	2	—	—	—	20	—	—	—	10,0	—	—
Livorno	—	—	21	68	—	—	60	200	—	—	2,9	2,9
Lucca	—	2	2	4	—	10	20	30	—	5,0	10,0	7,5
Pisa	—	20	—	8	—	180	—	60	—	9,0	—	7,5
Siena	—	—	—	99	—	—	—	400	—	—	—	4,0
Ancona	—	—	—	27	—	—	—	120	—	—	—	4,4
Ascoli Piceno	—	—	—	—	—	—	(a) 370	(a) 160	—	—	—	—
Perugia	—	—	—	12	—	—	—	30	—	—	—	2,5
Terni	—	—	—	25	—	—	—	100	—	—	—	4,0
Latina	—	—	4	5	—	—	—	50	—	—	10,0	10,0
Rieti	—	—	—	45	—	—	—	260	—	—	—	5,8
Roma	1	1	10	—	20	20	120	(a) 50	20,0	20,0	12,0	—
Viterbo	—	10	11	108	—	130	130	1.120	—	13,0	11,8	10,4
Chieti	—	3	—	—	—	—	—	—	—	1,6	—	—
Teramo	—	25	—	60	—	30	—	120	—	1,2	—	2,0
Bari	—	—	—	25	—	—	—	150	—	—	—	6,0
Brindisi	7	13	12	6	60	120	100	20	8,6	9,2	8,3	3,3
Foggia	—	13	53	53	—	20	80	80	—	1,5	1,5	1,5
Ionio (Taranto)	—	—	36	30	—	—	70	70	—	—	—	2,3
Matera	—	—	—	40	—	—	—	80	—	—	—	2,0
Catanzaro	7	3	7	28	60	—	10	20	8,6	0,4	1,4	0,7
Cosenza	1	1	7	4	10	20	50	20	10,0	20,0	7,1	5,0
Reggio di Calabria	—	—	—	5	—	—	—	50	—	—	—	10,0
Caltanissetta	—	—	5	3	—	—	—	20	—	—	0,6	6,7
Enna	—	—	—	10	—	—	—	20	—	—	—	2,0
Messina	—	—	—	9	—	—	—	70	—	—	—	7,8
Ragusa	—	—	—	24	—	—	—	50	—	—	—	2,1
Siracusa	—	3	—	—	—	—	—	—	—	1,0	—	—
Nuoro	—	—	—	10	—	—	—	30	—	—	—	3,0
Piemonte	3	5	6	173	50	80	100	1.420	16,7	16,0	16,7	8,2
Liguria	—	—	—	90	—	—	—	200	—	—	—	2,2
Lombardia	—	72	12	115	—	70	180	860	—	1,0	15,0	7,5
Veneto	—	37	30	421	—	—	380	300	—	10,3	10,0	9,8
Venezia Giulia e Zara	—	25	—	315	—	—	—	300	—	0,1	—	1,0
Emilia	—	4	6	125	—	20	30	2.190	—	5,0	5,0	17,5
Toscana	4	33	27	215	60	300	140	1.080	15,0	9,1	5,2	5,0
Marche	—	—	—	27	—	—	370	280	—	—	—	10,4
Umbria	—	—	—	37	—	—	—	130	—	—	—	3,5
Lazio	1	11	25	158	20	150	290	1.480	20,0	13,6	11,6	9,4
Abruzzi e Molise	—	28	—	60	—	30	—	120	—	1,1	—	2,0
Puglie	7	26	101	114	60	140	250	320	8,6	5,4	2,5	2,8
Lucania	—	—	—	40	—	—	—	80	—	—	—	2,0
Calabria	8	4	14	37	70	20	60	90	8,8	5,0	4,3	2,4
Sicilia	—	3	—	5	—	—	—	160	—	1,0	—	3,5
Sardegna	—	—	—	10	—	—	—	30	—	—	—	3,0
ITALIA SETTENTRIONALE	3	143	54	1.239	50	550	610	9.100	16,7	3,8	11,3	7,3
ITALIA CENTRALE	5	44	52	437	80	450	800	2.970	16,0	10,2	15,4	6,8
ITALIA MERIDIONALE	15	58	115	251	130	190	310	610	8,7	3,3	2,7	2,4
ITALIA INSULARE	—	3	5	56	—	—	—	190	—	1,0	—	3,4
IN COMPLESSO	23	248	226	1.983	260	1.190	1.720	12.870	11,3	4,8	7,6	6,5

(a) Dalle piante sparse.

Segue : Piante industriali

TAV. 89. — SOIA

CIRCOSCRIZIONI	SUPERFICIE (ettari)				PRODUZIONE (quintali)				PRODUZIONE PER ETTARO (quintali)			
	1939	1940	1941	1942	1939	1940	1941	1942	1939	1940	1941	1942
Alessandria	—	—	—	27	—	—	—	330	—	—	—	12,2
Torino	—	—	—	38	—	—	—	300	—	—	—	7,9
Brescia	—	—	—	21	—	—	—	160	—	—	—	7,6
Mantova	3	—	—	—	40	—	—	—	13,3	—	—	—
Milano	—	—	—	7	—	—	—	20	—	—	—	2,9
Trento	—	—	—	43	—	—	—	60	—	—	—	1,4
Padova	—	3	1	33	—	60	20	210	—	20,0	20,0	6,4
Verona	—	1	—	—	—	10	—	—	—	10,0	—	—
Gorizia	—	12	—	—	—	10	—	—	—	0,8	—	—
Modena	—	—	—	3	—	—	—	50	—	—	—	16,7
Arezzo	3	3	3	3	50	60	50	50	16,7	20,0	16,7	16,7
Grosseto	—	1	—	—	—	—	—	—	—	1,4	—	—
Pisa	—	3	—	—	—	10	—	—	—	3,3	—	—
Siena	—	—	—	6	—	—	—	50	—	—	—	8,3
Perugia	—	—	—	19	—	—	—	60	—	—	—	3,2
Viterbo	—	1	—	—	—	10	—	—	—	10,0	—	—
Napoli	—	1	1	17	—	10	10	50	—	10,0	10,0	2,9
Catanzaro	—	60	70	110	—	630	560	990	—	10,5	8,0	9,0
Reggio di Calabria	—	—	—	2	—	—	—	10	—	—	—	5,0
Cagliari	—	—	3	—	—	—	20	—	—	—	6,7	—
Nuoro	—	—	—	5	—	—	—	—	—	—	—	0,2
Piemonte	—	—	—	65	—	—	—	630	—	—	—	9,7
Lombardia	3	—	—	28	40	—	—	180	13,3	—	—	6,4
Venezia Tridentina	—	—	—	43	—	—	—	60	—	—	—	1,4
Veneto	—	4	1	33	—	70	20	210	—	17,5	20,0	6,4
Venezia Giulia e Zara	—	12	—	—	—	10	—	—	—	0,8	—	—
Emilia	—	—	—	3	—	—	—	50	—	—	—	16,7
Toscana	3	7	3	9	50	70	50	100	16,7	10,0	16,7	11,1
Umbria	—	—	—	19	—	—	—	60	—	—	—	3,2
Lazio	—	1	—	—	—	10	—	—	—	10,0	—	—
Campania	—	1	1	17	—	10	10	50	—	10,0	10,0	2,9
Calabrie	—	60	70	112	—	630	560	1.000	—	10,5	8,0	8,9
Sardegna	—	—	3	5	—	—	20	—	—	—	6,7	0,2
ITALIA SETTENTRIONALE	3	16	1	172	40	80	20	1.130	13,3	5,0	20,0	6,6
ITALIA CENTRALE	3	8	3	28	50	80	50	160	16,7	10,0	16,7	5,7
ITALIA MERIDIONALE	—	61	71	129	—	640	570	1.050	—	10,5	8,0	8,1
ITALIA INSULARE	—	—	3	5	—	—	20	—	—	—	6,7	0,2
IN COMPLESSO	6	85	78	334	90	800	660	2.340	15,0	9,4	8,5	7,0

Tav. 90. — PATATA
COMUNE E PRIMATICCIA

Numero d'ordine	CIRCOSCRIZIONI	SUPERFICIE (ettari)								PRODUZIONE (quintali)				PRODUZIONE PER ETTARO (quintali)								Numero d'ordine								
		1939		1940		1941		1942		1939		1940		1939		1940		1941		1942										
		IN COM- PLESSO	di cui in pieno campo	IN COM- PLESSO	di cui in pieno campo	IN COM- PLESSO	di cui in pieno campo	IN COM- PLESSO	di cui in pieno campo	IN COM- PLESSO	di cui in pieno campo	IN COM- PLESSO	di cui in pieno campo	in pieno campo	in orti industriali	IN COM- PLESSO	in pieno campo	in orti industriali	IN COM- PLESSO	in pieno campo	in orti industriali		IN COM- PLESSO							
1	Alessandria	5.241	4.955	5.403	5.099	7.252	7.005	8.293	8.103	809.080	737.580	982.460	906.340	1.114.510	1.061.490	1.012.020	977.270	148,9	250,0	154,4	177,7	250,4	181,8	151,5	214,7	153,7	120,6	182,9	122,0	1
2	Aosta	3.831	3.831	3.861	3.861	3.909	3.909	3.970	3.970	410.530	410.530	450.110	450.110	367.470	367.470	243.440	243.440	107,2	—	107,2	116,6	—	116,6	94,0	—	94,0	61,3	—	61,3	2
3	Asti	2.357	2.329	2.400	2.371	2.439	2.407	3.482	3.438	383.410	377.970	410.680	405.070	431.930	425.740	330.570	324.720	162,3	193,6	162,7	170,8	193,4	171,1	176,9	193,4	177,1	94,5	133,0	94,9	3
4	Cuneo	9.500	9.488	9.534	9.524	12.607	12.593	10.741	10.729	766.350	764.440	798.800	796.830	1.114.600	1.111.770	801.190	798.790	80,6	159,2	80,7	83,7	197,0	83,8	88,3	202,1	88,4	74,5	200,0	74,6	4
5	Novara	2.958	2.941	3.054	3.037	3.618	3.601	3.618	3.601	298.040	294.530	340.340	336.390	269.200	266.620	318.850	315.870	100,1	206,5	100,8	110,8	232,4	111,4	74,0	151,8	74,4	87,7	175,3	88,1	5
6	Torino	8.167	8.162	8.204	8.199	8.358	8.353	8.347	8.337	795.430	794.800	975.800	975.070	877.220	876.490	796.150	794.900	97,4	126,0	97,4	118,9	146,0	118,9	104,9	146,0	105,0	95,3	126,0	95,4	6
7	Vercelli	1.979	1.952	1.952	1.926	1.989	1.962	2.013	1.984	153.520	150.500	182.850	179.860	190.010	186.630	185.880	182.310	77,1	111,9	77,6	93,4	115,0	93,7	95,1	125,2	95,5	91,9	123,1	92,3	7
8	Genova	6.053	5.315	7.258	6.193	7.755	6.745	8.800	7.580	420.090	333.880	558.780	452.280	543.690	432.590	698.400	552.000	62,8	116,8	69,4	73,0	100,0	77,0	64,1	110,0	70,1	72,8	120,0	79,4	8
9	Imperia	1.305	1.280	1.505	1.480	1.755	1.705	1.130	1.050	66.360	64.710	78.150	76.750	87.040	83.740	41.480	35.880	50,6	66,0	50,9	51,9	56,0	51,9	49,1	66,0	49,6	34,2	70,0	36,7	9
10	La Spezia	2.462	2.462	2.462	2.448	2.721	2.707	2.635	2.610	112.100	111.210	135.170	134.060	102.670	101.170	132.120	129.770	45,4	63,6	45,5	54,8	79,3	54,9	37,4	107,1	37,7	49,6	138,2	50,1	10
11	Savona	4.670	4.350	3.825	3.500	3.870	3.520	2.730	2.380	356.900	331.500	363.130	332.000	350.800	315.300	217.650	184.200	76,2	79,4	76,4	94,9	95,8	94,9	89,6	101,4	90,6	77,4	95,6	79,7	11
12	Bergamo	2.700	2.700	2.955	2.955	3.270	3.270	3.700	3.700	323.400	323.400	411.950	411.950	460.300	460.300	542.500	542.500	119,8	—	119,8	139,4	—	139,4	140,8	—	140,8	146,6	—	146,6	12
13	Brescia	1.667	1.655	1.867	1.855	2.057	2.045	2.098	2.086	200.920	198.040	285.090	281.830	243.660	240.950	235.260	232.730	119,7	240,0	120,5	151,9	271,7	152,7	117,8	225,8	118,5	111,6	210,8	112,1	13
14	Como	5.950	5.950	5.950	5.950	6.150	6.150	6.450	6.450	807.000	807.000	910.000	910.000	842.500	842.500	831.170	831.170	135,6	—	135,6	152,9	—	152,9	137,0	—	137,0	128,9	—	128,9	14
15	Cremona	278	278	278	278	278	278	462	462	64.000	64.000	83.400	83.400	91.040	91.040	131.850	131.850	230,2	—	230,2	300,0	—	300,0	327,5	—	327,5	285,4	—	285,4	15
16	Mantova	228	228	288	285	604	602	1.041	1.038	54.820	54.370	75.660	75.180	146.650	146.290	202.080	201.700	241,6	150,0	240,4	263,8	160,0	262,7	243,0	180,0	242,8	194,3	126,7	194,1	16
17	Milano	1.949	1.853	2.764	2.654	4.275	4.050	4.350	4.060	322.790	305.730	499.440	476.460	666.050	624.950	420.430	386.580	165,0	177,7	165,6	179,5	208,9	180,7	154,3	182,7	155,8	95,2	116,7	96,7	17
18	Pavia	875	875	1.096	1.096	1.602	1.602	2.233	2.233	73.910	73.910	178.980	178.980	274.270	274.270	330.250	330.250	84,5	—	84,5	163,3	—	163,3	171,2	—	171,2	147,9	—	147,9	18
19	Sondrio	1.746	1.746	1.746	1.746	1.706	1.706	1.711	1.711	111.480	111.480	153.770	153.770	139.060	139.060	145.450	145.450	63,8	—	63,8	88,1	—	88,1	81,5	—	81,5	85,0	—	85,0	19
20	Varese	3.852	3.820	3.975	3.940	4.780	4.745	5.435	5.400	495.530	491.050	560.450	555.200	582.200	576.950	515.350	511.500	128,5	140,0	128,6	140,9	150,0	141,0	121,6	150,0	121,8	94,7	110,0	94,8	20
21	Bolzano	4.025	4.025	4.020	4.020	4.055	4.055	4.023	4.023	460.150	460.150	590.900	590.900	519.700	519.700	566.820	566.820	114,3	—	114,3	147,0	—	147,0	128,2	—	128,2	140,9	—	140,9	21
22	Trento	11.974	11.974	12.504	12.504	12.654	12.654	12.479	12.479	1.000.820	1.000.820	1.201.220	1.201.220	751.420	751.420	827.480	827.480	83,6	—	83,6	96,1	—	96,1	59,4	—	59,4	66,3	—	66,3	22
23	Belluno	2.256	2.254	2.310	2.308	2.310	2.308	2.362	2.360	202.530	202.210	245.480	245.120	258.830	258.460	265.400	265.000	89,7	160,0	89,8	106,2	—	106,3	112,0	180,0	112,0	112,3	200,0	112,4	23
24	Padova	913	909	989	977	1.442	1.418	2.470	2.469	191.460	190.160	260.430	257.720	281.360	276.000	425.980	425.730	209,2	325,0	209,7	263,8	225,8	263,3	195,2	190,0	195,1	172,4	250,0	172,5	24
25	Rovigo	1.078	910	1.180	995	1.378	1.225	1.210	1.030	300.760	260.300	353.650	297.800	280.550	245.000	201.500	165.100	286,0	240,8	279,0	299,3	301,9	299,7	200,0	232,4	203,6	160,3	202,2	166,5	25
26	Treviso	1.385	1.385	1.631	1.631	1.904	1.904	2.405	2.405	100.400	100.400	173.820	173.820	185.940	185.940	207.200	207.200	72,5	—	72,5	106,6	—	106,6	97,7	—	97,7	86,2	—	86,2	26
27	Udine	5.864	5.864	5.957	5.957	6.552	6.552	6.050	6.050	477.820	477.820	558.890	558.890	599.250	599.250	536.410	536.410	81,5	—	81,5	93,8	—	93,8	91,5	—	91,5	88,7	—	88,7	27
28	Venezia	1.763	1.763	2.025	2.025	2.286	2.286	2.422	2.422	1.700	1.700	269.340	269.340	337.700	337.700	383.950	383.950	166,100	—	166,100	178,980	—	178,980	180,0	—	180,0	182,7	—	182,7	28
29	Verona	2.823	2.823	2.638	2.638	3.081	3.081	4.086	4.086	592.400	592.400	620.680	620.680	637.700	637.700	777.910	777.910	166,1	135,3	166,1	152,8	141,9	189,6	105,3	100,7	104,0	138,5	149,1	141,7	29
30	Vicenza	1.445	1.300	1.660	1.515	1.975	1.750	2.370	2.070	168.850	147.500	149.650	131.900	179.300	152.300	190.000	162.540	113,5	147,2	116,9	87,1	122,4	90,2	87,0	120,0	90,8	78,5	91,5	80,2	30
31	Carnaro (Fiume)	2.730	2.730	2.222	2.222	2.360	2.360	2.400	2.400	203.550	203.550	171.670	171.670	134.450	134.450	145.400	145.400	74,6	—	74,6	77,3	—	77,3	57,0	—	57,0	60,6	—	60,6	31
32	Gorizia	6.357	6.329	6.514	6.486	6.665	6.635	6.660	6.633	583.000	580.760	673.880	670.520	667.430	663.980	533.440	531.330	91,8	80,0	91,7	103,4	120,0	103,5	100,1	115,0	100,1	80,1	78,1	80,1	32
33	Istria (Pola)	10.956	10.950	11.423	11.415	11.748	11.735	12.543	12.523	499.030	498.530	637.710	636.910	638.800	637.480	396.860	395.610	45,5	83,3	45,5	55,8	100,0	55,8	54,3	101,5	54,4	31,6	62,5	31,6	33
34	Trieste	3.680	3.680	3.494	3.494	3.650	3.650	3.804	3.804	358.100	358.100	234.690	234.690	214.590	214.590	174.740	174.740	97,3	—	97,3	67,2	—	67,2	58,8	—					

Segue : Pa
Segue : Tav. 90. — PATATA

Numero d'ordine	CIRCOSCRIZIONI	SUPERFICIE (ettari)								PRODUZIONE (quintali)			
		1939		1940		1941		1942		1939		1940	
		IN COMPLESSO	di cui in pieno campo	IN COMPLESSO	di cui in pieno campo	IN COMPLESSO	di cui in pieno campo	IN COMPLESSO	di cui in pieno campo	IN COMPLESSO	di cui in pieno campo	IN COMPLESSO	di cui in pieno campo
64	Campobasso	48.749	48.749	48.749	48.749	48.749	48.749	49.749	49.749	658.860	658.860	832.540	832.540
65	Chieti	12.001	12.001	11.610	11.610	12.001	12.001	12.041	12.041	361.280	361.280	403.660	403.660
66	L'Aquila	32.204	32.204	32.318	32.318	32.365	32.365	35.323	35.323	652.450	652.450	882.620	882.620
67	Pescera	4.223	4.097	4.198	4.086	4.370	4.244	4.500	4.350	162.240	151.360	197.180	186.750
68	Teramo	5.100	5.100	5.000	5.000	3.000	3.000	3.000	3.000	220.000	220.000	280.000	280.000
69	Avellino	16.900	16.900	16.800	16.800	17.700	17.700	17.550	17.550	630.000	630.000	772.000	772.000
70	Benevento	12.429	12.398	12.382	12.352	12.684	12.650	12.989	12.955	328.020	323.870	372.840	368.010
71	Napoli	18.630	18.355	18.650	18.375	19.197	18.922	20.527	20.252	1.663.230	1.639.480	1.952.370	1.924.270
72	Salerno	13.895	12.100	11.030	9.510	11.858	10.245	12.185	10.415	2.198.150	1.681.450	1.650.550	1.280.650
73	Bari	3.877	3.735	4.208	4.070	4.460	4.308	4.314	3.986	267.810	245.370	377.790	353.340
74	Brindisi	670	670	646	646	670	656	372	358	29.910	29.910	39.080	39.080
75	Foggia	6.565	6.215	6.654	6.301	6.624	6.260	6.150	5.786	288.730	242.600	359.010	310.460
76	Ionio (Taranto)	404	334	431	331	525	415	754	589	14.490	10.990	22.110	13.710
77	Lecce	3.052	2.990	2.803	2.731	2.899	2.827	3.030	2.950	185.200	181.540	150.340	146.600
78	Matera	852	815	945	890	1.190	1.120	1.390	1.320	32.550	30.700	62.600	58.000
79	Potenza	8.152	8.152	8.204	8.204	8.124	8.124	8.784	8.784	299.230	299.230	356.240	356.240
80	Catanzaro	5.029	4.774	4.999	4.783	5.085	4.841	4.560	4.360	187.320	162.630	183.510	163.010
81	Cosenza	10.501	10.401	10.761	10.643	10.872	10.750	10.760	10.882	700.980	692.820	716.990	705.630
82	Reggio di Calabria	3.825	3.210	3.880	3.245	4.000	3.290	3.162	2.690	184.560	149.900	195.980	159.500
83	Agrigento	544	544	550	550	662	455	625	595	39.280	39.280	29.010	29.010
84	Caltanissetta	206	187	243	222	280	250	624	550	10.830	9.340	24.910	22.850
85	Catania	2.993	2.993	2.635	2.635	2.712	2.712	3.030	3.030	248.290	248.290	240.880	240.880
86	Enna	20	20	20	20	30	30	21	21	2.000	2.000	1.200	1.200
87	Messina	1.429	1.424	1.690	1.690	1.789	1.789	1.880	1.880	73.770	73.500	58.800	58.800
88	Palermo	507	340	276	135	329	164	160	67	48.610	28.320	43.380	12.470
89	Ragusa	24	24	35	35	55	55	60	60	1.440	1.440	3.980	3.980
90	Siracusa	561	176	638	205	875	275	145	45	62.090	15.390	68.520	18.030
91	Trapani	192	178	235	212	321	292	250	233	24.460	21.870	25.380	21.400
92	Cagliari	514	381	552	413	593	434	592	420	32.840	23.910	25.760	17.170
93	Nuoro	2.433	2.297	2.367	2.240	1.782	1.658	1.597	1.474	135.220	125.160	172.650	162.870
94	Sassari	682	367	686	393	1.206	733	1.111	568	73.430	38.550	79.520	42.030
1	Piemonte	34.033	33.658	34.408	34.017	40.172	39.830	40.464	40.162	3.616.360	3.530.370	4.141.040	4.049.670
2	Liguria	14.490	13.393	15.050	13.621	16.101	14.677	15.295	13.628	955.450	841.300	1.135.230	995.090
3	Lombardia	19.245	19.102	20.919	20.759	24.722	24.448	27.480	27.140	2.453.850	2.428.980	3.158.740	3.126.770
4	Venezia Tridentina	15.999	15.999	16.524	16.524	16.709	16.709	16.502	16.502	1.460.970	1.460.970	1.792.120	1.792.120
5	Veneto	17.527	16.445	18.390	17.316	20.928	19.848	23.375	22.170	2.303.560	2.136.890	2.746.550	2.566.280
6	Venezia Giulia e Zara	23.798	23.749	23.728	23.677	24.500	24.445	25.494	25.425	1.653.280	1.648.740	1.725.450	1.719.790
7	Emilia	13.907	13.488	14.177	13.744	16.562	16.058	18.688	18.069	1.467.660	1.401.060	2.003.030	1.923.690
8	Toscana	23.149	22.921	23.526	23.325	24.168	23.955	21.165	21.003	1.821.120	1.797.890	2.338.270	2.317.610
9	Marche	13.178	13.152	13.218	13.191	13.406	13.373	13.849	13.799	736.680	734.270	1.068.830	1.065.140
10	Umbria	16.421	16.421	16.358	16.358	16.256	16.256	16.965	16.965	412.080	412.080	878.860	878.860
11	Lazio	18.209	17.561	18.605	17.879	19.962	19.129	22.130	21.304	1.104.150	1.058.130	1.417.340	1.356.820
12	Abruzzi e Molise	102.277	102.151	101.875	101.763	100.485	100.359	104.613	104.463	2.054.830	2.043.950	2.596.000	2.585.570
13	Campania	61.854	59.753	58.862	57.037	61.439	59.517	63.251	61.172	4.819.400	4.714.800	4.747.760	4.344.930
14	Puglie	14.568	13.944	14.742	14.079	15.178	14.466	14.620	13.669	786.140	710.410	948.330	863.190
15	Lucania	9.004	8.967	9.149	9.094	9.314	9.244	10.174	10.104	331.780	329.930	418.840	414.240
16	Calabria	19.355	18.385	19.640	18.671	19.957	18.881	18.604	17.810	1.072.860	1.005.350	1.096.480	1.028.140
17	Sicilia	6.476	5.886	6.322	5.704	7.053	6.022	6.795	6.481	510.770	439.430	496.060	408.620
18	Sardegna	3.629	3.045	3.605	3.046	3.581	2.825	3.300	2.462	241.490	187.620	277.930	222.070
1	ITALIA SETTENTRIONALE	138.999	135.834	143.196	139.658	159.694	156.015	167.298	163.096	13.911.130	13.448.310	16.702.160	16.173.410
2	ITALIA CENTRALE	70.957	70.055	71.707	70.753	73.792	72.713	74.109	73.071	4.074.030	4.002.370	5.703.300	5.618.430
3	ITALIA MERIDIONALE	207.058	203.200	204.268	200.644	206.373	202.467	211.262	207.218	9.065.010	8.364.440	9.807.410	9.236.070
4	ITALIA INSULARE	10.105	8.931	9.927	8.750	10.634	8.847	10.095	8.943	752.260	627.050	773.990	630.690
	IN COMPLESSO	427.119	418.020	429.098	419.805	450.493	440.042	462.764	452.328	27.802.430	26.442.170	32.986.860	31.658.600

tata
COMUNE E PRIMATICCIA

Numero d'ordine	CIRCOSCRIZIONI	PRODUZIONE PER ETTARO (quintali)											
		1939		1940		1941		1942					
		in pieno campo	in orti industriali	IN COMPLESSO	in pieno campo	in orti industriali	IN COMPLESSO	in pieno campo	in orti industriali	N COMPLESSO			
64	Campobasso	13,5	—	13,5	17,1	—	17,1	10,9	—	10,9	18,6	—	18,6
65	Chieti	30,1	—	30,1	34,8	—	34,8	16,0	—	16,0	37,5	—	37,5
66	L'Aquila	20,3	—	20,3	27,3	—	27,3	27,9	—	27,9	46,7	—	46,7
67	Pescera	36,9	86,3	38,4	45,7	93,1	47,0	39,7	89,4	41,2	29,9	78,0	31,5
68	Teramo	43,1	—	43,1	56,0	—	56,0	52,9	—	52,9	32,1	—	32,1
69	Avellino	37,3	—	37,3	46,0	—	46,0	30,6	—	30,6	37,9	—	37,9
70	Benevento	26,1	133,9	26,4	29,8	161,0	30,1	20,1	141,2	20,4	27,9	155,3	28,2
71	Napoli	89,3	86,4	89,3	104,7	102,2	104,7	117,5	148,0	109,0	118,7	109,1	71
72	Salerno	139,0	287,9	158,2	134,7	149,6	157,8	158,8	138,6	295,0	161,3	72	
73	Bari	65,7	158,0	69,1	86,8	177,2	89,8	70,9	173,8	74,4	39,1	98,8	43,7
74	Brindisi	44,6	—	44,6	60,5	—	60,5	50,7	—	50,7	28,4	—	28,4
75	Foggia	39,0	131,8	44,0	49,3	137,5	54,0	28,5	62,4	30,4	32,2	60,0	33,9
76	Ionio (Taranto)	32,9	50,0	35,9	41,4	84,0	51,3	41,9	118,2	57,9	88,2	37,3	76
77	Lecce	60,7	59,0	60,7	53,7	51,9	53,6	42,5	43,1	42,5	32,7	38,4	32,8
78	Matera	37,7	50,0	38,2	65,2	83,6	66,2	33,3	62,9	35,0	28,4	44,3	29,2
79	Potenza	36,7	—	36,7	43,4	—	43,4	30,2	—	30,2	50,2	—	50,2
80	Catanzaro	34,1	96,8	37,2	34,1	94,9	36,7	38,3	125,1	42,4	35,5	77,6	37,4
81	Cosenza	66,6	81,6	66,8	66,3	96,3	67,7	72,7	97,0	73,0	23,8	40,6	24,0
82	Reggio di Calabria	46,											

Segue: Patata
TAV. 91. - PATATA PRIMA TICCIA

Numero d'ordine	CIRCOSCRIZIONI	SUPERFICIE (ettari)								PRODUZIONE (quintali)				PRODUZIONE PER ETTARO (quintali)												Numero d'ordine					
		1939		1940		1941		1942		1939		1940		1939			1940			1941			1942								
		IN COM- PLESSO	di cui in pieno campo	IN COM- PLESSO	di cui in pieno campo	IN COM- PLESSO	di cui in pieno campo	IN COM- PLESSO	di cui in pieno campo	IN COM- PLESSO	di cui in pieno campo	IN COM- PLESSO	di cui in pieno campo	in pieno campo	in orti industriali	IN COM- PLESSO	in pieno campo	in orti industriali	IN COM- PLESSO	in pieno campo	in orti industriali	IN COM- PLESSO	in pieno campo	in orti industriali	IN COM- PLESSO		in pieno campo	in orti industriali			
1	Alessandria	49	45	54	49	58	53	74	69	11.130	10.250	12.540	11.290	12.740	11.640	13.680	12.680	227,8	220,0	227,1	230,4	250,0	232,2	219,6	220,0	219,7	183,8	200,0	184,9	1	
2	Aosta	49	49	51	51	59	59	63	63	4.450	4.450	4.880	4.880	5.760	5.760	6.050	6.050	90,8	—	90,8	95,7	—	95,7	97,6	—	97,6	96,0	96,0	2		
3	Asti	3	3	4	4	4	4	8	8	370	370	590	590	540	540	1.040	1.040	123,3	123,3	147,5	147,5	135,0	—	135,0	130,0	—	130,0	130,0	3		
4	Novara	233	226	236	229	236	229	236	229	16.340	15.430	18.380	17.330	17.110	16.130	17.620	16.640	130,0	130,0	70,1	75,7	150,0	77,9	140,0	72,5	72,7	140,0	74,7	4		
5	Torino	135	134	124	123	120	119	128	123	12.910	12.820	11.950	11.860	10.460	10.350	11.200	10.650	95,7	90,0	95,6	96,4	90,0	96,4	87,0	110,0	87,2	86,6	110,0	87,5	5	
6	Genova	1.893	1.155	2.483	1.418	2.500	1.490	3.020	1.800	157.690	71.480	189.680	83.180	207.840	96.740	290.400	144.000	61,9	116,8	83,3	58,7	100,0	76,4	64,9	110,0	83,1	80,0	120,0	96,2	6	
7	Imperia	25	—	25	—	50	—	80	—	1.650	—	1.400	—	3.300	—	5.600	—	—	66,0	66,0	66,0	—	56,0	—	66,0	66,0	70,0	70,0	7		
8	La Spezia	10	8	10	8	17	15	50	45	450	310	700	460	2.150	1.650	5.980	4.800	38,8	70,0	45,0	57,5	120,0	70,0	110,0	80,0	126,5	106,7	236,0	119,6	8	
9	Savona	170	—	175	—	200	—	200	—	11.900	—	13.130	—	16.000	—	12.450	—	—	70,0	70,0	—	—	75,0	—	—	80,0	—	62,3	62,3	9	
10	Bergamo	200	200	200	200	220	220	200	200	23.000	23.000	26.000	26.000	30.800	30.800	30.000	30.000	115,0	—	115,0	130,0	—	130,0	140,0	—	140,0	150,0	—	150,0	10	
11	Milano	149	135	182	154	495	425	40	—	15.960	14.290	24.390	20.210	49.500	42.500	4.450	—	105,9	119,3	107,1	131,2	149,3	134,0	100,0	100,0	100,0	—	111,3	111,3	11	
12	Belluno	10	9	9	8	9	8	—	—	1.410	1.260	1.380	1.200	1.390	1.200	220	—	140,0	150,0	141,0	150,0	180,0	153,3	150,0	190,0	154,4	—	220,0	220,0	12	
13	Padova	20	20	28	20	41	30	—	—	3.000	3.000	5.960	4.400	7.100	5.400	—	—	150,0	—	150,0	220,0	195,0	212,9	180,0	154,5	173,2	—	—	—	13	
14	Rovigo	182	40	185	35	115	25	110	30	40.660	8.000	54.800	9.800	24.800	5.000	19.500	5.100	200,0	230,0	223,4	280,0	300,0	296,2	200,0	215,7	170,0	180,0	177,3	14		
15	Venezia	715	—	698	—	650	—	700	—	96.350	—	97.360	—	65.000	—	105.000	—	—	134,8	134,8	—	139,5	139,5	—	100,0	100,0	100,0	—	150,0	150,0	15
16	Verona	73	73	88	88	81	81	86	86	15.100	15.100	19.680	19.680	16.150	16.150	17.560	17.560	206,8	—	206,8	223,6	—	223,6	199,4	—	199,4	204,2	—	204,2	16	
17	Carnaro (Fiume)	30	30	20	20	50	50	55	55	4.800	4.800	3.000	3.000	5.500	5.500	4.400	4.400	160,0	—	160,0	150,0	—	150,0	110,0	—	110,0	80,0	—	80,0	17	
18	Gorizia	62	34	67	39	71	41	65	38	4.790	2.550	7.650	4.290	7.760	4.310	4.770	2.660	75,0	80,0	77,3	110,0	120,0	114,2	105,1	115,0	109,3	70,0	78,1	73,4	18	
19	Istria (Pola)	3.007	3.003	3.236	3.232	2.989	2.984	3.292	3.282	159.230	158.950	179.030	178.710	157.350	156.950	120.730	120.130	52,9	70,0	53,0	80,0	—	80,0	52,6	80,0	52,6	36,6	60,0	36,7	19	
20	Trieste	420	420	460	460	480	480	490	490	27.000	27.000	55.570	55.570	31.600	31.600	18.900	18.900	64,3	—	64,3	120,8	—	120,8	65,8	—	65,8	38,6	—	38,6	20	
21	Zara	15	—	15	—	12	—	22	—	1.800	—	1.500	—	960	—	1.100	—	—	120,0	120,0	—	—	100,0	100,0	—	80,0	—	50,0	50,0	21	
22	Bologna	370	325	255	200	320	265	400	330	32.630	27.930	27.250	20.900	30.880	25.630	45.000	36.900	85,9	104,4	88,2	104,5	115,5	106,9	96,7	95,5	96,5	111,8	115,7	112,5	22	
23	Ferrara	195	90	285	175	335	205	430	300	15.230	6.330	26.250	15.700	24.550	14.400	42.910	30.280	70,3	84,8	78,1	89,7	95,9	92,1	70,2	78,1	73,3	100,9	97,2	99,8	23	
24	Modena	5	3	—	—	—	—	—	—	980	600	—	—	—	—	—	—	200,0	190,0	196,0	—	—	—	—	—	—	—	—	—	24	
25	Parma	83	61	88	66	84	62	95	72	12.180	8.930	16.650	12.620	13.160	9.470	15.800	11.840	146,4	147,7	146,7	191,2	183,2	189,2	152,7	167,7	156,7	164,4	172,2	166,3	25	
26	Ravenna	6	6	6	6	6	6	6	6	690	750	—	—	750	—	690	—	—	—	—	—	—	—	—	—	—	—	—	—	26	
27	Reggio nell'Emilia	12	6	—	—	—	—	—	—	1.170	550	—	—	—	—	—	—	91,7	103,3	97,5	—	—	—	—	—	—	—	—	—	27	
28	Arezzo	33	27	38	31	38	31	43	34	3.420	2.780	4.210	3.360	3.580	2.890	4.680	3.480	103,0	106,7	103,6	108,4	121,4	110,8	93,2	98,6	94,2	102,4	133,3	108,8	28	
29	Firenze	180	180	180	180	180	180	150	150	14.400	14.400	13.500	13.500	12.600	12.600	14.700	14.700	80,0	—	80,0	75,0	—	—	—	—	70,0	98,0	98,0	98,0	29	
30	Grosseto	6	6	6	6	7	7	7	7	720	600	—	—	840	—	910	—	—	120,0	120,0	—	—	—	—	—	120,0	—	130,0	130,0	30	
31	Livorno	358	245	279	185	311	205	221	163	36.240	23.720	23.660	14.840	23.490	14.790	15.690	11.020	96,8	110,8	101,2	80,2	93,8	84,8	72,1	82,1	75,5	67,6	80,5	71,0	31	
32	Lucca	—	—	70	70	130	130	150	150	—	—	8.050	8.050	10.790	10.790	8.400	8.400	—	—	—	115,0	—	—	—	—	83,0	—	56,0	56,0	32	
33	Massa-Carrara	15	5	3	1	2	1	—	—	920	300	270	90	140	70	—	—	60,0	62,0	61,3	90,0	90,0	90,0	70,0	70,0	70,0	—	—	—	33	
34	Pisa	423	423	523	523	417	417	304	304	31.590	31.590	49.050	49.050	33.980	33.980	27.990	27.990	74,7	—	74,7	93,8	—	—	—	—	81,5	—	—	—	34	
35	Siena	11	—	11	—	10	—	6	—	1.240	—	1.340	—	950	—	1.000	—	—	112,7	112,7	—	—	121,8	121,8	—	95,0	95,0	—	—	35	
36	Ancona	—	—	—	—	—	—	13	—	—	—	—	—	—	—	1.170	—	—	—	—	—	—	—	—	—	—	—	90,0	90,0	36	
37	Ascoli Piceno	25	16	30	20	42	30	33	20	2.130	1.350	2.880	1.890	4.740	3.250	3.350	1.880	84,4	86,7	85,2	94,5	99,0	96,0	108,3	124,2	112,9	94,0	113,1	101,5	37	
38	Macerata	90	90	71	71	79	79	100	100	5.130	5.130	4.240	4.240	3.380	3.380	3.630	3.630	57,0	—	57,0	59,7	—	59,7	42,8	—	42,8	36,3	—	36,3	38	
39	Pesaro e Urbino	5	5	5	5	5	5	5	5	630	700	—	—	700	—	580	—	—	126,0	126,0	—	—	140,0	140,0	—	140,0	—	116,0	116,0	39	
40	Terni	136	136	63	63	61	61	500	500	14.250	14.250	7.180	7.180																		

Segue : Pa
tata
Segue : Tav. 91. —

PATATA PRIMATICCIA

Numero d'ordine	CIRCOSCRIZIONI	SUPERFICIE (ettari)								PRODUZIONE (quintali)				PRODUZIONE PER ETTARO (quintali)								Numero d'ordine								
		1939		1940		1941		1942		1939		1940		1939		1940		1941		1942										
		IN COM- PLESSO	di cui in pieno campo	IN COM- PLESSO	di cui in pieno campo	IN COM- PLESSO	di cui in pieno campo	IN COM- PLESSO	di cui in pieno campo	IN COM- PLESSO	di cui in pieno campo	IN COM- PLESSO	di cui in pieno campo	in pieno campo	in orti industriali	IN COM- PLESSO	in pieno campo	in orti industriali	IN COM- PLESSO	in pieno campo	in orti industriali		IN COM- PLESSO	in pieno campo	in orti industriali	IN COM- PLESSO				
49	Bari	1.409	1.267	1.633	1.495	1.511	1.359	1.467	1.139	122.350	99.910	163.600	139.150	176.470	150.050	96.790	64.370	78,9	158,0	86,8	93,1	177,2	100,2	110,4	173,8	116,8	56,5	98,8	66,0	49
50	Brindisi	32	32	21	21	31	31	23	23	1.900	1.900	1.680	1.680	1.190	1.190	500	500	59,4	59,4	80,0	80,0	—	38,4	38,4	—	—	—	—	50	
51	Foggia	411	411	448	448	479	479	505	505	64.460	64.460	76.980	76.980	82.510	82.510	80.800	80.800	156,8	—	156,8	171,8	—	172,3	160,0	—	172,3	160,0	—	51	
52	Jonio (Taranto)	32	32	39	29	75	65	19	14	1.090	1.090	3.140	1.940	4.450	3.450	1.150	600	34,1	—	34,1	66,9	120,0	80,5	53,1	100,0	59,3	42,9	110,0	60,5	52
53	Lecce	2.777	2.715	2.487	2.415	2.319	2.247	2.250	2.170	172.110	168.450	133.890	130.150	98.110	95.010	80.880	77.810	62,0	59,0	62,0	53,9	51,9	53,8	42,3	43,1	42,3	35,9	38,4	35,9	53
54	Catanzaro	138	—	99	—	126	—	100	—	19.170	—	14.400	—	23.400	—	11.700	—	—	138,9	138,9	—	145,5	145,5	—	185,7	185,7	—	117,0	117,0	54
55	Cosenza	235	201	395	343	420	360	420	360	15.980	12.960	31.370	26.080	30.480	25.190	17.400	14.400	64,5	88,8	68,0	76,0	101,7	79,4	70,0	88,2	72,6	40,0	50,0	41,4	55
56	Reggio di Calabria	130	110	115	95	225	130	112	90	6.570	5.470	5.980	4.850	15.330	6.880	6.350	4.510	49,7	55,0	50,5	51,1	56,5	52,0	52,9	88,9	68,1	50,1	83,6	56,7	56
57	Agrigento	192	192	288	288	365	158	125	95	16.860	16.860	15.930	15.930	23.770	9.350	4.000	2.800	87,8	—	87,8	55,3	—	55,3	59,2	69,7	65,1	29,5	40,0	32,0	57
58	Caltanissetta	84	72	98	84	120	100	179	150	6.240	5.260	8.660	7.410	18.980	15.870	10.090	8.400	73,1	81,7	74,3	88,2	89,3	88,4	158,7	155,5	158,2	56,0	58,3	56,4	58
59	Catania	2.929	2.929	2.575	2.575	2.659	2.659	2.460	2.460	243.010	243.010	235.920	235.920	362.470	362.470	246.000	246.000	83,0	—	83,0	91,6	—	91,6	136,3	—	136,3	100,0	—	100,0	59
60	Messina	34	34	67	67	89	89	100	100	2.450	2.450	4.170	4.170	6.020	6.020	4.290	4.290	72,1	—	72,1	62,2	—	62,2	67,6	—	67,6	42,9	—	42,9	60
61	Palermo	103	31	80	19	86	20	82	20	6.800	1.710	14.170	1.760	23.780	3.130	9.040	1.610	55,2	70,7	66,0	92,6	203,4	177,1	156,5	312,9	276,5	80,5	119,8	110,2	61
62	Siracusa	226	47	260	60	425	95	100	20	23.470	4.160	24.780	5.180	40.550	8.050	10.260	1.640	88,5	107,9	103,8	86,3	98,0	95,3	84,7	98,5	95,4	82,0	107,8	102,6	62
63	Trapani	53	51	66	62	131	126	15	13	7.360	6.840	6.890	6.010	15.380	14.180	510	390	134,1	260,0	138,9	96,9	220,0	104,4	112,5	240,0	117,4	30,0	60,0	34,0	63
64	Cagliari	19	—	20	—	30	—	40	—	1.710	—	1.940	—	3.220	—	4.700	—	—	90,0	90,0	—	97,0	97,0	—	107,3	107,3	—	117,5	117,5	64
65	Nuoro	183	112	200	136	197	133	228	153	9.480	—	8.710	5.480	9.420	5.930	7.410	4.430	47,4	58,7	51,8	40,3	50,5	43,6	44,6	54,5	47,8	29,0	39,7	32,5	65
66	Sassari	178	—	165	—	95	—	150	—	17.520	—	17.900	—	7.530	—	9.630	—	—	98,4	98,4	—	108,5	108,5	—	79,3	79,3	—	64,2	64,2	66
1	Piemonte	469	457	469	456	477	464	509	492	45.200	43.320	48.340	45.950	46.610	44.420	49.590	47.060	94,8	156,7	96,4	100,8	183,8	103,1	95,7	168,5	97,7	95,7	148,8	97,4	1
2	Liguria	2.098	1.163	2.693	1.426	2.767	1.505	3.350	1.845	171.690	71.790	204.910	83.640	229.290	98.390	314.430	148.800	61,7	106,8	81,8	58,7	95,7	76,1	65,4	103,7	82,9	80,7	110,1	93,9	2
3	Lombardia	349	335	382	354	715	645	240	200	38.960	37.290	50.390	46.210	80.300	73.300	34.450	30.000	111,3	119,3	111,6	130,5	149,3	131,9	113,6	100,0	112,3	150,0	111,3	143,5	3
4	Veneto	1.000	142	1.008	151	896	144	897	116	156.520	27.360	179.180	35.080	114.440	27.750	142.280	22.660	192,7	150,5	156,5	232,3	168,1	177,8	192,7	115,3	127,7	195,3	153,2	158,6	4
5	Venezia Giulia e Zara	3.534	3.487	3.798	3.751	3.602	3.555	3.924	3.865	197.620	193.300	246.750	241.570	203.170	198.360	149.900	146.090	55,4	91,9	55,9	64,4	110,2	65,0	55,8	102,3	56,4	37,8	64,6	38,2	5
6	Emilia	671	485	634	441	745	532	931	702	62.880	44.340	70.900	49.220	69.340	49.500	104.400	79.020	91,4	99,7	93,7	111,6	112,3	111,8	93,0	93,1	93,1	112,6	110,8	112,1	6
7	Toscana	1.026	880	1.110	990	1.095	964	881	801	88.530	72.790	100.680	88.890	86.370	75.120	73.370	65.590	82,7	107,8	86,3	89,8	98,3	90,7	77,9	85,9	78,9	81,9	97,3	83,3	7
8	Marche	120	106	106	91	126	109	151	120	7.890	6.480	7.820	6.130	8.820	6.630	8.730	5.510	61,1	100,7	65,8	67,4	112,7	73,8	60,8	128,8	70,0	45,9	103,9	57,8	8
9	Umbria	136	136	63	63	61	61	500	500	14.250	14.250	7.180	7.180	6.100	6.100	27.700	27.700	104,8	—	104,8	114,0	—	114,0	100,0	—	100,0	55,4	—	55,4	9
10	Lazio	58	32	121	91	141	101	110	70	4.910	2.420	10.250	7.370	12.140	8.300	9.270	5.500	75,6	95,8	84,7	81,0	96,0	84,7	82,2	96,0	86,1	78,6	94,3	84,3	10
11	Abruzzi e Molise	2.726	2.684	2.721	2.679	2.738	2.692	2.793	2.733	192.460	186.160	227.480	221.600	240.530	234.090	172.600	165.400	69,4	150,0	70,6	82,7	140,0	83,6	87,0	140,0	87,8	60,5	120,0	61,8	11
12	Campania	11.966	10.041	11.085	9.360	11.680	9.862	12.902	10.967	1.547.100	1.040.850	1.336.250	952.050	1.813.070	1.240.800	1.765.950	1.240.600	103,7	263,0	129,3	101,7	222,7	120,5	125,8	314,8	155,2	113,1	271,5	136,9	12
13	Puglie	4.661	4.457	4.628	4.408	4.415	4.181	4.264	3.851	361.910	335.810	379.290	349.900	362.730	332.210	260.120	224.080	75,3	127,9	77,6	79,4	133,6	82,0	79,5	130,4	82,2	58,2	87,3	61,0	13
14	Calabria	503	311	609	438	771	490	632	450	41.720	18.430	51.750	30.930	69.210	32.070	35.450	18.910	59,3	121,3	82,9	70,6	121,8	85,0	65,4	132,2	89,8	42,0	90,9	56,1	14
15	Sicilia	3.621	3.356	3.434	3.155	3.875	3.247	3.061	2.858	306.190	280.290	310.520	276.380	490.950	419.070	284.190	265.130	83,5	97,7	84,6	87,6	122,4	90,4	129,1	114,5	126,7	92,8	93,9	92,8	15
16	Sardegna	380	112	385	136	322	133	418	153	28.710	5.310	28.550	5.480	20.170	5.930	21.740	4.430	47,4	87,3	75,6	40,3	92,7	74,2	44,6	75,3	62,6	29,0	65,3	52,0	16
1	ITALIA SETTENTRIONALE	8.121	6.069	8.984	6.579	9.202	6.845	9.851	7.220	672.870	417.400	800.470	501.670	743.150	491.720	795.050	473.630	68,8	124,5	82,9	76,3	124,2	89,1	71,8	106,7	80,8	65,6	122,2	80,7	1
2	ITALIA CENTRALE	1.340	1.154	1.400	1.235	1.423	1.235	1.642	1.491	115.580	95.940	125.930	109.570	113.430	96.150	119.070	104.300	83,1	105,6	86,3	88,7	99,2	90,0	77,9	91,9	79,7	70,0	97,8	72,5	2
3																														

Or
TAV. 92. — FAVA (per iltaggi
consumo allo stato fresco)

Numero d'ordine	CIRCOSCRIZIONI	SUPERFICIE (ettari)								PRODUZIONE (quin)				PRODUZIONE PER ETTARO (quintali)												Numero d'ordine					
		1939		1940		1941		1942		1939		1940		1939			1940			1941			1942								
		IN COM- PLESSO	di cui in pieno campo	IN COM- PLESSO	di cui in pieno campo	IN COM- PLESSO	di cui in pieno campo	IN COM- PLESSO	di cui in pieno campo	IN COM- PLESSO	di cui in pieno campo	IN COM- PLESSO	di cui in pieno campo	in pieno campo	in orti indu- striali	IN COM- PLESSO	in pieno campo	in orti indu- striali	IN COM- PLESSO	in pieno campo	in orti indu- striali	IN COM- PLESSO	in pieno campo	in orti indu- striali	IN COM- PLESSO		in pieno campo	in orti indu- striali			
1	Alessandria	156	141	131	126	107	96	200	180	5.780	4.840	3.310	3.010	2.510	1.830	4.890	3.740	34,3	62,7	37,1	23,9	60,0	25,3	19,1	61,8	23,5	20,8	57,5	24,5	1	
2	Asti	13	13	13	13	13	13	16	16	510	510	460	460	440	440	580	580	39,2	—	39,2	35,4	—	35,4	33,8	—	33,8	36,3	—	36,3	2	
3	Cuneo	5	—	—	—	—	—	—	—	330	—	—	—	—	—	—	—	66,0	66,0	—	—	—	—	—	—	—	—	—	—	3	
4	Torino	88	80	88	80	89	80	95	85	2.660	2.080	2.460	1.920	2.300	1.760	2.260	1.700	26,0	72,5	30,2	24,0	67,5	28,0	22,0	60,0	25,8	20,0	56,0	23,8	4	
5	Vercelli	—	—	4	—	4	—	4	—	—	—	130	—	130	—	130	—	—	—	—	—	32,5	32,5	—	—	32,5	—	32,5	—	5	
6	Genova	1.240	1.240	1.271	1.271	1.285	1.285	1.310	1.310	46.400	46.400	23.460	23.460	36.300	36.300	37.200	37.200	37,4	—	37,4	18,5	—	18,5	28,2	—	28,2	28,4	—	28,4	6	
7	Imperia	29	13	29	13	29	13	20	9	1.670	710	1.520	610	1.600	610	880	350	54,6	60,0	57,6	46,9	56,9	52,4	46,9	61,9	55,2	38,9	48,2	44,0	7	
8	La Spezia	149	149	149	149	149	149	149	149	2.960	2.960	2.790	2.790	3.410	3.410	3.780	3.780	19,9	—	19,9	18,7	—	18,7	22,9	—	22,9	25,4	—	25,4	8	
9	Savona	1.000	750	1.000	750	1.100	825	730	550	27.620	15.120	39.740	27.240	50.410	35.380	49.800	39.900	20,2	50,0	27,6	36,3	50,0	39,7	42,9	54,7	45,8	72,5	55,0	68,2	9	
10	Brescia	29	—	29	—	29	—	29	—	2.560	—	2.410	—	2.740	—	2.710	—	88,3	88,3	—	83,1	83,1	—	—	94,5	94,5	—	93,4	93,4	10	
11	Rovigo	13	—	15	—	—	—	—	—	1.000	—	1.140	—	780	—	380	—	76,9	76,9	—	76,0	76,0	—	—	78,0	78,0	—	76,0	76,0	11	
12	Udine	41	41	38	38	10	36	26	26	210	210	160	160	150	150	110	110	5,1	—	5,1	4,2	—	4,2	4,2	—	4,2	4,2	—	4,2	12	
13	Istria (Pola)	121	120	129	128	152	150	154	152	1.700	1.670	1.410	1.380	1.560	1.500	1.790	1.760	13,9	30,0	14,0	10,8	30,0	10,9	10,0	30,0	10,3	11,6	15,0	11,6	13	
14	Zara	23	22	23	22	21	20	19	19	170	110	140	90	180	120	380	380	5,0	60,0	7,4	4,1	50,0	6,1	6,0	60,0	8,6	20,0	—	20,0	14	
15	Forlì	31	24	25	20	25	20	23	18	1.550	1.200	760	600	1.000	800	750	580	50,0	50,0	50,0	30,0	32,0	30,4	40,0	40,0	40,0	32,2	34,0	32,6	15	
16	Modena	6	6	6	6	3	3	1	1	110	110	110	110	60	60	20	20	18,3	—	18,3	18,3	—	20,0	—	20,0	20,0	—	20,0	—	20,0	16
17	Parma	23	—	22	—	22	—	20	—	1.350	—	1.340	—	1.340	—	1.190	—	—	58,7	58,7	—	60,9	60,9	—	60,9	60,9	—	59,5	59,5	17	
18	Piacenza	2	—	2	—	2	—	2	—	120	—	100	—	120	—	140	—	—	60,0	60,0	—	50,0	50,0	—	60,0	60,0	—	70,0	70,0	18	
19	Ravenna	26	—	26	—	26	—	26	—	2.250	—	2.250	—	2.250	—	1.990	—	—	86,5	86,5	—	86,5	86,5	—	86,5	86,5	—	76,5	76,5	19	
20	Arezzo	35	30	35	30	35	30	35	30	4.430	3.690	2.610	2.200	4.140	3.690	4.080	3.630	123,0	148,0	126,6	73,3	82,0	74,6	123,0	90,0	118,3	121,0	90,0	116,6	20	
21	Firenze	251	239	251	239	251	239	251	239	8.220	7.810	5.440	5.080	7.690	7.310	8.150	7.730	32,7	34,2	32,7	21,3	30,0	21,7	30,6	31,7	30,6	32,3	35,0	32,5	21	
22	Grosseto	8	—	8	—	8	—	8	—	320	—	300	—	320	—	360	—	—	40,0	40,0	—	37,5	37,5	—	40,0	40,0	—	45,0	45,0	22	
23	Livorno	68	25	67	28	74	31	80	34	1.940	560	1.920	650	2.040	680	2.300	810	22,4	32,1	28,5	23,2	32,6	28,7	21,9	31,6	27,6	23,8	32,4	28,8	23	
24	Lucca	4	4	6	5	5	5	5	5	120	120	290	290	260	260	240	240	30,0	—	30,0	48,3	—	48,3	52,0	—	52,0	48,0	—	48,0	24	
25	Massa-Carrara	12	6	12	6	12	6	13	6	420	210	420	210	370	180	440	200	35,0	35,0	35,0	35,0	35,0	35,0	31,7	30,8	33,3	34,3	33,8	25		
26	Pisa	—	—	—	—	—	—	—	—	—	—	—	—	8.340	8.340	11.000	11.000	—	—	—	—	—	—	—	—	—	—	—	—	—	26
27	Siena	69	46	62	41	56	35	56	35	4.660	2.830	2.180	1.200	1.640	860	1.660	870	61,5	79,6	67,5	29,3	46,7	35,2	24,6	37,1	29,3	24,9	37,6	29,6	27	
28	Ancona	181	178	181	178	226	222	264	249	19.220	18.740	19.580	19.100	25.700	25.030	24.520	22.100	105,3	160,0	106,2	107,3	160,0	108,2	112,7	167,5	113,7	88,8	161,3	92,9	28	
29	Ascoli Piceno	100	97	100	97	103	100	103	100	3.260	3.140	2.930	2.830	4.200	4.060	3.440	3.330	32,4	40,0	32,6	29,2	33,3	29,3	40,6	46,7	40,8	33,3	36,7	33,4	29	
30	Pesaro e Urbino	3	—	3	—	3	—	3	—	130	—	160	—	180	—	210	—	—	43,3	43,3	—	53,3	53,3	—	60,0	60,0	—	70,0	70,0	30	
31	Perugia	9	9	9	9	9	9	9	9	150	150	80	80	70	70	130	130	16,7	—	16,7	8,9	—	8,9	7,8	—	7,8	14,4	—	14,4	31	
32	Terni	220	220	220	220	220	220	410	410	13.200	13.200	8.120	8.120	8.120	8.120	13.200	13.200	60,0	—	60,0	36,9	—	36,9	36,9	—	36,9	32,2	—	32,2	32	
33	Frosinone	84	84	86	86	86	86	77	77	2.830	2.830	2.460	2.460	2.630	2.630	2.090	2.090	33,7	—	33,7	28,6	—	28,6	30,6	—	30,6	27,1	—	27,1	33	
34	Latina	60	37	68	43	70	45	160	155	2.480	1.410	2.840	1.590	2.600	1.480	5.320	5.070	38,1	46,5	41,3	37,0	50,0	41,8	32,9	44,8	37,1	32,7	50,0	33,3	34	
35	Rieti	6	6	6	6	6	6	6	6	210	210	230	230	180	180	210	210	35,0	—	35,0	38,3	—	38,3	30,0	—	30,0	35,0	—	35,0	35	
36	Roma	292	23	292	23	292	53	292	53	24.190	1.150	21.270	920	21.860	2.840	22.100	2.950	50,0	85,7	82,8	40,0	75,7	72,8	53,6	79,6	74,9	55,7	80,1	75,7	36	
37	Viterbo	31	—	32	—	31	—	35	—	3.600	—	3.690	—	3.650	—	4.140	—	—	116,1	116,1	—	115,3	115,3	—	117,7	117,7	—	118,3	118,3	37	
38	Campobasso	29	29	29	29	29	29	29	29	1.740	1.740	1.450	1.450	2.030	2.030	1.600	1.600	60,0	—	60,0	50,0	—	50,0	70,0	—	70,0	55,2	—	55,2	38	
39	L'Aquila	87	82	151	146	155	150	155	150	2.010	1.870	3.470	3.330	3.650	3.510	3.500	3.370	22,8	28,0	23,1	22,8	28,0	23,4	28,0	23,5	22,5	26,0	22,6	39		
40	Pescara	106	72	106	72	106	72	96	62	4.590	2.970	4.000	2.570	4.010	2.560	2.070	1.200	41,3	47,6	43,3	35,7	42,1	37,7	35,6	42,6	37,8	19,4	25,6	21,6	40	
41	Teramo	20	—	20	—	20	—	20	—	730	—	730	—	830	—	530	—	—	36,5	36,5	—	36,5	36,5	—	41,5	41,5	—	26,5	26,5	41	
42	Avellino	50	—	55	—	50	—	50	—	1.570	—	1.960	—	1.750	—	1.750	—	—	31,4	31,4	—	35,6	35,6	—	35,0	35,0	—	35,0	35,0	42	
43	Benevento	94	66	95	67	94	66	94	66	4.940	3.340	4.040	2.720	4.400	2.990	4.600	3.090	50,6	57,1	52,6	40,6	47,1	42,5	45,3	50,4	46,8	46,8	53,9	48,9	43	
44	Napoli	1.996	1.880	2.030	1.910	2.030	1.910	2.033	1.910	54.030	49.760	54.880	50.530	45.220	41.290	50.210	46.340	26,5	36,8	27,1	26,5	36,3	27,0	21,6	32,8	22,3	24,3	31,5	24,7	44	
45	Salerno	388	250	316	221	370	252	326	230	22.300	12.880	14.640	9.440	13.750	7.430	13.620	8.290	51,5	68,3	57,5	42,7	54,7	46,3	29,5	53,6	37,2	36,0	55,5	41,8	45	
46	Bari	1.264	1.15																												

Segue : Or

Segue : TAV. 92. — FAVA (per il

Numero d'ordine	CIRCOSCRIZIONI	SUPERFICIE (ettari)								PRODU (quin)			
		1939		1940		1941		1942		1939		1940	
		IN COM- PLESSO	di cui in pieno campo	IN COM- PLESSO	di cui in pieno campo	IN COM- PLESSO	di cui in pieno campo	IN COM- PLESSO	di cui in pieno campo	IN COM- PLESSO	di cui in pieno campo	IN COM- PLESSO	di cui in pieno campo
51	Potenza	107	96	114	105	125	116	132	123	2.820	2.490	2.440	2.250
52	Catanzaro	261	—	263	—	279	—	235	85	5.180	—	1.540	—
53	Cosenza	462	456	497	490	389	383	370	364	14.470	14.230	6.230	6.090
54	Reggio di Calabria	734	664	769	689	775	695	753	673	11.260	10.250	9.670	8.550
55	Caltanissetta	353	353	360	360	400	400	900	900	25.560	25.560	16.600	16.600
56	Catania	262	254	274	266	286	278	258	250	12.020	11.520	6.420	6.160
57	Enna	70	70	50	50	50	50	50	50	2.100	2.100	1.000	1.000
58	Messina	346	331	368	348	369	346	379	354	20.000	19.140	9.350	8.790
59	Palermo	1.050	1.000	1.040	1.000	1.245	1.205	1.378	1.318	100.880	95.380	55.230	52.830
60	Ragusa	660	660	670	649	649	649	540	540	23.670	23.670	20.520	20.520
61	Siracusa	95	95	65	65	60	60	50	50	3.380	3.380	1.470	1.470
62	Trapani	2.746	2.746	2.610	2.610	1.471	1.471	1.247	1.247	280.690	280.690	218.910	218.910
63	Cagliari	336	279	344	284	341	283	354	294	15.360	12.620	9.590	7.590
64	Nuoro	197	184	190	177	170	157	170	157	7.690	7.130	6.940	6.420
65	Sassari	1.106	966	839	759	782	719	988	918	16.330	12.130	7.030	5.430
1	Piemonte	262	234	236	219	213	189	315	281	9.280	7.430	6.360	5.390
2	Liguria	2.418	2.152	2.449	2.183	2.563	2.272	2.209	2.018	78.650	65.190	67.510	54.100
3	Lombardia	29	—	29	—	29	—	29	—	2.560	—	2.410	—
4	Veneto	54	41	53	38	46	36	31	26	1.210	210	1.300	160
5	Venezia Giulia e Zara	144	142	152	150	173	170	173	171	1.870	1.780	1.550	1.470
6	Emilia	88	30	81	26	78	23	72	19	5.380	1.310	4.560	710
7	Toscana	447	350	441	350	694	599	706	607	20.110	15.220	13.160	9.630
8	Marche	284	275	284	275	332	322	370	349	22.610	21.880	22.670	21.930
9	Umbria	229	229	229	229	229	229	419	419	13.350	13.350	8.200	8.200
10	Lazio	473	150	484	158	485	190	570	291	33.310	5.600	30.490	5.200
11	Abruzzi e Molise	242	183	306	247	310	251	300	241	9.070	6.580	9.650	7.350
12	Campania	2.528	2.196	2.496	2.198	2.544	2.228	2.503	2.206	82.840	65.980	75.520	62.690
13	Puglie	3.793	3.391	2.395	1.984	2.306	1.918	2.253	1.840	101.850	85.480	61.170	48.820
14	Lucania	107	96	114	105	125	116	132	123	2.820	2.490	2.440	2.250
15	Calabria	1.457	1.120	1.529	1.179	1.443	1.078	1.358	1.122	30.910	24.480	17.440	14.640
16	Sicilia	5.582	5.509	5.437	5.369	4.530	4.459	4.802	4.709	468.300	461.440	329.500	326.280
17	Sardegna	1.639	1.429	1.373	1.220	1.293	1.159	1.512	1.369	39.380	31.880	23.560	19.440
1	ITALIA SETTENTRIONALE	2.995	2.599	3.000	2.616	3.102	2.690	2.829	2.515	98.950	75.920	83.690	61.830
2	ITALIA CENTRALE	1.433	1.004	1.438	1.012	1.740	1.340	2.065	1.666	89.380	56.050	74.520	44.960
3	ITALIA MERIDIONALE	8.127	6.986	6.840	5.713	6.728	5.591	6.546	5.532	227.490	185.010	166.220	135.750
4	ITALIA INSULARE	7.221	6.938	6.810	6.589	5.823	5.618	6.314	6.078	507.680	493.320	353.060	345.720
	IN COMPLESSO	19.776	17.527	18.088	15.930	17.393	15.239	17.754	15.791	923.500	810.300	677.490	588.260

taggi

consumo allo stato fresco)

Numero d'ordine	CIRCOSCRIZIONI	PRODUZIONE PER ETTARO (quintali)																												
		1941		1942		1939		1940																						
		IN COM- PLESSO	di cui in pieno campo	IN COM- PLESSO	di cui in pieno campo	in pieno campo	in orti industriali	IN COM- PLESSO	in pieno campo	in orti industriali	IN COM- PLESSO	in pieno campo	in orti industriali	IN COM- PLESSO	in pieno campo	in orti industriali	IN COM- PLESSO													
51	Potenza	3.440	3.170	2.020	1.840	25,9	30,0	26,4	21,4	21,1	21,4	27,3	30,0	27,5	15,0	20,0	15,3	51												
52	Catanzaro	3.550	—	2.060	760	—	19,8	19,8	—	5,9	5,9	—	12,7	12,7	8,9	8,7	8,8	52												
53	Cosenza	8.420	8.270	6.730	6.610	31,2	40,0	31,3	12,4	20,0	12,5	21,6	25,0	21,6	18,2	20,0	18,2	53												
54	Reggio di Calabria	9.430	8.250	11.150	9.890	15,4	14,4	15,3	12,4	14,0	12,6	11,9	14,8	12,2	14,7	15,8	14,8	54												
55	Caltanissetta	17.630	17.630	17.640	17.640	72,4	—	72,4	46,1	—	46,1	44,1	—	44,1	19,6	—	19,6	55												
56	Catania	11.250	10.910	9.330	9.020	45,4	62,5	45,9	23,2	32,5	23,4	39,2	39,3	36,1	38,8	36,2	36,2	56												
57	Enna	930	930	800	800	30,0	—	30,0	20,0	—	20,0	18,6	—	18,6	16,0	—	16,0	57												
58	Messina	20.120	18.830	19.810	18.460	57,8	57,3	57,8	25,3	28,0	25,4	54,4	56,1	54,5	52,1	54,0	52,3	58												
59	Palermo	42.690	40.690	36.610	32.410	95,4	110,0	96,1	52,8	60,0	53,1	33,8	50,0	34,3	24,6	70,0	26,6	59												
60	Ragusa	24.810	24.810	13.500	13.500	35,9	—	35,9	30,6	—	30,6	38,2	—	38,2	25,0	—	25,0	60												
61	Siracusa	810	810	730	730	35,6	—	35,6	22,6	—	22,6	13,5	—	13,5	14,6	—	14,6	61												
62	Trapani	89.730	89.730	91.910	91.910	102,2	—	102,2	83,9	—	83,9	61,0	—	61,0	73,7	—	73,7	62												
63	Cagliari	14.450	11.830	15.050	12.310	45,2	48,1	45,7	26,7	33,3	27,9	41,8	45,2	42,4	41,9	45,7	42,5	63												
64	Nuoro	5.310	4.800	5.730	5.160	38,8	43,1	39,0	36,3	40,0	36,5	30,6	39,2	31,2	32,9	43,8	33,7	64												
65	Sassari	20.890	18.800	31.890	28.860	12,6	30,0	14,8	7,2	20,0	8,4	26,1	33,2	26,7	31,4	43,3	32,3	65												
1	Piemonte	5.380	4.030	7.860	6.020	31,8	66,1	35,4	24,6	57,1	26,9	21,3	56,3	25,3	21,4	54,1	25,0	1												
2	Liguria	91.720	75.700	91.660	81.230	30,3	50,0	32,5	24,8	50,1	27,6	33,3	55,1	35,8	40,3	54,6	41,5	2												
3	Lombardia	2.740	—	2.710	—	—	88,3	88,3	—	83,1	83,1	—	94,5	94,5	—	93,4	93,4	3												
4	Veneto	930	150	490	110	5,1	76,9	22,4	4,2	76,0	24,5	4,2	78,0	20,2	4,2	76,0	15,8	4												
5	Venezia Giulia e Zara	1.740	1.620	2.170	2.140	12,5	45,0	13,0	9,8	40,0	10,2	9,5	40,0	10,1	12,5	15,0	12,5	5												
6	Emilia	4.770	860	4.090	600	43,7	70,2	61,1	27,3	70,0	56,3	37,4	71,1	61,2	31,6	65,8	56,8	6												
7	Toscana	24.800	21.320	28.230	24.480	43,5	50,4	45,0	27,5	39,2	29,8	35,6	36,6	35,7	40,3	37,9	40,0	7												
8	Marche	30.080	29.090	28.170	25.430	79,6	81,1	79,6	79,7	82,2	79,8	90,3	99,0	90,6	72,9	130,5	76,1	8												
9	Umbria	8.190	8.190	13.330	13.330	58,3	—	58,3	35,8	—	35,8	35,8	—	35,8	31,8	—	31,8	9												
10	Lazio	30.920	7.130	33.860	10.320	37,3	85,8	70,4	32,9	77,6	63,0	37,5	80,6	63,8	35,5	84,4	59,4	10												
11	Abruzzi e Molise	10.520	8.100	7.700	6.170	36,0	42,2	37,5	29,8	39,0	31,5	32,3	41,0	33,9	25,6	25,9	25,7	11												
12	Campania	65.120	51.710	70.180	57.720	30,0	50,8	32,8	28,5	43,1	30,3	23,2	42,4	25,6	26,2	42,0	28,0	12												
13	Puglie	78.960	61.090	78.710	63.280	25,2	40,7	26,9	24,6	30,0	25,5	31,9	46,1	34,2	34,4	37,4	34,9	13												
14	Lucania	107	96	114	105	125	116	132	123	2.820	2.490	2.440	2.250	3.440	3.170	2.020	1.840	25,9	30,0	26,4	21,4	21,1	21,4	27,3	30,0	27,5	15,0	20,0	15,3	14
15	Calabria	1.457	1.120	1.529	1.179	1.443	1.078	1.358	1.122	30.910	24.480	17.440	14.640	21.400	16.520	19.940	17.260	21,9	19,1	21,2	12,4	8,0	11,4	15,3	13,4	14,8	15,4	11,4	14,7	15
16	Sicilia	5.582	5.509	5.437	5.369	4.530	4.459	4.802	4.709	468.300	461.440	329.500	326.280	207.970	204.340	190.330	184.470	83,8	94,0	83,9	60,8	47,4	60,6	45,8	51,1	45,9	39,2	63,0	39,6	16
17	Sardegna	1.639	1.429	1.373	1.220	1.293	1.159	1.512	1.369	39.380	31.880	23.560	19.440	40.650	35.430	52.670	46.330	22,3	35,7	24,0	15,9	26,9	17,2	30,6	39,0	31,4	33,8	44,3	34,8	17
1	ITALIA SETTENTRIONALE	107.280	82.360	108.980	90.100	29,2	58,2	33,0	23,6	56,9	27,9	30,6	60,5	34,6	35,8	60,1														

Segue : Ortaggi
TAV. 93. — FAGIUOLO (per il consumo allo stato fresco)

Numero d'ordine	CIRCOSCRIZIONI	SUPERFICIE (ettari)								PRODUZIONE (quintali)				PRODUZIONE PER ETTARO (quintali)								Numero d'ordine										
		1939		1940		1941		1942		1939		1940		1939		1940		1941		1942												
		IN COM-PLESSO	di cui in pieno campo	IN COM-PLESSO	di cui in pieno campo	IN COM-PLESSO	di cui in pieno campo	IN COM-PLESSO	di cui in pieno campo	IN COM-PLESSO	di cui in pieno campo	IN COM-PLESSO	di cui in pieno campo	in pieno campo	in orti industriali	IN COM-PLESSO	in pieno campo	in orti industriali	IN COM-PLESSO	in pieno campo	in orti industriali		IN COM-PLESSO									
1	Alessandria	276	226	273	223	231	181	285	221	6.550	4.480	6.920	4.820	6.490	4.260	8.490	5.570	19,8	41,4	23,7	21,6	42,0	25,3	23,5	44,6	28,1	25,2	45,6	29,8	1		
2	Aosta	2.440	2.440	2.527	2.527	2.662	2.662	2.700	2.700	5.570	5.570	6.830	6.830	7.030	7.030	7.120	7.120	201,1	221,4	206,8	171,0	211,4	181,5	174,3	217,1	185,0	155,7	207,1	167,7	2		
3	Asti	25	18	27	20	28	21	30	23	5.170	3.620	4.900	3.420	5.180	3.660	5.030	3.580	53,7	90,0	54,6	62,5	95,0	63,1	83,5	90,0	83,6	82,4	90,0	82,5	3		
4	Cuneo	115	112	108	106	120	118	128	126	6.280	6.010	6.810	6.620	10.030	9.850	10.560	10.380	42,2	42,2	21,5	21,7	44,4	23,4	21,7	44,4	23,4	22,2	44,4	23,9	4		
5	Novara	119	110	117	108	117	108	117	108	2.560	2.180	2.740	2.340	2.740	2.340	2.800	2.400	19,8	42,2	21,5	21,7	44,4	23,4	21,7	44,4	23,4	22,2	44,4	23,9	5		
6	Torino	78	65	78	65	90	74	153	126	2.790	2.230	2.870	2.300	3.440	2.700	5.870	4.690	34,3	43,1	35,8	35,4	43,8	36,8	36,5	46,3	38,2	37,2	43,7	38,4	6		
7	Vercelli	43	25	48	32	61	44	73	54	670	390	780	510	1.070	780	1.210	890	15,6	15,6	15,6	15,9	16,9	16,3	17,7	17,1	17,5	16,5	16,8	16,6	7		
8	Genova	1.005	1.005	1.015	1.015	1.060	1.060	1.172	1.172	35.430	35.430	32.340	32.340	36.200	36.200	24.040	24.040	35,3	—	35,3	31,9	—	31,9	34,2	—	34,2	20,5	—	20,5	8		
9	Imperia	534	—	534	—	—	—	540	—	4.410	—	4.740	—	4.470	—	4.630	—	8,3	—	8,3	—	8,9	—	8,9	—	8,4	—	8,6	9			
10	La Spezia	83	59	77	53	77	53	78	53	2.290	1.410	2.400	1.450	2.570	1.570	2.800	1.630	23,9	36,7	27,6	27,4	39,6	31,2	29,6	41,7	33,4	30,8	46,8	35,9	10		
11	Savona	683	483	710	276	710	276	835	380	20.820	8.820	55.290	20.840	59.620	20.830	59.990	25.860	18,3	60,0	30,5	75,5	79,4	77,9	75,5	89,4	84,0	68,1	75,0	71,8	11		
12	Bergamo	13.750	13.750	13.850	13.850	14.150	14.150	14.650	14.650	15.800	15.800	19.000	19.000	29.300	29.300	41.550	41.550	1,1	—	1,1	1,4	—	1,4	2,1	—	2,1	—	2,8	—	2,8	12	
13	Brescia	85	—	85	—	—	—	85	—	15.200	—	17.130	—	15.850	—	13.980	—	178,8	—	178,8	201,5	—	201,5	186,5	—	186,5	—	164,5	—	164,5	13	
14	Como	160	160	160	160	160	160	180	180	4.800	4.800	5.010	5.010	4.800	4.800	5.400	5.400	30,0	—	30,0	31,3	—	31,3	30,0	—	30,0	—	30,0	—	30,0	14	
15	Mantova	49	—	47	—	—	—	49	—	4.130	—	4.090	—	4.130	—	4.020	—	84,3	—	84,3	—	—	87,0	—	86,0	—	86,0	—	82,0	—	82,0	15
16	Milano	73	23	73	23	83	28	1.080	1.020	4.270	1.270	3.900	1.150	4.840	1.540	31.950	28.350	55,2	60,0	58,5	50,0	55,0	53,4	55,0	60,0	58,3	27,8	60,0	29,6	16		
17	Pavia	1.270	1.270	1.898	1.898	1.410	1.410	1.480	1.480	9.610	9.610	25.550	25.550	14.790	14.790	13.750	13.750	7,6	—	7,6	13,5	—	13,5	10,5	—	10,5	—	9,3	—	9,3	17	
18	Trento	2.522	2.522	2.575	2.575	2.594	2.594	2.608	2.608	6.770	6.770	7.990	7.990	7.070	7.070	7.650	7.650	2,7	—	2,7	3,1	—	3,1	2,7	—	2,7	—	2,9	—	2,9	18	
19	Belluno	22	22	23	23	23	23	23	23	420	410	460	440	440	420	490	470	18,6	25,0	19,1	19,1	50,0	20,0	18,3	50,0	19,1	20,4	50,0	21,3	19		
20	Padova	1	—	—	—	—	—	1	—	30	—	—	—	1.580	—	1.350	—	—	—	30,0	—	30,0	—	—	—	—	30,0	—	30,0	20		
21	Rovigo	42	—	40	—	45	—	30	—	1.680	—	1.760	—	1.580	—	1.350	—	—	—	40,0	—	40,0	—	—	—	35,1	—	45,0	—	45,0	21	
22	Udine	96	96	98	98	102	102	106	106	3.840	3.840	4.610	4.610	5.010	5.010	4.990	4.990	40,0	—	40,0	47,0	—	47,0	49,1	—	49,1	47,1	—	47,1	22		
23	Venezia	—	—	—	—	60	55	60	50	1.540	1.380	1.260	1.000	1.540	1.380	1.260	1.000	40,0	—	40,0	47,0	—	47,0	49,1	—	49,1	47,1	—	47,1	23		
24	Verona	1.486	1.466	910	895	952	932	977	958	72.690	71.690	24.920	24.390	29.390	28.390	38.590	37.380	48,9	50,0	48,9	27,3	35,3	27,4	30,5	50,0	30,9	39,1	55,0	39,5	24		
25	Vicenza	67	—	69	—	89	—	112	—	2.050	—	2.710	—	3.860	—	2.860	—	—	—	30,6	—	30,6	—	—	—	43,4	—	25,5	—	25,5	25	
26	Carnaro (Fiume)	10	10	12	7	14	8	12	6	250	250	530	280	620	350	550	280	25,0	—	25,0	40,0	—	40,0	43,8	—	44,3	46,7	45,0	45,8	26		
27	Istria (Pola)	296	293	372	366	392	384	560	550	6.950	6.810	11.160	10.820	10.710	10.310	14.720	14.220	23,2	46,7	23,5	29,6	—	30,0	26,8	—	27,3	25,9	—	26,3	—	26,3	27
28	Trieste	10	—	—	—	—	—	—	—	200	—	—	—	—	—	—	—	—	—	20,0	—	20,0	—	—	—	—	—	—	—	—	28	
29	Zara	40	—	40	—	40	—	40	—	1.400	—	1.520	—	1.680	—	1.440	—	—	—	35,0	—	35,0	—	—	—	42,0	—	36,0	—	36,0	29	
30	Bologna	294	155	259	123	267	131	311	175	7.530	3.310	13.390	6.310	9.140	4.280	12.820	7.190	21,4	30,4	25,6	51,3	—	51,7	32,7	—	34,2	41,1	—	41,2	—	41,2	30
31	Ferrara	125	125	135	135	155	155	170	170	5.680	5.680	7.630	7.630	6.630	6.630	6.430	6.430	45,4	—	45,4	56,5	—	56,5	42,8	—	42,8	37,8	—	37,8	—	37,8	31
32	Forlì	—	—	—	—	320	320	375	375	—	—	—	—	12.800	12.800	12.690	12.690	13,9	—	—	—	—	—	40,0	—	—	40,0	—	33,8	—	33,8	32
33	Modena	38	33	41	37	64	60	71	64	560	460	800	700	1.090	1.010	1.060	930	17,5	20,0	14,7	18,9	25,0	19,5	16,8	20,0	17,0	14,5	18,6	14,9	33		
34	Parma	20	8	20	8	21	9	26	12	470	140	830	280	830	320	1.040	440	17,5	27,5	23,5	35,0	—	35,0	42,5	—	39,5	36,7	42,0	40,0	34		
35	Piacenza	20	10	20	10	20	10	20	10	940	460	1.000	500	1.200	600	1.300	600	46,0	48,0	47,0	50,0	—	50,0	60,0	—	60,0	60,0	70,0	65,0	35		
36	Reggio nell'Emilia	21	14	28	16	30	13	51	25	450	280	650	340	830	310	940	430	20,0	24,3	21,4	21,3	—	23,2	23,8	—	30,6	27,7	17,2	19,6	18,4	36	
37	Arezzo	33	23	33	23	33	23	34	23	1.750	1.220	2.670	2.000	1.470	1.000	1.750	1.160	53,0	53,0	53,0	87,0	—	80,9	43,5	—	47,0	44,5	50,4	53,6	51,5	37	
38	Firenze	220	220	220	220	220	220	220	220	3.100	3.100	7.130	7.130	4.670	4.670	6.950	6.950	14,1	—	14,1	32,4	—	32,4	21,2	—	21,2	31,6	—	31,6	—	31,6	38
39	Grosseto	28	—	28	—	31	—	32	—	1.170	—	1.230	—	1.490	—	1.640	—	—	—	41,8	—	41,8	—	—	—	—	48,1	—	51,3	—	51,3	39
40	Livorno	163	119	154																												

Segue: Ortaggi
Segue: Tav. 93. — FAGIUOLO (per

il consumo allo stato fresco)

Numero d'ordine	CIRCOSCRIZIONI	SUPERFICIE (ettari)								PRODUZIONE (quintali)				PRODUZIONE PER ETTARO (quintali)								Numero d'ordine								
		1939		1940		1941		1942		1939		1940		1939		1940		1941		1942										
		IN COM-PLESSO	di cui in pieno campo	IN COM-PLESSO	di cui in pieno campo	IN COM-PLESSO	di cui in pieno campo	IN COM-PLESSO	di cui in pieno campo	IN COM-PLESSO	di cui in pieno campo	IN COM-PLESSO	di cui in pieno campo	in pieno campo	in orti industriali	IN COM-PLESSO	in pieno campo	in orti industriali	IN COM-PLESSO	in pieno campo	in orti industriali		IN COM-PLESSO							
60	Avellino	340	200	350	200	350	200	350	200	3.840	1.860	5.060	2.540	4.210	1.840	5.060	2.540	9,3	14,1	11,3	12,7	16,8	14,5	9,2	15,8	12,0	12,7	16,8	14,5	60
61	Benevento	45	45	50	50	50	50	50	50	2.010	2.010	2.420	2.420	1.620	1.620	950	950	44,7	—	44,7	48,4	—	48,4	32,4	—	32,4	19,0	—	19,0	61
62	Napoli	307	307	307	307	407	407	447	407	6.210	6.210	11.400	11.400	21.350	21.350	20.530	19.830	20,2	—	20,2	37,1	—	37,1	52,5	—	52,5	48,7	—	45,9	62
63	Salerno	140	33	176	52	627	111	439	100	7.840	1.500	12.810	2.970	48.760	7.710	41.510	8.040	45,5	59,3	56,0	57,1	79,4	72,8	69,5	79,6	77,8	80,4	98,7	94,6	63
64	Bari	173	150	351	328	812	789	875	817	2.190	1.760	4.960	4.440	6.280	5.910	9.170	8.070	11,7	18,7	12,7	13,5	22,6	14,1	7,5	16,1	7,7	9,9	19,0	10,5	64
65	Brindisi	171	171	185	185	185	185	214	161	3.260	3.260	4.050	4.050	3.930	3.930	1.790	1.100	19,1	—	19,1	21,9	—	21,9	21,2	—	21,2	6,8	13,0	8,4	65
66	Ionio (Taranto)	185	—	180	—	180	—	195	—	5.630	—	8.800	—	5.200	—	6.630	—	—	30,4	30,4	—	48,9	48,9	—	28,9	—	34,0	34,0	66	
67	Matera	74	55	74	55	89	65	89	65	370	260	660	460	490	290	400	260	4,7	5,9	5,0	8,4	10,5	8,9	4,55	8,3	5,5	4,0	5,8	4,5	67
68	Potenza	80	44	303	267	322	286	356	320	1.960	880	6.150	5.320	5.810	4.980	6.340	5.510	20,0	30,0	24,5	19,9	23,1	20,3	17,4	23,1	18,0	17,2	23,1	17,8	68
69	Catanzaro	605	455	605	455	632	482	700	380	22.130	12.660	17.880	10.380	15.590	9.220	27.980	14.350	27,8	63,1	36,6	22,8	50,0	29,6	19,1	42,5	24,7	37,8	42,6	40,0	69
70	Cosenza	266	252	263	235	263	235	340	310	5.840	5.460	6.800	5.950	8.990	7.880	13.150	11.780	22,0	27,1	22,0	25,3	30,4	25,9	33,5	39,6	34,2	38,0	45,7	38,7	70
71	Reggio di Calabria	287	147	318	158	362	185	367	190	4.960	2.620	5.320	2.640	5.870	2.950	5.710	2.750	17,8	16,7	17,3	16,7	16,8	16,7	15,9	16,5	16,2	14,5	16,7	15,6	71
72	Agrianto	5	—	3	—	2	—	3	—	30	—	20	—	(a)	—	10	—	—	6,0	6,0	—	6,7	6,7	—	2,0	2,8	—	2,0	2,0	72
73	Caltanissetta	37	—	38	—	20	—	10	—	1.240	—	840	—	540	—	280	—	—	33,5	33,5	—	22,1	22,1	—	27,0	27,0	—	28,0	28,0	73
74	Catania	590	580	618	608	200	190	170	160	14.530	14.180	21.530	20.980	4.830	4.410	5.130	4.680	24,4	35,0	24,6	34,5	55,0	34,8	23,2	42,0	24,2	29,3	45,0	30,2	74
75	Enna	14	14	20	20	38	20	38	20	280	280	400	400	650	200	430	160	20,0	—	20,0	20,0	20,0	10,0	25,0	17,1	8,0	15,0	11,3	75	
76	Messina	224	305	277	198	173	220	192	10.300	9.820	7.690	6.910	6.210	5.410	6.460	5.570	43,8	48,0	44,0	24,9	27,9	25,2	31,3	32,0	31,4	29,0	31,8	29,4	76	
77	Palermo	53	11	53	11	183	111	146	39	1.710	300	1.550	280	4.560	2.290	3.550	590	27,3	33,6	32,3	25,5	30,2	29,2	20,6	31,5	24,9	15,1	27,7	24,3	77
78	Ragusa	315	303	297	285	299	289	300	290	7.990	7.630	7.490	7.130	7.220	6.920	7.620	7.320	25,2	30,0	25,4	25,0	30,0	25,2	23,9	30,0	24,1	25,2	30,0	25,4	78
79	Trapani	18	16	18	15	17	15	19	16	250	210	240	190	240	200	250	200	13,1	20,0	13,9	12,7	16,7	13,3	13,3	20,0	14,1	12,5	16,7	13,2	79
80	Cagliari	64	21	65	21	73	26	75	27	3.480	1.000	2.760	780	3.160	990	3.180	990	47,6	57,7	54,4	37,1	45,0	42,5	38,1	46,2	43,3	36,7	27,6	42,4	80
81	Nuoro	50	36	50	36	50	36	50	36	1.180	770	1.390	890	1.500	970	1.440	930	21,4	29,3	23,6	24,7	35,7	27,8	26,9	37,9	30,0	25,8	36,4	28,8	81
82	Sassari	363	—	330	—	454	—	472	—	8.540	—	12.080	—	11.270	—	11.530	—	—	23,5	—	23,5	—	36,6	—	—	24,8	—	24,4	24,4	82
1	Piemonte	3.096	2.996	3.178	3.081	3.309	3.208	3.486	3.358	29.590	24.480	31.850	26.840	35.980	30.620	41.080	34.630	8,2	51,1	9,6	8,7	51,6	10,0	9,5	53,1	10,9	10,3	50,4	11,8	1
2	Liguria	2.305	1.547	2.336	1.344	2.381	1.389	2.625	1.605	62.950	45.660	94.770	54.630	102.860	58.600	91.460	51.530	29,5	22,8	27,3	40,6	40,5	40,6	42,2	44,6	43,2	32,1	39,1	34,8	2
3	Lombardia	15.387	15.203	16.113	15.931	15.936	15.748	17.524	17.330	53.810	31.480	74.680	50.710	73.710	50.430	110.650	89.050	2,1	121,4	3,5	3,2	124,8	4,6	3,2	123,8	4,6	5,1	111,3	6,3	3
4	Venezia Tridentina	2.522	2.522	2.575	2.575	2.594	2.594	2.608	2.608	6.770	6.770	7.990	7.990	7.070	7.070	7.650	7.650	2,7	—	2,7	3,1	—	3,1	2,7	—	2,7	2,9	—	2,9	4
5	Veneto	1.714	1.584	1.140	1.016	1.271	1.112	1.309	1.134	80.710	75.940	34.460	29.440	41.820	35.200	49.570	43.840	47,9	36,7	47,1	29,0	40,5	30,2	31,7	41,6	32,9	38,7	32,7	37,9	5
6	Venezia Giulia e Zara	356	303	424	373	446	392	612	556	8.800	7.060	13.210	11.100	13.010	10.660	16.710	14.500	23,3	32,8	24,7	29,8	41,4	31,2	27,2	43,5	29,2	26,1	39,5	27,3	6
7	Emilia	518	345	503	329	477	698	1.024	831	15.630	10.330	24.300	15.760	32.520	25.950	36.280	28.710	29,9	30,6	30,2	47,9	49,1	48,3	37,2	36,7	37,1	34,5	39,2	35,4	7
8	Toscana	3.307	3.150	3.301	3.144	3.313	3.157	3.127	2.969	25.350	20.730	32.360	27.380	24.840	20.140	33.870	28.590	6,6	29,4	7,7	8,7	31,7	9,8	6,4	30,1	7,5	9,6	33,4	10,8	8
9	Marche	174	158	204	188	216	200	300	284	6.420	5.820	9.600	8.930	9.310	8.800	12.740	12.170	36,8	37,5	36,9	47,5	41,9	47,1	44,0	31,9	43,1	42,9	35,6	42,5	9
10	Umbria	309	282	309	282	307	305	393	360	10.670	9.300	16.230	14.660	12.140	11.900	18.950	16.730	33,0	50,7	34,5	52,0	58,1	52,5	39,0	120,0	39,5	46,5	67,3	48,2	10
11	Lazio	809	290	890	363	876	348	910	376	54.180	4.870	57.780	9.280	51.810	8.520	50.000	8.180	16,8	95,0	67,0	25,6	92,0	64,9	24,5	82,0	59,1	21,8	78,3	54,9	11
12	Abruzzi e Molise	432	281	453	294	467	308	3.749	3.577	12.580	7.700	15.990	9.110	14.700	8.790	25.860	19.740	27,4	32,3	29,1	31,0	43,3	35,3	28,5	37,2	31,5	5,5	35,6	6,9	12
13	Campania	832	585	883	609	1.434	768	1.286	757	19.900	11.580	31.690	19.330	75.940	32.520	68.050	31.360	19,8	33,7	23,9	31,7	45,1	35,9	42,3	65,2	53,0	41,4	69,4	52,9	13
14	Puglie	529	321	716	513	1.177	974	1.284	978	11.080	5.020	17.810	8.490	15.410	9.840	17.590	9.170	15,6	29,1	20,9	16,5	45,9	24,9	10,1	27,4	13,1	9,4	27,5	13,7	14
15	Lucania	154	99	377	322	411	351	445	385	2.330	1.140	6.810	5.780	6.300	5.270	6.740	5.770	11,5	21,6	15,1	18,0	18,7	18,1	15,0	17,2	15,3	15,0	16,2		

Segue: Or

TAV. 94. — PISELLO (per il

Numero d'ordine	CIRCOSCRIZIONI	SUPERFICIE (ettari)								PRODUZIONE (quintali)			
		1939		1940		1941		1942		1939		1940	
		IN COM- PLESSO	di cui in pieno campo	IN COM- PLESSO	di cui in pieno campo	IN COM- PLESSO	di cui in pieno campo	IN COM- PLESSO	di cui in pieno campo	IN COM- PLESSO	di cui in pieno campo	IN COM- PLESSO	di cui in pieno campo
1	Alessandria	52	31	51	27	53	19	123	77	2.410	1.210	2.440	1.040
2	Aosta	20	10	21	10	16	5	9	—	1.170	560	1.240	580
3	Asti	12	12	45	45	48	48	100	100	480	480	1.600	1.600
4	Cuneo	180	177	155	154	157	156	164	163	6.490	6.340	5.020	4.970
5	Novara	23	16	25	18	25	18	25	18	1.320	870	1.420	970
6	Torino	603	581	603	581	593	569	643	616	16.970	15.310	18.960	17.550
7	Vercelli	7	—	8	—	9	—	9	—	200	—	260	—
8	Genova	601	601	570	570	603	603	620	620	17.330	17.330	21.130	21.130
9	Imperia	54	32	54	32	54	32	65	35	1.720	1.020	1.590	940
10	La Spezia	44	36	44	36	44	36	44	36	970	760	1.070	830
11	Savona	280	140	230	110	230	110	253	118	21.100	8.500	11.850	4.650
12	Bergamo	100	25	100	25	100	25	75	20	6.000	1.500	5.000	1.250
13	Brescia	64	65	65	65	65	65	65	65	4.920	—	4.640	—
14	Como	95	95	95	95	95	95	95	95	6.650	6.650	5.700	5.700
15	Mantova	46	5	42	—	48	—	51	—	3.340	270	3.090	—
16	Milano	145	145	145	162	176	—	311	305	2.900	—	3.190	—
17	Pavia	146	140	206	200	246	240	311	305	8.820	8.400	12.450	12.000
18	Varese	—	—	2	—	2	—	—	—	—	—	30	—
19	Belluno	1	—	1	—	1	—	1	—	50	—	40	—
20	Padova	255	241	231	222	251	242	252	241	8.750	8.180	8.570	8.230
21	Rovigo	40	35	40	—	20	—	20	—	2.800	—	2.100	—
22	Treviso	22	22	26	26	23	23	28	28	370	370	500	500
23	Udine	32	32	36	36	39	39	40	40	960	960	1.190	1.190
24	Venezia	85	50	75	45	70	55	75	60	2.200	1.500	1.950	1.350
25	Verona	314	224	325	233	332	239	406	306	10.180	5.770	11.400	6.440
26	Vicenza	202	188	205	190	205	190	214	195	3.240	2.820	4.190	3.760
27	Carnaro (Fiume)	6	—	5	—	6	—	7	—	180	—	180	—
28	Gorizia	70	47	70	47	74	50	71	48	2.230	1.420	2.350	1.480
29	Istria (Pola)	621	614	634	628	597	593	604	600	10.330	10.160	16.430	16.260
30	Trieste	175	175	180	180	175	175	175	175	5.180	5.180	5.900	5.900
31	Zara	27	—	27	—	22	—	—	—	1.350	—	1.080	—
32	Bologna	151	102	151	102	151	102	151	102	5.780	3.510	6.510	3.990
33	Ferrara	75	75	80	80	85	85	145	145	5.080	5.080	5.740	5.740
34	Forlì	495	458	281	246	285	250	280	245	15.880	14.240	6.030	5.200
35	Modena	305	301	232	224	184	175	197	187	17.240	17.070	12.750	12.370
36	Parma	25	—	25	—	25	—	26	—	1.690	—	1.770	—
37	Piacenza	8	—	8	—	8	—	10	10	480	—	400	—
38	Ravenna	162	63	162	63	162	63	162	63	9.400	3.650	9.410	3.650
39	Reggio nell'Emilia	18	—	20	—	18	—	—	—	880	—	1.100	—
40	Arezzo	35	25	35	25	35	25	35	25	2.510	1.670	2.670	1.790
41	Firenze	83	52	83	52	103	72	109	72	1.040	540	1.010	540
42	Grosseto	39	25	41	24	43	26	43	26	310	140	440	220
43	Livorno	121	48	123	49	123	49	125	49	3.900	1.280	3.940	1.310
44	Lucca	91	76	84	69	112	89	125	100	4.510	3.730	3.440	2.730
45	Massa-Carrara	23	13	27	16	28	18	50	39	440	230	600	340
46	Pisa	198	198	198	147	147	168	168	168	4.380	4.380	4.360	4.360
47	Pistoia	19	19	19	19	20	20	20	20	480	480	530	530
48	Siena	72	45	59	37	53	31	31	31	4.430	2.470	2.060	1.170
49	Ancona	127	119	150	137	166	149	145	127	8.310	7.400	9.890	8.310
50	Ascoli Piceno	260	260	260	260	257	257	390	390	5.840	5.840	4.780	4.780
51	Macerata	500	—	500	—	500	—	700	—	24.520	—	18.600	—
52	Pesaro e Urbino	3	—	2	—	2	—	—	—	220	—	230	—
53	Perugia	—	—	—	—	1	—	2	—	—	—	—	—
54	Terni	100	50	100	50	100	50	30	30	2.000	1.000	2.000	1.000
55	Frosinone	110	110	102	102	92	92	77	77	2.750	2.750	2.030	2.030
56	Latina	46	22	78	50	90	59	100	95	2.140	1.080	4.520	2.950
57	Rieti	15	12	15	12	15	12	15	12	510	380	380	290
58	Roma	501	175	501	175	501	175	501	175	30.070	10.500	25.060	8.750
59	Viterbo	52	13	51	13	52	13	57	15	1.440	280	1.360	270

taggi

consumo allo stato fresco)

Numero d'ordine	CIRCOSCRIZIONI	PRODUZIONE PER ETTARO (quintali)															
		1941		1942		1939		1940									
		IN COM- PLESSO	di cui in pieno campo	IN COM- PLESSO	di cui in pieno campo	in pieno campo	in orti industriali	IN COM- PLESSO	in pieno campo	in orti industriali	IN COM- PLESSO	in pieno campo	in orti industriali	IN COM- PLESSO	in pieno campo	in orti industriali	IN COM- PLESSO
1	Alessandria	2.640	770	4.010	1.610	39,0	57,1	46,3	38,5	58,3	47,8	40,5	55,0	49,8	20,9	52,2	32,6
2	Aosta	930	290	540	—	56,0	61,0	58,5	58,0	60,0	59,0	58,0	58,2	58,1	—	60,0	60,0
3	Asti	1.570	1.570	3.870	3.870	40,0	—	40,0	35,6	—	35,6	32,7	—	32,7	38,7	—	38,7
4	Cuneo	4.900	4.860	5.360	5.310	35,8	50,0	36,1	32,3	50,0	32,4	31,2	40,0	31,2	32,6	50,0	32,7
5	Novara	1.350	920	1.420	970	54,4	64,3	57,4	53,9	64,3	56,8	51,1	61,4	54,0	53,9	64,3	56,8
6	Torino	18.610	17.190	20.110	18.660	26,4	75,5	28,1	30,2	64,1	31,4	30,2	59,2	31,4	30,3	53,7	31,3
7	Vercelli	300	—	310	—	—	28,6	28,6	—	32,5	32,5	—	33,3	33,3	—	34,4	34,4
8	Genova	23.420	23.420	27.500	27.500	28,8	—	28,8	37,1	—	37,1	38,8	—	38,8	44,4	—	44,4
9	Imperia	1.700	1.010	1.680	880	31,9	31,8	31,9	29,4	29,5	29,4	31,6	31,4	31,5	25,1	26,7	25,8
10	La Spezia	1.260	970	1.390	1.060	21,1	26,3	22,0	23,1	30,0	24,3	26,9	36,3	28,6	29,4	41,3	31,6
11	Savona	13.950	5.550	17.320	7.190	60,7	90,0	75,4	42,3	60,0	51,5	50,5	70,0	60,7	60,9	75,0	68,5
12	Bergamo	5.000	1.250	4.500	1.200	60,0	60,0	60,0	50,0	50,0	50,0	50,0	50,0	50,0	60,0	60,0	60,0
13	Brescia	5.230	—	4.720	—	76,9	—	76,9	71,4	—	71,4	—	80,5	—	72,6	—	72,6
14	Como	5.700	5.700	5.700	5.700	70,0	—	70,0	60,0	—	60,0	60,0	60,0	60,0	60,0	60,0	60,0
15	Mantova	3.300	—	3.330	—	54,0	74,9	72,6	—	73,6	73,6	—	68,8	68,8	—	65,3	65,3
16	Milano	3.560	—	1.760	—	—	20,0	—	—	22,0	—	—	22,0	—	10,0	—	10,0
17	Pavia	12.420	12.000	15.720	15.300	60,0	70,0	60,4	60,0	75,0	60,4	50,0	70,0	50,5	50,2	70,0	50,5
18	Varese	30	—	30	—	—	—	—	15,0	—	15,0	—	15,0	—	15,0	—	15,0
19	Belluno	40	—	40	—	—	50,0	50,0	—	40,0	—	—	40,0	—	40,0	—	40,0
20	Padova	9.680	9.300	11.070	10.550	33,9	40,7	34,3	37,1	37,8	38,4	42,2	38,6	43,8	47,3	43,9	20
21	Rovigo	2.600	—	2.000	—	70,0	—	70,0	—	60,0	—	65,0	65,0	—	100,0	—	100,0
22	Treviso	400	400	610	610	16,8	—	16,8	19,2	—	17,4	—	17,4	—	21,8	—	21,8
23	Udine	1.250	1.250	1.400	1.400	30,0	—	30,0	33,1	—	33,1	32,1	—	32,1	35,0	—	35,0
24	Venezia	2.250	1.650	2.400	1.800	30,0	20,0	25,9	30,0	20,0	26,0	30,0	40,0	32,1	30,0	40,0	32,0
25	Verona	11.860	6.840	18.740	13.340	25,8	49,0	32,4	27,6	53,9	35,1	28,6	54,0	35,7	43,6	54,0	46,2
26	Vicenza	5.720	5.260	6.520	5.850	15,0	30,0	16,0	19,8	28,7	20,4	27,7	30,7	27,9	30,0	35,3	30,5
27	Carnaro (Fiume)	210	—	250	—	—	30,0	30,0	—	36,0	—	35,0	—	35,0	—	35,7	35,7
28	Gorizia	2.580	1.620	2.330	1.460	30,2	35,2	31,9	31,5	37,8	33,6	32,4	40,0	34,9	30,4	37,8	32,8
29	Istria (Pola)	17.830	17.740	15.950	15.860	16,5	24,3	16,6	25,9	28,3	25,9	29,9	22,5	29,9	26,4	22,5	26,4
30	Trieste	6.050	6.050	5.210	5.210	29,6	—	29,6	32,8	—							

Segue: Ortaggi
 Segue: TAV. 94. — PISELLO (per il consumo allo stato fresco)

Numero d'ordine	CIRCOSCRIZIONI	SUPERFICIE (ettari)								PRODUZIONE (quintali)				PRODUZIONE PER ETTARO (quintali)								Numero d'ordine							
		1939		1940		1941		1942		1939		1940		1939		1940		1941		1942									
		IN COM-PLESSO	di cui in pieno campo	IN COM-PLESSO	di cui in pieno campo	IN COM-PLESSO	di cui in pieno campo	IN COM-PLESSO	di cui in pieno campo	IN COM-PLESSO	di cui in pieno campo	IN COM-PLESSO	di cui in pieno campo	in pieno campo	in orti industriali	IN COM-PLESSO	in pieno campo	in orti industriali	IN COM-PLESSO	in pieno campo	in orti industriali		IN COM-PLESSO						
60	Campobasso	98	89	98	89	98	89	98	89	3.810	3.450	4.100	3.690	4.990	4.450	4.010	3.560	38,8	40,0	38,9	41,5	45,6	41,8	50,0	60,0	50,9	40,0	50,0	40,9
61	Chieti	305	—	305	—	305	—	305	—	23.420	—	18.720	—	19.840	4.450	15.200	—	—	76,8	76,8	—	61,4	61,4	—	65,0	65,0	—	49,8	49,8
62	L'Aquila	63	57	67	61	66	60	66	60	1.330	1.180	1.440	1.290	1.380	1.230	1.290	1.150	20,7	25,0	21,1	21,1	25,0	20,9	19,2	23,3	20,9	19,2	19,5	
63	Pescara	215	140	215	140	227	152	276	201	7.500	4.820	6.990	4.540	7.590	5.060	6.390	4.640	34,4	35,7	34,9	32,4	32,7	33,3	33,3	26,1	23,1	23,3	23,2	
64	Teramo	52	24	54	24	55	25	55	25	1.780	760	1.420	640	1.900	800	1.350	550	31,7	36,4	34,2	26,7	26,0	26,3	32,0	36,7	34,5	22,0	26,7	24,5
65	Avellino	150	100	152	102	150	100	150	100	3.330	2.110	3.830	2.440	3.820	2.380	3.630	2.380	21,1	24,4	22,2	23,9	27,8	25,2	23,8	28,8	25,5	23,8	25,0	24,2
66	Benevento	73	46	72	46	73	46	73	46	4.050	2.360	3.500	2.130	3.920	2.350	4.130	2.350	51,3	62,6	55,5	46,3	52,7	48,6	51,1	58,1	53,7	51,1	65,9	56,6
67	Napoli	4.653	4.335	4.712	4.390	4.712	4.390	4.712	4.390	85.730	78.340	86.920	79.410	100.470	92.080	99.880	92.080	18,1	23,2	18,4	18,1	23,2	18,4	21,0	21,3	21,0	24,2	21,2	
68	Salerno	188	120	128	68	668	326	423	197	9.900	5.920	5.640	2.710	43.040	19.290	24.820	10.260	49,3	58,5	52,7	39,9	48,8	44,1	59,2	69,4	64,4	52,1	64,4	58,7
69	Bari	2.886	2.785	2.936	2.827	3.125	2.997	3.333	3.196	116.870	111.240	98.520	93.590	124.190	116.700	132.460	123.770	39,9	55,7	40,5	33,1	45,2	33,6	38,9	58,5	39,7	38,7	63,4	39,7
70	Brindisi	1.658	1.625	1.509	1.501	1.880	1.880	1.570	1.570	30.040	29.380	23.960	23.800	31.980	31.980	24.300	24.300	18,1	20,0	18,1	15,9	20,0	15,9	17,0	—	17,0	15,5	—	15,5
71	Foggia	628	564	637	571	641	575	753	687	29.590	26.790	11.820	9.710	32.220	29.040	48.540	45.650	47,5	43,8	47,1	17,0	32,0	18,6	50,5	48,2	50,3	66,4	43,8	64,5
72	Ionio (Taranto)	149	—	1.049	900	1.249	1.100	1.651	1.500	5.960	—	—	—	21.560	44.000	50.990	45.000	—	40,0	—	40,0	20,6	40,0	40,0	40,0	47,0	40,8	39,7	30,9
73	Lecce	851	753	869	774	885	795	893	800	17.860	15.650	17.030	15.020	19.910	17.610	20.110	17.720	20,8	22,6	21,0	19,4	21,2	19,6	22,2	25,6	22,5	22,2	25,7	22,5
74	Potenza	168	161	171	169	182	180	190	188	4.590	4.380	3.500	3.450	3.890	3.840	3.810	3.760	27,2	30,0	27,3	20,4	25,0	20,5	21,3	25,0	21,4	20,0	25,0	20,1
75	Catanzaro	328	—	330	—	350	—	394	79	6.620	—	660	—	7.400	—	11.220	1.620	—	20,2	20,2	—	2,0	2,0	—	21,8	21,1	20,5	30,5	28,5
76	Cosenza	550	539	549	515	864	840	844	820	12.720	12.400	5.840	5.390	12.110	11.740	6.540	6.260	23,0	29,1	23,1	10,5	13,2	10,6	14,0	15,4	14,0	7,6	11,7	7,7
77	Reggio di Calabria	327	290	337	300	340	300	349	310	6.280	5.640	5.990	5.350	5.520	4.830	5.280	4.620	19,4	17,3	19,2	17,8	17,3	17,8	16,1	17,3	16,2	14,9	16,9	15,1
78	Caltanissetta	373	358	412	382	680	650	490	450	18.720	17.790	22.220	20.430	43.550	41.410	27.730	25.350	49,7	62,0	50,2	53,5	59,7	53,9	63,7	64,0	56,3	59,5	56,6	
79	Catania	303	261	303	261	384	342	362	320	7.670	6.380	7.690	6.380	8.430	7.060	8.430	7.050	24,4	30,7	25,3	24,4	31,2	25,4	20,6	32,6	22,0	22,0	32,9	23,3
80	Enna	208	200	148	140	136	128	136	128	6.240	6.000	2.960	2.800	2.730	2.510	2.590	2.400	30,0	30,0	30,0	20,0	20,0	20,0	19,6	27,5	20,1	18,8	23,8	19,0
81	Messina	649	632	642	602	712	666	724	676	28.720	27.880	28.290	26.330	32.720	30.380	31.750	29.400	44,1	49,4	44,3	43,7	49,0	44,1	45,6	50,9	46,0	43,5	49,0	43,9
82	Palermo	194	44	175	149	200	174	200	174	10.910	1.870	6.200	4.860	5.460	4.180	5.620	4.000	42,5	60,8	56,6	32,6	51,5	35,4	24,0	49,2	27,3	23,0	62,3	28,1
83	Ragusa	2.030	2.030	1.485	1.485	1.255	1.255	500	500	70.910	70.910	20.850	20.850	12.260	12.260	5.740	5.740	34,9	—	34,9	14,0	—	14,0	—	9,8	—	9,8	11,5	—
84	Siracusa	90	90	62	62	67	67	60	60	3.940	3.940	1.780	1.780	1.650	1.650	1.160	1.160	43,8	—	43,8	—	—	—	24,6	—	24,6	19,3	—	
85	Trapani	82	80	81	79	186	183	102	100	7.370	7.170	5.800	5.600	11.160	10.920	6.530	6.340	89,6	100,0	89,9	70,9	100,0	71,6	59,7	80,0	60,0	63,4	95,0	64,0
86	Cagliari	207	155	211	158	216	163	230	177	9.070	6.740	8.040	5.800	8.850	6.580	9.720	7.420	43,5	44,8	43,8	36,7	42,3	38,1	40,4	42,8	41,0	41,9	43,4	42,3
87	Nuoro	75	53	75	53	85	60	103	73	2.370	1.600	2.190	1.480	2.640	1.770	3.330	2.260	30,2	35,0	31,6	27,9	32,3	29,2	29,5	34,8	31,1	31,0	35,7	32,3
88	Sassari	282	199	246	188	179	153	316	286	4.380	2.220	2.480	1.320	1.470	1.200	5.340	4.590	11,2	26,0	15,5	7,0	20,0	10,1	7,8	10,4	8,2	16,0	25,0	16,9
1	Piemonte	897	827	908	835	901	815	1.073	974	29.040	24.770	30.940	26.710	30.300	25.600	35.620	30.420	30,0	61,0	32,4	32,0	57,9	34,1	31,4	54,7	33,6	31,2	52,6	33,2
2	Liguria	979	809	898	748	931	781	982	809	41.120	27.610	35.640	27.550	40.330	30.950	47.890	36.630	34,1	79,5	42,0	36,8	53,9	39,7	39,6	62,5	43,3	45,3	65,1	48,8
3	Lombardia	596	265	655	320	718	360	775	420	32.630	16.820	34.100	18.950	35.240	18.950	35.760	22.200	63,5	47,8	54,7	59,2	45,2	52,1	52,6	45,5	49,1	52,9	33,7	46,1
4	Veneto	951	757	934	752	961	788	1.036	870	28.550	19.600	29.940	21.470	33.800	24.700	42.780	33.550	25,9	46,1	30,0	28,6	46,5	32,1	31,3	52,6	35,2	38,6	55,6	41,3
5	Venezia Giulia e Zara	899	836	916	855	879	818	879	823	19.270	16.760	25.940	23.640	27.910	25.410	24.620	22.530	20,0	39,8	21,4	27,6	37,7	28,3	31,1	41,0	31,8	27,4	37,3	28,0
6	Emilia	1.239	999	959	715	918	675	997	752	56.430	43.550	43.710	30.950	46.400	32.620	53.130	39.330	43,6	53,7	45,5	43,3	52,3	45,6	48,3	56,7	50,5	52,3	56,3	53,3
7	Toscana	681	501	669	489	663	476	728	530	22.000	14.920	19.050	12.990	21.200	14.720	25.460	18.690	29,8	39,3	32,3	26,6	33,7	28,5	30,9	34,7	32,0	35,3	34,2	35,0
8	Marche	890	379	912	397	925	406	1.237	517	38.890	13.240	33.500	13.090	37.960	16.000	42.190	16.260	34,9	50,2	43,7	33,0	39,6	36,7	39,4	42,3	41,0	31,5	36,0	34,1
9	Umbria	100	50	100	50	101	100	32	30	2.000	1.000	2.000	1.000	2.510	2.500	280	260	20,0	20,0	20,0	20,0	20,0	20,0	20,0	20,0	20,0	24,9	8,7	10,0
10	Lazio	724	332	747	352	750	351	750	374	36.910	14.990	33.350																	

Segue: Or
TAV. 95. — Po

Numero d'ordine	CIRCOSCRIZIONI	SUPERFICIE (ettari)								PRODU (quin)			
		1939		1940		1941		1942		1939		1940	
		IN COM- PLESSO	di cui in pieno campo	IN COM- PLESSO	di cui in pieno campo	IN COM- PLESSO	di cui in pieno campo	IN COM- PLESSO	di cui in pieno campo	IN COM- PLESSO	di cui in pieno campo	IN COM- PLESSO	di cui in pieno campo
1	Alessandria	221	33	228	41	255	62	250	67	41.470	2.690	45.090	3.330
2	Aosta	32	27	29	23	29	23	29	23	4.250	3.080	4.080	2.630
3	Asti	122	18	122	18	125	21	125	25	29.580	3.310	26.670	2.950
4	Cuneo	72	14	73	16	94	23	92	23	38.290	4.800	39.450	5.370
5	Novara	9	—	10	—	23	—	10	—	3.150	—	3.700	—
6	Torino	113	57	112	56	121	62	139	67	22.790	8.980	24.680	10.490
7	Vercelli	36	—	34	—	35	—	35	—	8.460	—	7.820	—
8	Genova	429	233	468	256	502	270	548	298	158.550	62.550	171.100	71.600
9	Imperia	322	206	322	206	343	217	356	229	38.310	22.620	35.610	21.050
10	La Spezia	22	—	22	—	22	—	22	—	4.750	—	5.280	—
11	Savona	650	—	640	—	677	—	617	—	190.000	—	316.000	—
12	Bergamo	33	8	33	8	35	10	28	8	12.400	2.400	11.900	2.400
13	Brescia	37	—	37	—	37	—	37	—	6.960	—	7.440	—
14	Como	25	25	25	25	25	25	30	30	5.000	5.000	3.750	3.750
15	Mantova	52	10	60	19	68	25	77	33	16.960	3.000	20.430	6.650
16	Milano	159	10	165	10	170	10	176	15	31.720	1.820	31.310	1.810
17	Pavia	227	221	325	269	355	302	188	120	59.960	58.620	89.740	72.590
18	Varese	16	—	16	—	16	—	16	—	3.330	—	3.210	—
19	Trento	16	—	16	—	30	10	20	10	4.820	—	4.880	—
20	Belluno	2	—	2	—	2	—	2	—	270	—	270	—
21	Padova	59	56	76	72	77	74	79	77	17.600	16.580	22.700	21.300
22	Rovigo	20	—	19	—	20	—	15	—	4.000	—	3.420	—
23	Treviso	36	36	37	37	33	33	36	36	6.210	6.210	5.980	5.980
24	Udine	13	13	12	12	14	14	20	20	3.690	2.820	2.820	2.820
25	Venezia	64	6	60	10	55	8	58	8	6.240	840	7.820	1.500
26	Verona	130	130	206	206	214	214	202	202	25.120	25.120	48.160	48.160
27	Vicenza	66	3	66	3	86	—	97	2	16.090	720	16.750	750
28	Carnaro (Fiume)	10	10	5	5	6	6	7	7	3.000	3.000	2.000	2.000
29	Gorizia	15	—	16	—	23	—	24	—	1.950	—	1.280	—
30	Istria (Pola)	544	538	627	620	551	542	610	600	35.840	35.460	44.840	44.340
31	Trieste	25	20	29	24	49	44	44	44	3.750	3.000	5.800	4.800
32	Zara	35	—	40	—	30	—	30	—	2.630	—	3.200	—
33	Bologna	886	695	811	620	838	647	858	683	114.350	89.880	153.590	117.150
34	Ferrara	300	240	450	370	735	650	685	600	84.580	68.280	148.300	125.000
35	Forlì	706	655	1.072	1.025	1.392	1.345	722	675	143.550	132.000	340.440	329.600
36	Modena	588	512	664	577	548	453	466	432	147.310	122.410	223.870	190.820
37	Parma	3.956	3.927	4.929	4.901	5.050	5.021	3.972	3.942	679.600	671.420	1.008.730	1.001.960
38	Piacenza	2.710	2.700	3.010	3.000	3.815	3.800	3.000	3.000	882.200	879.000	887.500	884.500
39	Ravenna	442	383	452	393	598	539	598	539	141.090	117.250	180.150	156.290
40	Reggio nell'Emilia	200	170	440	402	510	475	320	290	42.320	35.300	104.860	94.400
41	Arezzo	443	418	443	418	448	423	448	423	71.120	65.950	74.140	68.820
42	Firenze	244	235	390	340	440	390	550	500	46.740	43.950	89.680	74.650
43	Grosseto	131	50	176	95	198	93	290	185	21.000	6.000	31.110	17.100
44	Livorno	417	369	315	271	327	283	324	280	62.200	50.200	55.020	43.770
45	Lucca	170	168	189	187	149	147	141	139	29.720	29.340	38.510	38.010
46	Massa-Carrara	44	32	42	30	56	43	39	39	12.160	8.140	12.450	7.650
47	Pisa	748	739	319	310	712	700	620	602	134.650	132.430	93.320	91.100
48	Pistoia	400	347	460	407	460	407	394	346	77.910	64.660	108.130	93.290
49	Siena	591	540	570	540	556	526	520	473	89.860	81.180	94.670	88.990
50	Ancona	252	211	289	237	315	257	358	291	51.130	33.660	72.690	49.590
51	Ascoli Piceno	287	279	461	453	549	541	628	620	100.510	97.370	150.310	147.390
52	Macerata	595	530	595	530	595	530	595	530	157.250	134.900	174.180	150.300
53	Pesaro e Urbino	270	70	270	70	480	280	600	450	56.760	12.760	80.790	18.790
54	Perugia	540	535	759	754	872	867	1.002	997	43.340	42.730	158.730	157.050
55	Terni	294	294	294	294	294	294	325	325	25.420	25.420	28.210	28.210
56	Frosinone	130	130	139	139	170	170	184	184	25.360	25.360	28.810	28.810
57	Latina	919	919	1.323	1.278	3.083	3.025	3.508	3.450	113.960	108.640	195.380	187.800
58	Rieti	150	68	150	68	150	68	150	68	12.280	5.680	13.500	6.300
59	Roma	1.088	325	1.068	313	1.353	426	1.353	426	254.270	56.910	260.410	58.850
60	Viterbo	271	219	272	221	273	222	288	234	32.360	19.600	33.970	21.570
61	Campobasso	119	80	119	80	119	80	119	80	16.210	10.080	15.580	9.510
62	Chieti	1.038	406	1.038	406	1.038	406	1.008	396	187.310	64.610	215.340	74.240
63	L'Aquila	141	91	143	93	142	92	120	70	54.850	34.890	53.780	33.960
64	Pescara	246	220	246	220	277	250	435	396	76.120	67.800	80.520	71.800
65	Teramo	188	150	188	150	240	200	265	225	60.820	48.700	66.740	53.200

taggi

MODORO

Numero d'ordine	CIRCOSCRIZIONI	PRODUZIONE PER ETTARO (quintali)												Numero d'ordine				
		1941				1942				1939					1940			
		IN COM- PLESSO	di cui in pieno campo	IN COM- PLESSO	di cui in pieno campo	in pieno campo	in orti industriali	IN COM- PLESSO	in pieno campo	in orti industriali	IN COM- PLESSO	in pieno campo	in orti industriali		IN COM- PLESSO	in pieno campo	in orti industriali	IN COM- PLESSO
1	Alessandria	50.510	9.320	51.130	11.260	81,5	206,3	187,6	81,2	223,3	197,8	150,3	213,4	198,1	168,1	217,9	204,5	1
2	Aosta	3.920	2.590	3.800	2.530	114,1	234,0	132,8	114,3	241,7	140,7	112,6	221,7	135,2	110,0	211,7	131,0	2
3	Asti	25.930	3.250	48.110	7.160	183,9	252,6	242,5	163,9	228,1	218,6	154,8	207,4	286,4	409,5	384,9	3	
4	Cuneo	44.000	7.350	47.860	8.020	342,9	577,4	531,8	335,6	597,9	540,4	319,6	516,2	468,1	348,7	577,4	520,2	4
5	Novara	7.770	—	3.880	—	—	350,0	350,0	—	370,0	370,0	—	337,8	—	—	388,0	—	5
6	Torino	26.220	11.830	32.350	13.600	157,5	246,6	201,7	187,3	253,4	220,4	190,8	243,9	216,7	203,0	260,4	232,7	6
7	Vercelli	7.700	—	7.530	—	—	235,0	235,0	—	230,0	230,0	—	220,0	—	—	215,1	—	7
8	Genova	171.500	76.000	181.850	79.850	268,5	489,8	369,6	279,7	469,3	365,6	281,5	411,6	341,6	268,0	408,0	331,8	8
9	Imperia	36.720	21.220	27.270	15.890	109,8	135,3	119,0	102,2	125,5	110,6	97,8	123,6	107,1	69,4	89,6	76,6	9
10	La Spezia	5.320	—	4.820	—	—	215,9	215,9	—	240,0	240,0	—	241,8	—	—	219,1	—	10
11	Savona	302.300	—	231.700	—	—	292,3	292,3	—	493,8	493,8	—	446,5	—	—	375,5	—	11
12	Bergamo	11.550	2.800	9.400	2.400	300,0	400,0	375,8	300,0	380,0	360,6	280,0	350,0	330,0	300,0	350,0	335,7	12
13	Brescia	6.960	—	6.740	—	—	188,1	188,1	—	201,1	201,1	—	188,1	—	—	182,2	—	13
14	Como	5.000	5.000	6.000	6.000	200,0	—	200,0	—	150,0	—	200,0	—	200,0	—	—	—	14
15	Mantova	19.540	7.500	21.210	9.000	300,0	332,4	326,2	350,0	336,1	340,5	300,0	280,0	287,4	272,7	277,5	275,5	15
16	Milano	34.090	1.940	37.430	3.070	182,0	200,7	199,5	181,0	190,3	189,8	194,0	200,5	204,7	213,4	212,7	212,7	16
17	Pavia	87.330	72.860	50.900	34.500	265,2	223,3	264,1	269,9	306,3	276,1	241,3	273,0	246,0	287,5	241,2	270,7	17
18	Varese	3.210	—	2.860	—	—	208,1	208,1	—	200,6	200,6	—	200,6	—	—	178,8	—	18
19	Trento	9.030	2.780	5.320	2.680	—	301,3	301,3	—	305,0	305,0	278,0	312,5	301,0	268,0	264,0	266,0	19
20	Belluno	3.570	—	3.00	—	—	135,0	135,0	—	135,0	135,0	—	135,0	—	—	150,0	—	20
21	Padova	17.60																

Segue : Or

Segue : TAV. 95. —

Numero d'ordine	CIRCOSCRIZIONI	SUPERFICIE (ettari)								PRODUZIONE (quintali)			
		1939		1940		1941		1942		1939		1940	
		IN COMPLESSO	di cui in pieno campo	IN COMPLESSO	di cui in pieno campo	IN COMPLESSO	di cui in pieno campo	IN COMPLESSO	di cui in pieno campo	IN COMPLESSO	di cui in pieno campo	IN COMPLESSO	di cui in pieno campo
66	Avellino	430	330	463	350	470	340	480	350	82.290	58.800	94.850	66.450
67	Benevento	472	308	494	348	540	375	455	320	74.550	37.350	76.800	42.300
68	Napoli	4.506	3.850	4.966	4.310	4.896	4.240	4.796	4.140	588.520	444.800	930.570	774.900
69	Salerno	6.477	6.082	7.684	7.349	5.916	5.749	4.645	4.510	1.031.610	954.360	1.564.330	1.466.130
70	Bari	2.728	1.615	3.254	2.003	3.353	2.036	3.475	2.120	218.420	99.890	461.600	223.770
71	Brindisi	775	585	708	570	668	530	654	538	22.880	15.950	37.430	29.480
72	Foggia	1.615	1.323	1.611	1.319	1.872	1.577	2.030	1.700	118.800	80.610	140.340	99.320
73	Ionio (Taranto)	1.365	1.050	1.365	1.050	1.375	1.060	1.465	1.150	60.000	42.000	76.960	53.860
74	Lecce	1.886	1.770	1.985	1.869	1.905	1.789	2.400	2.230	153.910	141.630	174.680	162.100
75	Matera	215	100	215	100	250	129	171	50	18.580	4.780	34.020	13.490
76	Potenza	451	451	457	457	624	624	705	705	38.440	38.440	42.480	42.480
77	Catanzaro	1.932	1.818	1.679	1.575	1.050	946	1.060	900	103.500	87.550	206.000	188.390
78	Cosenza	549	380	684	384	685	385	700	400	49.680	32.610	70.470	36.320
79	Reggio di Calabria	635	505	658	530	690	540	715	575	78.180	55.130	89.270	61.750
80	Agrigento	3.024	2.810	2.597	2.383	2.029	1.802	1.020	1.000	369.850	341.710	336.610	306.030
81	Caltanissetta	577	497	720	600	750	650	750	650	47.880	37.050	96.780	78.750
82	Catania	861	384	821	344	845	368	815	338	83.400	30.660	74.430	27.450
83	Enna	165	90	120	60	150	90	160	100	10.500	4.500	6.000	3.000
84	Messina	799	596	1.055	824	876	603	989	696	294.620	236.600	318.150	260.510
85	Palermo	444	172	1.232	526	1.275	620	1.095	595	28.840	7.320	422.860	144.410
86	Ragusa	1.446	1.350	1.196	1.080	664	570	714	620	160.800	148.500	240.520	216.000
87	Siracusa	850	730	900	770	695	580	900	438	76.440	63.270	91.330	73.650
88	Trapani	674	557	645	533	647	539	350	300	74.230	53.110	75.390	46.890
89	Cagliari	1.121	888	1.081	858	1.104	873	1.157	913	62.820	47.490	49.550	37.390
90	Nuoro	105	62	106	63	106	63	117	74	8.220	3.790	9.590	4.650
91	Sassari	368	289	427	333	532	435	524	410	39.900	29.520	59.950	39.240
1	Piemonte	605	149	608	154	682	191	680	205	147.990	22.860	151.490	24.770
2	Liguria	1.423	439	1.452	462	1.544	487	1.543	527	391.610	85.170	527.990	92.650
3	Lombardia	549	274	661	331	706	372	552	206	136.330	70.840	167.780	87.200
4	Venezia Tridentina	16	—	16	—	30	10	20	10	4.820	—	4.880	—
5	Veneto	390	244	478	340	501	345	509	345	79.220	53.160	107.920	80.510
6	Venezia Giulia e Zara	629	568	717	649	659	592	720	651	47.170	41.460	57.120	51.140
7	Emilia	9.788	9.282	11.828	11.288	13.486	12.930	10.636	10.161	2.235.000	2.115.540	3.047.440	2.899.720
8	Toscana	3.188	2.898	2.904	2.598	3.346	3.012	3.337	2.984	545.360	481.850	597.030	523.410
9	Marche	1.404	1.090	1.615	1.290	1.939	1.608	2.181	1.891	365.650	278.690	477.970	366.070
10	Umbria	834	829	1.053	1.048	1.166	1.161	1.327	1.322	68.760	68.150	186.940	185.260
11	Lazio	2.600	1.661	2.952	2.019	5.029	3.911	5.483	4.362	438.230	216.190	532.070	303.330
12	Abruzzi e Molise	1.732	947	1.734	949	1.881	1.055	2.012	1.206	395.310	226.080	431.960	242.710
13	Campania	11.885	10.570	13.607	12.357	11.822	10.704	10.376	9.320	1.776.970	1.495.310	2.666.550	2.349.780
14	Puglie	8.369	6.343	8.923	6.811	9.173	6.992	10.024	7.738	574.010	380.080	891.010	568.530
15	Lucania	666	551	672	557	874	753	755	57.020	43.220	76.500	55.970	
16	Calabria	3.116	2.703	3.021	2.489	2.425	1.871	2.475	1.875	231.360	175.290	365.740	286.460
17	Sicilia	8.840	7.186	9.286	7.120	7.931	5.822	6.793	4.737	1.146.560	922.720	1.662.070	1.156.690
18	Sardegna	1.594	1.239	1.614	1.254	1.742	1.371	1.798	1.397	110.940	80.800	119.090	81.280
1	ITALIA SETTENTRIONALE	13.400	10.956	15.760	13.224	17.608	14.927	14.660	12.105	3.042.140	2.389.030	4.064.620	3.235.990
2	ITALIA CENTRALE	8.026	6.478	8.524	6.955	11.480	9.692	12.328	10.559	1.418.000	1.044.880	1.794.010	1.378.070
3	ITALIA MERIDIONALE	25.768	21.114	27.957	23.163	26.175	21.375	25.763	20.894	3.034.670	2.319.980	4.431.760	3.503.450
4	ITALIA INSULARE	10.434	8.425	10.900	8.374	9.673	7.193	8.591	6.134	1.257.500	1.003.520	1.781.160	1.237.970
	IN COMPLESSO	57.628	46.973	63.141	51.716	64.936	53.187	61.342	49.692	6.752.310	6.757.410	12.071.550	9.355.480

taggi

POMODORO

Numero d'ordine	CIRCOSCRIZIONI	PRODUZIONE PER ETTARO (quintali)															
		1941		1942		1939		1940		1941		1942					
		IN COMPLESSO	di cui in pieno campo	IN COMPLESSO	di cui in pieno campo	in pieno campo	in orti industriali	IN COMPLESSO	in pieno campo	in orti industriali	IN COMPLESSO	in pieno campo	in orti industriali				
66	Avellino	79.000	48.700	79.400	49.100	178,2	234,9	191,4	189,9	251,3	204,9	143,2	233,1	168,1	140,3	233,1	165,4
67	Benevento	72.710	44.290	67.520	38.050	121,3	226,8	157,9	121,6	236,3	155,5	118,1	172,2	134,6	118,9	218,3	148,4
68	Napoli	883.910	732.840	841.880	686.140	115,5	219,1	130,6	179,8	237,3	187,4	172,8	230,3	180,5	165,7	237,4	175,5
69	Salerno	1.078.130	1.033.220	769.350	739.050	156,9	195,6	159,3	199,5	293,1	203,6	179,7	268,9	182,2	163,9	224,4	165,6
70	Bari	321.160	119.450	365.660	131.030	61,9	106,5	80,1	111,7	190,1	141,9	58,7	153,2	95,8	61,8	173,2	105,2
71	Brindisi	26.980	20.450	19.350	15.550	27,3	36,5	29,5	51,7	57,6	52,9	38,6	47,3	40,4	28,9	32,8	29,6
72	Foggia	91.230	68.930	100.380	74.900	60,9	130,8	73,6	75,3	104,5	87,1	43,7	75,6	48,7	44,1	77,2	49,4
73	Ionio (Taranto)	57.400	37.750	70.660	50.110	40,0	57,1	44,0	51,3	73,3	56,4	35,6	62,4	41,7	43,6	65,2	48,2
74	Lecce	107.160	98.770	96.880	88.300	80,0	105,9	81,6	86,7	108,4	88,0	55,2	72,3	56,3	39,6	50,5	40,4
75	Matera	20.810	5.150	11.750	1.670	47,8	120,0	86,4	134,9	178,5	158,2	39,9	129,4	83,2	33,4	83,3	68,7
76	Potenza	52.580	52.580	60.550	60.550	85,2	—	85,2	93,0	—	93,0	84,3	—	84,3	85,9	—	85,9
77	Catanzaro	103.870	88.990	104.980	83.480	48,2	139,9	53,6	119,6	169,3	122,7	94,1	143,1	98,9	92,8	134,4	99,0
78	Cosenza	60.280	32.010	48.040	24.120	85,8	101,0	90,5	94,6	113,8	103,0	83,1	94,2	88,0	60,3	79,7	68,6
79	Reggio di Calabria	87.000	57.750	90.980	63.580	109,2	177,3	123,1	116,5	215,0	135,7	106,9	195,0	126,1	110,6	195,7	127,2
80	Agrigento	263.090	230.570	107.000	104.400	121,6	131,5	122,3	128,4	142,9	129,6	128,0	143,3	129,7	104,4	130,0	104,9
81	Caltanissetta	103.000	87.400	77.180	62.300	74,5	135,4	83,0	131,3	150,3	134,4	134,5	156,0	137,3	95,8	148,8	102,9
82	Catania	71.560	23.960	74.350	25.970	79,8	110,6	96,9	79,8	98,5	90,7	65,1	99,8	84,7	76,8	101,4	91,2
83	Enna	4.380	2.200	5.530	2.980	50,0	80,0	63,6	50,0	50,0	50,0	24,4	36,3	29,2	29,8	42,5	34,6
84	Messina	291.170	214.540	258.540	188.220	397,0	285,8	368,7	316,2	249,5	301,6	355,8	280,7	332,4	270,4	240,0	261,4
85	Palermo	224.180	85.380	103.590	41.190	42,6	79,1	65,0	274,5	394,4	343,2	137,7	211,9	175,8	69,2	124,8	94,6
86	Ragusa	110.680	93.240	127.580	108.900	110,0	111,2	200,0	211,4	201,1	163,6	185,5	166,7	175,6	175,6	198,7	178,7
87	Siracusa	92.200	73.900	135.330	55.980	86,7	109,8	89,9	95,6	136,0	101,5	127,4	159,1	132,7	127,8	171,8	150,4
88	Trapani	56.130	38.600	16.250	10.680	95,4	180,5	110,1	88,0	254,5	116,9	71,6	162,3	86,8	35,6	111,4	46,4
89	Cagliari	49.880	37.460	54.680	41.330	53,5	65,8	56,0	43,6	54,5	45,8	42,9	53,8	45,2	45,3	54,7	47,3
90	Nuoro	8.890	4.320	9.110	4.380	61,1	103,0	78,3	73,8	114,9	90,5	68,6	106,3	83,9	59,2	110,0	77,9
91	Sassari	62.210	45.920	65.550	45.160	102,1	131,4	108,4	117,8	220,3	140,4	105,6	167,9	116,9	110,1		

Segue : Or

Tav. 96. —

Numero d'ordine	CIRCOSCRIZIONI	SUPERFICIE (ettari)								PRODU (quintali)			
		1939		1940		1941		1942		1939		1940	
		IN COM- PLESSO	di cui in pieno campo	IN COM- PLESSO	di cui in pieno campo	IN COM- PLESSO	di cui in pieno campo	IN COM- PLESSO	di cui in pieno campo	IN COM- PLESSO	di cui in pieno campo	IN COM- PLESSO	di cui in pieno campo
1	Alessandria	47	—	26	—	19	—	25	—	3.510	—	1.850	—
2	Aosta	19	15	19	19	16	16	12	12	960	750	900	900
3	Asti	17	5	17	5	18	6	18	6	1.090	290	1.060	280
4	Cuneo	32	25	56	52	54	50	54	50	1.510	1.690	3.310	3.030
5	Novara	14	8	14	8	15	9	15	9	950	500	950	500
6	Torino	263	221	264	222	264	221	263	220	11.020	9.140	10.360	8.620
7	Vercelli	15	—	15	—	15	—	15	—	440	—	500	—
8	Genova	22	—	28	—	34	—	35	—	800	—	1.220	—
9	Imperia	18	12	16	12	16	12	16	12	1.380	900	1.140	840
10	La Spezia	18	6	18	6	18	6	18	6	400	130	610	190
11	Savona	350	—	350	—	350	—	350	—	31.500	—	24.500	—
12	Bergamo	38	—	38	—	38	—	38	—	1.140	—	1.140	—
13	Brescia	25	—	25	—	25	—	25	—	1.900	—	2.010	—
14	Como	4	4	4	4	4	4	4	4	210	210	200	200
15	Mantova	21	—	19	—	18	—	17	—	850	—	770	—
16	Milano	74	53	74	53	74	53	74	53	1.520	1.060	1.280	900
17	Pavia	20	17	18	15	18	15	18	15	980	800	930	750
18	Varese	68	57	67	57	67	57	67	57	2.570	2.060	2.350	1.940
19	Trento	53	53	54	54	50	50	50	50	1.250	1.250	1.460	1.460
20	Belluno	1	—	1	—	1	—	1	—	60	—	50	—
21	Padova	8	5	8	5	8	5	8	5	310	130	320	150
22	Rovigo	21	10	23	11	20	12	16	10	820	380	880	400
23	Treviso	24	24	24	24	24	24	28	28	80	80	80	80
24	Udine	34	34	35	35	37	37	37	37	1.000	1.000	1.140	1.140
25	Venezia	36	21	36	21	33	18	31	16	2.570	1.370	2.210	1.160
26	Verona	188	186	197	197	200	200	200	200	5.450	5.450	6.000	6.000
27	Vicenza	141	120	142	120	151	128	153	130	3.760	3.050	4.470	3.590
28	Gorizia	33	20	33	20	36	22	36	22	1.220	740	1.190	720
29	Istria (Pola)	23	23	22	22	23	21	23	21	390	390	430	430
30	Trieste	8	7	8	7	8	7	8	7	160	140	170	150
31	Bologna	151	102	151	102	151	102	155	102	4.030	2.550	5.060	3.240
32	Ferrara	135	135	135	135	140	140	140	140	4.130	4.130	4.280	4.280
33	Forlì	295	250	310	265	317	272	317	272	12.090	10.000	14.120	12.000
34	Modena	51	44	40	32	28	20	27	19	760	600	630	450
35	Parma	13	—	13	—	13	—	12	—	470	—	440	—
36	Piacenza	20	8	20	8	20	8	20	8	360	140	320	130
37	Arezzo	30	10	30	10	30	10	30	10	1.380	350	1.310	350
38	Firenze	55	20	55	20	55	20	55	20	1.860	690	1.790	660
39	Grosseto	3	—	2	—	2	—	2	—	90	—	110	—
40	Livorno	30	20	31	21	31	21	31	21	890	580	900	570
41	Lucca	32	32	28	28	20	20	20	20	1.490	1.490	1.220	1.220
42	Massa-Carrara	12	5	11	5	12	5	12	5	250	100	250	110
43	Pisa	41	35	41	35	42	35	43	35	1.060	880	1.260	1.050
44	Pistoia	19	9	19	9	19	9	19	9	510	230	450	200
45	Ancona	10	—	10	—	11	—	11	—	350	—	360	—
46	Pesaro e Urbino	1	—	1	—	1	—	1	—	20	—	20	—
47	Terni	7	—	7	—	2	—	2	—	250	—	250	—

taggi

ASPARAGO

Numero d'ordine	CIRCOSCRIZIONI	Z I O N E (tali)				P R O D U Z I O N E P E R E T T A R O (quintali)												Numero d'ordine		
		1941		1942		1939			1940			1941			1942					
		IN COM- PLESSO	di cui in pieno campo	IN COM- PLESSO	di cui in pieno campo	in pieno campo	in orti industriali	IN COM- PLESSO	in pieno campo	in orti industriali	IN COM- PLESSO	in pieno campo	in orti industriali	IN COM- PLESSO	in pieno campo	in orti industriali	IN COM- PLESSO		in pieno campo	in orti industriali
1	Alessandria	1.400	—	1.890	—	—	74,7	74,7	—	71,2	71,2	—	73,7	73,7	—	75,6	75,6	—	75,6	1
2	Aosta	710	710	520	520	50,0	52,5	50,5	47,4	—	47,4	44,4	—	44,4	—	43,3	—	43,3	2	
3	Asti	1.100	330	1.490	430	58,0	66,7	64,1	56,0	65,0	62,4	55,0	64,2	61,1	71,7	88,3	82,8	—	82,8	3
4	Cuneo	3.120	2.860	3.570	3.290	58,3	73,3	59,7	58,3	70,0	59,1	57,2	65,0	57,8	65,8	70,0	66,1	—	66,1	4
5	Novara	950	530	1.010	560	62,5	75,0	67,9	62,5	75,0	67,9	58,9	70,0	63,3	62,2	75,0	67,3	—	67,3	5
6	Torino	9.440	7.880	8.650	7.160	41,4	44,8	41,9	38,8	41,4	39,2	35,5	37,1	35,8	32,5	34,7	32,9	—	32,9	6
7	Vercelli	470	—	480	—	—	29,3	29,3	—	—	33,3	—	—	31,3	—	32,0	—	—	32,0	7
8	Genova	1.480	—	1.430	—	—	36,4	36,4	—	43,6	43,6	—	43,5	43,5	—	40,9	40,9	—	40,9	8
9	Imperia	900	660	840	600	75,0	80,0	76,7	70,0	75,0	71,3	55,0	60,0	56,3	50,0	60,0	52,5	—	52,5	9
10	La Spezia	1.140	350	1.350	430	21,7	22,5	22,2	31,7	35,0	33,9	58,3	65,8	63,3	71,7	76,7	75,0	—	75,0	10
11	Savona	21.000	—	21.000	—	—	90,0	90,0	—	70,0	70,0	—	60,0	60,0	—	60,0	60,0	—	60,0	11
12	Bergamo	1.140	—	1.140	—	—	30,0	30,0	—	30,0	30,0	—	30,0	30,0	—	30,0	30,0	—	30,0	12
13	Brescia	2.200	—	2.060	—	—	76,0	76,0	—	80,4	80,4	—	88,0	88,0	—	82,4	82,4	—	82,4	13
14	Como	200	200	200	200	52,5	—	52,5	50,0	—	50,0	50,0	—	50,0	50,0	—	50,0	—	50,0	14
15	Mantova	680	—	680	—	—	40,5	40,5	—	40,5	40,5	—	37,8	37,8	—	40,0	40,0	—	40,0	15
16	Milano	1.140	800	950	680	20,0	21,9	20,5	17,0	18,1	17,3	15,1	16,2	15,4	12,8	12,9	12,8	—	12,8	16
17	Pavia	840	690	820	680	47,1	60,0	49,0	50,0	60,0	51,7	46,0	50,0	46,7	45,3	46,7	45,6	—	45,6	17
18	Varese	2.360	1.910	2.360	1.910	36,1	46,4	37,8	34,0	45,0	35,7	33,5	45,0	35,2	33,5	45,0	35,2	—	35,2	18
19	Trento	1.200	1.200	1.260	1.260	23,6	—	23,6	27,0	—	27,0	24,0	—	24,0	25,2	—	25,2	—	25,2	19
20	Belluno	50	—	50	—	—	60,0	60,0	—	50,0	50,0	—	50,0	50,0	—	50,0	50,0	—	50,0	20
21	Padova	370	190	180	—	26,0	60,0	38,8	30,0	56,7	40,0	38,0	60,0	46,3	—	60,0	60,0	—	60,0	21
22	Rovigo	730	410	590	350	38,0	40,0	39,0	36,4	40,0	38,3	34,2	40,0	36,5	35,0	40,0	36,9	—	36,9	22
23	Treviso	80	80	100	100	3,3	—	3,3	—	—	3,3	—	—	3,3	—	—	—	—	—	23
24	Udine	1.130	1.130	1.230	1.230	29,4	—	29,4	32,6	—	32,6	30,5	—	30,5	33,2	—	33,2	—	33,2	24
25	Venezia	1.880	900	1.540	640	65,2	80,0	71,4	55,2	70,0	61,4	50,0	65,3	57,0	40,0	60,0	49,7	—	49,7	25
26	Verona	6.060	6.060	7.790	7.790	29,0	—	29,0	30,5	—	30,5	30,3	—	30,3	39,0	—	39,0	—	39,0	26
27	Vicenza	2.490	1.950	3.110	2.550	25,4	33,8	26,7	29,9	40,0	31,5	15,2	23,5	16,5	19,6	24,3	20,3	—	20,3	27
28	Gorizia	1.240	750	1.400	840	37,0	36,9	37,0	36,0	36,2	36,1	34,1	35,0	34,4	38,2	40,0	38,9	—	38,9	28
29	Istria (Pola)	420	380	440	380	17,0	—	17,0	19,5	—	19,5	18,1	20,0	18,3	18,1	30,0	19,1	—	19,1	29
30	Trieste	180	160	180	160	20,0	20,0	20,0	21,4	20,0	21,3	22,9	20,0	22,5	22,9	20,0	22,5	—	22,5	30
31	Bologna	9.450	6.070	11.200	7.030	25,0	30,2	26,7	31,8	37,1	33,5	59,5	69,0	62,6	68,9	78,7	72,3	—	72,3	31
32	Ferrara	4.240	4.240	4.440	4.440	30,6	—	30,6	31,7	—	31,7	30,3	—	30,3	31,7	—	31,7	—	31,7	32
33	Forlì	15.450	13.200	19.200	16.700	40,0	46,4	41,0	45,3	47,1	45,5	48,5	50,0	48,7	61,4	55,6	60,6	—	60,6	33
34	Modena	410	250	420	260	13,6	22,9	14,9	14,1	22,5	15,8	12,5	20,0	14,6	13,7	20,0	15,6	—	15,6	34
35	Parma	450	—	470	—	—	36,2	36,2	—	33,8	33,8	—	34,6	34,6	—	39,2	39,2	—	39,2	35
36	Piacenza	400	160	360	140	17,5	18													

Segue : Or

Segue : Tav. 96. —

Numero d'ordine	CIRCOSCRIZIONI	SUPERFICIE (ettari)								PRODUZIONE (quintali)			
		1939		1940		1941		1942		1939		1940	
		IN COM-PLESSO	di cui in pieno campo	IN COM-PLESSO	di cui in pieno campo	IN COM-PLESSO	di cui in pieno campo	IN COM-PLESSO	di cui in pieno campo	IN COM-PLESSO	di cui in pieno campo	IN COM-PLESSO	di cui in pieno campo
48	Latina	10	—	12	—	18	—	18	—	330	—	490	—
49	Roma	135	—	135	—	135	—	135	—	5.300	—	5.300	—
50	Viterbo	8	8	8	8	8	8	10	10	430	430	380	380
51	Pescara	1	—	1	—	1	—	1	—	20	—	20	—
52	Napoli	24	24	26	26	26	26	27	27	1.550	1.550	2.080	2.080
53	Brindisi	1	—	1	—	1	—	—	—	40	—	30	—
54	Catanzaro	5	—	5	—	6	—	6	—	170	—	180	—
55	Cosenza	1	—	1	—	1	—	1	—	10	—	20	—
56	Reggio di Calabria	—	—	—	—	—	—	—	—	—	—	—	—
1	Piemonte	407	278	411	306	401	303	402	297	19.880	12.370	18.930	13.330
2	Liguria	408	18	412	18	418	18	419	18	34.080	1.030	27.470	1.030
3	Lombardia	250	131	245	129	244	129	243	129	9.170	4.130	8.720	3.790
4	Venezia Tridentina	53	53	54	54	50	50	50	50	1.250	1.250	1.460	1.460
5	Veneto	453	402	466	413	474	424	469	421	14.050	11.460	15.150	12.520
6	Venezia Giulia e Zara	64	50	63	49	67	50	67	50	1.770	1.270	1.790	1.300
7	Emilia	665	539	669	542	669	542	671	541	21.840	17.420	24.850	20.100
8	Toscana	222	131	217	126	211	120	212	120	7.550	4.320	7.290	4.160
9	Marche	11	—	11	—	12	—	12	—	370	—	380	—
10	Umbria	7	—	7	—	2	2	—	—	250	—	250	—
11	Lazio	153	8	155	8	161	8	163	10	6.060	430	6.170	380
12	Abruzzi e Molise	1	—	1	—	1	—	1	—	20	—	20	—
13	Campania	24	24	26	26	26	26	27	27	1.550	1.550	2.080	2.080
14	Puglie	1	—	1	—	1	—	—	—	40	—	30	—
15	Calabrie	6	—	6	—	7	—	7	—	180	—	200	—
1	ITALIA SETTENTRIONALE	2.300	1.471	2.320	1.511	2.323	1.516	2.321	1.506	102.040	48.930	98.370	53.530
2	ITALIA CENTRALE	393	139	390	136	386	130	387	130	14.230	4.750	14.090	4.540
3	ITALIA MERIDIONALE	32	24	34	26	35	26	35	27	1.790	1.550	2.330	2.080
	IN COMPLESSO	2.725	1.634	2.744	1.673	2.744	1.672	2.743	1.663	118.060	55.230	114.790	60.150

taggi

ASPARAGO

Numero d'ordine	CIRCOSCRIZIONI	Z I O N E (tali)				P R O D U Z I O N E P E R E T T A R O (quintali)												Numero d'ordine
		1941		1942		1939			1940			1941			1942			
		IN COM-PLESSO	di cui in pieno campo	IN COM-PLESSO	di cui in pieno campo	in pieno campo	in orti industriali	IN COM-PLESSO	in pieno campo	in orti industriali	IN COM-PLESSO	in pieno campo	in orti industriali	IN COM-PLESSO	in pieno campo	in orti industriali	IN COM-PLESSO	
48	Latina	690	—	630	—	—	33,0	33,0	—	40,8	40,8	—	38,3	38,3	—	35,0	35,0	48
49	Roma	5.640	—	5.640	—	—	39,3	39,3	—	41,8	41,8	—	41,8	41,8	—	41,8	41,8	49
50	Viterbo	440	440	450	450	53,8	—	53,8	—	47,5	—	47,5	—	55,0	—	45,0	—	50
51	Pescara	30	—	30	—	—	20,0	20,0	—	20,0	20,0	—	30,0	30,0	—	30,0	30,0	51
52	Napoli	2.080	2.080	2.160	2.160	64,6	—	64,6	80,0	—	80,0	80,0	—	80,0	80,0	—	80,0	52
53	Brindisi	40	—	—	—	—	40,0	40,0	—	30,0	30,0	—	40,0	40,0	—	—	—	53
54	Catanzaro	230	—	140	—	—	34,0	34,0	—	36,0	36,0	—	38,3	38,3	—	23,3	23,3	54
55	Cosenza	20	—	20	—	—	10,0	10,0	—	20,0	20,0	—	20,0	20,0	—	20,0	20,0	55
56	Reggio di Calabria	—	—	—	—	—	—	—	—	—	—	—	15,0	—	15,0	—	15,0	56
1	Piemonte	17.190	12.310	17.610	11.960	44,5	58,2	48,8	43,6	53,3	46,1	40,6	49,8	42,9	40,3	53,8	43,8	1
2	Liguria	24.520	1.010	24.620	1.030	57,2	84,7	83,5	57,2	67,1	66,7	56,1	58,8	57,2	58,8	58,8	58,8	2
3	Lombardia	8.560	3.600	8.210	3.470	31,5	42,4	36,7	29,4	42,5	35,6	27,9	43,1	35,1	26,9	41,6	33,8	3
4	Venezia Tridentina	1.200	1.200	1.260	1.260	23,6	—	23,6	27,0	—	27,0	24,0	—	24,0	25,2	—	25,2	4
5	Veneto	12.790	10.720	14.590	12.660	28,5	50,8	31,0	30,3	49,6	32,5	25,3	41,4	27,0	30,1	40,2	31,1	5
6	Venezia Giulia e Zara	1.840	1.290	2.020	1.380	25,4	35,7	27,7	26,5	35,0	28,4	25,8	32,4	27,5	27,6	37,6	30,1	6
7	Emilia	30.400	23.920	36.090	28.570	32,3	35,1	32,8	37,1	37,4	37,1	44,1	51,0	45,4	52,8	57,8	53,8	7
8	Toscana	6.840	3.880	6.850	3.870	33,0	35,5	34,0	32,5	35,2	33,6	32,3	32,5	32,4	32,3	32,4	32,3	8
9	Marche	410	—	340	—	—	33,6	33,6	—	34,5	34,5	—	34,2	34,2	—	28,3	28,3	9
10	Umbria	50	50	—	—	—	35,7	35,7	—	35,7	35,7	25,0	—	25,0	—	—	—	10
11	Lazio	6.770	440	6.720	450	53,8	38,8	39,6	47,5	39,4	39,8	55,0	41,4	42,0	45,0	41,0	41,2	11
12	Abruzzi e Molise	30	—	30	—	—	20,0	20,0	—	20,0	20,0	—	30,0	30,0	—	30,0	30,0	12
13	Campania	2.080	2.080	2.160	2.160	64,6	—	64,6	80,0	—	80,0	80,0	—	80,0	80,0	—	80,0	13
14	Puglie	40	—	—	—	—	40,0	40,0	—	30,0	30,0	—	40,0	40,0	—	—	—	14
15	Calabrie	250	—	160	—	—	30,0	30,0	—	33,3	33,3	15,0	35,7	35,7	15,0	22,9	22,9	15
1	ITALIA SETTENTRIONALE	96.500	54.050	104.400	60.330	33,3	64,1	44,4	35,4	55,4	42,4	35,7	52,6	41,5	40,1	54,1	45,0	1
2	ITALIA CENTRALE	14.070	4.370	13.910	4.320	34,2	37,3	36,2	33,4	37,6	36,1	33,6	37,9	36,5	33,2	37,3	35,9	2
3	ITALIA MERIDIONALE	2.400	2.080	2.350	2.160	64,6	30,0	55,9	80,0	31,3	68,5	80,0	35,6	68,6	80,0	23,8	67,1	3
	IN COMPLESSO	112.970	60.500	120.660	66.810	33,8	57,6	43,3	36,0	51,0	41,8	36,2	48,9	41,2	40,2	49,9	44,0	

Segue: Ortaggi
TAV. 97. —

Numero d'ordine	CIRCOSCRIZIONI	SUPERFICIE (ettari)								PRODU (quin)			
		1939		1940		1941		1942		1939		1940	
		IN COM-PLESSO	di cui in pieno campo	IN COM-PLESSO	di cui in pieno campo	IN COM-PLESSO	di cui in pieno campo	IN COM-PLESSO	di cui in pieno campo	IN COM-PLESSO	di cui in pieno campo	IN COM-PLESSO	di cui in pieno campo
1	Alessandria	4	—	4	—	5	—	2	—	90	—	80	—
2	Cuneo	8	7	8	7	8	7	8	7	640	540	630	530
3	Torino	1	—	1	—	1	—	1	—	10	—	10	—
4	Genova	25	—	25	—	39	—	54	—	1.510	—	680	—
5	Imperia	180	120	180	120	180	120	180	120	15.040	9.800	2.280	1.400
6	La Spezia	9	—	10	—	10	—	10	—	120	—	170	—
7	Savona	800	—	730	—	730	—	730	—	64.000	—	21.900	—
8	Brescia	1	—	1	—	1	—	1	—	60	—	70	—
9	Mantova	1	—	1	—	1	—	1	—	60	—	30	—
10	Rovigo	9	—	10	—	8	—	6	—	430	—	520	—
11	Venezia	116	54	97	43	79	37	75	35	6.420	2.700	3.670	1.510
12	Verona	7	—	7	—	7	—	7	—	350	—	350	—
13	Istria (Pola)	11	10	11	10	13	11	12	10	170	140	130	100
14	Bologna	70	40	70	40	70	40	70	40	1.630	880	2.100	1.200
15	Forlì	75	56	74	55	74	55	74	55	5.720	4.180	1.740	1.310
16	Modena	10	10	10	10	9	9	9	9	460	460	330	330
17	Parma	9	—	9	—	9	—	8	—	70	—	70	—
18	Arezzo	129	95	129	95	129	95	129	95	4.410	3.420	430	330
19	Firenze	400	365	400	365	400	365	400	365	22.960	20.930	16.250	14.670
20	Grosseto	14	10	15	10	15	10	15	10	1.230	750	980	570
21	Livorno	238	211	238	211	241	214	240	213	5.160	4.550	3.680	3.220
22	Lucca	33	33	29	29	33	33	33	33	1.590	1.590	1.160	1.160
23	Massa Carrara	18	18	18	18	15	15	14	14	800	800	240	240
24	Pisa	573	570	573	570	556	553	535	532	11.690	11.510	9.360	9.210
25	Pistoia	4	—	4	—	4	—	4	—	90	—	10	—
26	Ancona	143	135	152	142	156	146	153	143	4.270	3.900	3.890	3.410
27	Ascoli Piceno	43	43	43	43	43	43	43	43	1.180	1.180	1.290	1.290
28	Pesaro e Urbino	7	—	7	—	7	—	7	—	230	—	140	—
29	Perugia	11	9	11	9	11	9	11	9	780	630	350	270
30	Terni	85	85	82	82	52	52	—	—	5.600	5.600	3.120	3.120
31	Frosinone	44	44	52	52	52	52	52	52	900	900	1.010	1.010
32	Latina	693	657	683	641	576	536	990	950	44.740	42.370	39.950	37.530
33	Roma	1.514	1.030	1.563	1.067	1.563	394	3.763	394	73.120	29.730	75.280	31.050
34	Viterbo	155	155	160	160	159	159	166	166	10.750	10.750	9.850	9.850
35	Ciampi	56	24	56	24	56	24	56	24	2.500	980	1.740	680
36	L'Aquila	99	91	96	88	96	88	96	88	2.750	2.010	2.590	1.860
37	Pescara	32	32	32	32	32	32	32	32	1.950	1.950	1.790	1.790
38	Teramo	11	—	11	—	11	—	10	—	290	—	240	—
39	Avellino	23	15	23	15	25	17	26	18	1.540	900	1.660	980
40	Napoli	705	195	720	205	720	205	720	205	72.580	19.200	66.830	18.150
41	Salerno	236	63	195	60	234	71	235	72	16.180	4.310	11.590	3.550
42	Bari	417	341	459	376	451	368	453	370	18.510	14.480	20.880	16.390
43	Brindisi	155	134	145	128	152	132	122	100	2.940	2.520	2.410	2.120
44	Foggia	87	83	90	86	90	86	90	86	6.200	5.840	3.680	3.400
45	Ionio (Taranto)	145	31	145	31	145	31	145	31	2.900	620	2.180	470
46	Lecce	92	—	92	—	90	—	90	—	11.780	—	10.770	—

taggi
CARCIOFO

Numero d'ordine	CIRCOSCRIZIONI	1941		1942		1939		1940		1941		1942		Numero d'ordine					
		IN COM-PLESSO	di cui in pieno campo	IN COM-PLESSO	di cui in pieno campo	in pieno campo	in orti industriali	IN COM-PLESSO	in pieno campo	in orti industriali	IN COM-PLESSO	in pieno campo	in orti industriali						
		IN COM-PLESSO	di cui in pieno campo	IN COM-PLESSO	di cui in pieno campo	in pieno campo	in orti industriali	IN COM-PLESSO	in pieno campo	in orti industriali	IN COM-PLESSO	in pieno campo	in orti industriali						
1	Alessandria	130	—	40	—	—	22,5	22,5	—	20,0	20,0	—	26,0	26,0	1				
2	Cuneo	590	490	630	520	77,1	100,0	80,0	75,7	100,0	78,8	70,0	100,0	73,8	74,3	2			
3	Torino	10	—	10	—	—	10,0	10,0	—	10,0	10,0	—	10,0	10,0	3				
4	Genova	1.170	—	2.120	—	—	60,4	60,4	—	27,2	27,2	—	30,0	30,0	4				
5	Imperia	1.880	1.120	2.600	1.560	81,7	87,3	83,6	11,7	14,7	12,7	9,3	12,7	10,4	13,0	5			
6	La Spezia	740	—	800	—	—	13,3	13,3	—	17,0	17,0	—	74,0	74,0	10,0	6			
7	Savona	35.850	—	35.850	—	—	80,0	80,0	—	30,0	30,0	—	49,1	49,1	49,1	7			
8	Brescia	80	—	30	—	—	60,0	60,0	—	70,0	70,0	—	80,0	80,0	—	8			
9	Mantova	30	—	30	—	—	60,0	60,0	—	30,0	30,0	—	30,0	30,0	—	9			
10	Rovigo	450	—	340	—	—	47,8	47,8	—	52,0	52,0	—	56,3	56,3	—	10			
11	Venezia	2.580	1.110	2.800	1.400	50,0	60,0	55,3	35,1	40,0	37,8	30,0	35,0	32,7	40,0	56,7	56,7	11	
12	Verona	350	—	370	—	—	50,0	50,0	—	50,0	50,0	—	50,0	50,0	—	35,0	37,3	37,3	12
13	Istria (Pola)	190	130	170	110	14,0	30,0	15,5	10,0	30,0	11,8	11,8	30,0	14,6	11,0	30,0	14,2	13	
14	Bologna	2.950	1.600	3.800	2.000	22,0	25,0	23,3	30,0	30,0	30,0	40,0	45,0	42,1	50,0	60,0	54,3	14	
15	Forlì	5.620	4.290	5.830	4.380	74,6	81,1	76,3	23,8	23,5	23,5	78,0	70,0	75,9	79,6	60,3	78,8	15	
16	Modena	430	430	470	470	46,0	—	46,0	33,0	—	33,0	47,8	—	47,8	52,2	—	52,2	16	
17	Parma	70	—	60	—	—	7,8	7,8	—	7,8	7,8	—	7,8	7,8	—	7,5	7,5	17	
18	Arezzo	860	660	730	570	36,0	29,1	34,2	3,5	2,9	3,3	6,9	5,9	6,7	6,0	4,7	5,7	18	
19	Firenze	17.570	15.950	18.900	17.150	57,3	58,0	57,4	40,2	45,1	40,6	43,7	46,3	43,9	47,0	50,0	47,3	19	
20	Grosseto	940	540	880	500	75,0	120,0	87,9	57,0	82,0	65,3	54,0	62,7	50,0	76,0	58,7	20		
21	Livorno	3.430	3.010	2.840	2.470	21,6	22,6	21,7	15,3	17,0	15,5	14,1	15,6	14,2	11,6	13,7	11,8	21	
22	Lucca	1.670	1.670	1.550	1.550	48,2	—	48,2	40,0	—	40,0	50,6	—	50,6	47,0	—	47,0	22	
23	Massa Carrara	410	410	420	420	44,4	—	44,4	13,3	—	13,3	27,3	—	27,3	30,0	—	30,0	23	
24	Pisa	12.770	12.630	13.710	13.590	20,2	60,0	20,4	16,2	50,0	16,3	22,8	46,7	23,0	25,5	40,0	25,6	24	
25	Pistoia	50	—	50	—	—	22,5	22,5	—	2,5	2,5	—	12,5	12,5	—	12,5	12,5	25	
26	Ancona	3.900	3.430	3.340	2.900	28,9	46,3	29,9	24,0	48,0	25,6	23,5	47,0	25,0	20,3	44,0	21,8	26	
27	Ascoli Piceno	1.470	1.470	1.090	1.090	27,4	—	27,4	30,0	—	30,0	34,2	—	34,2	25,3	—	25,3	27	
28	Pesaro e Urbino	180	—	180	—	—	32,9	32,9	—	20,0	—	—	25,7	—	—	25,7	—	28	
29	Perugia	350	270	470	360	70,0	75,0	70,9	30,0	40,0	31,8	30,0	40,0	31,8	40,0	55,0	42,7	29	
30	Terni	1.840	1.840	—	—	65,9	—	65,9	38,0	—	38,0	35,4	—	35,4	—	—	—	30	
31	Frosinone	830	830	1.010	1.010	20,5	—	20,5	19,4	—	19,4	16,0	—	16,0	19,4	—	19,4	31	
32	Latina	23.220	21.220	35.070	33.230	64,5	65,8	64,6	58,5	57,6	58,5	39,6	50,0	40,3	35,0	46,0	35,4	32	
33	Roma	75.020	37.990	78.640	34.190	28,9	89,6	48,3	29,1	89,2	48,2	96,4	31,7	48,0	86,8	13,2	20,9	33	
34	Viterbo	10.600	10.600	10.510	10.510	69,4	—	69,4	61,6	—	61,6	66,7	—	66,7	63,3	—	63,3	34	
35	Ciampi	1.980	750	1.590	600	40,8	47,5	44,6	28,3	33,1	31,1	31,3	38,4	35,4	25,0	30,9	28,1	35	
36	L'Aquila	2.490	1.780	2.600	1.870	22,1	92,5	27,8	21,1	91,1	27,0	20,2	88,8	25,9	21,3	91,3	27,1	36	
37	Pescara	1.840	1.840	1.320	1.320	60,9	—	60,9	55,9	—	55,9	57,5	—	57,5	41,3	—	41,3	37	
38	Teramo	290	—	160	—	—	26,4	26,4	—	21,8	21,8	—	26,4	26,4	—	16,0	16,0	38	
39	Avellino	1.720	1.080	1.770	1.170	60,0	80,0	67,0	65,3	85,8	72,2	63,5	80,0	68,8	65,0	75,0	68,1	39	
40	Napoli	78.400	21.000	73.630	19.650	98,5	104,7	103,0	88,5	94,5	92,8	102,4	111,5	108,					

Segue: Ortaggi
TAV. 98. — CARDO, FINOCCHIO E SEDANO

Numero d'ordine	CIRCOSCRIZIONI	SUPERFICIE (ettari)								PRODUZIONE (quintali)				PRODUZIONE PER ETTARO (quintali)								Numero d'ordine									
		1939		1940		1941		1942		1939		1940		1939		1940		1941		1942											
		IN COM- PLESSO	di cui in pieno campo	IN COM- PLESSO	di cui in pieno campo	IN COM- PLESSO	di cui in pieno campo	IN COM- PLESSO	di cui in pieno campo	IN COM- PLESSO	di cui in pieno campo	IN COM- PLESSO	di cui in pieno campo	in pieno campo	in orti industriali	IN COM- PLESSO	in pieno campo	in orti industriali	IN COM- PLESSO	in pieno campo	in orti industriali		IN COM- PLESSO	in pieno campo	in orti industriali						
1	Alessandria	10	—	10	—	37	—	70	—	1.540	—	1.600	—	4.490	—	12.340	—	—	154,0	154,0	—	160,0	160,0	—	121,4	121,4	—	176,3	176,3	1	
2	Asti	53	3	55	4	55	4	56	5	19.820	1.020	20.500	1.360	19.950	1.320	19.670	1.550	340,0	376,0	374,0	340,0	375,3	372,7	330,0	365,3	362,7	310,0	355,3	351,3	2	
3	Cuneo	90	38	82	32	82	32	84	33	13.040	4.450	11.400	3.640	11.440	3.680	11.330	3.770	117,1	165,2	144,9	113,8	155,2	139,0	115,0	155,2	139,5	114,2	148,2	134,9	3	
4	Novara	2	—	2	—	2	—	2	—	400	—	380	—	400	—	440	—	—	200,0	200,0	—	190,0	190,0	—	200,0	200,0	—	220,0	220,0	4	
5	Torino	68	15	77	17	77	17	86	22	10.970	2.250	11.260	2.290	11.000	2.200	11.750	2.740	150,0	164,5	161,3	134,7	149,5	146,2	129,4	146,7	142,9	124,5	140,8	136,6	5	
6	Genova	190	165	216	183	244	207	254	213	4.920	640	7.000	700	4.210	600	4.660	620	3,9	171,2	25,9	3,8	190,9	32,4	2,9	97,6	17,3	2,9	98,5	18,3	6	
7	Imperia	6	—	6	—	16	—	20	—	120	—	400	—	1.080	—	1.390	—	—	20,0	20,0	—	66,7	66,7	—	67,5	67,5	—	69,5	69,5	7	
8	La Spezia	4	—	4	—	4	—	4	—	580	—	540	—	470	—	430	—	—	145,0	145,0	—	135,0	135,0	—	117,5	117,5	—	107,5	107,5	8	
9	Savona	450	—	450	—	450	—	300	—	45.000	—	54.000	—	46.500	—	31.500	—	—	100,0	100,0	—	120,0	120,0	—	103,3	103,3	—	105,0	105,0	9	
10	Bergamo	20	—	20	—	20	—	20	—	2.800	—	2.600	—	2.400	—	2.800	—	—	140,0	140,0	—	130,0	130,0	—	120,0	120,0	—	140,0	140,0	10	
11	Brescia	2	2	2	2	2	2	2	2	210	210	300	300	230	230	200	200	(a) 140,0	140,0	(a) 200,0	200,0	(a) 153,3	153,3	100,0	153,3	100,0	—	100,0	100,0	11	
12	Mantova	27	—	25	—	24	—	24	—	8.350	—	8.900	—	7.300	—	5.450	—	—	309,3	309,3	—	306,9	292,0	—	292,0	292,0	—	227,1	227,1	12	
13	Milano	350	—	350	—	344	—	339	—	50.000	—	49.500	—	52.460	—	48.100	—	—	142,9	142,9	—	141,4	141,4	—	152,5	152,5	—	141,9	141,9	13	
14	Trento	8	8	9	9	9	9	11	11	1.530	1.530	1.900	1.900	1.910	1.910	2.200	2.200	191,3	—	191,3	211,1	—	211,1	212,2	—	212,2	200,0	—	200,0	14	
15	Padova	11	—	11	—	10	—	10	—	1.360	—	1.470	—	1.500	—	1.500	—	—	123,6	123,6	—	133,6	133,6	—	150,0	150,0	—	150,0	150,0	15	
16	Treviso	7	—	7	—	7	—	7	—	670	—	630	—	—	—	630	—	—	95,7	95,7	—	90,0	90,0	—	—	—	—	90,0	90,0	16	
17	Udine	4	4	4	4	—	—	—	—	1.310	1.310	1.460	1.460	—	—	—	—	327,5	—	—	327,5	365,0	—	365,0	—	—	—	—	—	17	
18	Venezia	48	—	40	—	40	—	56	—	9.440	—	7.180	—	7.180	—	10.100	—	—	196,7	196,7	—	179,5	179,5	—	179,5	179,5	—	180,4	180,4	18	
19	Verona	8	—	8	—	8	—	8	—	1.360	—	1.360	—	1.440	—	1.360	—	—	170,0	170,0	—	170,0	170,0	—	180,0	180,0	—	170,0	170,0	19	
20	Vicenza	3	3	5	3	9	3	9	3	420	420	770	450	1.410	450	1.260	360	140,0	—	140,0	150,0	160,0	154,0	150,0	160,0	120,0	160,0	120,0	140,0	20	
21	Istria (Pola)	5	—	7	—	8	—	10	—	530	—	700	—	800	—	800	—	—	106,0	106,0	—	100,0	100,0	—	100,0	100,0	—	80,0	80,0	21	
22	Bologna	29	5	29	5	29	5	29	5	4.680	720	5.140	780	4.880	800	5.190	850	144,0	165,0	161,4	156,0	181,7	177,2	160,0	170,0	168,3	170,0	180,8	179,0	22	
23	Ferrara	45	—	45	—	50	—	30	—	3.380	—	3.600	—	4.500	—	3.150	—	—	75,1	75,1	—	80,0	80,0	—	90,0	90,0	—	90,0	90,0	23	
24	Forlì	60	30	59	29	63	32	60	32	5.450	2.520	6.000	2.900	6.300	3.100	5.930	2.780	84,0	94,5	90,8	100,0	103,3	101,7	96,9	103,2	100,0	86,9	101,6	94,1	24	
25	Parma	19	—	21	—	19	—	19	—	1.580	—	1.780	—	1.660	—	1.470	—	—	83,2	83,2	—	84,8	84,8	—	87,4	87,4	—	77,4	77,4	25	
26	Piacenza	10	—	10	—	10	—	10	—	2.300	—	2.400	—	2.400	—	2.400	—	—	230,0	230,0	—	240,0	240,0	—	240,0	240,0	—	240,0	240,0	26	
27	Ravenna	41	2	39	—	39	—	39	—	3.980	110	3.870	—	3.870	—	3.870	—	—	99,2	97,1	—	99,2	99,2	—	99,2	99,2	—	99,2	99,2	27	
28	Reggio nell'Emilia	4	—	6	—	6	—	5	—	350	—	630	—	690	—	580	—	—	87,5	87,5	—	105,0	105,0	—	115,0	115,0	—	116,0	116,0	28	
29	Arezzo	104	60	104	60	104	60	104	60	15.180	7.750	13.630	7.020	10.570	5.440	12.110	6.240	129,2	168,9	146,0	117,0	150,2	131,1	90,7	116,6	101,6	104,0	133,4	116,4	29	
30	Firenze	12	—	12	—	12	—	12	—	1.800	—	2.400	—	2.400	—	2.400	—	—	150,0	150,0	—	200,0	200,0	—	200,0	200,0	—	200,0	200,0	30	
31	Livorno	14	—	14	—	14	—	20	—	1.960	—	1.790	—	1.780	—	2.440	—	—	60,0	60,0	—	133,1	127,9	60,0	132,3	127,1	83,3	138,6	122,0	31	
32	Lucca	22	22	22	22	22	22	23	23	3.030	3.030	2.690	2.690	2.920	2.920	2.660	2.660	137,7	—	—	137,7	122,3	—	132,7	132,7	—	115,7	—	115,7	32	
33	Massa-Carrara	13	—	15	—	23	—	28	—	870	—	740	—	860	—	1.130	—	—	63,0	—	—	66,9	43,6	—	65,0	49,3	32,9	50,0	37,4	40,4	33
34	Pisa	1	—	1	—	21	—	22	—	260	—	300	—	4.110	—	4.570	—	—	200,0	200,0	—	(c) 217,1	217,1	—	195,7	—	207,7	207,7	34		
35	Pistoia	58	4	58	4	58	4	58	4	5.140	280	9.070	520	6.650	440	7.520	500	70,0	90,0	88,6	130,0	158,3	156,4	110,0	115,0	114,7	125,0	130,0	129,7	35	
36	Siena	10	—	10	—	11	—	11	—	1.370	—	1.200	—	1.330	—	1.470	—	—	137,0	137,0	—	120,0	120,0	—	120,9	120,9	—	133,6	133,6	36	
37	Ancona	52	10	65	10	72	13	72	13	16.950	2.500	20.220	2.300	19.370	2.450	18.110	2.260	250,0	344,0	326,0	230,0	320,0	306,4	188,5	286,8	269,0	173,8	268,6	251,5	37	
38	Ascoli Piceno	162	158	167	163	173	165	199	195	27.340	26.580	26.660	25.920	26.520	25.800	31.070	30.330	168,2	190,0	168,8	159,0	185,0	159,6	152,7	180,0	153,3	155,5	185,0	156,1	38	
39	Macerata	66	42	66	42	66	42	66	42	15.890	9.870	14.940	9.270	15.440	9.660	14.590	9.240	235,0	250,8	240,8	220,7	236,3	220,9	230,0	240,8	233,9	222,9	221,1	39		
40	Pesaro e Urbino	13	—	13	—	13	—	16	—	1.170	—	1.890	—	1.560	—	2.560	—	—	90,0	90,0	—	145,4	145,4	—	120,0	120,0	—	160,0	160,0	40	
41	Perugia	12	—	12	—	12	—	12	—	1.110	—	1.230	—	1.110	—	1.230	—	—	92,5	92,5	—	102,5	102,5	—	92,5	92,5	—	102,5	102,5	41	
42	Terni	42	42	42	42	42	42	42	42	2.900	2.900	2.480	2.480	2.480	2.480	2.480	2.480	69,0	—	—	69,0	59,0	—	59,0	59,0	—	59,0	59,0	—	59,0	42
43	Frosinone	45	45	42	42	43	43	38	38	11.110	11.110	8.950	8.950	6.870	6.870	5.020	5.020	246,9	—	246,9	213,1	—	213,1	159,8	—	159,8	132,1	—	132,1	43	
44	Latina	79	64	72	57	66	51	55	35	11.670	8.930	8.520	6.630	5.540	4.120	5.130	3.170	139,5	182,7	147,7	116,3	126,0	118,3	80,8	94,7	83,9	90,6	98,0	93,3	44	
45	Roma	1.022	12	1.023	12	1.023	12	1.023	12	176.460	720	115.550	620	107.750	590	107.750	590	60,0	174,0	172,7	51,7	113,7	113,0	49,2	106,0	105,3	49,2	106,1	105,3	45	
46	Viterbo	67	15	68	15	70																									

Segue: Ortaggi

Segue: TAV. 98. — CARDO,

INOCCHIO E SEDANO

Numero d'ordine	CIRCOSCRIZIONI	SUPERFICIE (ettari)								PRODUZIONE (quintali)				PRODUZIONE PER ETTARO (quintali)												Numero d'ordine				
		1939		1940		1941		1942		1939		1940		1941			1942													
		IN COM-PLESSO	di cui in pieno campo	IN COM-PLESSO	di cui in pieno campo	IN COM-PLESSO	di cui in pieno campo	IN COM-PLESSO	di cui in pieno campo	IN COM-PLESSO	di cui in pieno campo	IN COM-PLESSO	di cui in pieno campo	in pieno campo	in orti industriali	IN COM-PLESSO	in pieno campo	in orti industriali	IN COM-PLESSO	in pieno campo	in orti industriali	IN COM-PLESSO								
51	Avellino	77	10	80	10	80	10	80	10	10.520	1.160	10.810	1.130	10.470	1.070	11.120	1.150	116,0	139,7	136,6	113,0	138,3	135,1	107,0	134,3	130,9	115,0	142,4	139,0	51
52	Benevento	75	—	75	—	75	—	75	—	12.380	—	12.840	—	12.360	—	13.270	—	—	165,1	165,1	171,2	171,2	—	—	164,8	164,8	—	176,9	176,9	52
53	Napoli	317	195	317	195	317	195	317	195	30.220	16.480	31.870	17.800	29.430	16.190	29.430	16.190	84,5	112,6	95,3	91,3	115,3	100,5	83,0	108,5	92,8	83,0	108,5	92,8	53
54	Salerno	516	—	525	—	507	—	600	400	88.970	—	102.820	—	113.810	—	78.000	48.000	—	172,4	172,4	—	195,8	195,8	—	224,5	224,5	120,0	150,0	130,0	54
55	Bari	470	258	471	255	522	275	508	269	25.290	11.750	39.920	19.880	40.660	18.590	43.460	20.120	45,5	63,9	53,8	78,0	92,8	84,8	67,6	89,4	77,9	74,8	97,7	85,6	55
56	Brindisi	67	56	77	56	77	56	66	43	4.690	3.890	5.560	3.900	4.970	3.500	4.480	2.730	69,5	72,7	70,0	69,6	79,0	72,2	62,5	70,0	64,5	63,5	76,1	67,9	56
57	Foggia	54	—	64	—	64	—	65	—	11.180	—	12.100	—	9.920	—	10.510	—	—	207,0	207,0	—	189,1	—	—	155,0	—	161,7	161,7	57	
58	Ionio (Taranto)	93	8	93	8	93	8	93	8	8.500	480	10.320	800	8.020	480	8.980	480	60,0	94,4	91,4	100,0	112,0	111,0	60,0	88,7	86,2	60,0	100,0	96,6	58
59	Lecce	213	128	198	115	180	100	180	100	22.610	12.800	19.820	10.850	15.750	8.480	17.980	9.600	100,0	115,4	106,2	94,3	108,1	100,1	84,8	90,9	87,5	96,0	104,8	99,9	59
60	Matera	39	—	39	—	39	—	40	—	4.940	—	3.810	—	2.920	—	5.680	—	—	126,7	126,7	—	97,7	97,7	—	74,9	74,9	—	142,0	142,0	60
61	Potenza	59	1	63	1	63	1	63	1	6.050	70	6.140	60	5.510	50	6.140	60	70,0	103,1	102,5	60,0	98,1	97,5	50,0	88,1	87,5	60,0	98,1	97,5	61
62	Catanzaro	93	21	93	21	93	21	93	20	12.980	660	14.260	1.020	14.380	2.250	13.860	1.850	31,4	171,1	139,6	48,6	183,9	153,3	107,1	168,5	154,6	92,5	164,5	149,0	62
63	Cosenza	86	25	86	25	86	25	86	25	14.910	4.150	15.820	4.460	14.510	4.000	14.990	4.410	166,0	176,4	173,4	178,4	186,2	184,0	160,0	172,3	168,7	176,4	173,4	174,3	63
64	Reggio di Calabria	80	10	81	10	81	10	81	10	11.990	1.800	11.840	1.780	10.800	1.650	10.430	1.630	180,0	145,6	149,9	178,0	141,7	146,2	165,0	128,9	133,3	163,0	123,9	128,8	64
65	Agrigento	92	6	38	6	35	5	34	5	14.670	480	6.990	1.240	6.700	1.000	6.780	980	80,0	165,0	159,5	206,7	179,7	183,9	200,0	190,0	191,4	196,0	200,0	199,4	65
66	Caltanissetta	50	—	60	—	60	—	60	—	4.650	—	6.390	—	5.240	—	5.340	—	—	93,0	93,0	—	106,5	106,5	—	87,3	87,3	—	89,0	89,0	66
67	Catania	126	18	133	25	134	26	138	29	15.170	2.080	22.320	3.670	21.360	3.440	23.210	4.390	115,6	121,2	120,4	146,8	172,7	167,8	132,3	165,9	159,4	151,4	172,7	168,2	67
68	Enna	45	—	45	—	45	—	45	—	7.200	—	7.200	—	6.750	—	7.880	—	—	160,0	160,0	—	160,0	160,0	—	150,0	—	175,1	175,1	68	
69	Messina	252	—	310	—	290	—	294	—	39.470	—	49.890	—	48.960	—	52.050	—	—	156,6	156,6	—	150,0	162,1	160,9	135,0	170,0	168,8	150,0	178,0	69
70	Palermo	162	28	185	51	159	41	191	49	52.990	8.020	59.560	14.670	45.120	9.580	54.180	11.430	286,4	335,6	327,1	287,6	335,0	321,9	233,7	301,2	283,8	233,3	301,1	283,7	70
71	Ragusa	202	41	202	41	169	65	292	143	70.290	13.940	63.820	12.300	52.110	19.500	84.740	40.040	340,0	350,0	348,0	300,0	320,0	315,9	300,0	313,6	308,3	280,0	300,0	290,2	71
72	Siracusa	380	283	345	210	315	140	360	160	122.030	89.300	108.800	62.540	102.150	41.520	131.330	53.850	315,5	337,4	321,1	297,8	342,7	315,4	296,6	346,5	324,3	336,6	387,4	364,8	72
73	Trapani	90	49	93	51	90	50	90	50	10.960	4.700	11.710	5.220	11.310	5.260	11.120	5.000	95,9	152,7	121,8	102,4	154,5	125,9	105,2	151,3	125,7	100,0	153,0	123,6	73
74	Cagliari	55	—	57	—	57	—	70	—	4.970	—	5.150	—	5.180	—	6.280	—	—	90,4	90,4	—	90,4	90,4	—	90,9	90,9	—	89,7	89,7	74
75	Nuoro	24	—	24	—	24	—	24	—	4.820	—	4.720	—	4.820	—	4.940	—	—	200,8	200,8	—	196,7	196,7	—	200,8	200,8	—	205,8	205,8	75
76	Sassari	72	—	61	—	69	—	78	—	3.230	—	1.540	—	2.110	—	2.210	—	—	44,9	44,9	—	25,2	25,2	—	30,6	30,6	—	28,3	28,3	76
1	Piemonte	223	56	226	53	253	53	298	60	45.770	7.720	45.140	7.290	47.280	7.200	55.530	8.060	137,9	227,8	205,2	137,5	218,8	199,7	135,8	200,4	186,9	134,3	199,5	186,3	1
2	Liguria	650	165	676	183	714	207	578	213	50.620	640	61.940	700	52.260	600	37.980	620	3,9	103,1	77,9	3,8	124,2	91,6	2,9	101,9	73,2	2,9	102,4	65,7	2
3	Lombardia	399	2	401	2	391	2	385	2	61.360	210	61.300	300	62.390	230	56.550	200	105,0	154,0	153,8	150,0	152,9	152,9	115,0	159,8	159,6	100,0	147,1	146,9	3
4	Venezia Tridentina	8	8	9	9	9	9	11	11	1.530	1.530	1.900	1.900	1.910	1.910	2.200	2.200	191,3	—	—	191,3	211,1	—	212,2	—	212,2	200,0	—	200,0	4
5	Veneto	81	7	75	7	67	3	90	3	14.560	1.730	12.870	1.910	11.530	450	14.850	360	247,1	173,4	179,8	272,9	161,2	171,6	150,0	173,1	172,1	120,0	166,6	165,0	5
6	Venezia Giulia e Zara	5	—	7	—	8	—	10	—	530	—	700	—	800	—	800	—	—	106,0	106,0	—	100,0	100,0	—	100,0	—	80,0	80,0	6	
7	Emilia	208	37	209	34	216	37	200	37	21.720	3.350	23.420	3.680	24.300	3.900	22.590	3.630	90,5	106,8	104,4	108,2	112,8	112,1	105,4	114,0	112,5	98,1	116,3	113,0	7
8	Toscana	234	97	236	98	265	104	278	114	29.610	11.750	31.820	10.770	30.620	9.420	34.300	10.670	121,1	130,4	126,5	109,9	152,5	134,8	90,6	131,7	115,5	93,6	144,1	123,4	8
9	Marche	293	210	312	215	324	224	353	250	61.350	38.950	63.710	37.490	62.890	37.910	66.330	41.830	185,5	269,9	209,4	174,4	270,3	204,2	169,2	249,8	194,1	167,3	237,9	187,9	9
10	Umbria	54	42	54	42	54	42	54	42	4.010	2.900	3.710	2.480	3.590	2.480	3.710	2.480	69,0	92,5	74,3	59,0	102,5	68,7	59,0	92,5	66,5	59,0	102,5	68,7	10
11	Lazio	1.213	136	1.205	126	1.202	122	1.188	102	211.710	22.640	145.780	18.000	132.840	13.340	131.270	10.740	166,5	175,6	174,5	142,9	118,4	121,0	109,3	110,6	110,5	111,0	110,5	11	
12	Abruzzi e Molise	309	8	309	8	312	8	312	8	41.720	1.300	45.100	2.400	22.580	1.200	45.650	1.900	162,5	134,3	135,0	300,0	141,9	146,0	150,0	70,3	72,4	237,5	143,9	146,3	12
13	Campania	985	205	997	205	979	205	1.072	605	142																				

Segue: Ortaggi
TAV. 99. - CAVOLO

Numero d'ordine	CIRCOSCRIZIONI	SUPERFICIE (ettari)								PRODUZIONE (quintali)				PRODUZIONE PER ETTARO (quintali)												Numero d'ordine					
		1939		1940		1941		1942		1939		1940		1939			1940			1941			1942								
		IN COM-PLESSO	di cui in pieno campo	IN COM-PLESSO	di cui in pieno campo	IN COM-PLESSO	di cui in pieno campo	IN COM-PLESSO	di cui in pieno campo	IN COM-PLESSO	di cui in pieno campo	IN COM-PLESSO	di cui in pieno campo	IN COM-PLESSO	di cui in pieno campo	in pieno campo	in orti industriali	IN COM-PLESSO	in pieno campo	in orti industriali	IN COM-PLESSO	in pieno campo	in orti industriali	IN COM-PLESSO	in pieno campo		in orti industriali				
1	Alessandria	400	400	366	366	652	652	1.203	1.203	54.840	54.840	46.470	46.470	93.700	93.700	250.180	250.180	137,1	—	137,1	127,0	—	127,0	143,7	—	143,7	208,0	—	208,0	1	
2	Aosta	275	275	277	277	277	277	303	303	59.350	59.350	58.100	58.100	57.580	57.580	61.790	61.790	215,8	—	215,8	209,7	—	209,7	207,9	—	207,9	203,9	—	203,9	2	
3	Asti	179	31	189	37	200	45	240	75	65.100	9.400	68.410	11.310	71.380	13.180	81.440	21.240	303,2	376,4	363,7	305,7	375,7	362,0	375,5	356,9	283,2	364,8	339,3	3		
4	Cuneo	417	348	415	354	425	360	802	729	83.680	65.860	79.830	64.660	83.220	66.970	146.220	128.130	189,3	258,3	200,7	182,7	248,7	192,4	186,0	250,0	195,8	175,8	247,8	4		
5	Novara	210	136	210	136	210	136	225	151	13.630	4.350	12.610	4.170	12.450	4.050	12.960	4.630	32,0	125,4	64,9	30,7	114,1	60,0	29,8	113,5	59,3	30,7	112,6	5		
6	Torino	503	497	472	464	472	464	758	750	97.110	95.610	82.100	80.300	84.200	82.360	136.280	134.360	192,4	250,0	193,1	173,1	225,0	173,9	177,5	230,0	178,4	179,1	240,0	6		
7	Vercelli	75	27	78	31	83	33	91	41	13.830	3.790	13.840	4.690	15.820	5.370	15.490	5.990	140,4	209,2	184,4	151,3	194,7	177,4	162,7	209,0	190,6	146,1	190,0	170,2	7	
8	Genova	1.188	918	1.400	1.075	1.555	1.200	1.500	1.135	137.050	86.050	142.250	80.750	135.100	75.200	122.400	70.550	93,7	188,9	115,4	75,1	189,2	101,6	62,7	168,7	86,9	62,2	142,1	81,6	8	
9	Imperia	395	—	395	—	500	—	450	—	5.260	—	16.760	—	21.850	—	20.560	—	—	13,3	13,3	—	42,4	—	43,7	—	45,7	—	45,7	9		
10	La Spezia	107	90	107	90	107	90	122	105	11.440	5.430	12.900	6.580	13.190	7.030	15.630	9.130	60,3	353,5	106,9	73,1	371,8	120,6	78,1	362,4	123,3	87,0	382,4	128,1	10	
11	Savona	550	—	550	—	550	—	600	—	110.000	—	165.000	—	148.500	—	156.000	—	—	200,0	—	—	300,0	—	—	—	270,0	—	260,0	260,0	11	
12	Bergamo	1.020	920	1.020	920	860	780	820	740	93.600	73.600	92.600	73.600	78.400	62.400	75.200	59.200	80,0	200,0	91,8	80,0	190,0	90,8	80,0	91,2	80,0	200,0	91,7	12		
13	Brescia	119	119	119	119	119	119	119	119	17.180	17.180	15.340	15.340	14.150	14.150	14.750	14.750	144,4	—	144,4	128,9	—	128,9	118,9	—	118,9	123,9	—	123,9	13	
14	Como	1.090	1.090	1.090	1.090	1.090	1.090	1.200	1.200	48.100	48.100	50.400	50.400	48.100	48.100	53.800	53.800	44,1	—	44,1	46,2	—	46,2	44,1	—	44,1	44,8	—	44,8	14	
15	Mantova	58	—	59	—	47	—	136	96	17.270	—	17.800	—	11.750	—	31.380	21.050	—	297,8	—	301,7	—	301,7	—	250,0	—	219,3	258,3	230,7	15	
16	Milano	2.495	2.045	2.550	2.100	2.503	2.100	2.727	2.305	306.300	247.000	264.050	213.750	241.400	196.590	265.140	217.500	120,8	131,8	122,8	101,8	111,8	103,5	93,6	111,3	96,5	94,4	112,9	97,2	16	
17	Pavia	103	18	121	47	190	80	210	100	25.660	4.420	29.530	11.160	47.400	19.500	49.500	25.000	245,6	249,9	249,1	237,4	248,2	244,0	243,8	250,0	247,4	250,0	222,7	235,7	17	
18	Varese	615	615	615	615	615	615	615	615	30.750	30.750	30.750	30.750	30.750	30.750	30.750	30.750	50,0	—	50,0	—	—	50,0	—	—	50,0	—	50,0	—	50,0	18
19	Bolzano	332	332	365	365	365	365	387	387	92.100	92.100	119.900	119.900	119.200	119.200	117.060	117.060	277,4	—	277,4	328,5	—	328,5	326,6	—	326,6	302,5	—	302,5	19	
20	Trento	557	557	558	558	565	565	821	821	95.310	95.310	105.390	105.390	110.540	110.540	129.180	129.180	171,1	—	171,1	188,9	—	188,9	195,6	—	195,6	157,3	—	157,3	20	
21	Belluno	1	—	1	—	1	—	6	5	120	—	100	—	150	—	730	590	—	120,0	120,0	—	100,0	100,0	—	150,0	150,0	118,0	140,0	121,7	21	
22	Padova	1.255	1.239	1.357	1.341	1.867	1.846	2.445	2.422	171.950	170.050	204.420	202.480	280.620	277.280	371.240	365.840	137,2	118,8	137,0	151,0	121,3	150,6	150,2	159,0	150,3	151,0	234,8	151,8	22	
23	Rovigo	56	4	56	6	38	8	70	50	9.440	600	8.930	930	5.620	1.120	10.000	7.000	150,0	170,0	168,6	155,0	160,0	159,5	140,0	150,0	140,0	150,0	142,9	23		
24	Treviso	162	150	152	141	149	149	158	158	15.520	14.210	13.940	12.800	13.860	13.860	14.910	14.910	94,7	109,2	95,8	90,8	103,6	91,7	93,0	—	93,0	—	94,4	24		
25	Udine	6.360	6.360	6.545	6.545	6.500	6.500	7.045	7.045	68.430	68.430	76.420	76.420	69.630	69.630	82.210	82.210	10,8	—	10,8	11,7	—	11,7	—	10,7	—	10,7	—	11,7	25	
26	Venezia	805	25	918	218	700	150	802	490	144.800	4.400	160.660	35.060	110.350	22.650	151.600	104.100	176,0	180,0	179,9	160,8	179,4	175,0	151,0	159,5	157,6	212,4	152,2	189,0	26	
27	Verona	197	162	358	325	398	385	993	980	23.990	19.440	39.880	35.750	69.290	66.950	178.310	176.100	120,0	130,0	121,8	110,0	125,2	111,4	173,9	180,0	174,1	179,7	170,0	179,6	27	
28	Vicenza	330	320	330	320	400	380	480	460	40.850	39.250	44.100	42.400	42.300	39.300	50.650	47.850	122,7	160,0	123,8	132,5	170,0	133,6	103,4	150,0	105,8	104,0	140,0	105,5	28	
29	Carnaro (Fiume)	325	325	350	350	350	350	380	380	56.400	56.400	67.900	67.900	67.900	67.900	79.750	79.750	173,5	—	173,5	194,0	—	194,0	194,0	—	194,0	209,9	—	209,9	29	
30	Gorizia	2.508	2.484	2.517	2.493	2.517	2.493	2.517	2.493	58.370	54.070	56.890	53.240	49.200	46.320	49.590	46.420	21,8	179,2	23,3	21,4	152,1	22,6	18,6	120,0	19,5	18,6	132,1	19,7	30	
31	Istria (Pola)	751	746	1.012	1.002	1.110	1.100	1.330	1.300	41.710	41.170	61.520	60.560	65.780	64.880	74.500	72.660	55,2	108,0	55,5	60,4	96,0	60,8	59,0	90,0	59,3	55,9	61,3	56,0	31	
32	Trieste	250	250	281	281	364	364	404	404	13.550	13.550	20.170	20.170	31.220	31.220	36.870	36.870	54,2	—	54,2	71,8	—	71,8	—	85,8	—	85,8	91,3	—	91,3	32
33	Zara	20	20	24	24	24	24	24	24	800	800	1.010	1.010	380	380	420	420	40,0	—	40,0	42,1	—	42,1	15,8	—	15,8	—	17,5	—	17,5	33
34	Bologna	32	8	32	8	32	8	34	8	10.810	2.400	11.320	2.600	10.870	2.400	10.730	2.320	300,0	350,4	337,8	325,0	363,3	353,8	300,0	352,9	339,7	290,0	323,5	315,6	34	
35	Ferrara	40	40	40	40	40	40	45	45	4.930	4.930	4.800	4.800	4.650	4.650	5.400	5.400	123,3	—	123,3	120,0	—	120,0	116,3	—	116,3	—	120,0	—	120,0	35
36	Forlì	57	32	52	27	56	30	57	31	6.920	3.140	6.730	2.790	6.950	31	7.050	3.020	98,1	151,2	121,4	103,3	157,6	129,4	97,0	155,4	124,1	97,4	155,0	123,7	36	
37	Parma	40	—	41	—	40	—	40	—	7.900	—	8.170	—	7.200	—	6.800	—	—	197,5	197,5	—	199,3	199,3	—	180,0	—	180,0				

Segue: Ortaggi
Segue: TAV. 99 — CAVOLO

Numero d'ordine	CIRCOSCRIZIONI	SUPERFICIE (ettari)								PRODUZIONE (quintali)				PRODUZIONE PER ETTARO (quintali)												Numero d'ordine				
		1939		1940		1941		1942		1939		1940		1939			1940			1941			1942							
		IN COM-PLESSO	di cui in pieno campo	IN COM-PLESSO	di cui in pieno campo	IN COM-PLESSO	di cui in pieno campo	IN COM-PLESSO	di cui in pieno campo	IN COM-PLESSO	di cui in pieno campo	IN COM-PLESSO	di cui in pieno campo	in pieno campo	in orti industriali	IN COM-PLESSO	in pieno campo	in orti industriali	IN COM-PLESSO	in pieno campo	in orti industriali	IN COM-PLESSO	in pieno campo	in orti industriali	IN COM-PLESSO		in pieno campo	in orti industriali		
60	Chieti	201	20	201	20	201	20	201	20	33.070	1.490	33.070	1.490	22.870	1.130	34.980	1.690	74,5	174,5	164,5	74,5	174,5	164,5	56,5	120,1	113,8	84,5	183,9	174,0	60
61	L'Aquila	153	133	150	130	157	137	155	135	31.590	27.140	30.690	26.270	31.700	27.270	31.760	27.320	204,1	222,5	206,5	202,1	221,0	204,6	199,1	221,5	201,9	202,4	222,0	204,9	61
62	Pescara	48	31	44	29	44	29	60	10	5.660	3.520	6.780	4.270	6.290	4.030	8.320	1.300	113,5	125,9	117,9	147,2	167,3	154,1	139,0	150,7	143,0	130,0	140,4	138,7	62
63	Teramo	16	10	14	8	15	10	15	10	1.920	1.260	2.030	1.100	1.700	1.100	2.240	1.450	126,0	110,0	120,0	137,5	155,0	145,0	110,0	120,0	113,3	145,0	158,0	149,3	63
64	Avellino	840	720	750	650	750	650	750	650	85.000	64.650	70.750	55.550	74.000	59.100	74.750	59.550	89,8	169,6	101,2	85,5	152,0	94,3	90,9	149,0	98,7	91,6	152,0	99,7	64
65	Benevento	401	156	401	156	401	156	401	156	69.950	25.990	74.090	27.830	67.250	24.460	62.980	22.900	166,6	179,4	174,4	178,4	188,8	184,8	156,8	174,7	167,7	146,8	163,6	157,1	65
66	Napoli	1.125	530	1.024	454	1.024	454	1.165	540	175.400	81.900	149.700	64.550	127.090	54.740	162.140	72.520	154,5	157,1	155,9	142,2	149,4	146,2	120,6	126,9	124,1	134,3	143,4	139,2	66
67	Salerno	319	113	308	117	500	200	500	300	35.360	6.250	28.350	7.130	55.450	18.220	38.000	21.000	55,3	141,3	110,8	60,9	111,1	92,0	91,1	124,1	110,9	70,0	85,0	76,0	67
68	Bari	848	580	960	613	1.200	806	1.198	778	35.580	22.190	96.640	45.090	121.920	61.150	109.710	50.890	38,3	50,0	42,0	73,6	148,6	100,7	75,9	154,2	101,6	65,4	140,0	91,6	68
69	Brindisi	62	54	88	59	78	50	135	78	4.560	3.940	6.140	4.100	4.640	2.960	7.620	4.110	73,0	77,5	73,5	69,5	70,3	69,8	59,2	60,0	59,5	52,7	56,4	69	
70	Foggia	40	—	41	—	41	—	57	—	6.270	—	4.980	—	5.470	—	7.550	—	—	156,8	156,8	—	—	121,5	—	133,4	133,4	—	132,5	70	
71	Ionio (Taranto)	82	—	82	—	86	—	97	—	8.200	—	6.340	—	6.120	—	8.140	—	—	100,0	100,0	—	—	77,3	—	71,2	71,2	—	83,9	71	
72	Lecce	336	224	293	181	303	191	300	191	67.740	44.380	55.200	33.200	57.340	35.020	62.500	38.740	198,1	208,6	201,6	183,4	196,4	188,4	183,4	199,3	189,2	202,8	218,0	208,3	72
73	Matera	323	—	342	—	342	—	390	—	55.280	—	41.640	—	25.460	—	22.800	—	—	171,1	171,1	—	121,8	121,8	—	74,4	74,4	—	58,5	58,5	73
74	Potenza	6.251	5.481	6.271	5.501	6.271	5.501	6.271	5.501	466.390	386.310	408.500	338.210	345.790	283.200	408.500	338.210	70,5	104,0	74,6	61,5	91,3	65,1	51,5	81,3	55,1	61,5	91,3	65,1	74
75	Catanzaro	1.289	1.057	1.289	1.057	1.289	1.057	1.350	1.157	75.130	42.790	81.810	48.020	138.300	105.930	147.620	121.400	40,5	139,4	58,3	45,4	145,6	63,5	100,2	139,5	107,3	104,9	135,9	109,3	75
76	Cosenza	875	510	875	510	895	520	1.350	520	159.390	89.900	155.820	89.000	141.800	80.400	149.210	87.810	176,3	190,4	182,2	174,5	183,1	178,1	154,6	163,7	158,4	168,9	163,7	166,7	76
77	Reggio di Calabria	551	188	553	188	553	188	553	188	97.530	39.920	95.560	39.620	92.110	37.990	93.430	38.390	212,3	158,7	177,0	210,7	153,3	172,8	202,1	148,3	166,6	204,2	150,8	169,0	77
78	Caltanissetta	80	—	100	—	100	—	150	—	13.050	—	16.800	—	13.600	—	25.200	—	—	163,1	163,1	—	168,0	168,0	—	136,0	136,0	—	168,0	168,0	78
79	Catania	253	67	261	75	272	86	284	98	39.360	8.590	44.970	11.080	46.760	12.650	54.800	15.980	128,2	165,4	155,6	147,7	182,2	172,3	147,1	183,4	171,9	163,1	208,7	193,0	79
80	Enna	120	120	120	120	160	160	160	160	26.400	26.400	26.400	26.400	25.600	25.600	28.000	28.000	220,0	—	220,0	—	220,0	—	160,0	—	160,0	—	175,0	—	80
81	Messina	178	—	143	—	207	—	209	—	20.220	—	16.730	—	23.560	—	1.710	—	—	113,6	113,6	—	116,7	—	110,6	—	113,8	110,6	126,0	124,7	81
82	Palermo	129	41	129	47	106	43	137	57	13.870	3.990	14.160	4.530	17.920	6.300	23.220	8.360	97,3	112,3	107,5	96,4	117,4	109,8	146,5	184,4	169,1	146,7	185,8	169,5	82
83	Ragusa	241	29	244	210	244	210	320	280	74.360	8.700	62.220	52.820	63.810	54.330	84.680	72.800	300,0	309,7	308,5	251,5	276,5	255,0	258,7	278,8	261,5	260,0	297,0	264,6	83
84	Siracusa	82	60	70	45	70	36	70	37	7.020	4.950	6.330	3.830	6.380	3.060	10.180	4.980	82,5	94,1	85,6	85,1	100,0	90,4	85,0	97,6	91,1	134,6	157,6	145,4	84
85	Trapani	23	13	28	18	28	19	28	17	1.830	980	2.180	1.350	2.270	1.500	2.320	1.310	75,4	85,0	79,6	75,0	83,0	77,9	78,9	85,6	81,1	77,1	91,8	82,9	85
86	Cagliari	152	19	149	19	155	19	179	9	15.810	1.990	15.570	1.960	16.340	1.960	18.930	910	104,7	103,9	104,0	103,2	104,7	104,5	103,2	105,7	105,4	101,1	106,0	105,8	86
87	Nuoro	17	2	17	2	17	2	17	2	1.770	180	1.680	170	1.760	180	1.760	180	90,0	106,0	104,1	85,0	101,7	98,8	90,0	105,3	103,5	90,0	105,3	103,5	87
88	Sassari	143	—	106	—	129	—	158	—	10.560	—	5.460	—	7.280	—	8.470	—	—	73,8	73,8	—	51,5	51,5	—	56,4	56,4	—	53,6	53,6	88
1	Piemonte	2.059	1.714	2.007	1.665	2.319	1.967	3.622	3.252	387.540	293.200	361.360	269.700	418.350	323.210	704.360	606.320	171,1	273,4	188,2	162,0	268,0	180,0	164,3	270,3	180,4	186,4	265,0	194,5	1
2	Liguria	2.240	1.008	2.452	1.165	2.712	1.290	2.672	1.240	263.750	91.480	336.910	87.330	318.640	82.230	314.590	79.680	90,8	139,8	117,7	75,0	193,9	137,4	63,7	166,3	117,5	64,3	164,0	117,7	2
3	Lombardia	5.500	4.807	5.574	4.891	5.424	4.784	5.827	5.175	538.860	421.050	500.470	395.000	471.590	371.490	520.520	422.050	87,6	170,0	98,0	80,8	154,4	89,8	77,7	156,4	86,9	81,6	151,0	89,3	3
4	Venezia Tridentina	889	889	923	923	930	930	1.208	1.208	187.410	187.410	225.290	225.290	229.740	229.740	246.240	246.240	210,8	—	210,8	—	244,1	—	247,0	—	247,0	203,8	—	203,8	4
5	Veneto	9.166	8.260	9.717	8.896	10.053	9.418	11.999	11.610	475.100	316.380	548.450	405.840	591.820	490.790	859.650	798.600	38,3	175,2	51,8	45,6	173,7	56,4	52,1	159,1	58,9	68,8	156,9	71,6	5
6	Venezia Giulia e Zara	3.854	3.825	4.184	4.150	4.365	4.331	4.655	4.601	170.830	165.990	207.490	202.880	214.480	210.700	241.130	236.120	43,4	166,9	44,3	48,9	135,6	49,6	48,6	111,2	49,1	51,3	92,8	51,8	6
7	Emilia	244	80	242	75	267	100	305	136	40.850	10.470	42.150	10.190	47.290	16.560	53.220	22.480	130,9	185,2	167,4	135,9	191,4	174,2	165,6						

Segue: Or
TAV. 100. — CA

Numero d'ordine	CIRCOSCRIZIONI	SUPERFICIE (ettari)								PRODUZIONE (quin)			
		1939		1940		1941		1942		1939		1940	
		IN COM- PLESSO	di cui in pieno campo	IN COM- PLESSO	di cui in pieno campo	IN COM- PLESSO	di cui in pieno campo	IN COM- PLESSO	di cui in pieno campo	IN COM- PLESSO	di cui in pieno campo	IN COM- PLESSO	di cui in pieno campo
1	Alessandria	24	24	24	24	63	63	32	32	4.260	4.260	3.780	3.780
2	Cuneo	39	25	30	20	34	22	36	24	7.630	4.570	5.390	3.300
3	Novara	3	1	3	1	3	1	3	1	440	20	420	20
4	Torino	79	50	71	45	71	45	71	45	10.800	6.750	9.360	5.850
5	Genova	57	27	64	29	75	35	80	38	13.000	5.900	12.100	5.100
6	Imperia	23	18	23	18	50	35	57	40	360	270	1.110	840
7	La Spezia	15	6	15	6	15	6	27	18	6.920	2.400	7.300	2.520
8	Savona	75	—	75	—	75	—	90	—	15.000	—	22.500	—
9	Bergamo	20	—	20	—	20	—	20	—	1.300	—	1.200	—
10	Brescia	41	—	41	—	41	—	40	—	6.210	—	6.300	—
11	Como	45	45	45	45	45	45	50	50	3.600	3.600	3.830	3.830
12	Mantova	27	—	26	—	21	—	61	43	7.020	—	7.830	—
13	Trento	19	19	19	19	12	12	14	14	3.060	3.060	3.270	3.270
14	Padova	22	2	22	2	22	2	65	43	2.720	120	3.160	160
15	Rovigo	32	4	35	5	24	8	15	10	3.800	440	3.860	560
16	Treviso	25	20	23	18	24	19	28	22	2.370	1.860	2.170	1.680
17	Udine	259	259	265	265	265	265	305	305	16.880	16.880	19.050	19.050
18	Venezia	230	60	249	69	250	70	527	435	34.900	9.400	33.550	8.350
19	Verona	49	37	49	36	150	143	155	148	7.030	4.630	6.660	4.320
20	Vicenza	20	20	28	28	80	60	130	110	2.450	2.450	3.740	3.740
21	Gorizia	14	—	14	—	14	—	14	—	3.010	—	2.800	—
22	Istria (Pola)	128	118	153	144	165	155	175	163	4.650	3.900	6.920	6.410
23	Trieste	30	5	30	10	36	16	37	15	630	500	2.400	2.000
24	Zara	26	26	28	28	28	28	28	28	650	650	730	730
25	Bologna	29	11	29	11	29	11	33	15	9.150	3.310	9.770	3.470
26	Ferrara	40	40	30	30	25	25	25	25	5.150	5.150	3.680	3.680
27	Forlì	26	16	23	14	24	15	25	16	4.400	1.950	4.370	2.000
28	Parma	41	—	42	—	41	—	40	—	8.000	—	8.400	—
29	Piacenza	5	—	5	—	25	20	35	30	1.500	—	1.400	—
30	Ravenna	311	81	311	81	326	96	326	96	36.920	9.560	36.910	9.550
31	Arezzo	200	175	200	175	200	175	217	192	25.270	20.650	26.440	21.570
32	Firenze	733	707	733	707	721	695	800	750	139.600	134.500	117.700	113.320
33	Grosseto	4	—	4	—	49	45	105	100	800	—	800	—
34	Livorno	635	620	633	620	765	751	934	920	115.950	111.980	109.150	105.700
35	Lucca	87	87	27	27	100	100	325	325	8.360	8.360	2.090	2.090
36	Massa-Carrara	11	10	11	9	16	13	24	19	980	880	870	710
37	Pisa	2.000	1.979	1.547	1.523	2.045	2.018	2.532	2.505	120.000	118.740	115.550	113.610
38	Pistoia	5	—	5	—	5	—	8	3	400	—	530	—
39	Siena	7	—	8	—	11	—	25	12	770	—	980	—
40	Ancona	848	828	852	834	893	871	995	971	113.790	110.790	107.180	104.570
41	Ascoli Piceno	434	422	450	438	474	462	575	575	39.750	38.670	39.140	38.060
42	Macerata	148	125	148	125	148	125	148	125	23.290	19.250	19.360	15.910
43	Pesaro e Urbino	434	280	434	280	600	450	1.000	800	24.980	14.000	78.300	45.360
44	Perugia	9	9	7	7	7	7	26	26	360	360	380	380
45	Terni	142	142	163	163	230	230	230	230	16.370	16.370	13.710	13.710
46	Frosinone	160	160	160	160	156	156	172	172	20.010	20.010	14.290	14.290
47	Latina	93	72	84	64	117	110	117	110	11.850	8.800	9.220	6.880
48	Rieti	4	2	4	2	4	2	68	68	380	180	330	150
49	Roma	719	349	719	349	719	349	719	349	140.580	66.740	101.780	46.990
50	Viterbo	491	471	491	470	509	488	540	516	35.450	33.190	35.420	33.120

taggi

VOLOFIORE

Numero d'ordine	CIRCOSCRIZIONI	PRODUZIONE PER ETTERO (quintali)											
		1939		1940									
		in pieno campo	in orti industriali	IN COM- PLESSO	in pieno campo	in orti industriali	IN COM- PLESSO						
1	Alessandria	177,5	—	177,5	157,5	—	157,5	150,6	—	150,6	160,0	—	160,0
2	Cuneo	182,8	218,6	195,6	165,0	209,0	179,7	170,0	210,0	184,1	160,4	200,0	173,6
3	Novara	20,0	210,0	146,7	20,0	200,0	140,0	20,0	200,0	140,0	20,0	170,0	120,0
4	Torino	135,0	139,7	136,7	130,0	135,0	131,8	130,0	130,4	130,1	127,1	127,7	127,3
5	Genova	218,5	236,7	228,1	175,9	200,0	189,1	150,9	180,0	166,4	191,6	200,0	196,0
6	Imperia	15,0	18,0	15,7	46,7	54,0	48,3	45,7	59,3	49,8	47,8	55,9	50,2
7	La Spezia	400,0	502,2	461,3	420,0	531,1	486,7	380,0	431,1	410,7	396,7	431,8	407,0
8	Savona	—	200,0	200,0	—	300,0	300,0	—	250,0	250,0	—	250,0	250,0
9	Bergamo	—	—	—	—	—	—	—	—	—	—	—	—
10	Brescia	—	—	—	—	—	—	—	—	—	—	—	—
11	Como	80,0	80,0	80,0	85,1	80,0	85,1	80,0	80,0	80,0	80,0	80,0	80,0
12	Mantova	—	—	—	—	—	—	—	—	—	—	—	—
13	Trento	161,1	—	161,1	172,1	—	172,1	148,3	—	148,3	142,9	—	142,9
14	Padova	2.950	150	12.350	8.830	60,0	130,0	123,6	80,0	143,6	75,0	140,0	134,1
15	Rovigo	2.560	800	1.600	1.000	110,0	120,0	118,8	112,0	110,3	100,0	106,7	106,7
16	Treviso	2.330	1.830	2.680	2.070	93,0	102,0	94,8	93,3	98,0	94,3	96,3	100,0
17	Udine	17.270	17.270	23.560	23.560	65,2	65,2	71,9	71,9	65,2	65,2	77,2	77,2
18	Venezia	28.600	7.000	116.880	100.000	156,7	150,0	151,7	121,0	140,0	134,7	100,0	120,0
19	Verona	25.710	24.310	25.010	23.680	125,1	200,0	143,5	120,0	135,9	170,0	200,0	171,4
20	Vicenza	9.550	6.750	14.950	12.350	122,5	—	122,5	133,6	—	133,6	112,5	140,0
21	Gorizia	—	—	—	—	—	—	—	—	—	—	—	—
22	Istria (Pola)	7.430	6.850	6.330	5.740	33,1	75,0	36,3	44,5	56,7	45,2	44,2	58,0
23	Trieste	4.200	3.200	4.460	2.700	100,0	5,2	21,0	20,0	20,0	20,0	20,0	20,0
24	Zara	340	340	360	360	25,0	—	25,0	26,1	—	26,1	12,1	12,9
25	Bologna	9.120	3.280	9.380	4.180	300,9	324,4	315,5	315,5	350,0	336,9	298,2	324,4
26	Ferrara	2.930	2.930	3.040	3.040	128,8	—	128,8	122,7	—	122,7	117,2	—
27	Forlì	4.220	1.760	4.020	1.570	121,9	245,0	169,2	142,9	263,3	190,0	117,3	273,3
28	Parma	7.380	—	6.800	—	—	—	195,1	—	200,0	20,0	—	180,0
29	Piacenza	6.560	5.200	9.900	8.400	—	—	300,0	—	280,0	280,0	262,4	280,0
30	Ravenna	38.630	11.270	38.490	11.250	119,0	119,0	118,7	117,9	119,0	118,7	117,4	119,0
31	Arezzo	17.990	14.260	22.300	18.010	118,0	184,8	126,4	123,3	194,8	132,2	81,5	149,2
32	Firenze	87.050	83.400	181.150	169.150	190,2	196,2	190,5	160,3	168,5	160,6	120,0	140,4
33	Grosseto	7.550	6.750	19.000	18.000	—	—	200,0	—	200,0	200,0	150,0	200,0
34	Livorno	124.540	121.160	163.670	160.070	180,6	264,7	182,6	170,5	265,4	172,4	161,3	241,4
35	Lucca	10.620	10.620	34.500	34.500	96,1	—	96,1	77,4	—	77,4	106,2	—
36	Massa-Carrara	870	690	1.460	1.130	88,0	100,0	89,1	78,9	80,0	79,1	60,0	54,4
37	Pisa	162.810	160.360	295.030	291.950	60,0	60,0	60,0	74,6	80,8	74,7	79,5	90,7
38	Pistoia	400	—	800	300	—	—	80,0	—	106,0	106,0	—	80,0
39	Siena	1.370	—	4.600	2.200	—	—	110,0	—	122,5	122,5	—	124,5
40	Ancona	89.230	86.810	84.510	82.110	133,8	150,0	134,2	125,4	145,0	125,8	99,7	110,0
41	Ascoli Piceno	38.850	37.780	48.110	47.010	91,6	90,0	91,6	86,9	90,0	87,0	81,8	89,2
42	Macerata	20.360	16.750	17.440	14.370	154,0	175,7	157,4	127,3	150,0	130,8	134,0	157,0
43	Pesaro e Urbino	92.010	65.250	191.910	144.000	50,0	71,3	57,6	162,0	213,9	180,4	145,0	178,4
44	Perugia	260	260	2.120	2.120	40,0	—	40,0	54,3	—	54,3	37,1	—
45	Terni	16.110	16.110	19.310	19.310								

Segue: Or
Segue: Tav. 100. —

Numero d'ordine	CIRCOSCRIZIONI	SUPERFICIE (ettari)								PRODUZIONE (quintali)			
		1939		1940		1941		1942		1939		1940	
		IN COM- PLESSO	di cui in pieno campo	IN COM- PLESSO	di cui in pieno campo	IN COM- PLESSO	di cui in pieno campo	IN COM- PLESSO	di cui in pieno campo	IN COM- PLESSO	di cui in pieno campo	IN COM- PLESSO	di cui in pieno campo
51	Chieti	107	18	107	18	107	18	107	18	11.680	1.110	11.680	1.110
52	L'Aquila	60	41	57	38	59	40	59	40	10.460	6.900	9.790	6.260
53	Pescara	10	—	10	—	10	—	100	80	1.220	—	1.640	—
54	Teramo	123	115	128	120	128	120	200	195	11.680	10.780	17.840	16.600
55	Avellino	30	—	30	—	30	—	30	—	5.380	—	5.340	—
56	Benevento	109	52	109	52	109	52	121	56	13.380	6.430	15.230	7.470
57	Napoli	3.905	2.865	3.726	2.730	3.705	2.709	4.170	3.046	631.080	436.280	615.180	435.950
58	Salerno	2.078	1.365	2.193	1.428	2.490	1.565	2.060	1.460	221.630	136.250	254.130	155.080
59	Bari	316	254	347	274	382	291	410	297	16.000	11.810	34.620	24.010
60	Brindisi	43	40	78	44	74	40	80	51	2.920	2.680	5.360	2.870
61	Foggia	174	28	174	28	147	—	210	—	15.090	2.140	13.480	2.020
62	Ionio (Taranto)	65	—	65	—	70	—	80	—	5.650	—	5.000	—
63	Lecce	185	105	182	102	180	100	180	100	20.390	10.240	17.380	8.870
64	Matera	15	—	22	—	22	—	30	—	3.320	—	3.000	—
65	Potenza	36	6	49	6	61	6	61	6	3.800	530	5.190	470
66	Catanzaro	80	43	80	43	80	43	92	45	5.970	550	6.820	1.030
67	Cosenza	159	99	159	99	169	103	169	103	31.490	19.640	28.650	17.710
68	Reggio di Calabria	138	8	140	8	140	8	140	8	23.090	1.000	23.050	1.050
69	Agrigento	54	14	89	43	89	40	90	41	9.680	2.790	19.470	11.740
70	Caltanissetta	50	—	60	—	60	—	60	—	6.670	—	9.220	—
71	Catania	350	69	366	85	378	97	386	105	57.440	10.050	69.860	15.650
72	Enna	75	45	75	45	75	45	75	45	18.300	9.900	18.300	9.900
73	Messina	222	—	276	30	307	32	309	32	42.150	—	53.340	6.000
74	Palermo	254	66	281	91	288	121	288	121	94.950	19.830	100.250	26.300
75	Ragusa	299	84	299	225	299	225	349	275	94.800	26.040	85.120	63.000
76	Siracusa	55	30	43	20	28	14	50	25	6.370	3.270	4.880	2.000
77	Trapani	139	54	150	63	260	150	260	150	18.000	5.970	20.160	7.360
78	Cagliari	249	38	256	38	259	46	298	30	27.330	3.960	27.930	3.840
79	Nuoro	33	10	33	10	33	10	33	10	4.280	1.160	3.730	960
80	Sassari	145	—	122	—	151	—	172	—	15.440	—	10.270	—
1	Piemonte	145	100	128	90	171	131	142	102	23.130	15.600	18.950	12.950
2	Liguria	170	51	177	53	215	76	254	96	35.280	8.570	43.010	8.460
3	Lombardia	133	45	132	45	127	45	171	93	18.130	3.600	19.160	3.830
4	Venezia Tridentina	19	19	19	12	12	14	14	14	3.060	3.060	3.270	3.270
5	Veneto	637	402	671	423	815	567	1.225	1.073	70.150	35.780	72.190	37.860
6	Venezia Giulia e Zara	198	149	225	182	243	199	254	206	8.940	5.050	12.850	9.140
7	Emilia	452	148	440	136	470	167	484	182	65.120	19.970	64.530	18.700
8	Toscana	3.682	3.578	3.168	3.061	3.912	3.797	4.970	4.826	412.130	395.110	374.110	357.000
9	Marche	1.864	1.655	1.894	1.677	2.115	1.908	2.730	2.471	201.810	182.710	243.980	203.900
10	Umbria	151	151	170	170	237	237	256	256	16.730	16.730	14.090	14.090
11	Lazio	1.467	1.054	1.458	1.045	1.505	1.105	1.616	1.215	208.270	128.920	161.040	101.430
12	Abruzzi e Molise	300	174	302	176	304	178	466	333	35.040	18.790	40.950	23.970
13	Campania	6.122	4.282	6.058	4.210	6.334	4.326	6.381	4.562	871.470	578.960	889.880	598.500
14	Puglia	783	427	846	448	853	431	960	448	60.050	26.870	75.840	37.770
15	Lucania	51	6	71	6	83	6	91	6	7.120	530	8.190	470
16	Calabria	377	150	379	150	389	154	401	156	60.550	21.190	58.520	19.790
17	Sicilia	1.498	362	1.639	602	1.784	724	1.867	794	349.560	77.850	380.600	141.950
18	Sardegna	427	48	411	48	443	56	503	40	47.050	5.120	41.930	4.800
1	ITALIA SETTENTRIONALE	1.754	914	1.792	948	2.053	1.197	2.544	1.766	223.810	91.630	233.960	94.210
2	ITALIA CENTRALE	7.164	6.438	6.680	5.953	7.769	7.047	9.572	9.768	838.940	723.470	793.220	676.420
3	ITALIA MERIDIONALE	7.633	5.039	7.656	4.990	7.963	5.095	8.299	5.505	1.034.230	646.340	1.073.380	680.500
4	ITALIA INSULARE	1.925	410	2.050	650	2.227	780	2.370	834	395.610	32.970	422.530	146.750
	IN COMPLESSO	18.476	12.801	18.178	12.541	20.012	14.119	22.785	16.873	2.492.590	1.544.410	2.523.090	1.597.880

taggi
CAVOLOFIORE

Numero d'ordine	CIRCOSCRIZIONI	PRODUZIONE PER ETTARO (quintali)																
		1941		1942		1939		1940		1941		1942						
		IN COM- PLESSO	di cui in pieno campo	IN COM- PLESSO	di cui in pieno campo	in pieno campo	in orti industriali	IN COM- PLESSO	in pieno campo	in orti industriali	IN COM- PLESSO	in pieno campo	in orti industriali					
51	Chieti	7.150	760	15.230	1.570	61,7	118,8	109,2	61,7	118,8	109,2	42,2	71,8	66,8	87,2	153,5	142,3	51
52	L'Aquila	10.190	6.650	10.320	6.730	168,3	187,4	174,3	164,7	185,8	171,8	166,3	186,3	172,7	168,3	188,9	174,9	52
53	Pescara	1.460	—	8.110	5.990	—	—	122,0	—	164,0	164,0	—	146,0	146,0	74,9	106,0	81,1	53
54	Teramo	9.390	8.750	21.150	20.600	93,7	112,5	95,0	138,3	155,0	139,4	72,9	80,0	73,4	105,6	110,0	105,8	54
55	Avellino	4.900	—	5.130	—	—	179,3	179,3	—	178,0	178,0	—	163,3	163,3	—	171,0	171,0	55
56	Benevento	14.070	6.950	16.880	7.950	123,7	121,9	122,8	143,7	136,1	139,7	133,7	124,9	129,1	142,0	137,4	139,5	56
57	Napoli	504.920	345.700	672.690	466.840	152,3	187,3	161,6	159,7	179,9	165,1	127,6	159,9	136,3	153,3	183,1	161,3	57
58	Salerno	290.150	170.500	167.800	116.800	99,8	119,7	106,7	108,6	129,5	115,9	108,9	129,4	116,5	80,0	85,0	81,5	58
59	Bari	32.180	20.560	29.860	19.520	46,5	67,6	50,6	87,6	145,3	99,8	70,7	127,7	84,2	65,7	91,5	72,8	59
60	Brindisi	4.630	2.400	6.220	3.920	67,0	80,0	67,9	65,2	73,2	68,7	60,0	65,6	62,6	76,9	79,3	77,8	60
61	Foggia	8.180	—	11.770	—	76,4	88,7	86,7	72,1	78,5	77,5	—	55,6	—	56,0	56,0	61	
62	Ionio (Taranto)	4.950	—	6.700	—	—	86,9	86,9	—	76,9	76,9	—	70,7	—	83,8	83,8	62	
63	Lecce	14.710	7.570	18.300	9.500	97,5	126,9	110,2	87,0	106,4	95,5	75,7	89,3	81,7	95,0	110,0	101,7	63
64	Matera	2.300	—	2.700	—	—	221,3	221,3	—	136,4	136,4	—	104,5	104,5	—	90,0	90,0	64
65	Potenza	5.540	410	6.230	470	88,3	109,0	105,6	78,3	109,8	105,9	68,3	93,3	90,8	78,3	104,7	102,1	65
66	Catanzaro	12.230	6.200	14.140	6.400	12,8	146,5	74,6	24,0	156,5	85,3	144,2	163,0	152,9	142,2	164,7	153,7	66
67	Cosenza	32.180	19.040	32.180	19.040	198,4	197,5	198,1	178,9	182,3	180,2	184,9	199,1	190,4	184,9	199,1	190,4	67
68	Reggio di Calabria	22.250	980	22.250	980	125,0	169,9	167,3	131,3	166,7	164,6	122,5	161,1	158,9	122,5	161,1	158,9	68
69	Agrigento	19.550	10.750	20.980	11.260	199,3	172,3	179,3	273,0	168,0	218,8	268,8	179,6	219,7	274,6	198,4	233,1	69
70	Caltanissetta	6.640	—	9.320	—	—	137,4	137,4	—	153,7	153,7	—	110,7	110,7	—	155,3	155,3	70
71	Catania	68.160	16.900	73.780	19.360	145,7	168,6	164,1	184,1	192,9	190,9	174,2	182,4	180,3	184,4	193,7	191,1	71
72	Enna	16.500	9.000	18.750	10.350	220,0	280,0	244,0	220,0	280,0	244,0	200,0	250,0	220,0	230,0	290,0	250,0	72
73	Messina	56.010	5.120	60.550	5.700	—	189,9	189,9	200,0	192,4	193,3	160,0	185,1	182,4	178,1	198,0	196,0	73
74	Palermo	105.260	36.900	93.160	32.840	300,5	399,6	373,8	289,0	387,2	356,8	305,0	409,3	365,5	271,4	351,2	323,5	74
75	Ragusa	85.170	63.000	105.100	82.500	310,0	319,8	317,1	280,0	298,9	284,7	280,0						

Segue: Or
Tav. 101. — C1

Numero d'ordine	CIRCOSCRIZIONI	SUPERFICIE (ettari)								PRODUZIONE (quin)			
		1939		1940		1941		1942		1939		1940	
		IN COM- PLESSO	di cui in pieno campo	IN COM- PLESSO	di cui in pieno campo	IN COM- PLESSO	di cui in pieno campo	IN COM- PLESSO	di cui in pieno campo	IN COM- PLESSO	di cui in pieno campo	IN COM- PLESSO	di cui in pieno campo
1	Alessandria	425	167	419	163	674	247	789	377	69.180	24.010	68.180	22.400
2	Aosta	30	30	31	31	32	32	33	33	3.380	3.380	3.470	3.470
3	Asti	52	16	58	18	66	20	70	22	14.660	4.380	11.710	3.490
4	Cuneo	112	57	106	51	107	53	106	53	20.530	7.980	19.460	7.390
5	Novara	5	—	5	—	5	—	5	—	850	—	900	—
6	Torino	56	2	91	37	91	37	94	39	8.040	300	12.480	4.560
7	Vercelli	81	43	78	41	82	44	84	45	10.580	5.720	10.140	5.330
8	Genova	87	12	111	21	115	25	152	37	7.790	890	10.090	1.210
9	Imperia	120	120	120	120	120	120	120	120	7.380	7.380	7.030	7.030
10	La Spezia	4	—	4	—	4	—	4	—	300	—	340	—
11	Savona	185	—	185	—	195	—	200	—	27.300	—	17.600	—
12	Bergamo	85	85	85	85	85	85	80	80	8.500	8.500	7.650	7.650
13	Brescia	136	89	136	89	136	89	136	89	22.970	12.080	24.060	12.870
14	Como	40	40	40	40	40	40	40	40	5.250	5.250	5.380	5.380
15	Mantova	122	100	120	100	218	197	267	241	25.690	22.000	36.200	31.400
16	Milano	353	1	352	—	352	—	380	—	63.530	170	66.880	—
17	Pavia	41	6	40	6	59	24	89	30	3.340	1.250	3.510	1.320
18	Trento	4	—	4	—	4	—	4	—	1.140	—	1.180	—
19	Padova	15	4	14	4	13	2	20	11	1.620	160	1.600	240
20	Rovigo	397	390	379	370	420	400	400	380	17.500	17.160	18.970	18.500
21	Treviso	24	22	24	22	24	22	37	13	3.720	3.410	3.730	3.410
22	Udine	3	3	4	4	4	4	4	4	370	370	450	450
23	Venezia	1.088	45	1.043	9	1.028	9	970	120	150.370	4.550	145.570	910
24	Verona	82	62	83	63	110	90	98	78	10.470	7.670	10.770	7.770
25	Vicenza	7	—	7	—	12	—	10	—	910	—	1.050	—
26	Carnaro (Fiume)	11	6	4	3	4	3	4	3	1.260	660	600	450
27	Gorizia	4	—	4	—	4	—	4	—	600	—	680	—
28	Istria (Pola)	38	34	38	34	37	33	39	33	1.780	1.540	1.990	1.710
29	Bologna	408	220	408	220	948	760	948	760	74.490	46.800	80.210	49.000
30	Ferrara	465	465	330	330	950	950	1.380	1.380	63.600	63.600	74.130	74.130
31	Forlì	39	39	37	37	41	41	43	43	4.460	4.460	4.240	4.240
32	Modena	133	127	116	112	118	114	189	180	14.740	13.420	14.050	13.060
33	Parma	341	265	278	203	304	228	328	258	63.910	46.990	57.620	40.000
34	Piacenza	225	220	205	200	255	250	205	200	29.350	28.600	35.100	34.200
35	Ravenna	20	20	20	—	20	—	20	—	3.170	—	3.170	—
36	Reggio nell'Emilia	10	10	—	—	12	—	14	—	1.050	1.050	1.100	1.100
37	Arezzo	330	291	330	291	330	291	330	291	39.260	34.580	42.640	37.700
38	Firenze	29	14	29	14	29	14	29	14	3.560	1.610	3.710	1.680
39	Grosseto	15	—	15	—	15	—	15	—	1.330	—	1.030	—
40	Livorno	12	3	23	14	23	14	23	14	1.700	120	2.350	770
41	Lucca	38	33	39	34	39	34	39	34	4.950	4.200	4.620	3.940
42	Massa-Carrara	83	83	83	83	81	81	90	90	6.920	6.920	8.690	8.690
43	Pisa	4	—	4	—	19	—	14	—	280	—	240	—
44	Pistoia	26	6	26	6	26	6	26	6	1.400	300	1.400	300
45	Siena	42	39	42	39	42	39	42	39	3.260	2.980	3.500	3.190
46	Ancona	24	6	25	6	26	6	30	6	3.170	710	3.970	940
47	Ascoli Piceno	32	—	32	—	32	—	32	—	4.680	—	3.180	—
48	Pesaro e Urbino	11	—	11	—	11	—	12	—	740	—	800	—
49	Perugia	9	9	9	9	9	9	9	9	990	990	1.350	1.350
50	Terni	46	31	20	20	20	20	20	20	3.570	2.070	2.340	2.340
51	Frosinone	49	49	54	54	52	52	56	56	4.210	4.210	5.200	5.200
52	Latina	31	17	31	16	34	18	35	18	3.460	1.750	3.920	1.900
53	Rieti	30	30	30	30	30	30	30	30	1.410	1.410	1.380	1.380
54	Roma	459	73	459	73	457	73	456	70	87.030	6.470	89.140	6.490
55	Viterbo	234	191	234	190	236	193	243	200	29.490	23.990	27.670	21.940
56	Campobasso	125	93	125	93	125	93	125	93	9.730	6.050	10.520	6.520
57	Chieti	74	28	74	28	74	28	74	28	4.870	1.200	5.720	1.250
58	L'Aquila	203	185	203	185	203	185	200	182	11.370	9.160	11.530	9.310
59	Pescara	108	83	115	90	125	100	150	125	15.240	11.160	18.070	13.950
60	Teramo	6	—	6	—	6	—	6	—	750	—	750	—

taggi

POLLA E AGLIO

Numero d'ordine	CIRCOSCRIZIONI	PRODUZIONE PER ETTARO (quintali)															
		1941		1942		1939		1940									
		IN COM- PLESSO	di cui in pieno campo	IN COM- PLESSO	di cui in pieno campo	in pieno campo	in orti industriali	IN COM- PLESSO	in pieno campo	in orti industriali	IN COM- PLESSO	in pieno campo	in orti industriali	IN COM- PLESSO			
1	Alessandria	99.720	30.260	101.690	41.880	143,8	175,1	162,8	137,4	178,8	162,7	122,5	162,7	148,0	111,1	145,2	128,9
2	Aosta	3.540	3.540	4.040	4.040	112,7	—	112,7	111,9	—	111,9	110,6	110,6	110,6	122,4	—	122,4
3	Asti	13.330	3.880	12.380	3.700	273,8	285,6	281,9	193,9	205,5	201,9	194,0	205,4	202,0	168,2	180,8	176,9
4	Cuneo	19.480	7.700	19.320	7.440	140,0	—	144,9	144,9	183,3	144,9	183,6	145,3	182,1	140,4	224,2	182,3
5	Novara	850	—	850	—	—	—	170,0	—	180,0	—	170,0	—	170,0	—	170,0	—
6	Torino	13.450	5.020	14.510	5.720	150,0	—	143,3	143,3	143,3	123,2	137,1	135,7	156,1	147,8	146,7	154,4
7	Vercelli	10.360	5.500	10.280	5.400	133,0	—	127,9	130,6	130,0	130,0	125,0	127,9	126,3	120,0	125,1	122,4
8	Genova	10.130	1.250	13.230	1.850	74,2	92,0	89,5	57,6	98,7	90,9	50,0	98,7	88,1	50,0	99,0	87,0
9	Imperia	6.600	6.600	5.920	5.920	61,5	—	61,5	58,6	—	58,6	55,0	—	55,0	49,3	—	49,3
10	La Spezia	610	—	670	—	—	—	75,0	—	85,0	—	87,1	—	87,1	—	95,7	—
11	Savona	24.850	—	36.000	—	—	—	147,6	147,6	—	95,1	95,1	—	127,4	—	180,0	180,0
12	Bergamo	8.500	8.500	8.000	8.000	100,0	—	100,0	90,0	—	90,0	100,0	—	100,0	—	100,0	—
13	Brescia	26.310	14.450	25.430	13.990	135,7	231,7	168,9	144,6	238,1	176,9	162,4	252,3	193,5	157,2	243,4	187,0
14	Como	5.450	5.450	5.650	5.650	131,3	—	131,3	134,5	—	134,5	136,3	—	136,3	141,3	—	141,3
15	Mantova	60.160	55.160	63.460	57.730	220,0	—	167,7	314,0	240,0	301,7	280,0	238,1	276,0	239,5	220,4	237,7
16	Milano	52.800	—	60.800	—	170,0	—	180,0	—	190,0	—	190,0	—	150,0	—	160,0	—
17	Pavia	9.750	7.540	16.990	10.050	208,3	59,7	81,5	220,0	64,4	87,8	314,2	63,1	165,3	335,0	117,6	190,9
18	Trento	1.070	—	1.030	—	—	—	285,0	285,0	—	295,0	295,0	—	267,5	267,5	—	257,5
19	Padova	2.160	220	2.460	1.100	40,0	132,7	108,0	60,0	136,0	114,3	110,0	176,4	166,2	100,0	151,1	123,0
20	Rovigo	41.600	40.000	39.800	38.000	44,0	48,6	44,1	50,0	52,2	50,1	100,0	80,0	99,0	100,0	90,0	99,5
21	Treviso	3.500	3.190	5.840	1.950	155,0	—	155,0	160,0	155,4	145,0	155,0	—	145,8	150,0	162,1	157,8
22	Udine	460	460	500	500	123,3	—	123,3	112,5	—	112,5	115,0	—	115,0	125,0	—	125,0
23	Venezia	133.360	890	122.500	12.000	101,1	139,8	138,2	101,1	140,0	139,7	98,9	130,0	129,7	100,0	130,0	126,3
24	Verona	16.750	13.350	14.260	10.860	123,7	—	140,0	127,7	123,3	150,0	129,8	148,3	170,0	152,3	139,2	145,5
25	Vicenza	1.920	—	1.600	—	—	—	130,0	130,0	—	150,0	—	160,0	160,0	—	160,0	—
26	Carnaro (Fiume)	640	480	600	450	110,0	120,0	114,5	150,0	150,0	160,0	160,0	160,0	150,0	150,0	150,0	150,0
27	Gorizia	680	—	680	—	—	—	150,0	—	170,0	—	170,0	—	170,0	—	170,0	—
28	Istria (Pola)	1.840	1.560														

Segue : Ortaggi
Segue : Tav. 101. —

Numero d'ordine	CIRCOSCRIZIONI	SUPERFICIE (ettari)								PRODUZIONE (quintali)			
		1939		1940		1941		1942		1939		1940	
		IN COM-PLESSO	di cui in pieno campo	IN COM-PLESSO	di cui in pieno campo	IN COM-PLESSO	di cui in pieno campo	IN COM-PLESSO	di cui in pieno campo	IN COM-PLESSO	di cui in pieno campo	IN COM-PLESSO	di cui in pieno campo
61	Avellino	820	650	840	650	850	650	850	650	82.000	51.300	85.900	51.200
62	Benevento	214	112	214	112	221	115	221	115	24.900	11.620	25.460	12.000
63	Napoli	613	309	613	309	818	514	926	607	82.020	39.300	68.870	32.810
64	Salerno	356	311	364	327	446	402	500	450	53.520	45.900	44.800	38.320
65	Bari	554	336	679	370	707	371	728	378	37.900	19.380	61.960	27.810
66	Brindisi	102	52	121	70	120	70	126	80	4.150	2.060	5.850	2.930
67	Foggia	376	204	377	204	383	210	400	225	11.520	6.060	10.890	5.290
68	Ionio (Taranto)	60	—	60	—	60	—	60	—	6.020	—	5.960	—
69	Lecce	46	32	54	35	55	39	70	55	2.440	1.560	3.020	1.830
70	Matera	89	45	89	45	89	45	125	70	5.550	2.100	6.470	2.770
71	Potenza	199	17	210	17	210	17	217	17	17.740	700	22.300	1.020
72	Catanzaro	418	208	418	208	418	208	350	200	97.000	33.200	97.000	33.200
73	Cosenza	61	19	28	70	20	20	100	50	4.720	1.240	7.170	1.980
74	Reggio di Calabria	53	28	56	30	65	35	65	35	6.450	3.930	6.780	4.210
75	Agrigento	58	—	51	—	54	—	54	—	5.080	—	3.570	—
76	Caltanissetta	150	85	170	100	180	120	210	150	13.830	7.170	11.670	6.190
77	Catania	198	127	187	116	183	112	188	117	25.710	17.630	22.370	15.870
78	Enna	30	—	—	—	28	—	28	—	4.500	—	3.640	—
79	Messina	75	37	76	32	71	24	73	25	5.720	2.120	5.500	1.640
80	Palermo	119	—	119	—	119	—	112	—	11.510	—	11.040	—
81	Ragusa	146	84	146	84	146	84	156	88	12.630	5.140	14.490	6.690
82	Siracusa	52	36	55	35	54	34	54	34	4.110	2.720	2.500	2.500
83	Trapani	141	93	89	62	94	63	160	130	11.100	6.180	5.070	2.890
84	Cagliari	107	44	112	46	109	45	122	53	6.130	2.550	6.400	2.640
85	Nuoro	12	4	—	—	12	4	12	4	1.200	330	1.300	350
86	Sassari	33	—	36	—	31	—	39	—	1.760	—	2.200	—
1	Piemonte	761	315	788	341	1.057	433	1.181	569	127.220	45.770	126.340	46.640
2	Liguria	396	132	420	141	437	145	479	157	42.770	8.270	35.060	8.240
3	Lombardia	777	321	773	320	890	435	992	480	129.280	49.250	143.680	58.620
4	Venezia Tridentina	4	—	4	—	4	—	4	—	1.140	—	1.180	—
5	Veneto	1.616	526	1.554	472	1.611	527	1.539	606	184.960	33.320	182.240	31.280
6	Venezia Giulia e Zara	53	40	46	37	45	36	47	36	3.640	2.200	3.270	2.160
7	Emilia	1.641	1.346	1.404	1.112	2.648	2.351	3.127	2.831	254.540	204.920	269.620	215.730
8	Toscana	579	469	591	481	604	493	613	502	62.660	50.710	68.180	56.270
9	Marche	67	6	68	6	69	6	74	6	8.590	710	7.950	940
10	Umbria	55	40	29	29	29	29	29	29	4.560	3.060	3.690	3.690
11	Lazio	803	360	808	363	809	366	850	411	125.600	37.830	127.310	36.910
12	Abruzzi e Molise	516	389	523	396	533	406	555	428	41.960	27.570	46.590	31.030
13	Campania	2.003	1.382	2.031	1.398	2.335	1.681	2.497	1.822	242.440	148.120	225.030	134.330
14	Puglia	1.138	624	1.291	679	1.325	690	1.384	738	62.030	29.060	67.680	37.860
15	Lucania	288	62	299	62	299	62	342	87	23.290	2.800	28.770	3.790
16	Calabria	532	255	552	266	553	263	515	285	108.170	38.370	110.950	39.390
17	Sicilia	969	462	921	429	929	437	1.035	544	94.190	40.960	81.420	35.780
18	Sardegna	152	48	160	50	152	49	173	57	9.090	2.880	9.900	2.990
1	ITALIA SETTENTRIONALE	5.248	2.680	4.989	2.423	6.692	3.927	7.369	4.679	743.550	343.730	761.390	362.670
2	ITALIA CENTRALE	1.504	875	1.496	879	1.511	894	1.566	948	201.410	92.310	207.130	97.810
3	ITALIA MERIDIONALE	4.477	2.712	4.696	2.801	5.045	3.102	5.293	3.360	477.830	245.920	499.020	246.400
4	ITALIA INSULARE	1.121	510	1.081	479	1.081	486	1.208	601	103.280	43.840	91.320	38.770
	IN COMPLESSO	12.360	6.777	12.282	6.582	14.329	8.409	15.438	9.588	1.528.130	725.800	1.558.860	745.650

Taggi
CIPOLLA E AGLIO

Numero d'ordine	CIRCOSCRIZIONI	PRODUZIONE PER ETTARO (quintali)			
		1941		1942	
		IN COM-PLESSO	di cui in pieno campo	IN COM-PLESSO	di cui in pieno campo
61	Avellino	78.980	43.980	82.400	45.900
62	Benevento	25.340	11.950	26.870	12.050
63	Napoli	151.240	93.730	160.600	100.080
64	Salerno	84.010	74.670	99.450	89.450
65	Bari	70.160	29.570	61.830	22.620
66	Brindisi	5.640	2.770	6.440	3.540
67	Foggia	10.590	5.270	11.000	5.490
68	Ionio (Taranto)	6.510	—	5.900	—
69	Lecce	3.220	2.230	3.150	2.420
70	Matera	4.300	1.700	3.610	1.630
71	Potenza	18.760	1.020	19.610	1.020
72	Catanzaro	95.340	31.540	74.600	30.350
73	Cosenza	8.110	1.740	9.770	4.050
74	Reggio di Calabria	7.710	4.900	7.530	4.720
75	Agrigento	3.820	—	4.460	—
76	Caltanissetta	17.370	11.400	17.520	11.550
77	Catania	15.860	10.420	18.340	12.810
78	Enna	2.660	—	2.400	—
79	Messina	5.130	890	5.090	890
80	Palermo	26.620	—	26.430	—
81	Ragusa	12.900	6.570	13.130	6.330
82	Siracusa	4.240	2.600	4.150	2.540
83	Trapani	6.040	3.180	8.880	6.310
84	Cagliari	6.430	2.650	7.170	3.100
85	Nuoro	1.240	330	1.260	330
86	Sassari	1.400	—	1.700	—
1	Piemonte	160.730	55.900	163.070	68.180
2	Liguria	42.190	7.850	55.820	7.770
3	Lombardia	162.970	91.100	180.330	95.420
4	Venezia Tridentina	1.070	—	1.030	—
5	Veneto	199.750	58.110	186.960	64.410
6	Venezia Giulia e Zara	3.160	2.040	3.130	1.940
7	Emilia	489.440	432.470	642.130	578.110
8	Toscana	58.360	46.500	61.910	49.400
9	Marche	9.260	930	9.970	910
10	Umbria	3.070	3.070	3.250	3.250
11	Lazio	119.040	37.880	116.930	42.920
12	Abruzzi e Molise	48.000	32.610	50.840	36.210
13	Campania	339.590	224.330	369.320	247.480
14	Puglia	96.120	39.840	88.320	34.070
15	Lucania	23.060	2.720	23.220	2.650
16	Calabria	111.160	38.180	91.900	39.120
17	Sicilia	94.640	35.060	100.400	40.430
18	Sardegna	9.070	2.980	10.130	3.430
1	ITALIA SETTENTRIONALE	1.059.310	647.470	1.232.470	815.830
2	ITALIA CENTRALE	189.730	88.380	192.060	96.480
3	ITALIA MERIDIONALE	617.930	337.680	623.600	359.530
4	ITALIA INSULARE	103.710	38.040	110.530	43.860
	IN COMPLESSO	1.970.680	1.111.570	2.158.660	1.315.700

Segue : Ortaggi
TAV. 102. — POPONE

Numero d'ordine	CIRCOSCRIZIONI	SUPERFICIE (ettari)								PRODUZIONE (quintali)			
		1939		1940		1941		1942		1939		1940	
		IN COM-PLESSO	di cui in pieno campo	IN COM-PLESSO	di cui in pieno campo	IN COM-PLESSO	di cui in pieno campo	IN COM-PLESSO	di cui in pieno campo	IN COM-PLESSO	di cui in pieno campo	IN COM-PLESSO	di cui in pieno campo
1	Alessandria	61	6	40	6	33	5	31	5	10.610	1.560	6.920	1.440
2	Asti	12	9	12	9	11	8	11	8	2.670	1.980	2.850	2.100
3	Cuneo	39	28	38	27	36	26	37	27	11.280	7.980	10.250	7.310
4	Novara	11	10	11	10	1	1	1	1	2.040	1.800	2.250	2.000
5	Torino	87	87	87	87	87	87	87	87	7.620	7.620	8.230	8.230
6	Vercelli	22	8	19	7	21	8	17	7	3.380	1.280	3.020	1.160
7	Imperia	11	11	11	11	11	11	11	11	1.840	1.840	1.540	1.540
8	Bergamo	80	80	80	80	60	60	60	60	16.000	16.000	14.400	14.400
9	Brescia	358	358	358	358	358	358	358	358	71.600	71.600	94.800	94.800
10	Cremona	148	148	148	148	148	148	77	77	41.680	41.680	47.600	47.600
11	Mantova	377	377	305	305	298	298	283	283	74.710	74.710	74.870	74.870
12	Milano	368	355	327	315	140	130	74	64	59.010	56.800	39.600	37.800
13	Pavia	300	300	285	285	—	—	145	145	60.000	60.000	43.350	43.350
14	Padova	202	202	269	269	269	269	340	340	18.700	18.700	27.710	27.710
15	Rovigo	80	80	90	90	105	105	100	100	11.850	11.850	13.950	13.950
16	Treviso	195	195	205	205	172	172	116	116	18.210	18.210	20.070	20.070
17	Udine	17	17	14	14	13	13	13	13	1.580	1.580	1.220	1.220
18	Venezia	466	460	336	336	342	332	320	310	144.200	143.000	94.880	94.880
19	Verona	468	468	473	473	680	680	460	460	93.600	93.600	94.600	94.600
20	Vicenza	256	250	256	250	267	260	107	100	29.800	28.900	35.360	34.400
21	Gorizia	5	1	5	1	5	1	5	1	740	100	780	100
22	Istria (Pola)	63	63	64	64	59	59	—	—	2.530	2.530	3.130	3.130
23	Zara	3	—	3	—	3	—	3	—	300	—	320	—
24	Bologna	379	305	379	305	379	305	379	305	93.630	74.350	73.380	58.150
25	Ferrara	1.430	1.430	693	693	500	500	605	605	228.900	228.900	107.190	107.190
26	Forlì	374	374	375	375	376	376	380	380	74.250	74.250	82.400	82.400
27	Modena	94	94	74	74	56	56	60	60	17.030	17.030	14.860	14.860
28	Parma	107	34	106	35	101	33	98	35	7.970	1.600	7.660	1.640
29	Piacenza	455	450	455	450	457	450	407	400	87.600	86.600	83.100	82.100
30	Ravenna	224	224	224	224	224	224	224	224	41.840	41.840	42.610	42.610
31	Reggio nell'Emilia	70	70	70	70	50	50	50	50	9.100	9.100	9.680	9.680
32	Arezzo	525	519	525	519	379	373	311	305	73.140	72.320	53.540	52.900
33	Firenze	69	64	69	64	54	49	140	135	25.800	23.700	29.150	26.900
34	Grosseto	28	16	28	16	16	16	16	16	7.800	4.320	3.280	1.600
35	Livorno	63	53	64	54	64	54	48	48	4.840	4.150	5.020	4.340
36	Lucca	43	43	26	22	22	22	22	22	9.660	9.660	3.920	3.920
37	Massa-Carrara	2	2	4	4	4	4	4	4	160	160	280	280
38	Pisa	96	95	96	95	92	89	79	76	18.560	18.220	19.300	19.000
39	Pistoia	25	25	25	25	25	25	25	25	3.900	3.900	3.650	3.650
40	Siena	192	190	185	183	185	183	183	183	36.990	36.570	42.190	41.690
41	Ancona	79	74	80	75	87	82	84	79	15.700	14.350	15.700	14.600
42	Ascoli Piceno	28	28	28	28	28	28	31	31	5.170	5.170	6.810	6.810
43	Macerata	79	79	79	79	79	79	79	79	17.850	17.850	19.850	19.850
44	Pesaro e Urbino	13	10	13	10	13	10	13	10	3.050	2.240	3.490	2.560
45	Perugia	45	45	45	45	45	45	45	45	4.500	4.500	6.300	6.300
46	Terni	110	59	110	110	111	107	107	107	23.410	11.130	24.700	24.700
47	Frosinone	67	67	66	66	83	83	90	90	15.980	15.980	15.260	15.260
48	Latina	433	415	353	340	362	348	150	135	105.360	101.000	66.800	64.500
49	Rieti	70	70	70	70	70	70	70	70	4.550	4.200	4.200	4.200
50	Roma	347	311	347	311	347	311	311	311	58.390	51.150	53.570	46.670
51	Viterbo	117	36	116	34	109	31	106	31	13.400	3.920	14.860	3.940
52	Campobasso	51	30	51	30	51	30	51	30	7.020	3.450	7.590	3.600
53	Chieti	221	155	221	155	221	155	221	155	41.770	22.150	35.610	19.570
54	L'Aquila	56	49	56	49	56	49	56	49	22.320	19.080	22.310	19.070
55	Pescara	113	87	89	67	94	72	94	72	68.150	51.920	54.330	40.580
56	Teramo	21	18	21	18	15	15	16	16	3.600	3.000	3.800	3.200

taggi
E COCOMERO

Numero d'ordine	CIRCOSCRIZIONI	PRODUZIONE PER ETTARO (quintali)												
		1941		1942		1939		1940						
		IN COM-PLESSO	di cui in pieno campo	IN COM-PLESSO	di cui in pieno campo	in pieno campo	in orti industriali	IN COM-PLESSO	in pieno campo	in orti industriali	IN COM-PLESSO	in pieno campo	in orti industriali	IN COM-PLESSO
1	Alessandria	5.000	1.100	4.200	900	260,0	164,5	173,9	240,0	161,2	173,0	220,0	139,3	151,5
2	Asti	2.410	1.720	2.410	1.660	220,0	230,0	222,5	233,3	250,0	237,5	215,0	230,0	219,1
3	Cuneo	8.680	6.080	8.690	6.090	285,0	300,0	289,2	270,7	267,3	269,7	233,8	260,0	241,1
4	Novara	240	—	240	—	180,0	240,0	185,5	200,0	250,0	204,5	—	240,0	240,0
5	Torino	7.600	7.600	7.930	7.930	87,6	—	87,6	94,6	—	94,6	87,4	—	91,1
6	Vercelli	3.350	1.360	2.830	1.230	160,0	150,0	153,6	165,7	155,0	158,9	170,0	153,1	159,5
7	Imperia	1.280	1.280	1.180	1.180	167,3	—	167,3	140,0	—	140,0	116,4	—	116,4
8	Bergamo	9.000	9.000	9.000	9.000	200,0	—	200,0	180,0	—	180,0	150,0	—	150,0
9	Brescia	77.840	77.840	—	—	200,0	—	200,0	264,8	—	264,8	217,4	—	217,4
10	Cremona	43.100	43.100	24.230	24.230	281,6	—	281,6	321,6	—	321,6	291,2	—	291,2
11	Mantova	63.860	63.860	58.090	58.090	198,2	—	198,2	245,5	—	245,5	214,3	—	214,3
12	Milano	14.300	13.000	11.200	9.600	160,0	170,0	160,4	120,0	150,0	121,1	100,0	130,0	102,1
13	Pavia	—	—	20.300	20.300	200,0	—	200,0	152,1	—	152,1	—	—	140,0
14	Padova	28.540	28.540	32.380	32.380	92,6	—	92,6	103,0	—	103,0	106,1	—	106,1
15	Rovigo	14.700	14.700	12.000	12.000	148,1	—	148,1	155,0	—	155,0	140,0	—	140,0
16	Treviso	14.830	14.830	6.540	6.540	93,4	—	93,4	97,9	—	97,9	86,2	—	86,2
17	Udine	1.250	1.250	1.510	1.510	92,9	—	92,9	87,1	—	87,1	96,2	—	96,2
18	Venezia	91.420	88.920	86.000	83.500	310,9	200,0	309,4	282,4	—	282,4	267,8	250,0	267,3
19	Verona	181.000	181.000	128.400	128.400	200,0	—	200,0	200,0	—	200,0	266,2	—	266,2
20	Vicenza	39.590	38.400	11.980	11.000	115,6	150,0	116,4	137,6	160,0	138,1	147,7	170,0	148,3
21	Gorizia	760	100	600	80	100,0	160,0	148,0	100,0	170,0	156,0	100,0	165,0	152,0
22	Istria (Pola)	3.060	3.060	—	—	40,2	—	40,2	48,9	—	48,9	51,9	—	51,9
23	Zara	330	330	120	120	—	100,0	100,0	106,7	—	106,7	110,0	—	110,0
24	Bologna	69.140	54.750	77.720	61.600	243,8	260,5	247,0	190,7	205,8	193,6	179,5	194,5	182,4
25	Ferrara	78.500	78.500	109.050	109.050	160,1	—	160,1	154,7	—	154,7	157,0	—	157,0
26	Forlì	80.000	80.000	83.150	83.150	198,5	—	198,5	219,7	—	219,7	212,8	—	212,8
27	Modena	9.860	9.860	11.730	11.730	181,2	—	181,2	200,8	—	200,8	176,1	—	176,1
28	Parma	7.250	1.530	7.700	1.930	47,1	87,3	74,5	46,9	84,8	72,3	46,4	84,1	71,8
29	Piacenza	102.880	101.200	78.740	77.200	192,4	200,0	192,5	182,4	200,0	182,6	224,9	240,0	225,1
30	Ravenna	41.960	41.960	43.370	43.370	186,8	—	186,8	190,2	—	190,2	187,3	—	187,3
31	Reggio nell'Emilia	6.400	6.400	6.900	6.900	130,0	—	130,0	138,3	—	138,3	128,0	—	128,0
32	Arezzo	39.470	38.830	39.560	38.700	139,3	136,7	139,3	101,9	106,7	102,0	104,1	106,7	104,1
33	Firenze	10.630	9.130	21.910	20.160	370,3	420,0	373,9	420,3	450,0	422,5	186,3	300,0	196,9
34	Grosseto	960	960	1.440	1.440	270,0	290,0	278,6	100,0	140,0	117,1	60,0	—	60,0

Segue: Or
Segue: Tav. 102. — Po

Numero d'ordine	CIRCOSCRIZIONI	SUPERFICIE (ettari)								PRODUZIONE (quintali)			
		1939		1940		1941		1942		1939		1940	
		IN COM-PLESSO	di cui in pieno campo	IN COM-PLESSO	di cui in pieno campo	IN COM-PLESSO	di cui in pieno campo	IN COM-PLESSO	di cui in pieno campo	IN COM-PLESSO	di cui in pieno campo	IN COM-PLESSO	di cui in pieno campo
57	Avellino	30	20	30	20	20	10	20	10	7.500	4.500	8.500	5.000
58	Benevento	63	61	63	61	59	57	59	57	14.590	14.090	16.300	15.740
59	Napoli	3.111	3.070	3.111	3.070	2.921	2.880	2.706	2.665	415.240	409.400	443.170	435.930
60	Salerno	268	248	191	166	207	184	230	200	81.900	74.250	47.110	39.860
61	Bari	298	162	371	197	376	191	371	195	24.200	9.950	44.090	16.980
62	Brindisi	3.556	3.556	3.540	3.540	3.496	3.496	3.190	3.190	284.480	284.480	351.360	351.360
63	Foggia	309	204	309	203	313	207	96	64	29.960	20.310	27.560	18.180
64	Ionio	603	549	544	490	564	510	643	585	44.880	39.570	50.700	43.200
65	Lecce	276	262	293	277	293	277	320	300	22.510	21.150	26.320	24.730
66	Matera	30	14	30	14	30	14	27	14	4.110	1.580	5.360	2.200
67	Potenza	10	—	11	—	11	—	11	—	900	—	1.100	—
68	Catanzaro	232	220	232	220	232	220	220	210	65.650	62.650	55.750	52.150
69	Cosenza	479	461	479	461	483	465	478	460	37.760	35.970	32.120	30.510
70	Reggio di Calabria	137	110	138	110	140	110	128	100	18.440	15.200	18.260	14.900
71	Agrigento	633	633	518	518	486	486	500	500	118.950	118.950	111.150	111.150
72	Caltanissetta	135	110	145	120	135	115	140	120	12.660	8.360	14.220	9.940
73	Catania	232	101	229	98	209	78	195	75	38.690	15.720	37.020	15.400
74	Messina	23	15	65	35	54	22	40	16	5.380	2.870	13.830	6.290
75	Palermo	94	20	97	20	82	69	95	77	6.010	900	5.380	800
76	Ragusa	53	53	59	59	59	59	60	60	13.250	13.250	13.380	13.380
77	Siracusa	60	60	48	48	30	30	55	55	4.400	4.400	3.790	3.790
78	Trapani	412	393	270	258	319	306	267	255	43.960	40.630	23.600	21.730
79	Cagliari	837	688	844	695	852	699	868	709	64.740	53.120	60.940	49.740
80	Nuoro	129	114	133	117	125	109	125	109	12.910	10.230	15.760	12.790
81	Sassari	385	286	379	288	515	421	608	516	21.660	15.100	30.630	20.840
1	Piemonte	232	148	207	146	189	134	184	134	37.600	22.220	33.520	22.240
2	Liguria	11	11	11	11	11	11	11	11	1.840	1.840	1.540	1.540
3	Lombardia	1.631	1.618	1.503	1.491	1.004	994	639	629	323.000	320.790	314.620	312.820
4	Veneto	1.684	1.672	1.643	1.637	1.848	1.831	1.456	1.439	317.940	315.840	287.790	286.830
5	Venezia Giulia e Zara	71	64	72	68	67	63	8	4	3.570	2.630	4.230	3.550
6	Emilia	3.133	2.981	2.376	2.226	2.143	1.994	2.203	2.059	560.320	533.670	420.880	398.630
7	Toscana	1.043	1.007	1.022	986	841	815	840	814	180.850	173.000	160.330	154.280
8	Marche	199	191	200	192	207	199	207	199	41.770	39.610	45.850	43.820
9	Umbria	155	104	155	155	156	156	152	152	27.910	15.630	31.000	31.000
10	Lazio	1.034	899	952	821	971	843	763	637	197.680	176.600	154.690	134.570
11	Abruzzi e Molise	462	339	438	319	440	321	441	322	142.860	99.600	123.640	86.020
12	Campania	3.472	3.399	3.395	3.317	3.207	3.131	3.015	2.932	519.230	502.240	515.080	496.530
13	Puglia	5.042	4.733	5.057	4.707	5.042	4.681	4.620	4.334	406.030	375.460	500.030	454.450
14	Lucania	40	14	41	14	41	14	38	14	5.010	1.580	6.460	2.200
15	Calabria	848	791	849	791	855	795	826	770	121.850	113.820	106.130	97.560
16	Sicilia	1.642	1.385	1.431	1.156	1.374	1.165	1.352	1.158	243.300	205.080	222.370	182.480
17	Sardegna	1.351	1.088	1.356	1.100	1.492	1.229	1.601	1.334	99.310	78.450	107.330	83.370
1	ITALIA SETTENTRIONALE	6.762	6.494	5.812	5.579	5.262	5.027	4.501	4.276	1.244.270	1.196.990	1.062.580	1.025.610
2	ITALIA CENTRALE	2.431	2.201	2.329	2.154	2.175	2.013	1.962	1.802	448.210	404.840	391.870	363.670
3	ITALIA MERIDIONALE	9.864	9.276	9.780	9.148	9.585	8.942	8.940	8.372	1.194.980	1.092.700	1.251.340	1.136.760
4	ITALIA INSULARE	2.993	2.473	2.787	2.256	2.866	2.394	2.953	2.492	342.610	283.530	329.700	265.850
	IN COMPLESSO	22.050	20.444	20.708	19.137	19.888	18.378	18.358	16.942	3.230.070	2.976.080	3.035.490	2.791.890

taggi
POME E COCOMERO

Numero d'ordine	CIRCOSCRIZIONI	PRODUZIONE PER ETTARO (quintali)											
		1939		1940		1941		1942					
		in pieno campo	in orti industriali	IN COM-PLESSO	in pieno campo	in orti industriali	IN COM-PLESSO	in pieno campo	in orti industriali	IN COM-PLESSO	in pieno campo	in orti industriali	IN COM-PLESSO
57	Avellino	225,0	300,0	250,0	250,0	350,0	283,3	200,0	350,0	275,0	220,0	360,0	290,0
58	Benevento	231,0	250,0	231,6	258,0	280,0	258,7	228,4	270,0	229,8	225,6	250,0	226,4
59	Napoli	133,4	142,4	133,5	142,0	176,6	142,5	137,6	174,9	138,1	155,5	190,2	156,0
60	Salerno	299,4	382,5	305,6	340,1	290,0	246,6	278,5	340,9	285,5	257,4	314,0	264,8
61	Bari	61,4	104,8	81,2	86,2	155,8	118,8	75,0	137,9	106,0	56,6	124,3	88,7
62	Brindisi	80,0	—	80,0	99,3	—	99,3	80,4	—	80,4	88,9	—	88,9
63	Foggia	99,6	91,9	97,0	89,6	88,5	89,2	80,2	80,1	80,2	80,3	84,4	81,7
64	Ionio	72,1	98,3	74,4	88,2	138,9	93,2	53,0	120,6	59,5	63,9	102,8	67,4
65	Lecce	80,7	96,8	81,6	89,3	99,4	89,8	89,3	99,4	89,8	74,4	89,5	75,3
66	Matera	112,9	158,1	137,0	157,1	197,5	178,7	58,6	130,6	97,0	61,4	104,6	82,2
67	Potenza	90,0	90,0	—	—	100,0	100,0	—	84,5	84,5	—	87,3	87,3
68	Catanzaro	284,8	250,0	283,0	237,0	300,0	240,3	230,7	300,0	234,3	279,8	350,0	283,0
69	Cosenza	78,0	99,4	78,8	66,2	89,4	67,1	50,8	71,1	51,6	41,0	54,4	41,5
70	Reggio di Calabria	138,2	120,0	134,6	135,5	120,0	132,3	135,5	110,0	130,0	127,5	110,0	123,7
71	Agrigento	187,9	—	187,9	214,6	—	214,6	219,1	—	219,1	228,9	—	228,9
72	Caltanissetta	76,0	172,0	93,8	82,8	171,2	185,0	114,5	185,0	114,5	93,8	165,0	104,0
73	Catania	155,6	175,3	166,8	157,1	165,0	161,7	117,4	127,6	123,8	119,1	133,9	124,2
74	Messina	191,3	313,8	233,9	179,7	251,3	212,8	195,5	256,6	231,7	185,6	248,3	223,3
75	Palermo	45,0	69,1	63,9	40,0	59,5	55,5	147,2	148,9	160,0	172,2	162,3	75
76	Ragusa	250,0	—	250,0	226,8	—	226,8	200,0	—	200,0	—	200,0	76
77	Siracusa	73,3	—	73,3	79,0	—	79,0	136,7	—	136,7	—	140,2	77
78	Trapani	103,4	175,3	106,7	84,2	155,8	87,4	109,1	188,5	112,4	86,8	138,3	89,1
79	Cagliari	77,2	78,0	77,3	71,6	75,2	72,2	75,6	76,6	75,8	74,2	74,8	74,2
80	Nuoro	89,7	178,7	100,1	109,3	185,6	118,5	96,3	166,3	105,3	84,0	161,3	93,9
81	Sassari	52,8	66,3	56,3	72,4	107,6	80,8	51,7	101,9	60,9	74,8	126,6	82,6
1	Piemonte	150,1	183,1	162,1	152,3	184,9	161,9	133,3	171,3	144,3	132,9	169,8	142,9
2	Liguria	167,3	—	167,3	140,0	—	140,0	116,4	—	116,4	107,3	—	107,3
3	Lombardia	198,3	170,0	198,0	209,8	150,0	209,3	208,0	130,0	207,3	192,7	160,0	192,2
4	Veneto	371,330	367,640	278,810	275,330	188,9	175,0	175,2	200,8	217,1	200,9	191,3	204,7
5	Venezia Giulia e Zara	41,1	134,3	50,3	52,2	170,0	58,8	55,4	165,0	61,9	50,0	130,0	90,0
6	Emilia	395,990	374,200	418,360	394,930	179,0	175,3	178,8	179,1	148,3	177,1	187,7	146,2
7	Toscana	110,300	106,510	121,660	117,330	171,8	218,1	173,4	156,5	168,1	156,9	130,7	145,8
8	Marche	44,850	42,840	40,200	38,010	207,4	270,0	209,9	228,2	253,8	229,3	215,3	216,7
9	Umbria	26,900	26,900	21,080	21,080	150,3	240,8	180,1	200,0	—	200,0	172,4	—
10	Lazio	162,200	142,300	121,960	102,110	196,4	156,1	191,2	163,9	153,6	162,5	168,8	155,5
11	Abruzzi e Molise	116,680	83,720	108,420	77,500	293,8	351,7	309,2	269,7	316,1	282,3	260,8	277,0
12	Campania	481,560	462,510	502,160	480,840	147,8	232,7	149,5	149,7	237,8	151,7	147,7	250,7
13	Puglia	405,800	363,700	391,850	359,530	79,3	97,1	80,5	96,5	130,2	98,9	77,7	116,6
14	Lucania	3,840	820	3,180	860	112,9	131,9	125,3	157,1	157,6	58,6	111,9	93,7
15	Calabria	97,460	89,280	97,920	90,360	143,9	140,9	143,7	12				

Coltivazioni floreali

TAV. 103. — SUPERFICIE E PRODUZIONE

CIRCOSCRIZIONI	SUPERFICIE IN COLTURA (ettari)						VALORE DELLA PRODUZIONE (migliaia di lire)					
	1939-40		1940-41		1941-42		1939-40		1940-41		1941-42	
	specializ- zata	pro- miscua	specializ- zata	pro- miscua	specializ- zata	pro- miscua	IN COM- PLESSO	di cui : com- mercata	IN COM- PLESSO	di cui : com- mercata	IN COM- PLESSO	di cui : com- mercata
Piemonte	508,11	2.696,16	548,76	2.695,95	614,95	2.636,35	6.759	5.075	7.667	5.767	9.968	7.957
di cui: Novara	37,50	1.444,00	37,50	1.444,00	37,50	1.380,00	3.776	2.746	3.503	2.558	3.435	2.490
Liguria	1.773,75	872,00	1.779,75	893,00	1.555,75	777,00	90.720	90.629	111.783	111.712	114.177	114.067
di cui: Imperia	1.569,00	570,00	1.573,00	570,00	1.358,00	490,00	80.325	80.255	100.196	100.162	102.346	102.311
Lombardia	84,09	27,50	84,12	28,00	59,62	28,30	3.751	3.721	4.345	4.230	3.593	3.491
di cui: Milano	55,00	—	55,00	—	39,00	—	2.198	2.198	2.322	2.322	1.765	1.765
Venezia Trid. - Bolzano	5,15	—	5,15	—	5,15	—	425	425	590	590	695	695
Veneto	56,20	48,80	56,76	49,00	57,36	49,00	1.486	1.388	1.537	1.427	1.599	1.473
Venezia Giulia e Zara	22,91	9,40	23,01	9,40	22,82	11,72	776	768	904	894	1.284	1.269
Emilia	154,03	118,80	173,43	119,25	125,72	122,25	5.199	1.498	1.901	1.880	2.437	2.398
Toscana	152,50	114,90	152,53	108,50	142,53	110,00	6.056	5.803	6.654	6.411	10.340	10.073
di cui: Pistoia	55,00	—	58,00	—	62,50	—	4.286	4.286	4.518	4.518	7.733	7.733
Marche	7,77	1,50	7,84	1,70	7,84	1,90	186	180	196	185	201	192
Umbria	2,20	34,00	2,20	34,00	2,20	34,00	282	264	273	256	303	270
Lazio	156,20	73,75	154,10	75,75	149,50	74,75	9.965	9.960	10.237	10.214	9.376	9.351
di cui: Roma	132,50	72,00	132,50	72,00	128,00	71,00	9.015	9.015	9.215	9.215	8.364	8.364
Abruzzi e Molise	6,20	1,35	6,20	1,35	6,35	1,35	91	91	106	106	104	104
Campania	230,45	20,75	221,95	20,65	224,45	20,65	3.703	3.450	4.416	4.103	5.121	4.784
di cui: Napoli	191,00	19,00	184,00	19,00	188,00	19,00	3.277	3.073	3.949	3.694	4.430	4.161
Puglie	34,50	3,60	34,70	3,60	34,70	3,60	645	598	704	645	852	782
Lucania - Potenza	—	4,00	—	4,00	—	4,00	45	45	45	45	63	63
Calabria	63,36	70,00	81,36	65,00	121,12	65,00	1.044	1.029	1.067	1.052	1.918	1.900
Sicilia	132,70	144,50	160,80	150,60	157,40	143,00	5.124	4.549	6.108	5.409	6.284	5.752
di cui: Messina	56,00	17,00	84,50	17,80	84,00	14,00	1.920	1.840	2.652	2.530	2.834	2.715
Sardegna	15,40	8,90	18,80	10,15	19,07	10,15	160	127	185	160	190	169
ITALIA SETTENTRIONALE	2.604,24	3.772,66	2.670,98	3.794,60	2.441,37	3.624,62	105.436	103.504	128.727	126.500	133.753	131.350
ITALIA CENTRALE	318,67	224,15	316,67	219,95	302,07	220,65	16.489	16.207	17.360	17.066	20.220	19.886
ITALIA MERIDIONALE	334,51	99,70	344,21	94,60	386,62	94,60	5.528	5.213	6.338	5.951	8.058	7.633
ITALIA INSULARE	148,10	153,40	179,60	160,75	176,47	153,15	5.284	4.676	6.293	5.569	6.474	5.921
IN COMPLESSO	3.405,52	4.249,91	3.511,48	4.269,90	3.308,53	4.093,02	132.737	129.600	158.718	155.086	168.505	164.790

TAV. 104. — PIANTE PER FIORI DA RECIDERE

CIRCOSCRIZIONI	SUPERFICIE IN COLTURA (ettari)						VALORE DELLA PRODUZIONE COMMERCIAATA (migliaia di lire)					
	1939-40		1939-41		1941-42		1939-40		1940-41		1941-42	
	specializ- zata	pro- miscua	specializ- zata	pro- miscua	specializ- zata	pro- miscua	IN COM- PLESSO	di cui : garofani e rose	IN COM- PLESSO	di cui : garofani e rose	IN COM- PLESSO	di cui : garofani e rose
Piemonte	54,26	648,19	52,26	644,37	53,35	582,37	1.621	298	1.724	304	1.944	362
di cui: Novara	17,50	812,00	17,50	812,00	17,50	548,00	1.041	135	961	92	893	73
Liguria	1.591,75	807,00	1.595,75	818,00	1.371,75	707,00	81.828	65.479	101.458	82.249	103.011	84.218
di cui: Imperia	1.425,00	560,00	1.425,00	560,00	1.208,00	480,00	73.545	61.065	92.612	77.400	95.316	78.890
Lombardia	81,51	16,40	81,51	15,90	57,51	17,00	3.293	595	3.668	646	2.843	657
di cui: Milano	55,00	—	55,00	—	39,00	—	2.198	409	2.322	415	1.765	350
Venezia Trid. - Bolzano	5,15	—	5,15	—	5,15	—	425	356	590	500	695	600
Veneto	46,33	36,30	45,96	36,50	46,26	36,50	975	204	1.018	195	1.050	213
Venezia Giulia e Zara	19,57	8,20	19,67	8,20	19,64	10,90	724	348	841	371	1.213	592
Emilia	48,44	83,50	49,84	84,95	50,12	87,95	846	287	981	334	1.381	485
Toscana	129,00	36,90	132,73	39,50	122,73	39,50	5.513	3.244	6.088	4.091	9.712	6.448
di cui: Pistoia	55,00	—	58,00	—	62,90	—	4.286	2.613	4.518	3.256	7.733	5.165
Marche	6,95	0,50	7,02	0,70	7,02	0,90	132	30	135	31	146	30
Umbria	1,80	21,75	1,80	21,75	1,80	21,75	252	104	244	101	255	105
Lazio	122,70	73,00	120,60	73,00	115,50	72,00	9.343	6.423	9.573	6.578	8.684	5.942
di cui: Roma	105,50	72,00	105,50	72,00	101,00	71,00	8.439	5.893	8.632	5.702	7.782	5.125
Abruzzi e Molise	6,20	1,35	6,20	1,35	6,35	1,35	91	29	106	28	104	33
Campania	168,75	1,07	162,25	0,97	165,25	0,97	2.441	1.129	2.857	1.293	3.406	1.530
di cui: Napoli	135,00	—	130,00	—	134,00	—	2.124	1.040	2.512	1.210	2.867	1.384
Puglie	25,40	3,30	25,60	3,30	25,60	3,30	500	280	544	306	671	386
Lucania - Potenza	—	4,00	—	4,00	—	4,00	45	31	45	31	63	42
Calabria	10,36	4,50	10,36	4,50	10,12	4,50	118	86	128	92	157	112
Sicilia	64,30	63,50	64,30	68,60	60,10	65,50	1.963	898	2.061	1.198	2.086	1.093
Sardegna	9,40	7,90	12,40	9,15	12,57	9,15	90	27	119	34	128	35
ITALIA SETTENTRIONALE	1.847,01	1.599,59	1.850,14	1.607,92	1.603,78	1.441,72	89.712	67.567	110.280	84.599	112.137	87.127
ITALIA CENTRALE	260,45	132,15	262,15	134,95	247,05	134,15	15.240	9.801	16.040	10.801	18.797	12.525
ITALIA MERIDIONALE	210,71	14,22	204,41	14,12	207,32	14,12	3.195	1.555	3.680	1.750	4.401	2.103
ITALIA INSULARE	73,70	71,40	76,70	77,75	72,67	74,65	2.053	925	2.180	1.232	2.214	1.128
IN COMPLESSO	2.391,87	1.817,36	2.393,40	1.834,74	2.130,82	1.664,64	110.200	79.848	132.180	98.382	137.540	102.883
	(a)		(b)		(c)							

(a) Di cui sotto vetro ha. 233,20. — (b) Id. ha. 234,20. — (c) Id. ha. 230,32.

Segue : Coltivazioni floreali

TAV. 105. — PIANTE ORNAMENTALI E PER FRONDA VERDE

CIRCOSCRIZIONI	SUPERFICIE IN CULTURA (ettari)						VALORE DELLA PRODUZIONE COMMERCIAITA (migliaia di lire)		
	1939-40		1940-41		1941-42		1939-40	1940-41	1941-42
	specializzata	promiscua	specializzata	promiscua	specializzata	promiscua			
Piemonte	26,35	819,78	27,00	823,38	27,10	825,78	1.775	1.857	1.882
<i>di cui</i> : Novara	18,50	804,00	18,50	804,00	18,50	804,00	1.578	1.477	1.477
Liguria	164,00	55,00	162,00	65,00	162,00	60,00	8.161	9.404	10.121
<i>di cui</i> : Imperia	126,00	—	126,00	—	126,00	—	6.070	6.700	8.060
Lombardia	2,57	10,20	2,60	11,20	2,10	10,30	242	351	396
Veneto	4,37	11,50	4,80	11,50	5,10	11,50	330	313	327
Venezia Giulia e Zara	3,34	1,20	3,34	1,20	3,18	0,82	44	53	56
Emilia	5,59	32,30	5,59	31,30	5,60	31,30	181	190	246
Toscana	5,50	11,00	4,80	12,00	4,80	13,50	198	231	269
Marche	0,82	1,00	0,82	1,00	0,82	1,00	48	50	46
Umbria	0,40	10,75	0,40	10,75	0,40	10,75	9	9	12
Lazio	33,50	0,75	33,50	1,00	34,00	0,75	595	606	624
<i>di cui</i> : Roma	27,00	—	27,00	—	27,00	—	554	560	559
Campania	59,00	14,08	57,00	14,08	57,00	14,08	944	1.163	1.296
<i>di cui</i> : Napoli	56,00	14,00	54,00	14,00	54,00	14,00	884	1.110	1.229
Puglie	8,60	0,30	8,60	0,30	8,60	0,30	97	100	110
Calabria	1,00	0,50	1,00	0,50	1,00	0,50	14	14	18
Sicilia	10,90	38,50	11,00	39,50	10,80	39,00	611	577	728
<i>di cui</i> : Catania	—	36,50	—	37,50	—	37,00	370	309	380
Sardegna	5,10	1,00	5,50	1,00	5,60	1,00	30	33	33
ITALIA SETTENTRIONALE	206,22	929,98	205,33	943,58	205,08	939,70	10.733	12.168	13.028
ITALIA CENTRALE	40,22	23,50	39,52	24,75	40,02	26,00	850	896	951
ITALIA MERIDIONALE	68,60	14,88	66,60	14,88	66,60	14,88	1.055	1.277	1.424
ITALIA INSULARE	16,00	39,50	16,50	40,50	16,40	40,00	641	610	761
IN COMPLESSO	(a) 331,04	1.007,86	(b) 327,95	1.023,71	(c) 328,10	1.020,58	13.279	14.951	16.164

(a) Di cui sotto vetro ha. 23,29. — (b) Id. ha. 20,67. — (c) Id. ha. 20,37.

TAV. 106. — PIANTE PER FIORI E FOGLIE DA PROFUMERIA

CIRCOSCRIZIONI	SUPERFICIE IN CULTURA (ettari)						VALORE DELLA PRODUZIONE COMMERCIAITA (migliaia di lire)		
	1939-40		1940-41		1941-42		1939-40	1940-41	1941-42
	specializzata	promiscua	specializzata	promiscua	specializzata	promiscua			
Piemonte	427,50	1.228,19	469,50	1.228,20	534,50	1.228,20	1.679	2.186	4.131
<i>di cui</i> : Cuneo	106,00	1.200,00	108,00	1.200,00	143,00	1.200,00	557	687	1.668
<i> Torino</i>	320,00	—	360,00	—	390,00	—	992	1.378	2.340
Liguria	18,00	10,00	22,00	10,00	22,00	10,00	640	850	935
<i>di cui</i> : Imperia	18,00	(a) 10,00	22,00	(a) 10,00	22,00	(a) 10,00	(b) 640	(c) 850	(d) 935
Lombardia	0,01	0,90	0,01	0,90	0,01	1,00	186	211	252
Veneto	5,50	1,00	6,00	1,00	6,00	1,00	83	96	96
Emilia	100,00	3,00	118,00	3,00	70,00	3,00	471	709	771
<i>di cui</i> : Ferrara	100,00	—	118,00	—	70,00	—	470	708	770
Toscana	18,00	67,00	15,00	57,00	15,00	57,00	92	92	92
Umbria	—	1,50	—	1,50	—	1,50	3	3	3
Lazio	—	(e) —	1,75	—	—	2,00	22	35	43
Campania	2,70	5,60	2,70	5,60	2,20	5,60	65	83	82
Puglie	0,50	—	0,50	—	0,50	—	1	1	1
Calabria	52,00	65,00	70,00	60,00	110,00	60,00	897	910	1.725
<i>di cui</i> : Reggio di Cal.	52,00	85,00	70,00	80,00	110,00	60,00	897	910	1.725
Sicilia	57,50	42,50	85,50	42,50	86,50	38,50	1.975	2.771	2.938
<i>di cui</i> : Messina	47,00	2,00	75,00	2,00	76,00	2,00	1.581	2.277	2.460
Sardegna	0,90	—	0,90	—	0,90	—	7	8	8
ITALIA SETTENTRIONALE	551,01	1.243,09	615,51	1.243,10	632,51	1.243,20	3.059	4.052	6.185
ITALIA CENTRALE	18,00	68,50	15,00	60,25	15,00	60,50	117	130	138
ITALIA MERIDIONALE	55,20	70,60	73,20	65,60	112,70	65,60	963	994	1.808
ITALIA INSULARE	58,40	42,50	86,40	42,50	87,40	38,50	1.982	2.779	2.946
IN COMPLESSO	(f) 682,61	1.424,69	(g) 790,11	1.411,45	(h) 847,61	1.047,80	6.121	7.955	11.077

(a) Oltre ad ha. 7.259 di lavanda nei pascoli permanenti, negli incolti produttivi e nelle colture legnose specializzate. — (b) Oltre a lire 425.000 circa di lavanda nei pascoli permanenti, negli incolti produttivi e nelle colture legnose specializzate. — (c) Id. L. 640.000. — (d) Id. L. 700.000. — (e) Piante sparse. — (f) Di cui sotto vetro ha. 0,01.

Semi da prato

TAV. 107. — ERBA MEDICA

CIRCOSCRIZIONI	SUPERFICIE (ettari)			PRODUZIONE (quintali)			PRODUZIONE PER ETTARO (quintali)		
	1940	1941	1942	1940	1941	1942	1940	1941	1942
Alessandria	443	530	531	1.644	2.040	1.831	3,7	3,8	3,4
Asti	65	153	132	194	410	380	3,0	2,7	2,9
Cuneo	25	22	28	89	69	90	3,6	3,1	3,2
Torino	7	10	9	24	35	30	3,4	3,5	3,3
La Spezia	5	4	4	27	20	20	5,4	5,0	5,0
Savona	6	8	10	51	64	80	8,5	8,0	8,0
Brescia	115	108	110	230	194	285	2,0	1,8	2,6
Cremona	291	291	846	1.463	1.055	2.720	5,0	3,6	3,2
Mantova	118	192	441	590	926	1.440	5,0	4,8	3,3
Pavia	408	409	429	2.332	1.927	2.656	5,7	4,7	6,2
Trento	2	2	—	5	3	—	2,5	1,5	—
Padova	1.103	1.150	997	2.918	2.311	3.952	2,6	2,0	4,0
Rovigo	250	315	300	1.250	1.575	1.200	5,0	5,0	4,0
Treviso	372	409	498	491	637	1.260	1,3	1,6	2,5
Udine	423	433	423	1.696	1.782	1.480	4,0	4,1	3,5
Venezia	368	430	390	901	1.419	1.310	2,4	3,3	3,4
Verona	800	800	808	1.326	2.124	4.231	1,7	2,7	5,2
Vicenza	790	550	550	875	1.100	1.375	1,1	2,0	2,5
Gorizia	117	117	117	112	202	245	1,0	1,7	2,1
Istria (Pola)	242	183	200	957	733	600	4,0	4,0	3,0
Trieste	73	77	76	76	93	114	1,0	1,2	1,5
Bologna	6.250	6.250	6.250	9.400	8.320	6.680	1,5	1,3	1,1
Ferrara	140	142	150	350	487	590	2,5	3,4	3,9
Forlì	2.513	2.890	2.890	6.000	7.000	4.800	2,4	2,4	1,7
Modena	1.392	1.511	1.500	3.180	3.219	3.207	2,3	2,1	2,1
Parma	949	1.073	1.130	2.090	5.650	4.270	2,2	5,3	3,8
Piacenza	775	770	620	1.870	1.520	990	2,4	2,0	1,6
Ravenna	2.300	2.300	4.319	6.650	6.563	7.068	2,9	2,9	1,6
Reggio nell'Emilia	235	240	918	388	443	1.751	1,7	1,8	1,9
Arezzo	980	980	980	2.946	1.768	1.505	3,0	1,8	1,5
Firenze	1.664	4.545	4.545	2.418	7.594	8.254	1,5	1,7	1,8
Grosseto	2.660	2.590	4.210	4.210	4.160	4.715	1,6	1,6	1,8
Livorno	494	537	537	230	722	789	0,5	1,3	1,5
Lucca	10	10	10	31	24	29	3,1	2,4	2,9
Massa-Carrara	24	27	26	48	41	43	2,0	1,5	1,7
Pisa	1.372	1.919	1.955	888	3.380	3.824	0,6	1,8	2,0
Pistoia	3	3	3	11	13	12	3,7	4,3	4,0
Siena	6.800	6.800	6.800	6.048	7.408	9.030	0,9	1,1	1,3
Ancona	2.966	2.994	3.103	5.388	6.421	5.517	1,8	2,1	1,8
Ascoli Piceno	3.164	3.225	2.846	8.715	11.521	7.304	2,8	3,6	2,6
Macerata	2.210	2.210	2.316	2.075	2.388	5.555	0,9	1,1	2,4
Pesaro e Urbino	1.958	1.958	1.958	6.700	6.366	3.584	3,4	3,3	1,8
Perugia	13.765	13.765	13.765	24.120	31.948	29.090	1,8	2,3	2,1
Terni	1.237	1.237	1.237	6.185	9.896	6.185	5,0	8,0	5,0
Frosinone	29	28	43	76	75	73	2,6	2,7	1,7
Latina	—	1.000	1.162	—	3.000	3.154	—	3,0	2,7
Rieti	348	498	498	1.143	1.941	1.791	3,3	3,9	3,6
Roma	2.250	2.438	2.485	4.410	8.124	8.280	2,0	3,3	3,3
Viterbo	515	592	628	1.345	1.624	1.712	2,6	2,7	2,7
Campobasso	480	480	480	1.310	830	1.440	2,7	1,7	3,0
Chieti	1.855	1.855	1.855	320	430	430	0,2	0,2	0,2
L'Aquila	6	8	9	29	47	42	4,8	5,9	4,7
Pescara	455	460	328	1.076	1.226	646	2,4	2,7	2,0
Teramo	1.100	1.150	800	3.800	4.000	1.600	3,5	3,5	2,0

Segue : Semi da prato
Segue : TAV. 107. — ERBA MEDICA

CIRCOSCRIZIONI	SUPERFICIE (ettari)			PRODUZIONE (quintali)			PRODUZIONE PER ETTARO (quintali)		
	1940	1941	1942	1940	1941	1942	1940	1941	1942
Benevento	1	2	3	3	13	14	3,0	6,5	4,7
Napoli	57	100	110	187	266	341	3,3	2,7	3,1
Salerno	460	465	480	2.023	1.593	1.877	4,4	3,4	3,9
Foggia	31	25	25	59	33	33	1,9	1,3	1,3
Matera	2	—	—	3	—	—	1,5	—	—
Cosenza	160	194	241	160	388	658	1,0	2,0	2,7
Reggio di Calabria	22	22	27	88	81	106	4,0	3,7	3,9
Catania	2	2	2	5	5	6	2,5	2,5	3,0
Cagliari	16	35	41	40	130	123	2,5	3,7	3,0
Piemonte	540	715	700	1.951	2.554	2.331	3,6	3,6	3,3
Liguria	11	12	14	78	84	100	7,1	7,0	7,1
Lombardia	932	1.000	1.826	4.615	4.102	7.101	5,0	4,1	3,9
Venezia Tridentina	2	2	—	5	3	—	2,5	1,5	—
Veneto	4.106	4.087	3.966	9.457	10.948	14.808	2,3	2,7	3,7
Venezia Giulia e Zara	432	377	393	1.145	1.028	959	2,7	2,7	2,4
Emilia	14.554	15.176	17.777	29.928	33.202	29.356	2,1	2,2	1,7
Toscana	14.007	17.481	17.446	16.830	25.110	28.201	1,2	1,4	1,6
Marche	10.298	10.387	10.223	22.878	26.696	21.960	2,2	2,6	2,1
Umbria	15.002	15.002	15.002	30.305	41.844	35.275	2,0	2,8	2,4
Lazio	3.142	4.556	4.816	6.974	14.764	15.010	2,2	3,2	3,1
Abruzzi e Molise	3.896	3.953	3.472	6.535	6.533	4.158	1,7	1,7	1,2
Campania	518	567	593	2.213	1.872	2.232	4,3	3,3	3,8
Puglie	31	25	25	59	33	33	1,9	1,3	1,3
Lucania	2	—	—	3	—	—	1,5	—	—
Calabrie	182	216	268	248	469	764	1,4	2,2	2,9
Sicilia	2	2	2	5	5	6	2,5	2,5	3,0
Sardegna	16	35	41	40	130	123	2,5	3,7	3,0
ITALIA SETTENTRIONALE	20.577	21.369	24.676	47.179	51.921	54.655	2,3	2,4	2,2
ITALIA CENTRALE	42.449	47.426	47.487	76.987	108.414	100.446	1,8	2,3	2,1
ITALIA MERIDIONALE	4.629	4.761	4.358	9.058	8.907	7.182	2,0	1,9	1,6
ITALIA INSULARE	18	37	43	45	135	129	2,5	3,6	3,0
IN COMPLESSO	67.873	73.593	76.564	133.289	169.377	162.417	2,0	2,3	2,1

Segue : Semi da prato
TAV. 108. — TRIFOGLIO PRATENSE

CIRCOSCRIZIONI	SUPERFICIE (ettari)			PRODUZIONE (quintali)			PRODUZIONE PER ETTARO (quintali)		
	1940	1941	1942	1940	1941	1942	1940	1941	1942
Alessandria	439	350	368	1.548	529	1.115	3,5	1,5	3,0
Aosta	87	90	90	109	117	108	1,3	1,3	1,2
Asti	822	905	974	1.020	1.458	606	1,2	1,6	0,6
Cuneo	1.044	1.056	942	4.486	4.157	2.877	4,3	3,9	3,1
Novara	70	70	70	210	196	196	3,0	2,8	2,8
Torino	267	298	387	718	865	884	2,7	2,9	2,3
Vercelli	585	586	691	1.521	1.582	1.711	2,6	2,7	2,5
Savona	6	8	10	51	56	70	8,5	7,0	7,0
Bergamo	165	115	85	495	230	130	3,0	2,0	1,5
Brescia	178	170	170	409	340	349	2,3	2,0	2,1
Cremona	129	129	9	653	516	30	5,1	4,0	3,3
Mantova	—	4	58	—	16	232	—	4,0	4,0
Milano	19	19	20	57	57	60	3,0	3,0	3,0
Pavia	154	156	175	672	528	690	4,4	3,4	3,9
Padova	138	124	86	305	224	184	2,2	1,8	2,1
Rovigo	50	37	30	250	148	90	5,0	4,0	3,0
Treviso	78	84	93	95	145	194	1,2	1,7	2,1
Udine	95	100	95	234	264	206	2,5	2,6	2,2
Venezia	87	110	86	134	242	215	1,5	2,2	2,5
Verona	190	383	385	258	955	1.135	1,4	2,5	2,9
Vicenza	400	340	340	1.085	680	850	2,7	2,0	2,5
Carnaro (Fiume)	25	14	14	25	14	14	1,0	1,0	1,0
Gorizia	74	77	77	161	224	211	2,2	2,9	2,7
Istria (Pola)	127	106	65	379	322	195	3,0	3,0	3,0
Trieste	17	15	16	29	28	33	1,7	1,9	2,1
Bologna	1.350	1.350	1.350	1.606	1.321	1.338	1,2	1,0	1,0
Ferrara	40	35	35	100	70	105	2,5	2,0	3,0
Forlì	2.466	2.350	2.400	3.050	1.540	600	1,2	0,7	0,3
Modena	499	556	493	1.228	951	896	2,5	1,7	1,8
Parma	733	584	695	1.499	1.263	1.155	2,0	2,2	1,7
Piacenza	360	360	280	1.080	740	455	3,0	2,1	1,6
Ravenna	245	245	153	718	718	197	2,9	2,9	1,3
Reggio nell'Emilia	98	105	465	323	263	812	3,3	2,5	1,7
Arezzo	638	638	638	1.901	1.140	1.004	3,0	1,8	1,6
Firenze	1.715	1.715	2.070	2.301	2.312	3.010	1,3	1,3	1,5
Grosseto	480	480	485	965	965	970	2,0	2,0	2,0
Livorno	198	213	213	172	259	284	0,9	1,2	1,3
Lucca	45	39	35	109	39	42	2,4	1,0	1,2
Massa-Carrara	115	111	118	221	190	231	1,9	1,7	2,0
Pisa	857	853	879	1.039	722	863	1,2	0,8	1,0
Pistoia	9	9	9	36	41	36	4,0	4,6	4,0
Siena	1.950	1.970	1.970	2.185	1.832	2.146	1,1	0,9	1,1
Ancona	1.884	1.867	2.032	3.523	2.854	2.919	1,9	1,5	1,4
Ascoli Piceno	317	317	317	858	920	693	2,7	2,9	2,2
Macerata	1.575	1.575	1.255	1.586	1.752	3.486	1,0	1,1	2,8
Pesaro e Urbino	641	641	641	2.000	1.701	940	3,1	2,7	1,5
Perugia	2.740	2.740	2.740	4.614	3.359	4.482	1,7	1,2	1,6
Terni	784	784	784	3.920	3.136	2.352	5,0	4,0	3,0
Frosinone	17	17	25	44	46	72	2,6	2,7	2,9
Rieti	346	430	266	968	1.533	732	2,8	3,6	2,8
Roma	200	200	198	474	490	482	2,4	2,5	2,4
Viterbo	295	326	361	805	893	1.003	2,7	2,7	2,8
Campobasso	60	60	60	180	90	180	3,0	1,5	3,0
L'Aquila	5	6	7	30	34	35	6,0	5,7	5,0
Pescara	93	93	150	245	273	375	2,6	2,9	2,5
Teramo	185	185	160	550	550	345	3,0	3,0	2,2
Cosenza	19	19	15	19	29	42	1,0	1,5	2,8

Segue : Semi da prato

Segue : TAV. 108. — TRIFOGLIO PRATENSE

CIRCOSCRIZIONI	SUPERFICIE (ettari)			PRODUZIONE (quintali)			PRODUZIONE PER ETTARO (quintali)		
	1940	1941	1942	1940	1941	1942	1940	1941	1942
Piemonte	3.314	3.355	3.522	9.612	8.904	7.497	2,9	2,7	2,1
Liguria	6	8	10	51	56	70	8,5	7,0	7,0
Lombardia	645	593	517	2.286	1.687	1.491	3,5	2,8	2,9
Veneto	1.038	1.178	1.115	2.361	2.658	2.874	2,3	2,3	2,6
Venezia Giulia e Zara	243	212	172	594	588	453	2,4	2,8	2,6
Emilia	5.791	5.585	5.871	9.604	6.866	5.558	1,7	1,2	0,9
Toscana	6.007	6.028	6.417	8.929	7.500	8.586	1,5	1,2	1,3
Marche	4.417	4.400	4.245	7.967	7.227	8.038	1,8	1,6	1,9
Umbria	3.524	3.524	3.524	8.534	6.495	6.834	2,4	1,8	1,9
Lazio	858	973	850	2.291	2.962	2.289	2,7	3,0	2,7
Abruzzi e Molise	343	344	377	1.005	947	935	2,9	2,8	2,5
Calabria	19	19	15	19	29	42	1,0	1,5	2,8
ITALIA SETTENTRIONALE	11.037	10.931	11.207	24.508	20.759	17.943	2,2	1,9	1,6
ITALIA CENTRALE	14.806	14.925	15.036	27.721	24.184	25.747	1,9	1,6	1,7
ITALIA MERIDIONALE	362	363	392	1.024	976	977	2,8	2,7	2,5
IN COMPLESSO	28.205	28.219	28.635	53.253	45.919	44.667	2,0	1,8	1,7

TAV. 109. — TRIFOGLIO INCARNATO

CIRCOSCRIZIONI	SUPERFICIE (ettari)			PRODUZIONE (quintali)			PRODUZIONE PER ETTARO (quintali)		
	1940	1941	1942	1940	1941	1942	1940	1941	1942
Alessandria	249	293	263	956	1.468	785	3,8	5,0	3,0
Aosta	13	14	14	33	36	36	2,5	2,6	2,6
Novara	220	220	220	1.090	1.020	1.020	5,0	4,6	4,6
Torino	6	8	8	18	24	22	3,0	3,0	2,8
Vercelli	271	266	270	949	958	973	3,5	3,6	3,6
Bergamo	170	150	140	1.020	900	840	6,0	6,0	6,0
Brescia	180	171	175	1.369	957	1.090	7,6	5,6	6,2
Mantova	—	12	10	—	48	40	—	4,0	4,0
Milano	15	15	12	60	60	36	4,0	4,0	3,0
Treviso	5	5	6	6	7	15	1,2	1,4	2,5
Venezia	10	15	16	12	30	32	1,2	2,0	2,0
Verona	120	211	212	945	1.663	1.696	7,9	7,9	8,0
Vicenza	285	225	237	1.400	900	1.422	4,9	4,0	6,0
Gorizia	67	67	67	182	201	198	2,7	3,0	3,0
Istria (Pola)	39	40	66	120	141	231	3,1	3,5	3,5
Arezzo	100	100	100	211	116	95	2,1	1,2	1,0
Firenze	46	46	46	110	109	100	2,4	2,4	2,2
Grosseto	311	318	318	877	733	852	2,8	2,3	2,7
Lucca	194	194	182	752	634	675	3,9	3,3	3,7
Pistoia	60	60	60	225	174	190	3,8	2,9	3,2
Frosinone	405	384	358	1.489	1.502	1.171	3,7	3,9	3,3
Latina	—	—	76	—	—	87	—	—	1,1
Rieti	4	4	2	9	12	6	2,3	3,0	3,0
Roma	281	281	275	710	732	695	2,5	2,6	2,5
Viterbo	520	665	662	1.305	1.670	1.838	2,5	2,5	2,8
Campobasso	100	100	100	350	250	350	3,5	2,5	3,5
Chieti	219	219	219	40	87	65	0,2	0,4	0,3
L'Aquila	12	15	15	67	84	75	5,6	5,6	5,0
Pescara	13	13	13	38	41	41	2,9	3,2	3,2
Avellino	800	800	800	1.805	800	895	2,3	1,0	1,1
Benevento	1	2	3	6	8	17	6,0	4,0	5,7
Napoli	1.136	1.136	1.170	3.628	3.089	3.719	3,2	2,7	3,2
Salerno	9	7	10	20	18	30	2,2	2,6	3,0

Segue: Semi da prato

Segue: TAV. 109 — TRIFOGLIO INCARNATO

CIRCOSCRIZIONI	SUPERFICIE (ettari)			PRODUZIONE (quintali)			PRODUZIONE PER ETTARO (quintali)		
	1940	1941	1942	1940	1941	1942	1940	1941	1942
Bari	440	463	497	1.407	1.767	2.039	3,2	3,8	4,1
Brindisi	15	52	62	32	166	139	2,1	3,2	2,2
Cosenza	33	68	68	86	214	214	2,6	3,1	3,1
Reggio di Calabria	14	14	23	42	39	102	3,0	2,8	4,4
Caltanissetta	90	100	100	900	1.080	680	10,0	10,8	6,8
Palermo	5	6	6	20	24	24	4,0	4,0	4,0
Piemonte	759	801	775	3.046	3.506	2.836	4,0	4,4	3,7
Lombardia	365	348	337	2.449	1.965	2.006	6,7	5,6	6,0
Veneto	420	456	471	2.363	2.600	3.165	5,6	5,7	6,7
Venezia Giulia e Zara	106	107	133	302	342	429	2,8	3,2	3,2
Toscana	711	718	706	2.175	1.766	1.912	3,1	2,5	2,7
Lazio	1.210	1.334	1.373	3.513	3.916	3.797	2,9	2,9	2,8
Abruzzi e Molise	344	347	347	495	462	531	1,4	1,3	1,5
Campania	1.946	1.945	1.983	5.459	3.915	4.661	2,8	2,0	2,4
Puglie	455	515	559	1.439	1.933	2.178	3,2	3,8	3,9
Calabrie	47	82	91	128	253	316	2,7	3,1	3,5
Sicilia	95	106	106	920	1.104	704	9,7	10,4	6,6
ITALIA SETTENTRIONALE	1.650	1.712	1.716	8.160	8.413	8.436	4,9	4,9	4,9
ITALIA CENTRALE	1.921	2.052	2.079	5.688	5.682	5.709	3,0	2,8	2,7
ITALIA MERIDIONALE	2.792	2.889	2.980	7.521	6.563	7.686	2,7	2,3	2,6
ITALIA INSULARE	95	106	106	920	1.104	704	9,7	10,4	6,6
IN COMPLESSO	6.458	6.769	6.881	22.288	21.762	22.536	3,5	3,2	3,3

TAV. 110. — TRIFOGLIO LADINO

CIRCOSCRIZIONI	SUPERFICIE (ettari)			PRODUZIONE (quintali)			PRODUZIONE PER ETTARO (quintali)		
	1940	1941	1942	1940	1941	1942	1940	1941	1942
Cuneo	173	178	250	308	331	541	1,8	1,9	2,2
Torino	20	29	66	31	58	120	1,6	2,0	1,8
Bergamo	200	200	200	300	200	200	1,5	1,0	1,0
Brescia	857	831	814	1.282	1.077	1.234	1,5	1,3	1,5
Cremona	1.207	1.207	706	2.416	2.330	1.510	2,0	1,9	2,1
Mantova	295	258	240	295	387	360	1,0	1,5	1,3
Milano	311	200	209	547	255	390	1,8	1,3	1,9
Padova	76	77	71	104	126	145	1,4	1,6	2,0
Treviso	5	5	—	4	6	—	0,8	1,2	—
Venezia	10	10	8	13	19	16	1,3	1,9	2,0
Verona	105	100	100	116	140	130	1,1	1,4	1,3
Vicenza	25	22	29	38	33	58	1,5	1,5	2,0
Parma	8	8	7	32	32	21	4,0	4,0	3,0
Piacenza	4	4	4	8	6	6	2,0	1,5	1,5
Reggio nell'Emilia	30	35	20	90	105	46	3,0	3,0	2,3
Cosenza	6	6	6	12	18	12	2,0	3,0	2,0
Cagliari	10	10	10	25	40	30	2,5	4,0	3,0
Piemonte	193	207	316	339	389	661	1,8	1,9	2,1
Lombardia	2.870	2.696	2.169	4.840	4.249	3.694	1,7	1,6	1,7
Veneto	221	214	208	275	324	349	1,2	1,5	1,7
Emilia	42	47	31	130	143	73	3,1	3,0	2,4
Calabrie	6	6	6	12	18	12	2,0	3,0	2,0
Sardegna	10	10	10	25	40	30	2,5	4,0	3,0
ITALIA SETTENTRIONALE	3.326	3.164	2.724	5.584	5.105	4.777	1,7	1,6	1,8
ITALIA MERIDIONALE	6	6	6	12	18	12	2,0	3,0	2,0
ITALIA INSULARE	10	10	10	25	40	30	2,5	4,0	3,0
IN COMPLESSO	3.342	3.180	2.740	5.621	5.163	4.818	1,7	1,6	1,8

Segue: Semi da prato

TAV. III. — FIENO GRECO O TRIGONELLA

CIRCOSCRIZIONI	SUPERFICIE (ettari)			PRODUZIONE (quintali)			PRODUZIONE PER ETTARO (quintali)		
	1940	1941	1942	1940	1941	1942	1940	1941	1942
Modena	42	43	161	227	209	2.020	5,4	4,9	12,5
Ravenna	—	—	12	—	—	108	—	—	9,0
Arezzo	23	23	23	49	24	21	2,1	1,0	0,9
Grosseto	156	156	158	728	665	644	4,7	4,3	4,1
Livorno	76	76	76	490	693	757	6,4	9,1	10,0
Pisa	—	—	213	—	—	1.491	—	—	7,0
Siena	200	200	200	200	220	244	1,0	1,1	1,2
Frosinone	438	423	394	2.639	2.695	1.760	6,0	6,4	4,5
Rieti	182	218	158	754	1.082	624	4,1	5,0	3,9
Viterbo	130	153	168	325	403	464	2,5	2,6	2,8
Campobasso	100	100	100	890	490	890	8,9	4,9	8,9
Pescara	540	538	500	3.627	3.784	3.500	6,7	7,0	7,0
Benevento	2	6	11	10	33	81	5,0	5,5	7,4
Napoli	23	40	42	138	200	252	6,0	5,0	6,0
Potenza	14	14	15	47	56	75	3,4	4,0	5,0
Agrigento	463	552	1.000	4.551	4.930	6.242	9,8	8,9	6,2
Caltanissetta	1.000	1.200	1.700	14.500	18.700	11.900	14,5	15,6	7,0
Catania	20	23	25	140	118	150	7,0	5,1	6,0
Enna	250	250	300	2.500	1.760	2.100	10,0	7,0	7,0
Palermo	40	100	500	640	1.780	6.490	16,0	17,8	13,0
Ragusa	23	37	37	220	242	148	9,6	6,5	4,0
Siracusa	65	—	49	485	—	316	7,5	—	6,4
Cagliari	6	6	6	18	18	18	3,0	3,0	3,0
Emilia	42	43	173	227	209	2.128	5,4	4,9	12,3
Toscana	455	455	670	1.467	1.602	3.157	3,2	3,5	4,7
Lazio	750	794	720	3.718	4.180	2.848	5,0	5,3	4,0
Abruzzi e Molise	640	638	600	4.517	4.274	4.390	7,1	6,7	7,3
Campania	25	46	53	148	233	333	5,9	5,1	6,3
Lucania	14	14	15	47	56	75	3,4	4,0	5,0
Sicilia	1.861	2.162	3.611	23.036	27.530	27.346	12,4	12,7	7,6
Sardegna	6	6	6	18	18	18	3,0	3,0	3,0
ITALIA SETTENTRIONALE	42	43	173	227	209	2.128	5,4	4,9	12,3
ITALIA CENTRALE	1.205	1.249	1.390	5.185	5.782	6.005	4,3	4,6	4,3
ITALIA MERIDIONALE	679	698	668	4.712	4.563	4.798	6,9	6,5	7,2
ITALIA INSULARE	1.867	2.168	3.617	23.054	27.548	27.364	12,3	12,7	7,6
IN COMPLESSO	3.793	4.158	5.848	33.178	38.102	40.295	8,7	9,2	6,9

Segue : Semi da prato

TAV. 112. — LUPINELLA

CIRCOSCRIZIONI	SUPERFICIE (ettari)			PRODUZIONE (quintali)			PRODUZIONE PER ETTARO (quintali)		
	1940	1941	1942	1940	1941	1942	1940	1941	1942
Alessandria	79	79	66	561	411	330	7,1	5,2	5,0
Torino	7	7	5	27	27	16	3,9	3,9	3,2
Savona	10	15	18	80	120	162	8,0	8,0	9,0
Istria (Pola)	—	2	2	—	6	6	—	3,0	3,0
Bologna	90	90	90	200	155	112	2,2	1,7	1,2
Forlì	260	250	250	350	305	172	1,3	1,2	0,7
Modena	6	8	6	9	14	9	1,5	1,8	1,5
Parma	36	24	24	146	104	94	4,1	4,3	3,9
Piacenza	50	50	50	75	75	60	1,5	1,5	1,2
Arezzo	580	580	580	1.966	1.376	1.150	3,4	2,4	2,0
Firenze	300	300	300	581	477	508	1,9	1,6	1,7
Grosseto	220	231	231	1.050	925	871	4,8	4,0	3,8
Livorno	132	137	137	57	86	93	0,4	0,6	0,7
Pisa	249	258	258	175	242	268	0,7	0,9	1,0
Siena	3.600	3.600	3.600	4.320	5.312	5.790	1,2	1,5	1,6
Ascoli Piceno	112	112	112	415	605	462	3,7	5,4	4,1
Macerata	890	890	710	1.948	2.125	1.510	2,2	2,4	2,1
Pesaro e Urbino	85	85	85	300	285	142	3,5	3,4	1,7
Perugia	4.110	4.110	4.110	9.918	9.396	9.753	2,4	2,3	2,4
Frosinone	109	103	99	363	357	293	3,3	3,5	3,0
Rieti	10	11	9	29	42	27	2,9	3,8	3,0
Viterbo	25	35	40	75	105	120	3,0	3,0	3,0
Campobasso	790	790	790	2.419	1.612	2.370	3,1	2,0	3,0
Chieti	6.286	6.286	6.286	1.740	1.725	1.290	0,3	0,3	0,2
L'Aquila	65	72	70	411	477	394	6,3	6,6	5,6
Pescara	322	315	313	852	899	755	2,6	2,9	2,4
Teramo	216	216	170	675	700	352	3,1	3,2	2,1
Avellino	530	600	600	3.310	1.920	1.800	6,2	3,2	3,0
Benevento	1	3	21	3	18	152	3,0	6,0	7,2
Napoli	5	5	5	18	15	15	3,6	3,0	3,0
Potenza	17	17	20	49	68	100	2,9	4,0	5,0
Cosenza	37	37	37	74	111	111	2,0	3,0	3,0
Piemonte	86	86	71	588	438	346	6,8	5,1	4,9
Liguria	10	15	18	80	120	162	8,0	8,0	9,0
Venezia Giulia e Zara	—	2	2	—	6	6	—	3,0	3,0
Emilia	442	422	420	780	653	447	1,8	1,5	1,1
Toscana	5.081	5.106	5.106	8.149	8.418	8.680	1,6	1,6	1,7
Marche	1.087	1.087	907	2.663	3.015	2.114	2,4	2,8	2,3
Umbria	4.110	4.110	4.110	9.918	9.396	9.753	2,4	2,3	2,4
Lazio	144	149	148	467	504	440	3,2	3,4	3,0
Abruzzi e Molise	7.679	7.679	7.629	6.097	5.413	5.161	0,8	0,7	0,7
Campania	536	608	626	3.331	1.953	1.967	6,2	3,2	3,1
Lucania	17	17	20	49	68	100	2,9	4,0	5,0
Calabria	37	37	37	74	111	111	2,0	3,0	3,0
ITALIA SETTENTRIONALE	538	525	511	1.448	1.217	961	2,7	2,3	1,9
ITALIA CENTRALE	10.422	10.452	10.271	21.197	21.333	20.987	2,0	2,0	2,0
ITALIA MERIDIONALE	8.269	8.341	8.312	9.551	7.545	7.339	1,2	0,9	0,9
IN COMPLESSO	19.229	19.318	19.094	32.196	30.095	29.287	1,7	1,6	1,5

Segue : Semi da prato

TAV. 113. — SULLA

CIRCOSCRIZIONI	SUPERFICIE (ettari)			PRODUZIONE (quintali)			PRODUZIONE PER ETTARO (quintali)		
	1940	1941	1942	1940	1941	1942	1940	1941	1942
Forlì	1.448	1.480	1.480	750	2.500	525	0,5	1,7	0,4
Ravenna	62	62	62	155	155	124	2,5	2,5	2,0
Firenze	20	20	10	100	80	50	5,0	4,0	5,0
Grosseto	30	30	25	60	60	50	2,0	2,0	2,0
Livorno	20	23	23	5	23	25	0,3	1,0	1,1
Pisa	—	—	80	—	—	88	—	—	1,1
Siena	755	755	755	402	553	628	0,5	0,7	0,8
Ancona	891	942	970	1.397	1.574	1.486	1,6	1,7	1,5
Ascoli Piceno	353	353	353	1.353	1.536	1.170	3,8	4,4	3,3
Macerata	600	600	490	680	756	831	1,1	1,3	1,7
Pesaro e Urbino	384	384	384	1.000	951	561	2,6	2,5	1,5
Perugia	28	28	28	45	42	56	1,6	1,5	2,0
Frosinone	57	56	49	57	67	49	1,0	1,2	1,0
Roma	20	20	20	60	60	60	3,0	3,0	3,0
Viterbo	19	26	27	55	78	81	2,9	3,0	3,0
Campobasso	152	152	152	301	179	304	2,0	1,2	2,0
Chieti	28.134	28.134	28.134	5.500	6.780	5.580	0,2	0,2	0,2
Pescara	1.071	1.075	487	2.899	3.139	2.306	2,7	2,9	4,7
Teramo	1.000	1.000	600	1.760	2.000	710	1,8	2,0	1,2
Avellino	1.350	1.400	1.400	2.700	1.400	1.505	2,0	1,0	1,1
Benevento	1	39	43	4	181	264	4,0	4,6	6,1
Napoli	7	7	9	21	20	27	3,0	2,9	3,0
Salerno	60	49	50	287	186	194	4,8	3,8	3,9
Matera	11	10	8	8	6	3	0,7	0,6	0,4
Cosenza	47	70	70	110	230	200	2,3	3,3	2,9
Reggio di Calabria	49	60	112	145	83	650	3,0	1,4	5,8
Agrigento	445	379	284	3.389	2.739	1.552	7,6	7,2	5,5
Catania	32	31	40	84	66	90	2,6	2,1	2,3
Messina	475	510	490	1.805	1.740	1.789	3,8	3,4	3,7
Palermo	3.758	3.624	3.624	5.984	5.216	4.881	1,6	1,4	1,3
Siracusa	24	—	20	60	—	100	2,5	—	5,0
Trapani	1.606	1.450	1.100	2.872	2.462	1.661	1,8	1,7	1,5
Cagliari	—	10	9	—	20	18	—	2,0	2,0
Emilia	1.510	1.542	1.542	905	2.655	649	0,6	1,7	0,4
Toscana	825	828	893	567	716	841	0,7	0,9	0,9
Marche	2.228	2.279	2.197	4.430	4.817	4.048	2,0	2,1	1,8
Umbria	28	28	28	45	42	56	1,6	1,5	2,0
Lazio	96	102	96	172	205	190	1,8	2,0	2,0
Abruzzi e Molise	30.357	30.361	29.373	10.460	12.098	8.900	0,3	0,4	0,3
Campania	1.418	1.495	1.502	3.012	1.787	1.990	2,1	1,2	1,3
Lucania	11	10	8	8	6	3	0,7	0,6	0,4
Calabrie	96	130	182	255	313	850	2,7	2,4	4,7
Sicilia	6.340	5.994	5.558	14.194	12.223	10.073	2,2	2,0	1,8
Sardegna	—	10	9	—	20	18	—	2,0	2,0
ITALIA SETTENTRIONALE	1.510	1.542	1.542	905	2.655	649	0,6	1,7	0,4
ITALIA CENTRALE	3.177	3.237	3.214	5.214	5.780	5.135	1,6	1,8	1,6
ITALIA MERIDIONALE	31.882	31.996	31.065	13.735	14.204	11.743	0,4	0,4	0,4
ITALIA INSULARE	6.340	6.004	5.567	14.194	12.243	10.091	2,2	2,0	1,8
IN COMPLESSO	42.900	42.779	41.388	34.048	34.882	27.618	0,8	0,8	0,7

Segue : Semi da prato

TAV. 114. — VECCIA

CIRCOSCRIZIONI	SUPERFICIE (ettari)				PRODUZIONE (quintali)				PRODUZIONE PER ETTARO (quintali)			
	1939	1940	1941	1942	1939	1940	1941	1942	1939	1940	1941	1942
Alessandria	364	270	244	161	3.300	2.630	2.090	1.320	9,1	9,7	8,6	8,2
Asti	41	46	47	46	480	480	440	382	11,7	10,4	9,4	8,3
Pavia	89	89	94	96	1.450	2.140	1.520	1.770	16,3	24,0	16,2	18,4
Bolzano	1	1	2	2	10	13	30	28	10,0	13,0	15,0	14,0
Bologna	575	545	465	545	3.760	2.390	2.490	3.990	6,5	4,4	5,4	7,3
Ferrara	—	—	—	4	—	—	—	68	—	—	—	17,0
Forlì	298	280	285	280	1.780	1.630	1.580	1.400	6,0	5,8	5,5	5,0
Modena	356	301	175	180	3.275	2.173	837	987	9,2	7,2	4,8	5,5
Parma	395	250	246	240	2.480	1.890	1.970	1.990	6,3	7,6	8,0	8,3
Piacenza	600	500	500	410	7.200	5.650	5.150	3.960	12,0	11,3	10,3	9,7
Ravenna	48	48	48	48	480	580	580	620	10,0	12,1	12,1	12,9
Reggio nell'Emilia	390	390	350	350	2.770	3.310	2.560	2.910	7,1	8,5	7,3	8,3
Arezzo	1.865	1.942	1.942	1.577	17.150	18.648	16.716	14.486	9,2	9,6	8,6	9,2
Firenze	1.663	1.663	1.663	1.663	11.590	13.250	9.210	11.590	7,0	8,0	5,5	7,0
Grosseto	3	3	3	3	30	30	30	30	10,0	10,0	10,0	10,0
Livorno	42	37	37	37	450	410	340	340	10,7	11,1	9,2	9,2
Lucca	58	58	50	22	580	710	320	130	10,0	12,2	6,4	5,9
Pisa	749	749	671	640	5.586	4.693	4.714	5.136	7,5	6,3	7,0	8,0
Siena	2.105	2.105	2.167	2.167	16.960	17.960	18.420	19.100	8,1	8,5	8,5	8,8
Ascoli Piceno	28	28	28	28	150	140	150	170	5,4	5,0	5,4	6,1
Pesaro e Urbino	46	46	46	50	270	320	300	250	5,9	7,0	6,5	5,0
Perugia	142	142	142	142	300	580	280	430	2,1	4,1	2,0	3,0
Terni	65	65	65	60	780	780	650	600	12,0	12,0	10,0	10,0
Frosinone	173	163	149	145	910	820	584	580	5,3	5,0	3,9	4,0
Rieti	30	30	30	30	210	228	210	180	7,0	7,6	7,0	6,0
Campobasso	74	74	74	64	1.110	1.258	1.110	1.258	15,0	17,0	15,0	19,7
L'Aquila	2.119	2.140	2.147	2.145	16.140	15.405	15.081	16.108	7,6	7,2	7,0	7,5
Pescara	138	138	138	138	1.300	1.360	1.495	1.242	9,4	9,9	10,8	9,0
Avellino	810	825	1.200	1.200	4.050	4.550	3.600	3.630	5,0	5,5	3,0	3,0
Benevento	78	78	78	78	650	610	680	750	8,3	7,8	8,7	9,6
Salerno	46	16	—	—	410	100	—	—	8,9	6,3	—	—
Bari	592	627	607	562	4.069	5.109	5.157	4.696	6,9	8,1	8,5	8,4
Brindisi	58	126	125	135	470	850	850	540	8,1	6,7	6,8	4,0
Ionio (Taranto)	284	550	590	570	1.960	4.720	3.830	3.190	6,9	8,6	6,5	5,6
Matera	67	67	75	100	290	260	200	300	4,3	3,9	2,7	3,0
Potenza	1.967	2.467	2.464	2.500	13.805	15.729	16.100	13.562	7,0	6,4	6,5	5,4
Cosenza	26	51	55	70	112	181	182	224	4,3	3,5	3,3	3,2
Reggio di Calabria	165	165	165	165	990	990	990	830	6,0	6,0	6,0	5,0
Agrigento	431	431	320	105	4.310	4.544	3.005	400	10,0	10,5	9,4	4,0
Caltanissetta	160	160	200	200	1.920	2.000	2.565	1.400	12,0	12,5	12,8	7,0
Catania	44	166	170	160	294	1.182	851	855	6,7	7,3	5,0	5,3
Enna	220	250	250	400	2.200	2.500	1.950	3.200	10,0	10,0	7,8	8,0
Messina	—	9	8	9	—	45	48	54	—	5,0	6,0	6,0
Palermo	289	360	400	400	3.558	4.330	4.782	4.000	12,3	12,0	12,0	10,0
Ragusa	—	12	33	33	—	72	264	154	—	6,0	8,0	4,7
Siracusa	38	75	70	65	230	470	490	417	6,1	6,3	7,0	6,4
Trapani	31	25	31	32	372	250	336	285	12,0	10,0	10,8	8,9
Cagliari	14	14	16	16	80	60	90	80	5,7	4,3	5,6	5,0
Nuoro	1	3	18	12	13	36	180	71	13,0	12,0	10,0	5,9
Sassari	—	10	27	34	—	100	233	224	—	10,0	8,6	6,6
Piemonte	405	316	291	207	3.780	3.110	2.530	1.702	9,3	9,8	8,7	8,2
Lombardia	89	89	94	96	1.450	2.140	1.520	1.770	16,3	24,0	16,2	18,4
Venezia Tridentina	1	1	2	2	10	13	30	28	10,0	13,0	15,0	14,0
Emilia	2.662	2.314	2.069	2.057	21.745	17.623	15.167	15.925	8,2	7,6	7,3	7,7
Toscana	6.485	6.557	6.533	6.109	52.346	55.701	49.750	50.812	8,1	8,5	7,6	8,3
Marche	74	74	74	78	420	460	450	420	5,7	6,2	6,1	5,4
Umbria	207	207	207	202	1.080	1.360	930	1.030	5,2	6,6	4,5	5,1
Lazio	203	193	179	175	1.120	1.048	794	760	5,5	5,4	4,4	4,3
Abruzzi e Molise	2.331	2.352	2.359	2.347	18.550	18.023	17.686	18.608	8,0	7,7	7,5	7,9
Campania	934	919	1.278	1.278	5.110	5.260	4.280	4.380	5,5	5,7	3,3	3,4
Puglie	934	1.303	1.322	1.267	6.499	10.679	9.837	8.426	7,0	8,2	7,4	6,7
Lucania	2.034	2.534	2.539	2.600	14.095	15.989	16.300	13.862	6,9	6,3	6,4	5,3
Calabria	191	216	220	235	1.102	1.171	1.172	1.054	5,8	5,4	5,3	4,5
Sicilia	1.213	1.488	1.482	1.399	12.884	15.393	14.291	10.765	10,6	10,3	9,6	7,7
Sardegna	15	27	61	62	93	196	503	375	6,2	7,3	8,2	6,0
ITALIA SETTENTRIONALE	3.157	2.720	2.456	2.362	26.985	22.886	19.247	19.425	8,5	8,4	7,8	8,2
ITALIA CENTRALE	6.969	7.031	6.993	6.564	54.966	58.569	51.924	53.022	7,9	8,3	7,4	8,1
ITALIA MERIDIONALE	6.424	7.324	7.718	7.727	45.356	51.122	49.275	46.330	7,1	7,0	6,4	6,0
ITALIA INSULARE	1.228	1.515	1.543	1.461	12.977	15.589	14.794	11.140	10,6	10,3	9,6	7,6
IN COMPLESSO	17.778	18.590	18.710	18.114	140.284	148.168	135.240	129.917	7,8	8,0	7,2	7,2

Foraggiere
TAV. 115. — PRATO AVVICENDATO
a) Di primo anno di impianto
(La produzione è espressa in fieno normale)

CIRCOSCRIZIONI	SUPERFICIE (ettari)				PRODUZIONE (migliaia di quintali)				PRODUZIONE PER ETTARO (quintali)			
	1939	1940	1941	1942	1939	1940	1941	1942	1939	1940	1941	1942
Alessandria	8.230	8.852	9.304	7.007	104,2	136,1	118,2	43,0	12,7	15,4	12,7	6,1
Aosta	5.450	5.500	5.513	5.525	200,8	243,7	234,2	160,3	36,8	44,3	42,5	29,0
Asti	10.850	10.850	11.100	11.105	106,7	117,8	163,3	107,3	9,8	10,9	14,7	9,7
Cuneo	37.875	38.484	38.343	40.773	1.001,7	1.053,2	983,9	871,3	26,4	27,4	25,7	21,4
Novara	10.808	10.363	9.933	10.284	419,9	405,2	318,5	300,4	38,9	39,1	32,1	29,2
Torino	19.445	19.554	19.685	19.917	400,6	432,4	407,4	319,7	20,6	22,1	20,7	16,1
Vercelli	17.346	17.309	17.275	17.278	182,0	181,7	164,0	129,5	10,5	10,5	9,5	7,5
Genova	550	580	495	450	25,7	31,5	24,4	13,3	46,7	54,3	49,3	29,6
Imperia	50	50	10	9	0,4	0,4	0,1	..	8,0	8,0	10,0	..
La Spezia	388	356	332	300	7,3	7,9	4,0	5,1	18,8	22,2	12,0	17,0
Savona	1.400	1.319	1.250	1.224	48,0	42,3	30,9	26,7	34,3	32,1	24,7	21,8
Bergamo	14.780	14.780	14.780	14.780	370,2	405,2	295,6	164,2	25,0	27,4	20,0	11,1
Brescia	22.500	22.500	21.500	20.320	396,5	463,5	427,2	355,4	17,6	20,6	19,9	17,3
Como	7.250	7.250	7.250	7.250	145,0	152,3	152,3	159,2	20,0	21,0	21,0	22,0
Cremona	13.549	13.649	13.649	13.649	448,3	390,6	325,5	257,3	33,1	28,6	23,8	18,9
Mantova	19.780	19.680	19.735	18.200	714,0	700,1	602,8	490,2	36,1	35,6	30,5	26,9
Milano	34.000	39.550	39.470	39.820	848,5	1.091,2	1.046,1	1.062,4	25,0	27,6	26,5	26,7
Pavia	19.030	22.840	21.500	20.700	475,8	655,3	572,5	471,3	25,0	28,7	26,6	22,8
Sondrio	6	6	6	6	0,2	0,2	0,2	0,2	33,3	33,3	33,3	33,3
Varese	5.312	5.320	4.060	4.000	158,4	148,0	111,9	84,0	29,8	27,8	27,6	21,0
Bolzano	1.418	1.500	1.510	1.272	34,9	40,2	18,2	13,0	24,6	26,8	12,1	10,2
Trento	410	429	1.310	1.300	9,0	10,1	13,1	4,6	22,0	23,5	10,0	3,5
Belluno	956	949	939	1.000	41,6	41,1	33,9	33,4	43,5	43,3	36,1	33,4
Padova	15.937	17.017	15.915	16.086	442,9	608,1	476,8	414,7	27,8	35,7	30,0	25,8
Rovigo	8.753	11.734	10.383	10.220	191,6	300,2	281,1	220,0	21,9	25,6	22,1	21,5
Treviso	17.218	17.510	17.360	17.180	299,7	384,7	383,0	200,5	17,4	22,0	27,1	11,7
Udine	22.953	19.476	21.240	18.677	368,5	343,1	340,2	214,3	16,1	17,6	16,0	11,5
Venezia	10.009	11.000	10.910	10.700	263,8	365,6	292,3	224,5	26,4	33,2	26,8	21,0
Verona	16.690	17.690	16.000	15.000	434,7	486,7	403,5	253,8	26,0	27,5	25,2	16,9
Vicenza	14.850	15.800	15.900	15.990	448,2	563,8	522,4	414,9	30,2	35,7	32,9	25,9
Carnaro (Fiume)	187	172	173	185	1,9	2,6	2,2	2,1	10,2	15,1	12,7	11,4
Gorizia	1.232	1.195	1.186	1.173	20,4	23,7	23,4	15,7	16,6	19,8	19,7	13,4
Istria (Pola)	2.773	3.268	3.149	3.149	29,6	44,7	44,3	22,2	10,7	13,7	14,1	7,0
Trieste	1.942	1.244	1.893	1.590	43,8	33,7	53,4	22,4	22,6	27,1	28,2	14,1
Zara	30	29	18	12	0,5	0,3	0,2	0,1	16,7	10,3	11,1	8,3
Bologna	19.320	19.320	19.320	19.320	187,0	440,6	188,1	174,3	9,7	22,8	9,7	9,0
Ferrara	5.800	6.000	6.350	6.830	188,0	226,0	180,2	130,9	32,4	37,7	28,4	19,2
Forlì	25.400	25.350	25.000	24.800	590,5	610,7	497,0	370,0	23,2	24,1	19,9	14,9
Modena	14.920	14.703	12.000	11.095	481,4	486,9	324,4	181,4	32,3	33,1	27,0	16,3
Parma	20.580	20.915	21.002	20.850	337,8	378,8	326,4	297,0	16,4	18,1	15,5	14,4
Piacenza	20.500	21.300	21.700	22.100	258,3	341,4	277,7	223,4	12,6	16,0	12,8	10,1
Ravenna	2.321	2.322	2.322	2.322	121,9	140,6	127,7	118,2	52,5	60,6	55,0	50,9
Reggio nell'Emilia	14.355	14.755	14.355	14.355	214,2	204,4	171,1	132,2	14,9	13,9	11,9	9,2
Arezzo	21.450	21.450	21.450	21.450	303,7	344,4	237,7	275,7	14,2	16,1	11,1	12,9
Firenze	13.010	13.010	13.010	26.000	198,1	212,1	140,2	332,8	15,2	16,3	10,8	12,8
Grosseto	6.035	6.086	6.187	5.512	47,8	44,5	43,2	36,2	7,9	7,3	7,0	6,6
Livorno	2.056	2.056	2.056	2.056	13,4	13,1	13,4	14,5	6,5	6,4	6,5	7,1
Lucca	1.834	1.834	1.834	1.834	42,4	42,2	31,8	35,2	23,1	23,0	17,3	19,2
Massa-Carrara	2.271	2.288	2.331	2.331	21,2	23,9	17,8	16,4	9,3	10,4	7,6	7,0
Pisa	3.508	3.666	3.546	3.546	35,1	63,6	37,5	54,2	10,0	17,3	10,6	15,3
Pistoia	1.293	1.293	1.293	1.300	22,8	24,6	22,0	19,5	17,6	19,0	17,0	15,0
Siena	18.190	19.070	19.070	19.070	314,5	368,2	328,5	374,5	17,3	19,3	17,2	19,6
Ancona	41.581	41.584	41.790	45.616	457,7	580,2	343,4	297,7	11,0	14,0	8,2	6,5
Ascoli Piceno	26.800	26.800	26.800	26.800	89,6	85,3	98,7	64,9	3,3	3,2	3,7	2,4
Macerata	33.580	33.580	33.580	33.580	350,7	280,3	291,8	164,9	10,4	8,3	8,7	4,9
Pesaro e Urbino	33.729	33.729	33.729	33.729	250,3	250,3	211,4	185,2	7,4	7,4	6,3	5,5
Perugia	50.065	50.915	50.915	50.005	267,9	332,0	266,6	217,3	5,4	6,5	5,2	4,3
Terni	22.729	15.010	15.010	15.010	129,4	113,3	80,9	60,0	5,7	7,5	5,4	4,0
Frosinone	985	1.027	991	620	6,0	6,9	5,5	2,8	6,1	6,7	5,5	4,5
Latina	6.650	7.172	7.260	6.575	152,3	137,0	123,3	75,4	22,9	19,1	17,0	11,5
Rieti	3.680	3.680	3.850	4.090	3,6	3,6	3,5	3,7	1,0	1,0	0,9	0,9
Roma	6.728	7.057	8.603	9.600	89,1	93,0	111,5	110,8	13,2	13,2	13,0	11,5
Viterbo	830	877	918	1.118	2,5	3,5	2,8	1,1	3,0	4,0	3,1	1,0

Segue : Foraggiere
Segue : TAV. 115. — PRATO AVVICENDATO
Segue : a) Di primo anno di impianto
(La produzione è espressa in fieno normale)

CIRCOSCRIZIONI	SUPERFICIE (ettari)				PRODUZIONE (migliaia di quintali)				PRODUZIONE PER ETTARO (quintali)			
	1939	1940	1941	1942	1939	1940	1941	1942	1939	1940	1941	1942
Campobasso.	2.867	2.867	2.871	8.806	6,3	7,0	5,5	20,3	2,2	2,4	1,9	2,3
Chieti	18.818	18.818	18.818	18.818	533,6	427,8	468,7	245,6	28,4	22,7	24,9	13,1
L'Aquila	1.564	1.586	1.597	1.600	19,8	18,0	17,1	15,7	12,7	11,3	10,7	9,8
Pescara	5.037	5.032	5.032	5.032	53,7	47,8	52,7	45,3	10,7	9,5	10,5	9,0
Teramo	4.700	5.600	5.000	5.300	20,2	28,5	22,4	1,8	4,3	5,1	4,5	0,3
Avellino	190	200	300	300	2,8	3,9	4,5	3,4	14,7	19,5	15,0	11,3
Benevento	5.249	5.249	5.309	5.309	28,2	25,2	17,6	15,8	5,4	4,8	3,3	3,0
Napoli	290	500	644	569	5,6	10,8	11,8	9,4	19,3	21,6	18,3	16,5
Salerno	3.520	3.510	3.755	3.800	48,7	50,4	49,6	49,6	13,8	14,4	13,2	13,1
Bari	2	5	12	5	0,1	0,2	0,4	0,1	50,0	40,0	33,3	20,0
Brindisi	43	39	43	18	0,7	0,8	0,8	0,2	16,3	20,5	18,6	11,1
Foggia	245	154	200	200	5,7	3,8	4,6	4,0	23,3	24,7	23,0	20,0
Ionio (Taranto)	59	36	38	31	1,0	0,7	0,5	0,4	16,9	19,4	13,2	12,9
Lecce	4	9	5	3	0,1	0,2	0,1	..	25,0	22,2	20,0	20,0
Matera	560	600	340	350	16,3	11,4	2,5	1,9	29,1	19,0	7,4	5,4
Potenza	494	611	680	690	3,6	3,7	2,7	2,1	7,3	6,1	4,0	3,0
Catanzaro	1.368	1.378	1.410	1.000	33,8	34,1	16,7	8,5	24,7	24,7	11,8	8,5
Cosenza	11.860	11.860	11.500	11.500	186,3	210,3	115,0	86,7	15,7	17,7	10,0	7,5
Reggio di Calabria	80	97	115	110	3,4	4,5	4,9	4,9	42,5	46,4	42,6	44,5
Caltanissetta	1.850	1.860	1.850	1.850	49,5	82,6	79,4	15,7	26,8	44,4	42,9	8,5
Catania	2.994	2.969	2.974	3.070	118,7	102,3	74,4	110,1	39,6	34,5	25,0	35,9
Enna	10.000	13.500	13.500	8.000	300,0	472,5	374,5	212,0	30,0	35,0	27,7	26,5
Messina	7.077	6.002	5.996	5.930	6,5	6,4	4,3	5,5	0,9	1,1	0,7	0,9
Ragusa	10	10	5	5	0,3	0,4	0,2	0,2	30,0	40,0	40,0	40,0
Siracusa	34	40	173	185	1,9	2,2	5,4	7,2	55,9	55,0	31,2	38,9
Trapani	13.982	13.847	13.815	10.000	484,7	426,1	443,0	298,4	34,7	30,8	32,1	29,8
Cagliari	753	1.044	1.090	1.076	34,0	47,7	53,1	45,3	45,2	45,7	48,7	42,1
Nuoro	69	65	180	146	1,2	1,0	2,3	1,5	17,4	15,4	12,8	10,3
Sassari	168	60	250	185	6,7	3,0	7,1	5,9	39,9	50,0	28,4	31,9
Piemonte	110.004	110.912	111.153	111.889	2.415,9	2.570,1	2.389,5	1.931,5	22,0	23,2	21,5	17,3
Liguria	2.388	2.305	2.087	1.983	81,4	82,1	59,4	45,1	34,1	35,6	28,5	22,7
Lombardia	136.207	145.575	141.950	138.925	3.556,9	4.006,4	3.534,1	3.044,2	26,1	27,5	24,9	21,9
Venezia Tridentina	1.828	1.929	2.820	2.572	43,9	50,3	31,3	17,6	24,0	26,1	11,1	6,8
Veneto	107.366	111.176	108.647	104.853	2.491,0	3.093,3	2.733,2	1.976,1	23,2	27,8	25,2	18,8
Venezia Giulia e Zara	6.164	5.908	6.419	6.109	96,2	105,0	123,5	62,5	15,6	17,8	19,2	10,2
Emilia	123.196	124.665	122.049	121.672	2.379,1	2.829,4	2.092,6	1.627,4	19,3	22,7	17,1	13,4
Toscana	69.647	70.753	70.777	83.099	999,0	1.136,6	872,1	1.159,0	14,3	16,1	12,3	13,9
Marche	135.690	135.693	135.899	139.725	1.148,3	1.196,1	945,3	712,7	8,5	8,8	7,0	5,1
Umbria	72.794	65.925	65.925	65.015	397,3	445,3	347,5	277,3	5,5	6,8	5,3	4,3
Lazio	18.873	19.813	21.622	22.003	253,5	244,0	246,6	193,8	13,4	12,3	11,4	8,8
Abruzzi e Molise	32.986	33.903	33.318	39.556	633,6	529,1	566,4	328,7	19,2	15,6	17,0	8,3
Campania	9.249	9.459	10.008	9.978	85,3	90,3	83,5	78,2	9,2	9,5	8,3	7,8
Puglie	353	243	298	257	7,6	5,7	6,4	4,7	21,5	23,5	21,5	18,3
Lucania	1.054	1.211	1.020	1.040	19,9	15,1	5,2	4,0	18,9	12,5	5,1	3,8
Calabria	13.308	13.335	13.025	12.610	223,5	248,9	136,6	100,1	16,8	18,7	10,5	7,9
Sicilia	35.947	38.228	38.313	29.040	961,6	1.092,5	981,2	649,1	26,8	28,6	25,6	22,4
Sardegna	990	1.169	1.520	1.407	41,9	51,7	62,5	52,7	42,3	44,2	41,1	37,5
ITALIA SETTENTRIONALE	487.153	502.470	495.125	488.003	11.064,4	12.736,6	10.963,6	8.704,4	22,7	25,3	22,1	17,8
ITALIA CENTRALE	297.004	292.184	294.223	309.842	2.798,1	3.022,0	2.411,5	2.342,8	9,4	10,3	8,2	7,6
ITALIA MERIDIONALE	56.950	58.151	57.669	63.441	969,9	889,1	798,1	515,7	17,0	15,3	13,8	8,1
ITALIA INSULARE	36.937	39.397	39.833	30.447	1.003,5	1.144,2	1.043,7	701,8	27,2	29,0	26,2	23,0
IN COMPLESSO	878.044	892.202	886.850	891.733	15.835,9	17.791,9	15.216,9	12.284,7	18,0	19,9	17,2	13,8

Segue : Foraggiere
Segue : TAV. 115. — PRATO AVVICENDATO
b) Escluso quello di primo anno di impianto
(La produzione è espressa in fieno normale)

CIRCOSCRIZIONI	SUPERFICIE (ettari)				PRODUZIONE (migliaia di quintali)				PRODUZIONE PER ETTARO (quintali)			
	1939	1940	1941	1942	1939	1940	1941	1942	1939	1940	1941	1942
Alessandria	43.751	48.419	47.978	43.530	2.477,6	2.988,6	2.604,6	1.848,7	56,6	61,7	54,3	42,5
Aosta	3.130	3.150	3.162	3.175	369,1	387,2	367,2	174,2	117,9	122,9	116,1	54,9
Asti	15.850	15.809	15.850	15.865	920,0	961,0	1.047,0	694,2	58,0	60,8	66,1	43,8
Cuneo	38.736	40.918	41.172	42.503	2.792,1	3.161,4	2.797,3	2.520,9	72,1	77,3	67,9	59,3
Novara	18.970	19.275	19.303	19.263	1.438,3	1.540,5	1.430,0	1.326,9	75,8	79,9	74,1	68,9
Torino	15.904	15.649	15.848	16.925	1.054,7	1.083,6	1.036,2	996,9	66,3	69,2	65,4	58,9
Vercelli	25.047	24.999	24.969	24.961	1.245,4	1.246,5	1.179,7	958,4	49,7	49,9	47,2	38,4
Genova	890	988	1.004	964	48,9	63,6	55,0	33,2	54,9	64,4	54,8	34,4
Imperia	678	678	728	740	15,3	15,0	14,0	9,2	22,6	22,1	19,2	12,4
La Spezia	1.861	1.861	1.861	1.861	75,3	87,5	66,6	77,4	40,5	47,0	35,8	41,6
Savona	1.410	1.424	1.423	1.398	82,5	81,9	83,3	69,7	58,5	57,5	58,5	49,9
Bergamo	19.050	19.050	19.050	19.430	1.151,9	1.381,0	1.257,0	876,0	60,5	72,5	66,0	45,1
Brescia	41.448	42.009	48.543	42.811	2.810,4	3.020,5	3.169,6	2.672,9	67,8	71,9	65,3	62,4
Como	2.400	2.400	2.400	2.500	204,9	216,0	216,0	222,1	85,4	90,0	90,0	88,8
Cremona	57.436	53.584	59.085	56.253	5.919,2	6.016,6	6.229,5	5.511,5	103,1	112,3	105,4	98,0
Mantova	43.190	43.025	43.530	42.670	3.678,0	3.660,9	3.353,4	3.024,8	85,2	85,1	77,0	70,9
Milano	71.000	71.000	71.000	71.150	6.900,0	6.679,1	6.527,6	6.256,4	97,2	94,1	91,9	87,9
Pavia	61.049	60.575	59.593	58.950	6.355,5	6.637,5	6.061,5	5.443,7	104,1	109,6	101,7	92,3
Sondrio	5	5	5	5	0,4	0,4	0,4	0,3	80,0	80,0	80,0	60,0
Varese	7.230	7.230	5.606	5.300	490,9	398,3	299,9	213,6	67,9	55,1	53,5	40,3
Bolzano	7.318	7.335	7.310	7.103	600,2	626,2	503,8	315,2	82,0	85,4	68,9	44,4
Trento	4.673	4.688	4.897	4.621	315,8	329,6	245,0	136,1	67,6	70,3	50,0	29,5
Belluno	6.464	6.469	6.465	6.430	457,9	457,1	438,9	415,2	70,8	70,7	67,9	64,6
Padova	33.865	34.750	34.604	34.286	2.943,2	3.342,3	2.837,4	2.053,7	86,9	96,2	82,0	60,0
Rovigo	17.796	18.364	18.845	18.460	1.210,1	1.652,8	1.507,6	923,0	68,0	90,0	80,0	50,0
Treviso	41.302	42.035	41.780	41.540	1.766,1	2.221,1	2.209,1	1.668,4	42,8	52,8	52,9	40,2
Udine	53.882	53.564	53.071	54.107	4.197,3	4.589,6	4.323,3	2.033,5	77,9	85,7	81,5	37,6
Venezia	28.900	26.091	26.000	26.000	1.628,5	2.125,3	1.516,5	1.489,1	56,3	81,5	58,1	57,3
Verona	56.100	58.100	54.000	49.000	3.775,7	3.911,7	3.347,0	2.482,2	67,3	67,3	62,0	50,7
Vicenza	30.100	30.300	29.850	29.800	2.373,2	2.614,2	2.419,9	1.665,0	78,8	86,3	81,1	55,9
Carnaro (Fiume)	210	190	172	180	11,6	13,7	11,6	10,9	55,2	72,1	67,4	60,6
Gorizia	4.211	4.243	4.316	4.280	265,9	354,4	352,1	221,1	63,1	83,5	81,6	51,7
Istria (Pola)	8.111	8.843	8.854	8.873	359,6	434,7	447,8	258,0	44,3	49,2	50,6	29,1
Trieste	2.175	2.176	2.429	2.538	176,2	176,4	218,4	158,4	81,0	89,3	89,9	62,4
Zara	145	164	180	182	5,8	5,7	7,2	4,5	40,0	34,8	40,0	24,7
Bologna	57.973	57.933	57.933	57.933	2.939,8	3.907,8	3.257,9	2.801,9	50,7	67,5	56,2	48,4
Ferrara	35.300	34.500	34.850	36.700	3.562,0	3.865,0	3.304,0	2.821,0	100,9	112,0	94,8	76,9
Forlì	54.150	54.500	54.500	54.300	4.246,4	4.797,2	4.340,0	3.620,0	78,4	88,0	79,6	66,7
Modena	66.272	66.237	65.051	65.000	5.223,1	5.212,8	4.403,3	3.609,5	78,8	78,7	67,7	55,5
Parma	45.419	45.748	45.770	45.700	3.257,4	3.662,5	3.039,3	2.577,7	71,7	80,1	66,4	56,4
Piacenza	47.000	47.940	48.450	52.810	3.245,2	4.132,5	3.611,5	3.474,2	69,0	86,2	74,5	65,3
Ravenna	35.930	34.639	35.274	33.839	3.500,7	3.699,3	3.485,3	3.040,9	97,4	106,8	98,8	89,9
Reggio nell'Emilia	54.742	54.742	54.742	54.742	3.701,7	3.428,8	3.172,9	2.427,8	67,6	62,6	58,0	44,3
Arezzo	28.157	28.157	28.157	28.157	1.310,3	1.578,9	1.089,3	1.159,2	46,5	56,1	38,7	41,2
Firenze	37.061	37.061	37.061	38.000	2.611,2	2.778,6	1.900,9	2.278,5	70,5	75,0	51,3	60,0
Grosseto	18.750	18.750	18.880	18.040	612,0	588,7	590,4	499,1	32,6	31,4	31,3	27,7
Livorno	9.231	9.231	9.231	9.231	370,2	360,0	360,0	378,3	40,1	39,0	39,0	41,0
Lucca	6.804	6.804	6.804	6.804	500,2	462,5	420,6	455,2	73,5	68,0	61,8	66,9
Massa-Carrara	2.235	2.326	2.325	2.310	123,4	138,0	98,9	85,4	55,2	59,3	42,5	37,0
Pisa	29.478	28.992	29.557	29.557	2.479,1	2.553,3	1.685,5	1.979,2	84,1	88,1	57,0	67,0
Pistoia	2.236	2.236	2.444	2.322	119,2	130,2	135,4	117,8	53,3	58,2	55,4	50,7
Siena	30.190	30.370	30.370	30.370	1.253,4	1.265,1	1.134,6	1.286,2	41,5	41,7	37,4	42,4
Ancona	55.414	55.422	55.119	54.759	3.551,3	3.647,3	3.301,0	2.551,4	64,1	65,8	59,9	46,6
Ascoli Piceno	49.791	49.791	49.791	49.791	2.331,3	2.289,9	2.308,8	1.668,6	46,8	46,0	46,4	33,5
Macerata	49.520	49.520	49.520	47.020	2.470,0	2.005,4	2.103,9	1.121,0	49,9	40,5	42,5	23,8
Pesaro e Urbino	50.642	50.642	50.642	50.642	1.931,6	1.931,6	1.616,2	1.282,5	38,1	38,1	31,9	25,3
Perugia	100.130	99.230	99.230	98.370	4.090,6	4.437,8	3.740,1	3.015,0	40,9	44,7	37,7	30,6
Terni	24.525	24.525	24.525	24.525	1.042,1	1.256,2	940,6	653,2	42,5	51,2	38,4	26,6
Frosinone	5.432	4.948	4.950	5.650	151,1	152,3	113,9	118,6	27,8	30,8	23,0	21,0
Latina	16.030	16.090	16.090	16.940	973,7	775,5	629,1	493,0	60,7	48,2	39,1	29,1
Rieti	11.468	11.468	11.468	11.468	749,9	748,1	594,1	541,6	65,4	65,2	51,8	47,2
Roma	39.305	39.451	39.451	40.250	2.040,4	2.047,5	2.047,5	1.177,1	51,9	51,9	51,9	29,2
Viterbo	10.110	10.131	10.273	10.190	297,6	307,0	289,0	229,1	29,4	30,3	28,1	22,5

Segue : Foraggiere
Segue : Tav. 115. — PRATO AVVICENDATO
Segue : b) Escluso quello di primo anno di impianto
(La produzione è espressa in fieno normale)

CIRCOSCRIZIONI	SUPERFICIE (ettari)				PRODUZIONE (migliaia di quintali)				PRODUZIONE PER ETTARO (quintali)			
	1939	1940	1941	1942	1939	1940	1941	1942	1939	1940	1941	1942
Campobasso	30.551	30.551	30.551	30.551	1.153,8	1.271,2	973,3	934,3	37,8	41,6	31,9	30,6
Chieti	28.221	28.221	28.221	28.221	971,2	795,0	850,7	441,1	34,4	28,2	30,1	15,6
L'Aquila	7.295	7.285	7.287	7.287	252,2	247,7	240,9	224,3	34,6	34,0	33,1	30,8
Pescara	16.431	16.430	16.433	15.996	521,5	505,0	533,2	447,9	31,7	30,7	32,4	28,0
Teramo	32.700	32.800	36.000	35.800	1.330,0	1.425,3	1.261,3	864,0	40,7	43,5	35,0	24,1
Avellino	11.000	10.700	11.000	10.700	322,6	383,5	285,3	222,0	29,3	35,8	25,9	20,7
Benevento	14.209	14.209	14.209	14.209	465,2	439,6	303,3	327,5	32,7	30,9	21,3	23,0
Napoli	5.940	5.985	6.195	5.880	282,2	286,2	296,7	265,8	47,5	47,8	47,9	45,2
Salerno	11.270	11.050	11.555	11.600	570,5	667,1	650,6	577,8	50,6	60,4	56,3	49,8
Bari	191	122	118	129	7,2	5,1	4,5	4,4	37,7	41,8	38,1	34,1
Brindisi	333	357	370	341	11,1	12,2	12,6	14,6	33,3	34,2	34,1	42,8
Foggia	731	834	921	921	31,3	56,5	57,6	46,0	42,8	67,7	62,5	49,9
Ionio (Taranto)	549	555	568	596	34,2	37,3	29,3	27,7	62,3	67,2	51,6	46,5
Lecce	75	79	86	85	4,0	4,6	4,4	3,7	53,3	58,2	51,2	43,5
Matera	1.010	1.010	1.310	1.100	39,8	37,7	37,4	41,9	39,4	37,3	28,5	38,1
Potenza	3.475	1.833	1.980	1.980	162,6	80,9	59,4	31,5	46,8	44,1	30,0	15,9
Catanzaro	5.949	5.949	5.949	5.000	218,4	236,5	152,3	101,8	36,7	39,8	25,6	20,4
Cosenza	20.700	20.700	20.700	21.000	861,0	957,2	621,0	643,0	41,6	46,2	30,0	30,6
Reggio di Calabria	33.812	33.821	33.837	33.843	680,1	716,6	517,1	790,3	20,1	21,2	15,3	23,4
Agrigento	9.252	10.248	10.420	10.500	327,0	270,7	356,3	180,6	35,3	26,4	34,2	17,2
Caltanissetta	1.820	1.850	1.860	1.850	60,9	103,5	97,0	71,0	33,5	55,9	52,2	38,4
Catania	825	833	832	970	40,6	37,4	29,8	43,0	49,2	44,9	35,8	44,3
Enna	9.000	10.000	10.000	9.000	360,0	450,0	330,6	268,6	40,0	45,0	33,1	29,8
Messina	7.000	5.970	5.962	5.902	325,5	292,6	224,8	295,2	46,5	49,0	37,7	50,0
Palermo	37.616	36.346	38.500	40.100	1.183,9	1.165,6	1.067,9	1.198,6	31,5	32,1	27,7	29,9
Ragusa	24.861	26.153	28.561	33.402	548,7	1.046,6	729,7	691,9	22,1	40,0	25,5	20,7
Siracusa	9.526	9.254	8.988	8.785	177,3	156,7	122,9	157,2	18,6	16,9	13,7	17,9
Trapani	6.740	6.518	6.684	6.500	232,7	203,2	222,0	200,8	34,5	31,2	33,2	30,9
Cagliari	1.606	1.702	2.021	2.049	124,4	132,9	167,5	147,2	77,5	78,1	82,9	71,8
Nuoro	211	249	291	410	15,8	16,8	20,1	23,5	74,9	67,5	69,1	57,3
Sassari	305	461	459	476	16,6	27,6	25,2	25,5	54,4	59,9	54,9	53,6
Piemonte	161.388	168.219	168.282	166.222	10.297,2	11.368,8	10.462,0	8.520,2	63,8	67,6	62,2	51,3
Liguria	4.839	4.951	5.016	4.963	222,0	248,0	218,9	189,5	45,9	50,1	43,6	38,2
Lombardia	302.808	298.878	308.812	299.069	27.511,2	28.010,3	27.114,9	24.221,3	90,9	93,7	87,8	81,0
Venezia Tridentina	11.991	12.023	12.207	11.724	916,0	955,8	748,8	451,3	76,4	79,5	61,3	38,5
Veneto	268.409	269.673	264.706	259.623	18.352,0	20.914,1	18.599,7	12.730,11	68,4	77,6	70,3	49,0
Venezia Giulia e Zara	14.852	15.416	15.951	16.053	819,1	984,9	1.037,1	652,9	55,2	63,9	65,0	40,7
Emilia	396.786	396.239	396.570	401.024	29.676,3	32.705,9	28.614,2	24.373,0	74,8	82,5	72,2	60,8
Toscana	164.142	163.927	164.829	164.791	9.379,0	9.855,3	7.415,6	8.238,9	57,1	60,1	45,0	50,0
Marche	205.367	205.375	205.072	202.212	10.284,2	9.874,2	9.329,9	6.623,5	50,1	48,1	45,5	32,8
Umbria	124.655	123.755	123.755	122.895	5.132,7	5.694,0	4.680,7	3.668,2	41,2	46,0	37,8	29,8
Lazio	82.345	82.088	82.232	84.498	4.212,7	4.030,4	3.673,6	2.559,4	51,2	49,1	44,7	30,3
Abruzzi e Molise	115.198	115.287	118.492	117.855	4.228,7	4.244,2	3.859,4	2.911,6	36,7	36,8	32,6	24,7
Campania	42.419	41.944	42.959	42.389	1.640,5	1.776,4	1.535,9	1.393,1	38,7	42,4	35,8	32,9
Puglie	1.879	1.947	2.063	2.072	87,8	115,7	108,4	96,4	46,7	59,4	52,5	46,5
Lucania	4.485	2.843	3.290	3.080	202,4	118,6	96,8	73,4	45,1	41,7	29,4	23,8
Calabria	60.461	60.470	60.486	59.843	1.759,5	1.910,3	1.290,4	1.535,1	29,1	31,6	21,3	25,7
Sicilia	106.640	107.172	111.807	117.009	3.256,6	3.726,3	3.181,0	3.106,9	30,5	34,8	28,5	26,6
Sardegna	2.122	2.412	2.771	2.935	156,8	177,3	212,8	196,2	73,9	73,5	76,8	66,8
ITALIA SETTENTRIONALE	1.161.073	1.165.399	1.171.544	1.158.678	87.793,8	95.187,8	86.795,6	71.138,3	75,6	81,7	74,1	61,4
ITALIA CENTRALE	576.509	575.145	575.888	574.396	29.008,6	29.453,9	25.099,8	21.090,0	50,3	51,2	43,6	36,7
ITALIA MERIDIONALE	224.442	222.491	227.290	225.239	7.918,9	8.165,2	6.890,9	6.009,6	35,3	36,7	30,3	26,7
ITALIA INSULARE	108.762	109.584	114.578	119.944	3.413,4	3.903,6	3.393,8	3.303,1	31,4	35,6	29,6	27,5
IN COMPLESSO	2.070.788	2.072.619	2.089.300	2.078.267	128.134,7	138.710,5	122.180,1	101.541,0	61,9	66,0	58,5	48,9

Segue : Foraggiere
TAV. 116. — ERBAIO ANNUALE
(La produzione è espressa in fieno normale)

CIRCOSCRIZIONI	SUPERFICIE (ettari)				PRODUZIONE (migliaia di quintali)				PRODUZIONE PER ETTARO (quintali)			
	1939	1940	1941	1942	1939	1940	1941	1942	1939	1940	1941	1942
Alessandria	778	580	917	808	19,8	13,8	17,3	25,1	25,4	23,8	18,9	31,1
Aosta	12	15	16	18	1,1	1,5	1,6	1,4	91,7	100,0	100,0	77,8
Asti	580	590	650	700	32,0	33,8	36,7	26,2	55,2	57,3	56,5	37,4
Cuneo	643	444	403	71	59,6	42,3	37,3	5,6	92,7	95,3	92,6	78,9
Novara	25	26	24	25	1,9	2,0	1,7	1,7	76,0	76,9	70,8	68,0
Torino	175	174	188	195	12,6	13,2	13,2	9,9	72,0	75,9	70,2	50,8
Imperia	41	41	28	31	1,9	1,8	1,1	0,6	46,3	43,9	39,3	19,4
Brescia	208	208	206	208	16,3	16,3	15,8	14,6	78,4	78,4	76,7	70,2
Como	763	763	763	—	30,5	30,5	30,5	—	40,0	40,0	40,0	—
Mantova	411	413	585	792	28,6	28,5	35,3	39,4	69,6	69,0	60,3	49,7
Pavia	683	683	700	655	35,9	38,7	38,2	33,7	52,6	56,7	54,6	51,5
Sondrio	388	388	388	388	8,2	8,2	6,2	6,2	21,1	21,1	16,0	16,0
Varese	460	460	460	400	22,3	18,0	15,5	12,6	48,5	39,1	33,7	31,5
Bolzano	382	405	390	358	30,7	34,3	30,0	14,4	80,4	84,7	76,9	40,2
Trento	545	552	734	554	50,8	54,2	58,7	33,1	93,2	98,2	80,0	59,7
Belluno	14	14	3	3	1,0	1,0	0,2	0,2	71,4	71,4	66,7	66,7
Padova	43	10	5	15	2,8	1,6	0,4	1,1	65,1	160,0	80,0	73,3
Treviso	345	345	332	314	20,5	22,7	21,1	6,8	59,4	65,8	63,6	21,7
Udine	1.139	1.131	1.018	885	89,8	104,8	84,2	62,9	78,8	92,7	82,7	71,1
Venezia	2.200	1.379	1.270	1.950	127,0	96,8	67,9	102,7	57,7	70,2	53,5	52,7
Verona	1.320	1.500	1.200	880	89,0	102,4	80,3	46,2	67,4	68,3	66,9	52,5
Vicenza	2.390	2.280	2.350	1.930	129,3	134,9	134,3	86,3	54,1	59,2	57,1	44,7
Carnaro (Fiume)	110	100	100	120	6,5	6,0	4,7	5,0	59,1	60,0	47,0	41,7
Gorizia	1.859	1.868	1.928	1.924	53,5	55,8	50,4	38,5	28,8	29,9	26,1	20,0
Istria (Pola)	1.076	1.490	1.519	1.520	27,6	51,9	54,2	25,5	25,7	34,8	35,7	16,8
Trieste	315	315	439	461	11,5	13,7	11,0	9,7	36,5	43,5	25,1	21,0
Zara	60	66	40	34	1,8	1,7	0,4	0,3	30,0	25,8	10,0	8,8
Bologna	3.160	3.160	2.760	2.760	81,3	146,4	113,0	93,8	25,7	46,3	40,9	34,0
Ferrara	2.100	2.500	2.670	2.800	130,3	175,3	152,4	127,0	62,0	70,1	57,1	45,4
Forlì	4.000	3.800	4.200	4.490	155,5	154,5	101,0	91,0	38,9	40,7	24,0	20,3
Modena	2.563	2.540	5.000	3.240	138,2	137,1	256,6	157,4	53,9	54,0	51,3	48,6
Parma	1.085	1.085	1.060	1.060	47,1	52,6	47,1	39,6	43,4	48,5	43,5	37,4
Piacenza	200	150	150	200	11,5	9,5	11,6	14,4	57,5	63,3	77,3	72,0
Ravenna	230	230	230	230	16,1	17,9	16,4	16,5	70,0	77,8	71,3	71,7
Reggio nell'Emilia	3.930	4.290	4.200	4.500	213,5	209,7	194,9	170,9	54,3	48,9	46,4	38,0
Arezzo	8.300	8.300	8.300	8.300	214,9	269,4	192,0	203,2	25,9	32,5	23,1	24,5
Firenze	2.683	2.683	2.683	2.683	130,0	131,3	129,3	130,1	48,5	48,9	48,2	48,5
Grosseto	12.922	12.922	12.922	11.550	464,3	396,3	396,4	304,0	35,9	30,7	30,7	26,3
Livorno	5.424	5.424	5.424	5.424	200,8	200,8	200,8	209,1	37,0	37,0	37,0	38,6
Lucca	281	281	281	281	7,1	6,7	7,4	6,9	25,3	23,8	26,3	24,6
Pisa	198	188	250	250	9,5	9,9	11,1	11,1	48,0	52,7	45,2	44,4
Pistoia	1.731	1.731	1.731	2.186	70,8	76,2	63,5	76,5	40,9	44,0	36,7	35,0
Siena	1.693	1.705	1.705	1.705	57,5	63,6	56,6	59,8	34,0	37,3	33,2	35,1
Ancona	2.754	2.790	2.870	2.704	124,3	126,1	124,3	96,2	45,1	45,2	43,3	35,6
Ascoli Piceno	158	158	158	158	8,2	8,7	8,1	6,6	51,9	55,1	51,3	41,8
Macerata	3.445	3.445	3.445	3.385	141,5	127,6	130,2	90,9	41,1	37,0	37,8	26,9
Pesaro e Urbino	1.500	1.500	1.500	700	52,1	59,6	52,1	21,9	34,7	39,7	34,7	31,3
Perugia	4.362	4.362	4.362	4.610	170,4	186,7	155,5	102,5	39,1	42,8	35,6	22,2
Terni	9.817	9.817	10.000	10.000	340,2	486,7	445,8	256,9	34,7	49,6	44,6	25,7
Frosinone	7.620	7.650	7.790	7.875	134,8	155,3	175,4	158,2	17,7	20,3	22,5	20,1
Latina	7.040	6.625	6.775	5.710	276,9	256,8	228,4	123,0	39,3	38,8	33,7	21,5
Rieti	4.774	4.774	4.774	4.774	253,8	250,1	250,1	184,6	53,2	52,4	32,3	38,7
Roma	10.984	11.183	11.573	14.000	609,1	618,2	640,3	573,3	55,5	55,3	55,3	41,0
Viterbo	11.760	11.865	11.970	12.220	470,4	474,6	478,8	471,8	40,0	40,0	40,0	38,6

Segue : Foraggiere

Segue : TAV. 116. — ERBAIO ANNUALE

(La produzione è espressa in fieno normale)

CIRCOSCRIZIONI	SUPERFICIE (ettari)				PRODUZIONE (migliaia di quintali)				PRODUZIONE PER ETTARO (quintali)			
	1939	1940	1941	1942	1939	1940	1941	1942	1939	1940	1941	1942
Campobasso	6.153	6.153	6.153	6.153	279,2	293,1	254,6	234,8	45,4	47,6	41,4	38,2
Chieti	181	181	181	181	6,5	5,2	6,2	3,2	35,9	28,7	34,3	17,7
L'Aquila	819	827	836	836	17,1	16,7	16,3	15,3	20,9	20,2	19,5	18,3
Pescara	3.281	3.281	3.281	3.500	88,3	85,0	88,3	87,5	26,9	25,9	26,9	25,0
Teramo	—	—	160	185	—	—	5,4	3,9	—	—	33,8	21,1
Avellino	5.140	5.000	5.000	5.000	248,6	310,0	225,0	180,1	48,4	62,0	45,0	36,0
Benevento	4.207	4.207	4.207	4.207	105,9	86,5	77,6	84,7	25,2	20,6	18,4	20,1
Napoli	7.425	7.455	7.735	7.359	212,0	210,3	204,0	184,7	28,6	28,2	26,4	25,1
Salerno	2.650	2.830	2.560	2.600	125,5	130,5	90,4	74,9	47,4	46,1	35,3	28,8
Bari	16.242	15.798	15.368	15.255	354,0	445,7	405,7	429,5	21,8	28,2	26,4	28,2
Brindisi	12.410	12.490	12.630	11.850	272,9	280,6	271,8	336,9	22,0	22,5	21,5	28,4
Foggia	15.379	15.561	16.670	18.000	388,4	624,7	571,2	450,0	25,3	40,1	34,3	25,0
Ionio (Taranto)	18.350	18.350	18.750	18.625	539,5	631,3	530,3	463,0	29,4	34,4	28,3	24,9
Lecce	11.800	12.100	13.000	13.490	274,1	347,9	319,3	268,8	23,2	28,8	24,6	19,9
Matera	6.600	6.900	7.900	6.000	183,8	208,0	226,8	161,6	27,8	30,1	28,7	26,9
Potenza	7.666	7.512	8.100	8.360	326,1	300,5	202,5	125,4	42,5	40,0	25,0	15,0
Cosenza	13.650	13.650	14.000	15.000	378,5	400,7	210,0	226,4	27,7	29,4	15,0	15,1
Reggio di Calabria	1.645	1.675	1.675	1.675	36,0	38,9	32,9	44,4	21,9	23,2	19,6	26,5
Agrigento	2.489	1.630	2.828	2.850	71,7	39,0	93,5	66,5	28,8	23,9	33,1	23,3
Caltanissetta	4.800	5.000	6.000	7.000	162,3	272,2	336,1	229,5	33,8	54,4	56,0	32,8
Catania	7.172	7.486	7.719	8.542	252,1	233,1	139,8	259,2	35,2	31,1	18,1	30,3
Enna	300	350	1.250	8.000	12,0	14,0	36,9	244,2	40,0	40,0	29,5	30,5
Messina	672	532	626	604	25,4	23,4	24,9	26,4	37,8	44,0	39,8	43,7
Palermo	2.464	2.471	2.500	2.500	107,9	113,2	103,8	124,1	43,8	45,8	41,5	49,6
Ragusa	5.440	7.670	8.300	8.700	185,2	345,1	332,0	350,4	34,0	45,0	40,0	40,3
Siracusa	1.480	1.470	1.896	2.085	61,8	58,0	47,7	67,2	41,8	39,5	25,2	32,2
Trapani	57	57	60	55	1,8	1,6	1,7	1,5	31,6	28,1	28,3	27,3
Cagliari	3.923	4.511	4.772	4.789	158,3	179,8	209,2	184,8	40,4	39,9	43,8	38,6
Nuoro	1.170	1.320	1.344	1.210	53,0	51,9	54,8	43,2	45,3	39,3	40,8	35,7
Sassari	1.043	1.496	2.428	2.370	29,5	55,0	94,9	107,0	28,3	36,8	39,1	45,1
Piemonte	2.213	1.829	2.198	1.817	127,0	106,6	107,8	69,9	57,4	58,3	49,0	38,5
Liguria	41	41	28	31	1,9	1,8	1,1	0,6	46,3	43,9	39,3	19,4
Lombardia	2.913	2.915	3.102	2.443	141,8	140,2	141,5	106,5	48,7	48,1	45,6	43,6
Venezia Tridentina	927	957	1.124	912	81,5	88,5	88,7	47,5	87,9	92,5	78,9	52,1
Veneto	7.451	6.659	6.178	5.977	459,4	464,2	388,4	306,2	61,7	69,7	62,9	51,2
Venezia Giulia e Zara	3.420	3.839	4.026	4.059	100,9	120,7	120,7	79,0	29,5	33,6	30,0	19,5
Emilia	17.268	17.755	20.293	19.280	793,5	903,0	893,0	710,6	46,0	50,9	44,0	36,9
Toscana	33.232	33.234	33.296	32.379	1.154,9	1.154,2	1.057,3	1.000,7	34,8	34,7	31,8	30,9
Marche	7.857	7.893	7.973	6.947	326,1	322,0	314,7	215,6	41,5	40,8	39,5	31,0
Umbria	14.179	14.179	14.362	14.610	510,6	673,4	601,3	359,4	36,0	47,5	41,9	24,6
Lazio	42.178	42.097	42.882	44.579	1.745,0	1.755,0	1.676,9	1.510,9	41,4	41,7	39,1	33,9
Abruzzi e Molise	10.434	10.442	10.611	10.855	391,1	400,0	370,8	344,7	37,5	38,3	34,9	31,8
Campania	19.422	19.492	19.502	19.166	692,0	737,3	597,0	524,4	35,6	37,8	30,6	27,4
Puglie	74.181	74.299	76.418	77.220	1.828,9	2.330,2	2.098,3	1.948,2	24,7	31,4	27,5	25,2
Lucania	14.266	14.412	16.000	14.360	509,9	508,5	429,3	287,0	35,7	35,3	26,8	20,0
Calabria	15.295	15.325	15.675	16.675	414,5	439,6	242,9	270,8	27,1	28,7	15,5	16,2
Sicilia	24.874	26.666	31.179	40.336	880,2	1.099,6	1.116,4	1.369,0	35,4	41,2	35,8	33,9
Sardegna	6.136	7.327	8.544	8.369	240,8	286,7	358,9	335,0	39,2	39,1	42,0	40,0
ITALIA SETTENTRIONALE	34.233	33.995	36.949	34.519	1.706,0	1.833,4	1.741,2	1.320,3	49,8	53,9	47,1	38,2
ITALIA CENTRALE	97.446	97.403	98.513	98.515	3.736,6	3.904,6	3.650,2	3.086,6	38,3	40,1	37,1	31,3
ITALIA MERIDIONALE	133.598	133.970	138.206	138.276	3.836,4	4.415,6	3.738,3	3.375,1	28,7	33,0	27,0	24,4
ITALIA INSULARE	31.010	33.993	39.723	48.705	1.121,0	1.386,3	1.475,3	1.704,0	36,1	40,8	37,1	35,0
IN COMPLESSO	296.287	299.361	313.391	320.015	10.400,0	11.539,9	10.605,0	9.486,0	35,1	38,5	33,8	29,6

Segue : Foraggiere
TAV. 117. — ERBAIO INTERCALARE
(La produzione è espressa in fieno normale)

CIRCOSCRIZIONI	SUPERFICIE (ettari)				PRODUZIONE (migliaia di quintali)				PRODUZIONE PER ETTARO (quintali)			
	1939	1940	1941	1942	1939	1940	1941	1942	1939	1940	1941	1942
Alessandria	12.295	10.375	9.430	9.183	218,1	193,3	158,3	88,0	17,7	18,6	16,8	9,6
Aosta	3.100	3.100	3.110	3.110	224,9	260,5	207,7	152,9	72,5	84,0	66,8	49,2
Asti	4.335	4.490	4.600	3.680	158,3	170,0	217,4	107,4	36,5	37,9	47,3	29,2
Cuneo	1.642	2.244	2.234	2.522	83,3	110,6	88,5	79,1	50,7	49,3	39,6	31,4
Novara	8.038	8.295	7.834	8.084	316,1	327,8	265,5	258,6	39,3	39,5	33,9	32,0
Torino	1.173	1.251	1.303	1.500	53,3	51,8	49,7	41,8	45,4	41,4	38,1	27,9
Vercelli	894	940	978	1.002	39,7	43,3	47,9	40,0	44,4	46,1	49,0	39,9
Genova	525	560	550	555	25,2	25,6	19,9	18,4	48,0	45,7	36,2	33,2
Imperia	42	42	26	32	1,4	1,4	0,7	0,6	33,3	33,3	26,9	18,8
La Spezia	567	567	567	567	15,2	17,4	12,9	15,1	26,8	30,7	22,8	26,6
Savona	710	667	678	710	41,2	41,0	42,5	34,9	58,0	61,5	62,7	49,2
Bergamo	7.250	7.650	7.650	7.650	311,5	294,5	219,5	133,0	43,0	38,5	28,7	17,4
Brescia	21.520	21.520	20.460	20.555	903,7	932,5	775,3	718,3	42,0	43,3	37,9	34,9
Como	5.700	5.700	5.700	7.000	182,6	190,7	190,7	215,9	32,0	33,5	33,5	30,8
Cremona	14.521	14.521	14.521	14.521	816,6	726,1	616,5	626,5	56,2	50,0	42,5	43,1
Mantova	21.780	21.355	23.130	23.390	915,4	806,3	752,6	658,4	42,0	37,8	32,5	28,1
Milano	27.400	25.105	25.000	25.430	1.059,1	995,5	916,1	887,0	38,7	39,7	36,6	34,9
Pavia	4.680	4.680	4.400	4.780	125,4	137,9	127,1	119,8	26,8	29,5	28,9	25,1
Sondrio	70	70	70	70	2,3	2,6	2,2	2,2	32,9	37,1	31,4	31,4
Varese	6.980	6.980	5.480	3.126	278,1	208,3	158,2	90,6	39,8	29,8	28,9	29,0
Bolzano	1.084	1.095	1.084	1.040	36,6	39,4	20,7	15,2	33,8	36,0	19,1	14,6
Trento	6.112	6.217	6.400	6.200	191,1	204,9	131,6	70,0	31,3	33,0	20,6	11,3
Belluno	87	97	97	168	3,9	4,4	3,9	5,0	44,8	45,4	40,2	29,8
Padova	12.803	10.970	11.416	12.659	621,2	555,3	505,8	519,3	48,5	50,6	44,3	41,0
Rovigo	2.603	1.942	1.674	1.750	130,1	116,5	100,4	70,0	50,0	60,0	60,0	40,0
Treviso	9.500	9.850	9.395	9.100	505,7	567,6	555,5	268,5	53,2	57,6	59,1	29,5
Udine	10.309	8.210	8.126	8.000	362,5	317,8	283,3	209,4	35,2	38,7	34,9	26,2
Venezia	8.460	7.000	7.150	7.160	551,2	463,0	428,0	417,3	65,2	66,1	59,9	58,3
Verona	12.740	13.900	14.630	15.180	777,7	896,0	861,6	735,3	61,0	64,5	58,9	48,4
Vicenza	8.150	8.830	9.150	9.370	321,5	365,1	356,4	281,1	39,4	41,3	39,0	30,0
Carnaro (Fiume)	670	670	670	710	14,5	18,6	16,0	13,1	21,6	27,8	23,9	18,5
Gorizia	1.984	1.981	1.980	2.464	71,7	78,3	71,7	57,9	36,1	39,5	36,2	23,5
Istria (Pola)	3.174	3.215	3.240	3.245	92,2	126,1	127,1	58,6	29,0	39,2	39,2	18,1
Trieste	1.350	1.372	1.224	1.196	31,6	36,8	35,4	26,0	23,4	26,8	28,9	21,7
Bologna	5.135	5.135	4.970	4.970	76,2	206,6	130,0	124,5	14,8	40,2	26,2	25,1
Ferrara	2.600	1.000	1.170	1.240	185,0	78,1	78,6	72,2	71,2	78,1	67,2	58,2
Forlì	6.730	6.500	6.700	6.460	241,4	116,9	111,3	97,2	35,9	18,0	16,6	15,0
Modena	7.876	7.968	8.992	12.920	432,4	440,2	354,5	383,8	54,9	55,2	39,4	29,7
Parma	2.547	2.479	2.190	2.215	170,7	179,2	135,1	118,3	67,0	72,3	61,7	53,4
Piacenza	1.900	2.200	1.750	2.000	83,5	86,0	66,5	75,5	43,9	39,1	38,0	37,8
Ravenna	1.800	4.003	4.003	7.780	171,0	394,2	356,8	719,1	95,0	98,5	89,1	92,4
Reggio nell'Emilia	4.100	4.550	4.600	5.000	241,9	244,9	210,7	180,7	59,0	53,8	45,8	36,1
Arezzo	19.810	19.810	19.810	19.810	425,1	587,0	346,6	410,1	21,5	29,6	17,5	20,7
Firenze	20.305	20.305	20.305	20.305	558,9	707,9	302,4	487,5	27,5	34,9	14,9	24,0
Grosseto	3.860	3.860	3.860	3.800	105,9	89,0	89,8	73,4	27,4	23,1	23,3	19,3
Livorno	5.507	5.507	5.507	5.777	161,1	144,4	149,7	165,9	29,3	26,2	27,2	28,7
Luca	7.742	7.742	7.630	7.630	274,5	258,5	270,2	245,4	35,5	33,4	35,4	32,2
Massa - Carrara	1.908	1.962	1.995	2.000	57,1	61,5	60,0	55,7	29,9	31,3	30,1	27,9
Pisa	12.709	12.744	13.346	14.300	490,5	483,5	353,1	450,7	38,6	37,9	26,1	31,5
Pistoia	5.863	5.863	5.863	6.063	263,8	186,8	157,4	151,6	45,0	31,9	26,8	25,0
Sienna	14.410	14.180	14.180	14.270	303,8	291,7	255,6	279,6	21,1	20,6	18,0	19,6
Ancona	4.835	4.890	5.304	3.730	215,6	232,4	256,7	124,8	44,6	47,5	48,4	33,5
Ascoli Piceno	7.037	7.205	7.205	6.535	293,3	210,5	289,9	227,1	41,7	29,2	40,2	34,8
Macerata	14.200	14.200	14.200	17.000	677,7	541,5	573,7	469,0	47,7	38,1	40,4	27,6
Pesaro e Urbino	13.298	13.298	13.298	6.000	429,1	194,6	293,4	75,4	32,3	14,6	22,1	12,6
Perugia	8.270	8.570	14.220	14.680	345,1	369,6	435,4	348,8	41,7	43,1	30,6	23,8
Terni	9.410	9.410	10.000	10.000	131,0	144,3	97,5	86,2	13,9	15,3	9,8	8,6
Frosinone	9.800	9.805	10.135	9.850	187,5	200,5	251,2	237,4	19,1	20,4	24,8	24,1
Latina	8.280	8.429	8.610	9.175	300,7	306,9	248,2	177,4	36,3	36,4	28,8	19,3
Rieti	4.643	4.643	4.720	4.720	425,8	423,2	360,2	360,2	91,7	91,1	76,3	76,3
Roma	4.640	4.851	5.551	8.000	289,3	299,2	339,8	290,3	62,1	61,7	61,2	36,3
Viterbo	5.910	5.965	6.060	6.215	118,2	89,5	90,9	87,0	20,0	15,0	15,0	14,0

Segue : Foraggiere

Segue : TAV. 117. — ERBAIO INTERCALARE

(La produzione è espressa in fieno normale)

CIRCOSCRIZIONI	SUPERFICIE (ettari)				PRODUZIONE (migliaia di quintali)				PRODUZIONE PER ETTARO (quintali)			
	1939	1940	1941	1942	1939	1940	1941	1942	1939	1940	1941	1942
Campobasso	1.420	1.420	1.772	1.772	52,6	58,4	67,8	63,2	37,0	41,1	38,3	35,7
Chieti	2.332	2.332	2.332	2.332	68,3	54,6	64,9	34,7	29,3	23,4	27,8	14,9
L'Aquila	5.386	5.403	5.429	5.429	119,5	116,0	108,6	100,4	22,2	21,5	20,0	18,5
Pescara	2.532	2.600	2.897	3.000	104,0	106,8	119,1	120,0	41,1	41,1	41,1	40,0
Teramo	8.100	8.100	8.100	7.650	318,0	243,3	283,8	156,5	39,3	30,0	35,0	20,5
Avellino	27.270	29.000	30.000	30.355	498,5	722,5	600,0	502,2	18,3	24,9	20,0	16,5
Benevento	17.703	17.703	17.753	17.753	567,6	240,5	214,3	205,7	32,1	13,6	12,1	11,6
Napoli	25.090	25.270	25.315	25.255	697,4	716,7	626,2	572,7	27,8	28,4	24,7	22,7
Salerno	9.280	9.080	9.490	9.540	558,8	454,0	455,6	336,6	60,2	50,0	48,0	35,3
Brindisi	602	620	670	595	13,5	14,4	15,2	14,4	22,4	23,2	22,7	24,2
Lecce	5.460	5.630	6.200	6.500	110,4	161,9	140,0	128,8	20,2	28,8	22,6	19,8
Matera	—	—	—	50	—	—	—	0,8	—	—	—	16,0
Potenza	888	840	870	870	17,8	25,2	21,7	13,1	20,0	30,0	24,9	15,1
Catanzaro	15.900	15.905	15.896	15.521	578,2	548,3	312,2	243,2	36,4	34,5	19,6	15,7
Cosenza	3.650	4.330	5.000	6.000	94,0	111,7	60,0	64,1	25,8	25,8	12,0	10,7
Reggio di Calabria	1.445	1.485	1.485	1.220	26,2	28,8	17,6	17,2	18,1	19,4	11,9	14,1
Messina	930	690	700	692	32,6	28,0	29,2	32,0	35,1	40,6	41,7	46,2
Ragusa	112	284	398	400	3,8	13,6	18,2	13,9	33,9	47,9	45,7	34,8
Trapani	66	65	63	75	1,4	1,4	1,3	1,5	21,2	21,5	20,6	20,0
Cagliari	33	34	35	34	1,1	1,1	1,2	1,0	33,3	32,4	34,3	29,4
Nuoro	330	374	379	344	9,5	9,6	10,9	9,0	28,8	25,7	28,8	26,2
Sassari	—	—	—	351	—	—	—	17,2	—	—	—	49,0
Piemonte	31.477	30.695	29.489	29.081	1.093,7	1.157,3	1.035,0	767,8	34,7	37,7	35,1	26,4
Liguria	1.844	1.836	1.821	1.864	83,0	85,4	76,0	69,0	45,0	46,5	41,7	37,0
Lombardia	109.901	107.581	106.411	106.522	4.594,7	4.294,4	3.758,2	3.451,7	41,8	39,9	35,3	32,4
Venezia Tridentina	7.196	7.312	7.484	7.240	227,7	244,3	152,3	85,2	31,6	33,4	20,4	11,8
Veneto	64.652	60.799	61.638	63.387	3.273,8	3.285,7	3.094,9	2.505,9	50,6	54,0	50,2	39,5
Venezia Giulia e Zara	7.178	7.238	7.114	7.615	210,0	259,8	250,2	155,6	29,3	35,9	35,2	20,4
Emilia	32.688	33.835	34.375	42.585	1.602,1	1.746,1	1.443,5	1.771,3	49,0	51,6	42,0	41,6
Toscana	92.114	91.973	92.496	93.955	2.640,7	2.810,3	1.984,8	2.319,9	28,7	30,6	21,5	24,7
Marche	39.370	39.593	40.007	33.265	1.615,7	1.179,0	1.413,7	896,3	41,0	29,8	35,3	26,9
Umbria	17.680	17.980	24.220	24.680	476,1	513,9	532,9	435,0	26,9	28,6	22,0	17,6
Lazio	33.273	33.693	35.076	37.960	1.320,5	1.319,3	1.290,3	1.152,3	39,7	39,2	36,8	30,4
Abruzzi e Molise	19.770	19.855	20.530	20.183	662,4	579,1	644,2	474,8	33,5	29,2	31,4	23,5
Campania	79.343	81.053	82.558	82.903	2.322,3	2.133,7	1.896,1	1.617,2	29,3	26,3	23,0	19,5
Puglie	6.062	6.250	6.870	7.095	123,9	176,3	155,2	143,2	20,4	28,2	22,6	20,2
Lucania	888	840	870	920	17,8	25,2	21,7	13,9	20,0	30,0	24,9	15,1
Calabrie	20.995	21.720	22.381	22.741	698,4	688,8	389,8	324,5	33,3	31,7	17,4	14,3
Sicilia	1.108	1.039	1.161	1.167	37,8	43,0	48,7	47,4	34,1	41,4	41,9	40,6
Sardegna	363	408	414	729	10,6	10,7	12,1	27,2	29,2	26,2	29,2	37,3
ITALIA SETTENTRIONALE	254.936	249.296	248.332	258.294	11.085,0	11.073,0	9.810,1	8.806,5	43,5	44,4	39,5	34,1
ITALIA CENTRALE	182.437	183.239	191.799	189.860	6.053,0	5.822,5	5.221,7	4.803,5	33,2	31,8	27,2	25,3
ITALIA MERIDIONALE	127.058	129.718	133.209	133.842	3.824,8	3.603,1	3.107,0	2.573,6	30,1	27,8	23,3	19,2
ITALIA INSULARE	1.471	1.447	1.575	1.896	48,4	53,7	60,8	74,6	32,9	37,1	38,6	39,3
IN COMPLESSO	565.902	563.700	574.915	583.892	21.011,2	20.552,3	18.199,6	16.258,2	37,1	36,5	31,7	27,8

Segue : Foraggiere

TAV. 118. — PRATO PERMANENTE ASCIUTTO

(La produzione è espressa in fieno normale)

CIRCOSCRIZIONI	SUPERFICIE (ettari)				PRODUZIONE (migliaia di quintali)				PRODUZIONE PER ETTARO (quintali)			
	1939	1940	1941	1942	1939	1940	1941	1942	1939	1940	1941	1942
Alessandria	8.649	8.554	7.253	6.385	273,4	291,9	244,2	160,5	31,6	34,1	33,7	25,1
Aosta	19.400	19.400	19.400	19.357	650,9	731,2	698,5	333,7	33,6	37,7	36,0	17,2
Asti	17.830	17.207	17.200	17.083	893,1	898,6	1.049,5	599,5	50,1	52,2	61,0	35,1
Cuneo	35.457	34.773	34.682	32.849	1.149,7	1.144,6	959,0	799,1	32,4	32,9	27,7	24,3
Novara	13.633	13.368	13.335	13.251	595,7	617,4	540,9	494,7	43,7	46,2	40,6	37,3
Torino	40.276	40.225	40.225	39.525	1.526,3	1.608,1	1.495,6	987,8	37,9	40,0	37,2	25,0
Vercelli	12.701	12.701	12.701	12.701	278,7	285,9	272,7	212,0	21,9	22,5	21,5	16,7
Genova	17.487	18.400	16.950	16.583	507,2	611,8	456,0	291,4	29,0	33,3	26,9	17,6
Imperia	335	335	335	335	4,2	3,9	3,7	1,9	12,5	11,6	11,0	5,7
La Spezia	279	279	279	279	5,7	6,2	5,1	5,6	20,4	22,2	18,3	20,1
Savona	10.450	10.246	10.150	10.000	186,1	189,3	216,6	191,6	17,8	18,5	21,3	19,2
Bergamo	20.690	20.690	20.690	20.690	884,8	1.034,5	967,1	620,7	42,8	50,0	46,7	30,0
Brescia	25.311	25.311	25.250	25.250	1.174,7	1.191,9	1.133,4	1.000,1	46,4	47,1	44,9	39,6
Como	22.098	22.098	22.098	22.701	1.354,7	1.425,8	1.425,8	1.259,1	61,3	64,5	64,5	55,5
Cremona	694	694	694	694	45,1	48,6	45,1	41,6	65,0	70,0	65,0	59,9
Mantova	2.739	2.665	2.498	2.498	107,9	104,4	79,1	73,9	39,4	39,2	31,7	29,6
Milano	1.380	1.380	1.380	1.380	91,9	96,7	82,0	73,2	66,6	70,1	59,4	53,0
Pavia	1.248	1.241	1.206	868	32,7	38,5	28,1	13,9	26,2	31,0	23,3	16,0
Sondrio	13.135	13.135	13.135	13.037	745,2	696,3	629,9	414,6	56,7	53,0	48,0	31,8
Varese	16.386	16.386	17.502	16.232	869,6	678,2	725,1	610,8	53,1	41,4	41,4	37,6
Bolzano	31.084	31.084	31.084	31.010	1.569,3	1.724,7	1.228,2	751,4	50,5	55,5	39,5	24,2
Trento	35.491	35.491	35.177	35.077	1.302,6	1.351,9	961,8	325,0	36,7	38,1	27,3	9,3
Belluno	68.526	68.521	68.521	68.466	2.041,7	2.040,7	1.833,5	1.187,5	29,8	29,8	26,8	17,3
Padova	3.134	3.111	3.101	3.027	142,0	168,1	136,0	91,7	45,3	54,0	43,9	30,3
Rovigo	5.898	5.898	5.898	5.898	235,9	265,4	253,6	206,4	40,0	45,0	43,0	35,0
Treviso	22.200	22.200	22.200	20.150	503,3	635,0	618,2	394,9	22,7	28,6	27,8	19,6
Udine	108.500	107.474	107.424	108.526	3.101,6	3.405,4	2.946,7	1.685,3	28,6	31,7	27,4	15,5
Venezia	3.000	2.660	2.660	2.640	80,2	104,8	90,2	81,2	26,7	39,4	33,9	30,8
Verona	3.190	3.190	2.990	2.910	207,0	184,4	168,3	85,3	64,9	57,8	56,3	29,3
Vicenza	19.300	19.100	18.950	18.850	1.196,3	1.232,0	1.142,8	779,0	62,0	64,5	60,3	41,3
Carnaro (Fiume)	12.636	12.636	12.636	12.481	286,1	275,4	258,5	204,2	22,6	21,8	20,5	16,4
Gorizia	50.269	50.079	50.065	49.998	1.416,7	1.483,2	1.311,7	791,2	28,2	29,6	26,2	15,8
Istria (Pola)	964	967	967	967	34,0	39,0	39,3	25,1	35,3	40,3	40,6	26,0
Trieste	3.109	3.109	3.615	3.738	79,3	88,8	101,2	75,2	25,5	28,6	28,0	20,1
Bologna	9.833	9.833	9.833	9.833	118,2	169,5	97,3	84,1	12,0	17,2	9,9	8,6
Ferrara	9.000	9.000	9.000	9.000	341,0	380,0	297,5	248,7	37,9	42,2	33,1	27,6
Forlì	110	110	120	120	3,2	3,3	3,2	3,1	29,1	30,0	26,7	25,8
Modena	3.937	3.937	3.937	3.937	71,7	72,1	51,6	38,8	18,2	18,3	13,1	9,8
Parma	3.313	3.312	3.280	3.252	86,4	97,1	85,6	74,0	26,1	29,3	26,1	22,8
Piacenza	1.000	1.000	1.000	900	38,1	37,6	29,0	25,4	38,1	37,6	29,0	28,2
Ravenna	2.191	2.191	2.191	2.179	99,2	110,5	103,7	97,3	45,3	50,4	47,3	44,7
Reggio nell'Emilia	1.231	1.231	1.231	1.101	55,1	44,6	38,3	25,7	44,8	36,2	31,1	23,3
Arezzo	559	559	559	499	12,6	13,8	10,6	10,4	22,5	24,7	19,0	20,8
Firenze	2.281	2.281	2.281	2.181	52,0	70,3	48,2	57,7	22,8	30,8	21,1	26,5
Grosseto	217	217	217	217	4,3	3,3	3,3	3,3	19,8	15,2	15,2	15,2
Livorno	1.965	1.715	1.715	1.662	47,4	38,0	39,7	40,2	24,1	22,2	23,1	24,2
Lucca	3.196	3.196	3.156	3.156	116,1	112,0	85,4	80,5	36,3	35,0	27,1	25,5
Massa - Carrara	568	561	559	522	13,9	14,9	11,8	9,3	24,5	26,6	21,1	17,8
Pisa	1.020	1.020	916	916	35,7	44,9	27,5	32,0	35,0	44,0	30,0	34,9
Pistoia	842	842	842	842	42,3	45,1	38,4	35,5	50,2	53,6	45,6	42,2
Siena	399	397	383	368	8,0	7,9	6,9	7,0	20,1	19,9	18,0	19,0

Segue : Foraggiere

Segue : TAV. 118. — PRATO PERMANENTE ASCIUTTO

(La produzione è espressa in fieno normale)

CIRCOSCRIZIONI	SUPERFICIE (ettari)				PRODUZIONE (migliaia di quintali)				PRODUZIONE PER ETTARO (quintali)			
	1939	1940	1941	1942	1939	1940	1941	1942	1939	1940	1941	1942
Ancona	3.821	3.821	3.814	3.800	66,6	67,8	66,0	59,2	17,4	17,7	17,3	15,6
Macerata	3.135	3.135	3.135	3.135	47,6	51,5	53,9	35,7	15,2	16,4	17,2	11,4
Pesaro e Urbino	428	428	428	428	15,7	15,7	10,9	7,8	36,7	36,7	25,5	18,2
Terni	2.651	2.651	2.651	2.651	51,6	60,0	30,8	21,1	19,5	22,6	11,6	8,0
Frosinone	1.441	1.419	1.419	1.450	10,6	11,7	7,4	5,3	7,4	8,2	5,2	3,7
Rieti	1.867	1.867	1.867	1.867	33,3	31,6	27,9	25,9	17,8	16,9	14,9	13,9
Roma	2.554	2.478	2.384	2.384	44,2	42,6	44,2	23,8	17,9	17,8	17,9	10,0
Viterbo	678	658	627	581	9,9	12,3	10,4	5,7	14,6	18,7	16,6	9,8
Campobasso	644	644	644	644	15,1	16,4	12,6	12,6	23,4	25,5	19,6	19,6
Chieti	274	274	274	274	5,1	4,0	4,5	3,4	18,6	14,6	16,4	12,4
L'Aquila	5.105	5.092	5.084	5.084	122,3	118,3	112,7	107,8	24,0	23,2	22,2	21,2
Pescara	128	128	128	128	2,7	2,6	2,7	2,5	21,1	20,3	21,1	19,5
Avellino	1.280	1.300	1.000	1.000	29,0	35,0	22,5	19,1	22,7	26,9	22,5	19,1
Benevento	303	303	298	180	2,8	2,6	2,4	1,6	9,2	8,6	8,1	8,9
Napoli	3.393	2.893	2.497	2.298	98,3	90,0	72,8	62,6	29,0	31,1	29,2	27,2
Salerno	2.480	2.150	2.150	2.150	65,2	73,8	64,8	54,2	26,3	34,3	30,1	25,2
Foggia	191	191	191	191	3,1	3,6	3,2	1,9	16,2	18,8	16,8	9,9
Matera	1.629	1.629	1.629	1.560	45,2	42,6	35,2	28,1	27,7	26,2	21,6	18,0
Potenza	254	240	240	240	6,1	4,8	2,4	1,0	24,0	20,0	10,0	4,2
Catanzaro	91	91	43	43	1,0	1,4	0,8	0,6	11,0	15,4	18,6	14,0
Cosenza	223	223	223	223	2,2	3,3	1,3	1,3	9,9	14,8	5,8	5,8
Nuoro	9	9	9	9	0,4	0,4	0,4	0,3	44,4	44,4	44,4	33,3
Piemonte	147.946	146.228	144.796	141.151	5.367,8	5.577,7	5.260,4	3.587,3	36,3	38,1	36,3	25,4
Liguria	28.551	29.260	27.714	27.197	703,2	811,2	681,4	490,5	24,6	27,7	24,6	18,0
Lombardia	103.681	103.600	104.453	103.350	5.306,6	5.314,9	5.115,6	4.107,9	51,2	51,3	49,0	39,7
Venezia Tridentina	66.575	66.575	66.261	66.087	2.871,9	3.076,6	2.190,0	1.076,4	43,1	46,2	33,1	16,3
Veneto	233.748	232.154	231.744	230.467	7.508,0	8.035,8	7.189,3	4.511,3	32,1	34,6	31,0	19,6
Venezia Giulia e Zara	66.978	66.791	67.283	67.184	1.816,1	1.886,4	1.710,7	1.095,7	27,1	28,2	25,4	16,3
Emilia	30.615	30.614	30.592	30.322	812,9	914,7	706,2	597,1	26,6	29,9	23,1	19,7
Toscana	11.047	10.788	10.628	10.363	332,3	350,2	271,8	275,9	30,1	32,5	25,6	26,6
Marche	7.384	7.384	7.377	7.363	129,9	135,0	130,8	102,7	17,6	18,3	17,7	13,9
Umbria	2.651	2.651	2.651	2.651	51,6	60,0	30,8	21,1	19,5	22,6	11,6	8,0
Lazio	6.540	6.422	6.297	6.282	99,4	99,8	88,3	60,7	15,2	15,5	14,0	9,7
Abruzzi e Molise	6.151	6.138	6.130	6.130	145,2	141,3	132,5	126,3	23,6	23,0	21,6	20,6
Campania	7.456	6.646	5.945	5.628	195,3	201,4	162,5	137,5	26,2	30,3	27,3	24,4
Puglie	191	191	191	191	3,1	3,6	3,2	1,9	16,2	18,8	16,8	9,9
Lucania	1.883	1.869	1.869	1.800	51,3	47,4	37,6	29,1	27,2	25,4	20,1	16,2
Calabria	314	314	266	266	3,2	4,7	2,1	1,9	10,2	15,0	7,9	7,1
Sardegna	9	9	9	9	0,4	0,4	0,4	0,3	44,4	44,4	44,4	33,3
ITALIA SETTENTRIONALE	678.094	675.222	672.843	665.758	24.386,5	25.617,3	22.853,6	15.466,2	36,0	37,9	34,0	23,2
ITALIA CENTRALE	27.622	27.245	26.953	26.659	613,2	645,0	521,7	460,4	22,2	23,7	19,4	17,3
ITALIA MERIDIONALE	15.995	15.158	14.401	14.015	398,1	398,4	337,9	296,7	24,9	26,3	23,5	21,2
ITALIA INSULARE	9	9	9	9	0,4	0,4	0,4	0,3	44,4	44,4	44,4	33,3
IN COMPLESSO	721.720	717.634	714.206	706.441	25.398,2	26.661,1	23.713,6	16.223,6	35,2	37,2	33,2	23,0

Segue : Foraggiere

TAV. 119. — PRATO PERMANENTE IRRIGUO
(La produzione è espressa in fieno normale)

CIRCOSCRIZIONI	SUPERFICIE (ettari)				PRODUZIONE (migliaia di quintali)				PRODUZIONE PER ETTARO (quintali)			
	1939	1940	1941	1942	1939	1940	1941	1942	1939	1940	1941	1942
Alessandria	7.200	7.522	7.464	6.807	590,0	617,7	577,3	426,9	81,9	82,1	77,3	62,7
Aosta	22.500	22.500	22.494	22.494	1.302,4	1.358,1	1.318,7	712,6	57,9	60,4	58,6	31,7
Asti	926	921	923	920	82,9	85,9	91,2	73,7	89,5	93,3	98,8	80,1
Cuneo	48.052	47.388	46.938	45.178	3.471,9	3.544,4	3.047,7	2.681,4	72,3	74,8	64,9	59,4
Novara	11.091	11.151	11.212	10.902	961,0	1.012,1	956,7	844,9	86,6	90,8	85,3	77,5
Torino	51.590	51.600	51.600	51.340	3.855,9	3.903,7	3.694,8	2.982,7	74,7	75,7	71,6	58,1
Vercelli	5.426	5.426	5.426	5.426	330,5	335,9	316,6	252,7	60,9	61,9	58,3	46,6
La Spezia	41	41	41	41	1,4	1,7	1,8	1,7	34,1	41,5	43,9	41,5
Savona	140	120	120	120	8,4	6,9	7,8	7,8	60,0	57,5	65,0	65,0
Bergamo	3.845	3.845	3.845	3.845	217,2	280,6	261,3	192,3	56,5	73,0	68,0	50,0
Brescia	12.891	12.891	12.891	12.891	1.251,5	1.241,9	1.239,5	1.097,3	97,1	96,3	96,2	85,1
Como	496	496	496	1.086	42,0	42,0	42,0	79,0	84,7	84,7	84,7	72,7
Cremona	8.928	8.928	8.928	8.928	892,8	892,3	892,3	842,1	100,0	111,1	111,1	94,3
Mantova	5.499	5.609	5.589	5.274	481,9	484,4	442,4	379,2	87,6	86,4	79,2	71,9
Milano	27.030	27.020	27.020	27.020	3.092,7	2.921,2	2.783,9	2.825,6	114,4	108,1	103,0	104,6
Pavia	11.311	11.311	11.307	10.494	1.069,7	1.087,1	1.029,0	856,3	94,6	96,1	91,0	81,6
Sondrio	4.675	4.675	4.683	4.655	341,7	341,7	310,6	210,2	73,1	73,1	66,3	45,2
Varese	1.031	1.031	1.031	1.031	82,3	82,3	85,3	82,0	79,8	79,8	82,7	79,8
Bolzano	13.758	13.758	13.752	13.738	881,7	947,3	908,5	771,4	64,1	68,9	66,1	56,2
Trento	9.496	9.496	9.498	9.498	800,5	811,8	759,9	503,8	84,3	85,5	80,0	53,0
Belluno	150	150	150	150	13,5	14,9	14,7	14,0	90,0	99,3	98,0	93,3
Padova	3.821	3.821	3.821	3.989	351,4	408,1	347,9	352,2	92,0	106,8	91,0	88,3
Treviso	2.544	2.544	2.544	2.537	164,6	178,4	182,5	177,5	64,7	70,1	71,7	70,0
Udine	373	373	373	373	36,6	40,4	36,6	29,3	98,1	108,3	98,1	78,6
Verona	5.000	5.000	5.000	5.000	414,1	414,1	389,1	378,9	82,8	82,8	77,8	75,3
Vicenza	8.700	8.850	8.950	9.090	780,3	801,2	751,4	718,2	89,7	90,5	84,0	79,0
Trieste	70	165	179	70	5,6	13,2	12,5	4,9	80,0	80,0	69,8	70,0
Modena	4.205	4.205	4.205	4.205	408,8	432,7	408,8	384,8	97,2	102,9	97,2	91,5
Parma	5.727	5.726	5.726	5.726	448,0	472,9	474,6	474,0	78,2	82,6	82,9	82,8
Piacenza	6.200	6.200	6.200	6.180	581,3	605,0	524,4	491,8	93,8	97,6	84,6	79,6
Reggio nell'Emilia	10.786	10.786	10.786	10.786	888,2	795,0	752,7	691,8	82,3	73,7	69,8	64,1
Firenze	410	410	410	410	38,7	38,7	37,0	37,8	94,4	94,4	90,2	92,2
Lucca	470	470	470	470	30,8	30,2	30,5	30,8	65,5	64,3	64,9	65,5
Massa-Carrara	496	481	478	478	30,6	31,9	27,1	29,5	61,7	66,3	56,7	61,7
Pistoia	41	41	41	41	3,1	3,1	3,1	2,9	75,6	75,6	75,6	70,7
Ferugia	842	842	842	842	75,8	75,8	67,4	67,4	90,0	90,0	80,0	80,0
Terni	656	150	150	150	26,2	6,7	6,0	5,2	39,9	44,7	40,0	34,7
Frosinone	19	19	19	19	0,5	0,6	0,5	0,5	26,3	31,6	26,3	26,3
Rieti	136	136	136	136	7,0	6,9	6,8	6,8	51,5	50,7	50,0	50,0
Roma	42	106	169	169	1,9	4,2	6,4	6,5	45,2	39,6	37,9	38,5
L'Aquila	429	430	430	430	15,9	16,2	15,6	15,5	37,1	37,7	36,3	36,0
Catanzaro	149	149	—	—	6,8	7,3	—	—	45,6	49,0	—	—
Cagliari	10	10	10	10	1,0	1,0	1,0	1,0	100,0	100,0	100,0	100,0
Nuoro	1	1	1	1	70,0	67,0	70,0	64,0
Piemonte	146.785	146.508	146.057	143.067	10.594,6	10.857,8	10.003,0	7.974,8	72,2	74,1	68,5	55,7
Liguria	181	161	161	161	9,8	8,6	9,6	9,5	54,1	53,4	59,6	59,0
Lombardia	75.706	75.806	75.790	75.224	7.471,8	7.473,5	7.186,3	6.564,0	98,7	98,6	94,8	87,3
Venezia Tridentina	23.254	23.254	23.250	23.236	1.682,2	1.759,1	1.668,4	1.275,2	72,3	75,6	71,8	54,9
Veneto	20.588	20.738	20.838	21.139	1.760,5	1.857,1	1.722,2	1.670,1	85,5	89,6	82,6	79,0
Venezia Giulia e Zara	70	165	179	70	5,6	13,2	12,5	4,9	80,0	80,0	69,8	70,0
Emilia	26.918	26.917	26.917	26.897	2.326,3	2.305,6	2.160,5	2.042,4	86,4	85,7	80,3	75,9
Toscana	1.417	1.402	1.399	1.399	103,2	103,9	97,7	101,0	72,8	74,1	69,8	72,2
Umbria	1.498	992	992	992	102,0	82,5	73,4	72,6	68,1	83,2	74,0	73,2
Lazio	197	261	324	324	9,4	11,7	13,7	13,8	47,7	44,8	42,3	42,5
Abruzzi e Molise	429	430	430	430	15,9	16,2	15,6	15,5	37,1	37,7	36,3	36,0
Calabria	149	149	—	—	6,8	7,3	—	—	45,6	49,0	—	—
Sardegna	11	11	11	11	1,0	1,0	1,0	1,0	90,9	90,9	90,9	90,9
ITALIA SETTENTRIONALE	293.502	293.549	293.192	289.794	23.850,8	24.274,9	22.762,5	19.540,9	81,3	82,7	77,6	67,4
ITALIA CENTRALE	3.112	2.655	2.715	2.715	214,6	198,1	184,8	187,4	69,0	74,6	68,1	69,0
ITALIA MERIDIONALE	578	579	430	430	22,7	23,5	15,6	15,5	39,3	40,6	36,3	36,0
ITALIA INSULARE	11	11	11	11	1,0	1,0	1,0	1,0	90,9	90,9	90,9	90,9
IN COMPLESSO	297.203	296.794	296.348	292.950	24.089,1	24.497,5	22.963,9	19.744,8	81,1	82,5	77,5	67,4

Segue : Foraggiere

TAV. 120. — PRATO-PASCOLO PERMANENTE
(La produzione è espressa in fieno normale)

CIRCOSCRIZIONI	SUPERFICIE (ettari)				PRODUZIONE (migliaia di quintali)				PRODUZIONE PER ETTARO (quintali)			
	1939	1940	1941	1942	1939	1940	1941	1942	1939	1940	1941	1942
Alessandria	3.419	3.419	3.340	4.136	45,2	41,0	31,5	27,3	13,2	12,0	9,4	6,6
Novara	6.820	6.767	6.667	6.667	154,7	170,5	155,8	142,5	22,7	25,2	23,4	21,4
Torino	81	81	81	81	2,1	2,0	1,9	1,2	25,9	24,7	23,5	14,8
Vercelli	11.175	11.175	11.175	11.175	133,6	133,6	123,1	100,8	12,0	12,0	11,0	9,0
Genova	658	658	658	658	9,9	13,1	9,9	6,6	15,0	19,9	15,0	10,0
Imperia	4.500	4.580	4.580	4.580	61,6	56,9	50,0	27,0	13,4	12,4	10,9	5,9
La Spezia	4.460	4.460	4.460	4.460	80,9	90,1	67,6	81,2	18,1	20,2	15,2	18,2
Savona	499	499	499	495	2,5	2,5	2,5	2,2	5,0	5,0	5,0	4,4
Bergamo	610	610	610	610	17,6	20,5	18,3	12,2	28,9	33,6	30,0	20,0
Brescia	468	468	468	468	15,0	12,7	11,8	8,3	32,1	27,1	25,2	17,7
Como	4.780	4.780	4.780	4.757	139,8	147,9	147,8	135,0	29,2	30,9	30,9	28,4
Pavia	55	55	55	55	1,0	1,0	0,6	0,5	18,2	18,2	10,9	9,1
Bolzano	25.510	25.510	25.510	25.374	367,3	439,4	319,1	241,6	14,4	17,2	12,5	9,5
Trento	22.110	22.110	21.904	21.884	270,6	292,7	175,7	93,6	12,2	13,2	8,0	4,3
Belluno	5.088	5.088	5.088	5.048	105,5	109,5	93,1	73,7	20,7	21,5	18,3	14,6
Udine	57.337	57.337	57.337	58.989	630,1	696,6	552,2	282,1	11,0	12,1	9,6	4,8
Venezia	200	197	194	186	2,4	2,3	1,9	1,8	12,0	11,7	9,8	9,7
Verona	5.490	5.490	5.490	5.490	116,8	116,8	114,2	86,7	21,3	21,3	20,8	15,8
Carnaro (Fiume)	8.475	8.475	8.475	8.475	116,0	116,0	105,0	84,0	13,7	13,7	12,4	9,9
Istria (Pola)	26.225	26.191	26.191	26.191	472,7	585,0	589,3	279,2	18,0	22,3	22,5	10,7
Trieste	19.965	19.965	21.197	20.897	325,4	279,5	397,1	259,8	16,3	14,0	18,7	12,4
Zara	98	98	98	98	1,6	1,2	1,4	1,0	16,3	12,2	14,3	10,2
Ferrara	—	1.500	1.500	1.500	—	16,0	15,0	15,0	—	10,7	10,0	10,0
Parma	10.848	10.848	10.830	10.800	109,6	131,5	109,4	97,8	10,1	12,1	10,1	9,1
Piacenza	1.600	1.600	1.600	1.230	29,4	24,4	15,2	10,9	18,4	15,3	9,5	8,9
Reggio nell'Emilia	1.035	1.035	1.035	1.035	23,1	19,2	13,9	13,4	22,3	18,6	13,4	12,9
Arezzo	1.380	1.380	1.380	1.330	19,6	22,3	13,9	14,7	14,2	16,2	10,1	11,1
Firenze	4.159	4.159	4.159	3.538	70,9	98,1	71,9	69,8	17,0	23,6	17,3	19,7
Grosseto	729	729	729	729	16,8	10,2	10,9	9,5	23,0	14,0	15,0	13,0
Livorno	1.950	1.745	1.745	1.700	23,2	20,5	20,5	19,9	11,9	11,7	11,7	11,7
Lucca	2.642	2.642	2.642	2.642	51,7	45,2	48,6	43,8	19,6	17,1	18,4	16,6
Massa-Carrara	5.868	5.868	5.858	5.800	125,5	121,5	86,9	75,0	21,4	20,7	14,8	12,9
Pisa	6.005	5.725	3.895	3.895	177,1	201,8	94,7	102,5	29,5	35,2	24,3	26,3
Pistoia	1.580	1.580	1.580	1.580	31,1	32,7	27,7	19,4	19,7	20,7	17,5	12,3
Ascoli Piceno	1.957	1.957	1.957	1.957	15,7	15,2	17,2	12,7	8,0	7,8	8,8	6,5
Macerata	9.602	9.602	9.602	9.602	99,3	108,4	111,8	75,2	10,3	11,3	11,6	7,8
Pesaro e Urbino	4.015	4.015	4.015	4.015	50,2	50,2	44,2	45,4	12,5	12,5	11,0	11,3
Perugia	2.685	2.685	2.685	2.685	27,8	29,0	26,3	23,6	10,4	10,8	9,8	8,8
Terni	4.590	4.590	4.590	4.590	51,0	59,6	42,4	33,3	11,1	13,0	9,2	7,3
Frosinone	2.711	2.711	2.711	2.711	28,2	27,0	13,6	8,1	10,4	10,0	5,0	3,0
Latina	3.925	3.925	3.685	3.410	148,8	116,3	73,0	50,8	37,9	29,6	19,8	14,9
Rieti	4.202	4.202	4.202	4.202	55,1	51,9	45,1	40,9	13,1	12,4	10,7	9,7
Roma	14.900	14.227	13.323	12.123	325,5	311,0	289,2	158,2	21,8	21,9	21,7	13,0
Viterbo	2.744	2.719	2.590	2.453	33,1	37,5	32,5	18,0	12,1	13,8	12,5	7,3
Campobasso	1.002	1.002	1.002	1.002	23,0	25,0	19,0	19,0	23,0	25,0	19,0	19,0
Chieti	380	380	380	380	8,8	7,0	7,7	5,7	23,2	18,4	20,3	15,0
L'Aquila	12.292	12.288	12.273	12.273	294,4	275,5	260,9	244,2	24,0	22,4	21,3	19,9
Teramo	450	450	450	450	9,0	9,0	9,0	8,5	20,0	20,0	20,0	18,9
Avellino	405	500	400	400	10,2	15,0	10,0	8,2	25,2	30,0	25,0	20,5
Benevento	1.061	1.061	1.031	1.000	9,4	8,6	7,6	7,8	8,9	8,1	7,4	7,2
Napoli	13.950	12.750	11.286	10.574	336,9	333,0	273,3	235,1	24,2	26,1	24,2	22,8
Salerno	3.550	3.190	3.190	3.190	74,3	70,9	61,4	54,8	20,9	22,2	19,2	17,2
Foggia	65	—	—	—	0,9	—	—	—	13,8	—	—	—
Potenza	2.475	2.475	2.475	2.475	35,7	35,7	24,2	9,9	14,4	14,4	9,8	4,0
Catanzaro	302	302	75	75	10,0	11,8	1,4	0,8	33,1	39,1	18,7	10,7
Cosenza	2.875	2.875	2.875	2.875	64,1	74,0	28,7	25,9	22,3	25,7	10,0	9,0
Reggio di Calabria	104	104	100	100	0,9	0,9	0,7	0,7	8,7	8,7	7,0	7,0
Trapani	178	178	178	178	2,1	1,8	2,1	1,8	11,8	10,1	11,8	10,1
Cagliari	925	932	885	902	29,7	30,2	30,0	24,3	32,1	32,4	33,9	26,9
Nuoro	2.085	2.085	2.085	2.085	54,3	45,2	47,3	38,7	26,0	21,7	22,7	18,6
Sassari	873	979	1.162	1.333	13,7	17,6	34,9	42,6	15,7	18,0	30,0	32,0

Segue : Foraggiere

Segue : TAV. 120. — PRATO-PASCOLO PERMANENTE

(La produzione è espressa in fieno normale)

CIRCOSCRIZIONI	SUPERFICIE (ettari)				PRODUZIONE (migliaia di quintali)				PRODUZIONE PER ETTARO (quintali)			
	1939	1940	1941	1942	1939	1940	1941	1942	1939	1940	1941	1942
Piemonte	21.495	21.442	21.263	22.059	335,6	347,1	312,3	271,8	15,6	16,2	14,7	12,3
Liguria	10.197	10.197	10.197	10.193	154,9	162,6	130,0	117,0	15,2	15,9	12,7	11,5
Lombardia	5.913	5.913	5.913	5.890	173,4	182,1	178,5	156,0	29,3	30,8	30,2	26,5
Venezia Tridentina	47.620	47.620	47.414	47.258	637,9	732,1	494,8	335,2	13,4	15,4	10,4	7,1
Veneto	68.115	68.112	68.109	69.713	854,8	925,2	761,4	444,3	12,5	13,6	11,2	6,4
Venezia Giulia e Zara	54.763	54.729	55.961	55.661	915,7	981,7	1.092,8	624,0	16,7	17,9	19,5	11,2
Emilia	13.483	14.983	14.965	14.565	162,1	191,1	153,5	137,1	12,0	12,8	10,3	9,4
Toscana	24.313	23.828	21.988	21.214	515,9	552,3	375,1	354,6	21,2	23,2	17,1	16,7
Marche	15.574	15.574	15.574	15.574	165,2	173,8	173,2	133,3	10,6	11,2	11,1	8,6
Umbria	7.275	7.275	7.275	7.275	78,8	88,6	68,7	56,9	10,8	12,2	9,4	7,8
Lazio	28.482	27.784	26.511	24.899	590,7	543,7	453,4	276,0	20,7	19,6	17,1	11,1
Abruzzi e Molise	14.124	14.120	14.105	14.105	335,2	316,5	296,6	277,4	23,7	22,4	21,0	19,7
Campania	18.966	17.501	15.907	15.164	430,8	427,5	352,3	305,9	22,7	24,4	22,1	20,2
Puglie	65	—	—	—	0,9	—	—	—	13,8	—	—	—
Lucania	2.475	2.475	2.475	2.475	35,7	35,7	24,2	9,9	14,4	14,4	9,8	4,0
Calabria	3.281	3.281	3.050	3.050	75,0	86,7	30,8	27,4	22,9	26,4	10,1	9,0
Sicilia	178	178	178	178	2,1	1,8	2,1	1,8	11,8	10,1	11,8	10,1
Sardegna	3.883	3.996	4.132	4.320	97,7	93,0	112,2	105,6	25,2	23,3	27,2	24,4
ITALIA SETTENTRIONALE	221.586	222.996	223.822	225.339	3.234,4	3.521,9	3.123,3	2.085,4	14,6	15,8	14,0	9,3
ITALIA CENTRALE	75.644	74.461	71.348	68.962	1.350,6	1.358,4	1.070,4	820,8	17,9	18,2	15,0	11,9
ITALIA MERIDIONALE	38.911	37.377	35.537	34.794	877,6	866,4	703,9	620,6	22,6	23,2	19,8	17,8
ITALIA INSULARE	4.061	4.174	4.310	4.498	99,8	94,8	114,3	107,4	24,6	22,7	26,5	23,9
IN COMPLESSO	340.202	339.008	335.017	333.593	5.562,4	5.841,5	5.011,9	3.634,2	16,4	17,2	15,0	10,9

TAV. 121. — PASCOLO PERMANENTE

CIRCOSCRIZIONI	SUPERFICIE (ettari)				PRODUZIONE (migliaia di quintali)				PRODUZIONE PER ETTARO (quintali)			
	1939	1940	1941	1942	1939	1940	1941	1942	1939	1940	1941	1942
Alessandria	8.073	8.073	8.725	8.744	65,6	65,9	50,0	37,5	8,1	8,2	5,7	4,3
Aosta	111.920	111.950	111.950	111.907	607,9	626,2	529,2	235,4	5,4	5,6	4,7	2,1
Asti	840	801	795	795	12,0	12,0	12,1	6,5	14,3	15,0	15,2	8,2
Cuneo	115.460	115.404	115.404	106.755	508,7	480,3	401,5	235,7	4,4	4,2	3,5	2,2
Novara	14.743	14.714	14.714	14.662	110,4	122,6	110,2	98,6	7,5	8,3	7,5	6,7
Torino	105.334	105.334	105.324	105.323	663,5	699,1	610,0	398,0	6,3	6,6	5,8	3,8
Vercelli	30.142	30.142	30.142	30.142	121,9	121,9	121,9	93,1	4,0	4,0	4,0	3,1
Genova	17.941	17.941	17.941	17.941	176,5	179,4	179,4	98,5	9,8	10,0	10,0	5,5
Imperia	20.950	20.950	20.950	20.950	61,0	60,1	51,9	32,3	2,9	2,9	2,5	1,5
La Spezia	1.890	1.890	1.890	1.890	13,2	17,0	13,2	15,1	7,0	9,0	7,0	8,0
Savona	154	154	154	153	0,6	0,6	0,6	0,5	3,9	3,9	3,9	3,3
Bergamo	30.235	30.235	30.235	30.235	332,9	305,5	302,4	302,4	11,0	10,1	10,0	10,0
Brescia	49.319	49.319	49.319	49.106	559,3	611,0	607,6	423,7	11,3	12,4	12,3	8,6
Como	28.071	28.071	28.071	28.071	169,3	175,0	169,3	189,5	6,0	6,2	6,0	6,8
Cremona	1.102	1.106	1.106	1.106	16,5	22,1	22,1	22,1	15,0	20,0	20,0	20,0
Mantova	1.360	1.350	1.189	1.189	17,6	15,6	11,0	8,8	12,9	11,6	9,0	7,4
Milano	62	62	62	62	1,5	1,7	1,5	1,4	24,2	27,4	24,2	22,6
Pavia	3.915	3.915	3.915	3.901	25,6	36,8	26,0	24,3	6,5	9,4	6,6	6,2
Sondrio	77.398	77.398	77.398	77.398	380,6	337,1	292,8	261,6	4,9	4,4	3,8	3,4
Varese	2.553	2.553	2.553	2.553	26,3	26,3	24,9	20,8	10,3	10,3	9,8	8,1
Bolzano	198.752	198.752	198.752	198.739	795,0	993,9	397,5	514,7	4,0	5,0	2,0	2,6
Trento	116.935	116.935	116.935	116.911	874,2	890,9	646,8	400,0	7,5	7,6	5,5	3,4
Belluno	19.585	20.015	20.015	19.815	116,0	121,8	111,9	100,5	5,9	6,1	5,6	5,1
Padova	542	542	542	542	9,7	13,7	11,1	9,5	17,9	25,3	20,5	17,5
Rovigo	2.164	2.164	2.164	2.164	32,5	43,3	43,3	39,0	15,0	20,0	20,0	18,0
Treviso	11.465	11.465	11.465	10.830	112,7	129,4	122,7	97,6	9,8	11,3	10,7	9,0
Udine	44.511	44.511	44.511	46.163	340,7	373,0	300,9	156,4	7,7	8,4	6,8	3,4
Venezia	15	—	—	—	0,2	—	—	—	13,3	—	—	—
Verona	14.732	14.732	14.732	14.732	195,1	221,0	221,0	147,3	13,2	15,0	15,0	10,0
Vicenza	26.250	26.030	26.000	26.000	256,0	257,5	256,6	204,6	9,8	9,9	9,9	7,9
Carnaro (Fiume)	12.605	12.605	12.605	12.605	67,0	45,1	47,4	37,9	5,3	3,6	3,8	3,0
Gorizia	54.032	53.973	53.944	53.929	561,5	603,4	572,1	355,2	10,4	11,2	10,6	6,6
Istria (Pola)	61.806	61.925	61.925	61.925	465,4	545,3	515,3	283,0	7,5	8,9	8,3	4,6
Trieste	18.481	18.481	16.862	17.790	109,9	127,2	100,1	73,4	5,9	6,9	5,9	4,1
Zara	2.335	2.335	2.335	2.335	28,0	23,3	28,0	18,7	12,0	10,0	12,0	8,0
Bologna	14.714	14.714	14.714	14.714	52,0	101,9	72,5	57,8	3,5	6,9	4,9	3,9
Ferrara	1.700	1.700	1.700	1.700	17,7	23,3	19,2	17,2	10,4	13,7	11,3	10,1
Forlì	14.200	13.930	14.930	14.930	131,8	132,3	139,3	136,1	9,3	9,5	9,3	9,1
Modena	16.869	16.869	16.869	16.869	58,6	58,6	41,7	32,1	3,5	3,5	2,5	1,9
Parma	13.328	13.328	13.300	13.180	106,6	124,5	106,4	92,3	8,0	9,3	8,0	7,0
Piacenza	7.640	7.640	7.640	7.380	23,6	27,9	19,9	17,1	3,1	3,7	2,6	2,3
Ravenna	3.712	3.712	3.712	3.712	22,5	27,4	27,4	27,4	6,1	7,4	7,4	7,4
Reggio nell'Emilia	21.267	21.267	21.267	21.267	100,1	87,6	78,0	66,9	4,7	4,1	3,7	3,1

Segue : Foraggiere
Segue : TAV. 121. — PASCOLO PERMANENTE
(La produzione è espressa in fieno normale)

CIRCOSCRIZIONI	SUPERFICIE (ettari)				PRODUZIONE (migliaia di quintali)				PRODUZIONE PER ETTARO (quintali)			
	1939	1940	1941	1942	1939	1940	1941	1942	1939	1940	1941	1942
Arezzo	14.466	14.466	14.466	14.076	148,6	176,6	97,9	104,3	10,3	12,2	6,8	7,4
Firenze	15.843	15.843	15.843	15.833	157,5	196,3	133,9	158,5	9,9	12,4	8,5	10,0
Grosseto	24.427	24.427	24.427	24.427	133,5	97,6	97,6	96,2	5,5	4,0	4,0	3,9
Livorno	1.900	1.900	1.900	1.880	17,6	15,7	15,5	15,3	9,3	8,3	8,2	8,1
Lucca	10.875	10.875	10.875	10.875	73,9	61,0	74,0	69,3	6,2	5,6	6,8	6,4
Massa-Carrara	7.949	7.946	7.941	7.941	52,2	57,0	42,6	33,7	6,6	7,2	5,4	4,2
Pisa	1.197	1.168	994	994	12,9	14,3	9,2	11,2	10,8	12,2	9,3	11,3
Pistoia	3.196	3.196	3.386	3.345	16,2	16,4	14,0	11,9	5,1	5,1	4,1	3,6
Siena	22.030	22.010	21.783	20.508	94,6	101,1	88,8	96,0	4,3	4,6	4,1	4,7
Ancona	13.584	13.584	13.575	13.575	69,5	71,4	71,3	60,8	5,1	5,3	5,3	4,5
Ascoli Piceno	27.134	27.134	27.134	27.134	127,9	122,5	131,5	118,0	4,7	4,5	4,8	4,3
Macerata	40.665	40.665	40.665	40.665	310,7	350,9	372,3	205,4	7,6	8,6	9,2	5,1
Pesaro e Urbino	37.410	37.410	37.410	37.410	231,2	231,2	193,8	169,5	6,2	6,2	5,2	4,5
Perugia	85.186	85.186	85.186	85.186	431,5	425,4	380,6	305,1	5,1	5,0	4,5	3,6
Terni	18.690	18.690	18.690	18.690	111,4	148,8	92,7	56,1	6,0	8,0	5,0	3,0
Frosinone	54.668	54.668	54.668	54.668	141,3	171,5	141,3	118,0	2,6	3,1	2,6	2,2
Latina	18.887	18.240	15.240	14.040	143,1	125,9	77,8	58,3	7,6	6,9	5,1	4,2
Rieti	49.633	49.633	49.633	49.633	617,5	582,8	526,2	427,0	12,4	11,7	10,6	8,6
Roma	83.658	83.458	83.458	83.300	540,3	538,6	538,5	269,3	6,5	6,5	6,5	3,2
Viterbo	7.730	7.680	7.555	7.059	42,9	50,7	37,2	20,4	5,5	6,6	4,9	2,9
Campobasso	39.779	39.779	39.779	39.779	178,9	189,3	138,8	138,8	4,5	4,8	3,5	3,5
Chieti	12.216	12.216	12.216	12.216	51,4	41,1	44,3	33,6	4,2	3,4	3,6	2,8
L'Aquila	126.541	126.541	126.541	126.541	697,9	635,1	572,0	535,4	5,5	5,0	4,5	4,2
Pescara	9.185	9.185	9.185	9.185	48,5	39,4	48,6	41,3	5,3	4,3	5,3	4,5
Teramo	15.100	15.100	15.100	15.100	100,0	110,5	100,0	90,0	6,6	7,3	6,6	6,0
Avellino	31.700	26.000	22.000	19.000	317,0	312,0	220,0	154,0	10,0	12,0	10,0	8,1
Benevento	12.470	12.470	12.397	12.000	37,3	34,5	33,7	38,0	3,0	2,8	2,7	3,2
Napoli	10.920	10.130	8.720	7.950	115,9	106,5	82,8	69,5	10,6	10,5	9,5	8,7
Salerno	95.370	95.370	95.370	95.370	447,6	436,2	383,9	288,5	4,7	4,6	4,0	3,0
Bari	89.385	88.566	88.566	85.525	308,3	457,1	500,4	380,8	3,4	5,2	5,7	4,3
Brindisi	4.680	4.030	6.180	6.180	11,1	12,8	19,0	24,8	2,4	3,2	3,1	4,0
Foggia	137.626	137.071	136.528	136.194	1.302,9	1.409,2	1.153,5	681,0	9,5	10,3	9,4	5,0
Ionio (Taranto)	21.795	22.395	22.230	22.000	62,4	75,4	63,7	60,3	2,9	3,4	2,9	2,7
Lecce	22.891	22.600	21.375	21.375	81,0	101,6	74,5	47,4	3,5	4,5	3,5	2,2
Matera	103.698	103.698	102.000	91.820	674,0	259,1	383,0	251,1	6,5	2,5	3,8	2,2
Potenza	177.378	177.378	177.877	177.877	1.119,7	1.048,8	694,4	355,8	6,3	5,9	3,9	2,0
Catanzaro	63.206	63.206	63.206	62.925	324,5	387,7	166,6	125,7	5,1	6,1	2,6	2,0
Cosenza	94.700	95.700	94.000	93.624	226,7	271,2	94,0	47,9	2,4	2,8	1,0	0,5
Reggio di Calabria	27.440	27.150	27.000	26.950	122,8	134,4	86,8	93,6	4,5	5,0	3,2	3,5
Agrigento	27.274	27.274	27.274	27.274	82,6	161,3	121,4	153,9	3,0	5,9	4,5	5,6
Caltanissetta	12.150	12.150	12.150	12.150	51,3	72,3	72,3	32,3	4,3	6,0	6,0	7,2
Catania	23.830	23.830	23.830	23.830	119,7	112,5	83,7	111,7	5,0	4,7	3,5	4,7
Enna	26.000	26.000	26.000	26.000	78,0	104,0	94,0	103,0	3,0	4,0	3,6	4,0
Messina	72.748	75.720	75.970	75.970	286,5	323,8	285,5	327,3	3,9	4,3	3,8	4,7
Palermo	74.894	74.894	74.894	73.474	564,6	557,0	428,3	379,6	7,5	7,4	5,7	5,2
Ragusa	3.030	2.764	2.577	2.577	6,2	20,9	5,3	5,1	2,0	2,6	2,1	2,0
Siracusa	24.634	24.100	23.090	22.900	171,5	144,6	104,6	139,3	7,0	6,0	4,5	6,1
Trapani	19.820	19.820	19.820	19.820	106,8	93,8	110,7	100,3	5,4	4,7	5,6	5,1
Cagliari	319.740	319.710	319.662	319.455	1.202,1	1.226,4	1.566,6	1.215,1	3,8	3,8	4,9	3,8
Nuoro	423.543	423.543	423.543	423.543	3.042,5	2.528,7	2.460,4	2.081,8	7,2	6,0	5,8	4,9
Sassari	364.070	375.304	389.999	383.149	1.482,6	2.452,4	1.904,6	3.020,0	4,1	6,5	4,9	7,9
Piemonte	386.512	386.418	387.054	378.328	2.090,0	2.128,0	1.834,9	1.104,8	5,4	5,5	4,7	2,9
Liguria	40.935	40.935	40.935	40.934	251,3	257,1	245,1	146,4	6,1	6,3	6,0	3,6
Lombardia	154.015	194.009	193.887	193.621	1.529,6	1.531,1	1.457,6	1.254,6	7,9	7,9	7,5	6,5
Venezia Tridentina	315.687	315.687	315.687	315.650	1.669,2	1.884,7	1.044,3	914,7	5,3	6,0	3,3	2,9
Veneto	119.254	119.459	119.429	120.246	1.062,9	1.159,7	1.067,5	754,9	8,9	9,7	8,9	6,3
Venezia G. e Zara	149.259	149.319	147.671	148.584	1.231,8	1.344,3	1.262,9	762,2	8,3	9,0	8,6	5,2
Emilia	93.430	93.160	94.132	93.752	512,9	583,5	504,4	446,9	5,5	6,3	5,4	4,8
Toscana	101.883	101.831	101.615	99.879	707,0	736,0	573,5	596,4	6,9	7,2	5,6	6,0
Marche	118.793	118.793	118.784	118.784	739,3	776,0	768,9	553,7	6,2	6,5	6,5	4,7
Umbria	103.876	103.876	103.876	103.876	542,9	574,2	473,3	361,2	5,2	5,5	4,6	3,5
Lazio	214.576	213.679	210.554	208.700	1.485,1	1.469,5	1.321,0	893,0	6,9	6,9	6,3	4,3
Abruzzi e Molise	202.871	202.821	202.821	202.821	1.076,7	1.015,4	903,7	839,1	5,3	5,0	5,0	4,1
Campania	150.520	143.970	138.487	134.320	917,8	889,2	720,4	550,0	6,1	6,2	5,2	4,1
Puglie	276.377	274.662	274.879	274.274	1.765,7	2.056,1	1.811,1	1.194,3	6,4	7,5	6,6	4,4
Lucania	281.076	281.076	279.877	269.697	1.793,7	1.307,9	1.077,4	606,9	6,4	4,7	3,8	2,3
Calabria	186.346	186.056	184.206	183.499	674,0	793,3	347,4	267,2	3,6	4,3	1,9	1,5
Sicilia	284.380	286.552	285.605	283.995	1.467,7	1.590,2	1.305,8	1.352,5	5,2	5,5	4,6	4,8
Sardegna	1.107.353	1.118.557	1.133.204	1.126.147	5.727,2	6.207,5	5.931,6	6.316,9	5,2	5,5	5,2	5,6
ITALIA SETTENTRIONALE	1.299.102	1.298.987	1.298.795	1.291.115	8.347,7	8.888,4	7.416,7	5.390,5	6,4	6,8	5,9	4,2
ITALIA CENTRALE	539.128	538.179	534.829	531.239	3.474,3	3.555,7	3.136,7	2.404,3	6,4	6,6	5,7	4,5
ITALIA MERIDIONALE	1.097.190	1.088.585	1.080.270	1.064.611	6.227,9	6.061,9	4.860,0	3.457,5	5,7	5,6	4,5	3,2
ITALIA INSULARE	1.391.733	1.405.109	1.418.809	1.410.142	7.194,9	7.797,7	7.669,4	7.237,4	5,2	5,5	5,1	5,4
IN COMPLESSO	4.327.153	4.330.860	4.332.703	4.297.107	25.244,8	26.303,7	22.650,8	18.821,7	5,8	6,1	5,2	4,4

Segue : Foraggiere

TAV. 122. — PRODUZIONE ACCESSORIA DI FORAGGIO (*)

(La produzione è espressa in fieno normale)

CIRCOSCRIZIONI	P R O D U Z I O N E (migliaia di quintali)				CIRCOSCRIZIONI	P R O D U Z I O N E (migliaia di quintali)			
	1939	1940	1941	1942		1939	1940	1941	1942
Alessandria	560,0	577,0	440,0	290,0	Campobasso	94,9	99,8	86,4	86,4
Aosta	357,3	373,5	351,5	182,5	Chieti	214,6	171,6	188,8	151,0
Asti	478,0	459,0	374,5	830,0	L'Aquila	584,3	584,3	584,0	581,3
Cuneo	912,5	862,6	709,8	666,7	Pescara	67,2	65,2	67,2	66,0
Novara	456,8	482,9	416,5	387,5	Teramo	270,0	280,0	280,0	300,0
Torino	183,1	183,8	174,2	143,6	Avellino	752,0	600,0	518,0	452,0
Vercelli	162,6	166,8	164,5	133,1	Benevento	654,7	688,2	660,9	693,0
Genova	468,0	533,0	467,0	344,0	Napoli	468,1	477,7	503,1	403,3
Imperia	55,3	51,3	44,6	61,0	Salerno	1.616,0	1.765,0	1.582,0	1.265,6
La Spezia	135,5	137,1	114,2	128,2	Bari	2.987,2	3.125,2	3.339,7	3.276,8
Savona	123,0	116,9	116,9	88,0	Brindisi	134,5	138,8	137,6	150,5
Bergamo	756,0	780,0	720,0	675,0	Foggia	1.386,5	1.401,0	1.383,0	1.255,1
Brescia	1.349,8	1.349,9	1.258,6	1.032,0	Ionio (Taranto)	987,8	1.605,0	1.500,0	1.420,0
Como	203,0	218,0	196,0	216,5	Lecce	412,3	435,1	413,0	332,0
Cremona	159,6	161,0	169,0	242,8	Matera	835,0	810,0	860,0	780,0
Mantova	616,8	628,5	676,9	747,3	Potenza	1.051,8	950,3	950,3	509,5
Milano	378,0	390,5	370,6	355,8	Catanzaro	1.300,8	1.265,0	1.330,3	1.138,3
Pavia	288,6	326,9	305,3	298,6	Cosenza	688,8	716,5	407,0	374,0
Sondrio	155,2	142,8	115,3	90,0	Reggio di Calabria	400,0	410,0	345,0	340,0
Varese	245,0	245,0	200,0	178,0	Agrigento	1.589,7	1.492,8	1.300,0	272,6
Bolzano	608,0	658,0	634,0	565,0	Caltanissetta	320,0	319,0	510,0	285,0
Trento	708,0	803,0	657,0	713,0	Catania	737,0	695,2	533,0	631,5
Belluno	278,0	241,5	221,0	237,0	Enna	4.000,0	4.000,0	850,0	825,0
Padova	1.620,6	2.044,7	1.970,6	1.857,8	Messina	504,5	534,1	496,7	538,7
Rovigo	1.037,3	1.353,5	1.129,0	835,0	Palermo	1.480,1	1.651,2	1.258,7	701,4
Treviso	639,4	852,6	884,0	911,6	Ragusa	269,7	298,1	291,4	266,3
Udine	312,4	291,3	304,8	390,7	Siracusa	260,0	271,0	337,0	420,0
Venezia	1.405,0	2.130,0	1.565,0	2.280,0	Trapani	196,3	181,7	189,8	179,1
Verona	365,8	366,0	357,5	350,5	Cagliari	1.772,3	1.732,1	1.732,8	1.760,0
Vicenza	695,0	840,0	840,0	960,0	Nuoro	1.316,9	1.170,2	1.155,6	1.040,1
Carnaro (Fiume)	10,5	9,8	9,8	8,1	Sassari	1.460,8	1.365,5	1.240,4	1.299,5
Gorizia	104,5	114,2	111,3	90,6	Piemonte	3.110,3	3.105,6	2.631,0	2.633,4
Istria (Pola)	374,3	412,9	417,6	228,4	Liguria	781,8	838,3	742,7	621,2
Trieste	51,0	49,0	46,5	46,8	Lombardia	4.152,0	4.242,6	4.011,7	3.836,0
Zara	7,4	10,6	12,0	10,0	Venezia Tridentina	1.316,0	1.461,0	1.291,0	1.278,0
Bologna	276,2	303,7	258,3	240,2	Veneto	6.353,5	8.119,6	7.271,9	7.522,6
Ferrara	480,0	615,0	715,0	735,0	Venezia Giulia e Zara	547,7	596,5	597,2	383,9
Forlì	838,5	764,0	696,0	658,0	Emilia	4.269,0	4.447,6	4.318,5	4.096,0
Modena	470,8	423,4	380,6	260,5	Toscana	5.466,9	5.369,2	4.543,0	4.800,7
Parma	585,2	641,5	563,0	487,0	Marche	3.398,5	3.198,7	2.736,8	2.379,4
Piacenza	325,5	523,5	460,2	429,1	Umbria	1.217,0	1.156,5	952,0	1.348,0
Ravenna	702,8	708,5	738,4	792,2	Lazio	3.519,6	3.489,4	3.475,5	3.098,5
Reggio nell'Emilia	590,0	468,0	507,0	494,0	Abruzzi e Molise	1.231,0	1.200,9	1.206,4	1.184,7
Arezzo	1.354,0	1.495,0	813,1	1.058,0	Campania	3.490,8	3.530,9	3.264,0	2.813,9
Firenze	393,7	434,0	449,0	456,0	Puglie	5.908,3	6.705,1	6.773,3	6.434,4
Grosseto	1.360,0	1.008,0	1.122,6	1.054,0	Lucania	1.886,8	1.760,3	1.810,3	1.289,5
Livorno	277,0	269,5	272,8	270,0	Calabria	2.389,6	2.391,5	2.082,3	1.852,3
Lucca	607,0	639,0	540,0	512,0	Sicilia	9.357,3	9.443,1	5.766,6	4.119,6
Massa-Carrara	124,7	128,7	129,9	134,2	Sardegna	4.550,0	4.267,8	4.128,8	4.099,6
Pisa	754,0	768,5	651,7	709,0	ITALIA SETTENTRIONALE	20.530,3	22.811,2	20.864,0	20.371,1
Pistoia	123,0	129,5	118,2	112,2	ITALIA CENTRALE	13.602,0	13.213,8	11.707,3	11.626,6
Siena	473,5	497,0	445,7	495,3	ITALIA MERIDIONALE	14.906,5	15.588,7	15.136,3	13.574,8
Ancona	1.900,3	1.517,4	1.257,3	1.196,5	ITALIA INSULARE	13.907,3	13.710,9	9.895,4	8.219,2
Ascoli Piceno	151,7	147,0	150,7	131,9	IN COMPLESSO	82.946,1	85.324,6	57.603,0	53.791,7
Macerata	446,5	407,3	428,8	301,0					
Pesaro e Urbino	900,0	1.127,0	900,0	750,0					
Perugia	1.146,0	1.067,0	881,0	1.287,0					
Terni	71,0	89,5	71,0	61,0					
Frosinone	619,9	588,0	667,0	798,0					
Latina	243,8	235,5	241,0	203,4					
Rieti	954,2	949,1	852,9	856,0					
Roma	1.001,3	1.011,2	1.011,2	703,4					
Viterbo	700,4	705,6	703,4	537,7					

(*) La produzione accessoria di foraggio è costituita dalla produzione foraggera (falcata o pascolata) dei seminativi a riposo, delle tate produttive, dei boschi e delle colture legnose specializzate, degli incolti produttivi; dalla paglia di cereali; da foglie e collietti di barbabietole da zucchero; da cime, frasche, fronde, ecc. effettivamente utilizzata per l'alimentazione del bestiame.

Vite e
TAV. 123.
a) Superficie e pro

Numero d'ordine	CIRCOSCRIZIONI	SUPERFICIE IN CULTURA (ettari)							
		1939		1940		1941		1942	
		specializ- zata	promiscua	specializ- zata	promiscua	specializ- zata	promiscua	specializ- zata	promiscua
1	Alessandria	58.096	8.276	56.622	8.276	56.533	6.880	56.284	6.880
2	Aosta	6.302	3.645	6.302	3.644	6.295	3.644	6.295	3.644
3	Asti	42.239	—	42.673	—	42.670	—	42.700	—
4	Cune	38.999	5.907	37.795	5.890	37.784	5.889	36.969	5.780
5	Novara	8.094	4.227	8.094	4.227	8.094	4.227	8.094	4.227
6	Torino	15.479	12.440	15.324	12.305	15.324	12.305	15.320	12.305
7	Vercelli	4.497	14.142	4.497	14.142	4.497	14.142	4.497	14.142
8	Genova	1.268	10.650	1.274	10.745	1.274	10.745	1.274	10.745
9	Imperia	2.914	2.146	2.914	2.146	2.914	2.146	2.838	2.146
10	La Spezia	1.909	13.421	1.870	13.345	1.845	13.250	1.845	13.250
11	Savona	2.470	6.850	2.670	6.850	2.310	6.195	1.445	4.100
12	Bergamo	5.636	11.315	5.636	11.000	5.636	11.000	5.636	11.000
13	Brescia	5.759	19.776	5.759	19.776	5.759	19.776	5.759	19.776
14	Como	257	9.547	257	9.547	257	9.547	257	9.547
15	Cremona	216	4.690	216	4.690	216	4.690	216	4.690
16	Mantova	1.772	83.492	1.744	83.186	1.871	77.813	1.984	77.280
17	Milano	864	1.078	864	1.078	864	1.078	864	1.078
18	Pavia	16.925	8.266	16.925	8.266	16.935	8.266	16.913	8.260
19	Sondrio	4.341	342	4.341	342	4.341	342	4.332	342
20	Varese	807	8.060	809	8.060	809	8.060	809	8.060
21	Bolzano	5.199	1.077	5.199	1.077	5.199	1.077	5.199	1.077
22	Trento	7.755	19.066	7.755	19.066	7.655	18.900	7.655	18.900
23	Belluno	735	10.865	735	10.865	735	10.865	735	10.865
24	Padova	5.226	137.248	5.200	137.234	5.180	137.255	4.941	136.793
25	Rovigo	1.612	51.151	1.612	50.905	1.621	50.905	1.620	50.900
26	Treviso	6.855	112.213	6.855	112.213	6.905	113.226	6.820	112.500
27	Udine	4.079	89.344	4.118	89.894	4.118	89.894	4.118	89.894
28	Venezia	4.775	37.200	4.680	38.780	4.700	38.000	4.850	38.800
29	Verona	4.050	51.850	4.500	51.970	4.500	52.020	4.500	52.040
30	Vicenza	2.200	73.550	2.260	73.600	2.730	79.900	2.970	80.650
31	Carnaro (Fiume)	984	373	984	370	984	370	984	370
32	Gorizia	5.664	7.487	5.689	7.491	5.689	7.491	5.848	7.918
33	Istria (Pola)	12.610	20.526	12.610	20.526	12.588	20.493	12.287	20.393
34	Trieste	2.280	2.732	2.310	2.725	2.310	2.725	2.311	2.725
35	Zara	1.003	—	1.003	—	1.003	—	1.003	—
36	Bologna	6.905	119.700	7.175	118.900	7.175	118.900	6.500	118.900
37	Ferrara	1.710	59.690	1.710	59.690	1.710	59.690	1.710	59.690
38	Forlì	2.814	114.900	2.804	114.900	2.804	114.900	2.800	114.900
39	Modena	1.146	103.523	1.146	103.523	1.146	103.523	1.146	103.523
40	Parma	1.763	86.735	1.763	86.735	1.763	86.685	1.720	86.695
41	Piacenza	3.520	25.835	3.680	25.200	3.680	25.200	4.480	16.500
42	Ravenna	489	84.345	489	84.345	489	84.345	487	84.345
43	Reggio nell'Emilia	467	101.781	467	101.781	467	101.781	467	101.781
44	Arezzo	3.200	93.249	3.200	93.249	3.200	93.249	3.200	93.249
45	Firenze	1.395	141.854	1.395	141.854	1.395	141.854	1.395	141.854
46	Grosseto	2.785	7.357	2.788	7.357	2.788	7.357	2.788	7.370
47	Livorno	5.392	14.724	5.342	14.724	5.338	14.724	5.286	14.724
48	Lucca	3.670	27.270	3.663	27.270	3.663	27.270	3.626	27.270
49	Massa-Carrara	1.216	15.845	1.192	15.810	1.172	15.673	1.172	15.673
50	Pisa	4.893	53.783	4.893	53.783	4.893	53.783	4.893	53.783
51	Pistoia	2.386	25.112	2.386	25.112	2.386	25.112	2.386	25.112
52	Siena	1.596	74.087	1.602	74.087	1.602	74.087	1.602	74.087
53	Ancona	3.375	88.671	3.375	88.671	3.375	88.670	3.375	88.670
54	Ascoli Piceno	1.592	96.988	1.592	96.988	1.592	96.988	1.592	96.988
55	Macerata	2.350	101.434	2.350	101.434	2.350	101.434	2.350	101.435
56	Pesaro e Urbino	1.595	75.030	1.595	75.030	1.595	75.030	1.595	75.030
57	Perugia	1.746	141.982	1.745	141.276	1.745	141.276	1.745	141.276
58	Terni	1.451	50.520	1.451	50.520	1.451	50.520	1.451	50.520
59	Frosinone	711	65.250	711	65.250	711	65.250	711	65.250
60	Latina	7.200	4.303	7.200	4.303	7.200	4.303	7.200	4.303
61	Rieti	1.273	39.955	1.273	39.955	1.273	39.955	1.273	39.955
62	Roma	31.603	24.354	31.603	24.354	31.603	24.354	31.681	24.354
63	Viterbo	14.128	24.593	14.125	24.588	14.117	24.579	14.038	24.575

olivo
— VITE
duzione complessiva

Numero d'ordine	PRODUZIONE (quintali)				PRODUZIONE PER ETTARO DELLA CULTURA SPECIALIZZATA (quintali)				Numero d'ordine
	1939	1940	1941	1942	1939	1940	1941	1942	
	1	2.121.740	1.716.010	1.963.130	1.918.740	33,9	28,2	32,8	
2	221.240	226.480	212.160	220.560	22,4	23,4	22,4	23,4	2
3	1.998.390	1.448.790	1.528.810	1.926.270	47,3	34,0	35,8	45,1	3
4	1.474.460	1.041.820	1.182.270	1.235.370	33,7	24,3	27,9	29,8	4
5	463.400	329.760	391.530	423.960	53,0	37,7	44,8	48,5	5
6	684.670	468.200	526.210	793.190	29,8	20,5	22,5	32,4	6
7	271.510	248.950	235.720	259.080	32,1	30,0	27,2	30,0	7
8	345.290	265.690	319.200	298.650	53,4	40,2	47,9	42,2	8
9	138.930	95.230	96.860	115.540	34,3	23,2	23,8	29,3	9
10	361.070	234.200	155.200	283.310	26,7	18,1	11,7	22,9	10
11	227.000	140.000	160.500	120.500	44,0	25,4	34,8	38,0	11
12	264.120	230.860	314.640	478.430	34,2	30,2	40,0	60,1	12
13	478.330	360.350	280.100	642.500	38,7	28,3	21,8	47,2	13
14	117.520	145.100	119.990	134.010	31,8	40,4	30,1	30,1	14
15	202.720	126.970	50.900	108.140	70,0	45,0	30,0	50,0	15
16	1.217.040	825.750	735.350	643.400	53,7	38,3	30,9	29,9	16
17	113.300	95.520	101.090	83.830	94,8	85,8	76,9	76,9	17
18	1.533.330	1.204.870	1.368.470	1.313.680	81,2	57,4	65,2	63,6	18
19	155.350	144.920	182.280	181.420	33,9	31,7	39,9	17,9	19
20	49.380	61.990	62.270	79.020	22,3	32,6	33,8	44,7	20
21	312.480	274.560	410.790	403.210	54,1	48,5	72,6	71,5	21
22	471.550	595.590	603.670	593.110	33,1	42,2	43,2	43,1	22
23	36.880	69.420	67.910	81.350	19,1	20,6	19,9	21,4	23
24	948.280	721.430	533.950	1.181.720	48,6	35,8	31,7	57,9	24
25	263.070	216.540	258.080	223.520	68,0	55,0	65,0	50,0	25
26	864.090	860.900	955.270	921.160	42,4	42,7	48,3	47,5	26
27	462.410	477.380	609.570	515.420	34,3	37,2	49,2	40,5	27
28	726.110	661.720	633.200	776.800	68,6	55,9	49,5	58,5	28
29	842.620	718.040	649.090	994.430	34,6	27,0	25,0	36,0	29
30	548.350	405.800	603.450	656.450	38,7	25,0	30,3	33,4	30
31	16.840	8.380	13.030	12.500	16,0	8,0	12,5	12,1	31
32	174.820	142.840	182.440	194.230	28,8	23,1	29,5	29,8	32
33	507.390	597.350	484.260	516.600	21,5	25,1	22,6	23,2	33
34	98.590	89.800	59.470	69.530	31,8	27,6	18,7	21,3	34
35	30.090	21.060	23.070	22.070	30,0	21,0	23,0	22,0	35
36	855.880	685.150	693.670	783.040	34,6	28,0	28,3	28,5	36
37	286.070	221.150	313.900	218.630	43,9	31,1	31,3	30,1	37
38	705.400	600.000	727.200	737.200	40,2	34,2	42,5	42,9	38
39	1.690.170	1.382.200	1.242.280	636.480	24,7	24,3	24,4	16,7	39
40	1.004.930	661.620	919.670	616.580	75,9	41,4	51,8	46,0	40
41	648.070	495.080	579.850	639.410	71,8	55,0	63,9	83,6	41
42	1.275.430	1.031.170	2.011.070	1.155.020	60,2	47,4	71,9	36,0	42
43	1.705.740	1.265.010	1.321.940	590.040	25,1	19,3	19,6	9,7	43
44	1.252.250	752.860	677.580	872.400	53,5	32,6	29,3	37,7	44
45	1.980.190	1.633.230	1.505.850	1.323.120	49,8	41,0	50,9	36,2	45
46	275.040	175.640	162.110	201.550	46,6	31,6	28,7	28,3	46
47	347.940	294.750	326.070	292.660	49,6	43,0	47,1	43,9	47
48	501.960	316.080	226.230	259.450	50,3	34,7	28,6	26,6	48
49	474.370	312.760	227.680	238.720	62,3	42,2	36,4	28,7	49
50	1.436.960	1.058.590	1.224.470	603.110	70,9	56,5	68,5	33,7	50
51	354.320	327.680	272.850	321.420	40,0	42,8	37,5	39,5	51
52	1.160.300	521.030	740.090	750.630	33,9				

Segue: Vite e olivo
Segue: TAV. 123. — VITE
Segue: a) Superficie e produzione complessiva

Numero d'ordine	CIRCOSCRIZIONI	SUPERFICIE IN COLTURA (ettari)								PRODUZIONE (quintali)				PRODUZIONE PER ETTARO DELLA COLTURA SPECIALIZZATA (quintali)				Numero d'ordine
		1939		1940		1941		1942		1939	1940	1941	1942	1939	1940	1941	1942	
		specializ- zata	promiscua	specializ- zata	promiscua	specializ- zata	promiscua	specializ- zata	promiscua									
64	Campobasso	17.400	1.900	17.400	1.900	17.400	1.900	12.000	1.900	453.160	236.800	312.480	257.900	23,8	12,4	16,5	19,0	64
65	Chieti	12.268	1.872	12.268	1.872	12.268	1.872	12.271	1.872	612.740	468.830	601.950	562.140	49,0	37,6	48,3	45,1	65
66	L'Aquila	15.465	5.314	15.470	5.283	15.382	5.285	15.390	5.285	623.950	403.750	504.840	314.830	33,8	20,6	27,2	16,4	66
67	Pescara	9.961	172	9.961	172	9.961	172	9.961	172	310.060	242.010	252.970	266.020	30,4	23,8	24,8	26,1	67
68	Teramo	8.183	22.942	8.183	22.942	5.000	22.942	5.000	23.000	943.700	675.920	726.580	712.200	37,0	26,3	35,0	36,4	68
69	Avellino	5.550	50.300	5.600	50.400	5.620	50.000	5.600	50.000	1.258.000	837.050	1.119.150	1.195.500	26,5	16,9	25,9	28,2	69
70	Benevento	11.758	36.811	11.758	36.811	11.758	36.811	10.820	36.811	977.530	722.970	871.640	575.450	46,4	33,6	40,5	25,6	70
71	Napoli	21.523	55.918	21.523	55.918	21.523	55.918	21.523	55.918	2.061.690	1.230.220	1.523.360	1.630.610	35,1	18,7	24,2	26,2	71
72	Salerno	12.905	23.903	12.905	23.903	12.905	23.903	12.905	23.903	967.900	679.100	733.200	915.060	35,6	24,6	32,1	36,0	72
73	Bari	55.221	12.822	55.646	12.979	55.924	13.242	56.210	13.300	2.156.560	1.558.160	2.184.480	1.999.450	33,1	23,9	33,3	30,8	73
74	Brindisi	24.070	3.440	24.820	3.505	26.100	3.490	26.900	3.490	36.900	770.060	1.284.740	1.179.480	28,2	28,2	34,2	30,7	74
75	Foggia	20.544	4.448	20.544	4.448	20.544	4.448	20.544	4.448	1.099.080	520.590	1.105.940	936.170	47,8	23,0	48,4	41,0	75
76	Ionio (Taranto)	32.690	—	32.690	—	32.690	—	34.360	—	1.173.100	967.700	1.045.900	1.345.220	35,9	29,6	32,0	39,2	76
77	Lecce	39.400	750	41.160	750	42.501	750	43.530	750	1.168.480	1.191.550	1.816.110	2.422.950	29,6	28,9	42,7	55,9	77
78	Matera	4.100	—	4.100	—	4.100	—	4.100	—	180.250	121.190	239.650	178.350	44,0	29,6	58,5	43,5	78
79	Potenza	11.492	1.781	11.492	1.781	11.492	1.781	11.685	1.781	559.850	314.150	597.070	714.620	45,1	25,9	48,7	57,3	79
80	Catanzaro	17.901	2.719	17.901	2.719	17.901	2.719	17.901	2.719	528.980	378.830	659.850	693.600	27,9	20,0	34,8	37,1	80
81	Cosenza	9.295	16.160	9.295	16.160	9.295	16.160	9.295	16.160	222.270	106.980	343.790	391.380	21,3	10,5	31,7	35,3	81
82	Reggio di Calabria	14.840	2.251	14.855	2.255	14.865	2.260	14.870	2.260	247.280	183.770	337.730	277.060	16,5	12,3	22,6	18,5	82
83	Agrigento	12.107	—	12.107	—	12.107	—	12.107	—	284.070	273.460	242.640	290.790	23,5	22,6	20,0	24,0	83
84	Caltanissetta	10.207	88	10.207	88	10.207	88	10.207	88	381.600	201.700	326.910	435.990	37,2	19,7	32,0	42,6	84
85	Catania	38.630	6.650	38.630	6.650	38.630	6.650	38.630	6.650	1.152.820	846.680	1.101.990	1.358.690	29,8	21,9	28,5	35,1	85
86	Enna	4.350	—	4.400	—	4.400	—	4.400	—	100.050	74.800	88.000	110.000	23,0	17,0	20,0	25,0	86
87	Messina	23.605	222	22.345	222	22.027	222	22.027	222	737.180	506.520	747.300	753.960	31,2	22,6	33,9	34,2	87
88	Palermo	22.032	315	22.779	315	22.779	315	22.779	315	723.750	704.750	861.650	86.380	32,6	30,8	37,6	37,9	88
89	Ragusa	19.717	—	18.800	—	18.800	—	19.100	—	412.540	225.400	404.960	534.680	20,9	12,0	21,5	28,0	89
90	Siracusa	12.311	—	12.311	—	12.311	—	12.311	—	240.210	290.870	267.490	406.100	19,5	23,6	21,7	33,0	90
91	Trapani	51.556	6.983	51.556	6.983	51.556	6.983	51.556	6.983	1.108.190	983.430	1.290.080	1.666.940	19,8	17,7	23,3	29,9	91
92	Cagliari	19.432	—	19.441	—	19.525	—	19.535	—	610.290	553.270	644.560	862.640	31,4	28,5	33,0	44,2	92
93	Nuoro	7.062	—	7.062	—	7.062	—	7.062	—	111.260	125.830	135.190	146.120	15,8	17,8	19,1	20,7	93
94	Sassari	9.300	—	9.500	—	9.766	—	9.766	—	248.030	232.960	217.610	293.110	26,7	24,5	22,3	30,0	94
1	Piemonte	173.706	48.637	171.307	48.484	171.197	47.081	170.159	46.978	7.235.410	5.480.010	6.039.830	6.777.170	37,2	28,4	31,6	35,3	1
2	Liguria	8.561	33.067	8.728	33.086	8.343	32.336	7.402	30.241	1.072.290	735.120	731.800	818.000	38,3	25,3	27,8	31,6	2
3	Lombardia	36.577	146.566	36.551	145.945	36.688	140.572	36.770	140.033	4.131.090	3.196.400	3.255.090	3.564.430	58,9	44,6	49,3	52,9	3
4	Venezia Tridentina	12.954	20.143	12.954	20.143	12.854	19.977	12.854	19.977	784.030	870.150	1.014.460	996.320	41,6	44,7	55,1	54,6	4
5	Veneto	29.532	563.421	29.960	565.707	30.489	572.065	30.554	572.442	4.691.810	4.131.230	4.310.520	5.350.880	46,1	39,2	41,0	46,4	5
6	Venezia Giulia e Zara	22.541	31.118	22.596	31.112	22.574	31.079	22.433	31.406	827.730	859.430	762.270	814.930	24,5	23,9	23,5	24,3	6
7	Emilia	18.814	696.509	19.234	695.074	19.234	695.024	19.310	686.334	8.171.690	6.341.380	7.727.580	5.376.400	46,9	35,6	40,3	44,1	7
8	Toscana	26.533	453.281	26.461	453.246	26.437	453.109	26.348	453.122	7.783.330	5.392.620	5.362.930	4.863.060	52,6	40,4	41,8	34,5	8
9	Marche	8.912	362.123	8.912	362.123	8.912	362.122	8.912	362.123	3.504.360	2.472.080	2.374.480	2.873.910	60,4	42,3	42,7	51,2	9
10	Umbria	3.197	192.502	3.196	191.796	3.196	191.796	3.196	191.796	2.109.500	958.870	1.552.870	1.562.530	61,1	20,5	44,5	38,9	10
11	Lazio	54.915	158.455	54.912	158.450	54.904	158.441	54.903	158.437	5.319.930	2.186.130	3.968.280	5.064.990	54,1	28,7	48,1	55,4	11
12	Abruzzi e Molise	63.277	32.200	63.282	32.169	60.011	32.171	54.622	32.229	2.943.610	2.027.310	2.398.820	2.113.090	33,9	22,9	28,7	27,0	12
13	Campania	51.736	166.932	51.786	167.032	51.806	166.632	50.848	166.632	5.265.120	3.469.340	4.247.350	4.316.620	36,8	23,3	30,1	28,8	13
14	Puglie	171.925	21.460	174.860	21.682	187.759	21.930	191.544	21.988	6.380.120	5.008.060	7.437.170	7.883.270	34,0	26,7	37,0	39,0	14
15	Lucania	15.592	1.781	15.592	1.781	15.592	1.781	15.785	1.781	740.100	435.340	836.720	892.970	40,5	24,3	46,3	53,7	15
16	Calabrie	42.036	21.130	42.051	21.134	42.061	21.139	42.066	21.139	998.530	669.580	1.341.370	1.362.040	22,4	15,2	29,8	30,1	16
17	Sicilia	194.515	14.258	193.135	14.258	192.817	14.258	193.117	14.258	5.140.410	4.107.610	5.331.020	6.426.530	25,9	20,9	27,1	32,6	17
18	Sardegna	35.794	—	36.003	—	36.353	—	36.363	—	969.580	912.060	997.360	1.301.870	28,5	26,8	27,4	35,8	18
1	ITALIA SETTENTRIONALE	302.685	1.539.401	301.330	1.539.551	301.379	1.538.140	299.482	1.527.411	26.914.050	21.613.720	23.841.550	23.698.130	40,5	32,2	35,5	39,1	1
2	ITALIA CENTRALE	93.557	1.166.361	93.481	1.165.615	93.449	1.165.468	93.359	1.165.478	18.717.120	11.009.700	13.258.560	14.364.490	54,5	33,1	45,7	48,6	2
3	ITALIA MERIDIONALE	344.566	243.503	347.571	243.798	357.229	243.653	354.865	243.769	16.327.480	11.609.630	16.261.430	16.567.990	33,5	24,1	34,2	35,3	3
4	ITALIA INSULARE	230.309	14.258	229.138	14.258	229.170	14.258	229.480	14.258	6.109.990	5.019.670	6.328.380	7.728.400	26,1	21,6	27,2	33,1	4
	IN COMPLESSO	971.117	2.963.583	971.520	2.963.222	981.227	2.961.519	977.186	2.960.916	88.068.640	49.252.720	59.689.920	62.359.010	35,9	26,8	34,1	37,2	

Segue : Vite e olivo

Segue : Tav. 123. — VITE

b) Uva da vino destinata al consumo diretto e uva da tavola
(Quintali)

CIRCOSCRIZIONI	UVA DA VINO DESTINATA AL CONSUMO DIRETTO				UVA DA TAVOLA			
	1939	1940	1941	1942	1939	1940	1941	1942
Alessandria	70.740	58.990	67.950	76.600	30.790	25.060	22.280	26.150
Aosta	11.400	11.690	11.500	11.450	990	1.060	1.020	1.020
Asti	80.820	79.500	88.410	116.700	670	490	500	810
Cuneo	15.320	14.540	15.210	15.600	7.810	6.700	7.740	8.120
Novara	33.640	32.080	33.830	35.130	150	120	140	150
Torino	15.480	14.980	14.300	16.060	25.840	23.310	22.820	31.140
Vercelli	2.250	2.000	2.290	2.320	1.630	1.460	1.550	770
Genova	28.230	24.940	29.900	33.950	—	—	—	—
Imperia	4.070	3.430	3.430	3.540	2.970	2.060	2.200	2.230
La Spezia	1.480	1.380	1.950	2.870	3.550	3.320	3.970	5.480
Savona	15.000	10.000	10.000	9.000	24.000	15.000	11.000	12.750
Bergamo	23.150	16.800	16.800	22.000	640	570	760	1.250
Brescia	27.000	23.900	20.380	25.000	5.500	5.000	5.500	6.330
Como	11.510	15.040	15.700	—	—	—	—	—
Mantova	71.000	52.000	59.200	59.200	1.710	1.200	940	930
Milano	5.000	7.000	7.500	7.800	2.090	2.500	2.520	2.190
Pavia	34.700	31.470	45.310	30.830	16.860	10.770	11.450	8.030
Varese	5.080	6.200	12.000	12.000	7.100	8.300	8.300	7.150
Bolzano	14.000	11.500	21.000	22.000	13.000	10.600	—	—
Trento	19.600	15.000	18.500	29.300	1.280	1.290	1.470	2.100
Belluno	510	1.110	1.670	1.910	—	—	—	—
Padova	32.820	33.270	34.760	46.850	750	2.990	2.320	5.110
Rovigo	3.000	5.000	6.000	14.000	900	770	870	1.000
Treviso	2.960	2.860	3.130	3.480	5.430	3.930	3.790	3.370
Udine	8.630	8.800	10.060	9.050	1.510	580	840	1.200
Venezia	10.600	10.580	6.400	13.400	5.100	2.300	3.500	4.650
Verona	9.750	9.100	9.320	9.940	12.620	13.020	14.100	14.520
Vicenza	15.300	15.300	20.000	20.000	3.500	2.700	3.050	3.350
Carnaro (Fiume)	400	150	380	350	100	50	150	100
Gorizia	11.450	10.890	10.930	11.200	2.560	2.400	2.600	2.170
Istria (Pola)	33.710	38.560	37.940	40.100	3.410	4.410	3.830	4.300
Trieste	6.500	5.720	4.720	4.770	1.290	2.550	2.110	2.150
Zara	2.400	1.600	2.200	2.800	20	40	60	80
Bologna	27.470	17.750	20.500	15.720	50.760	37.440	44.730	40.750
Ferrara	11.800	10.100	11.000	11.600	1.930	1.660	1.920	1.660
Forlì	31.600	24.600	23.600	23.400	1.400	1.200	1.300	1.250
Modena	47.100	47.470	46.800	37.360	3.600	3.350	3.460	2.840
Parma	14.050	10.950	14.300	12.180	2.130	1.460	1.700	1.090
Piacenza	5.000	4.300	6.800	20.000	52.690	43.850	58.630	76.200
Ravenna	2.490	2.010	3.950	2.280	110	90	120	80
Reggio nell'Emilia	30.230	27.810	25.620	16.180	1.310	1.020	1.120	460
Arezzo	57.010	38.020	19.870	22.450	2.070	1.340	1.350	1.470
Firenze	60.000	60.000	100.000	100.000	2.700	2.700	3.000	3.000
Grosseto	5.650	5.400	7.000	7.000	1.800	1.500	2.000	2.000
Livorno	25.270	28.600	30.240	42.300	12.970	13.810	14.500	13.500
Lucca	28.100	23.300	25.000	27.400	1.410	800	780	680
Massa-Carrara	7.180	4.960	4.300	5.120	230	170	130	100
Pisa	27.550	28.900	46.600	46.600	63.540	50.830	56.320	46.120
Pistoia	14.000	15.000	17.500	17.500	—	—	—	—
Siena	23.600	15.000	16.000	19.700	400	300	400	430
Ancona	22.960	14.920	15.630	16.200	1.780	880	840	880
Ascoli Piceno	7.090	7.900	8.400	8.730	960	610	940	1.130
Macerata	19.830	19.410	21.750	23.500	—	—	—	—
Pesaro e Urbino	8.100	12.000	15.000	18.000	720	1.240	1.500	1.000
Perugia	81.150	63.200	68.800	71.100	120	70	120	120
Terni	13.600	8.000	13.600	22.200	620	400	600	470
Frosinone	19.800	10.260	15.650	90.850	—	—	—	—
Latina	7.950	4.650	8.000	8.810	71.400	50.650	95.810	86.900
Rieti	4.000	4.000	4.520	5.020	—	—	—	—
Roma	91.480	48.470	89.290	105.520	57.190	38.420	56.810	70.270
Viterbo	11.890	4.790	5.510	9.530	90	70	80	130

Segue : Vite e olivo
Segue : Tav. 123. — VITE
Segue : b) Uva da vino destinata al consumo diretto e uva da tavola
(Quintali)

CIRCOSCRIZIONI	UVA DA VINO DESTINATA AL CONSUMO DIRETTO				UVA DA TAVOLA			
	1939	1940	1941	1942	1939	1940	1941	1942
Campobasso	6.840	4.020	5.310	6.710	1.140	590	840	900
Chieti	9.070	9.070	9.070	11.000	172.360	172.360	228.600	215.000
L'Aquila	12.190	11.000	12.000	10.020	—	—	—	—
Pescara	15.240	11.840	18.000	20.000	5.750	5.060	7.090	8.500
Teramo	18.000	15.000	16.000	17.200	32.000	32.000	30.000	40.000
Avellino	6.500	6.000	15.150	28.500	1.500	1.050	4.000	7.000
Benevento	44.500	42.930	51.250	59.200	370	350	600	770
Napoli	132.180	107.800	128.270	130.450	42.600	23.610	21.730	24.240
Salerno	48.500	19.900	40.850	52.300	16.630	15.520	12.060	14.630
Bari	68.060	55.640	96.510	88.800	210.230	211.160	344.810	408.440
Brindisi	31.270	32.400	31.100	38.800	12.020	12.350	11.730	11.300
Foggia	8.340	6.750	13.090	12.490	52.420	28.470	46.000	39.210
Ionio (Taranto)	84.160	82.000	85.000	100.000	42.700	33.000	41.000	50.000
Lecce	12.450	8.750	7.900	7.250	10.400	11.970	14.600	14.150
Matera	3.150	2.650	5.800	8.100	—	—	—	—
Potenza	8.540	8.710	12.010	12.460	8.590	5.310	8.900	9.710
Catanzaro	16.010	12.380	28.780	33.180	24.490	23.090	35.060	46.050
Cosenza	12.480	11.000	37.000	40.000	2.400	2.200	7.350	10.000
Reggio di Calabria	7.300	4.640	5.550	4.410	4.280	3.530	4.180	3.570
Agrigento	16.590	20.210	21.460	24.920	4.790	4.440	3.650	4.430
Caltanissetta	5.140	4.850	6.500	10.000	2.730	8.300	12.400	16.400
Catania	46.800	35.620	43.940	62.330	4.970	3.170	4.830	6.220
Enna	3.260	4.470	6.000	6.570	1.750	1.600	1.800	1.860
Messina	22.000	20.600	22.910	22.030	18.670	11.510	23.180	22.680
Palermo	10.930	10.200	16.020	12.570	22.150	20.650	28.530	28.970
Ragusa	18.940	11.780	21.360	47.220	20.340	16.500	23.990	32.070
Siracusa	9.000	6.000	6.960	7.850	4.000	3.280	2.500	4.000
Trapani	50.000	52.120	59.800	83.290	49.370	40.170	64.770	83.700
Cagliari	46.380	46.420	50.490	53.720	12.570	12.600	12.800	13.960
Nuoro	3.610	3.070	3.480	3.680	7.520	6.530	7.190	7.440
Sassari	14.820	13.250	24.740	36.000	3.670	15.730	11.850	14.000
Piemonte	229.650	213.780	233.490	273.860	67.880	58.200	56.050	68.160
Liguria	48.780	39.750	45.280	49.360	30.520	20.380	17.170	20.460
Lombardia	177.440	152.410	176.890	156.830	33.900	28.340	29.470	25.880
Venezia Tridentina	33.600	26.500	39.500	51.300	14.280	11.890	1.470	2.100
Veneto	83.570	86.020	91.340	118.630	29.810	26.290	28.470	33.200
Venezia Giulia e Zara	54.460	56.920	56.170	59.220	7.380	9.450	8.750	8.800
Emilia	169.740	144.990	152.570	138.720	113.930	90.070	112.980	124.330
Toscana	248.360	219.180	266.510	288.070	85.120	71.450	78.480	67.300
Marche	57.980	54.230	60.780	66.430	3.460	2.730	3.280	3.010
Umbria	94.750	71.200	82.400	93.300	740	470	720	590
Lazio	135.120	72.170	122.970	219.730	128.680	89.140	152.700	157.300
Abruzzi e Molise	61.340	50.930	60.380	64.930	211.250	210.010	266.530	264.400
Campania	231.680	176.630	235.520	270.450	61.100	40.530	38.390	46.640
Puglie	204.280	185.540	233.600	247.340	327.410	296.950	458.140	523.100
Lucania	11.690	11.360	17.810	20.560	8.590	5.310	8.900	9.710
Calabria	35.790	28.020	71.330	77.590	31.170	28.820	46.590	59.620
Sicilia	182.660	165.850	204.950	276.780	128.770	109.620	165.650	200.330
Sardegna	64.810	62.740	78.710	93.400	23.760	34.860	31.840	35.400
ITALIA SETTENTRIONALE	797.240	720.370	795.240	847.920	297.700	244.620	254.360	282.930
ITALIA CENTRALE	536.210	416.780	532.660	667.530	218.000	163.790	235.180	228.200
ITALIA MERIDIONALE	544.780	452.480	618.640	680.870	639.520	581.620	818.550	903.470
ITALIA INSULARE	247.470	228.590	283.660	370.180	152.530	144.480	197.490	235.730
IN COMPLESSO	2.125.700	1.818.220	2.230.200	2.566.500	1.307.750	1.134.510	1.505.580	1.850.330

Segue: Vite
TAV. 124. —
a) Superficie e pro

Numero d'ordine	CIRCOSCRIZIONI	SUPERFICIE IN CULTURA (ettari)					
		1939		1940		1941	
		specializzata	promiscua	specializzata	promiscua	specializzata	promiscua
1	Genova	9.641	3.193	9.641	3.193	9.641	3.193
2	Imperia	18.268	126	18.268	126	18.268	126
3	La Spezia	3.545	4.455	3.545	4.455	3.545	4.455
4	Savona	9.320	1.200	9.320	1.200	9.070	1.200
5	Bergamo	27	240	27	240	27	240
6	Brescia	1.212	1.725	1.212	1.725	1.212	1.725
7	Como	29	1.432	29	1.432	29	1.432
8	Trento	325	—	326	—	326	—
9	Padova	99	630	99	630	99	630
10	Treviso	9	26	9	22	9	19
11	Verona	1.473	4.960	1.503	5.060	1.535	5.154
12	Vicenza	258	—	271	—	290	—
13	Carnaro (Fiume)	320	—	320	—	320	—
14	Istria (Pola)	7.320	8.536	7.320	8.536	7.320	8.536
15	Trieste	—	—	—	—	—	—
16	Zara	146	610	146	610	146	610
17	Forlì	670	14.955	670	14.990	675	15.000
18	Ravenna	—	750	—	750	—	750
19	Arezzo	6.412	13.927	6.412	13.927	6.412	13.927
20	Firenze	—	95.163	—	95.163	—	95.163
21	Grosseto	7.615	10.333	7.615	10.333	7.615	10.333
22	Livorno	4.091	7.022	4.091	7.022	4.091	7.022
23	Lucca	5.451	2.850	5.451	2.850	5.451	2.850
24	Massa-Carrara	2.697	3.402	2.695	3.403	2.695	3.412
25	Pisa	5.713	13.899	5.724	14.147	5.724	14.147
26	Pistoia	7.814	2.177	7.814	2.177	7.814	2.250
27	Siena	643	47.950	653	48.050	657	48.115
28	Ancona	—	84.197	—	84.197	—	84.197
29	Ascoli Piceno	—	61.104	—	61.104	—	61.104
30	Macerata	—	11.903	—	11.903	—	11.903
31	Pesaro e Urbino	—	5.637	—	5.637	—	5.637
32	Perugia	5.443	33.089	5.468	33.776	5.473	33.894
33	Terni	4.359	19.410	4.359	19.410	4.359	19.410
34	Frosinone	26.671	13.123	26.671	13.123	26.671	13.123
35	Latina	12.790	9.052	12.790	9.052	12.790	9.052
36	Rieti	10.815	10.405	10.815	10.405	10.815	10.405
37	Roma	18.385	26.710	18.385	26.710	18.487	26.788
38	Viterbo	11.651	18.113	11.667	18.122	11.572	18.056
39	Campobasso	3.375	32.958	3.375	32.958	3.375	32.958
40	Chieti	6.704	78.353	6.704	78.353	6.704	78.353
41	L'Aquila	1.587	5.965	1.587	5.965	1.587	5.965
42	Pescara	2.683	27.061	2.683	27.061	2.683	27.061
43	Teramo	8	27.051	8	27.051	8	27.051
44	Avellino	3.200	22.300	3.200	22.300	3.220	22.350
45	Benevento	12.033	40.421	12.040	40.440	12.040	40.440
46	Napoli	13.177	9.400	13.177	9.400	13.177	9.400
47	Salerno	29.424	28.172	29.424	28.172	29.424	28.172

(a) Produzione proveniente dalle piante sparse.

e olivo
OLIVO
duzione complessiva

Numero d'ordine	CIRCOSCRIZIONI	PRODUZIONE (quintali)				PRODUZIONE PER ETTARO DELLA CULTURA SPECIALIZZATA (quintali)				Numero d'ordine		
		1942		1939	1940	1941	1942	1939	1940		1941	1942
		specializzata	promiscua	1939	1940	1941	1942	1939	1940		1941	1942
1	Genova	9.641	3.193	8.120	142.770	5.860	131.330	0,7	12,4	0,6	11,9	1
2	Imperia	18.260	120	125.870	699.260	174.820	302.270	6,9	38,2	9,5	16,5	2
3	La Spezia	3.545	4.455	37.210	82.590	17.930	86.100	5,8	13,5	2,8	13,6	3
4	Savona	9.070	1.200	17.640	141.210	17.970	90.780	1,9	14,8	1,9	9,7	4
5	Bergamo	27	240	980	750	380	450	14,1	10,0	5,2	5,9	5
6	Brescia	1.212	1.725	18.400	41.540	13.460	19.970	6,7	22,8	6,4	10,1	6
7	Como	29	1.432	1.790	410	830	1.630	9,0	2,8	4,1	6,9	7
8	Trento	329	—	5.200	6.520	1.540	2.730	16,0	20,0	4,7	8,3	8
9	Padova	98	630	1.780	2.600	280	720	10,3	13,8	0,9	4,1	9
10	Treviso	5	22	70	100	130	90	4,4	5,6	7,8	6,0	10
11	Verona	1.560	5.254	22.140	47.240	7.590	23.400	8,8	17,8	2,7	8,4	11
12	Vicenza	310	—	2.480	3.040	930	560	9,6	11,2	3,2	1,8	12
13	Carnaro (Fiume)	320	—	930	900	70	300	2,9	2,8	0,2	0,9	13
14	Istria (Pola)	7.204	8.536	71.720	48.500	8.960	36.280	6,3	4,0	0,7	3,1	14
15	Trieste	—	—	(a) 140	(a) 50	(a) 30	(a) 20	—	—	—	—	15
16	Zara	146	610	(a) 1.620	(a) 3.840	(a) 3.070	(a) 2.340	7,0	20,0	16,0	11,8	16
17	Forlì	675	15.000	50.630	22.600	18.300	18.220	20,3	8,1	6,7	7,1	17
18	Ravenna	—	750	2.630	2.700	860	2.350	—	—	—	—	18
19	Arezzo	6.412	13.927	51.580	119.020	30.370	91.040	3,8	9,5	2,5	7,2	19
20	Firenze	—	95.163	241.400	520.090	200.380	356.090	—	—	—	—	20
21	Grosseto	7.615	10.333	157.770	187.060	84.730	185.090	12,1	12,9	6,6	12,6	21
22	Livorno	4.091	7.022	84.790	92.050	49.040	104.830	13,6	14,4	8,2	16,1	22
23	Lucca	5.451	2.850	33.730	129.110	9.110	101.990	5,1	21,8	1,6	17,1	23
24	Massa-Carrara	2.697	3.402	11.900	28.450	5.510	20.640	2,6	6,8	1,3	4,7	24
25	Pisa	5.713	13.899	124.980	157.900	48.340	225.410	11,2	14,1	4,5	27,7	25
26	Pistoia	7.814	2.177	46.920	59.790	23.980	69.830	5,2	6,6	2,6	7,8	26
27	Siena	662	48.225	99.850	137.300	89.100	124.400	9,5	13,0	7,8	10,6	27
28	Ancona	—	84.197	49.760	10.980	30.530	34.480	—	—	—	—	28
29	Ascoli Piceno	—	61.104	29.910	25.640	14.410	32.250	—	—	—	—	29
30	Macerata	—	11.903	44.270	27.840	26.500	33.150	—	—	—	—	30
31	Pesaro e Urbino	—	5.637	18.190	9.990	12.570	20.700	—	—	—	—	31
32	Perugia	5.473	33.925	212.560	288.430	120.940	167.350	16,8	16,9	9,0	11,4	32
33	Terni	4.359	19.410	90.520	164.260	83.400	107.080	7,0	8,9	6,5	9,0	33
34	Frosinone	26.671	13.123	282.620	191.960	112.870	167.040	9,2	6,3	3,9	5,7	34
35	Latina	12.790	9.052	145.370	56.700	97.170	95.500	9,9	4,1	6,9	6,7	35
36	Rieti	10.822	10.405	59.020	111.950	47.440	95.740	4,6	8,8	3,8	7,9	36
37	Roma	18.487	26.788	323.190	280.880	230.760	217.190	15,2	13,3	10,9	10,5	37
38	Viterbo	11.608	18.083	158.270	159.780	44.460	169.770	7,0	7,6	2,3	8,5	38
39	Campobasso	3.375	32.958	175.490	168.050	57.520	195.210	9,3	10,6	3,4	12,1	39
40	Chieti	6.704	78.353	163.170	485.470	58.550	275.240	3,4	10,3	1,5	6,8	40
41	L'Aquila	1.587	5.965	11.080	18.710	6.630	10.050	2,6	3,9	1,2	2,6	41
42	Pescara	2.683	27.061	88.360	143.740	25.140	110.460	7,5	13,1	2,8	7,7	42
43	Teramo	8	27.051	70.170	75.170	27.550	106.160	21,3	21,3	6,3	20,0	43
44	Avellino	3.250	22.380	72.610	47.950	27.670	57.090	7,6	4,4	2,6	4,9	44
45	Benevento	12.040	40.440	278.790	92.310	111.870	152.310	11,2	3,6	4,4	5,9	45
46	Napoli	13.177	9.400	242.290	97.700	151.790	210.850	12,5	5,1	7,9	10,2	46
47	Salerno	29.424	28.172	815.270	437.440	396.880	434.370	19,5	10,4	9,3	9,7	47

Segue: Vite
Segue: Tav. 124.
Segue: a) Superficie e pro

e olivo
— OLIVO
duzione complessiva

Numero d'ordine	CIRCOSCRIZIONI	SUPERFICIE IN CULTURA (ettari)						PRODUZIONE (quintali)				PRODUZIONE PER ETTARO DELLA CULTURA SPECIALIZZATA (quintali)				Numero d'ordine		
		1939		1940		1941		1942		1939	1940	1941	1942	1939	1940		1941	1942
		specializzata	promiscua	specializzata	promiscua	specializzata	promiscua	specializzata	promiscua									
48	Bari	114.687	121.253	114.776	121.504	114.991	121.321	115.506	121.016	4.173.320	1.062.950	1.930.740	1.567.530	25,3	7,6	12,9	10,1	48
49	Brindisi	45.114	18.045	45.950	18.820	45.950	18.820	45.950	18.820	865.330	283.310	872.060	476.300	15,7	4,9	15,6	8,3	49
50	Foggia	27.327	17.280	27.327	17.280	27.327	17.280	27.630	19.080	606.650	453.310	502.990	493.620	17,9	13,6	14,7	14,3	50
51	Ionio (Taranto)	39.134	8.461	39.134	8.461	39.134	8.461	39.200	8.500	509.500	263.910	592.280	339.980	11,5	5,9	13,6	8,0	51
52	Lecce	66.464	6.138	66.464	6.138	66.464	6.138	66.530	6.138	1.040.410	156.670	1.073.910	358.190	14,9	2,3	15,4	5,2	52
53	Matera	10.238	6.720	10.238	6.720	10.238	6.720	10.274	6.720	224.760	163.650	55.550	155.750	18,8	13,0	4,4	12,7	53
54	Potenza	7.431	12.359	7.431	12.359	7.431	12.359	7.431	12.367	174.910	234.150	83.410	191.490	12,3	16,2	6,4	15,3	54
55	Catanzaro	51.220	25.350	51.220	25.350	51.220	25.350	51.420	25.350	1.676.070	118.490	1.011.830	262.440	26,1	1,8	15,5	4,0	55
56	Cosenza	45.603	33.310	45.693	33.420	45.793	33.540	45.860	33.600	918.990	335.220	616.390	633.790	16,3	5,9	10,7	10,9	56
57	Reggio di Calabria	48.879	31.041	49.160	31.220	49.245	31.240	49.245	31.240	1.807.410	444.950	1.072.560	609.130	27,8	6,6	16,8	9,9	57
58	Agrigento	20.487	12.257	20.487	12.257	20.487	12.257	20.487	12.257	515.020	101.240	309.770	112.440	21,6	4,6	14,0	5,0	58
59	Caltanissetta	5.227	13.647	5.227	13.647	5.227	13.763	5.310	13.779	165.680	69.900	126.810	75.100	14,5	5,6	9,2	5,4	59
60	Catania	1.989	104.252	1.989	104.252	1.989	104.252	1.989	104.252	341.690	68.880	192.090	108.670	19,2	3,9	6,2	5,2	60
61	Enna	1.300	11.550	1.350	11.550	1.350	11.550	1.350	11.550	50.940	29.850	46.000	55.010	7,2	5,0	6,7	10,7	61
62	Messina	25.677	27.221	25.677	27.221	25.677	27.221	25.677	27.221	1.085.160	79.960	490.690	303.760	31,4	2,0	14,2	8,8	62
63	Palermo	16.190	19.425	16.240	19.545	16.240	19.545	16.240	19.545	554.470	65.610	298.930	214.900	29,7	2,9	14,5	10,5	63
64	Ragusa	6.115	14.850	6.170	14.840	6.170	14.840	6.370	15.140	126.480	68.390	47.720	47.720	8,9	7,0	18,2	3,5	64
65	Siracusa	6.725	27.515	6.725	27.515	6.725	27.515	6.770	27.765	234.760	155.420	255.220	66.390	9,2	6,1	9,9	2,6	65
66	Trapani	11.851	15.227	11.851	15.227	11.851	15.227	11.851	15.227	322.020	33.280	297.040	50.020	15,6	1,4	16,4	2,6	66
67	Cagliari	3.868	15.505	3.887	15.528	3.871	15.511	3.871	15.510	117.110	130.650	62.930	93.680	14,0	13,1	7,5	11,9	67
68	Nuoro	4.890	9.655	4.890	9.655	4.890	9.655	4.890	9.655	109.260	76.640	34.750	62.560	19,9	13,5	6,2	11,5	68
69	Sassari	8.529	3.283	8.529	3.283	8.529	3.313	8.923	3.394	100.900	268.080	51.700	307.270	11,4	30,1	6,0	32,0	69
1	Liguria	40.774	8.974	40.774	8.974	40.524	8.974	40.516	8.968	188.840	1.065.830	216.580	610.480	4,2	24,6	5,1	13,6	1
2	Lombardia	1.268	3.397	1.268	3.397	1.268	3.397	1.268	3.397	21.170	42.700	14.670	22.050	6,9	22,1	6,3	9,9	2
3	Venezia Tridentina	325	—	326	—	326	—	329	—	5.200	6.520	1.540	2.730	16,0	20,0	4,7	8,3	3
4	Veneto	1.839	5.616	1.882	5.712	1.933	5.803	1.973	5.906	26.470	52.980	8.930	24.770	9,0	16,6	2,7	7,2	4
5	Venezia Giulia e Zara	7.786	9.146	7.786	9.146	7.786	9.146	7.670	9.146	74.410	53.290	12.130	38.940	6,2	4,2	1,0	3,1	5
6	Emilia	670	15.705	670	15.740	675	15.750	675	15.750	53.260	25.300	19.160	20.570	20,3	8,1	6,7	7,1	6
7	Toscana	40.436	196.723	40.455	197.072	40.459	197.219	40.470	197.339	852.920	1.430.770	540.560	1.279.320	7,9	12,2	4,0	13,4	7
8	Marche	—	162.841	—	162.841	—	162.841	—	162.841	142.130	74.450	84.010	120.580	—	—	—	—	8
9	Umbria	9.802	52.499	9.827	53.186	9.832	53.304	9.832	53.335	303.080	452.690	204.340	274.430	12,5	13,3	7,9	10,3	9
10	Lazio	80.312	77.403	80.328	77.412	80.335	77.424	80.378	77.451	968.470	801.270	532.700	745.240	9,8	8,1	5,7	7,7	10
11	Abruzzi e Molise	14.357	171.388	14.357	171.388	14.357	171.388	14.357	172.462	508.270	891.140	175.390	697.120	5,5	10,2	2,2	7,8	11
12	Campania	57.834	100.293	57.841	100.312	57.861	100.362	57.891	100.392	1.408.960	675.400	688.210	854.620	15,5	7,4	7,6	8,8	12
13	Puglie	292.726	171.177	293.651	172.203	293.866	172.020	294.816	173.554	7.195.210	2.220.150	4.971.980	3.235.620	18,9	6,3	14,1	8,8	13
14	Lucania	17.669	19.079	17.669	19.079	17.669	19.079	17.705	19.087	397.800	138.960	347.240	160	16,0	14,4	5,2	13,8	14
15	Calabria	145.702	89.701	146.073	89.990	146.258	90.130	146.525	90.190	4.402.470	898.660	2.700.780	1.505.360	23,6	4,7	14,4	8,1	15
16	Sicilia	95.561	245.944	95.716	246.054	95.716	246.170	96.044	246.736	3.396.220	672.530	2.232.820	1.034.010	22,5	3,5	13,9	6,5	16
17	Sardegna	17.287	28.443	17.306	28.466	17.290	28.479	17.684	28.559	327.270	475.370	149.380	463.510	14,4	21,6	6,4	21,9	17
1	ITALIA SETTENTRIONALE	52.662	42.838	52.706	42.969	52.512	43.070	52.431	43.167	369.350	1.246.620	273.010	719.540	5,0	21,0	4,5	11,7	1
2	ITALIA CENTRALE	130.550	489.466	130.610	490.511	130.626	490.788	130.680	490.966	2.266.600	2.759.180	1.361.610	2.419.570	9,4	9,8	5,4	9,6	2
3	ITALIA MERIDIONALE	528.288	551.638	529.591	552.972	530.011	552.979	531.294	555.685	13.914.580	5.083.150	8.675.320	6.639.960	19,4	6,4	12,9	8,8	3
4	ITALIA INSULARE	112.848	274.387	113.022	274.520	113.006	274.649	113.728	275.295	3.723.490	1.147.900	2.382.200	1.497.520	21,3	6,3	12,8	8,9	4
	IN COMPLESSO	824.348	1.358.329	825.929	1.360.972	826.155	1.361.486	828.133	1.365.113	20.274.020	10.238.850	12.892.140	11.276.590	17,1	7,8	11,1	9,1	

Segue : Vite e olivo
Segue : TAV. 124 — OLIVO
b) Olive destinate al consumo diretto

CIRCOSCRIZIONI	PRODUZIONE (quintali)				CIRCOSCRIZIONI	PRODUZIONE (quintali)			
	1939	1940	1941	1942		1939	1940	1941	1942
Genova	—	—	—	—	Bari	30.340	23.850	62.260	56.730
Imperia	—	—	—	1.000	Brindisi	1.330	430	1.150	380
La Spezia	—	—	—	—	Foggia	2.980	2.660	3.070	3.150
Savona	—	—	—	—	Ionio (Taranto)	3.900	4.000	7.300	7.000
					Lecce	—	—	—	—
Bergamo	—	—	—	—	Matera	1.850	1.820	1.500	2.200
Brescia	—	—	—	—	Potenza	2.040	1.620	540	1.900
Como	—	—	—	—					
					Catanzaro	1.050	220	6.790	2.620
Trento	—	—	—	—	Cosenza	5.500	4.230	7.220	9.150
					Reggio di Calabria	6.200	2.310	4.550	3.000
Padova	—	—	—	—					
Treviso	—	—	—	—	Agrigento	12.450	1.260	910	2.440
Verona	30	—	—	—	Caltanissetta	6.000	5.300	15.100	12.000
Vicenza	—	—	—	—	Catania	25.090	3.840	15.560	15.390
					Enna	4.740	4.800	10.000	10.000
Carnaro (Fiume)	—	—	—	—	Messina	18.480	9.150	16.620	11.640
Istria (Pola)	—	—	—	—	Palermo	11.190	1.310	7.540	4.270
Trieste	—	—	—	—	Ragusa	4.020	450	24.440	620
Zara	—	—	—	—	Siracusa	950	1.120	14.160	4.850
					Trapani	6.040	960	96.970	6.000
Forlì	—	—	—	—					
Ravenna	—	—	—	—	Cagliari	1.360	1.460	1.920	1.520
					Nuoro	1.080	1.150	720	950
					Sassari	—	3.070	450	3.510
Arezzo	90	100	40	60					
Firenze	—	—	—	—	Liguria	—	—	—	1.000
Grosseto	—	—	—	—	Lombardia	—	—	—	—
Livorno	430	430	470	410	Venezia Tridentina	—	—	—	—
Lucca	270	450	270	610	Veneto	30	—	—	—
Massa-Carrara	50	40	40	40	Venezia Giulia e Zara	—	—	—	—
Pisa	—	310	300	230	Emilia	—	—	—	—
Pistoia	1.550	1.550	950	330	Toscana	2.390	2.880	2.070	1.680
Siena	—	—	—	—	Marche	1.920	1.940	1.820	2.270
					Umbria	—	—	—	—
Ancona	850	950	900	1.100	Lazio	15.370	8.410	3.080	4.790
Ascoli Piceno	310	290	260	270	Abruzzi e Molise	3.650	7.710	2.170	8.220
Macerata	220	200	160	200	Campania	10.650	5.460	7.100	10.170
Pesaro e Urbino	540	500	500	700	Puglie	38.550	30.940	73.780	67.260
					Lucania	3.890	3.440	2.040	4.100
Perugia	—	—	—	—	Calabria	12.750	6.760	18.560	14.770
Terni	—	—	—	—	Sicilia	88.960	28.190	201.300	67.210
					Sardegna	2.440	5.680	3.090	5.980
Frosinone	1.180	1.230	630	2.040					
Latina	9.530	4.750	1.040	1.140	ITALIA SETTENTRIONALE	30	—	—	1.000
Rieti	—	—	—	—	ITALIA CENTRALE	19.680	13.230	6.970	8.740
Roma	2.840	1.400	910	970	ITALIA MERIDIONALE	69.490	54.310	103.650	104.520
Viterbo	1.820	1.030	500	640	ITALIA INSULARE	91.400	33.870	204.390	73.190
Campobasso	1.040	1.070	210	710					
Chieti	1.660	4.980	1.010	5.460					
L'Aquila	60	70	40	50					
Pescara	440	1.140	760	1.500					
Teramo	450	450	150	500					
Avellino	1.340	950	670	1.090					
Benevento	6.020	2.460	3.330	5.740					
Napoli	2.790	1.720	2.840	2.960					
Salerno	500	330	260	380					
					IN COMPLESSO	180.600	101.410	315.010	187.450

TAV. 125. — GELSO

CIRCOSCRIZIONI	PRODUZIONE (quintali)				CIRCOSCRIZIONI	PRODUZIONE (quintali)			
	1939	1940	1941	1942		1939	1940	1941	1942
Alessandria	378.980	383.980	346.350	362.400	Chieti	30.110	28.600	24.840	28.790
Aosta	840	880	900	900	L'Aquila	27.780	27.970	27.780	27.880
Asti	117.000	113.000	96.500	87.000	Pescara	11.560	11.110	11.440	11.090
Cuneo	674.870	649.740	511.720	467.520	Teramo	13.260	13.000	12.000	12.000
Novara	20.380	27.780	24.940	25.350					
Torino	62.740	61.450	55.200	56.200					
Vercelli	7.980	7.420	5.830	5.290					
					Avellino	500	500	500	500
Genova	1.300	900	950	1.000	Benevento	3.630	3.650	3.880	3.990
Imperia	160	160	160	160	Napoli	8.790	7.700	8.620	8.240
La Spezia	340	340	340	340	Salerno	2.180	1.270	1.560	1.520
Savona	12.440	15.470	15.470	16.560					
					Bari	1.080	1.000	1.030	970
Bergamo	342.000	406.000	305.000	481.000	Brindisi	480	360	340	220
Brescia	753.330	864.770	671.330	864.530	Lecce	—	40	30	—
Como	85.000	144.000	141.000	154.200					
Cremona	568.010	680.010	591.330	591.330					
Mantova	206.100	206.100	264.550	267.790					
Milano	746.520	681.850	755.410	900.400	Matera	200	160	160	160
Pavia	222.300	238.000	229.000	231.500	Potenza	1.070	810	360	360
Sondrio	4.850	5.900	5.900	5.900					
Varese	228.200	196.300	184.300	189.770					
					Catanzaro	166.530	175.030	168.530	161.860
Bolzano	1.600	1.600	1.380	1.480	Cosenza	87.400	87.100	90.540	115.430
Trento	179.200	181.300	164.700	174.000	Reggio di Calabria	95.000	93.000	94.500	99.000
Belluno	13.210	14.730	14.730	16.540	Catania	590	630	550	580
Padova	188.590	233.360	189.340	194.620	Messina	105.960	90.390	93.270	92.120
Rovigo	14.950	14.550	13.700	9.300	Trapani	3.040	3.310	3.660	3.570
Treviso	1.071.000	1.104.700	1.031.600	1.237.500					
Udine	818.000	924.030	832.290	878.100					
Venezia	411.000	561.000	400.000	430.000	Cagliari	320	290	330	330
Verona	331.000	384.300	348.840	374.100	Nuoro	90	90	100	100
Vicenza	401.000	468.000	329.000	418.000					
Gorizia	44.750	52.460	40.910	49.000	Piemonte	1.262.790	1.244.250	1.041.440	1.004.660
Istria (Pola)	2.990	3.770	3.890	3.930	Liguria	14.240	16.870	16.920	18.060
Trieste	23.120	13.070	9.150	7.840	Lombardia	3.156.310	3.422.930	3.147.820	3.686.420
Zara	220	220	220	220	Venezia Tridentina	180.800	182.900	166.080	175.480
					Veneto	3.248.750	3.704.670	3.159.500	3.558.160
Bologna	60.900	52.300	47.410	51.150	Venezia Giulia e Zara	71.080	69.520	54.170	60.990
Ferrara	12.500	11.800	10.400	12.100	Emilia	399.310	375.970	354.780	333.330
Forlì	118.800	120.500	112.800	112.000	Toscana	218.940	205.980	103.270	128.270
Modena	18.580	16.040	14.800	15.190	Marche	275.330	264.300	232.970	240.580
Parma	6.620	5.010	3.450	4.040	Umbria	63.500	64.580	47.980	62.580
Piacenza	79.600	67.000	62.500	59.150	Lazio	17.350	17.670	17.870	15.910
Ravenna	92.110	92.120	92.120	69.900	Abruzzi e Molise	82.710	80.680	76.060	79.760
Reggio nell'Emilia	10.200	11.200	11.300	9.800	Campania	15.100	13.120	14.560	14.250
					Puglia	1.560	1.400	1.400	1.190
Arezzo	106.950	88.320	42.980	40.320	Lucania	1.270	970	520	520
Firenze	12.900	12.800	6.700	7.990	Calabrie	348.930	355.130	353.570	376.290
Grosseto	2.400	2.400	2.400	2.850	Sicilia	109.590	94.330	97.480	96.270
Livorno	560	420	410	470	Sardegna	410	380	430	430
Lucca	18.270	17.290	11.930	16.920					
Massa-Carrara	720	760	780	760	ITALIA SETTENTRIONALE	8.333.280	9.017.110	7.940.710	8.837.100
Pisa	7.700	8.280	8.800	9.400	ITALIA CENTRALE	575.120	552.530	402.090	447.340
Pistoia	16.300	18.000	12.500	14.310	ITALIA MERIDIONALE	449.570	451.300	446.110	472.010
Siena	53.140	57.710	16.770	35.250	ITALIA INSULARE	110.000	94.710	97.910	96.700
					IN COMPLESSO	9.467.970	10.115.650	8.886.820	9.863.150
Ancona	124.600	116.410	95.600	97.900					
Ascoli Piceno	46.600	49.600	46.850	50.000					
Macerata	49.130	46.290	44.920	47.080					
Pesaro e Urbino	55.000	52.000	45.600	45.600					
Perugia	54.050	56.700	40.100	55.000					
Terni	9.450	7.880	7.880	7.580					
Frosinone	2.750	2.750	3.850	3.300					
Rieti	7.200	7.530	7.800	6.400					
Roma	7.340	7.340	6.160	6.160					
Viterbo	60	50	60	50					

Agrumi

TAV. 126. — ARANCIO

CIRCOSCRIZIONI	SUPERFICIE IN COLTURA (ettari)								PRODUZIONE (quintali)				PRODUZIONE PER ET- TARO DELLA COLTU- RA SPECIALIZZATA (quintali)			
	1939		1940		1941		1942		1939	1940	1941	1942	1939	1940	1941	1942
	spe- cializ- zata	pro- mi- scua	spe- cializ- zata	pro- mi- scua	spe- cializ- zata	pro- mi- scua	spe- cializ- zata	pro- mi- scua								
Genova	33	600	33	600	33	600	33	600	2.790	2.110	3.320	4.140	63,6	43,6	63,6	70,9
Imperia	15	1.220	15	1.220	8	620	8	620	880	2.400	2.950	2.750	4,0	16,0	20,0	15,0
La Spezia	—	80	—	80	—	80	—	80	280	90	90	100	—	—	—	—
Savona	16	245	16	245	16	245	16	245	730	490	1.770	1.930	30,0	20,0	80,0	90,0
Zara	—	23	—	23	—	23	—	23	(a)	(a)	(a)	(a)	—	—	—	—
Grosseto	—	2	—	2	—	2	—	2	120	100	100	100	—	—	—	—
Livorno	—	—	—	—	—	—	—	—	120	100	110	170	40,0	50,0	36,7	56,7
Lucca	3	—	2	—	3	—	—	—	150	270	210	130	—	—	—	—
Massa-Carrara	16	1.487	14	1.487	14	1.487	14	1.487	1.480	190	170	280	70,0	10,0	9,2	15,0
Ascoli Piceno	15	13	15	13	12	10	12	10	1.180	250	230	290	53,3	10,0	10,8	15,0
Frosinone	—	349	—	349	—	349	—	349	140	110	50	40	—	—	—	—
Latina	900	3.048	900	3.048	942	3.032	942	3.032	139.360	89.020	147.910	121.150	108,1	77,9	119,8	96,9
Roma	—	1.994	—	1.968	—	1.968	—	1.968	420	310	310	350	—	—	—	—
Campobasso	2	—	2	—	2	—	2	—	240	200	220	210	120,0	100,0	110,0	105,0
Chieti	30	64	30	64	30	64	30	64	5.900	3.410	3.100	3.100	158,3	88,0	80,0	80,0
Benevento	—	27	—	27	—	27	—	27	110	140	110	140	—	—	—	—
Napoli	1.520	2.492	1.520	2.492	1.520	2.492	1.520	2.492	109.490	117.790	100.190	92.330	60,3	67,1	57,8	53,1
Salerno	990	700	990	700	990	700	990	700	55.850	33.870	242.570	192.960	33,2	19,7	160,0	137,0
Bari	17	502	17	502	17	502	17	502	1.070	220	270	350	12,4	2,9	4,1	6,5
Brindisi	99	—	107	—	112	—	110	—	1.700	1.700	1.470	670	17,2	15,9	13,1	6,1
Foggia	499	43	499	43	499	43	499	43	20.210	5.010	55.750	52.650	40,1	10,0	110,3	104,2
Ionio (Taranto)	56	—	56	—	56	—	56	—	840	480	280	310	15,0	8,6	5,0	5,5
Lecce	21	2.592	21	2.592	50	2.592	50	2.592	19.930	15.130	13.250	17.030	111,4	88,6	70,0	79,2
Matera	192	613	192	613	192	613	200	613	18.300	21.290	21.970	49.690	87,8	101,3	97,9	185,9
Potenza	9	377	9	377	9	377	9	377	1.160	1.370	1.280	1.740	80,0	100,0	90,0	100,0
Catanzaro	1.498	727	1.498	727	1.510	727	1.510	727	134.260	178.130	214.690	249.030	84,3	112,4	135,9	157,9
Cosenza	685	142	685	142	685	142	685	142	43.830	30.520	46.360	54.320	55,7	40,3	61,3	74,0
Reggio di Calabria	4.700	3.770	4.745	3.770	4.745	3.770	4.770	3.770	451.300	674.900	484.680	444.220	77,1	118,9	84,8	77,8
Agrigento	818	259	818	259	818	259	818	259	141.830	102.350	113.330	116.560	165,2	119,2	132,9	136,7
Caltanissetta	160	12	160	12	160	12	160	12	22.380	22.630	19.870	15.780	139,1	140,6	123,5	97,9
Catania	5.366	306	5.366	306	5.366	306	5.366	306	602.670	695.990	761.470	507.390	112,1	129,4	141,6	94,3
Enna	1.650	—	1.700	—	1.700	—	1.700	—	99.000	85.000	136.000	119.000	60,0	50,0	80,0	70,0
Messina	1.488	926	1.488	926	1.421	926	1.421	926	213.990	203.870	193.490	185.780	138,1	132,1	131,5	126,3
Palermo	957	323	957	323	957	323	957	323	190.290	213.130	155.460	137.860	158,3	180,5	125,3	110,3
Ragusa	240	43	289	143	290	144	346	150	18.050	19.670	15.200	47.440	66,3	55,2	40,0	111,1
Siracusa	3.450	—	3.467	—	3.633	—	3.690	—	502.800	442.100	513.720	459.920	145,7	127,5	141,4	124,6
Trapani	671	43	671	43	671	43	671	43	32.860	42.130	43.390	43.570	47,7	60,9	62,9	63,1
Cagliari	651	609	654	622	656	625	657	629	33.580	34.530	34.160	29.650	42,2	42,8	42,4	37,0
Nuoro	50	538	50	538	50	538	50	538	5.100	4.110	3.580	3.700	70,8	57,0	49,6	50,4
Sassari	61	354	61	354	61	354	61	354	13.180	8.220	3.750	3.350	35,9	17,9	14,8	13,9
Liguria	64	2.145	64	2.145	57	1.545	57	1.545	4.680	5.090	8.130	8.920	41,3	31,3	62,1	68,4
Venezia Giulia e Zara	—	23	—	23	—	23	—	23	—	—	—	—	—	—	—	—
Toscana	19	1.501	16	1.498	17	1.498	17	931	1.870	660	590	680	65,3	15,0	14,1	22,4
Marche	15	13	15	13	12	10	12	10	1.180	250	230	290	53,3	10,0	10,8	15,0
Lazio	900	5.391	900	5.365	942	5.349	942	5.349	139.920	89.440	148.270	121.540	108,1	77,9	119,8	96,9
Abruzzi e Molise	32	64	32	64	32	64	32	64	6.140	3.610	3.320	3.310	155,9	88,8	81,5	81,6
Campania	2.510	3.219	2.510	3.219	2.510	3.219	2.510	3.219	165.450	151.800	342.870	285.430	49,6	48,4	98,1	86,2
Puglia	692	3.137	700	3.137	734	3.137	732	3.137	43.750	22.540	71.020	71.010	36,3	12,9	82,2	77,9
Lucania	201	990	201	990	201	990	209	990	19.460	22.660	23.250	51.430	87,5	101,2	97,6	182,2
Calabria	6.883	4.639	6.928	4.639	6.940	4.639	6.965	4.639	629.390	883.550	745.730	747.570	76,5	109,7	93,6	94,8
Sicilia	14.800	1.912	14.916	2.012	15.016	2.013	15.129	2.019	1.823.870	1.826.870	1.951.930	1.633.300	119,3	118,5	126,4	104,3
Sardegna	762	1.501	765	1.514	767	1.517	768	1.521	51.860	46.860	41.490	36.700	43,6	41,7	40,6	36,0
ITALIA SETTENTRION.	64	2.168	64	2.168	57	1.568	57	1.568	4.680	5.090	8.130	8.920	41,3	31,3	63,9	68,4
ITALIA CENTRALE	934	6.905	931	6.876	971	6.857	971	6.290	142.970	90.350	149.090	122.510	106,4	75,7	116,6	94,6
ITALIA MERIDIONALE	10.318	12.049	10.371	12.049	10.417	12.049	10.448	12.049	864.190	1.084.160	1.186.190	1.158.750	67,7	88,1	93,9	92,3
ITALIA INSULARE	15.562	3.413	15.681	3.526	15.783	3.530	15.897	3.540	1.875.730	1.873.730	1.993.420	1.670.000	115,6	114,8	122,3	101,0
IN COMPLESSO	26.878	24.535	27.047	24.619	27.228	24.004	27.373	23.447	2.887.570	3.053.330	3.336.830	2.960.180	96,7	103,0	111,1	97,3

(a) Quintali 1.

Segue : Agrumi
TAV. 127. — MANDARINO

CIRCOSCRIZIONI	SUPERFICIE IN COLTURA (ettari)								PRODUZIONE (quintali)				PRODUZIONE PER ET- TARO DELLA COLTU- RA SPECIALIZZATA (quintali)			
	1939		1940		1941		1942		1939	1940	1941	1942	1939	1940	1941	1942
	spe- cializ- zata	pro- mi- scua	spe- cializ- zata	pro- mi- scua	spe- cializ- zata	pro- mi- scua	spe- cializ- zata	pro- mi- scua								
Genova	—	285	—	285	—	285	—	285	280	220	220	390	—	—	—	—
Imperia	—	917	—	917	5	850	5	800	180	530	4.970	5.090	—	—	14,0	16,0
La Spezia	—	14	—	14	—	14	—	14	50	20	20	20	—	—	—	—
Savona	—	39	—	39	—	39	—	89	160	100	160	460	—	—	—	—
Grosseto Massa-Carrara	—	—	—	—	—	—	—	(a) . . . 5	—	—	—	—	—	—	—	—
Frosinone	—	2	—	2	—	2	—	2	—	—	—	—	—	—	—	—
Latina	—	861	—	861	—	862	—	862	4.480	5.170	6.030	5.170	—	—	—	—
Roma	—	1.867	—	1.909	—	1.909	—	1.909	490	380	380	400	—	—	—	—
Chieti	—	10	—	10	—	10	—	10	10	10	10	10	—	—	—	—
Benevento	—	25	—	25	—	25	—	25	30	20	20	30	—	—	—	—
Napoli	—	2.420	—	2.420	231	2.420	231	2.420	19.140	21.160	41.140	41.140	—	—	104,2	104,2
Salerno	108	1.297	108	1.297	108	1.297	108	1.297	31.560	17.400	25.330	37.100	50,0	18,6	30,1	44,5
Bari	8	511	8	511	8	511	8	511	500	80	120	160	20,0	3,0	3,8	4,0
Brindisi	—	66	—	70	—	73	—	73	380	160	70	40	—	—	—	—
Foggia	—	19	—	19	—	19	—	19	70	20	80	70	—	—	—	—
Ionio (Taranto)	40	56	40	56	40	56	46	67	1.220	700	420	480	21,8	11,0	6,8	6,7
Lecce	—	1.281	—	1.281	—	1.281	—	1.273	2.870	1.910	1.530	2.640	—	—	—	—
Matera	—	392	—	392	—	392	—	392	110	160	220	220	—	—	—	—
Potenza	—	80	—	80	—	80	—	80	40	40	40	60	—	—	—	—
Catanzaro	4	410	4	410	4	410	4	410	2.050	2.800	3.140	3.390	137,5	162,5	200,0	180,0
Cosenza	2	383	2	383	2	383	2	383	2.320	1.550	2.040	1.860	73,3	60,0	73,3	60,0
Reggio di Calabria	18	5.528	22	5.528	22	5.528	24	5.528	12.390	13.610	9.160	9.480	110,0	76,4	51,8	60,8
Agrigento	5	381	5	381	5	381	5	381	11.210	7.190	7.740	6.130	20,0	24,0	26,0	20,0
Caltanissetta	—	17	—	17	—	17	—	17	50	60	50	50	—	—	—	—
Catania	660	3.342	660	3.342	660	3.342	660	3.342	42.390	116.180	130.410	101.820	56,1	158,7	179,2	139,5
Messina	51	969	51	969	46	969	46	969	6.700	6.480	5.750	5.560	93,1	90,6	87,0	84,1
Palermo	1.543	30	1.561	30	2.550	30	2.550	30	215.910	294.790	437.700	386.100	138,7	187,3	170,0	150,0
Ragusa	—	15	—	38	—	38	—	40	540	760	570	1.450	—	—	—	—
Siracusa	65	2.313	65	2.313	65	2.313	65	2.313	43.420	50.760	75.440	80.420	24,5	69,4	96,2	101,7
Trapani	—	154	—	154	—	154	—	154	320	520	550	530	—	—	—	—
Cagliari	—	964	—	966	—	966	—	970	11.580	12.240	11.730	10.350	—	—	—	—
Nuoro	—	428	—	428	—	428	—	428	1.000	840	770	810	—	—	—	—
Sassari	—	383	—	383	—	383	—	383	600	390	200	220	—	—	—	—
Liguria	—	1.255	—	1.255	5	1.188	5	1.188	670	870	5.370	5.960	—	—	14,0	16,0
Toscana	—	—	—	—	—	—	—	5	—	—	—	50	—	—	—	—
Lazio	—	2.730	—	2.772	—	2.773	—	2.773	4.970	5.550	6.410	5.570	—	—	—	—
Abruzzi e Molise	—	10	—	10	—	10	—	10	10	10	10	10	—	—	—	—
Campania	108	3.742	108	3.742	339	3.742	339	3.742	50.730	38.580	66.490	78.270	50,0	18,6	80,6	85,2
Puglie	48	1.933	48	1.933	48	1.940	54	1.943	5.040	2.870	2.220	3.390	21,5	9,6	6,3	6,3
Lucania	—	472	—	472	—	472	—	472	150	200	260	280	—	—	—	—
Calabrie	24	6.321	28	6.321	28	6.321	30	6.321	16.760	17.960	14.340	14.730	110,0	86,4	73,2	75,7
Sicilia	2.324	7.221	2.342	7.244	3.326	7.244	3.326	7.246	320.540	476.740	658.210	582.060	110,8	173,5	169,0	145,9
Sardegna	—	1.775	—	1.777	—	1.777	—	1.781	13.180	13.470	12.700	11.380	—	—	—	—
ITALIA SETTENTRIONALE	—	1.255	—	1.255	5	1.188	5	1.188	670	870	5.370	5.960	—	—	14,0	16,0
ITALIA CENTRALE	—	2.730	—	2.772	—	2.773	—	2.778	4.970	5.550	6.410	5.570	—	—	—	—
ITALIA MERIDIONALE	180	12.478	184	12.482	415	12.485	423	12.488	72.690	59.620	83.320	96.680	50,4	26,6	71,5	73,3
ITALIA INSULARE	2.324	8.996	2.342	9.021	3.326	9.021	3.326	9.027	333.720	490.210	670.910	593.440	110,8	173,5	169,0	145,9
IN COMPLESSO	2.504	25.459	2.526	25.530	3.746	25.467	3.754	25.481	412.050	556.250	786.010	701.700	108,5	162,8	158,0	137,5

(a) Provenienti dalle piante sparse.

Segue : Agrumi

TAV. 128. — LIMONE

CIRCOSCRIZIONI	SUPERFICIE IN COLTURA (ettari)								P R O D U Z I O N E (quintali)				PRODUZIONE PER ET- TARO DELLA COLTU- RA SPECIALIZZATA (quintali)			
	1939		1940		1941		1942		1939	1940	1941	1942	1939	1940	1941	1942
	speci- aliz- zata	pro- mi- scua	speci- aliz- zata	pro- mi- scua	speci- aliz- zata	pro- mi- scua	speci- aliz- zata	pro- mi- scua								
Genova	—	9	—	9	—	9	—	9	60	50	90	110	—	—	—	—
Imperia	90	926	90	926	4	410	4	400	460	1.750	1.740	1.750	3,0	11,0	15,0	15,0
La Spezia	3	72	3	72	3	72	3	72	780	220	230	250	170,0	40,0	43,3	46,7
Savona	—	339	—	339	—	339	—	339	1.510	1.130	1.730	1.700	—	—	—	—
Brescia	7	—	7	—	7	—	7	—	490	350	350	350	70,0	50,0	50,0	50,0
Zara	—	23	—	23	—	23	—	23	(a) ..	(a) ..	(a) ..	(a) ..	—	—	—	—
Grosseto	2	—	2	—	2	—	2	—	280	300	280	260	140,0	150,0	140,0	130,0
Livorno	1	—	—	—	1	—	1	—	20	—	10	10	20,0	—	10,0	10,0
Lucca	—	3	—	3	—	3	—	3	400	270	380	130	—	—	—	—
Massa-Carrara	—	16	—	16	—	16	—	16	80	80	60	100	—	—	—	—
Ascoli Piceno	(b) ..	(c) ..	(b) ..	(c) ..	(b) ..	(c) ..	(b) ..	(c) ..	20	10	10	10	80,0	58,8	58,8	58,8
Frosinone	2	39	2	39	2	39	2	39	90	90	70	60	36,0	35,0	30,0	25,0
Latina	191	3.606	191	3.606	192	3.606	192	3.606	26.170	9.770	15.620	12.150	64,4	20,0	24,6	21,7
Roma	—	257	—	257	—	257	—	257	50	40	40	40	—	—	—	—
Chieti	—	10	—	10	—	10	—	10	10	10	10	10	—	—	—	—
Benevento	—	27	—	27	—	27	—	27	60	50	30	40	—	—	—	—
Napoli (d)	261	2.328	261	2.328	261	2.328	261	2.328	31.630	36.720	28.510	28.510	64,1	77,9	62,9	62,9
Salerno	391	1.001	391	1.001	391	1.001	391	1.001	72.680	43.010	32.370	31.380	167,9	97,3	73,1	49,2
Bari	—	519	—	519	—	519	—	519	360	90	110	140	—	—	—	—
Brindisi	—	95	—	96	—	96	—	96	900	340	80	30	—	—	—	—
Foggia	255	67	255	67	255	67	255	67	3.140	180	1.220	1.130	12,0	0,7	4,7	4,4
Ionio (Taranto)	—	56	—	56	—	56	—	56	150	90	30	30	—	—	—	—
Lecce	—	2.172	—	2.172	—	2.172	—	2.172	7.100	6.560	3.250	4.240	—	—	—	—
Matera	—	392	—	392	—	392	—	392	260	340	500	620	—	—	—	—
Potenza	—	80	—	80	—	80	—	80	40	40	40	60	—	—	—	—
Catanzaro	6	594	6	594	6	594	6	594	3.760	4.480	4.740	4.880	133,3	155,0	180,0	171,7
Cosenza	10	277	10	277	10	277	10	277	1.550	1.200	1.630	2.690	30,0	18,0	23,0	30,0
Reggio di Calabria (e)	277	4.592	280	4.592	280	4.592	280	4.592	160.760	180.500	160.310	176.370	260,0	290,0	260,0	275,0
Agriiento	239	317	239	317	239	317	239	317	23.410	19.660	18.880	16.070	39,7	37,4	36,1	35,5
Caltanissetta	—	406	—	406	—	406	—	406	2.840	3.020	2.650	2.250	—	—	—	—
Catania (f)	5.968	2.050	5.968	2.050	5.968	2.050	5.968	2.050	714.780	656.670	635.160	557.500	118,7	108,9	105,3	92,4
Messina (g)	6.594	265	6.594	265	8.378	265	8.378	265	852.980	750.360	695.080	641.680	128,1	112,6	82,2	75,8
Palermo (h)	5.631	78	5.663	78	7.190	78	7.190	78	883.890	1.114.860	1.227.350	1.225.150	156,2	195,8	169,3	169,0
Ragusa	25	323	25	323	25	323	25	350	18.150	11.440	10.070	12.100	80,0	70,0	65,3	80,0
Siracusa (i)	2.060	—	2.054	—	2.085	—	2.085	—	511.870	541.200	529.730	423.680	248,5	263,5	254,1	203,2
Trapani	43	583	43	583	43	583	43	583	11.420	17.980	17.880	18.230	30,9	70,0	69,5	70,0
Cagliari	—	1.091	—	1.092	—	1.092	—	1.094	7.330	7.590	7.440	6.560	—	—	—	—
Nuoro	—	482	—	482	—	482	—	482	1.270	1.050	920	970	—	—	—	—
Sassari	—	274	—	274	—	274	—	274	1.200	760	600	870	—	—	—	—
Liguria	93	1.346	93	1.346	7	830	7	820	2.810	3.150	3.790	3.810	8,4	11,4	27,1	28,6
Lombardia	7	—	7	—	7	—	7	—	490	350	350	350	70,0	50,0	50,0	50,0
Venezia G. e Zara	—	23	—	23	—	23	—	23	—	—	—	—	—	—	—	—
Toscana	3	19	2	19	3	19	3	18	780	650	730	500	100,0	150,0	96,7	90,0
Marche	—	—	—	—	—	—	—	—	20	10	10	10	80,0	58,8	58,8	58,8
Lazio	193	3.902	193	3.902	194	3.902	194	3.902	26.310	9.900	15.730	12.250	64,1	20,2	24,6	21,7
Abruzzi e Molise	—	10	—	10	—	10	—	10	10	10	10	10	—	—	—	—
Campania	652	3.356	652	3.356	652	3.356	652	3.356	104.370	79.780	60.910	59.930	126,3	89,5	69,0	53,4
Puglie	255	2.909	255	2.910	255	2.910	255	2.898	11.650	7.260	4.690	5.570	12,0	0,7	4,7	4,4
Lucania	—	472	—	472	—	472	—	472	300	380	540	680	—	—	—	—
Calabria	293	5.463	296	5.463	296	5.463	296	5.463	166.070	186.180	166.680	183.940	249,6	278,6	250,4	264,6
Sicilia	20.560	4.022	20.586	4.022	23.928	4.022	23.923	4.049	3.019.340	3.115.190	3.136.800	2.896.660	143,8	148,5	128,6	118,6
Sardegna	—	1.847	—	1.848	—	1.848	—	1.850	9.800	9.400	8.960	8.400	—	—	—	—
ITALIA SETTENTR.	100	1.369	100	1.369	14	853	14	843	3.300	3.500	4.140	4.160	12,7	8,5	38,6	39,3
ITALIA CENTRALE	196	3.921	195	3.921	197	3.921	197	3.920	27.110	10.560	16.470	12.760	64,7	21,5	25,8	22,5
ITALIA MERIDIONALE	1.200	12.210	1.203	12.211	1.203	12.211	1.391	12.199	282.400	273.610	232.830	250.130	132,1	117,2	100,0	109,5
ITALIA INSULARE	20.560	5.869	20.586	5.870	23.928	5.870	23.923	5.899	3.029.140	3.124.590	3.145.760	2.905.060	143,8	148,5	128,6	118,6
IN COMPLESSO	22.058	23.369	22.084	23.371	25.342	22.855	25.825	22.861	3.341.950	3.412.260	3.399.200	3.172.110	141,9	144,8	126,4	117,4

(a) Quintali 1; — (b) Ettari 0,17; — (c) Ettari 0,26; — (d) Di cui verdelli nell'anno 1939: 9.400 q.; — (e) Di cui verdelli nell'anno 1939: 2.160 q.; id. 1940: 2.000 q.; id. 1941: 1.900 q.; id. 1942: 1.600 q.; — (f) Di cui verdelli nell'anno 1939: 132.240 q.; id. 1940: 116.100 q.; id. 1941: 109.970 q.; id. 1942: 97.520 q.; — (g) Di cui verdelli nell'anno 1939: 150.980 q.; id. 1940: 140.180 q.; id. 1941: 123.300 q.; id. 1942: 109.920 q.; — (h) Di cui verdelli nell'anno 1939: 115.330 q.; id. 1940: 113.640 q.; id. 1941: 306.880 q.; id. 1942: 252.280 q.; — (i) Di cui verdelli nell'anno 1939: 9.000 q.; id. 1940: 10.610 q.; id. 1941: 10.390 q.; id. 1942: 8.210 q. —

Segue : Agrumi

TAV. 129. — ALTRI

CIRCOSCRIZIONI	SUPERFICIE IN CULTURA (ettari)								PRODUZIONE (quintali)				PRODUZIONE PER ET- TARO DELLA COLTU- RA SPECIALIZZATA (quintali)			
	1939		1940		1941		1942		1939	1940	1941	1942	1939	1940	1941	1942
	spe- cializ- zata	pro- mi- scua	spe- cializ- zata	pro- mi- scua	spe- cializ- zata	pro- mi- scua	spe- cializ- zata	pro- mi- scua								

CEDRO

Imperia	—	—	—	—	—	14	—	14	—	—	50	50	—	—	—	—
Napoli	—	34	—	34	—	—	—	—	100	100	—	—	—	—	—	—
Salerno	9	—	9	—	9	—	9	—	720	540	630	540	80,0	60,0	70,0	60,0
Potenza	9	—	9	—	7	—	6	—	720	810	560	420	80,0	90,0	62,2	70,0
Cosenza	220	6	220	6	220	6	220	6	66.540	40.000	44.000	22.240	300,0	180,0	197,7	100,0
Reggio di Calabria	—	15	—	15	—	15	—	15	180	200	180	150	—	—	—	—
Messina	—	39	—	39	—	39	—	39	50	50	50	50	—	—	—	—
Palermo	130	—	130	—	130	—	130	—	13.000	13.000	15.600	15.600	100,0	100,0	120,0	120,0
Ragusa	—	41	—	41	—	41	—	42	820	820	820	840	—	—	—	—
Cagliari	—	7	—	7	—	7	—	7	10	10	10	10	—	—	—	—
Nuoro	—	19	—	19	—	19	—	19	20	20	20	20	—	—	—	—
Liguria	—	—	—	—	—	14	—	14	—	—	50	50	—	—	—	—
Campania	9	34	9	34	9	—	9	—	820	640	630	540	80,0	60,0	70,0	60,0
Lucania	9	—	9	—	7	—	6	—	720	810	560	420	80,0	90,0	62,2	70,0
Calabria	220	21	220	21	220	21	220	21	66.720	40.200	44.180	22.390	300,0	180,0	197,7	100,0
Sicilia	130	80	130	80	130	80	130	81	13.870	13.870	16.470	16.490	100,0	100,0	120,0	120,0
Sardegna	—	26	—	26	—	26	—	26	30	30	30	30	—	—	—	—
ITALIA SETTENTRIONALE	—	—	—	—	—	14	—	14	—	—	50	50	—	—	—	—
ITALIA MERIDIONALE	238	56	238	55	236	21	235	21	69.260	41.650	45.370	23.350	122,6	74,5	189,3	97,7
ITALIA INSULARE	130	106	130	106	130	106	130	107	13.900	13.900	16.500	16.520	100,0	100,0	120,0	120,0
IN COMPLESSO	368	161	368	161	366	141	365	142	82.160	55.550	61.920	39.920	218,6	146,6	164,7	105,6

CHINOTTO

Imperia	—	10	—	10	—	8	—	8	40	120	30	30	—	—	—	—
Savona	24	3	24	3	24	3	24	3	2.160	1.910	1.840	1.650	86,3	76,3	76,3	68,1
Liguria	24	13	24	13	24	11	24	11	2.200	2.030	1.870	1.680	86,3	76,3	76,3	68,1
ITALIA SETTENTRIONALE	24	13	24	13	24	11	24	11	2.200	2.030	1.870	1.680	86,3	76,3	76,3	68,1
IN COMPLESSO	24	13	24	13	24	11	24	11	2.200	2.030	1.870	1.680	86,3	76,3	76,3	68,1

BERGAMOTTO

Catanzaro	5	—	5	—	5	—	5	—	250	350	350	350	50,0	70,0	70,0	70,0
Reggio di Calabria	3.298	601	3.298	601	3.298	601	3.298	601	197.980	353.790	298.380	197.990	56,8	102,2	86,3	56,8
Nuoro	—	19	—	19	—	19	—	19	30	20	20	20	—	—	—	—
Calabria	3.303	601	3.303	601	3.303	601	3.303	601	193.230	354.140	298.730	198.340	56,8	102,2	86,3	56,8
Sardegna	—	19	—	19	—	19	—	19	30	20	20	20	—	—	—	—
ITALIA MERIDIONALE	3.303	601	3.303	601	3.303	601	3.303	601	198.230	354.140	298.730	198.340	56,8	102,2	86,3	56,8
ITALIA INSULARE	—	19	—	19	—	19	—	19	30	20	20	20	—	—	—	—
IN COMPLESSO	3.303	620	3.303	620	3.303	620	3.303	620	198.260	354.160	298.750	198.360	56,8	102,2	86,3	56,8

LIMETTA

Catanzaro	—	22	—	22	—	22	—	22	90	130	150	150	—	—	—	—
Cosenza	—	301	—	301	—	301	—	301	3.610	2.410	3.010	2.110	—	—	—	—
Messina	—	6	—	6	—	6	—	6	10	10	10	10	—	—	—	—
Calabria	—	323	—	323	—	323	—	323	3.700	2.540	3.160	2.260	—	—	—	—
Sicilia	—	6	—	6	—	6	—	6	10	10	10	10	—	—	—	—
ITALIA MERIDIONALE	—	323	—	323	—	323	—	323	3.700	2.540	3.160	2.260	—	—	—	—
ITALIA INSULARE	—	6	—	6	—	6	—	6	10	10	10	10	—	—	—	—
IN COMPLESSO	—	329	—	329	—	329	—	329	3.710	2.550	3.170	2.270	—	—	—	—

Frut
Tav. 130.

Numero d'ordine	CIRCOSCRIZIONI	SUPERFICIE IN COLTURA (ettari)							
		1939		1940		1941		1942	
		specializzata	promiscua	specializzata	promiscua	specializzata	promiscua	specializzata	promiscua
1	Alessandria	27	2.068	27	2.489	27	2.489	27	2.489
2	Aosta	30	1.435	30	1.454	30	1.454	30	1.454
3	Asti	21	9	21	9	21	10	21	10
4	Cuneo	1.310	18.502	1.272	18.501	1.265	18.501	1.266	18.505
5	Novara	202	4.960	202	4.960	202	4.960	202	4.960
6	Torino	149	11.220	150	11.220	150	11.220	150	11.197
7	Vercelli	781	29.457	781	29.044	781	29.044	781	29.044
8	Genova	—	13.845	—	13.851	—	13.851	—	13.851
9	Imperia	9	2.905	9	2.905	9	2.905	12	2.950
10	La Spezia	—	1.900	—	1.900	—	1.900	—	1.900
11	Savona	11	12.455	12	12.455	12	12.455	12	12.467
12	Bergamo	—	7.150	—	7.100	—	7.100	—	7.100
13	Brescia	38	3.427	38	3.127	38	3.127	38	3.127
14	Como	3	3.691	3	3.691	3	3.691	3	3.691
15	Mantova	242	2.622	255	2.607	292	2.722	342	2.633
16	Milano	—	22	—	22	—	22	—	22
17	Pavia	51	6.497	51	6.108	67	6.102	67	6.102
18	Sondrio	51	224	51	224	51	224	60	224
19	Varese	19	5.443	20	5.446	20	5.446	20	5.446
20	Bolzano	5.950	2.400	5.950	2.400	6.544	2.230	6.544	2.230
21	Trento	607	10.529	607	10.534	1.098	11.482	1.098	11.482
22	Belluno	149	14.372	149	14.372	150	14.359	150	14.359
23	Padova	40	14	40	14	54	14	54	14
24	Rovigo	252	301	252	301	205	280	205	280
25	Treviso	22	35.650	22	35.650	22	35.650	22	35.650
26	Udine	14	7.595	14	7.595	14	7.595	14	7.595
27	Venezia	140	6.850	129	6.640	132	6.400	145	5.970
28	Verona	—	3.000	—	3.000	—	3.000	—	3.000
29	Vicenza	17	4.740	18	4.750	18	4.740	20	4.700
30	Carnaro (Fiume)	—	11.951	—	11.951	—	11.951	—	11.951
31	Gorizia	14	9.183	14	9.183	14	9.183	14	9.183
32	Istria (Pola)	—	2.944	—	2.944	—	2.749	—	2.749
33	Trieste	—	546	—	546	—	554	—	542
34	Zara	—	—	—	—	—	—	—	—
35	Bologna	50	124.980	50	124.980	50	124.980	60	124.980
36	Ferrara	310	1.130	350	1.165	485	1.405	645	1.520
37	Forlì	—	46.463	—	46.580	—	46.580	—	46.580
38	Modena	599	60.758	599	60.758	599	60.758	599	60.758
39	Parma	10	17.807	10	17.807	10	17.807	10	17.807
40	Piacenza	62	26.700	62	26.700	62	26.700	62	26.700
41	Ravenna	208	1.668	208	1.668	208	1.668	208	1.668
42	Reggio nell'Emilia	106	259	106	259	106	259	106	259
43	Arezzo	7	95.990	7	95.990	7	95.990	7	95.990
44	Firenze	53	39.877	53	39.877	53	39.877	22	39.877
45	Grosseto	—	—	—	—	—	2.139	—	2.139
46	Livorno	—	2.139	—	2.139	—	2.139	—	2.139
47	Lucca	23	16.994	37	16.994	37	16.994	37	16.994
48	Massa-Carrara	15	3.180	15	3.064	17	3.066	17	3.066
49	Pisa	—	4.034	—	4.034	—	4.034	—	4.034
50	Pistoia	16	3.542	16	3.542	16	3.542	16	3.542
51	Sienna	—	68.222	—	68.222	—	68.222	—	68.222
52	Ancona	—	88.671	—	88.671	—	88.671	—	88.671
53	Ascoli Piceno	21	66.730	21	66.730	21	66.730	21	66.730
54	Macerata	21	77.457	21	77.457	21	77.457	21	77.457
55	Pesaro e Urbino	—	20.674	—	20.674	—	20.674	—	20.674
56	Perugia	—	24.691	—	24.691	—	24.691	—	24.691
57	Terni	(c)	24.964	(c)	24.964	(c)	24.964	1	24.964
58	Frosinone	29	34.916	29	34.916	29	34.916	29	34.886
59	Latina	59	7.176	59	7.176	59	7.176	59	7.176
60	Rieti	85	29.958	85	29.958	85	29.958	85	29.958
61	Roma	448	36.484	448	36.484	448	36.565	448	36.565
62	Viterbo	5	11.990	5	11.995	5	11.943	7	11.982

(a) Compresa la produzione proveniente dalle piante sparse. — (b) Dalle piante sparse. — (c) Di nuovo impianto non ancora in produzione.

tiferi
— MELO

Numero d'ordine	PRODUZIONE (quintali)				PRODUZIONE PER ETTARO DELLA COLTURA SPECIALIZZATA (quintali)				Numero d'ordine
	1939	1940	1941	1942	1939	1940	1941	1942	
	(a)	34.630	(a) 29.400	(a) 23.170	(a) 15.150	87,4	89,6	66,3	
(a)	74.090	(a) 85.030	(a) 80.630	(a) 25.030	75,0	89,3	93,0	27,3	2
(a)	4.840	(a) 25.390	(a) 19.250	(a) 15.480	75,2	400,0	350,0	320,0	3
(a)	396.410	(a) 319.200	(a) 301.670	(a) 141.930	76,0	62,4	61,9	31,0	4
(a)	32.050	(a) 22.730	(a) 18.130	(a) 18.130	18,5	13,4	11,0	11,0	5
(a)	91.090	(a) 73.440	(a) 36.780	(a) 18.070	74,6	60,7	33,0	16,9	6
(a)	55.800	(a) 52.560	(a) 50.340	(a) 35.360	25,1	23,1	22,1	14,9	7
(a)	35.400	(a) 70.800	(a) 33.380	(a) 13.850	—	—	—	—	8
(a)	4.160	(a) 4.590	(a) 2.650	(a) 1.980	33,3	36,7	26,7	19,2	9
(a)	1.870	(a) 2.000	(a) 1.720	(a) 1.830	—	—	—	—	10
(a)	32.320	(a) 9.260	(a) 3.580	(a) 2.570	6,4	5,8	4,2	2,5	11
(a)	11.050	(a) 9.450	(a) 4.550	(a) 5.050	—	—	—	—	12
(a)	19.180	(a) 8.270	(a) 2.380	(a) 1.970	49,7	23,2	11,3	9,2	13
(a)	6.500	(a) 8.840	(a) 10.390	(a) 8.660	106,7	123,3	130,0	120,0	14
(a)	14.430	(a) 24.230	(a) 21.870	(a) 23.110	27,6	36,5	27,7	26,6	15
(a)	400	(a) 940	(a) 1.500	(a) 1.140	—	—	—	—	16
(a)	28.700	(a) 16.610	(a) 29.480	(a) 14.870	168,8	92,2	62,4	29,9	17
(a)	4.300	(a) 3.660	(a) 3.920	(a) 4.140	39,4	35,1	43,3	40,7	18
(a)	21.190	(a) 20.210	(a) 20.210	(a) 12.610	30,0	30,0	30,0	25,0	19
(a)	1.002.170	(a) 310.230	(a) 1.009.240	(a) 344.810	137,1	39,6	139,0	44,9	20
(a)	129.680	(a) 139.820	(a) 99.890	(a) 145.950	64,6	68,7	30,8	51,0	21
(a)	12.160	(a) 11.680	(a) 3.300	(a) 4.130	24,2	23,8	4,6	5,3	22
(a)	9.510	(a) 14.160	(a) 7.010	(a) 11.050	40,0	51,5	13,1	35,0	23
(a)	6.000	(a) 8.000	(a) 8.200	(a) 4.000	16,7	21,8	29,3	14,6	24
(a)	40.120	(a) 19.240	(a) 9.690	(a) 7.300	38,6	23,2	18,6	15,0	25
(a)	16.200	(a) 7.370	(a) 5.740	(a) 2.140	25,7	18,6	15,7	6,4	26
(a)	25.560	(a) 57.930	(a) 29.840	(a) 42.340	36,9	46,0	22,7	27,9	27
(a)	111.300	(a) 126.500	(a) 151.500	(a) 76.000	—	—	—	—	28
(a)	20.210	(a) 23.860	(a) 2.510	(a) 1.530	40,0	42,8	7,8	6,0	29
(a)	6.700	(a) 1.030	(a) 2.160	(a) 4.400	—	—	—	—	30
(a)	8.290	(a) 3.140	(a) 1.140	(a) 7.630	10,0	11,4	4,3	10,0	31
(a)	3.070	(a) 3.910	(a) 2.470	(a) 1.400	—	—	—	—	32
(b)	2.900	(b) 2.530	(b) 3.320	(b) 5.800	—	—	—	—	33
(b)	20	(b) 20	(b) 10	(b) 10	—	—	—	—	34
(a)	15.780	(a) 32.900	(a) 24.520	(a) 19.370	58,0	83,6	70,6	60,0	35
(a)	92.830	(a) 84.450	(a) 84.780	(a) 131.150	85,0	76,9	58,1	69,2	36
(a)	16.350	(a) 22.600	(a) 27.700	(a) 10.000	—	—	—	—	37
(a)	162.520	(a) 152.160	(a) 106.650	(a) 59.680	80,7	65,4	46,1	40,0	38
(a)	19.650	(a) 15.690	(a) 13.440	(a) 9.460	59,0	44,0	52,0	36,0	39
(a)	14.260	(a) 16.820	(a) 12.580	(a) 8.540	50,5	53,4	41,9	31,1	40
(a)	51.130	(a) 58.590	(a) 57.080	(a) 25.510	119,2	129,7	129,7	67,3	41
(a)	8.670	(a) 7.780	(a) 4.360	(a) 3.390	35,5	31,5	17,7	13,5	42
(a)	2.890	(a) 2.990	(a) 1.500	(a) 1.650	15,7	17,1	8,6	10,0	43
(b)	13.650	(b) 15.860	(b) 11.630	(b) 11.620	52,6	56,6	42,8	40,0	44
(b)	3.950	(b) 4.310	(b) 3.300	(b) 4.810	—	—	—	—	45
(b)	2.370	(b) 3.340	(b) 3.290	(b) 3.290	—	—	—	—	46
(b)	22.950	(b) 21.060	(b) 6.970	(b) 4.350	72,6	51,1	34,1	30,8	47
(b)	7.070	(b) 5.810	(b) 3.410	(b) 2.830	73,3	93,0	25,9	34,7	48
(b)	6.330	(b) 20.730	(b) 9.610	(b) 13.210	—	—	—	—	49
(b)	1.290	(b) 1.640	(b) 1.010	(b) 800	25,0	34,4	29,4	23,1	50
(b)	4.970	(b) 4.500	(b) 3.620	(b) 4.330	—	—	—	—	51
(a)	10.110	(a) 6.990	(a) 10.720	(a) 2.880	—	—	—	—	52
(a)	3.380	(a) 2.110	(a) 2.370	(a) 3.260	11,9	8,1	12,9	17,1	53
(a)	62.960	(a) 77.010	(a) 93.160	(a) 18.300	36,7	38,6	45,7	9,0	54
(a)	6.300	(a) 5.000	(a) 6.000	(a) 3.600	—	—	—	—	55
(a)	18.410	(a) 8.090	(a) 6.570	(a) 4.600	—	—	—	—	56
(a)	17.200	(a) 16.200	(a) 13.500	(a) 14.850	—	—	—	2,0	57
(a)	10.440	(a) 9.240	(a) 10.310	(a) 12.820	18,6	13,8	16,9	20,0	58
(a)	9.070	(a) 5.620	(a) 4.140	(a) 9.170	21,0	15,1	13,1	32,5	59
(a)	5.600	(a) 2.150	(a) 2.670	(a) 5.550	6,5	1,9	18,8	23,9	60
(a)	43.250	(a) 47.580	(a) 46.260	(a) 50.090	42,3	46,5	44,7	48,3	61
(a)	6.120	(a) 5.87							

Segue :
Segue : Tav. 130.

Numero d'ordine	CIRCOSCRIZIONI	SUPERFICIE IN CULTURA (ettari)							
		1939		1940		1941		1942	
		specializzata	promiscua	specializzata	promiscua	specializzata	promiscua	specializzata	promiscua
63	Campobasso	16	28.493	16	28.493	16	28.493	16	28.493
64	Chieti	—	80.348	—	80.348	—	80.348	—	80.348
65	L'Aquila	19	11.214	19	11.214	19	11.214	19	11.214
66	Pescara	10	6.662	10	6.662	10	6.662	10	6.662
67	Teramo	—	13.300	—	13.300	—	13.600	—	13.600
68	Avellino	15	48.800	—	48.800	—	48.800	—	48.800
69	Benevento	595	54.648	595	54.648	595	54.747	595	54.747
70	Napoli	736	34.527	736	34.527	736	34.527	736	34.527
71	Salerno	1.019	10.338	1.019	10.338	1.019	10.338	1.019	10.338
72	Brindisi	—	340	—	488	—	488	—	488
73	Foggia	—	1.753	—	1.757	—	1.757	—	1.757
74	Ionio (Taranto)	—	68	—	68	—	68	—	68
75	Lecce	—	218	—	218	—	218	—	218
76	Matera	9	2.856	9	2.856	—	2.856	—	2.856
77	Potenza	122	8.756	122	8.756	122	8.756	122	8.756
78	Catanzaro	251	6.277	251	6.277	251	6.277	259	6.277
79	Cosenza	618	22.510	618	22.510	618	22.510	618	22.510
80	Reggio di Calabria	156	12.420	156	12.420	156	12.420	156	12.420
81	Agrigento	20	111	20	111	20	111	20	111
82	Caltanissetta	—	1.187	—	1.187	—	1.187	—	1.187
83	Catania	1.171	30.899	1.171	30.899	1.171	30.899	1.171	30.899
84	Enna	—	1.830	—	1.830	—	1.830	—	1.830
85	Messina	12	9.118	12	9.118	12	9.118	12	9.118
86	Palermo	34	6.178	34	6.178	34	6.178	34	6.178
87	Ragusa	—	253	—	253	—	253	—	253
88	Siracusa	—	5	—	5	—	5	—	5
89	Trapani	235	20.395	235	20.395	235	20.395	235	20.395
90	Cagliari	36	814	36	814	36	821	37	826
91	Nuoro	8	5.845	8	5.845	8	5.845	8	5.845
92	Sassari	—	805	—	805	—	805	—	805
1	Piemonte	2.520	67.651	2.483	67.677	2.476	67.678	2.477	67.659
2	Liguria	20	31.105	21	31.111	21	31.111	24	31.168
3	Lombardia	404	29.076	418	28.325	471	28.434	530	28.345
4	Venezia Tridentina	6.557	12.929	6.557	12.934	7.642	13.712	7.642	13.712
5	Veneto	634	72.522	624	72.322	595	72.038	610	71.568
6	Venezia Giulia e Zara	14	24.679	14	24.624	14	24.437	14	24.425
7	Emilia	1.345	279.765	1.385	279.917	1.520	280.157	1.690	280.272
8	Toscana	114	233.978	128	233.862	130	233.864	99	233.864
9	Marche	42	253.532	42	253.532	42	253.532	42	253.532
10	Umbria	1	49.655	1	49.655	1	49.655	1	49.655
11	Lazio	626	120.524	626	120.529	626	120.558	628	120.567
12	Abruzzi e Molise	45	140.017	45	140.017	45	140.317	45	140.317
13	Campania	2.365	148.313	2.350	148.313	2.350	148.412	2.350	148.412
14	Puglie	—	2.379	—	2.531	—	2.531	—	2.531
15	Lucania	131	11.612	131	11.612	122	11.612	122	11.612
16	Calabria	1.025	41.207	1.025	41.207	1.025	41.207	1.033	41.207
17	Sicilia	1.472	69.976	1.472	69.976	1.472	69.976	1.472	69.976
18	Sardegna	44	7.464	44	7.464	44	7.471	45	7.476
1	ITALIA SETTENTRIONALE	11.494	517.727	11.502	516.910	12.739	517.567	12.987	517.149
2	ITALIA CENTRALE	783	657.689	797	657.578	799	657.609	770	657.618
3	ITALIA MERIDIONALE	3.566	343.528	3.551	343.680	3.542	344.079	3.550	344.079
4	ITALIA INSULARE	1.516	77.440	1.516	77.440	1.516	77.447	1.517	77.452
	IN COMPLESSO	17.359	1.596.384	17.366	1.596.608	18.596	1.596.702	18.824	1.596.298

(a) Compresa la produzione proveniente dalle piante sparse.

Fruttiferi
— MELO

Numero d'ordine	PRODUZIONE (quintali)				PRODUZIONE PER ETTARO DELLA CULTURA SPECIALIZZATA (quintali)				Numero d'ordine
	1939	1940	1941	1942	1939	1940	1941	1942	
	63	18.860	3.340	2.870	3.080	35,0	8,1	6,0	
64	31.410	40.760	39.190	55.930	—	—	—	—	64
65	64.120	37.390	11.214	10.440	120,0	80,0	40,0	90,0	65
66	12.330	11.980	8.580	6.880	37,0	34,0	26,0	22,0	66
67	5.000	4.000	4.800	9.000	—	—	—	—	67
68	6.930	4.250	3.060	14.980	3,0	—	—	—	68
69	146.290	126.040	189.910	131.220	23,6	20,6	28,3	18,2	69
70	184.300	229.790	362.100	286.200	58,8	64,7	71,8	62,4	70
71	129.790	46.490	187.990	219.750	62,0	20,7	94,6	108,2	71
72	490	580	450	270	—	—	—	—	72
73	1.610	1.460	470	470	—	—	—	—	73
74	140	140	140	110	—	—	—	—	74
75	320	480	970	1.540	—	—	—	—	75
76	1.010	690	1.510	1.760	1,8	1,4	—	—	76
77	4.870	2.040	11.010	3.320	3,0	0,6	18,4	9,2	77
78	47.380	18.170	55.470	57.980	37,4	16,3	41,5	40,8	78
79	29.510	5.760	20.000	7.740	6,1	2,9	10,3	4,6	79
80	11.200	14.060	14.100	17.010	17,3	19,3	20,8	28,5	80
81	1.690	2.300	3.200	1.210	12,5	9,5	8,0	19,5	81
82	4.760	5.840	6.430	5.060	—	—	—	—	82
83	33.900	4.630	6.810	5.960	24,2	3,2	4,6	4,0	83
84	920	180	290	220	—	—	—	—	84
85	26.050	3.140	20.940	18.430	6,7	2,0	4,0	3,5	85
86	10.610	3.340	13.040	13.040	35,6	8,5	20,0	20,0	86
87	510	250	510	510	—	—	—	—	87
88	30	30	30	30	—	—	—	—	88
89	5.140	1.750	2.090	3.910	5,0	2,0	2,5	3,0	89
90	2.160	2.550	1.810	2.540	6,9	8,9	5,0	7,0	90
91	6.590	5.020	2.080	3.450	13,8	10,0	5,5	8,8	91
92	2.830	5.820	2.620	4.510	—	—	—	—	92
1	688.910	607.750	529.970	269.150	55,6	49,4	46,6	26,1	1
2	73.750	86.650	41.330	20.230	18,5	19,0	13,8	10,8	2
3	105.750	92.210	94.300	71.550	49,7	42,2	33,8	27,8	3
4	1.131.850	450.050	1.109.130	490.760	130,4	42,3	123,4	45,8	4
5	241.060	268.740	217.790	149.120	26,0	29,8	18,8	16,8	5
6	20.980	10.630	9.100	19.240	10,0	11,4	4,3	10,0	6
7	381.190	390.990	331.110	267.100	81,7	75,3	60,1	53,6	7
8	65.470	80.240	43.250	46.890	53,2	54,4	31,6	30,8	8
9	82.750	91.110	112.250	28.040	24,3	23,7	29,3	13,1	9
10	35.610	24.290	20.070	19.450	—	—	—	2,0	10
11	74.480	70.460	69.630	84.020	34,2	35,8	36,8	42,5	11
12	131.720	97.470	65.880	115.730	71,3	44,2	24,9	50,0	12
13	467.310	406.570	743.060	652.150	51,0	34,4	70,7	71,1	13
14	2.560	2.660	2.030	2.390	—	—	—	—	14
15	11.612	2.730	12.520	5.080	2,9	0,6	18,4	9,2	15
16	83.090	37.990	89.570	82.730	15,5	8,7	19,6	17,5	16
17	83.610	21.460	53.340	48.370	21,1	3,2	4,7	4,4	17
18	11.580	13.390	6.510	10.500	8,2	9,1	5,0	7,3	18
1	2.643.490	1.907.020	2.332.730	1.287.150	99,4	47,1	92,4	40,8	1
2	258.310	266.100	245.200	178.400	36,4	38,1	36,0	38,9	2
3	695.560	547.420	913.060	858.080	39,3	25,9	53,5	53,0	3
4	95.190	34.850	59.850	58.870	20,7	3,3	4,7	4,5	4
	3.692.550	2.755.390	3.550.840	2.382.500	77,3	38,5	75,4	40,1	

Segue :
TAV. 131.

Fruttiferi
— PERO

Numero d'ordine	CIRCOSCRIZIONI	SUPERFICIE IN COLTURA (ettari)					
		1939		1940		1941	
		specializzata	promiscua	specializzata	promiscua	specializzata	promiscua
1	Alessandria	100	3.505	92	3.763	92	3.763
2	Aosta	32	971	32	971	32	971
3	Asti	7	3.382	8	3.382	11	3.390
4	Cuneo	361	18.940	362	18.875	367	18.873
5	Novara	988	3.982	988	3.982	988	3.982
6	Torino	8	9.854	8	9.854	8	9.854
7	Vercelli	69	26.885	73	26.403	73	26.158
8	Genova	—	15.916	—	15.919	—	15.919
9	Imperia	2	3.617	2	3.617	2	3.617
10	La Spezia	9	2.728	9	2.728	9	2.728
11	Savona	—	12.929	—	12.929	—	12.929
12	Bergamo	19	7.380	19	7.380	19	7.380
13	Brescia	48	4.520	48	4.520	48	4.520
14	Como	49	6.209	49	6.209	49	6.209
15	Mantova	55	1.535	67	1.527	72	1.487
16	Milano	59	1.080	59	1.080	59	1.080
17	Pavia	50	8.079	50	7.644	50	7.644
18	Sondrio	2	425	2	425	2	425
19	Varese	82	5.356	82	5.356	82	5.356
20	Bolzano	20	7.768	20	7.768	20	8.659
21	Trento	50	13.367	50	13.370	1.696	14.378
22	Belluno	27	11.536	27	11.536	27	11.536
23	Padova	35	—	35	—	34	—
24	Rovigo	45	508	45	508	45	415
25	Treviso	42	27.830	42	27.830	42	27.830
26	Udine	20	9.123	22	9.129	22	9.129
27	Venezia	84	1.206	80	1.295	90	1.275
28	Verona	250	730	258	730	258	730
29	Vicenza	31	3.185	31	3.185	33	3.130
30	Carnaro (Fiume)	—	7.474	—	7.474	—	7.474
31	Gorizia	12	9.215	12	9.215	12	9.215
32	Istria (Pola)	9	6.006	9	6.006	10	5.925
33	Trieste	—	2.250	—	2.399	—	2.406
34	Zara	—	132	—	100	—	100
35	Bologna	24	124.960	24	124.960	24	124.960
36	Ferrara	310	1.120	325	1.125	340	1.140
37	Forlì	127	59.283	144	59.350	190	59.350
38	Modena	38	50.838	38	50.838	38	50.838
39	Parma	30	16.820	30	16.820	30	16.820
40	Piacenza	78	23.300	78	23.300	78	23.300
41	Ravenna	360	1.988	360	1.988	360	1.988
42	Reggio nell'Emilia	9	225	9	225	15	225
43	Arezzo	122	97.530	122	97.530	122	97.530
44	Firenze	15	97.947	15	97.947	15	97.947
45	Grosseto	—	—	—	—	—	—
46	Livorno	16	2.706	16	2.706	16	2.706
47	Lucca	90	11.292	90	11.292	90	11.292
48	Massa-Carrara	8	3.509	9	3.307	10	3.313
49	Pisa	3	2.882	3	2.882	3	2.882
50	Pistoia	47	9.242	47	9.242	47	9.242
51	Siena	8	69.170	8	69.170	8	69.170
52	Ancona	2	84.717	3	84.717	3	84.717
53	Ascoli Piceno	27	66.845	27	66.845	27	66.845
54	Macerata	—	65.191	—	65.191	—	65.191
55	Pesaro e Urbino	—	21.622	—	21.622	—	21.622
56	Perugia	—	15.178	—	15.178	—	15.178
57	Terni	—	39.953	—	39.953	—	39.953
58	Frosinone	2	33.276	2	33.276	2	33.276
59	Latina	—	11.370	—	11.370	—	11.370
60	Rieti	2	29.516	2	29.516	2	29.516
61	Roma	310	48.213	310	48.213	310	48.213
62	Viterbo	—	12.386	—	12.396	—	12.395

Numero d'ordine	CIRCOSCRIZIONI	SUPERFICIE IN COLTURA (ettari)						PRODUZIONE (quintali)				PRODUZIONE PER ETTARO DELLA COLTURA SPECIALIZZATA (quintali)				Numero d'ordine						
		1939		1940		1941		1942		1939	1940	1941	1942									
		specializzata	promiscua	specializzata	promiscua	specializzata	promiscua	specializzata	promiscua													
1	Alessandria	100	3.505	92	3.763	92	3.763	92	3.763	(a)	17.920	(a)	23.470	(a)	21.280	(a)	15.400	58,9	69,6	64,0	42,4	1
2	Aosta	32	971	32	971	32	971	32	971	(a)	27.480	(a)	33.490	(a)	32.760	(a)	24.510	62,8	67,2	65,6	44,1	2
3	Asti	7	3.382	8	3.382	11	3.390	11	3.390	(a)	6.850	(a)	15.700	(a)	14.520	(a)	12.370	271,4	477,5	363,6	311,8	3
4	Cuneo	361	18.940	362	18.875	367	18.873	369	18.871	(a)	138.080	(a)	92.730	(a)	82.820	(a)	64.770	71,2	49,9	47,3	35,6	4
5	Novara	988	3.982	988	3.982	988	3.982	988	3.982	(a)	37.160	(a)	39.620	(a)	30.320	(a)	37.600	22,0	23,1	18,2	22,8	5
6	Torino	8	9.854	8	9.854	8	9.854	23	9.854	(a)	28.350	(a)	25.780	(a)	13.820	(a)	11.010	75,0	66,3	37,5	26,5	6
7	Vercelli	69	26.885	73	26.403	73	26.158	75	26.110	(a)	27.060	(a)	27.150	(a)	23.190	(a)	16.330	28,0	30,3	32,0	21,9	7
8	Genova	—	15.916	—	15.919	—	15.919	—	15.919	(a)	8.750	(a)	9.590	(a)	24.810	(a)	15.920	—	—	—	—	8
9	Imperia	2	3.617	2	3.617	2	3.617	8	3.720	(a)	4.850	(a)	5.310	(a)	4.120	(a)	4.120	20,0	22,0	20,0	23,8	9
10	La Spezia	9	2.728	9	2.728	9	2.728	9	2.728	(a)	3.300	(a)	4.620	(a)	4.000	(a)	4.700	65,6	70,0	60,0	83,3	10
11	Savona	—	12.929	—	12.929	—	12.929	—	12.963	(a)	21.460	(a)	12.950	(a)	8.940	(a)	6.590	—	—	—	—	11
12	Bergamo	19	7.380	19	7.380	19	7.380	19	7.380	(a)	8.220	(a)	10.540	(a)	6.890	(a)	8.140	22,1	60,0	40,0	60,0	12
13	Brescia	48	4.520	48	4.520	48	4.520	48	4.520	(a)	15.930	(a)	9.170	(a)	6.930	(a)	5.940	79,4	46,5	35,2	29,4	13
14	Como	49	6.209	49	6.209	49	6.209	49	6.209	(a)	16.330	(a)	15.670	(a)	16.800	(a)	14.940	150,0	150,0	158,8	135,1	14
15	Mantova	55	1.535	67	1.527	72	1.487	60	1.474	(a)	8.930	(a)	12.360	(a)	9.650	(a)	8.700	44,0	53,6	46,5	48,6	15
16	Milano	59	1.080	59	1.080	59	1.080	58	1.080	(a)	12.080	(a)	12.080	(a)	13.160	(a)	19.480	40,0	40,0	40,0	56,6	16
17	Pavia	50	8.079	50	7.644	50	7.644	50	7.644	(a)	51.690	(a)	30.800	(a)	23.280	(a)	16.820	131,6	74,0	59,0	46,0	17
18	Sondrio	2	425	2	425	2	425	2	434	(a)	1.700	(a)	1.460	(a)	1.430	(a)	1.480	21,0	19,0	20,0	20,0	18
19	Varese	82	5.356	82	5.356	82	5.356	82	5.356	(a)	33.370	(a)	28.820	(a)	28.820	(a)	24.940	124,0	90,4	90,4	63,4	19
20	Bolzano	20	7.768	20	7.768	20	8.659	20	8.659	(a)	408.270	(a)	367.160	(a)	244.480	(a)	157.450	150,0	130,0	200,0	120,0	20
21	Trento	50	13.367	50	13.370	1.696	14.378	1.696	14.378	(a)	99.190	(a)	70.460	(a)	111.410	(a)	121.140	90,0	65,0	40,4	42,6	21
22	Belluno	27	11.536	27	11.536	27	11.536	27	11.536	(a)	12.450	(a)	10.270	(a)	2.720	(a)	3.620	27,8	23,7	2,6	3,3	22
23	Padova	35	—	35	—	34	—	30	—	(a)	6.990	(a)	7.830	(a)	4.260	(a)	5.850	34,3	37,1	23,8	48,0	23
24	Rovigo	45	508	45	508	45	415	45	415	(a)	5.430	(a)	7.000	(a)	6.300	(a)	4.000	98,2	122,2	111,1	77,8	24
25	Treviso	42	27.830	42	27.830	42	27.830	42	27.830	(a)	17.790	(a)	10.690	(a)	5.760	(a)	7.710	34,8	25,5	19,0	15,8	25
26	Udine	20	9.123	22	9.129	22	9.129	22	9.129	(a)	8.540	(a)	5.110	(a)	4.110	(a)	3.710	25,5	17,3	13,6	13,2	26
27	Venezia	84	1.206	80	1.295	90	1.275	96	1.275	(a)	11.350	(a)	31.020	(a)	34.650	(a)	34.410	24,2	40,9	35,3	38,5	27
28	Verona	250	730	258	730	258	730	258	730	(a)	83.050	(a)	97.320	(a)	84.710	(a)	39.640	48,2	59,0	52,0	23,8	28
29	Vicenza	31	3.185	31	3.185	33	3.130	35	3.130	(a)	22.890	(a)	23.990	(a)	3.480	(a)	2.230	46,1	46,1	10,6	10,0	29
30	Carnaro (Fiume)	—	7.474	—	7.474	—	7.474	—	7.474	(a)	1.200	(a)	220	(a)	300	(a)	650	—	—	—	—	30
31	Gorizia	12	9.215	12	9.215	12	9.215	12	9.215	(a)	6.180	(a)	4.550	(a)	2.310	(a)	2.310	54,2	47,5	27,5	36,7	31
32	Istria (Pola)	9	6.006	9	6.006	10	5.925	10	5.925	(a)	11.770	(a)	15.410	(a)	8.740	(a)	2.890	21,1	40,0	32,0	17,0	32
33	Trieste	—	2.250	—	2.399	—	2.406	—	2.406	(a)	9.100	(a)	6.530	(a)	6.640	(a)	7.690	—	—	—	—	33
34	Zara	—	132	—	100	—	100	—	100	(a)	30	(a)	40	(a)	20	(a)	10	—	—	—	—	34
35	Bologna	24	124.960	24	124.960	24	124.960	24	124.960	(a)	5.620	(a)	34.500	(a)	24.900	(a)	22.060	43,8	91,3	79,6	67,9	35
36	Ferrara	310	1.120	325	1.125	340	1.140	365	1.140	(a)	47.700	(a)	44.830	(a)	40.530	(a)	55.180	41,9	35,8	26,3	35,3	36
37	Forlì	127	59.283	144	59.350	190	59.350	210	59.350	(a)	20.960	(a)	25.800	(a)	18.070	(a)	17.900	73,4	71,9	45,8	52,4	37
38	Modena	38	50.838	38	50.838	38	5															

Segue :
Segue : TAV.

Numero d'ordine	CIRCOSCRIZIONI	SUPERFICIE IN COLTURA (ettari)					
		1939		1940		1941	
		specializzata	promiscua	specializzata	promiscua	specializzata	promiscua
63	Campobasso	1	28.450	1	28.450	1	28.450
64	Chieti	10	71.080	10	71.080	10	71.080
65	L'Aquila	7	11.860	7	11.860	7	11.860
66	Pescara	—	7.998	—	7.998	—	7.998
67	Teramo	3	10.300	3	10.300	3	10.500
68	Avellino	—	44.600	—	44.600	—	44.600
69	Benevento	32	55.868	32	55.868	32	55.868
70	Napoli	44	30.807	44	30.807	44	30.807
71	Salerno	139	14.468	139	14.468	139	14.468
72	Bari	2	99.048	2	99.048	2	99.048
73	Brindisi	—	9.630	—	9.630	—	9.630
74	Foggia	8	3.156	8	3.156	8	3.156
75	Ionio (Taranto)	26	12.077	26	12.077	26	12.077
76	Lecce	71	2.595	71	2.595	71	2.595
77	Matera	10	7.456	10	7.456	10	7.456
78	Potenza	10	9.638	10	9.638	10	9.638
79	Catanzaro	238	19.467	238	19.467	238	19.467
80	Cosenza	1.105	37.540	1.105	37.540	1.105	37.540
81	Reggio di Calabria	60	29.686	60	29.686	60	29.686
82	Agrigento	5	1.646	5	1.646	5	1.646
83	Caltanissetta	81	2.683	81	2.683	81	2.683
84	Catania	17	66.288	17	66.288	17	66.288
85	Enna	60	2.400	65	2.400	65	2.400
86	Messina	49	23.974	49	23.974	49	23.974
87	Palermo	415	7.833	415	7.833	415	7.833
88	Ragusa	—	1.519	—	1.519	—	1.519
89	Siracusa	76	504	76	504	76	504
90	Trapani	22	22.006	22	22.006	22	22.006
91	Cagliari	52	12.228	53	12.233	53	12.240
92	Nuoro	107	22.451	107	22.451	107	22.451
93	Sassari	—	1.082	—	1.082	10	1.082
1	Piemonte	1.565	67.519	1.563	67.230	1.571	66.991
2	Liguria	11	35.190	11	35.193	11	35.193
3	Lombardia	364	34.584	376	34.146	381	34.101
4	Venezia Tridentina	70	21.135	70	21.138	1.716	23.037
5	Veneto	534	54.118	540	54.213	551	54.045
6	Venezia Giulia e Zara	21	25.077	21	25.194	22	25.120
7	Emilia	976	278.534	1.008	278.606	1.075	278.621
8	Toscana	309	294.278	310	294.076	311	294.082
9	Marche	29	238.375	30	238.375	30	238.375
10	Umbria	—	55.131	—	55.131	—	55.131
11	Lazio	314	134.761	314	134.771	314	134.791
12	Abruzzi e Molise	21	129.688	21	129.888	21	129.888
13	Campania	215	129.688	215	145.743	215	145.743
14	Puglia	107	145.743	107	126.506	107	126.506
15	Lucania	20	17.094	20	17.094	20	17.094
16	Calabria	1.403	86.693	1.403	86.693	1.403	86.693
17	Sicilia	725	128.852	730	128.852	704	128.853
18	Sardegna	159	35.761	160	35.766	170	35.773
1	ITALIA SETTENTRIONALE	3.541	516.157	3.589	515.720	5.327	517.108
2	ITALIA CENTRALE	652	722.545	654	722.353	655	722.379
3	ITALIA MERIDIONALE	1.766	505.934	1.766	505.724	1.766	505.924
4	ITALIA INSULARE	884	164.613	890	164.619	874	164.626
	IN COMPLESSO	6.843	1.909.249	6.899	1.908.416	8.622	1.910.037

(a) Compresa la produzione proveniente dalle piante sparse.

Fruttiferi
131. — PERO.

Numero d'ordine	1942		PRODUZIONE (quintali)				PRODUZIONE PER ETTARO DELLA COLTURA SPECIALIZZATA (quintali)				Numero d'ordine
	specializzata	promiscua	1939	1940	1941	1942	1939	1940	1941	1942	
	1	28.450	13.660	3.450	2.660	3.330	18,0	5,0	3,0	10,0	
10	71.080	13.490	16.200	17.940	8.790	46,0	56,0	40,0	25,0	64	
7	11.860	(a) 59.250	(a) 32.090	(a) 10.950	(a) 22.730	90,0	30,0	10,0	11,4	65	
—	7.998	—	—	8.860	8.000	—	—	—	—	66	
3	10.560	(a) 4.190	(a) 3.900	(a) 4.350	(a) 5.770	113,3	133,3	150,0	156,7	67	
—	44.600	(a) 7.320	(a) 3.890	(a) 5.030	(a) 7.350	—	—	—	—	68	
32	55.868	(a) 111.050	(a) 98.810	(a) 108.250	(a) 131.580	24,1	20,9	29,7	37,5	69	
44	30.744	119.040	147.740	150.800	180.600	83,4	111,8	95,2	115,2	70	
139	14.528	30.760	79.220	107.460	107.460	18,8	46,9	60,6	60,6	71	
2	99.048	11.500	25.650	10.840	14.650	2,0	3,5	2,0	2,5	72	
—	9.630	14.130	17.490	15.600	20.910	—	—	—	—	73	
8	3.156	5.800	4.810	3.420	3.420	45,0	50,0	45,0	45,0	74	
26	12.077	24.450	36.440	31.820	48.630	11,5	11,9	10,4	15,8	75	
71	2.595	7.850	10.810	10.740	15.940	28,5	30,9	33,5	40,7	76	
10	7.485	14.400	7.120	17.220	19.040	0,8	0,6	1,5	6,0	77	
10	9.638	12.310	13.340	9.740	4.870	7,0	5,0	10,0	4,0	78	
238	19.467	(a) 39.700	(a) 21.380	(a) 53.850	(a) 61.230	12,1	8,0	15,3	18,4	79	
1.105	37.540	41.540	7.860	12.120	45.690	5,0	2,6	3,8	9,5	80	
60	29.686	10.970	9.830	9.690	14.290	23,7	20,0	21,7	31,2	81	
5	1.646	7.250	3.170	3.730	1.470	40,0	38,0	26,0	18,0	82	
81	2.683	4.770	7.580	10.420	10.500	1,5	3,1	5,1	6,0	83	
17	66.288	53.300	17.310	18.090	16.940	90,6	17,1	20,0	20,0	84	
65	2.400	4.800	2.500	2.800	1.870	40,0	20,0	18,9	12,3	85	
23	23.974	18.320	6.260	18.460	17.150	14,3	6,1	10,4	11,7	86	
415	7.833	14.450	4.530	26.230	21.270	15,9	5,3	25,4	23,4	87	
—	1.619	3.040	2.950	4.560	4.860	—	—	—	—	88	
76	504	3.340	3.490	2.980	4.170	11,7	13,0	11,3	15,7	89	
22	22.006	4.840	3.300	3.620	4.870	6,0	3,2	3,6	3,2	90	
53	12.245	(a) 28.340	(a) 29.940	(a) 21.000	(a) 36.900	10,8	11,1	8,3	13,0	91	
107	22.451	43.480	53.380	26.730	51.740	9,3	11,1	6,6	13,0	92	
10	1.082	3.610	4.650	2.220	3.220	—	—	25,0	34,0	93	
1.590	66.941	282.900	257.940	218.710	181.990	38,2	35,9	31,8	29,3	1	
17	35.330	38.360	32.470	41.480	31.330	57,3	60,9	52,7	55,3	2	
368	34.097	148.250	120.900	106.960	100.440	91,1	74,0	69,1	62,2	3	
1.716	23.037	507.460	437.620	355.890	278.590	107,1	83,6	42,3	43,5	4	
555	53.997	168.490	193.230	145.990	101.170	44,7	53,4	43,4	31,8	5	
22	25.120	28.280	26.750	18.010	16.990	40,0	44,3	29,5	27,7	6	
1.120	279.021	196.090	226.040	233.480	208.240	80,8	63,2	53,8	43,9	7	
337	293.482	93.300	99.480	54.650	90.380	59,4	67,8	46,8	67,8	8	
30	238.375	41.000	38.100	37.820	52.560	19,0	17,0	19,3	29,7	9	
—	55.131	17.420	10.390	8.900	12.240	—	—	—	—	10	
314	134.851	118.560	112.430	101.170	106.520	14,8	15,6	15,1	16,3	11	
21	129.948	104.080	67.710	44.760	48.620	69,0	56,2	44,3	38,6	12	
215	145.740	268.170	329.660	371.540	426.990	63,1	56,3	63,1	68,3	13	
107	126.506	63.730	95.200	72.420	103.550	25,0	27,2	28,2	34,3	14	
20	17.123	26.710	20.460	26.960	23.910	4,0	3,0	6,0	5,0	15	
1.403	86.693	92.210	39.070	75.660	121.210	7,7	4,2	6,6	11,9	16	
704	128.953	114.110	51.090	90.890	83.100	17,4	7,6	19,7	18,4	17	
170	35.778	75.430	87.970	49.950	91.860	9,7	11,1	8,6	14,2	18	
5.388	517.543	1.369.830	1.294.950	1.120.520	918.750	52,3	51,2	43,5	39,2	1	
681	721.839	270.280	260.400	201.540	261.700	31,2	34,8	26,9	41,8	2	
1.766	506.010	554.900	552.100	591.340	724.280	12,5	12,6	15,2	20,4	3	
874	164.731	189.540	139.060	140.840	174.960	16,0	8,3	17,4	17,6	4	
8.709	1.910.123	2.384.550	2.246.510	2.054.240	2.079.690	35,3	34,2	33,8	33,4		

Segue : Fruttiferi

TAV. 132. — COTOGNO E MELOGRANO

CIRCOSCRIZIONI	PRODUZIONE (quintali)				CIRCOSCRIZIONI	PRODUZIONE (quintali)			
	1939	1940	1941	1942		1939	1940	1941	1942
Alessandria	900	1.050	830	620	Matera	360	310	390	340
Asti	260	890	840	690	Catanzaro	3.720	2.160	4.990	3.820
Torino	720	600	380	310	Reggio di Calabria	1.520	1.520	1.310	1.390
Vercelli	1.970	2.220	2.000	1.430	Agrigento	300	160	150	190
Imperia	10	10	10	10	Caltanissetta	70	110	130	180
Savona	50	90	60	30	Catania	760	770	670	690
Brescia	250	180	90	90	Enna	520	520	730	590
Como	80	90	90	90	Messina	20	20	20	20
Varese	170	180	150	180	Palermo	4.290	3.090	4.010	4.010
Belluno	30	30	30	40	Ragusa	550	280	550	550
Padova	110	160	150	140	Siracusa	1.970	1.750	1.630	1.550
Treviso	260	250	210	190	Trapani	5.120	5.340	5.540	5.220
Udine	540	240	210	240	Cagliari	5.250	4.890	6.060	6.730
Venezia	250	300	250	300	Nuoro	2.920	2.790	3.100	3.320
Verona	700	700	750	730	Sassari	2.860	1.930	960	1.670
Vicenza	870	920	410	640	Piemonte	3.850	4.760	4.050	3.050
Gorizia	160	150	70	130	Liguria	60	100	70	40
Istria (Pola)	1.150	2.140	1.140	1.070	Lombardia	500	450	330	360
Zara	10	30	30	20	Veneto	2.760	2.600	2.010	2.280
Bologna	370	460	590	490	Venezia Giulia e Zara	1.320	2.320	1.240	1.220
Ferrara	170	140	150	150	Emilia	680	750	900	750
Parma	140	150	160	110	Toscana	410	390	270	340
Arezzo	260	240	120	150	Marche	580	540	570	260
Livorno	150	150	150	190	Umbria	470	240	240	260
Ascoli Piceno	50	50	60	60	Lazio	7.770	6.850	8.400	7.770
Pesaro e Urbino	530	490	510	200	Abruzzi e Molise	4.560	4.890	4.370	6.520
Perugia	360	160	160	160	Campania	16.790	14.820	15.970	16.990
Terni	110	80	80	100	Puglie	34.950	40.970	64.440	71.210
Latina	7.750	6.830	8.380	7.750	Lucania	360	310	390	340
Roma	20	20	20	20	Calabria	5.240	3.680	6.300	5.210
Chieti	1.780	1.780	1.780	2.140	Sicilia	13.600	12.040	13.430	13.000
L'Aquila	830	800	590	1.930	Sardegna	11.030	9.610	10.120	11.720
Pescara	1.890	1.580	1.200	1.150	ITALIA SETTENTRIONALE	9.170	10.980	8.600	7.700
Teramo	60	730	800	1.300	ITALIA CENTRALE	9.230	8.020	9.480	8.630
Avellino	150	160	310	460	ITALIA MERIDIONALE	61.900	64.670	91.470	100.270
Benevento	3.200	3.050	3.600	3.820	ITALIA INSULARE	24.630	21.650	23.550	24.720
Napoli	13.440	11.610	12.060	12.360	IN COMPLESSO	104.830	105.320	133.100	141.320
Salerno	—	—	—	350					
Bari	7.170	10.490	13.150	10.040					
Brindisi	7.270	6.600	6.200	9.450					
Foggia	1.170	1.460	14.050	16.390					
Ionio (Taranto)	10.920	13.250	22.340	23.950					
Lecce	8.420	9.170	8.700	11.380					

Segue : Fruttiferi

TAV. 133. — CILIEGIO

CIRCOSCRIZIONI	P R O D U Z I O N E (quintali)				CIRCOSCRIZIONI	P R O D U Z I O N E (quintali)			
	1939	1940	1941	1942		1939	1940	1941	1942
Alessandria	21.670	25.910	24.910	22.040	Campobasso	1.680	2.340	2.130	2.590
Aosta	10.150	10.580	11.130	10.330	Chieti	7.350	5.940	5.980	4.810
Asti	17.040	15.020	12.560	3.150	L'Aquila	22.210	18.130	13.670	24.240
Cuneo	4.010	3.910	3.880	2.560	Pescara	7.540	10.430	7.310	7.310
Novara	5.760	6.230	1.620	2.490	Teramo	1.100	800	900	1.100
Torino	12.080	11.180	6.420	10.150					
Vercelli	7.690	8.010	7.150	6.240	Avellino	29.130	16.140	14.100	30.680
					Benevento	26.450	29.130	19.590	21.510
Genova	5.170	6.550	6.910	13.820	Napoli	46.930	57.650	59.280	64.340
Imperia	3.820	3.290	3.630	3.460	Salerno	14.510	6.820	21.690	26.260
La Spezia	1.630	2.010	1.580	1.690					
Savona	28.250	41.000	21.900	5.750	Bari	62.080	55.060	95.200	63.450
					Brindisi	5.530	6.320	6.830	2.470
Bergamo	4.500	4.200	1.500	1.850	Foggia	630	440	450	460
Brescia	760	2.300	1.370	1.210	Ionia (Taranto)	260	170	170	130
Como	2.870	2.110	1.630	2.110	Lecce	4.040	4.590	5.510	6.130
Mantova	—	—	—	160					
Milano	11.300	15.070	18.840	17.570	Matera	470	470	850	990
Pavia	6.780	6.800	10.920	12.230	Potenza	5.990	7.130	7.130	6.970
Sondrio	570	660	360	650					
					Catanzaro	10.110	8.920	30.450	24.210
Bolzano	1.910	2.200	1.880	1.970	Cosenza	6.230	1.850	2.930	4.550
Trento	7.090	11.110	9.540	15.390	Reggio di Calabria	8.050	7.510	7.660	7.320
Belluno	80	60	50	40	Catania	5.630	5.420	7.660	6.820
Padova	6.570	10.940	6.090	7.410	Enna	90	90	170	130
Rovigo	410	490	430	450	Messina	9.340	7.040	8.270	8.730
Treviso	2.590	3.290	2.810	2.910	Palermo	2.690	2.490	4.330	7.430
Udine	910	540	380	990	Ragusa	590	880	880	1.170
Venezia	1.700	2.500	2.350	2.200	Siracusa	30	30	30	30
Verona	74.200	55.590	62.490	75.580	Trapani	390	260	280	290
Vicenza	15.550	19.040	2.320	8.790					
					Cagliari	3.150	2.980	3.490	3.950
Carnaro (Fiume)	1.450	1.300	500	750	Nuoro	10.550	13.230	11.300	12.400
Gorizia	22.040	25.840	20.450	10.980	Sassari	300	230	1.030	1.580
Istria (Pola)	11.990	9.370	10.320	11.570					
Trieste	3.100	5.080	4.600	5.020	Piemonte	78.400	80.840	67.670	56.960
Zara	1.670	460	520	330	Liguria	38.870	52.850	34.020	24.720
					Venezia Tridentina	26.780	31.140	34.620	35.780
Bologna	7.160	8.940	4.990	6.380	Lombardia	9.000	13.310	11.420	17.360
Ferrara	2.450	2.700	3.150	3.350	Veneto	102.010	92.450	76.920	98.370
Forlì	26.350	31.000	16.800	23.470	Venezia G. e Zara	40.250	42.050	36.390	28.650
Modena	33.260	53.200	22.560	16.810	Emilia	79.640	110.020	58.720	59.190
Parma	2.150	2.840	2.430	1.970	Toscana	18.080	20.650	17.010	24.910
Piacenza	5.150	7.270	5.450	3.580	Marche	10.730	9.110	7.800	8.520
Ravenna	360	390	460	410	Umbria	16.120	13.130	12.030	10.460
Reggio nell'Emilia	2.760	3.680	2.880	3.220	Lazio	35.700	35.070	32.320	35.960
					Abruzzi e Molise	39.880	37.640	29.990	40.050
Arezzo	4.970	3.930	1.970	3.930	Campania	117.020	109.740	114.660	142.790
Firenze	4.420	5.540	3.280	6.550	Puglie	72.540	66.580	108.160	72.640
Livorno	200	220	120	840	Lucania	6.460	7.600	7.980	7.960
Lucca	380	1.310	890	—	Calabria	24.390	18.280	41.040	36.080
Massa-Carrara	3.130	3.040	2.910	3.140	Sicilia	18.760	16.210	21.620	24.600
Pisa	1.240	2.850	4.570	6.820	Sardegna	14.000	16.440	15.820	17.930
Pistoia	580	870	670	840					
Siena	3.160	2.890	2.600	2.790					
					ITALIA SETTENTRIONALE	374.950	422.660	319.760	321.030
Ancona	890	830	950	1.490	ITALIA CENTRALE	80.630	77.960	69.160	79.850
Ascoli Piceno	4.250	2.970	3.350	3.180	ITALIA MERIDIONALE	260.290	239.840	301.830	299.520
Pesaro e Urbino	5.590	5.310	3.500	3.850	ITALIA INSULARE	32.760	32.650	37.440	42.530
Perugia	2.640	550	300	710					
Terni	13.480	12.580	11.730	9.750					
Frosinone	4.690	4.270	3.410	5.410					
Latina	2.440	3.050	3.560	5.710					
Rieti	7.140	6.430	3.700	4.110					
Roma	20.430	20.370	20.370	19.320					
Viterbo	1.000	950	1.280	1.410					
					IN COMPLESSO	748.630	773.110	728.190	742.930

Segue:
Tav. 134.

Numero d'ordine	CIRCOSCRIZIONI	SUPERFICIE IN CULTURA (ettari)					
		1939		1940		1941	
		specializzata	promiscua	specializzata	promiscua	specializzata	promiscua
1	Alessandria	29	25.275	59	24.504	59	24.504
2	Aosta	23	647	26	647	26	647
3	Asti	34	20.550	34	20.550	36	20.600
4	Cuneo	1.516	8.500	1.614	8.257	1.614	7.975
5	Novara	8	2.490	8	2.490	8	2.490
6	Torino	45	11.417	45	11.417	45	11.417
7	Vercelli	523	815	523	815	523	815
8	Genova	463	13.052	463	13.052	463	13.052
9	Imperia	570	4.900	570	4.900	570	4.900
10	La Spezia	38	6.080	38	6.080	38	6.080
11	Savona	3.000	7.373	2.978	7.373	2.985	7.381
12	Bergamo	10	6.306	10	6.306	10	6.306
13	Brescia	129	11.075	129	11.075	129	11.075
14	Como	1	4.692	1	4.692	1	4.692
15	Mantova	396	370	375	352	323	326
16	Milano	18	1.000	15	1.000	15	1.000
17	Pavia	65	5.318	65	5.318	65	5.302
18	Sondrio	—	1.921	—	1.921	—	1.921
19	Varese	16	280	16	280	16	280
20	Bolzano	7	950	7	950	7	950
21	Trento	—	3.140	—	3.140	—	3.140
22	Belluno	2	7.755	2	7.755	2	7.755
23	Padova	799	281	772	342	771	342
24	Rovigo	247	274	247	274	225	284
25	Treviso	313	31.700	313	31.700	313	31.700
26	Udine	190	6.403	153	6.409	153	6.409
27	Venezia	1.018	2.890	919	2.330	900	2.100
28	Verona	3.280	5.960	3.100	5.710	3.100	5.710
29	Vicenza	30	2.580	30	2.580	30	2.580
30	Carnaro (Fiume)	—	261	—	261	—	261
31	Gorizia	94	1.487	99	1.487	99	1.487
32	Istria (Pola)	54	6.453	54	6.453	54	6.453
33	Trieste	70	587	70	587	100	587
34	Zara	—	216	—	216	—	216
35	Bologna	1.040	58.438	1.040	58.438	1.040	58.438
36	Ferrara	595	195	570	195	510	190
37	Forlì	2.127	15.322	2.148	15.322	2.158	15.080
38	Modena	80	27.603	68	27.603	68	27.603
39	Parma	5	235	5	235	5	235
40	Piacenza	15	6.400	15	6.400	15	6.400
41	Ravenna	2.558	—	2.564	—	2.564	—
42	Reggio nell'Emilia	33	60	33	60	33	60
43	Arezzo	54	87.076	54	87.076	55	87.076
44	Firenze	70	11.810	70	11.810	67	11.345
45	Grosseto	42	2.653	42	2.653	42	2.653
46	Livorno	26	3.495	30	3.160	30	3.160
47	Lucca	224	12.250	224	12.250	224	11.950
48	Massa-Carrara	42	1.741	41	1.658	39	1.486
49	Pisa	211	4.506	211	4.506	162	4.055
50	Pistoia	70	9.129	70	9.129	70	9.129
51	Siena	20	68.224	20	68.224	20	68.224
52	Ancona	—	84.997	—	84.997	—	84.997
53	Ascoli Piceno	44	43.305	44	43.305	44	43.305
54	Macerata	16	58.862	16	58.862	16	58.862
55	Pesaro e Urbino	53	15.494	53	15.494	53	15.494
56	Perugia	41	15.286	41	15.286	41	15.286
57	Terni	19	32.273	19	32.273	19	32.273
58	Frosinone	—	13.362	—	13.362	—	13.362
59	Latina	44	6.753	44	6.753	44	6.753
60	Rieti	19	12.583	19	12.583	19	12.583
61	Roma	556	37.181	556	37.181	556	37.181
62	Viterbo	76	11.469	82	11.476	102	11.491

(a) Compresa la produzione proveniente dalle piante sparse.

Fruttiferi

— PESCO

Numero d'ordine	CIRCOSCRIZIONI	SUPERFICIE IN CULTURA (ettari)						PRODUZIONE (quintali)				PRODUZIONE PER ETTARO DELLA COLTURA SPECIALIZZATA (quintali)				Numero d'ordine		
		1939		1940		1941		1939	1940	1941	1942	1939	1940	1941	1942			
		specializzata	promiscua	specializzata	promiscua	specializzata	promiscua											
1	Alessandria	29	25.275	59	24.504	59	24.504	84	24.504	31.330	48.260	23.020	21.590	70,3	163,6	96,3	52,4	1
2	Aosta	23	647	26	647	26	647	26	647	11.240	11.750	8.580	8.240	95,2	103,8	80,8	77,3	2
3	Asti	34	20.550	34	20.550	36	20.600	36	20.600	9.720	12.010	35.200	29.920	126,8	150,6	113,3	98,9	3
4	Cuneo	1.516	8.500	1.614	8.257	1.614	7.975	1.614	7.968	138.480	156.320	148.650	149.600	76,9	83,1	81,0	81,4	4
5	Novara	8	2.490	8	2.490	8	2.490	8	2.490	3.440	4.800	3.200	3.200	85,0	120,0	72,5	80,0	5
6	Torino	45	11.417	45	11.417	45	11.417	63	11.417	28.330	27.040	18.280	19.270	80,0	74,7	46,4	41,4	6
7	Vercelli	523	815	523	815	523	815	523	815	63.440	65.630	61.870	48.770	119,7	123,8	116,7	92,0	7
8	Genova	463	13.052	463	13.052	463	13.052	463	13.052	25.060	30.760	20.420	29.260	27,6	32,1	30,0	35,0	8
9	Imperia	570	4.900	570	4.900	570	4.900	550	5.500	69.840	64.890	52.700	44.440	86,7	80,0	64,5	54,3	9
10	La Spezia	38	6.080	38	6.080	38	6.080	38	6.080	9.570	10.770	6.530	8.110	39,5	47,4	28,7	31,6	10
11	Savona	3.000	7.373	2.978	7.373	2.985	7.381	2.958	7.360	260.240	362.570	219.310	292.640	67,0	92,8	54,5	74,3	11
12	Bergamo	10	6.306	10	6.306	10	6.306	7	6.306	(a) 34.630	(a) 48.270	(a) 11.110	(a) 17.570	69,0	82,0	20,0	50,0	12
13	Brescia	129	11.075	129	11.075	129	11.075	129	11.075	21.630	15.540	12.780	11.480	73,3	54,2	46,7	40,9	13
14	Como	1	4.692	1	4.692	1	4.692	3	4.692	1.120	1.350	920	1.220	150,0	200,0	150,0	150,0	14
15	Mantova	396	370	375	352	323	326	334	311	25.460	32.870	20.230	32.750	50,1	64,9	50,4	88,2	15
16	Milano	18	1.000	15	1.000	15	1.000	15	1.000	1.450	800	1.380	800	25,0	20,0	25,3	20,0	16
17	Pavia	65	5.318	65	5.318	65	5.302	65	5.307	4.810	11.440	7.820	7.760	41,5	56,8	42,2	38,6	17
18	Sondrio	—	1.921	—	1.921	—	1.921	—	1.921	(a) 780	(a) 600	(a) 280	(a) 550	—	—	—	—	18
19	Varese	16	280	16	280	16	280	16	280	4.820	4.000	4.000	4.400	100,0	80,0	80,0	90,0	19
20	Bolzano	7	950	7	950	7	950	7	950	3.240	2.850	2.430	2.820	84,3	64,3	54,3	60,0	20
21	Trento	—	3.140	—	3.140	—	3.140	—	3.140	(a) 4.320	(a) 3.430	(a) 2.260	(a) 2.270	—	—	—	—	21
22	Belluno	2	7.755	2	7.755	2	7.755	2	7.755	700	710	500	450	30,0	26,7	20,0	18,0	22
23	Padova	799	281	772	342	771	342	746	340	50.590	63.140	37.470	51.910	48,3	58,8	34,1	52,5	23
24	Rovigo	247	274	247	274	225	284	225	284	5.700	7.680	6.280	10.000	19,6	26,3	22,2	35,6	24
25	Treviso	313	31.700	313	31.700	313	31.700	297	31.420	19.850	22.060	19.830	16.970	49,6	54,5	49,5	43,7	25
26	Udine	190	6.403	153	6.409	153	6.409	153	6.409	10.690	6.610	9.010	11.320	42,9	31,5	48,4	61,9	26
27	Venezia	1.018	2.890	919	2.330	900	2.100	760	1.385	38.590	71.860	52.080	55.790	31,6	70,4	51,1	68,1	27
28	Verona	3.280	5.960	3.100	5.710	3.100	5.710	3.150	5.710	430.770	395.720	292.470	518.420	61,0	58,8	42,0	73,7	28
29	Vicenza	30	2.580	30	2.580	30	2.580	26	2.550	3.510	3.100	920	900	22,3	17,3	5,0	5,0	29
30	Carnaro (Fiume)	—	261	—	261	—	261	—	261	100	80	60	70	—	—	—	—	30
31	Gorizia	94	1.487	99	1.487	99	1.487	99	1.487	8.930	13.310	7.730	10.540	70,4	97,7	58,0	79,5	31
32	Istria (Pola)	54	6.453	54	6.453	54	6.453	54	6.453	5.590	6.550	2.500	1.570	18,1	38,0	14,8	10,6	32
33	Trieste	70	587	70	587	100	587	100	587	8.820	8.040	13.160	11.860	104,0	85,7	116,3	106,0	33
34	Zara	—	216	—	216	—	216	—	216	60	40	50	20	—	—	—	—	34
35	Bologna	1.040	58.438	1.040	58.438	1.040	58.438	1.040	58.438	47.770	78.640	79.940	66.720	43,7	63,8	57,5	48,4	35
36	Ferrara	595	195	570	195	510	190	400	160	73.900	48.550	64.380	41.800	105,0	71,3	103,7	84,2	36
37	Forlì	2.127	15.322	2.148	15.322	2.158	15.080	2.126	15.080	112.470	171.260	175.950	103.790	49,9	77,0	79,0	47,4	37
38	Modena	80	27.603	68	27.603	68	27.603	68	27.603	23.600	15.060	6.930	15.130	42,4	21,9	19,9	6,2	38
39	Parma	5	235	5	235	5	235	5	235	620	480	320	380	46,0	42,0	36,0	38,0	39
40	Piacenza	15	6.400	15	6.400	15	6.400	15	6.400	(a) 1.480	(a) 1.930	(a) 1.320	(a) 890	40,0	50,0	38,7	25,3	40
41	Ravenna	2.558	—	2.564	—	2.564	—	2.564	—	275.170	205.190	179.830	180.550	107,6	80,0	70,1	70,4	41
42	Reggio nell'Emilia	33	60	33	60	33	60	33										

Segue :
Segue : TAV.

Numero d'ordine	CIRCOSCRIZIONI	SUPERFICIE IN CULTURA (ettari)					
		1939		1940		1941	
		specializzata	promiscua	specializzata	promiscua	specializzata	promiscua
63	Campobasso	—	2.697	—	2.697	—	2.697
64	Chieti	12	35.283	12	35.283	12	35.283
65	L'Aquila	4	1.401	4	1.401	4	1.401
66	Pescara	54	5.881	54	5.881	56	5.881
67	Teramo	1	9.950	2	10.000	2	10.000
68	Avellino	—	8.300	—	8.400	—	8.400
69	Benevento	—	3.774	—	3.774	—	3.774
70	Napoli	4.692	44.234	4.692	44.234	4.692	44.234
71	Salerno	720	8.227	720	8.227	720	8.227
72	Bari	178	52.456	180	52.787	180	52.787
73	Brindisi	—	2.420	—	2.910	—	2.910
74	Foggia	—	1.384	—	1.400	—	1.400
75	Ionio (Taranto)	21	988	21	988	21	988
76	Lecce	103	2.661	103	2.661	107	2.661
77	Matera	230	658	230	658	230	658
78	Potenza	—	2.004	—	2.004	—	2.004
79	Catanzaro	42	5.465	42	5.465	42	5.465
80	Cosenza	270	7.575	270	7.575	270	7.575
81	Reggio di Calabria	46	10.370	46	10.370	46	10.370
82	Agrigento	225	1.444	225	1.444	225	1.444
83	Caltanissetta	28	1.530	28	1.530	28	1.530
84	Catania	61	49.846	61	49.846	61	49.846
85	Enna	15	1.050	15	1.050	15	1.050
86	Messina	25	4.491	29	4.491	56	4.491
87	Palermo	454	1.944	454	1.944	454	1.944
88	Ragusa	—	1.441	—	1.441	—	1.441
89	Siracusa	20	102	20	90	18	80
90	Trapani	—	19.006	—	19.006	—	19.006
91	Cagliari	165	1.669	166	1.669	168	1.671
92	Nuoro	116	8.618	116	8.618	116	8.618
93	Sassari	56	3.466	78	3.466	78	3.466
1	Piemonte	2.178	69.694	2.309	68.680	2.311	68.448
2	Liguria	4.071	31.405	4.049	31.405	4.056	31.413
3	Lombardia	635	30.962	611	30.944	559	30.902
4	Venezia Tridentina	7	4.090	7	4.090	7	4.090
5	Veneto	5.879	57.843	5.536	57.100	5.494	56.880
6	Venezia Giulia e Zara	218	9.004	223	9.004	253	9.004
7	Emilia	6.453	108.253	6.443	108.253	6.393	108.006
8	Toscana	759	200.884	762	200.466	709	199.078
9	Marche	113	202.658	113	202.658	113	202.658
10	Umbria	60	47.535	60	47.559	60	47.559
11	Lazio	695	81.348	701	81.355	721	81.370
12	Abruzzi e Molise	71	55.212	72	55.262	74	55.262
13	Campania	5.412	64.535	5.412	64.635	5.412	64.635
14	Puglie	302	59.909	304	60.746	308	60.751
15	Lucania	230	2.662	230	2.662	230	2.662
16	Calabria	358	23.410	358	23.410	358	23.410
17	Sicilia	828	80.854	832	80.842	857	80.832
18	Sardegna	337	13.753	360	13.753	362	13.755
1	ITALIA SETTENTRIONALE	19.441	311.251	19.178	309.476	19.073	308.743
2	ITALIA CENTRALE	1.627	532.425	1.636	532.038	1.603	530.665
3	ITALIA MERIDIONALE	6.373	205.728	6.376	206.715	6.382	206.720
4	ITALIA INSULARE	1.165	94.607	1.192	94.595	1.219	94.587
	IN COMPLESSO	28.606	1.144.011	28.382	1.142.824	28.277	1.140.715

(a) Compresa la produzione proveniente dalle piante sparse.

Fruttiferi
134. — PESCO

Numero d'ordine	CIRCOSCRIZIONI	PRODUZIONE (quintali)						PRODUZIONE PER ETTARO DELLA CULTURA SPECIALIZZATA (quintali)				Numero d'ordine
		1942		1939	1940	1941	1942	1939	1940	1941	1942	
		specializzata	promiscua									
63	Campobasso	—	2.697	1.000	660	1.000	1.000	—	—	—	—	63
64	Chieti	12	35.283	4.690	5.030	6.150	3.090	20,8	30,8	36,7	19,2	64
65	L'Aquila	4	1.401	7.340	7.010	690	7.040	130,0	120,0	40,0	118,0	65
66	Pescara	54	5.881	16.950	18.090	17.170	14.760	100,0	110,0	100,0	90,0	66
67	Teramo	1	9.950	1.710	1.610	1.750	1.350	60,0	50,0	75,0	100,0	67
68	Avellino	—	8.400	1.360	430	2.690	5.280	—	—	—	—	68
69	Benevento	—	3.774	1.370	2.000	2.460	—	—	—	—	—	69
70	Napoli	4.692	44.234	(a) 236.120	(a) 286.740	(a) 175.630	(a) 261.180	40,0	48,7	28,3	44,6	70
71	Salerno	720	8.227	25.690	61.020	40.550	40.550	22,2	40,7	33,0	33,0	71
72	Bari	180	52.787	7.970	12.580	11.250	4.510	9,8	16,4	12,7	4,5	72
73	Brindisi	—	2.880	10.330	6.080	5.140	900	—	—	—	—	73
74	Foggia	—	1.400	2.400	1.450	1.580	1.730	—	—	—	—	74
75	Ionio (Taranto)	21	988	1.720	4.510	7.300	5.730	11,9	20,0	25,2	25,2	75
76	Lecce	101	2.655	9.030	12.060	14.880	9.330	26,8	30,2	35,0	27,8	76
77	Matera	230	658	3.340	3.750	6.570	2.780	11,5	12,0	20,0	8,7	77
78	Potenza	—	2.004	1.260	990	1.930	3.120	—	—	—	—	78
79	Catanzaro	42	5.465	16.890	13.930	19.850	13.920	92,6	71,4	84,8	53,8	79
80	Cosenza	270	7.575	8.740	4.710	8.140	4.920	6,3	5,8	8,6	5,4	80
81	Reggio di Calabria	46	10.370	12.360	13.180	18.630	16.480	99,6	106,1	130,4	116,1	81
82	Agrigento	225	1.444	6.700	8.930	7.070	7.110	27,8	37,3	30,1	30,3	82
83	Caltanissetta	28	1.530	600	3.550	2.000	1.640	2,5	6,4	5,7	3,9	83
84	Catania	61	49.846	3.510	6.050	6.040	4.590	3,4	9,8	10,0	5,6	84
85	Enna	15	1.050	1.800	980	1.350	970	50,0	30,0	20,0	15,3	85
86	Messina	25	4.491	10.140	8.810	14.040	10.620	38,0	31,0	41,3	31,3	86
87	Palermo	454	1.944	30.480	27.340	41.570	28.580	52,9	48,0	71,0	51,3	87
88	Ragusa	—	1.441	2.880	1.440	2.880	3.550	—	—	—	—	88
89	Siracusa	20	102	3.520	3.270	2.890	2.160	77,0	76,0	75,0	55,6	89
90	Trapani	—	19.006	2.200	1.970	2.050	1.440	—	—	—	—	90
91	Cagliari	177	1.686	2.030	2.290	2.540	3.880	5,0	5,9	6,5	8,4	91
92	Nuoro	116	8.618	4.860	7.580	4.760	6.150	3,9	10,2	6,8	7,9	92
93	Sassari	78	3.466	2.250	4.350	1.400	2.750	15,2	30,0	7,4	16,2	93
1	Piemonte	2.354	68.441	285.980	325.810	298.310	280.590	88,1	95,5	89,3	81,9	1
2	Liguria	4.009	31.992	364.710	468.990	298.960	374.450	65,0	83,6	52,9	66,6	2
3	Lombardia	569	30.892	94.700	114.870	58.520	76.530	54,9	61,6	48,4	69,9	3
4	Venezia Tridentina	7	4.090	7.560	6.280	4.690	5.090	84,3	64,3	54,3	60,0	4
5	Veneto	5.359	55.853	560.400	570.880	418.560	665.760	51,0	58,1	41,9	66,0	5
6	Venezia Giulia e Zara	253	9.004	23.500	28.020	23.500	24.060	58,3	79,5	71,8	75,3	6
7	Emilia	6.251	107.976	536.140	522.910	518.220	402.240	76,6	74,7	72,9	58,7	7
8	Toscana	711	199.078	94.100	112.800	73.010	102.410	77,3	79,0	50,3	71,8	8
9	Marche	113	202.658	31.860	19.460	26.850	17.320	71,4	39,3	70,9	50,6	9
10	Umbria	60	47.559	47.559	13.710	11.650	13.390	146,2	67,0	54,3	58,0	10
11	Lazio	747	81.460	54.590	60.680	54.060	49.970	32,5	42,1	36,0	32,7	11
12	Abruzzi e Molise	84	55.262	31.690	32.400	26.760	27.240	87,7	95,7	85,8	81,5	12
13	Campania	5.412	64.635	264.540	349.780	220.870	309.470	37,6	47,6	28,9	43,0	13
14	Puglie	302	60.710	60.710	60.710	60.710	60.710	15,7	21,3	21,3	13,7	14
15	Lucania	230	2.662	31.450	36.680	40.150	22.200	15,7	11,5	20,0	8,7	15
16	Calabria	358	23.410	4.600	8.500	5.900	4.620	28,4	26,4	33,2	25,3	16
17	Sicilia	857	80.832	61.830	62.340	79.890	60.660	40,8	40,7	51,0	39,1	17
18	Sardegna	371	13.770	9.140	14.220	8.700	12.780	6,3	12,5	6,8	9,9	18
1	ITALIA SETTENTRIONALE	18.802	308.248	1.872.990	2.037.760	1.620.760	1.828.720	66,9	73,9	61,0	66,0	1
2	ITALIA CENTRALE	1.631	530.755	216.320	206.650	165.570	183.090	60,3	60,0	45,4	51,9	2
3	ITALIA MERIDIONALE	6.386	206.679	370.270	455.420	342.900	400.130	35,7	44,4	29,1	39,9	3
4	ITALIA INSULARE	1.228	94.607	70.970	76.560	88.590	73.440	31,7	32,2	37,9	30,3	4
	IN COMPLESSO	28.047	1.140.289	2.530.550	2.776.390	2.217.820	2.485.380	58,2	64,7	52,0	57,7	

Segue : Fruttiferi

TAV. 135. — ALBICOCCO

CIRCOSCRIZIONI	SUPERFICIE IN CULTURA (ettari)								PRODUZIONE (quintali)				PRODUZIONE PER ET- TARO DELLA COLTU- RA SPECIALIZZATA (quintali)			
	1939		1940		1941		1942		1939	1940	1941	1942	1939	1940	1941	1942
	spe- cia- liz- zata	pro- mi- scua	spe- cia- liz- zata	pro- mi- scua	spe- cia- liz- zata	pro- mi- scua	spe- cia- liz- zata	pro- mi- scua								
Aosta	—	13	—	13	—	13	—	13	360	370	320	320	—	—	—	—
Asti	—	8	—	8	—	8	—	8	110	130	90	60	—	—	—	—
Torino	—	47	—	47	—	47	—	47	20	20	20	20	—	—	—	—
Vercelli	—	14	—	14	—	14	—	14	20	20	20	20	—	—	—	—
Genova	—	64	—	66	—	66	—	66	260	330	260	330	—	—	—	—
Imperia	—	478	—	478	—	478	—	280	280	280	280	140	—	—	—	—
La Spezia	—	70	—	70	—	70	—	70	70	80	80	80	—	—	—	—
Savona	30	4.540	35	4.540	35	4.548	37	4.555	16.890	27.290	17.730	28.490	63,3	130,0	70,0	80,0
Bergamo	—	—	—	—	—	—	—	—	(a) 120	(a) 150	(a) 170	(a) 250	—	—	—	—
Brescia	—	11.075	—	11.075	—	11.075	—	11.075	250	610	250	240	—	—	—	—
Como	—	389	—	385	—	389	—	389	90	180	90	180	—	—	—	—
Mantova	—	96	—	90	—	88	—	42	480	450	380	180	—	—	—	—
Milano	1	—	1	—	1	—	1	—	(b) 90	(b) 90	(b) 110	(b) 80	40,0	40,0	40,0	30,0
Pavia	—	412	—	412	—	412	—	412	310	450	330	310	—	—	—	—
Sondrio	—	—	—	—	—	—	—	—	(a) 10	(a) 10	—	(a) 10	—	—	—	—
Varese	—	240	—	240	—	240	—	240	270	350	350	270	—	—	—	—
Bolzano	423	332	423	332	423	332	360	332	17.090	12.050	10.950	14.270	30,0	20,0	18,0	30,0
Trento	—	435	—	435	—	435	—	435	(b) 430	(b) 350	(b) 240	(b) 260	—	—	—	—
Belluno	—	70	—	70	—	70	—	70	—	—	—	—	—	—	—	—
Padova	—	—	—	—	—	—	—	—	(a) 490	(a) 590	(a) 290	(a) 330	—	—	—	—
Udine	—	1.740	—	1.718	—	1.718	—	1.718	20	20	10	20	—	—	—	—
Venezia	—	1.530	—	1.225	—	1.000	—	715	30	70	—	—	—	—	—	—
Verona	—	42	—	42	—	42	—	42	1.350	1.430	1.530	1.450	—	—	—	—
Gorizia	—	285	—	285	—	285	—	285	590	650	390	440	—	—	—	—
Istria (Pola)	—	570	—	570	—	570	—	570	220	250	90	110	50,0	—	—	—
Trieste	—	92	—	92	—	92	—	92	120	200	250	230	—	—	—	—
Zara	—	216	—	216	—	216	—	216	10	10	10	—	—	—	—	—
Bologna	—	5.515	—	5.515	—	5.515	—	5.515	4.400	7.070	4.090	3.040	—	—	—	—
Ferrara	—	31	—	31	—	38	—	38	2.280	3.220	3.270	3.120	—	—	—	—
Forlì	—	6.530	—	6.530	—	6.540	—	6.540	1.690	2.330	2.940	1.530	—	—	—	—
Modena	—	4.643	—	4.643	—	4.643	—	4.643	2.200	700	500	130	—	—	—	—
Parma	—	12	—	12	—	12	—	12	20	20	10	10	—	—	—	—
Ravenna	20	—	20	—	20	—	20	—	600	1.200	1.000	1.000	30,0	60,0	50,0	50,0
Arezzo	2	68.167	3	68.167	3	68.167	3	68.167	270	380	120	170	10,0	10,0	3,3	3,3
Firenze	—	—	—	—	—	—	—	—	(a) 310	(a) 310	(a) 140	(a) 130	—	—	—	—
Grosseto	—	42	—	42	—	42	—	42	220	270	190	260	—	—	—	—
Livorno	1	2.961	1	2.770	1	2.770	1	2.140	2.020	1.800	1.580	2.150	20,0	20,0	20,0	20,0
Pisa	10	—	—	—	—	—	—	—	—	—	—	—	—	—	—	—
Pistoia	—	145	—	145	—	145	—	145	70	70	40	40	—	—	—	—
Siena	—	50.365	—	50.365	—	50.365	—	50.365	860	800	660	730	—	—	—	—
Ascoli Piceno	—	1.999	—	1.999	—	1.999	—	1.999	460	480	690	1.040	—	—	—	—
Pesaro e Urbino	—	1.668	—	1.668	—	1.668	—	1.668	200	190	200	200	—	—	—	—
Perugia	—	9.567	—	9.567	—	9.567	—	9.567	6.730	3.310	2.540	3.490	—	—	—	—
Terni	—	1.110	—	1.110	—	1.110	—	1.110	710	680	680	790	—	—	—	—
Frosinone	—	1.045	—	1.045	—	1.045	—	1.045	90	70	60	80	—	—	—	—
Latina	8	1.400	8	1.400	8	1.400	8	1.400	990	630	540	610	23,8	18,8	16,3	17,5
Rieti	—	2.966	—	2.966	—	2.966	—	2.966	180	150	60	300	—	—	—	—
Roma	—	12.154	—	12.154	—	12.154	—	12.154	3.960	4.530	4.220	5.060	—	—	—	—
Viterbo	—	766	—	772	—	787	—	807	140	200	270	310	—	—	—	—

(a) Dalle piante sparse. — (b) Compresa la produzione proveniente dalle piante sparse.

Segue : Fruttiferi

Segue : Tav. 135. — ALBICOCCO

CIRCOSCRIZIONI	SUPERFICIE IN CULTURA (ettari)								PRODUZIONE (quintali)				PRODUZIONE PER ET- TARO DELLA COLTU- RA SPECIALIZZATA (quintali)			
	1939		1940		1941		1942		1939	1940	1941	1942	1939	1940	1941	1942
	spe- cia- liz- zata	pro- mi- scua	spe- cia- liz- zata	pro- mi- scua	spe- cia- liz- zata	pro- mi- scua	spe- cia- liz- zata	pro- mi- scua								
Chieti	—	16.548	—	16.548	—	16.548	—	16.548	1.350	1.450	1.450	1.190	—	—	—	—
L'Aquila	—	292	—	292	—	292	—	292	(a) 2480	(a) 1.510	(a) 190	(a) 1.490	—	—	—	—
Pescara	—	770	—	770	—	770	—	770	390	460	420	390	—	—	—	—
Teramo	—	1.400	—	1.400	—	1.400	—	1.400	50	50	50	50	—	—	—	—
Avellino	—	2.800	—	2.800	—	2.800	—	2.800	150	40	190	260	—	—	—	—
Benevento	—	35	—	35	—	35	—	35	20	30	40	50	—	—	—	—
Napoli	1.613	21.148	1.613	21.149	1.613	21.149	1.613	21.149	a) 82.650	a) 112.040	a) 29.110	a) 101.670	29,9	36,9	10,0	34,7
Salerno	—	984	—	984	—	984	—	984	2.280	3.610	4.440	5.560	—	—	—	—
Bari	10	37.875	10	37.875	10	37.875	10	37.875	4.150	7.610	6.350	2.720	3,0	7,0	8,0	5,0
Brindisi	—	2.520	—	2.480	—	2.480	—	2.490	3.630	2.740	2.420	190	—	—	—	—
Foggia	—	1.455	—	1.455	—	1.455	—	1.456	830	520	430	430	—	—	—	—
Ionio (Taranto)	—	907	—	907	—	907	—	907	1.020	3.600	4.780	3.040	—	—	—	—
Lecce	—	1.235	—	1.235	—	1.134	—	834	20.370	19.390	19.240	8.030	—	—	—	—
Matera	—	610	—	605	—	610	—	610	310	650	1.260	240	—	—	—	—
Potenza	—	416	—	416	—	416	—	416	90	90	90	90	—	—	—	—
Catanzaro	10	865	10	865	10	865	10	865	1.810	1.800	2.660	3.070	5,0	4,0	6,0	13,0
Cosenza	—	1.761	—	1.761	—	1.761	—	1.761	1.790	1.060	2.350	1.420	—	—	—	—
Reggio di Calabria	—	2.540	—	2.540	—	2.540	—	2.540	3.050	3.680	4.820	4.820	—	—	—	—
Agrigento	16	147	16	147	16	147	16	147	1.450	1.990	1.810	1.710	25,0	30,0	25,0	23,8
Caltanissetta	—	590	—	590	—	590	—	590	260	580	590	590	—	—	—	—
Catania	—	31.227	—	31.227	—	31.227	—	31.227	3.840	3.360	3.190	2.520	—	—	—	—
Enna	—	920	—	920	—	920	—	920	90	50	90	80	—	—	—	—
Messina	—	4.656	—	4.656	—	4.656	—	4.656	1.930	1.670	1.930	610	—	—	—	—
Palermo	157	808	157	808	157	808	157	808	7.520	10.680	12.650	6.330	35,0	50,0	60,0	30,0
Ragusa	—	1.071	—	1.071	—	1.071	—	1.071	2.140	540	1.070	1.720	—	—	—	—
Siracusa	—	57	—	57	—	50	—	50	680	600	350	320	—	—	—	—
Trapani	—	9.830	—	9.830	—	9.830	—	9.830	1.650	1.530	1.590	1.100	—	—	—	—
Cagliari	119	783	119	785	119	785	119	787	280	490	600	690	0,8	1,2	1,3	1,3
Nuoro	—	1.580	—	1.580	—	1.580	—	1.472	410	640	530	740	—	—	—	—
Sassari	—	55	—	55	—	55	—	55	250	310	40	50	—	—	—	—
Piemonte	—	82	—	82	—	82	—	82	510	540	450	420	—	—	—	—
Liguria	30	5.152	35	5.154	35	5.162	37	4.971	17.500	27.980	18.350	29.040	63,3	130,0	70,0	80,0
Lombardia	1	12.212	1	12.206	1	12.204	1	12.158	1.620	2.290	1.680	1.520	40,0	40,0	40,0	30,0
Venezia Tridentina	423	767	423	767	423	767	360	767	17.520	12.400	11.190	14.530	30,0	20,0	18,0	30,0
Veneto	—	3.382	—	3.055	—	2.830	—	2.545	1.890	2.110	1.830	1.800	—	—	—	—
Venezia Giulia e Zara	—	1.163	—	1.163	—	1.163	—	1.163	940	1.110	740	780	50,0	—	—	—
Emilia	20	16.731	20	16.731	20	16.748	20	16.748	11.190	14.540	11.810	8.830	30,0	60,0	50,0	50,0
Toscana	13	121.680	4	121.489	4	121.489	4	120.859	3.750	3.630	2.730	3.480	3,1	12,5	7,5	7,5
Marche	—	3.667	—	3.667	—	3.667	—	3.667	660	670	890	1.240	—	—	—	—
Umbria	—	10.677	—	10.677	—	10.677	—	10.677	7.440	3.990	3.220	4.280	—	—	—	—
Lazio	8	18.331	8	18.337	8	18.352	8	18.372	5.360	5.580	5.150	6.360	23,8	18,8	16,3	17,5
Abruzzi e Molise	—	19.010	—	19.010	—	19.010	—	19.010	4.270	3.470	2.110	3.120	—	—	—	—
Campania	1.613	24.967	1.613	24.968	1.613	24.968	1.613	24.968	85.100	115.720	33.780	107.540	29,9	36,9	10,0	34,7
Puglie	10	43.992	10	43.952	10	43.851	10	43.552	30.000	33.860	33.220	14.410	3,0	7,0	8,0	5,0
Lucania	—	1.026	—	1.021	—	1.026	—	1.026	400	740	1.350	330	—	—	—	—
Calabria	10	5.166	10	5.166	10	5.166	10	5.166	6.650	6.540	9.830	9.310	5,0	4,0	6,0	13,0
Sicilia	173	49.306	173	49.306	173	49.299	173	49.299	19.560	21.000	23.270	14.980	34,1	48,2	56,8	29,4
Sardegna	119	2.418	119	2.420	119	2.420	119	2.314	940	1.440	1.170	1.480	0,8	1,2	1,3	1,3
ITALIA SETTENTRIONALE	474	39.489	479	39.158	479	38.956	418	38.434	51.170	60.970	46.050	56.920	32,2	29,7	23,2	35,4
ITALIA CENTRALE	21	154.355	12	154.170	12	154.185	12	153.575	17.210	13.870	11.990	15.360	11,0	16,7	13,3	14,2
ITALIA MERIDIONALE	1.633	94.161	1.633	94.117	1.633	94.021	1.633	93.732	126.420	160.330	80.290	134.710	29,5	36,5	15,0	33,2
ITALIA INSULARE	292	51.724	292	51.726	292	51.719	292	51.613	20.500	22.440	24.440	16.460	20,5	29,0	34,1	18,0
IN COMPLESSO	2.420	339.729	2.416	339.171	2.416	338.881	2.355	337.354	215.300	257.610	162.770	223.450	28,8	34,2	15,5	32,5

a) Compresa la produzione proveniente dalle piante sparse.

Segue : Fruttiferi

Tav. 136. — SUSINO

CIRCOSCRIZIONI	SUPERFICIE IN CULTURA (ettari)								PRODUZIONE (quintali)				PRODUZIONE PER ET- TARO DELLA COLTU- RA SPECIALIZZATA (quintali)			
	1939		1940		1941		1942		1939	1940	1941	1942	1939	1940	1941	1942
	spe- cia- liz- zata	pro- mi- scua	spe- cia- liz- zata	pro- mi- scua	spe- cia- liz- zata	pro- mi- scua	spe- cia- liz- zata	pro- mi- scua								
Aosta	—	477	—	477	—	477	—	477	5.700	6.810	5.900	5.890	—	—	—	—
Asti	1	28	1	28	1	28	1	28	1.030	1.220	1.030	800	100,0	120,0	100,0	80,0
Cuneo	—	378	—	405	—	407	—	407	4.200	3.900	2.610	2.610	—	—	—	—
Novara	—	808	—	808	—	808	—	808	1.550	2.020	850	1.100	—	—	—	—
Torino	—	4.557	—	4.557	—	4.557	—	4.557	6.540	6.410	5.730	6.460	—	—	—	—
Vercelli	—	1.580	—	1.580	—	1.580	—	1.580	1.820	2.190	1.870	1.750	—	—	—	—
Genova	—	10.392	—	10.709	—	10.709	—	10.709	5.200	6.430	5.350	6.430	—	—	—	—
Imperia	—	2.518	—	2.518	—	2.518	—	2.350	2.030	1.790	1.700	1.330	—	—	—	—
La Spezia	—	1.053	—	1.053	—	1.053	—	1.053	1.560	2.320	1.890	2.230	—	—	—	—
Savona	15	6.166	15	6.166	20	5.183	20	5.183	2.660	7.230	7.830	8.280	48,7	77,3	60,0	40,0
Bergamo	—	—	—	—	—	—	—	—	(a)2.750	(a)3.280	(a)2.450	(a)3.050	—	—	—	—
Brescia	—	11.075	—	11.075	—	11.075	—	11.075	3.520	4.660	3.520	3.360	—	—	—	—
Como	—	1.558	—	1.558	—	1.558	—	1.558	220	300	150	300	—	—	—	—
Mantova	—	337	—	374	—	366	—	378	(b)3.520	(b)7.300	(b)4.230	(b)5.070	—	—	—	—
Milano	—	1.061	—	1.061	—	1.061	—	1.061	930	740	930	560	—	—	—	—
Milano	18	1.038	18	1.038	18	1.033	18	1.083	4.460	5.250	4.010	4.340	130,0	150,0	120,0	100,0
Pavia	2	805	2	805	2	805	2	805	(b) 530	(b) 610	(b) 430	(b) 430	30,0	35,0	25,0	25,0
Sondrio	—	71	—	72	—	72	—	72	300	350	350	430	—	—	—	—
Varese	—	30	—	30	—	30	—	30	600	450	400	480	—	—	—	—
Bolzano	—	1.693	—	1.693	—	1.693	—	1.693	(b)14.750	(b)6.810	(b)19.930	(b)10.960	—	—	—	—
Trento	—	—	—	—	—	—	—	—	570	530	540	800	—	—	—	—
Belluno	—	8.523	—	8.523	—	8.523	—	8.523	(a)8.320	(a)14.760	(a)6.660	(a)8.910	—	—	—	—
Padova	—	11	—	25	—	11	—	25	1.150	2.550	2.550	2.500	81,8	184,5	184,5	200,0
Rovigo	24	6.700	24	6.700	24	6.700	20	6.390	5.120	5.400	4.860	4.290	56,7	57,9	54,2	50,0
Treviso	9	9.089	9	9.100	9	9.100	9	9.100	4.600	4.390	4.000	2.580	16,7	15,6	13,3	7,8
Udine	—	2.920	—	2.460	—	2.300	—	1.280	6.340	10.150	7.070	4.020	—	—	—	—
Venezia	—	2.235	—	2.235	—	2.235	—	2.235	2.050	4.290	3.550	3.870	—	—	—	—
Verona	—	2.195	—	2.125	—	2.000	—	1.950	1.760	3.880	1.000	780	—	—	—	—
Vicenza	—	—	—	—	—	—	—	—	19.100	380	280	550	—	—	—	—
Carnaro (Fiume)	—	8.379	—	8.379	—	8.379	—	8.379	9.310	11.190	4.450	4.800	—	—	—	—
Gorizia	—	2.955	—	2.955	—	2.426	—	2.441	6.290	3.210	1.900	2.650	31,4	17,1	9,5	10,0
Istria (Pola)	21	1.800	—	1.800	—	1.800	—	1.800	4.150	1.290	170	130	—	—	—	—
Trieste	—	216	—	216	—	216	—	216	10	10	10	10	—	—	—	—
Zara	—	—	—	—	—	—	—	—	—	—	—	—	—	—	—	—
Bologna	242	86.844	187	86.844	187	86.844	187	86.844	9.390	31.590	24.730	25.560	35,2	51,3	37,4	39,1
Ferrara	230	105	245	105	250	120	255	120	26.200	48.300	48.550	46.450	91,1	155,1	147,2	133,1
Forlì	211	18.603	211	18.573	201	18.573	191	18.063	18.830	20.170	15.080	11.980	38,9	41,1	33,9	27,7
Modena	191	39.365	191	39.365	191	39.365	191	39.365	70.800	92.910	51.570	47.400	106,8	158,7	80,0	75,7
Parma	—	4.395	—	4.395	—	4.395	—	4.395	1.210	1.850	1.460	1.820	—	—	—	—
Piacenza	8	7.178	8	7.178	8	7.178	8	7.178	(b)1.640	(b)3.470	(b)2.640	(b)2.120	55,0	90,0	60,0	50,0
Ravenna	585	—	585	—	585	—	585	—	68.270	71.500	71.500	71.600	116,7	122,2	122,2	122,4
Reggio nell'Emilia	78	123	78	123	78	123	78	123	5.530	8.430	5.210	4.770	35,8	55,8	35,8	33,2
Arezzo	15	96.939	15	96.941	15	96.941	15	96.939	3.450	2.620	1.700	1.860	57,3	40,0	26,0	28,7
Firenze	—	16.830	—	16.830	—	16.830	—	16.830	7.060	7.340	1.300	8.410	—	—	—	—
Grosseto	—	601	—	601	—	601	—	603	520	720	530	890	—	—	—	—
Livorno	5	1.339	5	1.310	5	1.310	5	1.310	5.640	8.160	6.000	8.230	24,0	38,0	34,0	38,0
Lucca	105	8.450	80	8.450	75	7.800	75	6.950	4.490	9.510	2.960	10.150	33,1	74,0	20,0	98,0
Massa-Carrara	14	1.210	13	1.010	13	994	13	994	3.220	4.130	3.430	3.560	59,3	88,6	74,6	76,2
Pisa	110	5.203	110	5.203	88	4.664	88	4.664	11.950	36.380	20.530	28.450	19,3	94,9	58,0	88,2
Pistoia	2	7.152	2	7.152	2	7.152	2	7.152	3.670	5.200	2.660	1.570	45,0	100,0	80,0	70,0
Siena	3	64.648	3	64.648	3	64.648	3	64.648	3.290	3.380	2.710	3.020	26,7	26,7	20,0	30,0
Ancona	—	55.885	—	55.885	—	55.885	—	55.885	1.560	1.410	1.810	1.430	—	—	—	—
Ascoli Piceno	—	21.174	—	21.174	—	21.174	—	21.174	2.630	2.350	2.660	6.550	—	—	—	—
Macerata	—	394	—	394	—	394	—	394	140	200	180	220	—	—	—	—
Pesaro e Urbino	—	15.494	—	15.494	—	15.494	—	15.494	3.500	2.030	2.800	1.960	—	—	—	—
Perugia	—	21.082	—	20.515	—	20.515	—	20.515	6.230	2.390	1.770	2.540	—	—	—	—
Terni	5	15.163	5	15.180	5	15.180	5	15.180	7.250	4.370	2.960	4.050	40,0	26,0	26,0	36,0
Frosinone	—	21.347	—	21.347	—	21.347	—	21.347	3.920	2.940	2.400	1.940	—	—	—	—
Latina	15	3.187	15	3.187	15	3.187	15	3.187	(b)2.390	(b)2.750	(b)2.550	(b)2.730	51,3	60,0	57,8	60,0
Rieti	—	24.039	—	24.039	—	24.039	—	24.039	3.840	2.740	1.330	2.860	—	—	—	—
Roma	34	14.371	34	14.371	34	14.371	34	14.442	6.850	8.620	7.710	9.800	35,0	42,6	41,2	51,5
Viterbo	—	7.531	—	7.538	—	7.543	—	7.638	840	940	1.030	1.850	—	—	—	—

(a) Dalle piante sparse. — (b) Compresa la produzione proveniente dalle piante sparse.

Segue : Fruttiferi

Segue : TAV. 136. — SUSINO

CIRCOSCRIZIONI	SUPERFICIE IN COLTURA (ettari)								PRODUZIONE (quintali)				PRODUZIONE PER ET- TARO DELLA COLTU- RA SPECIALIZZATA (quintali)			
	1939		1940		1941		1942		1939	1940	1941	1942	1939	1940	1941	1942
	spe- cia- liz- zata	pro- mi- scua	spe- cia- liz- zata	pro- mi- scua	spe- cia- liz- zata	pro- mi- scua	spe- cia- liz- zata	pro- mi- scua								
Campobasso	—	39	—	39	—	39	—	39	10	20	20	20	—	—	—	—
Chieti	—	36.174	—	36.184	—	36.184	—	36.184	3.120	2.650	3.170	2.240	—	—	—	—
L'Aquila	—	71	—	71	—	71	—	71	940	730	300	750	—	—	—	—
Pescara	—	1.828	—	1.828	—	1.828	—	1.828	1.340	1.550	1.610	1.460	—	—	—	—
Teramo	1	7.600	2	7.600	2	7.600	2	7.600	(a) 970	(a) 1.080	(a) 1.260	(a) 1.540	70,0	65,0	80,0	120,0
Avellino	—	41.000	—	41.000	—	41.000	—	41.000	21.240	2.300	15.800	37.650	—	—	—	—
Benevento	—	23.845	—	23.666	—	23.666	—	23.845	22.500	26.420	32.270	34.630	—	—	—	—
Napoli	—	21.606	—	21.606	—	21.606	—	21.606	24.060	32.050	20.400	30.020	—	—	—	—
Salerno	57	2.532	57	2.532	57	2.532	57	2.532	4.710	13.940	15.680	15.680	24,9	49,6	54,6	54,6
Bari	—	20.198	—	20.198	—	20.198	—	20.198	2.630	6.580	6.750	3.060	—	—	—	—
Brindisi	—	1.000	—	990	—	990	—	990	2.130	2.240	1.980	430	—	—	—	—
Foggia	—	727	—	727	—	727	—	727	460	470	380	370	—	—	—	—
Ionio (Taranto)	—	190	—	190	—	190	—	190	640	1.060	1.600	1.180	—	—	—	—
Lecce	370	591	370	591	308	591	190	591	11.510	13.690	15.090	7.700	27,1	31,8	38,1	29,5
Matera	—	465	—	465	—	465	—	465	270	350	690	260	—	—	—	—
Potenza	—	1.516	—	1.516	—	1.516	—	1.516	810	810	810	1.050	—	—	—	—
Catanzaro	—	4.910	—	4.910	—	4.910	—	4.900	8.510	9.820	13.040	10.630	—	—	—	—
Cosenza	—	6.860	—	6.860	—	6.860	—	6.860	11.100	3.480	8.550	4.190	—	—	—	—
Reggio di Calabria	—	4.315	—	4.315	—	4.315	—	4.315	1.730	1.140	1.350	1.350	—	—	—	—
Agrigento	4	1.209	4	1.209	4	1.209	4	1.209	3.600	4.350	3.290	2.430	5,0	2,5	5,0	2,5
Caltanissetta	—	593	—	593	—	593	—	593	340	610	640	590	—	—	—	—
Catania	1	14.578	1	14.578	1	14.578	1	14.578	2.240	3.120	2.230	1.970	30,0	40,0	30,0	20,0
Enna	—	70	—	70	—	70	—	70	280	210	210	160	—	—	—	—
Messina	—	9.064	—	9.064	—	9.064	—	9.064	3.930	3.260	4.050	3.310	10,0	—	—	—
Falerno	317	907	317	907	317	907	317	907	4.530	6.410	10.070	5.960	10,0	13,0	20,0	12,0
Ragusa	—	6	—	6	—	6	—	6	20	10	20	20	—	—	—	—
Siracusa	—	95	—	95	—	95	—	95	2.320	2.280	1.540	1.160	—	—	—	—
Trapani	—	19.399	—	19.399	—	19.399	—	19.399	1.790	1.650	2.070	2.500	—	—	—	—
Cagliari	103	1.930	103	1.930	103	1.930	103	1.936	1.730	2.570	2.040	3.150	2,9	3,8	3,3	5,0
Nuoro	20	6.607	20	6.607	20	6.607	20	6.607	2.210	2.720	1.530	2.320	5,5	6,5	5,0	7,0
Sassari	48	2.601	52	2.601	52	2.601	52	2.601	2.910	4.210	4.530	3.300	24,8	35,8	36,3	29,4
Piemonte	1	7.828	1	7.855	1	7.857	1	7.857	20.840	22.550	17.990	18.610	100,0	120,0	100,0	80,0
Liguria	15	20.129	15	20.446	20	19.463	20	19.295	11.450	17.770	16.770	18.270	48,7	77,3	60,0	40,0
Lombardia	20	15.945	20	15.983	20	15.970	20	16.032	16.230	22.490	16.070	17.540	120,0	138,5	110,5	92,5
Venezia Tridentina	—	1.723	—	1.723	—	1.723	—	1.723	15.350	7.260	20.330	11.440	—	—	—	—
Veneto	44	31.687	44	31.168	44	30.883	39	29.503	29.910	45.950	30.230	27.750	54,8	80,9	78,4	78,7
Venezia Giulia e Zara	21	31.050	21	31.046	21	30.521	21	30.536	38.860	16.080	6.810	8.140	31,4	17,1	9,5	10,0
Emilia	1.545	156.613	1.505	156.583	1.500	156.590	1.495	156.080	201.870	278.220	220.740	211.700	83,9	108,4	93,8	90,7
Toscana	254	202.372	228	202.145	201	200.940	201	200.090	43.290	77.440	41.820	66.140	29,8	84,7	41,6	84,3
Marche	—	92.947	—	92.947	—	92.947	—	92.947	7.830	5.990	7.450	10.160	—	—	—	—
Umbria	5	36.245	5	35.695	5	35.695	5	35.695	13.480	6.760	4.730	6.590	40,0	26,0	26,0	36,0
Lazio	49	70.475	49	70.482	49	70.487	49	70.653	17.850	17.990	15.020	19.180	40,0	48,0	45,5	54,1
Abruzzi e Molise	1	45.712	2	45.722	2	45.722	2	45.722	6.380	6.030	6.360	6.010	70,0	65,0	80,0	120,0
Campania	57	88.983	57	88.804	57	88.804	57	88.893	72.510	74.710	84.150	117.980	24,9	49,6	54,6	54,6
Puglia	370	22.706	370	22.696	308	22.696	190	22.696	17.370	24.040	25.800	12.740	27,1	31,8	38,1	29,5
Lucania	—	1.981	—	1.981	—	1.981	—	1.981	1.080	1.160	1.500	1.310	—	—	—	—
Calabria	—	16.085	—	16.085	—	16.085	—	16.075	21.340	14.440	22.940	16.170	—	—	—	—
Sicilia	322	45.921	322	45.921	322	45.921	322	45.921	19.050	21.900	24.120	18.100	10,0	13,0	19,8	11,9
Sardegna	171	11.138	175	11.138	175	11.138	175	11.144	6.850	9.500	8.100	8.770	9,4	13,6	13,3	12,5
ITALIA SETTENTRIONALE	1.646	264.975	1.606	264.804	1.606	263.007	1.596	261.026	334.510	410.320	328.940	313.450	82,6	106,6	92,0	88,7
ITALIA CENTRALE	308	402.039	282	401.269	255	400.069	255	399.385	82.450	108.180	69.020	102.070	31,6	77,3	42,1	77,6
ITALIA MERIDIONALE	428	175.467	429	175.288	367	175.288	249	175.457	118.680	120.380	140.750	154.210	26,9	34,3	40,9	35,9
ITALIA INSULARE	493	57.059	497	57.059	497	57.059	497	57.065	25.900	31.400	32.220	26.870	9,8	13,2	17,5	12,1
IN COMPLESSO	2.875	899.540	2.814	898.420	2.725	895.423	2.597	892.933	561.540	670.280	570.930	598.800	58,3	76,1	68,9	67,9

(a) Compresa la produzione proveniente dalle piante sparse.

Segue : Fruttiferi
TAV. 137. — MANDORLO

CIRCOSCRIZIONI	SUPERFICIE IN COLTURA (ettari)								PRODUZIONE (quintali)				PRODUZIONE PER ETTARO DELLA COLTURA SPECIALIZZATA (quintali)			
	1939		1940		1941		1942		1939	1940	1941	1942	1939	1940	1941	1942
	specia- lizzata	pro- miscua	specia- lizzata	pro- miscua	specia- lizzata	pro- miscua	specia- lizzata	pro- miscua								
Aosta	—	—	—	—	—	—	—	(a) 270	(a) 310	(a) 260	(a) 260	—	—	—	—	
Imperia	2	1.042	2	1.042	2	1.042	2	800	1.920	1.680	1.480	1.130	38,0	35,0	30,0	25,0
La Spezia	—	11	—	11	—	11	—	11	20	20	20	20	—	—	—	—
Savona	10	1.561	13	1.561	13	1.561	13	1.561	5.090	4.730	2.600	1.800	30,0	25,4	15,4	12,3
Brescia	7	660	7	660	7	660	7	660	70	210	140	140	0,5	2,0	1,0	1,1
Padova	—	—	—	—	—	—	—	—	(a) 340	(a) 290	(a) 130	(a) 200	—	—	—	—
Verona	—	—	—	—	—	—	—	—	(a) 1.700	(a) 1.750	(a) 1.700	(a) 1.780	—	—	—	—
Istria (Pola)	—	1.518	—	1.518	—	1.416	—	1.416	1.900	1.590	980	1.420	—	—	—	—
Zara	—	617	—	617	—	617	—	617	(b) 100	(b) 80	(b) 90	(b) 70	—	—	—	—
Forlì	—	25.903	—	25.880	—	25.270	—	25.270	5.300	4.690	3.350	2.830	—	—	—	—
Modena	—	304	—	304	—	304	—	—	50	20	20	—	—	—	—	—
Parma	—	8	—	8	—	8	—	8	—	—	—	—
Piacenza	—	700	—	700	—	700	—	700	80	70	60	60	—	—	—	—
Ravenna	—	70	—	70	—	70	—	70	490	490	490	490	—	—	—	—
Arezzo	—	75.562	—	75.562	—	75.562	—	75.562	440	440	220	270	—	—	—	—
Grosseto	—	596	—	596	—	596	—	596	950	920	870	770	—	—	—	—
Livorno	—	37	—	38	—	38	—	38	130	100	90	100	—	—	—	—
Pisa	—	157	—	157	—	157	—	157	120	120	80	110	—	—	—	—
Siena	—	51.797	—	51.797	—	51.797	—	51.797	610	550	320	350	—	—	—	—
Ancona	—	12.654	—	12.654	—	12.654	—	12.654	160	110	220	190	—	—	—	—
Ascoli Piceno	—	26.905	—	26.905	—	26.905	—	26.905	2.220	3.150	2.710	2.870	—	—	—	—
Pesaro e Urbino	—	4.094	—	4.094	—	4.094	—	4.094	(b) 270	(b) 300	(b) 270	(b) 450	—	—	—	—
Perugia	—	1.284	—	1.284	—	1.284	—	1.284	1.540	330	270	650	—	—	—	—
Terni	—	980	—	980	—	980	—	980	470	290	290	180	—	—	—	—
Frosinone	—	4.103	—	4.103	—	4.103	—	4.103	380	310	270	390	—	—	—	—
Latina	8	3.857	8	3.857	8	3.857	8	3.857	1.820	730	680	730	13,8	8,8	7,5	8,8
Rieti	7	3.408	7	3.408	7	3.408	7	3.408	2.240	1.460	1.020	1.360	30,0	15,7	10,0	11,4
Roma	16	14.040	16	14.040	16	14.040	16	14.040	3.450	3.540	3.470	3.530	10,6	11,3	11,3	13,1
Viterbo	1	1.170	1	1.170	1	1.162	1	1.202	100	90	100	140	12,0	10,0	11,0	12,0
Campobasso	21	1.133	21	1.133	21	1.133	21	1.133	300	230	760	760	2,0	1,6	5,2	5,2
Chieti	—	40.796	—	40.796	—	40.796	—	40.796	4.950	5.040	5.870	1.670	—	—	—	—
L'Aquila	1.115	11.319	1.115	11.319	1.115	11.319	1.115	11.319	(b) 3.430	(b) 3.600	(b) 60	(b) 3.600	1,7	1,6	..	1,6
Pescara	—	4.328	—	4.328	—	4.328	—	4.328	16.370	18.820	12.200	8.660	—	—	—	—
Teramo	—	6.230	—	6.300	—	6.300	—	6.300	1.100	1.200	1.200	1.300	—	—	—	—
Avellino	—	8.800	—	8.800	—	8.800	—	8.800	460	180	460	880	—	—	—	—
Benevento	—	1.945	—	1.945	—	1.945	—	1.945	1.680	1.120	1.690	1.410	—	—	—	—
Napoli	—	675	—	675	—	675	—	675	(b) 970	(b) 780	(b) 530	(b) 1.000	—	—	—	—
Salerno	—	2.465	—	2.465	—	2.465	—	2.465	800	2.690	930	930	—	—	—	—
Bari	57.955	173.120	57.955	173.120	58.955	173.120	58.374	172.902	128.920	432.090	402.060	159.400	1,6	5,7	5,2	2,1
Brindisi	3.650	17.360	2.770	18.370	2.770	18.390	2.755	18.660	41.890	30.280	30.530	19.030	3,0	2,7	2,7	2,7
Foggia	1.635	9.427	1.635	9.427	1.635	9.465	1.635	9.465	38.250	36.310	32.700	8.990	10,1	8,1	7,7	1,9
Ionio (Taranto)	8.749	14.672	8.749	14.672	8.749	14.672	8.749	14.672	20.430	188.370	234.670	63.960	0,7	10,6	13,1	3,5
Lecce	361	3.020	366	3.020	306	3.020	301	3.019	6.720	9.020	13.380	8.000	4,9	6,8	8,8	7,5

(a) Dalle piante sparse. — (b) Compresa la produzione proveniente dalle piante sparse.

Segue : Fruttiferi

Segue : Tav. 137. — MANDORLO

CIRCOSCRIZIONI	SUPERFICIE IN CULTURA (ettari)								PRODUZIONE (quintali)				PRODUZIONE PER ETTARO DELLA CULTURA SPECIALIZZATA (quintali)			
	1939		1940		1941		1942		1939	1940	1941	1942	1939	1940	1941	1942
	specia- lizzata	pro- miscua	specia- lizzata	pro- miscua	specia- lizzata	pro- miscua	specia- lizzata	pro- miscua								
Matera	69	5.187	69	5.187	69	5.187	69	5.187	1.380	7.240	8.710	790	2,9	9,0	10,7	1,2
Potenza	67	1.338	67	1.338	67	1.338	67	1.338	4.170	4.010	4.970	6.140	14,0	10,0	11,9	15,1
Catanzaro	23	1.844	23	1.844	23	1.844	24	1.845	4.650	3.580	5.530	5.480	10,9	6,5	11,3	12,1
Cosenza	182	4.754	182	4.754	182	4.754	182	4.754	10.480	6.030	5.530	1.750	10,5	7,0	6,5	3,1
Reggio di Calabria .	85	16.030	85	16.030	85	16.030	85	16.030	7.460	6.720	5.910	3.840	43,3	39,9	33,8	20,4
Agrigento	32.117	14.600	32.117	14.600	32.117	14.600	32.117	14.600	135.610	95.920	35.920	30.320	3,6	2,7	1,1	0,9
Caltanissetta	11.896	31.000	11.900	31.030	11.900	31.030	11.900	31.030	149.550	99.140	181.630	115.870	2,7	2,4	4,0	3,1
Catania	8.421	75.870	8.421	75.870	8.421	75.870	8.421	75.870	38.570	27.220	58.280	39.230	1,6	2,1	4,9	3,4
Enna	1.600	7.900	1.700	8.000	1.700	8.000	1.700	8.000	2.390	2.500	30.030	6.330	1,0	1,0	5,2	1,2
Messina	1.207	14.616	1.169	14.616	1.174	14.616	1.174	14.616	18.020	19.900	21.900	3.140	7,4	8,2	9,2	1,3
Palermo	2.503	10.789	2.503	10.789	2.503	10.789	2.503	10.789	15.710	16.550	44.400	23.090	2,8	2,3	7,6	4,9
Ragusa	4.136	7.984	4.830	7.984	4.830	7.984	4.830	8.084	81.280	31.490	45.650	8.940	10,0	3,8	5,9	1,3
Siracusa	16.440	1.180	16.440	1.180	16.464	1.180	16.464	1.180	125.730	125.730	134.710	53.480	7,4	7,4	8,0	3,1
Trapani	2.518	7.826	2.518	7.826	2.518	7.826	2.518	7.826	6.830	6.480	6.370	12.020	2,1	2,1	2,1	4,2
Cagliari	5.015	13.913	5.019	13.919	5.025	13.931	5.034	13.954	35.970	37.000	42.470	39.330	5,2	5,3	6,0	5,6
Nuoro	905	15.882	905	15.882	905	15.882	905	15.882	35.430	28.360	26.940	29.720	12,6	10,9	9,3	10,3
Sassari	22	25	22	25	22	25	22	25	580	800	170	440	19,5	25,5	5,5	13,2
Piemonte	—	—	—	—	—	—	—	—	270	310	260	260	—	—	—	—
Liguria	12	2.614	15	2.614	15	2.614	15	2.372	7.030	6.430	4.100	2.950	31,3	26,7	17,3	14,0
Lombardia	7	660	7	660	7	660	7	660	70	210	140	140	0,5	2,0	1,0	1,1
Veneto	—	—	—	—	—	—	—	—	2.040	2.040	1.830	1.980	—	—	—	—
Venezia G. e Zara .	—	2.135	—	2.135	—	2.033	—	2.033	2.000	1.670	1.070	1.490	—	—	—	—
Emilia	—	26.985	—	26.962	—	26.352	—	26.048	5.920	5.270	3.920	3.380	—	—	—	—
Toscana	—	128.149	—	128.150	—	128.150	—	128.150	2.250	2.130	1.580	1.600	—	—	—	—
Marche	—	43.653	—	43.653	—	43.653	—	43.653	2.650	3.560	3.200	3.510	—	—	—	—
Umbria	—	2.264	—	2.264	—	2.264	—	2.264	2.010	620	560	830	—	—	—	—
Lazio	32	26.578	32	26.578	32	26.570	32	26.610	7.990	6.130	5.540	6.150	15,6	11,6	10,0	11,6
Abruzzi e Molise .	1.136	63.806	1.136	63.876	1.136	63.876	1.136	63.876	26.150	28.890	20.090	15.990	1,7	1,6	0,1	1,7
Campania	—	13.885	—	13.885	—	13.885	—	13.885	3.910	4.770	3.610	4.220	—	—	—	—
Puglie	72.350	217.599	71.475	218.609	72.415	218.667	71.814	218.718	236.210	696.070	713.340	259.380	1,8	6,2	6,1	2,3
Lucania	136	6.525	136	6.525	136	6.525	136	6.525	5.550	11.250	13.680	6.930	8,4	9,5	11,3	8,0
Calabrie	290	22.628	290	22.628	290	22.628	291	22.629	22.590	16.330	14.970	11.070	20,1	16,6	14,9	8,9
Sicilia	80.838	171.765	81.598	171.895	81.627	171.895	81.627	171.995	573.690	424.930	558.890	292.420	4,3	3,6	4,0	2,2
Sardegna	5.942	29.820	5.946	29.826	5.952	29.838	5.961	29.861	71.980	66.160	69.580	69.490	6,4	6,2	6,5	6,4
ITALIA SETTENTR. . .	19	32.394	22	32.371	22	31.659	22	31.113	17.330	15.930	11.320	10.200	20,0	18,6	12,3	10,0
ITALIA CENTRALE . .	32	200.644	32	200.645	32	200.637	32	200.677	14.900	12.440	10.880	12.090	15,6	11,6	10,0	11,6
ITALIA MERID. . . .	73.912	324.443	73.037	325.523	73.977	325.581	73.377	325.633	294.410	757.310	765.690	297.590	1,9	6,2	6,1	2,3
ITALIA INSULARE . .	86.780	201.585	87.544	201.721	87.579	201.733	87.588	201.856	645.670	491.090	628.470	361.910	4,5	3,8	4,2	2,5
IN COMPLESSO	160.743	759.066	160.835	760.260	161.610	759.810	161.019	759.279	972.310	1.276.770	1.416.360	681.790	3,3	4,9	5,1	2,4

Segue : Fruttiferi

TAV. 138. — Noce

CIRCOSCRIZIONI	SUPERFICIE IN COLTURA (ettari)								PRODUZIONE (quintali)				PRODUZIONE PER ETTARO DELLA COLTURA SPECIALIZZATA (quintali)			
	1939		1940		1941		1942		1939	1940	1941	1942	1939	1940	1941	1942
	specializ- zata	pro- miscua	specializ- zata	pro- miscua	specializ- zata	pro- miscua	specializ- zata	pro- miscua								
Alessandria	—	4.260	—	4.260	—	4.260	—	4.260	a)5.030	a)3.980	a)3.450	a)2.410	—	—	—	—
Aosta	—	510	—	507	—	507	—	507	a)8.520	a)11600	a)7.560	a)7.950	—	—	—	—
Asti	—	—	—	—	—	—	—	—	b)1.200	b)1.000	b)840	b)1.010	—	—	—	—
Cuneo	—	5.196	—	5.049	—	5.012	—	5.006	a)8.940	a)6.250	a)5.580	a)7.180	—	—	—	—
Novara	447	8.172	447	8.172	447	8.172	447	8.172	24.660	28.480	19.380	22.970	5,6	6,1	4,0	4,7
Torino	—	4.186	—	4.186	—	4.186	—	4.186	4.360	4.900	2.110	2.420	—	—	—	—
Vercelli	—	24.966	—	24.896	—	24.776	—	24.695	17.750	16.630	10.210	7.390	—	—	—	—
Genova	—	7.064	—	7.074	—	7.074	—	7.074	970	1.790	2.570	3.540	—	—	—	—
Imperia	2	215	2	215	2	215	2	80	140	160	160	90	15,0	16,0	16,0	16,0
La Spezia	—	470	—	470	—	470	—	470	140	240	160	200	—	—	—	—
Savona	—	1.450	—	1.450	—	1.450	—	1.450	440	2.180	440	730	—	—	—	—
Bergamo	—	2.718	—	2.718	—	2.718	—	2.718	550	1.300	600	520	—	—	—	—
Brescia	—	895	—	895	—	895	—	895	970	1.760	220	140	—	—	—	—
Como	9	3.020	9	3.020	9	3.020	9	3.020	2.320	2.740	1.700	3.490	1,0	2,0	1,0	3,0
Mantova	—	130	—	130	—	125	—	125	a)130	a)320	a)130	a)130	—	—	—	—
Pavia	—	676	—	676	—	676	—	676	100	150	300	330	—	—	—	—
Sondrio	—	243	—	243	—	243	—	243	a)1.160	a)1.520	a)890	a)1.380	—	—	—	—
Varese	—	3.027	—	3.023	—	3.023	—	3.023	12.520	14.620	14.620	14.620	—	—	—	—
Bolzano	—	363	—	363	—	363	—	363	640	420	1.080	1.050	—	—	—	—
Trento	—	1.382	—	1.382	—	1.382	—	1.382	a)2.470	a)4.680	a)2.290	a)2.900	—	—	—	—
Belluno	6	13.575	6	13.575	6	13.575	6	13.575	810	1.850	1.090	1.620	7,0	8,0	4,0	5,0
Padova	—	—	—	—	—	—	—	—	b)420	b)620	b)250	b)410	—	—	—	—
Treviso	—	13.300	—	13.300	—	13.300	—	13.300	2.110	2.480	1.680	1.820	—	—	—	—
Udine	—	10.685	—	10.685	—	10.685	—	10.685	3.850	3.650	2.680	2.100	—	—	—	—
Verona	—	—	—	—	—	—	—	—	b)1.200	b)1.300	b)1.250	b)1.300	—	—	—	—
Vicenza	—	2.110	—	2.110	—	2.220	—	2.250	490	670	440	450	—	—	—	—
Carnaro (Fiume)	—	3.284	—	3.284	—	3.284	—	3.284	30	20	20	30	—	—	—	—
Gorizia	—	1.873	—	1.873	—	1.873	—	1.873	a)760	a)980	a)360	a)1.260	—	—	—	—
Istria (Pola)	—	485	—	475	—	475	—	475	a)460	a)790	a)440	a)480	—	—	—	—
Trieste	—	12	—	12	—	12	—	12	140	330	180	220	—	—	—	—
Zara	—	558	—	400	—	400	—	400	a)10	a)10	a)10	a)10	—	—	—	—
Bologna	—	12.500	—	12.500	—	12.500	—	12.500	650	850	950	1.460	—	—	—	—
Ferrara	—	—	—	—	—	—	—	—	b)1.050	b)1.100	b)1.080	b)1.130	—	—	—	—
Forlì	—	13.320	—	13.320	—	13.320	—	13.320	1.700	1.810	1.670	2.040	—	—	—	—
Modena	—	30.284	—	30.284	—	30.284	—	30.284	870	680	440	660	—	—	—	—
Parma	—	6.959	—	6.959	—	6.959	—	6.959	890	980	930	1.220	—	—	—	—
Piacenza	—	11.100	—	11.100	—	11.100	—	11.100	920	1.300	1.130	1.370	—	—	—	—
Ravenna	—	70	—	70	—	70	—	70	1.030	1.030	980	980	—	—	—	—
Arezzo	—	94.972	—	94.972	—	94.972	—	94.972	790	900	270	1.180	—	—	—	—
Firenze	—	3.804	—	3.804	—	3.804	—	3.804	1.520	1.710	190	1.560	—	—	—	—
Grosseto	—	—	—	—	—	—	—	—	b)1.300	b)750	b)460	b)540	—	—	—	—
Lucca	—	10.030	—	10.030	—	10.030	—	10.030	3.020	2.530	840	1.590	—	—	—	—
Massa-Carrara	—	—	—	17	—	17	—	17	—	30	30	30	—	—	—	—
Pisa	—	3.381	—	3.381	—	3.381	—	3.381	1.340	3.380	5.780	5.780	—	—	—	—
Pistoia	—	5.940	—	5.940	—	5.940	—	5.940	890	890	800	890	—	—	—	—
Siena	—	68.753	—	68.753	—	68.753	—	68.753	2.720	3.230	1.270	1.630	—	—	—	—
Ancona	—	32.673	—	32.673	—	32.673	—	32.673	1.030	1.150	730	670	—	—	—	—
Ascoli Piceno	—	10.225	—	10.225	—	10.225	—	10.225	780	1.110	1.010	1.070	—	—	—	—
Macerata	—	3.500	—	3.500	—	3.500	—	3.500	580	510	400	320	—	—	—	—
Pesaro e Urbino	—	4.412	—	4.412	—	4.412	—	4.412	a)410	a)400	a)440	a)440	—	—	—	—
Perugia	—	1.994	—	1.994	—	1.837	—	1.837	1.100	500	440	470	—	—	—	—
Terni	—	23.469	—	23.469	—	23.469	—	23.469	8.480	3.570	4.180	2.270	—	—	—	—
Frosinone	—	13.770	—	13.770	—	13.770	—	13.770	1.210	1.120	1.210	2.140	—	—	—	—
Latina	—	869	—	869	—	869	—	869	690	580	510	400	—	—	—	—
Rieti	1	9.969	1	9.969	1	9.969	1	9.969	3.310	3.020	560	1.160	22,0	15,0	3,0	10,0
Roma	—	15.404	—	15.404	—	15.401	—	15.401	4.090	4.090	4.090	3.910	—	—	—	—
Viterbo	2	2.692	2	2.696	2	2.728	2	2.755	330	330	320	340	7,5	8,5	7,0	6,5

(a) Compresa la produzione proveniente dalle piante sparse. — (b) Dalle piante sparse.

Segue : Fruttiferi

Segue : Tav. 138. — NOCE

CIRCOSCRIZIONI	SUPERFICIE IN COLTURA (ettari)								PRODUZIONE (quintali)				PRODUZIONE PER ETTARO DELLA COL- TURA SPECIALIZZATA (quintali)			
	1939		1940		1941		1942		1939	1940	1941	1942	1939	1940	1941	1942
	spe- cializ- zata	pro- miscua	spe- cializ- zata	pro- miscua	spe- cializ- zata	pro- miscua	spe- cializ- zata	pro- miscua								
Campobasso	—	841	—	841	—	841	—	841	3.580	3.510	3.090	4.210	—	—	—	—
Chieti	—	37.159	—	37.159	—	37.159	—	37.159	2.910	3.190	3.190	3.960	—	—	—	—
L'Aquila	50	3.404	50	3.404	50	3.404	50	3.404	a) 5.090	a) 2.400	a) 180	a) 15.490	3,4	1,4	0,2	3,2
Pescara	—	2.969	—	2.969	—	2.969	—	2.969	3.990	3.930	2.330	2.330	—	—	—	—
Teramo	—	6.000	—	6.000	—	6.000	—	6.000	900	900	900	1.170	—	—	—	—
Avellino	—	37.200	—	37.200	—	37.200	—	37.200	11.640	7.150	11.660	13.610	—	—	—	—
Benevento	14	27.148	14	27.148	14	27.058	14	27.138	a) 28.610	a) 25.960	a) 25.020	a) 33.370	55,0	50,0	55,0	60,0
Napoli	688	54.923	688	54.923	688	54.923	688	54.923	182.280	145.550	177.640	203.750	11,1	9,1	9,1	12,1
Salerno	24	7.631	24	7.631	24	7.631	24	7.631	22.710	11.450	21.100	21.110	23,3	9,6	11,3	11,7
Bari	—	21.376	—	21.376	—	21.376	—	21.376	2.160	1.250	1.620	1.890	—	—	—	—
Brindisi	—	2.580	—	2.490	—	2.490	—	2.490	2.580	2.060	1.490	1.080	—	—	—	—
Foggia	—	659	—	659	—	659	—	659	1.980	2.000	990	990	—	—	—	—
Ionio (Taranto)	—	—	—	—	—	—	—	—	b) 360	b) 270	b) 340	b) 540	—	—	—	—
Lecce	—	222	—	222	—	222	—	222	330	440	630	680	—	—	—	—
Matera	—	1.099	—	1.099	—	1.099	—	1.099	200	240	370	300	—	—	—	—
Potenza	—	3.120	—	3.120	—	3.120	—	3.120	2.940	4.510	6.520	6.340	—	—	—	—
Catanzaro	10	5.037	10	5.037	10	5.037	10	5.037	6.870	5.140	8.630	8.910	15,0	10,0	15,0	14,0
Cosenza	—	6.493	—	6.493	—	6.493	—	6.493	6.060	2.440	1.860	6.090	—	—	—	—
Reggio di Calabria	—	9.857	—	9.857	—	9.857	—	9.857	4.670	4.730	4.420	4.730	—	—	—	—
Catania	—	11.339	—	11.339	—	11.339	—	11.339	a) 2.150	a) 3.270	a) 3.050	a) 2.900	—	—	—	—
Enna	—	1.700	—	1.700	—	1.700	—	1.700	1.700	850	710	630	—	—	—	—
Messina	4	6.184	4	6.184	4	6.184	4	6.184	2.920	3.040	2.770	3.260	6,0	7,5	7,0	7,5
Palermo	192	1.954	192	1.954	192	1.954	192	1.954	5.250	1.950	4.310	4.850	7,0	3,0	10,0	10,0
Ragusa	—	164	—	165	—	165	—	167	980	600	330	1.000	—	—	—	—
Siracusa	—	141	—	141	—	141	—	141	590	560	710	850	—	—	—	—
Trapani	—	3.333	—	3.333	—	3.333	—	3.333	480	440	450	330	—	—	—	—
Nuoro	55	8.374	55	8.374	55	8.374	55	8.374	9.960	10.440	4.370	6.600	34,8	36,0	17,1	27,3
Sassari	—	—	—	—	—	—	—	—	b) 330	b) 360	b) 350	b) 390	—	—	—	—
Piemonte	447	47.290	447	47.070	447	46.913	447	46.826	70.460	72.840	49.130	51.330	5,6	6,1	4,0	4,7
Liguria	2	9.199	2	9.209	2	9.209	2	9.074	1.690	4.370	3.330	4.560	15,0	16,0	16,0	16,0
Lombardia	9	10.709	9	10.705	9	10.700	9	10.700	17.750	22.410	18.460	20.610	1,0	2,0	1,0	3,0
Venezia Tridentina	—	1.745	—	1.745	—	1.745	—	1.745	3.110	5.100	3.370	3.950	—	—	—	—
Veneto	6	39.670	6	39.670	6	39.780	6	39.810	8.880	10.570	7.390	7.700	7,0	8,0	4,0	5,0
Venezia Giulia e Zara	—	6.212	—	6.044	—	6.044	—	6.044	1.400	2.130	1.010	1.990	—	—	—	—
Emilia	—	74.233	—	74.233	—	74.233	—	74.233	7.110	7.750	7.180	8.860	—	—	—	—
Toscana	—	186.880	—	186.897	—	186.897	—	186.897	11.580	13.420	9.640	13.200	—	—	—	—
Marche	—	50.810	—	50.810	—	50.810	—	50.810	2.800	3.170	2.580	2.500	—	—	—	—
Umbria	—	25.463	—	25.463	—	25.306	—	25.306	9.580	4.070	4.620	2.740	—	—	—	—
Lazio	3	42.704	3	42.708	3	42.737	3	42.764	9.630	9.140	6.690	7.950	12,3	10,7	5,7	7,7
Abruzzi e Molise	50	50.373	50	50.373	50	50.373	50	50.373	16.470	13.830	9.690	17.160	3,4	1,4	0,2	3,2
Campania	726	126.902	726	126.902	726	126.812	726	126.992	245.240	190.150	235.420	271.850	12,3	9,9	10,0	13,0
Puglia	—	24.837	—	24.747	—	24.747	—	24.747	7.410	6.020	5.070	5.180	—	—	—	—
Lucania	—	4.219	—	4.219	—	4.219	—	4.219	3.140	4.750	6.890	6.640	—	—	—	—
Calabria	10	21.387	10	21.387	10	21.387	10	21.387	17.600	12.310	14.910	19.730	15,0	10,0	15,0	14,0
Sicilia	196	24.815	196	24.816	196	24.816	196	24.818	14.070	10.710	12.330	13.820	6,0	3,1	9,9	9,9
Sardegna	55	8.374	55	8.374	55	8.374	55	8.374	10.290	10.800	4.720	6.990	34,8	36,0	17,1	27,3
ITALIA SETTENTRIONALE	464	189.058	464	188.676	464	188.624	464	188.432	110.400	125.170	89.870	99.000	5,6	6,1	4,0	4,6
ITALIA CENTRALE	3	305.857	3	305.878	3	305.750	3	305.777	33.590	29.800	23.530	26.390	13,3	13,3	3,3	6,7
ITALIA MERIDIONALE	786	227.718	786	227.628	786	227.538	786	227.718	289.860	227.060	271.980	320.560	11,8	9,5	9,6	12,4
ITALIA INSULARE	251	33.189	251	33.190	251	33.190	251	33.192	24.360	21.510	17.050	20.810	13,1	10,3	11,5	13,7
IN COMPLESSO	1.504	755.822	1.504	755.372	1.504	755.102	1.504	755.119	458.210	403.540	402.430	466.760	10,1	8,6	8,2	10,2

(a) Compresa la produzione proveniente dalle piante sparse. — (b) Dalle piante sparse.

Segue : Fruttiferi
TAV. 139. — NOCCIUOLO

CIRCOSCRIZIONI	SUPERFICIE IN CULTURA (ettari)								PRODUZIONE (quintali)				PRODUZIONE PER ET- TARO DELLA COLTU- RA SPECIALIZZATA (quintali)			
	1939		1940		1941		1942		1939	1940	1941	1942	1939	1940	1941	1942
	speci- alizza- ta	pro- mi- scua	speci- alizza- ta	pro- mi- scua	speci- alizza- ta	pro- mi- scua	speci- alizza- ta	pro- mi- scua								
Alessandria	5	220	5	220	5	220	2	220	(a) 880	(a) 890	(a) 650	(a) 590	33,0	28,0	23,0	28,0
Aosta	—	14	—	14	—	14	—	14	10	10	10	10	—	—	—	—
Asti	54	358	54	358	56	360	56	360	(a) 5.100	(a) 4020	(a) 3440	(a) 3860	13,7	10,9	9,0	10,0
Cuneo	301	84	446	84	449	84	449	84	9.480	10.720	6.710	7.220	24,0	21,3	13,3	14,3
Novara	8	97	8	97	8	97	8	97	250	250	230	250	9,0	9,0	8,5	9,0
Vercelli	—	3.011	—	3.011	—	3.011	—	3.011	180	240	180	210	—	—	—	—
Genova	234	—	234	—	234	—	234	40	3.740	4.680	3.510	4.060	16,0	20,0	15,0	16,0
Imperia	—	36	—	36	—	36	—	36	25	90	70	110	—	—	—	15,0
La Spezia	—	50	—	50	—	50	—	50	10	10	10	20	—	—	—	—
Savona	—	1.140	—	1.140	—	1.140	—	1.140	3.420	2.850	1.140	2.280	—	—	—	—
Bergamo	—	—	—	—	—	—	—	—	(b) 40	(b) 40	(b) 40	(b) 40	—	—	—	—
Varese	—	—	—	—	—	—	—	—	(b) 230	(b) 230	(b) 230	(b) 180	—	—	—	—
Belluno	—	17.455	—	17.455	—	17.455	—	17.455	790	720	670	860	—	—	—	—
Padova	—	—	—	—	—	—	—	—	(b) 30	(b) 60	(b) 40	(b) 60	—	—	—	—
Treviso	—	255	—	265	—	265	—	270	100	110	80	80	—	—	—	—
Udine	—	18.813	—	18.742	—	18.742	—	18.742	(a) 510	(a) 490	(a) 410	(a) 460	—	—	—	—
Verona	—	—	—	—	—	—	—	—	(b) 500	(b) 470	(b) 500	(b) 450	—	—	—	—
Gorizia	—	—	—	—	—	—	—	—	(b) 470	(b) 470	(b) 440	(b) 490	—	—	—	—
Istria (Pola)	—	6.533	—	6.371	—	6.363	—	6.363	3.500	2.540	1.290	330	—	—	—	—
Modena	—	300	—	300	—	300	—	300	370	370	310	360	—	—	—	—
Parma	—	3.600	—	3.600	—	3.600	—	3.600	270	260	280	380	—	—	—	—
Piacenza	—	7.500	—	7.500	—	7.500	—	7.500	(a) 130	(a) 150	(a) 140	(a) 140	—	—	—	—
Arezzo	—	—	—	—	—	—	—	—	(b) 80	(b) 80	(b) 70	(b) 50	—	—	—	—
Grosseto	—	—	—	—	—	—	—	—	(b) 100	(b) 70	(b) 70	(b) 60	—	—	—	—
Massa-Carrara	—	—	—	4	—	4	—	4	—	10	—	10	—	—	—	—
Terni	—	30	—	30	—	30	—	30	30	30	30	30	—	—	—	—
Frosinone	—	1.822	—	1.822	—	1.822	—	1.822	390	280	200	220	—	—	—	—
Latina	—	1	—	1	—	1	—	1	20	10	10	10	4,0	4,0	4,0	4,0
Rieti	—	765	—	765	—	765	—	765	1.000	890	450	1.090	—	—	—	—
Roma	55	5.721	55	5.721	55	5.721	55	5.721	1.140	1.170	1.130	1.020	2,7	2,9	2,5	2,4
Viterbo	2.002	1.692	2.006	1.699	2.014	1.704	2.059	1.731	16.990	25.700	8.880	31.340	7,2	10,7	3,4	12,7
Avellino	6.200	10.000	6.200	10.000	6.210	10.000	6.230	10.000	27.280	15.770	24.320	60.920	3,5	2,0	3,1	6,5
Napoli	1.468	6.721	1.468	6.721	1.468	6.721	1.468	6.721	30.940	26.920	10.480	48.790	15,6	13,7	4,7	27,2
Salerno	386	2.586	386	2.586	386	2.586	386	2.586	17.830	15.480	3.970	5.530	29,9	24,8	4,4	6,4
Potenza	—	15	—	15	—	15	—	15	—	60	50	60	4,0	3,0	3,0	4,0
Catanzaro	42	1.195	42	1.195	42	1.195	28	1.195	4.510	3.750	4.550	4.860	14,0	14,0	15,0	18,9
Cosenza	—	90	—	90	—	90	—	90	410	270	270	180	—	—	—	—
Reggio di Calabria	—	1	—	1	—	1	—	1	767	650	620	580	16,0	15,0	10,0	12,0
Caltanissetta	—	20	—	20	—	20	—	20	200	160	200	120	10,0	8,0	10,0	6,0
Catania	1.737	496	1.737	496	1.737	496	1.737	496	27.480	17.650	13.710	12.270	15,8	10,1	7,9	7,0
Enna	—	2.200	—	2.200	—	2.200	—	2.200	17.600	15.400	8.800	3.960	8,0	7,0	4,4	1,8
Messina	14.734	350	14.432	350	14.503	350	14.503	350	40.790	82.520	26.600	40.450	2,7	5,7	1,8	2,8
Palermo	439	—	439	—	439	—	439	—	3.100	3.990	8.760	2.630	7,1	9,1	20,0	6,0
Ragusa	—	3	—	3	—	3	—	3	10	10	10	10	—	—	—	—
Siracusa	14	—	14	—	8	—	8	—	40	70	40	40	2,9	5,0	5,0	5,0
Nuoro	356	381	356	381	356	381	356	381	2.880	3.670	2.950	2.580	8,0	10,0	8,0	7,0
Piemonte	368	3.784	513	3.784	518	3.786	515	3.786	14.900	16.130	11.220	12.140	22,3	20,1	12,9	13,8
Liguria	234	1.226	234	1.226	234	1.226	238	1.255	7.260	7.610	4.730	6.470	16,0	20,0	15,0	16,0
Lombardia	—	—	—	—	—	—	—	—	270	270	270	220	—	—	—	—
Veneto	—	36.523	—	36.462	—	36.462	—	36.467	1.930	1.850	1.700	1.910	—	—	—	—
Venezia Giulia e Zara	—	6.533	—	6.371	—	6.363	—	6.363	3.970	3.010	1.730	820	—	—	—	—
Emilia	—	11.400	—	11.400	—	11.400	—	11.400	770	780	730	880	—	—	—	—
Toscana	—	—	—	4	—	4	—	4	180	160	140	120	—	—	—	—
Umbria	—	30	—	30	—	30	—	30	30	30	30	30	—	—	—	—
Lazio	2.058	10.020	2.062	10.027	2.070	10.032	2.115	10.059	19.530	28.050	10.670	33.680	7,1	10,5	3,4	12,5
Campania	8.054	19.307	8.054	19.307	8.064	19.307	8.084	19.307	76.050	58.170	38.770	115.240	7,0	5,3	3,4	10,3
Lucania	—	15	—	15	—	15	—	15	60	50	50	60	4,0	3,3	3,3	4,0
Calabria	43	2.052	43	2.052	43	2.052	29	2.052	5.570	4.640	5.400	5.650	14,2	14,2	14,9	18,6
Sicilia	19.144	849	18.842	849	18.907	849	18.907	849	89.220	119.800	58.120	59.480	4,6	6,3	3,1	3,1
Sardegna	356	381	356	381	356	381	356	381	2.880	3.670	2.950	2.580	8,0	10,0	8,0	7,0
ITALIA SETTENTRIONALE	602	59.466	747	59.243	752	59.237	753	59.271	29.100	29.650	20.380	22.440	19,8	20,1	13,5	14,5
ITALIA CENTRALE	2.058	10.050	2.062	10.061	2.070	10.066	2.115	10.093	19.740	28.240	10.840	33.830	7,1	10,5	3,4	12,5
ITALIA MERIDIONALE	8.112	21.359	8.112	21.359	8.122	21.359	8.128	21.359	81.680	62.860	44.220	120.950	7,0	5,3	3,5	10,3
ITALIA INSULARE	19.500	1.230	19.198	1.230	19.263	1.230	19.263	1.230	92.100	123.470	61.070	62.060	4,7	6,4	6,6	3,2
IN COMPLESSO	30.272	92.105	30.119	91.893	30.207	91.892	30.259	91.953	222.620	244.220	136.510	239.280	5,8	6,7	3,5	6,0

(a) Compresa la produzione proveniente dalle piante sparse. — (b) Dalle piante sparse.

Segue : Fruttiferi

TAV. 140. — CARRUBO

CIRCOSCRIZIONI	SUPERFICIE IN CULTURA (ettari)								PRODUZIONE (quintali)				PRODUZIONE PER ETTARO DELLA CULTURA SPECIA- LIZZATA (quintali)			
	1939		1940		1941		1942		1939	1940	1941	1942	1939	1940	1941	1942
	spe- cializ- zata	pro- miscua	spe- cializ- zata	pro- miscua	spe- cializ- zata	pro- miscua	spe- cializ- zata	pro- miscua								
Savona	15	—	15	—	15	—	15	—	150	450	450	450	10,0	30,0	30,0	30,0
Frosinone	—	1.065	—	1.065	—	1.065	—	1.065	2.520	2.360	790	240	—	—	—	—
Latina	647	7.498	647	7.498	647	7.498	647	7.498	41.260	20.660	20.930	16.790	19,8	10,0	10,0	9,0
Napoli	—	16	—	16	—	16	—	16	30	40	40	40	—	—	—	—
Salerno	106	2.430	106	2.430	106	2.430	106	2.430	3.610	5.080	4.060	2.810	15,8	25,0	20,0	15,0
Bari	—	48.409	—	47.164	—	47.164	—	47.164	54.870	9.710	76.370	12.790	—	—	—	—
Brindisi	—	695	—	1.250	—	1.250	—	1.250	1.390	3.100	3.200	2.630	—	—	—	—
Foggia	110	22	110	22	110	22	110	22	8.100	5.570	7.550	7.810	70,0	48,0	63,0	65,0
Ionio (Taranto)	—	4.343	—	4.343	—	4.343	—	4.343	4.340	2.170	3.690	4.340	—	—	—	—
Matera	—	396	—	396	—	396	—	396	200	850	900	590	—	—	—	—
Potenza	60	1.285	60	1.285	60	1.285	60	1.285	5.360	3.770	4.370	3.430	25,0	20,0	30,0	25,0
Cosenza	—	85	—	85	—	85	—	85	280	360	280	190	—	—	—	—
Reggio di Calabria	5	1.246	5	1.246	5	1.246	5	1.246	1.710	1.650	1.380	1.380	30,0	30,0	25,0	25,0
Agrigento	17	2.947	17	2.947	17	2.947	17	2.947	24.300	59.320	53.430	16.830	58,2	291,8	306,5	145,9
Caltanissetta	—	3.184	—	3.184	—	3.184	—	3.184	72.650	60.690	130.680	111.000	—	—	—	—
Catania	—	1.340	—	1.340	—	1.340	—	1.340	1.320	1.860	1.910	2.100	—	—	—	—
Enna	—	50	—	50	—	50	—	50	100	150	180	180	—	—	—	—
Messina	—	477	—	477	—	477	—	477	2.440	2.750	2.930	3.070	—	—	—	—
Palermo	55	126	55	126	55	126	55	126	1.770	1.870	1.070	690	25,3	25,3	15,1	10,0
Ragusa	6.216	22.229	6.570	22.235	6.570	22.235	6.570	22.235	294.190	488.810	324.800	190.890	18,7	30,0	19,0	10,9
Siracusa	917	11.513	917	11.513	917	11.513	917	11.513	82.560	217.230	116.280	81.180	21,4	46,8	26,9	18,3
Trapani	37	4.774	37	4.774	37	4.774	37	4.774	16.650	15.310	19.640	14.160	81,9	80,0	81,1	80,0
Cagliari	44	335	44	335	44	335	44	335	4.560	4.580	4.420	4.620	38,0	37,0	37,0	38,0
Nuoro	—	351	—	351	—	351	—	351	310	270	300	360	—	—	—	—
Liguria	15	—	15	—	15	—	15	—	150	450	450	450	10,0	30,0	30,0	30,0
Lazio	647	8.563	647	8.563	647	8.563	647	8.563	43.780	23.020	21.720	17.030	19,8	10,0	10,0	9,0
Campania	106	2.446	106	2.446	106	2.446	106	2.446	3.640	5.120	4.100	2.850	15,8	25,0	20,0	15,0
Puglie	110	53.469	110	52.779	110	52.779	110	52.779	68.700	20.550	90.810	27.570	70,0	48,0	63,0	65,0
Lucania	60	1.681	60	1.681	60	1.681	60	1.681	5.560	4.620	5.270	4.020	25,0	20,0	30,0	25,0
Calabrie	5	1.331	5	1.331	5	1.331	5	1.331	1.990	2.010	1.660	1.570	30,0	30,0	25,0	25,0
Sicilia	7.242	46.640	7.596	46.646	7.596	46.646	7.596	46.646	495.980	847.990	650.920	420.100	19,5	32,8	20,9	12,5
Sardegna	44	686	44	686	44	686	44	686	4.870	4.850	4.720	4.980	38,0	37,0	37,0	38,0
ITALIA SETTENTRION.	15	—	15	—	15	—	15	—	150	450	450	450	10,0	30,0	30,0	30,0
ITALIA CENTRALE	647	8.563	647	8.563	647	8.563	647	8.563	43.780	23.020	21.720	17.030	19,8	10,0	10,0	9,0
ITALIA MERIDIONALE	281	58.927	281	58.237	281	58.237	281	58.237	79.890	32.300	101.840	36.010	39,2	34,6	39,1	36,9
ITALIA INSULARE	7.286	47.326	7.640	47.332	7.640	47.332	7.640	47.332	500.850	852.840	655.640	425.080	19,6	32,8	21,0	12,6
IN COMPLESSO	8.229	114.816	8.583	114.132	8.583	114.132	8.583	114.132	624.670	908.610	779.650	478.570	20,3	31,1	20,8	13,2

Segue: Fruttiferi

TAV. 141. — Fico

CIRCOSCRIZIONI	SUPERFICIE IN COLTURA (ettari)								PRODUZIONE (quintali)				PRODUZIONE PER ETTARO DELLA COLTURA SPECIALIZZATA (quintali)			
	1939		1940		1941		1942		1939	1940	1941	1942	1939	1940	1941	1942
	specia- lizzata	promi- scua	specia- lizzata	promi- scua	specia- lizzata	promi- scua	specia- lizzata	promi- scua								
Aosta	—	2	—	2	—	2	—	2	a) 4.200	a) 4.170	a) 3.720	a) 3.530	—	—	—	—
Asti	—	16	—	16	—	15	—	15	a) 270	a) 270	a) 170	a) 240	—	—	—	—
Novara	—	72	—	72	—	72	—	72	180	150	60	150	—	—	—	—
Torino	—	—	—	—	—	—	—	—	—	—	—	b) 290	—	—	—	—
Vercelli	—	1.132	—	1.132	—	1.132	—	1.132	200	270	200	240	—	—	—	—
Genova	—	10.787	—	11.104	—	11.104	—	11.104	25.000	22.000	20.000	18.000	—	—	—	—
Imperia	—	2.915	—	2.915	—	2.915	—	3.100	7.610	7.110	6.780	7.020	—	—	—	—
La Spezia	—	5.720	—	5.720	—	5.720	—	5.720	7.100	7.260	5.970	6.480	—	—	—	—
Savona	—	5.525	—	5.525	—	5.525	—	5.525	8.490	8.690	5.200	3.850	—	—	—	—
Bergamo	—	108	—	108	—	108	—	108	1.080	860	760	760	—	—	—	—
Como	—	6.467	—	6.467	—	6.467	—	6.467	4.110	4.330	2.300	4.300	—	—	—	—
Milano	—	500	—	350	—	250	—	230	1.400	50	550	330	—	—	—	—
Pavia	—	791	—	—	—	—	—	—	180	—	—	—	—	—	—	—
Belluno	—	61	—	61	—	61	—	61	10	10	10	10	—	—	—	—
Treviso	—	16.000	—	16.000	—	16.000	—	14.720	25.900	24.100	22.300	12.520	—	—	—	—
Udine	—	2.007	—	2.010	—	2.010	—	2.010	7.400	7.240	6.070	5.770	—	—	—	—
Venezia	—	55	—	40	—	35	—	30	a) 1.060	a) 750	a) 540	a) 530	—	—	—	—
Verona	—	—	—	—	—	—	—	b) 3.000	b) 3.300	b) 3.200	b) 2.700	—	—	—	—	—
Vicenza	—	2.230	—	2.230	—	2.230	—	2.060	a) 1.340	a) 220	a) 220	a) 210	—	—	—	—
Carnaro (Fiume)	—	937	—	937	—	937	—	937	400	200	150	200	—	—	—	—
Gorizia	—	1.300	—	1.300	—	1.300	—	1.300	1.430	1.250	1.120	830	—	—	—	—
Istria (Pola)	—	4.679	—	4.670	—	4.678	—	4.678	12.120	7.930	5.720	3.600	—	—	—	—
Zara	—	946	—	946	—	946	—	946	a) 300	a) 300	a) 330	a) 260	—	—	—	—
Bologna	—	4.700	—	4.700	—	4.700	—	4.700	390	530	810	630	—	—	—	—
Ferrara	—	54	—	52	—	53	—	53	870	890	1.100	1.200	—	—	—	—
Modena	—	1.099	—	1.099	—	1.099	—	1.099	770	600	1.760	2.200	—	—	—	—
Piacenza	—	400	—	400	—	400	—	400	a) 200	a) 80	a) 170	a) 280	—	—	—	—
Arezzo	—	94.995	—	94.995	—	94.995	—	94.995	4.830	2.900	1.890	2.840	—	—	—	—
Firenze	—	18.262	—	18.262	—	18.262	—	18.262	7.380	6.460	5.350	6.630	—	—	—	—
Grosseto	—	1.981	—	1.981	—	1.981	—	1.987	a) 1.600	a) 2.050	a) 1.850	a) 2.390	—	—	—	—
Livorno	—	2.557	—	2.557	—	2.557	—	2.557	10.500	8.560	8.330	11.040	50,0	45,0	45,0	50,0
Lucca	—	7.930	—	7.930	—	7.930	—	7.783	4.430	2.520	1.610	3.930	—	—	—	—
Massa-Carrara	—	—	—	12	—	12	—	12	—	40	30	40	—	—	—	—
Pisa	—	3.970	—	3.970	—	3.970	—	3.970	3.360	6.630	5.300	5.300	—	—	—	—
Pistoia	—	8.717	—	8.717	—	8.717	—	8.717	4.360	3.490	2.610	1.740	—	—	—	—
Siena	—	69.190	—	69.190	—	69.190	—	69.190	4.160	4.160	3.950	4.410	—	—	—	—
Ancona	—	76.458	—	76.458	—	76.458	—	76.458	a) 7.890	a) 6.950	a) 8.370	a) 9.150	—	—	—	—
Ascoli Piceno	—	59.449	—	59.449	—	59.449	—	59.449	12.330	14.500	13.930	15.090	—	—	—	—
Macerata	—	11	—	11	—	11	—	11	310	280	290	270	—	—	—	—
Pesaro e Urbino	—	17.596	—	17.596	—	17.596	—	17.596	a) 14.000	a) 8.120	a) 7.440	a) 5.210	—	—	—	—
Perugia	—	5.796	—	5.796	—	5.796	—	5.796	2.460	1.720	1.160	1.490	—	—	—	—
Terni	—	32.300	—	32.300	—	32.300	—	32.300	15.680	15.800	19.700	27.260	—	—	—	—
Frosinone	—	35.408	—	35.408	—	35.408	—	35.408	10.200	12.120	6.120	4.480	—	—	—	—
Latina	—	15.155	—	15.155	—	15.155	—	15.155	a) 22.010	a) 19.620	a) 17.650	a) 21.970	35,2	30,0	30,0	35,2
Rieti	—	13.943	—	13.943	—	13.943	—	13.943	7.560	8.080	6.500	13.940	—	—	—	—
Roma	—	52.316	—	52.316	—	52.316	—	52.394	33.240	33.740	33.410	35.090	—	—	—	—
Viterbo	—	11.203	—	11.208	—	11.210	—	11.205	6.280	6.170	6.000	6.400	—	—	—	—
Campobasso	—	4.316	—	4.316	—	4.316	—	4.316	3.460	3.790	3.890	3.980	—	—	—	—
Chieti	—	72.829	—	72.829	—	72.829	—	72.829	165.110	268.610	212.820	191.530	—	—	—	—
L'Aquila	—	4.835	—	4.835	—	4.835	—	4.835	a) 240	a) 190	a) 540	a) 410	—	—	—	—
Pescara	—	7.767	—	7.767	—	7.767	—	7.767	87.010	70.060	67.540	62.140	—	—	—	—
Teramo	—	13.930	—	14.000	—	14.000	—	14.000	a) 10.700	a) 9.700	a) 10.700	a) 10.700	—	—	—	—

(a) Compresa la produzione proveniente dalle piante sparse. — (b) Dalle piante sparse.

Segue : Fruttiferi
 Segue : Tav. 141. — Fico

CIRCOSCRIZIONI	SUPERFICIE IN COLTURA (ettari)								PRODUZIONE (quintali)				PRODUZIONE PER ETTARO DELLA COLTURA SPECIALIZZATA (quintali)			
	1939		1940		1941		1942		1939	1940	1941	1942	1939	1940	1941	1942
	specia- lizzata	promi- scua	specia- lizzata	promi- scua	specia- lizzata	promi- scua	specia- lizzata	promi- scua								
Avellino	—	38.500	—	38.500	—	38.500	—	38.500	18.550	4.850	14.810	19.250	—	—	—	—
Benevento	36	48.020	36	48.020	36	48.020	36	48.020	a)110.060	a)100.890	a)128.070	a)165.820	18,6	23,6	28,3	37,5
Napoli	102	42.072	102	42.072	102	42.072	102	42.072	a)148.280	a)140.010	a)176.550	a)153.230	60,1	50,5	63,1	61,0
Salerno	2.110	27.858	2.110	27.858	2.110	27.858	2.110	27.858	272.180	548.110	214.390	181.010	26,7	63,7	37,4	32,9
Bari	462	114.067	462	114.067	462	114.067	462	114.067	42.790	65.010	67.550	79.380	5,0	19,6	20,1	23,8
Brindisi	16.890	11.160	16.660	11.540	16.660	11.540	16.640	11.540	488.860	538.130	500.050	416.870	24,4	26,8	25,2	21,0
Foggia	—	1.491	—	1.491	—	1.529	—	1.529	4.490	5.550	4.770	4.840	—	—	—	—
Ionio (Taranto)	5.412	14.315	5.412	14.315	5.412	14.315	5.412	14.298	191.150	447.950	333.170	299.180	18,3	39,7	29,7	24,8
Lecce	10.140	9.100	10.140	9.100	10.140	9.100	10.100	9.100	74.510	121.990	153.880	234.650	5,5	8,9	10,4	16,3
Matera	—	6.683	—	6.683	—	6.683	—	6.683	10.140	18.890	12.790	15.780	—	—	—	—
Potenza	74	8.547	74	8.547	74	8.547	74	8.547	31.760	40.960	40.960	50.550	20,0	25,0	25,0	30,0
Catanzaro	676	35.604	676	35.604	676	35.604	676	35.600	a)211.940	a)335.990	a)277.960	a)283.450	25,0	42,2	39,1	39,1
Cosenza	14.053	32.514	14.053	32.514	14.053	32.514	14.053	32.514	446.600	569.450	696.790	762.580	17,7	20,6	24,0	25,4
Reggio di Calab.	76	30.417	76	30.417	76	30.417	76	30.417	a)109.610	a)113.330	a)110.060	a)102.880	81,1	90,0	82,0	77,6
Agrigento	—	1.489	—	1.489	—	1.489	—	1.489	1.020	1.620	1.390	1.370	—	—	—	—
Caltanissetta	—	1.697	—	1.697	—	1.697	—	1.697	9.280	15.470	15.460	11.480	—	—	—	—
Catania	72	61.640	72	61.640	72	61.640	72	61.640	22.880	23.720	16.180	14.970	24,4	21,8	19,0	18,5
Enna	—	2.000	—	2.000	—	2.000	—	2.000	2.000	2.000	2.000	2.000	—	—	—	—
Messina	147	26.314	136	26.314	136	26.314	136	26.314	a) 70.180	a) 59.440	a) 60.420	a) 43.710	53,1	40,0	44,0	35,0
Palermo	—	295	—	295	—	295	—	295	1.180	1.290	1.300	2.650	—	—	—	—
Ragusa	—	1.941	—	1.941	—	1.941	—	1.941	3.880	5.820	7.760	5.820	—	—	—	—
Siracusa	—	93	—	93	—	93	—	93	a) 470	a) 390	a) 390	360	—	—	—	—
Trapani	132	22.838	132	22.838	132	22.838	132	22.838	33.890	44.560	43.860	28.020	35,1	40,1	40,0	45,0
Cagliari	—	8.647	—	8.649	—	8.649	—	8.649	15.370	16.030	22.000	22.540	—	—	—	—
Nuoro	22	12.185	22	12.185	22	12.185	22	12.185	8.350	8.970	9.490	8.980	8,2	8,6	10,0	10,6
Sassari	—	15.099	—	15.099	—	15.099	—	15.099	4.050	2.640	3.060	3.640	—	—	—	—
Piemonte	—	1.222	—	1.222	—	1.221	—	1.221	4.850	4.860	4.150	4.450	—	—	—	—
Liguria	—	24.947	—	25.264	—	25.264	—	25.449	48.200	45.060	37.950	35.350	—	—	—	—
Lombardia	—	7.866	—	6.925	—	6.825	—	6.805	6.770	5.240	3.610	5.390	—	—	—	—
Veneto	—	20.353	—	20.341	—	20.336	—	18.881	38.710	35.620	32.340	21.740	—	—	—	—
Venezia G. e Zara	—	7.862	—	7.853	—	7.861	—	7.861	14.250	9.680	7.320	4.890	—	—	—	—
Emilia	—	6.253	—	6.251	—	6.252	—	6.252	2.230	2.100	3.840	4.310	—	—	—	—
Toscana	2	207.602	1	207.614	1	207.614	1	207.473	40.620	36.810	30.920	38.320	50,0	45,0	45,0	50,0
Marche	—	153.514	—	153.514	—	153.514	—	153.514	34.530	29.850	30.030	29.720	—	—	—	—
Umbria	—	38.096	—	38.096	—	38.096	—	38.096	18.140	17.520	20.860	28.750	—	—	—	—
Lazio	29	128.025	29	128.030	29	128.032	29	128.105	79.290	79.730	69.680	81.880	35,2	30,0	30,0	35,2
Abruzzi e Molise	—	103.677	—	103.747	—	103.747	—	103.747	266.520	352.350	295.490	268.760	—	—	—	—
Campania	2.248	156.450	2.248	156.450	2.248	156.450	2.248	156.450	549.070	793.860	533.820	519.310	28,1	62,5	38,4	34,2
Puglia	32.904	150.133	32.674	150.513	32.674	150.551	32.614	150.534	801.800	1.178.630	1.059.420	1.034.920	17,3	23,3	21,3	20,2
Lucania	74	15.230	74	15.230	74	15.230	74	15.230	41.900	59.850	53.750	66.330	20,0	25,0	25,0	30,0
Calabria	14.805	98.535	14.805	98.535	14.805	98.535	14.805	98.531	768.150	1.018.770	1.084.810	1.148.910	18,3	22,0	25,0	26,3
Sicilia	351	118.307	340	118.307	340	118.307	340	118.307	144.780	154.390	148.760	110.380	40,4	36,2	37,1	35,4
Sardegna	22	35.931	22	35.933	22	35.933	22	35.933	27.770	27.640	34.550	35.160	8,2	8,6	10,0	10,6
ITALIA SETTENT.	—	68.503	—	67.856	—	67.759	—	66.469	115.010	102.560	89.210	76.130	—	—	—	—
ITALIA CENTRALE	31	527.237	30	527.254	30	527.256	30	527.188	172.580	163.910	151.490	178.670	36,1	30,7	30,7	35,7
ITALIA MERIDION.	50.031	524.025	49.801	524.475	49.801	524.513	49.741	524.492	2.427.440	3.403.460	3.027.290	3.038.230	18,1	24,7	23,2	22,7
ITALIA INSULARE	373	154.238	362	154.240	362	154.240	362	154.240	172.550	182.030	183.310	145.540	38,5	34,5	35,5	33,8
IN COMPLES.	50.435	1.274.003	50.193	1.273.825	50.193	1.273.768	50.133	1.272.389	2.887.580	3.851.980	3.451.300	3.438.570	18,3	24,8	23,3	22,8

(a) Compresa la produzione proveniente dalle piante sparse.

Prodotti di prima trasformazione

TAV. 142. — VINO

CIRCOSCRIZIONI	UVA DESTINATA ALLA VINIFICAZIONE								V I N O			
	IN COMPLESSO (quintali)				RESA IN VINO PER QUINTALE (litri)				(ettolitri)			
	1939	1940	1941	1942	1939	1940	1941	1942	1939	1940	1941	1942
Alessandria	2.020.210	1.631.960	1.872.900	1.815.990	66,7	63,3	64,0	61,8	1.348.370	1.033.070	1.199.080	1.122.460
Aosta	208.850	213.730	199.640	208.090	62,4	62,9	64,7	64,0	130.350	134.430	129.130	133.080
Asti	1.916.900	1.368.800	1.439.900	1.808.760	71,1	71,0	71,7	71,9	1.362.050	972.360	1.032.860	1.300.000
Cuneo	1.451.330	1.020.580	1.159.320	1.211.650	67,4	66,5	64,3	62,9	978.880	678.420	745.250	761.620
Novara	429.510	297.560	357.560	388.680	71,8	69,8	71,8	66,0	308.320	207.640	256.680	256.520
Torino	643.650	429.910	489.090	745.990	64,5	66,3	68,5	66,1	414.870	285.170	335.100	493.320
Vercelli	267.630	245.490	231.880	255.990	65,1	63,9	64,1	63,1	174.180	156.960	148.600	161.500
Genova	317.060	240.750	289.300	264.700	48,6	65,0	60,0	65,0	154.160	156.490	173.580	172.050
Imperia	131.890	89.740	91.230	109.770	65,0	61,7	61,5	61,9	85.750	55.350	56.120	67.920
La Spezia	356.040	229.500	149.280	274.960	58,1	56,8	59,1	61,1	206.750	130.440	88.200	168.020
Savona	188.000	115.000	139.540	98.750	64,2	61,5	63,0	63,5	120.700	70.680	87.850	62.750
Bergamo	240.330	213.490	297.080	455.180	62,0	64,0	65,0	65,0	149.000	136.630	193.100	295.870
Brescia	445.830	331.450	254.220	611.170	73,0	73,2	71,9	70,1	325.300	242.610	182.700	428.710
Como	106.010	130.060	104.290	134.010	61,9	61,3	60,6	61,6	65.600	79.740	63.190	82.570
Cremona	202.720	126.970	90.900	108.140	65,0	62,0	61,0	60,0	131.770	78.720	55.450	64.880
Mantova	1.144.330	772.550	675.210	583.270	68,1	65,5	65,1	64,7	779.640	506.220	439.600	377.430
Milano	106.210	86.020	91.070	73.840	54,8	55,0	62,5	55,0	58.160	47.310	56.920	40.610
Pavia	1.481.770	1.162.630	1.311.710	1.274.820	64,6	73,3	65,8	66,3	957.620	852.390	863.400	844.760
Sondrio	155.350	144.990	182.280	81.420	67,6	67,0	65,0	65,0	104.990	97.140	118.490	52.920
Varese	37.200	47.490	41.970	59.870	56,6	64,9	65,0	65,0	21.000	30.810	27.280	38.910
Bolzano	285.480	252.460	389.790	381.210	69,8	65,0	68,0	65,0	199.350	164.100	265.050	247.790
Trento	450.670	579.300	583.700	561.710	74,5	78,1	75,3	73,2	335.600	452.700	439.570	411.370
Belluno	36.370	68.310	66.240	79.440	63,8	60,0	65,0	65,0	23.210	40.990	43.060	51.640
Padova	914.710	685.170	496.870	1.129.760	62,5	62,1	60,4	62,9	571.380	425.500	300.270	710.410
Rovigo	259.170	210.770	251.210	208.520	60,0	58,0	60,0	60,0	155.500	122.240	150.730	125.110
Treviso	855.700	854.110	948.350	914.310	64,0	65,1	67,1	68,0	547.840	556.240	636.570	621.280
Udine	452.270	468.000	598.670	505.200	65,2	62,0	64,0	63,6	295.070	290.130	384.940	321.360
Venezia	710.410	648.840	623.300	758.750	63,7	63,4	66,4	63,0	452.620	411.640	413.870	478.010
Verona	820.250	695.920	625.670	969.970	68,0	69,9	69,4	69,9	557.420	486.330	434.300	678.030
Vicenza	529.550	387.800	580.400	633.100	59,4	63,0	65,0	65,1	314.800	244.310	377.260	412.190
Carnaro (Fiume)	16.340	8.180	12.500	12.050	62,9	60,0	64,0	62,4	10.280	4.910	8.000	7.520
Gorizia	160.810	129.550	168.910	180.860	66,9	68,4	67,4	65,7	107.540	88.670	113.900	118.910
Istria (Pola)	470.270	554.380	442.490	472.200	67,2	65,0	66,0	66,3	316.170	360.420	292.190	312.980
Trieste	90.800	81.530	52.640	62.610	56,5	50,8	57,3	58,2	51.300	41.390	30.170	36.450
Zara	27.670	19.420	20.810	19.190	62,0	66,0	62,0	62,0	17.160	12.820	12.900	11.900
Bologna	777.650	629.960	628.440	726.570	65,7	66,6	63,0	60,4	510.610	419.710	395.930	439.100
Ferrara	272.340	209.390	218.980	205.370	63,2	59,0	62,9	61,5	172.120	123.510	137.720	126.210
Forlì	672.400	574.200	702.300	712.550	61,6	63,2	62,1	62,0	414.600	363.000	436.420	442.000
Modena	1.639.470	1.331.380	1.192.020	596.280	68,2	67,9	67,9	64,5	1.117.410	904.040	809.260	384.480
Parma	988.750	649.210	903.670	603.310	64,0	64,6	64,9	54,2	633.030	419.370	586.200	327.020
Piacenza	590.380	446.930	514.420	543.210	67,5	65,8	62,6	62,6	398.690	293.930	322.030	340.070
Ravenna	1.272.830	1.029.070	2.007.000	1.152.660	65,0	65,0	65,0	65,0	827.340	668.900	1.304.550	749.230
Reggio nell'Emilia	1.674.200	1.236.180	1.295.200	573.400	70,0	68,0	65,4	60,5	1.171.940	840.600	847.670	346.950
Arezzo	1.193.170	713.500	656.360	848.480	65,8	66,1	68,9	67,8	785.460	471.770	452.550	575.620
Firenze	1.917.490	1.570.530	1.402.850	1.220.120	68,0	70,0	66,6	68,0	1.304.210	1.099.370	934.490	830.000
Grosseto	267.590	168.740	153.110	192.550	63,7	55,0	60,1	63,3	170.460	92.870	91.990	121.810
Livorno	309.700	252.340	281.330	236.860	65,0	70,0	70,0	68,2	201.310	176.550	196.930	161.480
Lucca	472.450	291.980	200.450	231.370	69,0	68,2	68,3	61,8	326.170	199.230	136.810	142.920
Massa-Carrara	466.960	307.630	223.250	233.500	63,0	63,0	60,0	62,2	294.190	193.800	133.950	145.210
Pisa	1.345.870	978.860	1.121.550	510.390	68,0	65,0	63,5	64,4	915.300	636.260	711.820	328.580
Pistoia	340.320	312.680	255.350	303.920	75,0	72,3	74,8	70,3	255.240	226.080	191.020	213.510
Siena	1.136.300	505.730	723.690	730.500	66,2	67,1	65,0	64,9	751.690	339.580	470.490	474.050
Ancona	817.460	479.790	478.090	681.940	63,3	66,9	66,3	65,5	517.100	320.830	316.810	446.920
Ancoli Piceno	806.460	538.770	739.840	903.310	65,0	67,0	66,8	66,8	524.180	360.990	493.900	603.070
Macerata	1.151.640	867.060	538.990	656.950	60,4	64,9	68,0	63,9	695.330	563.150	366.510	419.960
Pesaro e Urbino	666.260	528.000	552.000	558.470	64,8	65,0	65,0	65,0	431.470	343.200	358.800	363.000
Perugia	1.459.110	782.250	1.200.500	1.261.600	68,4	67,5	67,9	66,9	998.570	528.360	814.600	843.510
Terni	554.900	104.950	269.250	207.040	61,0	60,0	58,1	65,0	338.490	62.970	156.520	134.620
Frosinone	1.394.620	266.800	752.440	1.111.850	67,2	60,5	65,8	67,1	937.560	161.400	495.220	745.760
Latina	270.090	155.160	316.010	333.290	60,0	49,4	60,0	60,0	162.050	76.660	189.610	199.980
Rieti	362.470	116.920	174.330	206.130	58,3	55,9	58,9	58,7	211.430	65.390	102.720	120.940
Roma	2.118.180	1.303.790	2.038.730	2.198.440	65,0	65,0	62,0	62,0	1.376.810	847.470	1.263.400	1.363.030
Viterbo	909.980	181.600	410.210	837.250	65,0	65,0	65,0	65,0	591.460	118.040	266.630	544.210

Segue : Prodotti di prima trasformazione

Segue : Tav. 142. — VINO

CIRCOSCRIZIONI	UVA DESTINATA ALLA VINIFICAZIONE								V I N O			
	IN COMPLESSO (quintali)				RESA IN VINO PER QUINTALE (litri)				(ettolitri)			
	1939	1940	1941	1942	1939	1940	1941	1942	1939	1940	1941	1942
Campobasso	444.720	232.070	306.230	250.160	69,0	64,0	65,0	65,0	306.860	148.520	199.050	162.610
Chieti	431.310	287.400	364.280	336.140	64,1	67,3	65,8	64,1	276.560	193.320	239.690	215.400
L'Aquila	611.760	392.750	492.840	304.810	64,5	64,4	65,9	66,8	394.590	252.820	325.020	203.660
Pescara	289.070	225.110	227.880	237.520	69,9	63,8	70,0	70,0	202.120	143.510	159.620	166.260
Teramo	893.500	628.920	680.580	655.000	60,9	60,9	61,1	61,9	544.610	383.210	415.760	405.680
Avellino	1.250.000	830.000	1.100.000	1.160.000	66,0	65,0	65,0	65,0	825.000	539.500	715.000	754.000
Benevento	932.660	679.690	819.790	515.480	66,4	66,4	68,7	65,0	619.380	451.390	562.810	335.060
Napoli	1.886.910	1.098.810	1.373.360	1.475.920	65,6	62,0	65,0	63,4	1.237.260	681.260	892.680	936.260
Salerno	902.770	643.680	680.290	848.130	72,0	64,1	71,4	64,9	649.840	412.510	485.580	550.170
Bari	1.878.270	1.291.360	1.743.160	1.502.210	69,4	70,3	68,6	66,9	1.302.850	908.390	1.196.530	1.005.380
Brindisi	739.610	725.310	1.241.910	1.129.380	70,8	71,5	71,5	70,6	523.750	518.430	888.750	797.170
Foggia	1.037.960	485.000	1.046.480	884.180	69,5	66,4	68,8	73,0	720.880	322.020	720.130	645.450
Ionio (Taranto)	1.043.900	850.700	917.680	1.192.910	66,3	61,2	61,1	69,0	691.730	520.320	560.340	823.250
Lecce	1.145.990	1.170.830	1.793.610	2.401.550	68,0	70,3	65,6	73,8	779.370	823.270	1.176.980	1.773.140
Matera	177.100	118.540	233.850	170.250	62,3	61,1	64,6	65,0	110.330	72.420	151.130	110.660
Potenza	542.720	300.130	576.160	692.450	64,0	65,0	65,0	64,0	347.520	195.090	374.500	450.090
Catanzaro	488.480	343.360	596.010	614.260	60,0	60,2	60,0	60,0	293.090	206.610	357.610	368.570
Cosenza	206.680	92.970	298.220	340.160	60,8	64,7	70,0	60,0	125.680	60.140	208.850	204.050
Reggio di Calabria	235.580	175.500	327.900	269.000	57,2	56,3	57,6	57,5	134.730	98.750	188.990	154.750
Agrigento	262.690	248.810	217.530	261.440	61,4	60,6	60,6	61,8	161.360	150.820	131.740	161.590
Caltanissetta	373.730	188.550	308.010	409.590	63,4	66,7	66,9	67,5	237.010	125.760	206.050	276.320
Catania	1.101.050	807.890	1.053.220	1.290.140	66,4	67,8	62,6	64,3	730.820	547.760	659.130	829.310
Enna	95.000	68.700	80.170	101.540	65,0	62,0	65,0	65,0	61.750	42.590	52.150	66.000
Messina	695.510	473.660	700.260	708.400	63,5	64,3	64,0	63,8	441.650	304.700	448.510	452.010
Palermo	690.670	673.900	817.100	827.840	60,8	61,5	61,3	61,1	419.650	414.250	500.960	506.140
Ragusa	373.260	197.120	359.610	455.390	60,0	62,0	65,0	67,5	223.960	122.220	233.750	307.440
Siracusa	227.210	281.590	258.030	394.250	68,7	66,0	65,8	66,7	156.120	185.830	169.660	263.060
Trapani	999.920	883.140	1.157.510	1.491.950	62,6	69,5	66,0	62,5	625.550	613.850	763.600	932.200
Cagliari	546.980	489.610	576.330	789.830	60,5	60,1	61,8	62,0	331.080	294.370	356.140	489.810
Nuoro	99.910	116.030	124.310	134.770	65,3	66,0	66,3	65,1	65.210	76.610	82.440	87.740
Sassari	229.410	201.920	177.220	238.930	62,2	55,5	61,0	62,6	142.590	112.110	108.170	149.560
Piemonte	6.937.880	5.208.030	5.750.290	6.435.150	68,0	66,6	66,9	65,7	4.717.020	3.468.050	3.846.700	4.228.500
Liguria	992.990	674.990	669.350	748.180	57,1	61,2	60,6	62,9	567.360	412.960	405.750	470.740
Lombardia	3.919.750	3.015.650	3.048.730	3.381.720	66,2	68,7	65,6	65,8	2.593.080	2.071.570	2.000.130	2.226.660
Venezia Tridentina	736.150	831.760	973.490	942.920	72,7	74,2	72,4	69,9	534.950	616.800	704.620	659.160
Veneto	4.578.430	4.018.920	4.190.710	5.199.050	63,7	64,1	65,4	65,4	2.917.840	2.577.380	2.741.000	3.398.030
Venezia Giulia e Zara	765.890	793.060	697.350	746.910	65,6	64,1	65,6	65,3	502.450	508.210	457.160	487.760
Emilia	7.888.020	6.106.320	7.462.030	5.113.350	66,5	66,0	64,9	61,7	5.245.740	4.033.060	4.839.780	3.155.060
Toscana	7.449.850	5.101.990	5.017.940	4.507.690	67,2	67,3	66,2	66,4	5.004.030	3.435.510	3.320.050	2.993.180
Marche	3.441.820	2.413.620	2.308.920	2.800.670	63,0	65,8	66,5	65,4	2.168.080	1.588.170	1.536.020	1.832.950
Umbria	2.014.010	887.200	1.469.750	1.468.640	66,4	66,7	66,1	66,6	1.337.060	591.330	971.120	978.130
Lazio	5.055.340	2.024.270	3.691.720	4.686.960	64,9	62,7	62,8	63,5	3.279.310	1.268.960	2.317.580	2.973.920
Abruzzi e Molise	2.670.560	1.766.250	2.071.810	1.783.630	64,6	63,5	64,7	64,7	1.724.740	1.121.380	1.339.140	1.153.610
Campania	4.972.340	3.252.180	3.973.440	3.999.530	67,0	64,1	66,8	64,4	3.331.480	2.084.660	2.656.070	2.575.490
Puglie	5.845.730	4.523.200	6.742.840	7.110.230	68,7	68,4	67,4	70,9	4.018.580	3.092.430	4.542.730	5.044.390
Lucania	719.820	418.670	810.010	862.700	63,6	63,9	64,9	65,0	457.850	267.510	525.630	560.750
Calabrie	930.740	611.830	1.222.130	1.223.420	59,5	59,7	61,8	59,5	553.500	365.500	755.450	727.370
Sicilia	4.819.040	3.823.360	4.951.440	5.940.540	63,5	65,6	63,9	63,9	3.057.870	2.507.780	3.165.550	3.794.070
Sardegna	876.300	807.560	877.860	1.163.530	61,5	59,8	62,3	62,5	538.880	483.090	546.750	727.110
ITALIA SETTENTRIONALE	25.819.110	20.648.730	22.791.950	22.567.280	66,1	66,3	65,8	64,8	17.078.440	13.688.030	14.995.140	14.625.910
ITALIA CENTRALE	17.961.020	10.427.080	12.488.330	13.463.960	65,6	66,0	65,2	65,2	11.788.480	6.883.970	8.144.770	8.778.180
ITALIA MERIDIONALE	15.139.190	10.572.130	14.820.230	14.979.510	66,6	65,6	66,3	67,2	10.086.150	6.931.480	9.819.020	10.061.610
ITALIA INSUIARE	5.695.340	4.630.920	5.829.300	7.104.070	63,2	64,6	63,7	63,6	3.596.750	2.990.870	3.712.300	4.521.180
IN COMPLESSO	64.614.660	46.278.860	55.929.810	58.114.820	65,9	65,9	65,6	65,4	42.549.820	30.494.350	36.671.230	37.986.680

Segue: Prodotti di prima trasformazione

TAV. 143. — OLIO

CIRCOSCRIZIONI	OLIVE DESTINATE ALLA OLEIFICAZIONE								O L I O			
	IN COMPLESSO (quintali)				RESA IN OLIO (kg per quintale)				(quintali)			
	1939	1940	1941	1942	1939	1940	1941	1942	1939	1940	1941	1942
Genova	8.120	142.770	5.860	131.330	13,6	15,0	11,9	15,0	1.110	21.410	700	19.700
Imperia	125.870	699.260	174.820	301.270	16,6	17,2	14,2	19,8	20.910	120.610	24.790	59.780
La Spezia	37.210	82.590	17.930	86.100	18,8	17,0	13,0	13,8	6.980	14.000	2.330	11.900
Savona	17.640	141.210	17.970	90.780	7,8	16,0	15,3	17,4	1.380	22.540	2.750	15.780
Bergamo	980	750	380	450	16,3	16,0	18,4	17,8	160	120	70	80
Brescia	18.400	41.540	13.460	19.970	18,0	17,8	19,8	19,3	3.310	7.400	2.670	3.860
Como	1.790	410	830	1.630	14,5	17,1	18,1	17,7	260	70	150	290
Trento	5.200	6.520	1.540	2.730	20,2	17,0	24,0	23,4	1.050	1.110	370	640
Padova	1.780	2.600	280	720	13,5	14,2	14,3	16,7	240	370	40	120
Treviso	70	100	130	90	14,3	20,0	15,4	11,1	10	20	20	10
Verona	22.110	47.240	7.590	23.400	19,9	14,7	19,0	18,5	4.400	6.990	1.440	4.330
Vicenza	2.480	3.040	930	560	17,3	13,8	18,3	17,9	430	420	170	100
Carnaro (Fiume)	930	900	70	300	12,9	11,1	14,3	10,0	120	100	10	30
Istria (Pola)	71.720	48.500	8.960	36.280	14,8	16,3	15,6	17,6	10.600	7.890	1.400	6.390
Trieste	140	50	30	20	14,3	20,0	33,3		20	10	10	
Zara	1.620	3.840	3.070	2.340	14,8	15,1	14,3	14,1	240	580	440	330
Forlì	50.630	22.600	18.300	18.220	14,5	15,0	14,0	13,8	7.340	3.400	2.560	2.520
Ravenna	2.630	2.700	860	2.350	17,9	15,2	16,3	18,3	470	410	140	390
Arezzo	51.490	118.920	30.330	90.980	19,7	17,0	16,8	17,9	10.120	20.180	5.100	16.310
Firenze	241.400	520.090	200.380	356.090	15,1	16,2	16,4	19,6	36.400	84.480	32.770	69.780
Grosseto	157.770	187.060	84.730	185.090	17,2	17,2	19,0	17,6	27.110	32.130	16.120	32.650
Livorno	84.360	91.620	48.570	104.420	11,9	12,4	13,0	19,5	10.000	11.330	6.300	20.400
Lucca	33.460	128.660	8.840	101.380	16,8	12,0	16,9	18,3	5.630	15.500	1.450	18.590
Massa-Carrara	11.850	28.410	5.470	20.600	17,0	14,7	15,5	18,0	2.020	4.180	850	3.700
Pisa	124.980	157.590	48.040	225.180	15,6	14,4	18,3	17,9	19.440	22.670	8.800	40.350
Pistoia	45.370	58.240	23.030	69.500	18,3	18,0	16,0	18,5	8.300	10.490	3.680	12.860
Siena	99.850	137.300	89.100	124.400	17,7	16,7	16,9	19,7	17.650	22.920	15.070	24.500
Ancona	48.910	10.030	29.630	33.380	17,2	15,8	17,1	16,8	8.420	1.580	5.080	5.620
Ascoli Piceno	29.600	25.350	14.150	31.980	16,1	17,1	18,4	17,9	4.770	4.340	2.610	5.730
Macerata	44.050	27.640	26.340	32.950	17,7	15,8	12,5	16,0	7.810	4.380	3.280	5.280
Pesaro e Urbino	17.650	9.490	12.070	20.000	15,6	17,0	15,8	17,0	2.750	1.610	1.910	3.400
Perugia	212.560	288.430	120.940	167.350	16,5	17,1	18,7	19,8	35.050	49.390	22.600	33.170
Terni	90.520	164.260	83.400	107.080	21,4	17,8	18,9	18,9	19.370	29.250	15.770	20.200
Frosinone	281.440	190.730	112.240	165.000	17,8	14,7	14,2	16,0	50.170	28.110	15.420	26.400
Latina	135.840	51.950	96.130	94.360	15,5	10,2	16,8	16,5	21.060	5.300	16.180	15.600
Rieti	59.020	111.950	47.440	95.740	16,8	18,0	20,1	21,9	9.890	20.150	9.530	21.010
Roma	320.350	279.480	229.850	216.220	17,6	15,1	15,1	16,0	56.240	42.270	34.720	34.660
Viterbo	156.450	158.750	43.960	169.130	15,2	14,9	15,0	15,5	23.770	23.680	6.590	26.270
Campobasso	174.450	166.980	57.310	194.500	15,6	15,9	15,8	15,0	27.260	26.540	9.070	29.080
Chieti	161.510	480.490	57.540	269.780	16,6	16,7	15,9	17,0	26.820	80.410	9.170	45.890
L'Aquila	11.020	18.640	6.590	10.000	18,9	15,1	14,4	20,0	2.080	2.810	950	2.000
Pescara	87.920	142.600	24.380	108.960	22,0	16,8	17,2	17,2	19.380	23.990	4.200	18.740
Teramo	69.720	74.720	27.400	105.660	13,7	13,5	15,0	15,2	9.610	10.070	4.100	16.100
Avellino	71.270	47.000	27.000	56.000	18,3	12,0	12,0	17,0	13.050	5.640	3.240	9.520
Benevento	272.770	89.850	108.540	146.570	15,3	13,8	13,7	16,6	41.690	12.400	14.890	24.300
Napoli	239.500	95.980	148.950	207.890	12,8	13,0	12,9	12,0	30.700	12.480	19.240	24.950
Salerno	814.770	437.110	396.620	433.990	12,4	13,5	13,2	14,1	100.680	59.160	52.400	61.050

Segue: Prodotti di prima trasformazione

Segue: Tav. 143. — OLIO

CIRCOSCRIZIONI	OLIVE DESTINATE ALLA OLEIFICAZIONE								O L I O			
	IN COMPLESSO (quintali)				RESA IN OLIO (kg per quintale)				(quintali)			
	1939	1940	1941	1942	1939	1940	1941	1942	1939	1940	1941	1942
Bari	4.142.980	1.039.100	1.868.480	1.510.800	18,9	17,5	17,8	17,1	782.400	181.390	333.490	258.590
Brindisi	864.000	282.880	870.910	475.920	17,8	8,2	18,2	17,3	153.390	23.100	158.210	82.560
Foggia	603.670	450.650	499.920	490.470	17,9	16,6	16,1	17,4	107.950	74.760	80.340	85.330
Ionio (Taranto)	505.600	259.910	584.980	332.980	16,8	13,5	15,7	14,9	85.060	35.150	91.640	49.450
Lecce	1.040.410	156.670	1.073.910	358.190	14,4	8,3	15,8	10,9	150.310	13.030	169.920	38.960
Matera	222.910	161.830	54.050	153.550	16,3	16,4	15,3	17,7	36.360	26.490	8.290	27.180
Potenza	172.870	232.530	82.870	189.590	18,0	14,9	15,3	16,1	31.160	34.610	12.670	30.520
Catanzaro	1.675.020	118.270	1.005.040	259.820	11,5	17,2	17,3	17,8	192.520	20.340	173.580	46.220
Cosenza	913.490	330.990	609.170	624.640	15,1	10,7	15,0	16,0	138.140	35.440	91.250	99.990
Reggio di Calabria	1.801.210	442.640	1.068.010	606.130	12,0	15,3	16,2	14,3	216.850	67.770	173.030	86.500
Agrigento	502.570	99.980	308.860	110.000	18,3	13,3	13,6	15,0	92.130	13.340	41.970	16.540
Caltanissetta	159.680	64.600	111.710	63.100	18,2	12,8	13,3	10,6	29.090	8.250	14.900	6.710
Catania	316.600	65.040	176.530	93.280	15,8	15,8	14,8	14,2	49.960	10.260	26.060	13.230
Enna	46.200	25.050	36.000	45.010	15,0	13,0	13,0	13,0	6.930	3.260	4.680	5.850
Messina	1.066.680	70.810	474.070	292.120	17,5	17,1	19,6	15,2	186.750	12.090	92.940	44.450
Palermo	543.280	64.300	291.390	210.630	18,8	17,4	17,4	16,7	102.250	11.210	50.720	35.120
Ragusa	122.460	67.940	191.830	47.100	15,6	11,4	15,5	15,5	19.050	7.730	29.710	7.310
Siracusa	233.810	154.300	241.060	61.540	15,7	12,0	15,9	14,2	36.620	18.520	38.250	8.720
Trapani	315.980	32.320	200.070	44.020	15,7	12,0	18,0	16,0	49.660	3.880	36.010	7.040
Cagliari	115.750	129.190	61.010	92.160	10,6	10,8	12,7	11,8	12.260	13.970	7.760	10.830
Nuoro	108.180	75.490	34.030	61.610	9,0	12,9	15,4	15,0	9.710	9.750	5.250	9.230
Sassari	100.900	265.010	51.250	303.760	8,6	13,4	13,3	14,9	8.720	35.510	6.830	45.250
Liguria	188.840	1.065.830	216.580	609.480	16,1	16,8	14,1	17,6	30.380	178.560	30.570	107.160
Lombardia	21.170	42.700	14.670	22.050	17,6	17,8	19,7	19,2	3.730	7.590	2.890	4.230
Venezia Tridentina	5.200	6.520	1.540	2.730	20,2	17,0	24,0	23,4	1.050	1.110	370	640
Veneto	26.440	52.980	8.930	24.770	19,2	14,7	18,7	18,4	5.080	7.800	1.670	4.560
Venezia Giulia e Zara	74.410	53.290	12.130	38.940	14,8	16,1	15,3	17,3	10.980	8.580	1.860	6.750
Emilia	53.260	25.300	19.160	20.570	14,7	15,1	14,1	14,2	7.810	3.810	2.700	2.910
Toscana	850.530	1.427.890	538.490	1.277.640	16,1	15,7	16,7	18,7	136.670	223.880	90.140	239.140
Marche	140.210	72.510	82.190	118.310	16,9	16,4	15,7	16,9	23.750	11.910	12.880	20.030
Umbria	303.080	452.690	204.340	274.430	18,0	17,4	18,8	19,4	54.420	78.640	38.370	53.370
Lazio	953.100	792.860	529.620	740.450	16,9	15,1	15,7	16,7	161.130	119.510	82.940	123.940
Abruzzi e Molise	504.620	883.430	173.220	688.900	16,9	16,3	15,9	16,2	85.150	143.820	27.490	111.810
Campania	1.398.310	669.940	681.110	844.450	13,3	13,4	13,2	14,2	186.120	89.680	89.770	119.820
Puglia	7.156.660	2.189.210	4.898.200	3.168.360	17,9	15,0	17,0	16,3	1.279.110	327.430	833.600	514.890
Lucania	395.780	394.360	136.920	343.140	17,1	15,5	15,3	16,8	67.520	61.100	20.960	57.700
Calabria	4.389.720	891.900	2.682.220	1.490.590	12,5	13,9	16,3	15,6	547.510	123.550	437.860	232.710
Sicilia	3.307.260	644.340	2.031.520	966.800	17,3	13,7	16,5	15,1	572.440	88.540	335.240	144.970
Sardegna	324.830	469.690	146.290	457.530	9,4	12,6	13,6	14,3	30.690	59.230	19.840	65.310
ITALIA SETTENTRIONALE	369.320	1.246.620	273.010	718.540	16,0	16,6	14,7	17,6	59.030	207.450	40.060	126.250
ITALIA CENTRALE	2.246.920	2.745.950	1.354.640	2.410.830	16,7	15,8	16,6	18,1	375.970	433.940	224.330	436.480
ITALIA MERIDIONALE	13.845.090	5.028.840	8.571.670	6.535.440	15,6	14,8	16,4	15,9	2.165.410	745.580	1.409.680	1.036.930
ITALIA INSULARE	3.632.090	1.114.030	2.177.810	1.424.330	16,6	13,3	16,3	14,8	603.130	147.770	355.080	210.280
IN COMPLESSO	20.093.420	10.135.440	12.377.130	11.089.140	15,9	15,1	16,4	16,3	3.203.540	1.534.740	2.029.150	1.809.940

Segue: Prodotti di prima trasformazione

TAV. 146. — BOZZOLI

(seme allevato e prodotto ottenuto)

CIRCOSCRIZIONI	1939		1940		1941		1942	
	SEME ALLEVATO	PRODUZIONE	SEME ALLEVATO	PRODUZIONE	SEME ALLEVATO	PRODUZIONE	SEME ALLEVATO	PRODUZIONE
	(once)	(kg)	(once)	(kg)	(once)	(kg)	(once)	(kg)
Alessandria	10.715	757.469	14.379	1.073.671	14.257	793.640	14.122	809.384
Aosta	91	5.161	131	8.015	104	5.746	89	6.248
Asti	5.079	379.843	6.230	460.521	5.355	339.954	4.132	280.855
Cuneo	24.265	1.553.665	24.487	1.697.080	20.961	1.018.619	20.196	1.191.246
Novara	1.021	81.310	1.336	107.639	1.014	69.821	1.051	88.456
Torino	2.310	176.271	2.356	171.826	1.407	89.651	1.397	102.946
Vercelli	21	1.303	32	2.116	35	1.650	2	116
Genova	57	3.821	71	5.275	73	4.109	78	4.829
La Spezia	—	—	6	337	..	13	4	230
Savona	296	22.049	430	22.344	242	15.224	211	17.207
Bergamo	27.144	1.192.790	24.243	1.342.259	20.961	961.619	20.096	972.850
Brescia	46.573	2.672.138	48.469	3.221.642	46.669	2.521.175	41.573	2.188.389
Como	10.035	425.286	8.987	498.895	6.246	202.872	4.713	262.704
Cremona	35.394	1.706.942	36.796	2.562.973	35.724	2.183.234	35.014	1.854.260
Mantova	14.567	842.958	16.755	1.218.688	17.204	1.097.102	16.980	979.134
Milano	17.248	805.947	18.497	1.046.141	17.059	755.145	14.040	662.448
Pavia	1.416	100.250	2.578	190.854	2.521	173.238	2.905	194.558
Sondrio	82	5.146	105	6.276	65	2.815	62	2.549
Varese	2.688	149.565	2.759	174.686	2.205	107.974	1.987	126.314
Bolzano	10	522	12	912	4	266	10	568
Trento	8.456	605.600	8.482	660.318	7.262	495.084	6.532	488.401
Belluno	465	36.168	523	43.453	431	31.210	466	34.811
Padova	11.428	464.581	10.494	726.956	10.208	525.660	7.097	470.748
Rovigo	486	30.257	726	49.482	653	230.086	642	32.936
Treviso	68.341	4.727.279	60.173	5.206.758	63.317	4.375.999	55.425	4.769.466
Udine	67.358	4.811.546	63.085	5.169.925	61.418	4.205.726	52.662	4.132.746
Venezia	18.867	1.191.003	18.024	1.389.248	15.729	1.119.590	12.837	991.513
Verona	19.508	1.128.165	21.500	1.568.348	21.237	1.359.324	19.946	1.206.763
Vicenza	25.315	1.631.293	26.371	2.005.804	25.408	1.550.539	23.453	1.520.666
Gorizia	2.617	165.054	2.759	181.343	2.739	143.311	2.132	152.258
Istria (Pola)	31	1.838	39	2.516	12	870	17	841
Trieste	356	25.602	408	35.456	346	27.216	200	12.735
Bologna	535	41.996	1.238	100.594	1.032	86.003	822	63.661
Ferrara	217	16.147	342	31.991	322	25.842	283	20.757
Forlì	2.454	138.223	3.370	257.837	3.225	207.276	2.544	170.989
Modena	55	3.617	183	14.671	164	14.594	205	14.559
Parma	199	10.523	737	42.401	536	27.954	624	30.783
Piacenza	403	25.914	1.297	90.954	1.016	73.326	1.359	78.597
Ravenna	185	10.860	319	23.519	327	23.910	267	20.074
Reggio nell'Emilia	153	9.366	284	19.683	211	16.949	242	17.356
Arezzo	2.590	160.678	3.298	230.753	2.225	83.180	2.147	136.562
Firenze	801	41.882	1.032	63.925	508	15.209	529	32.462
Grosseto	—	—	10	408	2	159	5	272
Livorno	—	—	5	352	6	280	3	188
Lucca	847	49.823	1.004	70.498	934	47.888	752	49.485
Massa-Carrara	—	—	17	689	—	—	1	33
Pisa	146	8.446	229	14.012	186	9.362	175	10.657
Pistoia	1.295	83.971	1.558	101.523	1.366	62.627	1.133	83.274
Siena	627	37.987	967	57.849	225	3.608	291	15.794
Ancona	13.893	974.705	15.389	1.237.333	15.228	1.082.844	14.147	969.116
Ascoli Piceno	40	117.345	222	160.411	19	108.994	18	123.241
Macerata	1.333	91.847	2.419	167.451	2.057	130.376	1.931	113.279
Pesaro e Urbino	3.174	213.480	3.923	340.258	3.952	299.569	3.627	265.374
Perugia	354	22.336	590	43.999	441	21.685	457	29.425
Terni	6	426	104	3.406	60	3.794	62	2.841
Frosinone	7	425	221	6.033	98	5.750	137	7.320
Latina	13	348	31	971	8	350	6	309
Rieti	10	70	3.828	35	2.135	40	1.503
Roma	37	1.545	47	2.196	20	1.575	26	1.108
Viterbo	3	168	25	1.087	17	652	10	314
Campobasso	1	37	—	—	1	30	1	34
Chieti	31.532	..	36.873	..	34.092	30	28.526
L'Aquila	—	30	1.649	31	2.465	—	1.410
Pescara	30.304	7	31.366	..	22.110	—	22.899
Teramo	21.532	7	27.735	6	23.850	—	22.678

Segue: Prodotti di prima trasformazione

Segue: Tav. 146. — BOZZOLI

(seme allevato e prodotto ottenuto)

CIRCOSCRIZIONI	1939		1940		1941		1942	
	SEME ALLEVATO	PRODUZIONE	SEME ALLEVATO	PRODUZIONE	SEME ALLEVATO	PRODUZIONE	SEME ALLEVATO	PRODUZIONE
	(once)	(kg)	(once)	(kg)	(once)	(kg)	(once)	(kg)
Avellino	4	102	18	601	16	252	4	187
Benevento	36	552	224	10.260	144	6.730	117	5.701
Napoli	39	968	294	8.770	175	4.314	124	1.739
Salerno	8	285	42	1.938	53	2.095	32	1.918
Bari	6	3	180	1	75	1	32
Brindisi	5	—	—	—	—	—	—
Foggia	1	28	..	9	1	37	—	—
Ionio (Taranto)	19	..	10	..	17	—	—
Lecce	3	160	10	487	8	267	2	52
Matera	—	—	5	211	—	—	—	—
Potenza	6	148	19	577	5	353	1	47
Catanzaro	3.254	131.899	3.363	147.475	3.648	140.662	3.130	97.727
Cosenza	3.715	141.917	4.389	185.479	4.594	178.849	4.399	127.225
Reggio di Calabria	3.876	200.532	4.724	241.206	4.619	189.411	3.400	141.726
Agrigento	—	—	..	7	—	—	—	—
Caltanissetta	—	—	..	15	—	—	—	—
Catania	10	203	6	286	2	149	—	—
Enna	—	8	—	—	—	7	—	—
Messina	1.755	89.450	2.299	127.763	2.161	106.212	1.670	72.400
Palermo	1	35	10	294	9	187	1	52
Ragusa	—	—	—	—	1	50	—	—
Siracusa	—	—	1	49	—	—	—	—
Cagliari	11	—	—	..	4	..	1
Piemonte	43.502	2.955.022	48.951	3.520.868	43.133	2.319.081	40.989	2.479.251
Liguria	353	25.870	507	27.956	315	19.346	293	22.266
Lombardia	155.147	7.901.022	159.189	10.262.414	148.654	8.005.174	137.370	7.243.206
Venezia Tridentina	8.466	606.122	8.494	661.230	7.266	495.350	6.542	488.969
Veneto	211.768	14.020.292	200.896	16.159.974	198.401	13.398.134	172.528	13.159.649
Venezia Giulia e Zara	3.004	192.494	3.206	219.315	3.097	171.397	2.349	165.834
Emilia	4.201	256.646	7.770	581.650	6.833	475.854	6.346	416.776
Toscana	6.306	382.787	8.120	540.009	5.452	222.313	5.036	328.727
Marche	18.440	1.397.377	21.953	1.905.453	21.256	1.621.783	19.723	1.471.010
Umbria	360	22.762	694	47.405	501	25.479	519	32.266
Lazio	60	2.496	394	14.115	178	10.462	219	10.554
Abruzzi e Molise	1	83.405	44	97.623	38	82.547	31	75.547
Campania	87	1.907	578	21.569	388	13.391	277	9.545
Puglie	4	218	13	686	10	396	3	84
Lucania	6	148	24	788	5	353	1	47
Calabria	10.845	474.348	12.476	574.160	12.861	508.922	10.929	366.678
Sicilia	1.766	89.696	2.316	128.414	2.173	106.605	1.671	72.452
Sardegna	11	—	—	..	4	..	1
ITALIA SETTENTRIONALE	426.441	25.957.468	429.013	31.433.407	407.699	24.884.336	366.417	23.975.951
ITALIA CENTRALE	25.166	1.805.422	31.161	2.506.982	27.387	1.880.037	25.497	1.842.557
ITALIA MERIDIONALE	10.943	560.026	13.135	694.826	13.302	605.609	11.241	451.901
ITALIA INSULARE	1.766	89.707	2.316	128.414	2.173	106.609	1.671	72.453
IN COMPLESSO	464.316	28.412.623	475.625	34.763.629	450.561	27.476.591	404.826	28.342.862

X. — PRODUZIONE FORESTALE

A. — Consistenza e variazioni nella superficie dei boschi

TAV. 147. — AUMENTI E DIMINUZIONI
(Ettari)

CIRCOSCRIZIONI E CATEGORIE DI PROPRIETARI	SUPERFICIE DEI BOSCHI AL 30 GIUGNO 1938 (a)	1938-39			1939-40			1940-41			1941-42			SUPERFICIE DEI BOSCHI AL 30 GIUGNO 1942
		Au- MENTI	DIMINUZIONI		Au- MENTI	DIMINUZIONI		Au- MENTI	DIMINUZIONI		Au- MENTI	DIMINUZIONI		
			IN COM- PLESSO	di cui per di- sbosca- menti		IN COM- PLESSO	di cui per di- sbosca- menti		IN COM- PLESSO	di cui per di- sbosca- menti		IN COM- PLESSO	di cui per di- sbosca- menti	
Piemonte	612.414	611	42	35	583	114	82	424	16	10	304	112	11	614.052
Liguria	276.723	265	5	5	274	5	..	267	13	7	128	13	..	277.621
Lombardia	402.449	811	71	50	700	159	23	243	46	42	180	32	26	404.075
Venezia Tridentina	593.370	94	41	31	75	51	48	199	24	6	186	115	1	593.693
Veneto	367.054	523	76	75	847	34	23	385	67	66	273	29	24	368.876
Venezia G. e Zara	304.669	548	39	16	354	17	4	249	14	12	249	65	14	305.934
Emilia	335.992	868	772	132	559	74	60	276	40	40	242	76	76	336.975
Toscana	834.568	975	140	82	917	118	69	467	20	19	402	109	73	836.932
Marche	140.997	307	38	33	213	15	14	238	14	14	78	12	12	141.754
Umbria	227.901	454	66	64	337	43	43	198	13	13	168	40	40	228.896
Lazio	348.915	300	64	63	265	260	249	51	28	27	58	205	8	349.032
Abruzzi e Molise	243.163	547	2	2	647	29	9	312	90	2	..	244.726
Campania	259.268	638	43	11	634	4	2	332	2	..	172	66	12	260.929
Puglia	82.097	322	148	53	333	8	..	165	16	15	92	5	..	82.832
Lucania	165.103	70	194	193	162	457	454	267	121	119	70	512	512	164.388
Calabrie	394.124	633	124	102	921	107	33	977	40	36	523	101	40	396.806
Sicilia	99.347	755	31	1	765	12	..	412	143	2	..	101.377
Sardegna	195.996	1.250	17	12	492	3	..	348	262	4	..	198.324
MONTAGNA	3.608.882	5.658	741	320	4.770	510	383	3.213	179	141	1.980	429	228	3.622.644
COLLINA	1.947.846	3.238	851	420	2.874	370	192	2.059	134	125	1.330	720	338	1.955.272
PIANURA	327.412	1.075	321	220	1.434	630	558	538	161	160	310	351	283	329.306
IN COMPLESSO.	5.884.140	9.971	1.913	960	9.078	1.510	1.113	5.810	474	426	3.620	1.500	849	5.907.222
STATO	?	2.069	55	2	1.488	9	..	870	27	27	551	42	..	?
ENTI	?	4.793	421	252	4.336	748	579	2.839	199	175	1.916	937	521	?
PRIVATI	?	3.109	1.437	706	3.254	753	534	2.101	248	224	1.153	521	328	?

(a) I dati che non concordano con quelli pubblicati nel precedente Annuario sono stati variati a seguito della esecuzione del Catasto forestale in alcune Province, o per cambiamento di circoscrizione o per migliori accertamenti.

TAV. 148. — AUMENTO DELLA SUPERFICIE BOSCHIVA DISTINTO SECONDO
LE QUALITÀ DI CULTURA PREESISTENTI
(Ettari)

CIRCOSCRIZIONI E CATEGORIE DI PROPRIETARI	SEMINA- TIVE E CULTURE LEGNOSE SPECIA- LIZZATE	PRATI, PRATI-PASCOLI E PASCOLI PERMANENTI		INCOLTI PRODUTTIVI		SUPER- FICIE IMPRO- DUTTIVA	TOTALE	SEMINA- TIVE E CULTURE LEGNOSE SPECIA- LIZZATE	PRATI, PRATI-PASCOLI E PASCOLI PERMANENTI		INCOLTI PRODUTTIVI		SUPER- FICIE IMPRO- DUTTIVA	TOTALE
		IN COM- PLESSO	di cui con piante legnose	IN COM- PLESSO	di cui con piante legnose e a prev. prod. legnosa				IN COM- PLESSO	di cui con piante legnose	IN COM- PLESSO	di cui con piante legnose e a prev. prod. legnosa		
		1938-39	1939-40	1938-39	1939-40				1938-39	1939-40	1938-39	1939-40		
MONTAGNA	290	2.632	507	2.120	986	616	5.658	162	2.349	622	1.831	851	428	4.770
COLLINA	94	1.761	694	940	265	443	3.238	186	1.492	355	822	368	374	2.874
PIANURA	7	189	..	720	173	159	1.075	46	563	233	644	246	181	1.434
IN COMPLESSO	391	4.582	1.201	3.780	1.424	1.218	9.971	394	4.404	1.210	3.297	1.465	983	9.078
STATO	128	1.023	377	710	140	208	2.069	121	622	176	585	185	160	1.488
ENTI	179	2.293	470	1.896	717	425	4.793	174	2.456	598	1.235	536	471	4.336
PRIVATI	84	1.266	354	1.174	567	585	3.109	99	1.326	436	1.477	744	352	3.254
1940-41														
MONTAGNA	157	1.458	450	1.339	464	259	3.213	71	903	310	769	331	237	1.980
COLLINA	94	1.167	286	620	228	173	2.059	52	776	234	436	231	66	1.330
PIANURA	22	178	7	143	100	195	538	1	42	4	199	16	68	310
IN COMPLESSO	273	2.803	743	2.102	792	632	5.810	124	1.721	548	1.404	578	371	3.620
STATO	80	438	76	176	97	176	870	14	193	66	269	107	75	551
ENTI	39	1.383	337	1.242	438	175	2.839	77	892	230	784	341	163	1.916
PRIVATI	154	982	330	684	257	281	2.101	33	636	252	351	130	138	1.153

TAV. 149. — DIMINUIZIONE DELLA SUPERFICIE BOSCHIVA DISTRIBUITA SECONDO LA FORMA DI GOVERNO PREESISTENTE

(Ettari)

CIRCOSCRIZIONI E CATEGORIE DI PROPRIETARI	1938-39					1939-40					1940-41					1941-42				
	FUSTAIE		CEDUI COMPOSTI (a)	CEDUI SEMPLICI		FUSTAIE		CEDUI COMPOSTI (a)	CEDUI SEMPLICI		FUSTAIE		CEDUI COMPOSTI (a)	CEDUI SEMPLICI		FUSTAIE		CEDUI COMPOSTI (a)	CEDUI SEMPLICI	
	IN COMPLESSO	di cui a p. p. l. (b)		IN COMPLESSO	di cui a p. p. l. (b)	IN COMPLESSO	di cui a p. p. l. (b)		IN COMPLESSO	di cui a p. p. l. (b)	IN COMPLESSO	di cui a p. p. l. (b)		IN COMPLESSO	di cui a p. p. l. (b)	IN COMPLESSO	di cui a p. p. l. (b)		IN COMPLESSO	di cui a p. p. l. (b)
MONTAGNA	117	96	374	250	208	163	157	78	269	259	111	101	25	43	38	248	197	75	106	93
COLLINA	148	128	361	342	221	188	176	42	140	111	44	24	24	66	40	183	175	52	485	480
PIANURA	120	120	10	191	191	36	34	24	570	530	8	7	36	117	115	50	48	18	283	281
IN COMPLESSO	385	344	745	783	820	387	367	144	979	900	163	132	85	226	193	481	420	145	874	804
STATO	53	52	1	1	1	9	9	—	—	—	27	25	—	—	—	—	—	40	2	2
ENTI	82	78	71	268	216	132	130	54	562	549	46	41	22	131	128	238	218	9	690	688
PRIVATI	250	214	673	514	403	246	228	90	417	351	90	66	63	95	65	243	202	96	182	114

(a) Cedui composti e matricinati. — (b) p. p. l. = a prevalente produzione legnosa.

TAV. 150. — BOSCHI COLPITI DA INCENDIO

(Ettari)

CIRCOSCRIZIONI E CATEGORIE DI PROPRIETARI	1938-39					1939-40					1940-41					1941-42				
	SUPERFICIE PERCOSA DAL FUOCO					SUPERFICIE PERCOSA DAL FUOCO					SUPERFICIE PERCOSA DAL FUOCO					SUPERFICIE PERCOSA DAL FUOCO				
	IN COMPLESSO	% di bosco distrutto	nelle fustaie	nei cedui composti (a)	nei cedui semplici	IN COMPLESSO	% di bosco distrutto	nelle fustaie	nei cedui composti (a)	nei cedui semplici	IN COMPLESSO	% di bosco distrutto	nelle fustaie	nei cedui composti (a)	nei cedui semplici	IN COMPLESSO	% di bosco distrutto	nelle fustaie	nei cedui composti (a)	nei cedui semplici
MONTAGNA	2.017	2,0	680	447	890	3.552	3,6	885	915	1.752	1.775	1,7	532	313	930	6.516	3,1	1.985	2.278	2.253
COLLINA	2.807	4,8	717	336	1.554	2.324	7,3	766	724	834	1.390	0,6	476	111	803	4.726	7,1	1.017	1.067	2.642
PIANURA	504	11,3	98	246	160	517	3,5	89	36	392	79	1,3	20	5	54	828	10,8	102	96	430
IN COMPLESSO	5.128	4,4	1.495	1.029	2.604	6.393	4,9	1.740	1.675	2.978	3.244	1,2	1.028	429	1.787	11870	5,1	3.104	3.441	5.325
STATO	237	—	77	84	76	84	10,7	35	47	2	27	—	10	—	17	223	0,9	53	180	30
ENTI	1.793	6,4	689	364	740	2.568	4,7	617	764	1.197	1.267	1,3	582	139	546	5.015	8,2	1.395	956	2.664
PRIVATI	3.098	3,5	729	581	1.788	3.741	5,0	1.088	874	1.779	1.950	1,2	436	290	1.224	6.632	2,8	1.676	2.325	2.631

(a) Cedui composti e matricinati.

B. — Produzione legnosa dei boschi

TAV. 151. — PRODUZIONE COMPLESSIVA DI LEGNAME DA LAVORO E COMBUSTIBILE

a) Per regioni agrarie delle regioni territoriali

CIRCOSCRIZIONI	LEGNAME DA LAVORO (metri cubi)				COMBUSTIBILE (tonnellate)								
					LEGNA DA ARDERE				CARBONE				
	1938-39	1939-40	1940-41	1941-42	1938-39	1939-40	1940-41	1941-42	1938-39	1939-40	1940-41	1941-42	
Piemonte	M	259.160	327.680	340.050	363.750	366.013	496.881	543.270	604.948	9.918	9.679	9.426	16.206
	P	78.960	133.640	142.650	141.660	172.771	260.418	288.563	324.015	634	473	1.670	2.831
Liguria	M	70.680	84.300	86.740	104.950	54.534	79.691	73.910	85.337	—	—	39	158
	P	—	—	—	—	—	—	—	—	—	—	—	—
Lombardia	M	121.840	130.520	169.200	164.710	132.478	160.285	173.116	222.264	19.498	17.087	26.047	37.252
	P	10.040	12.480	12.870	16.580	4.270	4.830	6.322	8.316	501	638	936	1.096
Lombardia	M	221.480	257.770	276.880	225.810	274.114	358.646	419.790	552.625	8.515	6.645	14.672	18.707
	P	13.850	21.040	21.830	29.410	89.773	108.653	108.206	133.958	248	21	906	437
Venezia Trid.	M	55.730	78.560	53.320	77.830	46.060	64.970	46.479	78.049	—	—	—	—
	P	—	—	—	—	—	—	—	—	—	—	—	—
Venezia Trid.	M	474.540	521.460	480.300	534.520	175.103	171.463	271.202	391.742	4.271	3.896	5.939	8.830
	P	47.970	39.830	48.980	48.980	12.095	13.046	14.652	27.401	—	—	161	161
Veneto	M	32.230	25.460	26.410	60.110	13.774	14.095	20.421	41.957	37	29	175	349
	P	—	—	—	—	—	—	—	—	—	—	—	—
Veneto	M	376.680	328.250	286.760	307.630	281.098	309.867	377.748	489.670	4.434	4.091	5.104	10.206
	P	29.590	37.130	41.140	39.960	64.746	76.325	110.005	111.580	1.036	1.448	1.947	3.387
Venezia Giulia e Zara	M	19.640	16.140	23.210	17.140	19.654	22.362	28.732	27.834	51	52	214	197
	P	—	—	—	—	—	—	—	—	—	—	—	—
Venezia Giulia e Zara	M	119.310	124.300	125.180	108.940	77.743	91.684	148.318	196.343	8.163	5.356	7.204	13.305
	P	112.420	131.650	100.280	120.320	100.184	106.136	162.433	190.576	4.662	6.530	6.724	12.311
Emilia	M	620	570	190	280	1.289	1.635	1.595	1.880	—	—	—	—
	P	—	—	—	—	—	—	—	—	—	—	—	—
Emilia	M	76.420	74.810	88.200	58.160	422.236	483.961	554.491	529.716	42.438	35.970	64.157	61.923
	P	5.200	6.140	12.030	9.130	80.712	89.400	116.498	71.460	825	493	1.452	1.287
Toscana	M	15.770	14.980	17.760	17.430	9.385	11.526	9.345	30.260	323	—	925	279
	P	—	—	—	—	—	—	—	—	—	—	—	—
Toscana	M	95.930	112.250	124.130	129.220	125.167	160.866	226.209	270.445	37.418	39.346	51.677	70.452
	P	117.910	113.220	124.700	179.810	183.513	233.944	301.313	434.135	71.429	73.209	107.961	120.257
Marche	M	15.650	26.230	26.370	27.490	25.333	28.536	36.993	43.349	9.254	13.910	7.098	9.912
	P	—	—	—	—	—	—	—	—	—	—	—	—
Marche	M	9.260	9.770	12.750	15.130	65.693	70.410	84.858	84.382	13.698	13.966	18.498	21.637
	P	310	270	580	980	4.261	4.654	7.047	11.141	24	21	80	53
Umbria	M	—	—	—	—	—	—	—	—	—	—	—	—
	P	—	—	—	—	—	—	—	—	—	—	—	—
Umbria	M	15.470	14.830	15.750	21.620	47.727	44.504	71.403	90.732	17.143	14.287	20.061	18.215
	P	18.100	14.340	17.980	35.950	29.756	51.967	45.205	103.132	18.992	16.224	22.256	24.893
Lazio	M	76.510	78.370	58.970	36.600	56.469	68.707	85.123	140.823	33.085	25.533	41.521	41.812
	P	125.530	118.190	137.090	123.530	97.841	115.527	211.384	222.255	39.299	36.384	60.458	52.230
Abruzzi e Molise	M	6.650	4.810	5.150	6.540	21.922	19.428	21.698	56.429	8.387	5.260	10.704	10.212
	P	—	—	—	—	—	—	—	—	—	—	—	—
Abruzzi e Molise	M	61.800	52.350	47.640	80.590	147.810	159.754	168.594	222.693	30.230	19.275	37.418	53.974
	P	290	240	290	680	11.483	10.953	11.578	34.772	1.789	2.020	4.922	8.677
Campania	M	96.980	88.860	130.670	116.020	38.188	51.649	66.628	68.089	36.338	28.044	43.565	46.990
	P	80.670	152.940	113.190	122.890	21.656	27.891	42.843	50.777	22.073	22.117	29.973	31.362
Puglie	M	20.900	31.790	19.460	51.940	12.918	15.869	24.543	31.546	9.160	7.674	6.001	11.094
	P	—	—	—	—	—	—	—	—	—	—	—	—
Puglie	M	900	—	—	—	694	79	193	160	1.765	343	608	1.204
	P	640	1.120	7.650	8.290	21.632	24.978	34.983	50.718	6.883	6.519	19.768	26.362
Lucania	M	71.410	77.800	73.440	85.230	36.235	47.273	78.601	134.446	19.397	16.018	45.033	46.907
	P	15.230	4.310	3.740	7.180	5.195	6.688	21.706	29.230	7.855	4.686	6.517	10.146
Calabria	M	40	20	—	200	5.551	5.700	5.356	9.310	2.040	4.150	2.670	4.291
	P	—	—	—	—	—	—	—	—	—	—	—	—
Calabria	M	202.150	313.580	269.580	257.230	30.209	47.259	34.545	40.467	16.374	12.382	22.241	29.293
	P	280.910	324.020	372.990	305.010	140.840	111.373	140.861	160.058	54.628	49.284	78.247	79.035
Sicilia	M	10.840	12.480	32.570	44.690	4.673	7.865	15.624	43.927	8.115	8.539	18.876	22.724
	P	9.240	19.520	21.260	48.750	5.185	9.934	21.280	27.885	3.039	3.254	11.919	12.887
Sardegna	M	—	40	—	—	5	19	—	—	—	20	—	—
	P	—	—	—	—	—	—	—	—	—	—	—	—
Sardegna	M	9.680	11.310	10.520	9.410	27.118	30.814	40.937	61.401	18.729	16.063	13.161	13.196
	P	8.610	5.510	11.990	4.390	73.064	69.454	137.783	102.645	25.527	34.616	35.097	39.326
IN COMPLESSO	M	1.740	390	3.910	4.440	8.416	16.906	26.269	24.308	6.893	6.909	10.388	9.407
	P	—	—	—	—	—	—	—	—	—	—	—	—
IN COMPLESSO	M	2.800.860	2.536.390	2.542.590	2.559.260	2.808.768	2.761.967	3.380.650	4.144.878	329.529	276.520	445.208	532.833
	P	955.420	1.143.780	1.182.090	1.248.500	1.118.977	1.326.171	1.782.682	2.094.054	259.444	257.937	390.833	426.738
		389.660	283.380	282.620	388.980	228.092	281.580	801.460	434.425	86.467	88.325	40.158	50.852

Segue : Tav. 151. — PRODUZIONE COMPLESSIVA DI LEGNAME DA LAVORO E COMBUSTIBILE

b) Per provincie e regioni territoriali

CIRCOSCRIZIONI	LEGNAME DA LAVORO (metri cubi)				COMBUSTIBILE (tonnellate)							
					LEGNA DA ARDERE (a)				CARBONE			
	1938-39	1939-40	1940-41	1941-42	1938-39	1939-40	1940-41	1941-42	1938-39	1939-40	1940-41	1941-42
Alessandria	41.170	59.770	55.260	64.070	79.661	120.273	118.288	124.865	6.777	6.438	2.095	2.274
Aosta	54.130	72.870	79.140	94.950	63.112	78.144	92.755	110.270	21	54	712	312
Asti	5.990	8.180	7.970	9.260	33.035	41.813	45.940	58.090	35	35	70	80
Cuneo	102.860	142.010	167.430	160.720	104.528	159.713	176.307	155.395	2.992	2.755	5.055	9.212
Novara	72.940	100.320	97.050	98.670	94.377	136.996	135.918	167.663	145	114	1.796	3.466
Torino	97.950	112.700	106.610	105.400	135.001	179.131	190.594	216.104	534	226	980	2.480
Vercelli	33.760	49.770	55.980	77.290	83.604	120.920	145.941	181.913	52	530	427	1.371
Genova	38.620	33.660	54.530	44.960	67.375	69.139	83.717	106.088	5.160	4.416	9.435	14.811
Imperia	19.040	16.560	22.100	28.090	15.974	24.370	20.144	30.816	3.370	2.098	4.823	7.013
La Spezia	23.240	24.700	28.500	38.140	15.408	14.759	16.157	17.801	3.552	3.520	5.028	4.975
Savona	50.980	68.080	76.940	70.100	37.991	56.847	59.420	75.875	7.917	7.691	7.697	11.549
Bergamo	54.470	69.900	70.860	57.670	77.327	97.045	103.669	117.737	3.793	3.926	3.645	5.017
Brescia	69.410	47.470	94.240	51.820	85.746	105.947	120.092	151.511	3.565	1.759	5.567	5.310
Como	17.420	27.810	19.010	27.920	88.359	119.596	156.200	165.946	814	679	3.424	4.019
Cremona	29.360	18.600	19.500	13.200	14.123	5.850	3.880	1.848	—	—	—	—
Mantova	7.550	4.550	6.190	7.480	10.601	8.861	6.353	12.980	—	—	—	—
Milano	15.410	29.180	7.870	28.910	11.931	16.904	5.973	22.253	—	—	—	—
Pavia	3.180	28.980	18.140	21.380	17.593	48.230	36.720	55.300	114	81	1.522	2.176
Sondrio	84.660	116.760	94.740	93.740	30.896	40.439	49.803	110.075	272	171	462	1.461
Varese	9.600	14.120	21.480	30.930	73.371	89.397	91.785	126.982	205	50	958	1.161
Bolzano	296.380	307.110	286.980	398.220	60.357	62.624	97.588	206.010	39	29	177	681
Trento	258.310	287.780	259.560	245.390	140.615	135.980	208.687	255.090	4.269	3.896	5.937	8.659
Belluno	133.490	111.230	76.320	103.670	66.682	102.279	112.611	146.715	1.326	1.986	1.557	2.348
Padova	870	1.650	1.830	820	10.863	9.636	23.856	17.830	—	—	—	—
Rovigo	14.620	10.560	14.320	7.140	6.934	10.355	12.633	2.322	—	—	—	—
Treviso	5.640	8.130	7.870	8.510	20.183	27.783	21.130	29.124	273	340	800	1.247
Udine	206.970	192.470	190.500	182.410	177.754	166.671	213.619	268.471	3.190	2.834	4.188	8.330
Venezia	370	370	240	1.340	961	496	2.007	4.007	—	—	—	—
Verona	18.770	3.450	2.380	2.670	20.116	27.343	42.440	47.101	25	71	87	330
Vicenza	45.180	53.660	57.650	58.170	62.005	63.991	88.189	113.514	707	360	633	1.535
Carnaro (Fiume)	64.200	62.860	67.120	49.240	35.765	34.162	44.563	60.095	4.528	2.497	3.219	5.606
Gorizia	75.040	84.460	74.430	80.270	61.937	83.851	129.822	171.909	4.557	3.956	5.451	10.068
Istria (Pola)	13.990	14.890	12.750	20.250	53.257	52.380	87.086	90.637	1.763	3.193	2.402	4.575
Trieste	79.100	94.240	71.190	79.780	23.147	22.712	45.588	63.959	1.977	2.240	2.856	5.367
Zara	20	70	160	—	5.100	6.350	5.287	2.199	—	—	—	—
Bologna	15.830	17.930	14.730	12.170	87.918	114.988	123.071	132.616	3.834	1.652	2.515	3.729
Ferrara	3.890	3.860	4.420	5.080	4.902	1.592	1.176	8.327	—	—	765	—
Forlì	11.750	7.340	5.540	9.540	39.472	24.092	39.540	40.584	4.119	3.844	8.288	9.622
Modena	7.110	5.350	3.590	3.420	51.748	57.324	63.796	79.385	4.919	3.645	7.982	6.651
Parma	30.060	34.870	32.230	25.890	180.558	201.760	210.331	201.907	19.318	18.350	28.864	24.680
Piacenza	17.250	17.710	51.100	18.870	111.014	136.283	197.579	108.635	6.348	5.626	10.909	9.045
Ravenna	1.730	840	2.070	5.070	2.050	2.745	2.883	11.510	246	251	660	746
Reggio nell'Emilia	9.770	8.030	4.310	4.680	34.671	46.103	41.958	48.472	4.802	3.095	6.551	9.016
Arezzo	26.280	27.010	29.640	32.370	77.251	79.046	116.749	144.063	13.825	11.678	20.191	21.692
Firenze	60.650	48.550	70.780	110.430	53.679	67.168	121.929	182.380	13.465	13.558	18.349	24.259
Grosseto	18.770	19.830	21.150	22.820	40.323	40.205	58.182	64.088	35.067	39.570	54.100	57.639
Livorno	2.820	6.850	2.120	2.890	16.356	47.012	32.748	30.441	5.184	8.050	11.238	12.812
Lucca	50.150	41.340	70.260	69.610	24.812	28.447	34.994	53.851	8.336	7.139	8.826	15.181
Massa-Carrara	21.900	39.200	25.520	29.980	22.074	39.365	34.763	51.456	3.024	3.339	5.572	9.405
Pisa	14.800	33.970	20.380	23.410	35.893	42.251	58.735	65.218	13.032	13.804	17.145	23.749
Pistoia	13.740	12.910	15.030	16.200	33.538	39.657	51.747	54.451	6.578	12.378	6.815	10.671
Siena	20.380	22.040	20.320	28.810	30.067	40.195	54.668	101.981	19.590	16.949	24.500	25.213
Ancona	570	720	1.220	980	12.946	12.386	16.233	18.745	283	483	726	856
Ascoli Piceno	3.030	2.970	5.470	4.670	9.716	12.665	17.092	19.333	2.251	1.961	4.375	6.569
Macerata	5.130	5.430	5.150	7.890	29.317	26.576	31.955	34.036	7.199	6.161	6.501	7.013
Pesaro e Urbino	840	920	1.490	2.570	17.975	23.437	26.625	23.409	3.989	5.382	6.976	7.252
SP. 08	16.160	18.590	21.560	31.180	57.414	66.182	87.918	101.740	17.285	13.911	19.186	18.346
Terni	17.410	10.580	12.170	26.390	20.069	30.289	28.690	92.124	18.850	16.600	23.131	24.762

(a) Compreso anche il fasciname e le ceppaie se, beninteso, utilizzati come combustibile. Il peso è riferito al grado medio di stagionatura.

Segue: TAV. 151. — PRODUZIONE COMPLESSIVA DI LEGNAME DA LAVORO E COMBUSTIBILE

Segue: b) Per provincie e regioni territoriali

CIRCOSCRIZIONI	LEGNAME DA LAVORO				COMBUSTIBILE							
	(metri cubi)				(tonnellate)							
					LEGNA DA ARDERE (a)				CARBONE			
	1938-39	1939-40	1940-41	1941-42	1938-39	1939-40	1940-41	1941-42	1938-39	1939-40	1940-41	1941-42
Frosinone	66.780	72.660	40.200	19.610	37.800	43.210	36.022	45.792	21.682	15.159	19.449	20.528
Latina	5.870	5.640	5.740	6.740	20.135	22.899	22.343	46.858	4.770	5.797	11.092	9.930
Rieti	16.240	10.740	9.340	14.180	23.727	24.406	38.227	89.998	12.299	13.534	14.605	20.398
Roma	63.760	27.820	78.470	54.640	57.140	55.732	139.357	125.856	29.357	15.392	38.520	32.594
Viterbo	56.040	84.510	67.460	71.500	37.430	57.415	82.256	111.003	12.663	17.295	29.017	20.804
Campobasso	11.380	9.770	8.850	9.380	38.865	34.386	41.848	75.131	15.348	10.647	20.890	27.544
Chieti	6.020	3.670	2.740	2.190	9.825	10.304	9.494	25.333	2.863	1.912	3.512	10.736
L'Aquila	38.020	29.720	29.760	55.390	93.360	102.224	100.014	127.712	8.956	5.394	10.916	14.343
Pescara	—	120	—	8.280	8.280	7.665	7.748	7.318	16.200	1.031	326	2.533
Teramo	6.670	9.310	6.580	6.030	9.578	16.045	21.498	13.089	3.821	3.016	5.786	7.495
Avellino	73.680	86.280	74.000	93.190	11.541	19.631	19.421	23.730	11.197	13.709	15.233	15.695
Benevento	9.110	7.550	8.750	6.220	16.417	12.232	38.377	28.217	12.994	7.795	9.529	17.350
Napoli	40.960	99.570	55.040	61.950	17.563	17.882	21.502	33.617	7.493	6.806	8.128	7.836
Salerno	74.800	80.190	125.530	129.490	27.241	45.664	54.714	64.848	35.887	29.525	46.649	48.665
Bari	—	—	1.160	570	7.282	10.501	11.813	16.674	2.121	777	3.170	4.317
Brindisi	—	—	—	—	1.491	1.944	1.789	1.382	—	—	125	101
Foggia	930	1.020	6.170	6.510	8.576	6.887	13.602	19.909	5.144	4.496	13.196	22.363
Ionio (Taranto)	530	170	420	1.840	8.076	6.067	11.141	15.461	1.589	1.857	3.973	4.452
Lecce	80	—	—	—	1.152	501	2.950	1.618	102	53	1.856	786
Matera	1.400	20.490	8.030	8.430	14.715	18.177	46.561	84.037	6.278	7.983	14.050	19.240
Potenza	85.280	61.640	69.150	84.180	32.266	41.484	59.102	88.949	23.014	16.871	40.170	41.904
Catanzaro	112.180	191.270	185.830	152.950	86.267	51.669	49.635	47.663	14.547	14.945	24.903	32.993
Cosenza	317.410	379.640	382.280	327.820	62.997	83.930	88.976	118.600	38.044	28.090	43.648	40.840
Reggio di Calabria	53.470	66.690	74.460	81.470	21.785	23.033	36.795	34.262	18.411	18.631	31.937	34.495
Agrigento	—	—	—	—	12	10	977	326	8	20	95	153
Caltanissetta	—	—	—	—	29	31	64	21	71	30	144	13
Catania	10.400	22.530	30.020	61.250	1.784	5.547	14.127	13.193	1.981	2.733	6.949	7.960
Enna	170	80	690	810	321	101	623	1.782	256	58	1.519	1.172
Messina	8.630	9.000	18.120	26.060	3.049	4.750	9.840	29.452	6.293	5.900	12.412	15.161
Palermo	880	350	3.600	4.910	4.125	6.573	8.672	23.814	2.340	2.962	6.414	7.681
Ragusa	—	80	—	160	—	51	200	200	—	—	—	—
Siracusa	—	—	170	250	345	155	2.013	2.049	205	110	3.247	2.471
Trapani	—	—	1.230	—	198	600	388	975	—	—	15	—
Cagliari	5.280	6.930	15.870	7.750	19.947	24.469	47.472	35.543	25.657	17.346	27.056	24.974
Nuoro	12.640	10.060	9.960	8.290	63.995	69.681	99.815	116.451	17.905	28.752	20.030	22.877
Sassari	2.110	220	590	2.200	24.656	23.024	57.702	36.360	7.587	11.490	11.560	14.478
Piemonte	408.800	545.620	569.440	610.360	593.318	836.990	905.743	1.014.300	10.556	10.152	11.135	19.195
Liguria	131.880	143.000	182.070	181.290	136.748	165.115	179.438	230.580	19.999	17.725	26.983	38.348
Lombardia	291.060	357.370	352.030	333.050	409.947	532.269	574.475	764.632	8.763	6.666	15.578	19.144
Venezia Tridentina	554.690	594.890	546.540	643.610	200.972	198.604	306.275	461.100	4.308	3.925	6.114	9.340
Veneto	425.910	381.520	351.110	364.730	365.498	408.554	516.485	629.084	5.521	5.591	7.265	13.790
Venezia Giulia e Zara	232.350	256.520	225.650	229.540	179.216	199.455	312.346	388.799	12.825	11.886	13.928	25.616
Emilia	97.390	95.930	117.990	84.720	512.333	584.887	680.334	631.436	43.586	36.463	66.534	83.459
Toscana	229.490	251.700	275.200	336.520	334.013	423.344	564.515	747.929	118.101	126.465	166.736	200.651
Marche	9.570	10.040	13.330	16.110	69.954	75.064	91.905	95.523	13.722	13.987	18.578	21.490
Umbria	33.570	29.170	33.730	57.570	77.483	96.471	116.608	193.864	36.135	30.511	42.317	48.308
Lazio	208.690	201.370	201.210	166.670	176.232	203.662	318.205	419.507	80.771	67.177	112.683	104.254
Abruzzi e Molise	62.090	52.590	47.930	81.270	159.293	170.707	180.172	257.465	32.019	21.295	42.340	62.651
Campania	198.550	273.590	263.320	290.850	72.762	95.409	134.014	150.412	67.571	57.835	79.539	99.446
Puglie	1.540	1.190	7.750	8.920	26.577	25.900	41.295	55.044	8.956	7.183	22.320	32.019
Lucania	86.680	82.130	77.180	92.610	46.981	59.661	105.663	172.986	29.292	24.854	54.220	61.344
Calabria	483.060	637.600	642.570	562.240	171.049	158.632	175.406	200.525	71.002	61.666	100.488	108.328
Sicilia	20.080	32.040	53.830	93.440	9.863	17.818	36.904	71.812	11.154	11.813	30.798	35.761
Sardegna	20.030	17.210	26.420	18.240	108.598	117.174	204.989	188.354	51.149	57.588	58.646	61.929
ITALIA SETTENTRIONALE	2.142.080	2.374.850	2.344.830	2.447.300	2.398.032	2.925.874	3.475.096	4.119.931	105.558	92.408	147.537	186.522
ITALIA CENTRALE	481.320	492.280	523.470	576.870	657.682	798.543	1.091.233	1.456.823	248.729	238.140	340.314	369.673
ITALIA MERIDIONALE	831.920	1.047.100	1.038.750	1.035.890	476.662	510.309	636.550	836.432	208.840	172.833	298.907	353.788
ITALIA INSULARE	40.110	49.250	80.250	111.680	118.461	134.992	241.893	260.166	62.303	69.401	89.441	97.540
IN COMPLESSO	3.495.430	3.963.480	3.987.300	4.171.740	3.650.837	4.369.718	5.444.772	6.673.352	625.430	572.782	876.199	1.008.923

(a) Vedasi nota a pagina precedente.

TAV. 152. — LEGNAME DA LAVORO SECONDO LE ESSENZE

a) Resinose
(Metri cubi)

CIRCOSCRIZIONI	1938-39			1939-40			1940-41			1941-42		
	Tenero	Duro	TOTALE	Tenero	Duro	TOTALE	Tenero	Duro	TOTALE	Tenero	Duro	TOTALE
Alessandria	480	—	480	700	—	700	690	—	690	610	—	610
Aosta	26.160	15.480	41.640	31.060	21.030	52.090	38.270	19.490	57.760	50.260	32.930	83.190
Asti	—	—	—	50	—	50	—	—	—	10	—	10
Cuneo	22.180	6.790	28.970	22.480	10.030	32.510	29.660	7.920	37.580	28.320	8.900	37.220
Novara	42.790	11.940	54.730	54.700	22.900	77.600	50.850	11.380	62.230	47.820	19.890	67.710
Torino	13.040	22.280	35.320	10.570	20.330	30.900	8.910	26.930	35.840	8.560	17.670	26.230
Vercelli	3.130	980	4.110	6.900	1.830	8.730	9.150	3.020	12.170	12.490	2.480	14.970
Genova	4.990	—	4.990	5.080	—	5.080	5.100	—	5.100	5.790	—	5.790
Imperia	16.800	400	17.200	14.780	200	14.980	15.170	—	15.170	21.460	630	22.090
La Spezia	12.910	—	12.910	13.640	—	13.640	9.570	—	9.570	14.520	—	14.520
Savona	26.510	—	26.510	45.510	—	45.510	54.530	—	54.530	41.690	—	41.690
Bergamo	48.410	200	48.610	62.560	—	62.560	60.100	1.690	61.790	40.680	860	41.540
Brescia	47.640	14.110	61.750	33.180	9.690	42.870	66.520	18.450	84.970	28.860	15.480	44.340
Como	4.690	2.520	7.210	14.260	2.420	16.680	7.120	1.640	8.760	9.990	2.050	12.040
Milano	2.060	—	2.060	8.170	—	8.170	950	—	950	600	—	600
Pavia	—	—	—	300	—	300	300	—	300	120	—	120
Sondrio	65.530	13.470	79.000	92.160	16.390	108.550	78.060	12.410	90.470	69.350	17.640	86.990
Varese	4.220	500	4.720	7.450	50	7.500	8.490	10	8.500	10.310	80	10.390
Bolzano	252.300	42.610	294.910	262.070	43.620	305.690	244.270	40.000	284.270	344.260	51.360	395.620
Trento	217.390	38.540	255.930	246.020	39.590	285.610	222.340	34.930	257.270	211.030	29.840	240.870
Belluno	110.220	21.780	132.000	92.200	16.730	108.930	62.080	10.330	72.410	88.110	9.840	97.950
Rovigo	30	—	30	—	—	—	—	—	—	—	—	—
Treviso	290	60	350	250	20	270	220	10	230	560	20	580
Udine	156.980	12.330	169.310	138.830	7.440	146.270	136.090	12.090	148.180	118.100	11.920	130.020
Venezia	10	—	10	10	—	10	20	—	20	700	—	700
Verona	18.250	70	18.320	2.860	10	2.870	1.300	10	1.310	1.840	60	1.900
Vicenza	34.590	150	34.740	42.280	350	42.630	36.180	270	36.450	33.020	50	33.070
Carnaro (Fiume)	49.410	150	49.560	53.960	40	54.000	48.800	40	48.840	33.920	30	33.950
Gorizia	49.240	1.090	50.330	57.760	1.800	59.560	46.260	2.290	48.550	47.530	2.070	49.600
Istria (Pola)	7.810	—	7.810	10.040	—	10.040	7.610	—	7.610	8.520	—	8.520
Trieste	71.540	—	71.540	84.040	30	84.070	60.350	20	60.370	64.360	—	64.360
Zara	20	—	20	70	—	70	160	—	160	—	—	—
Bologna	510	—	510	1.260	—	1.260	2.220	—	2.220	1.060	—	1.060
Ferrara	—	—	—	10	—	10	—	—	—	—	—	—
Forlì	7.920	—	7.920	3.500	—	3.500	3.100	—	3.100	4.810	—	4.810
Modena	560	—	560	410	—	410	590	—	590	160	—	160
Parma	60	—	60	50	—	50	80	—	80	80	—	80
Piacenza	—	—	—	—	—	—	—	—	—	80	—	80
Ravenna	590	—	590	350	—	350	1.040	—	1.040	1.380	—	1.380
Reggio nell'Emilia	880	—	880	1.070	—	1.070	520	—	520	920	—	920
Arezzo	8.310	40	8.350	7.900	130	8.030	10.100	300	10.400	9.820	120	9.940
Firenze	11.960	1.890	13.850	15.460	2.170	17.630	23.800	2.610	26.410	34.960	4.090	39.050
Grosseto	200	—	200	180	—	180	460	—	460	1.240	—	1.240
Livorno	1.050	—	1.050	410	—	410	200	—	200	1.130	10	1.140
Lucca	7.240	—	7.240	5.640	50	5.690	8.140	70	8.210	10.050	120	10.170
Massa-Carrara	2.220	—	2.220	2.650	—	2.650	1.650	—	1.650	2.720	—	2.720
Pisa	10.170	10	10.180	28.770	130	28.900	15.170	—	15.170	15.920	—	15.920
Pistoia	6.270	—	6.270	7.150	—	7.150	8.900	—	8.900	9.700	—	9.700
Siena	6.810	210	7.020	2.640	300	2.940	2.400	330	2.730	2.370	—	2.370
Ancona	—	—	—	—	—	—	—	—	—	200	—	200
Ascoli Piceno	—	—	—	—	—	—	—	—	—	—	—	—
Macerata	—	—	—	—	—	—	—	—	—	200	—	200
Perugia	820	—	820	1.610	—	1.610	1.090	—	1.090	2.990	—	2.990
Terni	5.200	—	5.200	2.160	—	2.160	3.880	—	3.880	1.590	—	1.590
Latina	—	—	—	—	—	—	—	—	—	40	—	40
Rieti	90	—	90	250	—	250	280	—	280	—	—	—
Roma	—	—	—	—	—	—	110	—	110	—	—	—
Viterbo	—	—	—	—	—	—	100	—	100	—	—	—

Segue : Tav. 152. — LEGNAME DA LAVORO SECONDO LE ESSENZE

Segue : a) Resinose

(Metri cubi)

CIRCOSCRIZIONI	1938-39			1939-40			1940-41			1941-42		
	Tenero	Duro	TOTALE	Tenero	Duro	TOTALE	Tenero	Duro	TOTALE	Tenero	Duro	TOTALE
Campobasso	1.400	—	1.400	2.720	—	2.720	1.740	—	1.740	2.040	—	2.040
Chieti	1.400	—	1.400	550	—	550	650	—	650	250	—	250
L'Aquila	—	—	—	440	—	440	270	—	270	180	—	180
Pescara	—	—	—	—	—	—	—	—	—	350	—	350
Teramo	180	—	180	220	—	220	200	—	200	120	—	120
Avellino	—	—	—	—	—	—	—	—	—	130	—	130
Napoli	610	—	610	1.620	—	1.620	4.520	—	4.520	7.370	—	7.370
Salerno	—	—	—	—	—	—	120	—	120	150	—	150
Foggia	—	—	—	—	10	10	10	—	10	50	—	50
Ionio (Taranto)	—	—	—	—	—	—	280	—	280	1.240	—	1.240
Lecce	80	—	80	—	—	—	—	—	—	—	—	—
Matera	—	—	—	—	—	—	220	—	220	850	—	850
Potenza	2.070	—	2.070	5.480	—	5.480	1.550	—	1.550	6.010	—	6.010
Catanzaro	38.740	—	38.740	95.370	—	95.370	75.750	—	75.750	59.780	—	59.780
Cosenza	181.690	—	181.690	245.730	—	245.730	226.300	—	226.300	203.490	—	203.490
Reggio di Calabria	10.070	—	10.070	15.590	—	15.590	14.990	—	14.990	21.080	—	21.080
Catania	1.690	—	1.690	8.450	—	8.450	8.240	—	8.240	4.280	—	4.280
Enna	—	—	—	10	—	10	—	—	—	140	—	140
Messina	2.700	—	2.700	1.100	—	1.100	6.000	—	6.000	3.580	—	3.580
Palermo	100	—	100	40	—	40	40	—	40	40	—	40
Trapani	—	—	—	—	—	—	190	—	190	—	—	—
Cagliari	10	—	10	..	—	..	1.760	—	1.760	3.140	—	3.140
Nuoro	—	..	—	—	—	—	—	—	10	—	10
Sassari	100	100	—	—	—	90	—	90	10	—	10
Piemonte	107.780	57.470	165.250	126.460	76.120	202.580	137.530	69.740	206.270	148.070	81.870	229.940
Liguria	61.210	400	61.610	79.010	200	79.210	84.370	—	84.370	83.460	630	84.090
Lombardia	172.550	30.800	203.350	218.080	28.550	246.630	221.540	34.200	255.740	159.910	36.110	196.020
Venezia Tridentina	469.690	81.150	550.840	508.090	83.210	591.300	466.610	74.930	541.540	555.290	81.200	636.490
Veneto	320.370	34.390	354.760	276.430	24.550	300.980	235.890	22.710	258.600	242.330	21.890	264.220
Venezia Giulia e Zara	178.020	1.240	179.260	205.870	1.870	207.740	163.180	2.350	165.530	154.330	2.100	156.430
Emilia	10.520	—	10.520	6.650	—	6.650	7.550	—	7.550	8.490	—	8.490
Toscana	54.230	2.150	56.380	70.800	2.780	73.580	70.820	3.310	74.130	87.910	4.340	92.250
Marche	—	—	—	—	—	—	—	—	—	400	—	400
Umbria	6.020	—	6.020	3.770	—	3.770	4.970	—	4.970	4.580	—	4.580
Lazio	90	—	90	250	—	250	490	—	490	40	—	40
Abruzzi e Molise	2.980	—	2.980	3.930	—	3.930	2.860	—	2.860	2.940	—	2.940
Campania	610	—	610	1.620	—	1.620	4.640	—	4.640	7.650	—	7.650
Puglie	80	—	80	—	10	10	290	—	290	1.290	—	1.290
Lucania	2.070	—	2.070	5.480	—	5.480	1.770	—	1.770	6.860	—	6.860
Calabrie	230.500	—	230.500	356.690	—	356.690	317.040	—	317.040	284.350	—	284.350
Sicilia	4.490	—	4.490	9.600	—	9.600	14.470	—	14.470	8.040	—	8.040
Sardegna	10	100	110	..	—	..	1.850	—	1.850	3.160	—	3.160
ITALIA SETTENTRIONALE	1.320.140	205.450	1.525.590	1.420.590	214.500	1.635.090	1.316.670	202.930	1.519.600	1.351.880	223.800	1.575.680
ITALIA CENTRALE	60.340	2.150	62.490	74.820	2.780	77.600	76.280	3.310	79.590	92.930	4.340	97.270
ITALIA MERIDIONALE	236.240	—	236.240	367.720	10	367.730	326.600	—	326.600	303.090	—	303.090
ITALIA INSULARE	4.500	100	4.600	9.600	—	9.600	16.320	—	16.320	11.200	—	11.200
IN COMPLESSO	1.621.220	207.700	1.828.920	1.872.730	217.280	2.090.020	1.735.870	206.240	1.942.110	1.759.100	228.140	1.987.240
di cui :												
Enti	749.970	85.880	835.850	797.900	82.010	879.910	791.960	95.760	887.720	825.840	116.140	941.980
Privati	871.250	121.820	993.070	1.074.830	135.280	1.210.110	943.910	110.480	1.054.390	933.260	112.000	1.045.260

Segue : TAV. 152. — LEGNAME DA LAVORO SECONDO LE ESSENZE

b) Latifoglie

(Metri cubi)

CIRCOSCRIZIONI	1938-39			1939-40			1940-41			1941-42		
	Tenero	Duro	TOTALE	Tenero	Duro	TOTALE	Tenero	Duro	TOTALE	Tenero	Duro	TOTALE
Alessandria	29.900	10.790	40.690	34.110	24.960	59.070	33.040	21.530	54.570	39.460	24.000	63.460
Aosta	3.170	9.320	12.490	4.250	16.530	20.780	5.650	15.730	21.380	3.410	8.350	11.760
Asti	4.080	1.910	5.990	3.400	4.730	8.130	3.180	4.790	7.970	4.270	4.980	9.250
Cuneo	8.630	65.260	73.890	10.010	99.490	109.500	11.920	117.930	129.850	8.660	114.840	123.500
Novara	5.480	12.730	18.210	7.220	15.500	22.720	12.220	22.600	34.820	11.920	19.040	30.960
Torino	33.330	29.300	62.630	44.040	37.760	81.800	38.260	32.510	70.770	44.380	34.790	79.170
Vercelli	11.280	18.370	29.650	13.660	27.380	41.040	13.990	29.820	43.810	20.810	41.510	62.320
Genova	—	33.630	33.630	20	28.560	28.580	400	49.030	49.430	270	38.900	39.170
Imperia	—	1.840	1.840	—	1.580	1.580	—	6.930	6.930	50	5.950	6.000
La Spezia	1.270	9.060	10.330	3.460	7.600	11.060	3.530	15.400	18.930	5.490	18.130	23.620
Savona	510	23.960	24.470	300	22.270	22.570	390	22.020	22.410	1.120	27.290	28.410
Bergamo	1.260	4.600	5.860	550	6.790	7.340	280	8.790	9.070	220	15.910	16.130
Brescia	30	7.630	7.660	—	4.600	4.600	320	8.950	9.270	130	7.350	7.480
Como	480	9.730	10.210	1.020	10.110	11.130	1.100	9.150	10.250	1.560	14.320	15.880
Cremona	29.360	—	29.360	18.600	—	18.600	19.500	—	19.500	13.200	—	13.200
Mantova	7.240	310	7.550	4.130	420	4.550	6.050	140	6.190	6.980	500	7.480
Milano	6.650	6.700	13.350	12.550	8.460	21.010	4.550	2.370	6.920	23.970	4.340	28.310
Pavia	—	3.180	3.180	14.440	14.240	28.680	11.900	5.940	17.840	15.120	6.140	21.260
Sondrio	630	5.030	5.660	1.010	7.200	8.210	1.240	3.030	4.270	1.170	5.580	6.750
Varese	—	4.880	4.880	980	5.640	6.620	2.130	10.850	12.980	3.330	17.210	20.540
Bolzano	590	880	1.470	690	730	1.420	1.370	1.340	2.710	1.140	1.460	2.600
Trento	260	2.120	2.380	60	2.110	2.170	60	2.230	2.290	40	4.480	4.520
Belluno	50	1.440	1.490	80	2.220	2.300	130	3.780	3.910	240	5.480	5.720
Padova	170	700	870	210	1.440	1.650	230	1.600	1.830	440	380	820
Rovigo	14.190	400	14.590	9.250	1.310	10.560	13.370	950	14.320	6.790	350	7.140
Treviso	950	4.340	5.290	130	7.730	7.860	90	7.550	7.640	30	7.900	7.930
Udine	2.430	35.230	37.660	3.900	42.300	46.200	3.280	39.040	42.320	5.660	46.730	52.390
Venezia	270	90	360	210	150	360	100	120	220	600	40	640
Verona	—	450	450	—	580	580	—	1.070	1.070	10	760	770
Vicenza	190	10.250	10.440	280	10.750	11.030	350	20.850	21.200	640	24.460	25.100
Carnaro (Fiume)	—	14.640	14.640	10	8.850	8.860	—	18.280	18.280	170	15.120	15.290
Gorizia	1.330	23.380	24.710	1.550	23.350	24.900	610	25.270	25.880	1.930	28.740	30.670
Istria (Pola)	—	6.180	6.180	—	4.850	4.850	10	5.130	5.140	10	11.720	11.730
Trieste	670	6.890	7.560	210	9.960	10.170	270	10.550	10.820	280	15.140	15.420
Bologna	2.050	13.270	15.320	2.820	13.850	16.670	2.240	10.270	12.510	3.110	8.000	11.110
Forlì	3.410	480	3.890	3.720	130	3.850	4.320	100	4.420	5.000	80	5.080
Forlì	580	3.250	3.830	560	3.280	3.840	460	1.980	2.440	1.300	3.430	4.730
Modena	1.350	5.200	6.550	30	4.910	4.940	110	2.890	3.000	740	2.520	3.260
Parma	1.610	28.390	30.000	3.270	31.550	34.820	3.760	28.390	32.150	5.190	20.620	25.810
Piacenza	6.100	11.150	17.250	8.700	9.010	17.710	12.440	38.660	51.100	4.050	14.740	18.790
Ravenna	380	760	1.140	220	270	490	230	800	1.030	1.590	2.100	3.690
Reggio nell'Emilia	4.040	4.850	8.890	2.460	4.500	6.960	2.270	1.520	3.790	2.160	1.600	3.760
Arezzo	3.360	14.570	17.930	4.900	14.080	18.980	4.260	14.980	19.240	5.450	16.980	22.430
Firenze	8.400	38.400	46.800	7.980	22.940	30.920	8.680	35.690	44.370	11.380	60.000	71.380
Grosseto	1.720	16.850	18.570	640	19.010	19.650	800	19.890	20.690	950	20.630	21.580
Livorno	60	1.710	1.770	50	6.390	6.440	100	1.820	1.920	170	1.580	1.750
Lucca	3.780	39.130	42.910	5.890	29.760	35.650	8.070	53.980	62.050	9.190	50.250	59.440
Massa Carrara	3.150	16.530	19.680	5.630	30.920	36.550	4.170	19.700	23.870	6.520	20.740	27.260
Pisa	1.100	3.520	4.620	1.900	3.170	5.070	1.930	3.280	5.210	4.640	2.850	7.490
Pistoia	2.130	5.340	7.470	930	4.830	5.760	970	5.160	6.130	1.120	5.380	6.500
Siena	3.750	9.610	13.360	4.070	15.030	19.100	3.090	14.500	17.590	2.920	23.520	26.440
Ancona	60	510	570	200	520	720	200	1.020	1.220	260	520	780
Ascoli Piceno	30	3.000	3.030	—	2.970	2.970	1.640	3.830	5.470	120	4.650	4.670
Macerata	620	4.510	5.130	130	5.300	5.430	120	5.030	5.150	460	7.230	7.690
Pesaro e Urbino	—	840	840	—	920	920	—	1.490	1.490	—	2.570	2.570
Perugia	170	15.170	15.340	—	16.980	16.980	—	20.470	20.470	20	28.170	28.190
Terni	—	12.210	12.210	—	8.420	8.420	—	8.290	8.290	—	24.800	24.800
Frosinone	8.040	58.740	66.780	4.080	68.600	72.680	1.510	38.690	40.200	1.560	18.050	19.610
Latina	—	5.870	5.870	—	5.640	5.640	—	5.740	5.740	—	6.700	6.700
Rieti	550	15.600	16.150	800	9.690	10.490	90	8.430	9.040	600	13.580	14.180
Roma	—	63.760	63.760	230	27.590	27.820	—	78.270	78.360	—	54.640	54.640
Viterbo	480	55.560	56.040	350	84.160	84.510	20	66.940	67.360	470	71.000	71.500

Segue : Tav. 152. — LEGNAME DA LAVORO SECONDO LE ESSENZE

Segue : b) Latifoglie

(Metri cubi)

CIRCOSCRIZIONI	1938-39			1939-40			1940-41			1941-42		
	Tenero	Duro	TOTALE	Tenero	Duro	TOTALE	Tenero	Duro	TOTALE	Tenero	Duro	TOTALE
Campobasso	—	9.980	9.980	—	7.050	7.050	—	7.110	7.110	—	7.340	7.340
Chieti	—	4.620	4.620	—	3.120	3.120	—	2.090	2.090	—	1.940	1.940
L'Aquila	270	37.750	38.020	280	29.000	29.280	790	28.700	29.490	970	54.240	55.210
Pescara	—	—	—	—	120	120	—	—	—	—	7.930	7.930
Teramo	820	5.670	6.490	1.000	8.090	9.090	—	6.380	6.380	—	5.910	5.910
Avellino	450	73.230	73.680	230	86.050	86.280	1.130	72.870	74.000	880	92.180	93.060
Benevento	210	8.900	9.110	1.250	6.300	7.550	1.290	7.460	8.750	340	5.880	6.220
Napoli	1.980	38.370	40.350	1.260	96.690	97.950	—	50.520	50.520	5.050	49.530	54.580
Salerno	3.510	71.290	74.800	6.190	74.000	80.190	7.590	117.820	125.410	11.410	117.930	129.340
Bari	—	—	—	—	—	—	—	1.160	1.160	400	170	570
Foggia	—	930	930	—	1.010	1.010	—	6.160	6.160	—	6.460	6.460
Ionio (Taranto)	—	530	530	—	170	170	—	140	140	—	600	600
Matera	20	1.380	1.400	—	20.490	20.490	—	7.810	7.810	350	7.230	7.580
Potenza	6.850	76.360	83.210	7.790	48.370	56.160	2.840	64.760	67.600	10.100	68.070	78.170
Catanzaro	6.000	67.440	73.440	4.970	90.930	95.900	16.000	94.080	110.080	15.830	77.340	93.170
Cosenza	7.030	128.690	135.720	6.280	127.630	133.910	25.590	130.390	155.980	31.440	92.890	124.330
Reggio di Calabria	10	43.390	43.400	200	50.900	51.100	100	59.370	59.470	50	60.340	60.390
Catania	160	8.550	8.710	660	13.420	14.080	—	21.780	21.780	—	56.970	56.970
Enna	90	80	170	50	20	70	690	—	690	560	110	670
Messina	480	5.450	5.930	20	7.880	7.900	450	11.670	12.120	600	21.880	22.480
Palermo	—	780	780	—	310	310	30	3.530	3.560	—	4.870	4.870
Ragusa	—	—	—	—	80	80	—	—	—	—	160	160
Siracusa	—	—	—	—	—	—	—	170	170	—	250	250
Trapani	—	—	—	—	—	—	—	1.040	1.040	—	—	—
Cagliari	20	5.250	5.270	—	6.930	6.930	—	14.110	14.110	60	4.550	4.610
Nuoro	—	12.640	12.640	50	10.010	10.060	620	9.340	9.960	130	8.150	8.280
Sassari	10	2.000	2.010	—	220	220	10	490	500	—	2.190	2.190
Piemonte	95.870	147.680	243.550	116.690	226.350	343.040	118.260	244.910	363.170	132.910	247.510	380.420
Liguria	1.780	68.490	70.270	3.780	60.010	63.790	4.320	93.380	97.700	6.930	90.270	97.200
Lombardia	45.650	42.060	87.710	53.280	57.460	110.740	47.070	49.220	96.290	65.680	71.350	137.030
Venezia Tridentina	850	3.000	3.850	750	2.840	3.590	1.430	3.570	5.000	1.180	5.940	7.120
Veneto	18.250	52.900	71.150	14.060	66.480	80.540	17.550	74.960	92.510	14.410	86.100	100.510
Venezia Giulia e Zara	2.000	51.090	53.090	1.770	47.010	48.780	890	59.230	60.120	2.390	70.720	73.110
Emilia	19.520	67.350	86.870	21.780	67.500	89.280	25.830	84.610	110.440	23.140	53.090	76.230
Toscana	27.450	145.660	173.110	31.990	146.130	178.120	32.070	169.000	201.070	42.340	201.930	244.270
Marche	710	8.860	9.570	330	9.710	10.040	1.960	11.370	13.330	840	14.870	15.710
Umbria	170	27.380	27.550	—	25.400	25.400	—	28.760	28.760	20	52.970	52.990
Lazio	9.070	199.530	208.600	5.440	195.680	201.120	2.650	198.070	200.720	2.630	164.000	166.630
Abruzzi e Molise	1.090	58.020	59.110	1.280	47.380	48.660	790	44.280	45.070	970	77.360	78.330
Campania	6.150	191.790	197.940	8.930	263.040	271.970	10.010	248.670	258.680	17.680	265.520	283.200
Puglie	—	1.460	1.460	—	1.180	1.180	—	7.460	7.460	400	7.230	7.630
Lucania	6.870	77.740	84.610	7.790	68.860	76.650	2.840	72.570	75.410	10.450	75.300	85.750
Calabrie	13.040	239.520	252.560	11.450	269.460	280.910	41.690	283.840	325.530	47.320	230.570	277.890
Sicilia	730	14.860	15.590	730	21.710	22.440	1.170	38.190	39.360	1.160	84.240	85.400
Sardegna	30	19.890	19.920	50	17.160	17.210	630	23.940	24.570	190	14.890	15.080
ITALIA SETTENTRIONALE	183.920	432.570	616.490	212.110	527.650	739.760	215.350	609.880	825.230	246.640	624.980	871.620
ITALIA CENTRALE	37.400	381.430	418.830	37.760	376.920	414.680	36.680	407.200	443.880	45.830	433.770	479.600
ITALIA MERIDIONALE	27.150	568.530	595.680	29.450	649.920	679.370	55.330	656.820	712.150	76.820	655.980	732.800
ITALIA INSULARE	760	34.750	35.510	780	38.870	39.650	1.800	62.130	63.930	1.350	99.130	100.480
IN COMPLESSO	249.230	1.417.280	1.666.510	280.100	1.593.360	1.873.460	309.160	1.736.030	2.045.190	370.640	1.813.860	2.184.500
di cui :												
Enti	37.660	504.390	542.050	48.360	512.590	560.950	54.460	529.110	583.570	52.450	570.110	622.560
Privati	211.570	912.890	1.124.460	231.740	1.080.770	1.312.510	254.700	1.206.920	1.461.620	318.190	1.243.750	1.561.940

TAV. 153. — LEGNAME DA LAVORO

(Metri

Numero d'ordine	CIRCOSCRIZIONI	RESINOSE											
		ABETE				PINO				LARICE			
		1938-39	1939-40	1940-41	1941-42	1938-39	1939-40	1940-41	1941-42	1938-39	1939-40	1940-41	1941-42
1	Alessandria	—	—	—	—	480	700	690	610	—	—	—	—
2	Aosta	18.660	24.480	33.550	38.150	7.500	6.580	4.720	13.210	15.480	21.030	19.490	31.830
3	Asti	—	—	—	—	—	50	—	10	—	—	—	—
4	Cuneo	12.070	6.230	7.350	11.640	10.110	16.250	22.310	16.680	6.790	10.030	7.920	8.900
5	Novara	34.380	46.080	44.040	42.010	8.410	8.620	6.810	5.810	11.940	22.900	11.380	19.890
6	Torino	8.160	5.230	2.190	2.290	4.920	5.340	6.720	6.270	22.240	20.330	26.930	17.670
7	Vercelli	2.920	6.800	9.150	12.460	210	100	—	30	980	1.830	3.020	2.480
8	Genova	—	—	60	—	4.990	5.080	5.040	5.790	—	—	—	—
9	Imperia	3.990	4.200	1.020	280	12.810	10.580	14.150	21.180	400	200	—	630
10	La Spezia	—	—	—	—	12.910	13.640	9.570	14.520	—	—	—	—
11	Savona	3.590	3.110	110	840	22.920	42.400	54.420	40.850	—	—	—	—
12	Bergamo	47.990	62.090	59.080	39.330	420	470	1.020	1.350	200	—	1.640	860
13	Brescia	46.690	32.920	62.740	28.300	950	260	3.780	560	14.110	9.690	18.450	15.480
14	Como	2.970	5.600	4.010	4.730	1.720	8.660	3.110	5.260	2.520	2.420	1.640	2.050
15	Mantova	—	—	—	—	—	—	—	—	—	—	—	—
16	Milano	—	10	—	—	2.060	8.160	950	600	—	—	—	—
17	Pavia	—	—	—	—	—	300	300	120	—	—	—	—
18	Sondrio	59.010	81.330	67.310	59.220	6.520	10.830	10.750	10.130	13.470	16.390	12.410	17.640
19	Varese	60	290	10	30	4.160	7.160	8.480	10.280	500	50	10	80
20	Bolzano	209.660	220.210	205.370	293.810	42.640	41.860	38.900	50.450	42.610	43.620	40.000	51.360
21	Trento	211.740	233.970	205.750	203.720	5.650	12.050	16.590	7.310	38.540	39.590	34.930	29.840
22	Belluno	110.220	91.760	61.890	87.430	—	440	190	680	21.780	16.730	10.330	9.840
23	Padova	—	—	—	—	—	—	—	—	—	—	—	—
24	Rovigo	—	—	—	—	30	—	—	—	—	—	—	—
25	Treviso	290	250	210	340	—	—	—	—	60	20	10	20
26	Udine	149.400	125.740	124.670	103.500	7.580	13.090	11.420	14.600	12.330	7.440	12.090	11.920
27	Venezia	—	—	—	—	10	10	20	700	—	—	—	—
28	Verona	9.320	2.490	730	1.130	8.930	370	570	710	70	10	10	60
29	Vicenza	34.590	42.280	36.140	33.020	—	—	—	—	150	350	270	50
30	Carnaro (Fiume)	44.210	51.220	48.030	31.900	5.200	2.740	770	2.020	150	40	40	30
31	Gorizia	46.540	52.720	43.630	44.770	2.700	5.040	2.630	2.760	1.090	1.800	2.290	2.070
32	Istria (Pola)	—	—	—	—	7.810	9.940	7.610	8.520	—	—	—	—
33	Trieste	65.590	72.440	54.540	58.530	5.950	11.600	5.810	5.830	—	30	20	—
34	Zara	—	—	—	—	20	70	160	—	—	—	—	—
35	Bologna	330	440	420	660	180	820	1.740	400	—	—	60	—
36	Ferrara	—	—	—	—	10	10	—	—	—	—	—	—
37	Forlì	7.910	3.500	3.070	4.790	10	30	20	20	—	—	—	—
38	Modena	240	340	470	100	250	60	60	50	70	10	60	10
39	Parma	—	—	—	—	60	50	80	80	—	—	—	—
40	Piacenza	—	—	—	—	—	—	—	—	—	—	—	—
41	Ravenna	—	—	—	—	590	350	1.040	1.380	—	—	—	—
42	Reggio nell'Emilia	230	320	—	—	650	750	520	920	—	—	—	—
43	Arezzo	5.520	5.370	6.090	4.880	2.790	2.530	4.010	4.940	—	—	—	—
44	Firenze	3.500	3.900	6.830	5.560	8.440	11.560	16.940	29.400	—	30	—	—
45	Grosseto	—	—	40	—	200	180	420	1.240	—	—	—	—
46	Livorno	—	—	—	—	1.050	410	200	1.130	—	—	—	—
47	Lucca	180	—	—	340	7.060	5.640	8.140	9.710	—	—	—	—
48	Massa-Carrara	—	—	—	—	2.220	2.650	1.650	2.720	—	—	—	—
49	Pisa	—	140	—	—	10.170	28.630	15.170	15.920	—	—	—	—
50	Pistoia	4.430	4.610	5.640	5.910	1.820	2.460	3.190	3.770	20	80	70	20
51	Sienna	80	350	130	90	6.730	2.130	2.270	2.280	—	—	—	—
52	Ancona	—	—	—	—	—	—	—	200	—	—	—	—
53	Ascoli Piceno	—	—	—	—	—	—	—	—	—	—	—	—
54	Macerata	—	—	—	—	—	—	—	200	—	—	—	—
55	Pesaro e Urbino	—	—	—	—	—	—	—	—	—	—	—	—
56	Perugia	—	—	—	—	820	1.610	1.090	2.990	—	—	—	—
57	Terni	—	—	—	—	5.200	2.160	3.880	1.590	—	—	—	—
58	Frosinone	—	—	—	—	—	—	—	—	—	—	—	—
59	Latina	—	—	—	—	—	—	—	40	—	—	—	—
60	Rieti	—	—	—	—	90	250	280	—	—	—	—	—
61	Roma	—	—	100	—	—	—	—	—	—	—	—	—
62	Viterbo	—	—	—	—	—	—	—	—	—	—	—	—

PER LE PRINCIPALI SPECIE LEGNOSE

(Metri cubi)

Numero d'ordine	CIRCOSCRIZIONI	LATIFOGLIE															
		CASTAGNO				FAGGIO				QUERCIA				ROBINIA			
		1938-39	1939-40	1940-41	1941-42	1938-39	1939-40	1940-41	1941-42	1938-39	1939-40	1940-41	1941-42	1938-39	1939-40	1940-41	1941-42
1	Alessandria	4.530	7.700	6.580	6.690	3.650	4.100	1.300	810	1.770	5.940	6.520	7.650	650	6.280	6.270	8.530
2	Aosta	8.450	14.520	13.340	5.650	320	160	90	490	360	1.550	1.830	1.300	30	140	250	70
3	Asti	10	330	210	—	—	—	—	—	1.190	2.390	1.970	2.930	700	1.520	2.150	1.560
4	Cuneo	56.710	91.740	109.580	104.140	5.070	3.360	1.900	3.860	2.270	2.880	4.940	4.720	450	170	100	60
5	Novara	5.510	6.090	4.760	4.160	1.620	1.580	7.810	4.610	3.650	5.370	5.650	3.980	1.470	1.290	2.830	4.490
6	Torino	18.210	22.200	18.720	19.110	1.950	2.420	1.550	1.720	7.300	10.970	10.570	11.720	1.450	1.620	1.420	1.280
7	Vercelli	6.360	7.140	7.560	7.900	5.070	5.150	9.560	15.600	4.750	10.510	9.100	14.700	820	1.590	880	1.610
8	Genova	31.270	26.660	46.070	32.130	1.510	1.770	1.950	1.900	850	130	330	3.950	—	—	—	—
9	Imperia	1.550	1.440	6.930	5.140	40	20	—	—	250	120	50	810	—	—	—	—
10	La Spezia	8.760	7.160	15.180	17.630	100	130	50	50	40	310	140	200	160	—	30	230
11	Savona	18.420	16.170	16.430	20.380	3.630	4.040	4.590	4.760	1.910	2.060	1.000	2.130	—	—	—	20
12	Bergamo	3.070	5.090	4.920	4.460	730	1.180	2.740	6.800	270	280	210	3.930	50	—	—	—
13	Brescia	6.190	3.220	6.650	6.500	160	420	700	530	440	390	1.300	270	—	—	—	—
14	Como	7.530	7.650	4.320	6.530	830	980	1.640	3.480	290	300	620	520	950	670	760	1.940
15	Mantova	—	—	—	—	—	—	—	—	230	210	90	170	—	—	—	—
16	Milano	—	10	—	—	—	—	—	—	4.320	6.510	1.440	2.380	730	730	610	400
17	Pavia	1.250	2.140	1.040	1.320	1.430	4.620	1.380	910	500	5.270	2.490	2.600	—	2.210	1.030	1.310
18	Sondrio	4.850	7.200	3.030	5.540	—	—	—	—	170	—	—	—	—	—	—	—
19	Varese	2.150	2.880	3.760	3.810	210	330	700	1.780	1.980	1.540	3.930	5.640	350	690	1.050	2.490
20	Bolzano	470	300	570	990	240	340	600	270	50	50	10	50	120	40	100	120
21	Trento	150	1.210	360	370	1.910	870	1.860	4.110	50	30	—	—	—	—	—	—
22	Belluno	320	440	1.750	990	560	1.160	870	4.220	420	500	1.050	220	40	40	40	10
23	Padova	410	950	1.080	210	—	—	—	—	70	230	250	90	150	170	10	30
24	Rovigo	—	—	—	—	—	—	—	—	—	—	—	—	400	1.290	680	280
25	Treviso	2.950	5.330	4.690	3.970	400	270	170	1.390	460	1.610	1.250	1.140	210	360	1.040	940
26	Udine	23.320	24.690	19.630	19.740	7.110	11.130	11.990	21.530	850	1.880	3.420	1.300	2.310	2.060	1.550	900
27	Venezia	—	—	—	—	—	—	—	—	—	80	20	10	40	40	100	20
28	Verona	320	360	850	410	120	220	160	270	10	—	50	50	—			

C. — Produzione forestale non legnosa
TAV. 154. — PRODUZIONE NEI BOSCHI E NELLE ALTRE QUALITÀ DI COLTURA
a) Castagne
(Quintali)

CIRCOSCRIZIONI	1938-39	1939-40	1940-41	1941-42	CIRCOSCRIZIONI	1938-39	1939-40	1940-41	1941-42
Alessandria	16.068	15.715	19.175	12.952	Avellino	164.013	172.475	173.216	160.383
Aosta	34.381	30.679	42.406	32.678	Benevento	6.504	7.589	8.386	7.059
Asti	2.118	2.110	2.603	1.921	Napoli	78.486	43.588	29.085	43.098
Cuneo	209.708	293.854	331.400	274.131	Salerno	91.257	82.328	79.209	108.092
Novara	28.621	24.782	28.361	17.626	Foggia	3.642	2.890	2.150	4.855
Torino	59.299	38.684	52.262	42.682	Matera	390	349	366	528
Vercelli	26.272	24.885	24.403	20.845	Potenza	35.570	26.016	23.470	33.967
Genova	95.193	98.080	67.380	33.742	Catanzaro	160.286	179.031	115.622	169.413
Imperia	43.680	43.741	37.958	25.840	Cosenza	367.455	189.357	184.470	212.290
La Spezia	27.975	29.736	28.375	17.300	Reggio di Calabria	20.703	26.224	11.386	23.276
Savona	97.473	108.583	112.736	87.864	Catania	5.362	5.223	3.103	4.300
Bergamo	47.955	50.798	50.628	24.051	Enna	84	100	67	65
Brescia	35.573	15.618	38.748	22.508	Messina	8.488	8.879	3.329	7.292
Como	49.533	27.104	49.670	16.882	Palermo	1.737	966	980	1.687
Milano	—	—	8	7	Siracusa	12	14	16	22
Pavia	3.030	7.859	4.307	2.668	Cagliari	2.029	1.847	1.673	1.212
Sondrio	33.382	17.122	32.325	15.643	Nuoro	58.675	31.495	39.700	45.982
Varese	13.888	13.836	12.353	10.389	Sassari	364	339	209	93
Bolzano	5.057	2.824	4.607	3.401	Piemonte	376.467	430.709	500.610	402.835
Trento	12.236	7.351	13.036	9.175	Liguria	264.321	280.140	246.449	164.746
Belluno	5.650	5.170	7.050	4.785	Lombardia	183.361	132.337	188.039	92.148
Padova	2.315	1.265	2.420	65	Venezia Trentina	17.293	10.175	17.643	12.576
Treviso	13.835	14.068	19.080	12.604	Veneto	90.316	81.380	85.820	47.699
Udine	45.413	38.467	31.185	15.863	Venezia Giulia e Zara	5.913	4.967	5.018	4.018
Verona	14.537	11.946	12.260	8.473	Emilia	256.949	170.344	205.520	124.557
Vicenza	8.566	10.464	13.825	5.909	Toscana	631.521	657.496	587.362	321.973
Carnaro (Fiume)	2.740	2.140	2.170	1.920	Marche	15.371	8.033	10.757	25.914
Gorizia	1.886	1.789	1.727	1.385	Umbria	12.787	6.955	25.651	25.226
Istria (Pola)	1.249	883	957	558	Lazio	128.789	101.604	102.676	217.598
Trieste	38	155	164	155	Abruzzi e Molise	29.125	18.024	14.346	16.836
Bologna	67.203	45.959	55.448	41.390	Campania	340.260	305.980	289.896	318.632
Forlì	14.420	14.500	12.155	12.510	Puglie	3.642	2.890	2.150	4.855
Modena	81.810	38.248	53.530	18.230	Lucania	35.960	26.365	23.836	34.495
Parma	51.723	32.960	42.211	22.153	Calabrie	548.444	394.612	311.478	404.979
Piacenza	21.977	20.285	19.422	11.581	Sicilia	15.683	15.182	7.495	13.366
Ravenna	4.256	4.270	4.291	4.291	Sardegna	61.068	33.681	41.582	47.287
Reggio nell'Emilia	15.560	14.122	18.463	14.402	ITALIA SETTENTRIONALE	1.194.620	1.110.052	1.249.099	848.579
Arezzo	83.511	36.347	43.107	28.389	di cui: nei boschi	1.006.828	954.351	1.070.302	712.025
Firenze	50.263	42.541	49.583	49.823	ITALIA CENTRALE	788.468	774.088	726.446	590.711
Grosseto	54.079	15.163	15.085	53.451	di cui: nei boschi	734.924	737.095	681.590	537.976
Livorno	3.023	3.070	3.351	2.146	ITALIA MERIDIONALE	957.431	747.871	641.706	779.797
Lucca	192.382	223.255	194.562	50.379	di cui: nei boschi	764.582	583.048	451.802	636.228
Massa-Carrara	127.167	236.169	193.559	86.210	ITALIA INSULARE	76.751	48.863	49.077	60.653
Pisa	7.284	5.472	3.972	2.786	di cui: nei boschi	64.359	37.086	43.584	50.410
Pistoia	96.082	84.680	71.280	25.215	Campobasso	1.704	870	844	1.049
Siena	17.730	10.798	12.863	23.574	Chieti	17	12	15	25
Aacoli Piceno	13.635	6.738	9.108	24.775	L'Aquila	21.748	13.665	8.822	11.447
Macerata	1.037	807	1.133	858	Teramo	5.656	3.477	4.665	4.315
Pesaro e Urbino	699	488	516	281	IN COMPLESSO	3.017.270	2.680.874	2.666.328	2.279.740
Perugia	10.864	5.369	24.046	23.375	di cui: nei boschi	2.570.668	2.311.580	2.247.278	1.986.689
Terni	1.923	1.586	1.605	1.851					
Frosinone	3.895	1.054	2.685	2.261					
Latina	1.400	2.040	1.673	1.890					
Rieti	27.169	38.777	37.870	53.487					
Roma	28.086	16.231	13.654	62.404					
Viterbo	68.239	43.502	46.794	97.556					

Segue: TAV. 154. — PRODUZIONE NEI BOSCHI E NELLE ALTRE QUALITÀ DI CULTURA

b) Altri prodotti

(Quintali)

CIRCOSCRIZIONI	SUGHERO GENTILE (a)				SUGHERONE (a)			
	1938-39	1939-40	1940-41	1941-42	1938-39	1939-40	1940-41	1941-42
Liguria	—	—	—	30	—	—	65	17
Toscana	14.522	—	13.740	17.526	11.256	—	4.442	4.103
Lazio	342	882	4.242	9.005	5.450	1.000	4.510	5.295
Calabrie	—	101	61	1.744	4.508	2.972	4.665	10.756
Sicilia	8.621	11.091	12.814	12.161	4.830	6.108	7.233	6.769
Sardegna	54.514	58.651	68.609	75.858	4.641	14.323	17.757	17.464
ITALIA SETTENTRIONALE	—	—	—	30	—	—	65	17
ITALIA CENTRALE	14.864	882	17.982	26.531	16.706	1.000	8.952	9.398
ITALIA MERIDIONALE	—	101	61	1.744	4.508	2.972	4.665	10.756
ITALIA INSULARE	63.135	69.742	81.423	88.019	9.471	20.431	24.990	24.233
MONTAGNA	29.600	15.508	24.812	27.384	6.198	8.825	10.923	10.260
COLLINA	48.680	50.803	61.501	71.083	16.755	18.284	25.859	30.339
PIANURA	4.789	4.414	13.853	17.857	7.732	1.314	1.890	3.805
IN COMPLESSO	77.899	70.725	99.486	118.324	30.685	24.403	38.672	44.404

CIRCOSCRIZIONI	RESINA E TREMENTINA (a)				CORTECCIA E CORTECCIOLA PER CONCIA (a)			
	1938-39	1939-40	1940-41	1941-42	1938-39	1939-40	1940-41	1941-42
Piemonte	1	1	1	1	75	100	163	311
Liguria	—	—	65	617	666	—	—	—
Lombardia	7	4	8	3	—	—	—	—
Venezia Tridentina	339	393	540	797	3.115	2.984	2.098	1.349
Veneto	16	14	—	2	100	—	—	—
Emilia	—	1	—	—	—	—	—	—
Toscana	—	—	90	328	3.695	—	6.990	9.285
Umbria	—	—	—	—	3.706	3.175	3.503	4.636
Abruzzi e Molise	—	—	—	—	—	—	—	—
Campania	—	—	—	—	1.480	1.370	300	30
Puglie	—	200	965	1.100	180	1.065	1.520	1.242
Calabrie	1	1	16	—	3.800	700	—	—
Sicilia	—	—	—	—	1.830	808	1	—
Sardegna	—	—	—	—	5.610	12.151	4.157	3.868
ITALIA SETTENTRIONALE	363	413	615	1.420	3.956	3.084	2.261	1.660
ITALIA CENTRALE	—	—	90	328	7.401	3.175	10.493	13.921
ITALIA MERIDIONALE	1	201	981	1.100	5.460	3.135	1.820	1.272
ITALIA INSULARE	—	—	—	—	7.440	12.959	4.158	3.868
MONTAGNA	319	339	556	1.357	8.221	8.551	4.032	2.127
COLLINA	81	228	1.011	1.187	15.712	13.647	14.455	18.459
PIANURA	14	49	119	854	324	155	245	135
IN COMPLESSO	364	614	1.686	2.848	24.257	22.353	18.732	20.721

CIRCOSCRIZIONI	FOGLIA E FRASCA PER CONCIA (b)				MANNA (a)			
	1938-39	1939-40	1940-41	1941-42	1938-39	1939-40	1940-41	1941-42
Lombardia	—	13	10	9	—	—	—	—
Venezia Tridentina	50	—	20	—	—	—	—	—
Lazio	7	—	—	—	—	—	—	—
Campania	246	211	78	24	—	—	—	—
Calabrie	180	150	160	30	—	—	—	—
Sicilia	62.365	18.357	15.233	14.163	5.090	967	7.499	2.683
ITALIA SETTENTRIONALE	50	13	30	9	—	—	—	—
ITALIA CENTRALE	7	—	—	—	—	—	—	—
ITALIA MERIDIONALE	426	361	238	54	—	—	—	—
ITALIA INSULARE	62.365	18.357	15.233	14.163	5.090	967	7.499	2.683
MONTAGNA	735	685	1.883	3.103	4.790	942	7.090	475
COLLINA	61.927	17.815	13.565	11.099	300	25	409	2.208
PIANURA	188	231	78	24	—	—	—	—
IN COMPLESSO	62.848	18.731	15.501	14.226	5.090	967	7.499	2.883

(a) Allo stato grezzo, commerciabile. — (b) Allo stato secco, commerciabile.

Segue : Tav. 154. — PRODUZIONE NEI BOSCHI E NELLE ALTRE QUALITÀ DI COLTURA

Segue : b) Altri prodotti

(Quintali)

CIRCOSCRIZIONI	CHIANDE (a)				PINOLI (b)			
	1938-39	1939-40	1940-41	1941-42	1938-39	1939-40	1940-41	1941-42
Piemonte	1.171	1.024	1.412	1.099	9	17	8	10
Liguria	1.422	1.976	2.054	1.671	..	2	14	..
Lombardia	897	559	1.916	1.452	22	..	9	21
Venezia Tridentina	51	5	1	3	349	244	80	115
Veneto	1.785	888	1.095	231	64	22	92	76
Venezia Giulia e Zara	2.499	2.738	2.039	890	5	5	4	4
Emilia	34.410	25.914	37.262	24.109	2.269	2.846	1.000	432
Toscana	133.832	83.862	93.846	76.110	21.695	23.860	18.517	16.619
Marche	52.777	32.311	57.337	29.951	15
Umbria	85.801	50.003	91.633	51.018	32	30	17	7
Lazio	57.187	50.096	44.899	73.123	6.560	384	613	..
Abruzzi e Molise	85.736	44.385	44.040	35.326
Campania	55.838	64.785	52.010	75.837	752	1.090	831	491
Puglie	25.003	14.285	8.091	5.656
Lucania	59.244	45.444	44.719	41.322
Calabria	184.917	134.221	190.679	177.016	35	65
Sicilia	17.356	7.436	22.738	13.761	154	180	252	119
Sardegna	95.705	198.927	170.841	85.789
ITALIA SETTENTRIONALE	42.235	33.104	45.779	29.455	2.718	3.136	1.207	658
ITALIA CENTRALE	329.597	216.272	287.715	230.202	28.287	24.274	19.147	16.641
ITALIA MERIDIONALE	410.738	303.120	339.539	335.157	787	1.090	831	556
ITALIA INSULARE	113.061	206.763	193.579	99.550	154	180	252	119
MONTAGNA	386.995	284.114	327.573	262.342	287	247	277	181
COLLINA	466.665	420.162	482.962	381.859	18.046	5.813	6.327	5.321
PIANURA	41.971	54.583	56.077	50.163	18.638	22.620	14.883	12.472
IN COMPLESSO	895.631	758.859	886.612	694.364	31.946	28.680	21.437	17.974

CIRCOSCRIZIONI	FUNGHI (a)				TARTUFI (chilogrammi) (a)			
	1938-39	1939-40	1940-41	1941-42	1938-39	1939-40	1940-41	1941-42
Piemonte	8.987	15.414	3.681	4.445	4.505	4.285	6.118	5.505
Liguria	11.641	14.006	3.236	2.043	109	188	332	..
Lombardia	4.421	3.753	1.780	1.736	3.687	18.135	4.402	3.358
Venezia Tridentina	3.217	3.805	1.413	2.052	38	18	10	200
Veneto	4.833	3.724	2.427	2.606	544	534	628	424
Venezia Giulia e Zara	812	961	822	840	570	13.980	4.560	995
Emilia	2.479	5.492	1.203	621	19.321	45.371	48.708	23.608
Toscana	17.786	26.083	7.258	4.017	6.987	7.815	5.998	6.781
Marche	639	782	293	286	13.435	12.867	11.389	7.798
Umbria	1.826	1.596	1.551	782	14.455	16.443	16.633	11.035
Lazio	2.938	4.670	1.807	1.927	1.245	1.515	738	579
Abruzzi e Molise	1.269	482	310	251	2.070	1.875	3.290	1.300
Campania	2.866	2.800	1.111	2.012	350	300	..	300
Puglie	3.129	4.696	2.455	390
Lucania	363	461	407	235
Calabria	6.250	13.016	3.027	4.382
Sicilia	142	152	153	164
Sardegna	1.223	456	685	620	130
ITALIA SETTENTRIONALE	36.390	47.155	14.562	14.343	28.774	82.511	64.758	34.090
ITALIA CENTRALE	23.189	33.131	10.909	7.012	36.122	38.640	34.758	26.193
ITALIA MERIDIONALE	13.877	21.455	7.310	7.270	2.420	2.175	3.290	1.600
ITALIA INSULARE	1.365	608	838	784	130
MONTAGNA	43.150	61.660	16.852	14.713	44.751	68.189	65.457	34.593
COLLINA	27.286	34.234	13.178	12.990	17.562	50.261	32.656	21.817
PIANURA	4.385	6.455	3.789	1.706	5.133	4.876	4.693	5.473
IN COMPLESSO	74.821	102.349	33.619	29.408	67.446	123.326	102.806	61.883

(a) Allo stato fresco. — (b) Col guscio.

TAV. 155. — PRODUZIONE PROVENIENTE ESCLUSIVAMENTE DAI BOSCHI

a) Foglie, erbe, frutti

CIRCOSCRIZIONI	FOGLIA E FRASCA PER MANGIME (a) (migliaia di quintali)				FOGLIA PER LETTIERA (b) (migliaia di quintali)				ERBA PASCOLATA (nei boschi) (c) (migliaia di quintali)			
	1938-39	1939-40	1940-41	1941-42	1938-39	1939-40	1940-41	1941-42	1938-39	1939-40	1940-41	1941-42
Piemonte	110	101	97	114	715	720	593	716	867	1.028	1.314	1.111
Liguria	69	71	65	68	466	483	464	412	642	634	599	508
Lombardia	58	30	45	50	953	869	862	827	569	410	536	496
Venezia Tridentina	41	27	31	41	321	339	281	246	911	494	503	432
Veneto	54	51	54	52	423	409	392	403	450	469	584	528
Venezia Giulia e Zara	51	45	43	47	241	176	211	203	240	151	216	273
Emilia	220	186	177	224	174	172	161	153	286	252	296	224
Toscana	272	213	235	233	166	206	188	199	1.531	1.266	1.102	1.173
Marche	287	248	228	240	1	1	..	1	504	540	545	465
Umbria	127	98	64	88	2	1	2	2	141	169	204	191
Lazio	42	52	38	53	1.476	1.298	1.382	1.192
Abruzzi e Molise	119	105	140	147	426	446	572	459
Campania	32	34	31	31	21	20	20	17	679	558	624	518
Puglie	30	24	22	10	—	—	—	—	457	343	496	342
Lucania	6	48	49	46	1	1	1	..	221	374	282	334
Calabria	103	93	101	96	38	35	52	46	457	532	543	665
Sicilia	—	—	—	..	197	148	172	171
Sardegna	104	78	92	82	—	—	—	—	203	225	320	358
ITALIA SETTENTRIONALE	603	511	512	596	3.293	3.168	2.964	2.960	3.965	3.438	3.748	3.572
ITALIA CENTRALE	728	611	565	614	169	208	190	202	3.652	3.273	3.233	3.021
ITALIA MERIDIONALE	290	304	343	330	60	56	73	63	2.240	2.253	2.517	2.318
ITALIA INSULARE	104	78	92	82	—	—	—	..	400	373	492	529
MONTAGNA	1.250	1.062	1.103	1.174	2.840	2.628	2.365	2.375	6.646	6.175	6.300	5.842
COLLINA	440	399	372	399	773	700	764	752	3.111	2.813	3.304	3.201
PIANURA	85	43	37	49	109	104	98	98	500	349	386	397
IN COMPLESSO	1.725	1.504	1.512	1.622	3.522	3.432	3.227	3.225	10.257	9.337	9.990	9.440

CIRCOSCRIZIONI	NOCCIUOLE (b) (quintali)				FRAGOLE (a) (quintali)				GINESTRA (per fibra tessile) (a) (quintali)			
	1938-39	1939-40	1940-41	1941-42	1938-39	1939-40	1940-41	1941-42	1938-39	1939-40	1940-41	1941-42
Piemonte	563	1.196	584	706	154	242	242	231	—	321	194	167
Liguria	1.524	1.225	1.183	1.043	131	136	126	345	22	29	49	43
Lombardia	393	426	426	199	219	139	86	364	470	—	—	—
Venezia Tridentina	286	220	156	206	265	187	260	249	—	—	—	—
Veneto	637	628	981	1.112	229	187	191	196	—	—	—	—
Venezia Giulia e Zara	32	86	194	116	192	208	198	510	—	—	—	—
Emilia	325	482	651	396	296	475	671	700	643	1.003	8.363	10.276
Toscana	70	138	177	94	816	653	452	1.138	5.627	67	7.431	23.476
Marche	73	173	111	48	78	66	35	22	1.840	2.280	2.195	4.094
Umbria	37	27	32	19	32	42	37	27	4.136	2.975	7.990	24.344
Lazio	7.714	12.430	21.900	34.591	353	87	142	129	1.005	1.342	468	37
Abruzzi e Molise	10	44	17	15	329	102	122	108	550	850	900	830
Campania	181	616	585	373	620	435	960	1.232	—	—	—	—
Puglie	—	75	76	34	—	—	—	—	—	—	—	—
Lucania	52	—	—	—	146	25	55	36	5.050	—	1.892	—
Calabria	58	28	84	82	441	315	326	510	9.749	11.030	12.846	6.379
Sicilia	8.702	7.194	3.188	3.026	—	—	—	—	214	431	—	—
Sardegna	3.253	2.916	3.582	941	—	—	—	—	—	—	2.642	—
ITALIA SETTENTRIONALE	3.760	4.263	4.175	3.778	1.486	1.574	1.774	2.595	1.135	1.353	8.606	10.486
ITALIA CENTRALE	7.894	12.768	22.220	34.752	1.279	848	666	1.316	12.608	6.664	18.084	51.951
ITALIA MERIDIONALE	301	763	762	504	1.536	877	1.463	1.886	15.349	11.880	15.638	7.209
ITALIA INSULARE	11.955	10.110	6.770	3.967	—	—	—	—	214	431	2.642	—
MONTAGNA	7.066	11.930	9.727	5.920	3.003	2.607	2.934	3.807	16.614	9.375	18.985	30.217
COLLINA	16.757	15.824	24.004	36.963	1.205	652	885	2.093	12.187	10.353	25.985	38.799
PIANURA	87	150	198	118	93	40	84	97	505	600	—	630
IN COMPLESSO	23.910	27.904	33.927	43.001	4.301	3.299	3.903	5.797	29.306	20.328	44.970	69.646

(a) Allo stato fresco. — (b) Allo stato secco. — (c) Foraggio verde compreso il fogliame.

Segue : Tav. 155. — PRODUZIONE PROVENIENTE ESCLUSIVAMENTE DAI BOSCHI

Segue : a) Foglie, erbe, frutti

CIRCOSCRIZIONI	COCCOLE DI GINEPRO (a)				LAMPONI (a)				MIRTILLI (a)			
	(quintali)				(quintali)				(quintali)			
	1938-39	1939-40	1940-41	1941-42	1938-39	1939-40	1940-41	1941-42	1938-39	1939-40	1940-41	1941-42
Piemonte	16	20	130	138	231	274	218	173	639	714	908	725
Liguria	—	—	—	—	157	263	818	707	229	199	260	1.227
Lombardia	82	9	187	203	194	155	273	251	965	1.044	1.665	2.596
Venezia Tridentina	49	47	116	53	935	458	811	860	2.942	2.660	2.240	2.397
Veneto	22	39	6	10	509	460	537	573	199	691	191	174
Venezia Giulia e Zara	1.175	881	1.352	1.460	2.067	1.835	2.181	2.842	19	23	20	33
Emilia	2.485	3.866	3.147	7.654	356	426	516	449	364	504	1.281	1.263
Toscana	7.652	5.813	5.909	6.977	446	605	931	1.158	1.170	1.110	1.971	1.853
Marche	379	226	307	302	4	3	1	1	—	—	—	—
Umbria	1.434	1.072	1.156	1.319	7	4	2	9	—	—	—	—
Lazio	—	—	—	—	202	68	44	46	—	—	—	—
Abruzzi e Molise	—	—	—	—	14	4	4	3	—	—	—	—
Campania	—	—	—	—	144	143	124	242	—	—	—	—
Puglie	—	—	—	—	—	—	22	3	—	—	—	—
Lucania	—	—	—	—	—	2	—	—	—	—	—	—
Calabrie	—	—	—	—	18	17	20	20	6	5	34	16
ITALIA SETTENTRIONALE	3.829	4.862	4.938	9.518	4.449	3.871	5.354	5.855	5.357	5.835	6.565	8.415
ITALIA CENTRALE	9.465	7.111	7.372	8.598	659	680	978	1.214	1.170	1.110	1.971	1.853
ITALIA MERIDIONALE	—	—	—	—	176	166	170	268	6	5	34	16
ITALIA INSULARE	—	—	—	—	—	—	—	—	—	—	—	—
MONTAGNA	6.809	6.699	6.541	11.878	3.583	3.339	4.793	5.315	5.480	5.885	7.842	9.423
COLLINA	6.189	4.929	5.448	5.894	1.655	1.843	1.687	1.988	888	929	614	752
PIANURA	296	345	321	344	46	35	22	34	165	136	114	209
IN COMPLESSO	13.284	11.973	12.310	16.116	5.284	4.717	6.502	7.337	6.533	6.950	6.570	10.284

CIRCOSCRIZIONI	FAGGIOLA (a)				CORBEZZOLI (a)				CORNIOLE (a)			
	(quintali)				(quintali)				(quintali)			
	1938-39	1939-40	1940-41	1941-42	1938-39	1939-40	1940-41	1941-42	1938-39	1939-40	1940-41	1941-42
ITALIA SETTENTRIONALE	18	166	9	6	18	1	2	1	655	489	819	462
ITALIA CENTRALE	112	149	47	72	1.474	832	340	610	44	15	49	16
ITALIA MERIDIONALE	1.117	4.640	919	559	238	189	316	140	1	6	..	10
ITALIA INSULARE	46	14	14	3	678	666	394	503	—	—	—	—
MONTAGNA	1.287	4.083	651	211	218	261	184	104	514	301	650	285
COLLINA	56	886	338	429	1.943	1.272	729	1.053	180	200	210	198
PIANURA	—	—	—	—	247	155	139	97	6	9	8	5
IN COMPLESSO	1.293	4.969	989	640	2.408	1.688	1.052	1.254	700	510	868	488

(a) Allo stato fresco.

Segue Tav. 155. — PRODUZIONE PROVENIENTE ESCLUSIVAMENTE DAI BOSCHI

b) Piante aromatiche, medicinali, ornamentali ed altre
(Produzione complessiva in quintali)

PRODOTTI	1938-1939		1939-1940		1940-1941		1941-1942		PRODOTTI	1938-1939		1939-1940		1940-1941		1941-1942	
	ALLO STATO		ALLO STATO		ALLO STATO		ALLO STATO			ALLO STATO		ALLO STATO		ALLO STATO		ALLO STATO	
	fresco	secco	fresco	secco	fresco	secco	fresco	secco		fresco	secco	fresco	secco	fresco	secco	fresco	secco
Piante utilizzate per un solo prodotto																	
AGRIFOGLIO - Rami con frutti	1	—	—	—	1	—	—	—	PUNGITOPPO - Parte aerea	1.372	—	1.112	—	668	—	429	18
ANGELICA - Radici	—	—	—	—	—	—	—	RODODENDRO - Rami	225	8	141	22	142	14	135	15	
ANICE - Semi	—	3	1	3	6	2	—	3	ROSMARINO - Ramoscelli	7.545	17	1.783	100	6.211	90	2.598	200
ANTILLIDE VULNERARIA - Fiori	—	—	—	—	—	1	—	SABINA - Getti	91	—	48	—	—	—	—	—	
ARNICA - Fiori	121	77	63	101	249	101	133	124	SALVIA - Foglie	62	480	74	726	865	10	517	6
ASPARAGO SELVATICO - Getti	4.472	—	3.893	—	4.185	—	3.549	—	SANTOLINA - Parte aerea	—	—	250	—	—	—	—	—
ASSENZIO - Erba fiorita	306	268	168	215	190	222	331	390	TIGLIO - Fiori	32	36	29	59	53	56	214	50
BARDANA - Foglie	3	—	3	—	3	—	—	4	TIMO - Erba fiorita	51	64	56	404	10	97	15	786
BIANCOSPINO - Fiori	18	4	15	4	10	15	12	14	UVA ORSINA - Foglie	792	40	43	818	1.678	237	2.844	435
BORRAGINE - Fiori	—	—	—	—	—	1	—	1	VALERIANA - Radici	9	5	6	1	6	—	9	—
CAMOMILLA - Fiori	299	399	258	324	472	326	508	203	VERBASCO - Fiori	—	—	—	—	—	9	—	—
CAPELVENERE - Parte aerea	1	—	1	—	1	—	1	—	VERONICA - Parte aerea	—	—	—	—	—	—	—	1
CIPOLLINA SELVATICA - Bulbi	—	—	—	—	1.391	—	1.060	—	VIOLA DI MONTAGNA - Fiori	63	53	47	68	40	72	61	66
DIGITALE - Foglie	—	54	121	71	9	44	9	48	Piante utilizzate per più di un prodotto								
GENZIANA - Radici	1.341	527	1.158	462	737	557	2.305	2.570	ACONITO - Fiori	—	—	—	—	—	—	—	—
GIAGGIOLO - Rizoma	—	—	321	1.015	346	1.506	1.762	419	Id. - Foglie	6	23	—	8	—	2	6	1
GINESTRA - Fiori	133	7	330	13	114	43	209	1	Id. - Radici	48	31	132	29	35	49	38	46
ISSOPO - S. f. (a)	—	—	—	—	—	—	—	4	Id. - Semi	—	—	—	—	—	—	—	—
LAURO - Foglie	575	—	635	—	374	—	550	—	BELLADONNA - Fiori	—	—	—	—	14	—	3	—
LAVANDA - Fiori	6.460	1	5.965	23	5.396	906	7.794	57	Id. - Foglie	57	84	48	401	18	108	83	34
LENTISCO - Frutti	554	—	2.265	—	844	—	1.718	—	Id. - Frutti	1	8	—	—	1	2	10	1
LICHENE - Talli	116	218	92	149	46	125	52	152	Id. - Radici	10	144	2	87	4	4	37	3
LIMONIA - Fiori	—	—	—	—	—	—	—	8	COLCHICO - Bulbi	5	1	6	6	—	11	—	—
LIQUIRIZIA - Radici	—	—	611	—	1.325	—	550	—	Id. - Semi	3	1	—	—	—	2	7	2
LUPPOLO - Fiori	—	—	—	2	—	—	10	—	ELLEBORO BIANCO - Fiori	—	—	—	—	—	1	—	—
MALVA - Foglie	3	4	2	5	—	—	—	—	Id. - Radici	1	—	1	1	1	—	16	5
MENTA SELVATICA - Parte aerea	37	16	41	24	45	25	41	25	FARFARELLA - Fiori	14	125	23	112	3	192	3	190
MILLEFOLLIE - Fiori	4	9	—	5	1	5	3	—	Id. - Foglie	57	10	54	16	123	10	132	31
MUGHETTO - Fiori	—	5	—	4	—	4	—	6	FELCE MASCHIO - Foglie	217	310	254	276	502	445	349	531
ORIGANO - Sommità fiorite	1.354	399	2.232	416	2.506	368	2.474	438	Id. - Radici	1.087	529	294	525	342	2.461	274	1.848
ORTICA - Parte aerea	—	—	10	22	8	19	11	18	MELISSA - Fiori	—	1	—	18	—	2	—	18
PARIETARIA (b)	—	—	—	4	—	5	—	6	Id. - Foglie	15	—	—	—	—	—	—	—
PEONIA - Radici	—	10	—	15	—	—	—	—	Id. - Tutta la pianta	—	—	—	—	—	24	—	—
PIANTAGINE - Foglie	—	—	4	—	—	—	—	—	MIRTO - Frutti	417	—	220	—	170	—	269	—
PIEDE DI GATTO - Fiori	—	9	—	7	—	5	—	—	Id. - Rami	97	—	2	—	85	—	160	—
PINO MONTANO - Getti	12.980	—	11.774	—	15.130	—	16.772	—	RUTA - Erba fiorita	6	—	5	21	7	25	6	1
PINO SILVESTRE - Getti	909	—	1.173	—	1.603	—	1.238	—	Id. - Foglie	—	20	153	2	1	—	—	16
PIRETRO - Fiori	—	—	—	1.246	4	1.120	557	—	SAMBUCCO NERO - Fiori	206	131	160	55	415	108	366	78
POLMONARIA - Foglie	—	—	—	7	—	10	—	10	Id. - Foglie	—	—	—	—	—	—	—	—
									Id. - Frutti	155	45	190	32	143	3	142	10
									VISCHIO - Frutti	544	—	345	—	343	—	302	—
									Id. - Parte aerea	859	—	1.217	2	1.387	2	1.244	1

(a) Sommità fiorite. — (b) Tutta la pianta.

Segue: Tav. 156. — IMPIANTI MOLITORI

Segue: a) Molini classificati secondo la categoria

Numero d'ordine	CIRCOSCRIZIONI	DI I CATEGORIA (industriali)								DI II CATEGORIA					
		CON POTENZIALITÀ								CON POTENZIA					
		fino a q 100		da q 101 a q 400		da q 401 a q 1.000		oltre q 1.000		IN TOTALE		fino a q 20		da q 21 a q 100	
		N.	Potenza compless. q	N.	Potenza compless. q	N.	Potenza compless. q	N.	Potenza compless. q	N.	Potenza compless. q	N.	Potenza compless. q	N.	Potenza compless. q
59	Frosinone	—	—	3	485	—	—	—	—	3	485	141	1.665	108	4.985
60	Latina	—	—	1	230	1	450	—	—	2	680	5	75	63	3.286
61	Rieti	—	—	—	—	—	—	—	—	—	—	158	1.414	35	1.479
62	Roma	2	150	5	1.410	5	2.950	2	4.550	14	9.060	65	782	80	3.172
63	Viterbo	1	100	3	1.040	—	—	—	—	4	1.140	55	736	63	2.348
64	Campobasso	3	210	6	1.490	—	—	—	—	9	1.700	116	1.346	134	7.018
65	Chieti	2	200	4	590	—	—	—	—	6	790	117	1.393	110	4.644
66	L'Aquila	1	100	3	400	—	—	—	—	4	500	130	1.465	110	4.655
67	Pescara	1	170	—	—	1	500	—	—	2	670	19	315	72	4.216
68	Teramo	—	—	1	300	—	—	—	—	1	300	142	1.708	86	3.006
69	Avellino	1	72	1	280	1	600	—	—	3	952	42	488	130	7.614
70	Benevento	2	156	5	1.154	—	—	—	—	7	1.310	51	605	138	8.318
71	Napoli	2	172	30	8.276	17	10.715	7	10.016	56	29.179	18	194	77	4.373
72	Salerno	—	—	8	2.170	2	1.250	1	1.500	11	4.920	265	2.251	133	6.524
73	Bari	1	100	23	4.805	6	3.220	1	1.300	31	9.425	9	48	39	2.596
74	Brindisi	1	48	—	—	—	—	—	—	1	48	—	—	47	3.477
75	Foggia	—	—	7	2.131	4	2.470	—	—	11	4.601	17	199	122	6.705
76	Ionio (Taranto)	—	—	2	290	—	—	—	—	2	290	1	10	19	1.337
77	Lecce	—	—	5	816	—	—	—	—	5	816	2	30	40	2.565
78	Matera	—	—	1	140	—	—	—	—	1	140	9	160	58	3.075
79	Potenza	1	100	—	—	—	—	—	—	1	100	192	1.921	151	6.812
80	Catanzaro	1	100	—	—	—	—	—	—	1	100	726	4.138	66	2.616
81	Cosenza	1	96	2	600	—	—	—	—	3	696	407	3.276	129	5.236
82	Reggio di Calabria	12	573	—	—	—	—	—	—	12	573	347	3.774	26	1.030
83	Agrigento	2	200	11	2.454	1	402	—	—	14	3.056	16	249	111	6.503
84	Caltanissetta	—	—	5	770	1	600	—	—	6	1.370	6	68	48	3.011
85	Catania	8	617	6	1.080	1	450	3	3.400	18	5.547	83	1.024	62	3.255
86	Enna	—	—	1	170	—	—	—	—	1	170	51	658	43	2.061
87	Messina	2	20	—	—	2	1.390	1	1.100	5	2.510	272	2.918	15	514
88	Palermo	4	216	16	3.241	1	860	1	2.700	22	7.017	140	1.581	134	4.472
89	Regusa	—	—	4	1.220	—	—	—	—	4	1.220	142	1.178	4	200
90	Siracusa	4	138	—	—	1	1.000	—	—	5	1.138	95	1.010	21	525
91	Trapani	2	132	14	2.963	—	—	—	—	16	3.095	24	245	61	3.089
92	Cagliari	2	60	1	220	2	1.000	1	1.300	6	2.580	185	1.897	8	305
93	Nuoro	1	100	—	—	—	—	—	—	1	100	80	826	97	4.297
94	Sassari	2	196	3	480	—	—	—	—	5	676	111	740	123	4.801
1	Piemonte	16	945	26	6.545	8	4.380	1	2.200	51	14.070	939	7.803	539	21.795
2	Liguria	10	495	14	2.770	6	4.825	6	12.650	36	20.740	477	5.814	182	6.601
3	Lombardia	29	1.643	47	10.586	17	11.130	7	9.700	100	33.059	974	9.910	790	31.874
4	Venezia Tridentina	3	31	3	830	2	1.300	—	—	8	2.161	546	3.359	57	2.214
5	Veneto	28	1.907	35	7.037	11	6.990	4	10.350	78	26.284	883	7.590	629	44.150
6	Venezia Giulia e Zara	—	—	2	350	—	—	—	—	2	350	396	2.625	114	5.099
7	Emilia	4	312	31	6.205	9	6.880	2	2.600	46	15.997	511	5.054	1.046	58.470
8	Toscana	14	772	24	5.325	5	3.080	3	4.240	46	13.417	339	3.584	1.359	78.166
9	Marche	6	480	16	3.000	4	2.330	—	—	26	5.810	97	1.612	653	32.791
10	Umbria	1	100	2	360	4	3.050	1	1.200	8	4.710	342	4.271	199	7.652
11	Lazio	3	250	12	3.165	6	3.400	2	4.550	23	11.365	424	4.672	349	15.270
12	Abruzzi e Molise	7	680	14	2.780	1	500	—	—	22	3.960	524	6.227	512	23.539
13	Campania	5	400	44	11.880	20	12.565	8	11.516	77	36.361	376	3.538	478	26.829
14	Puglie	2	148	37	8.042	10	5.690	1	1.300	50	15.180	29	287	267	16.680
15	Lucania	1	100	1	140	—	—	—	—	2	240	201	2.081	209	9.887
16	Calabria	14	769	2	600	—	—	—	—	16	1.369	1.480	11.188	221	8.882
17	Sicilia	22	1.323	57	11.898	7	4.702	5	7.200	91	25.123	829	8.931	499	23.630
18	Sardegna	5	356	4	700	2	1.000	1	1.300	12	3.356	376	3.463	228	9.403
1	ITALIA SETTEMRIONALE	90	5.333	158	34.323	53	35.505	20	37.500	321	112.661	4.726	42.155	3.357	170.203
2	ITALIA CENTRALE	24	1.602	54	11.850	19	11.860	6	9.990	103	35.302	1.202	14.139	2.560	133.879
3	ITALIA MERIDIONALE	29	2.097	98	23.442	31	18.755	9	12.816	167	57.110	2.610	23.321	1.687	85.817
4	ITALIA INSULARE	27	1.679	61	12.598	9	5.702	6	8.500	103	28.479	1.205	12.394	727	33.033
	IN COMPLESSO	170	10.711	371	82.213	112	71.822	41	68.806	694	233.552	9.743	92.008	8.331	422.932

ESISTENTI AL 1° GENNAIO 1940

e la potenzialità di macinazione nelle 24 ore

Numero d'ordine	CIRCOSCRIZIONI	GORGIA (artigiani)				A MACINAZIONE PROMISCUA								PRIVATI		IN COMPLESSO		Numero d'ordine		
		LITÀ		TOTALE		CON POTENZIALITÀ								TOTALE						
		oltre q 100				fino a q 100		da q 101 a q 400		oltre q 400										
		N.	Potenza compless. q	N.	Potenza compless. q	N.	Potenza compless. q	N.	Potenza compless. q	N.	Potenza compless. q	N.	Potenza compless. q	N.	Potenza compless. q	N.	Potenza compless. q			
59	Frosinone	7	1.148	256	7.798	11	310	1	150	—	—	—	—	12	460	—	—	271	8.743	59
60	Latina	1	110	69	3.471	8	471	1	200	—	—	—	—	9	671	—	—	80	4.822	60
61	Rieti	—	—	193	2.893	10	166	—	—	—	—	—	—	10	166	—	—	203	3.059	61
62	Roma	4	591	149	4.545	20	821	—	—	—	—	—	—	20	821	8	217	191	14.643	62
63	Viterbo	1	120	119	3.204	13	440	5	850	—	—	—	—	18	1.290	—	—	141	5.634	63
64	Campobasso	12	1.977	262	10.341	5	350	1	300	—	—	—	—	6	650	—	—	277	12.691	64
65	Chieti	5	778	232	6.815	9	311	—	—	—	—	—	—	9	311	—	—	247	7.916	65
66	L'Aquila	1	120	241	6.240	20	702	2	420	—	—	—	—	22	1.122	—	—	267	7.862	66
67	Pescara	1	110	92	4.641	4	285	3	400	—	—	—	—	7	685	—	—	101	5.996	67
68	Teramo	—	—	228	4.714	14	374	—	—	—	—	—	—	14	374	—	—	243	5.388	68
69	Avellino	48	5.884	220	13.986	8	545	12	1.708	—	—	—	—	20	2.253	—	—	243	17.191	69
70	Benevento	41	5.791	230	14.714	3	133	3	384	—	—	—	—	6	517	—	—	243	16.541	70
71	Napoli	78	12.861	173	17.428	25	1.785	29	5.916	1	450	55	8.151	2	286	193	—	286	54.951	71
72	Salerno	6	774	404	9.549	18	819	4	615	—	—	—	—	23	1.854	—	—	43		

Segue: Tav. 156. — IMPIANTI MOLITORI ESISTENTI AL 1° GENNAIO 1940 (*)
 b) Molini classificati secondo il tipo, la forza motrice e la natura della
 materia prima macinata
 (Numero)

CIRCOSCRIZIONI	IN TOTALE	DI TIPO			AZIONATI DA FORZA MOTTRICE				CHE MACINANO				
		A LAMI- NATOI	A PAL- MENTI	MISTO	IDRAU- LICA	ELET- TRICA	ALTRA	MISTA	SOLO FRU- MENTO	SOLO GRANO- TURCO	SOLO ALTRI PRO- DOTTI	FRU- MENTO E GRANO- TURCO	CEREALI E ALTRI PRO- DOTTI
Alessandria	261	29	179	53	120	105	2	34	5	26	1	58	171
Aosta	370	2	356	12	325	39	—	6	—	6	37	10	317
Asti	120	4	77	39	28	74	3	15	—	—	—	5	115
Cuneo	530	12	485	33	401	92	—	37	1	1	18	35	475
Novara	255	12	241	2	203	38	3	11	—	15	41	1	198
Torino	402	18	314	70	278	77	1	46	1	3	19	10	369
Vercelli	226	13	199	14	150	58	2	16	1	23	5	2	195
Genova	389	26	359	4	342	28	1	18	13	3	18	61	294
Imperia	43	3	40	—	35	8	—	—	4	—	—	3	36
La Spezia	213	2	210	1	182	27	—	4	2	1	20	35	155
Savona	83	1	81	1	74	7	1	1	—	—	—	20	63
Bergamo	319	37	250	32	195	101	—	23	4	46	—	222	47
Brescia	510	42	392	76	404	76	1	29	1	44	—	288	177
Como	248	29	206	13	178	61	1	8	3	59	—	27	159
Cremona	243	14	202	27	173	49	—	21	2	18	—	91	132
Mantova	210	12	163	35	81	115	2	12	—	1	—	44	165
Milano	444	50	339	55	281	136	2	25	3	66	6	34	335
Pavia	292	36	223	33	187	84	3	18	2	30	—	43	217
Sondrio	279	7	271	1	245	32	—	2	1	42	10	19	207
Varese	144	11	127	6	118	24	—	2	1	4	1	5	133
Bolzano	1.668	33	1.603	32	1.526	135	2	5	1	3	493	27	1.144
Trento	428	65	288	75	352	61	1	14	2	16	11	35	364
Belluno	292	4	286	2	261	30	—	1	1	95	—	56	140
Padova	254	31	115	108	82	151	4	17	4	6	—	136	108
Rovigo	148	8	100	40	22	114	12	—	—	2	—	55	91
Treviso	333	26	140	167	222	82	—	29	—	27	—	178	128
Udine	626	53	345	228	462	137	1	26	4	241	—	91	290
Venezia	147	35	33	79	39	107	1	—	5	19	3	55	65
Verona	327	83	177	67	178	127	1	21	7	43	—	156	121
Vicenza	421	59	302	60	300	102	—	19	5	16	—	249	151
Carnaro (Fiume)	54	1	53	—	52	2	—	—	—	—	—	1	53
Gorizia	346	46	290	10	324	17	2	3	—	94	1	31	220
Istria (Pola)	193	3	186	4	115	54	23	1	—	14	—	65	114
Trieste	53	6	45	2	41	10	1	1	—	8	—	2	43
Zara	3	—	3	—	1	1	2	—	—	—	—	—	3
Bologna	407	42	292	73	252	93	7	55	1	—	1	8	397
Ferrara	105	17	30	58	1	91	10	3	—	—	—	15	90
Forlì	324	11	291	22	185	75	20	44	4	—	—	83	237
Modena	373	8	329	36	220	116	13	24	4	—	—	1	368
Parma	385	6	348	31	301	44	3	37	1	—	2	16	366
Piacenza	328	9	307	12	262	39	2	25	—	—	3	33	292
Ravenna	115	10	49	56	29	61	9	16	2	1	—	1	111
Reggio nell'Emilia	303	4	270	29	159	88	13	43	1	—	1	1	300
Arezzo	330	12	314	4	239	55	6	30	1	—	1	13	315
Firenze	473	5	446	22	308	90	4	71	2	—	—	7	464
Grosseto	126	2	120	4	46	77	2	1	—	—	—	10	116
Livorno	47	5	39	3	14	28	1	4	—	—	—	6	41
Lucca	478	9	466	3	426	38	1	13	—	1	38	19	420
Massa-Carrara	261	4	257	—	229	29	—	3	3	—	29	31	198
Pisa	171	9	158	4	70	71	6	24	2	—	10	8	151
Pistoia	259	1	257	1	202	35	—	22	2	—	9	6	242
Siena	174	6	161	7	99	51	2	22	1	1	3	4	165
Ancona	177	13	158	6	64	87	2	24	1	—	—	14	162
Ascoli Piceno	217	5	211	1	93	123	—	1	2	4	—	45	166
Macerata	206	11	192	3	103	92	—	11	1	1	1	38	165
Pesaro e Urbino	266	4	258	4	179	57	—	30	1	—	—	16	249
Perugia	477	15	434	28	288	152	5	32	—	—	—	156	321
Terni	119	2	116	1	58	58	—	3	3	—	—	33	83
Frosinone	271	13	258	—	168	91	7	5	1	2	—	71	197
Latina	80	2	74	4	13	63	4	—	—	—	—	42	38
Rieti	203	1	200	2	126	71	5	1	4	—	—	112	87
Roma	191	19	170	2	38	151	1	1	7	2	—	58	124
Viterbo	141	20	119	2	51	90	—	—	4	—	—	38	99
Campobasso	277	11	233	33	126	149	—	2	16	4	—	64	193
Chieti	247	12	227	8	100	141	3	3	7	—	—	75	165
L'Aquila	267	7	253	7	161	97	3	6	2	—	—	59	204
Pescara	101	6	88	7	46	52	1	2	1	—	—	11	89
Teramo	243	3	240	—	165	68	2	8	1	1	—	34	207

(*) Vedasi nota (*) a pagina 306.

Segue: TAV. 156. — IMPIANTI MOLITORI ESISTENTI AL 1° GENNAIO 1940
 Segue: b) Molini classificati secondo il tipo, la forza motrice e la natura della
 materia prima macinata
 (Numero)

CIRCOSCRIZIONI	IN TOTALE	DI TIPO			AZIONATI DA FORZA MOTTRICE				CHE MACINANO				
		A LAMI- NATOI	A PAL- MENTI	MISTO	IDRAU- LICA	ELET- TRICA	ALTRA	MISTA	SOLO FRU- MENTO	SOLO GRANO- TURCO	SOLO ALTRI PRO- DOTTI	FRU- MENTO E GRANO- TURCO	CEREALI E ALTRI PRODOTTI
Avellino	243	3	226	14	89	135	16	3	2	—	—	114	127
Benevento	243	9	232	2	137	92	6	8	4	2	—	85	152
Napoli	286	62	212	12	63	217	6	—	20	6	—	102	158
Salerno	438	17	413	8	242	165	20	11	2	2	—	154	280
Bari	115	69	28	18	1	86	26	2	46	—	4	2	63
Brindisi	52	2	45	5	—	47	5	—	—	—	—	1	51
Foggia	174	16	143	15	24	122	28	—	11	—	—	41	122
Ionio (Taranto)	48	1	37	10	—	31	17	—	1	—	—	—	47
Lecce	97	17	10	70	1	71	22	3	3	—	—	—	94
Matera	54	17	50	17	8	70	6	—	3	—	—	4	77
Potenza	357	8	334	15	196	146	15	—	4	—	—	53	300
Catanzaro	814	15	793	6	684	104	22	4	15	3	11	123	662
Cosenza	551	27	510	14	414	101	31	5	7	—	—	93	451
Reggio di Calabria	451	6	440	5	339	81	31	—	5	—	—	52	394
Agrigento	171	47	113	11	29	49	83	10	89	—	—	5	77
Caltanissetta	87	21	54	12	11	20	56	—	20	—	—	—	67
Catania	202	98	97	7	81	86	29	6	39	—	—	9	154
Enna	109	16	77	16	54	21	33	1	19	—	—	—	90
Messina	337	9	326	2	208	70	51	8	26	—	—	98	209
Palermo	328	24	294	10	171	96	45	16	151	—	—	6	175
Ragusa	174	18	156	—	148	17	9	—	100	—	—	3	71
Siracusa	150	24	121	5	87	51	8	4	7	—	—	5	138
Trapani	191	80	111	—	42	69	80	—	110	—	1	15	65
Cagliari	214	31	182	1	47	155	10	2	43	—	—	16	155
Nuoro	184	3	180	1	43	86	50	5	8	—	—	8	168
Sassari	255	11	244	—	107	98	48	2	5	—	—	17	233
Piemonte	2.164	90	1.851	223	1.505	483	11	165	8	74	121	121	1.840
Liguria	728	32	690	6	633	70	2	23	19	4	38	119	548
Lombardia	2.689	238	2.173	278	1.862	678	9	140	17	310	17	773	1.572
Venezia Tridentina	2.096	98	1.891	107	1.878	196	3	19	3	19	504	62	1.508
Veneto	2.548	299	1.498	751	1.566	850	19	113	26	449	3	976	1.094
Venezia Giulia e Zara	649	56	577	16	532	84	28	5	—	116	1	99	433
Emilia	2.340	107	1.916	317	1.409	607	77	247	13	1	7	158	2.161
Toscana	2.319	53	2.218	48	1.633	474	22	190	11	2	90	104	2.112
Marche	866	33	819	14	439	359	2	66	5	5	1	113	742
Umbria	596	17	550	29	346	210	5	35	3	—	—	189	404
Lazio	886	55	821	10	396	466	17	7	16	4	—	321	545
Abruzzi e Molise	1.135	39	1.041	55	598	507	9	21	27	7	—	243	858
Campania	1.210	91	1.083	36	531	609	48	22	28	10	—	455	717
Puglie	486	105	263	118	26	357	98	5	61	—	4	44	377
Lucania	441	25	384	32	204	216	21	—	7	—	—	57	377
Calabria	1.816	48	1.743	25	1.437	286	84	9	27	3	11	268	1.507
Sicilia	1.749	337	1.349	63	831	479	394	45	561	—	1	141	1.046
Sardegna	653	45	606	2	197	339	108	9	56	—	—	41	556
ITALIA SETTENTRIONALE	13.214	920	10.596	1.698	9.385	2.968	149	712	86	973	691	2.308	9.156
ITALIA CENTRALE	4.667	158	4.408	101	2.814	1.509	46	298	35	11	91	727	3.803
ITALIA MERIDIONALE	5.088	308	4.514	266	2.796	1.975	260	57	150	20	15	1.067	3.836
ITALIA INSULARE	2.402	382	1.955	65	1.028	818	502	54	617	—	1	182	1.602
IN COMPLESSO	25.371	1.768	21.473	2.130	16.023	7.270	957	1.121	888	1.004	798	4.284	18.397

B) — Censimenti industriali 1937-1940

TAV. 157. — LAVORAZIONE DEL RISO
(Censimento al 30 novembre 1937)

Esercizi, materie prime impiegate e prodotti ottenuti nell'anno 1936

CIRCOSCRIZIONI	ESERCIZI ATTIVI NEL- L'ANNO DI CEN- SIMENTO	MATERIE PRIME IMPIEGATE (quintali)						PRODOTTI OTTENUTI (quintali)				
		RISONE	R i s o				ALTRE MATERIE PRIME	R i s o			ALTRI PRO- DOTTI	
			TOTALE	semi- greggio	per ulteriori lavorazioni	per la sola pilatura		semigreggio	lavorato	perlato		
Piemonte	234	3.218.133	151.271	54.082	73.589	23.600	5.078	754.489	1.466.108	67.100	49.625	
Lombardia	414	2.935.937	76.604	34.343	15.633	26.628	2.620	402.655	1.411.250	123.133	11.602	
Venezia Tridentina	34	—	—	—	—	—	585	—	—	—	435	
Veneto	70	301.877	26.253	1.305	24.041	907	247	9.700	183.859	907	194	
Venezia Giulia e Zara	10	2.800	—	—	—	—	236	—	1.810	—	184	
Emilia	15	248.272	2.660	550	2.110	—	—	—	146.692	6.000	1.866	
Toscana	2	3.823	—	—	—	—	—	—	722	1.398	—	
Calabria	1	(a) 6.450	—	—	—	—	—	(a) 4.357	—	—	—	
Sicilia	3	803	—	—	—	—	—	—	562	—	—	
ITALIA SETTENTRIONALE	777	6.707.019	256.788	90.280	115.373	51.135	8.766	1.166.844	4.209.719	197.140	63.906	
ITALIA CENTRALE	2	3.823	—	—	—	—	—	—	722	1.398	—	
ITALIA MERIDIONALE	1	6.450	—	—	—	—	—	—	4.357	—	—	
ITALIA INSULARE	3	803	—	—	—	—	—	—	562	—	—	
IN COMPLESSO	783	6.718.095	258.788	90.280	115.373	51.135	8.766	1.166.844	3.215.360	198.538	63.908	

(a) Dati relativi alle provincie di Catanzaro e Catania.

TAV. 158. — INDUSTRIA DELLA PANIFICAZIONE
(Censimento del 30 novembre 1937)

Esercizi, materie prime impiegate e prodotti ottenuti nell'anno 1936

CIRCOSCRIZIONI	ESERCIZI attivi nell'anno di censimento (numero)	FARINE IMPIEGATE (quintali)			PRODOTTI OTTENUTI (quintali)				
		TOTALE	SFARINATI DI GRANO TENERO	FARINE DI ALTRI CEREALI E LEGUMINOSE	TOTALE	PANE COMUNE	PANE DI LUSSO SPECIALE	ALTRO PANE	ALTRI PRODOTTI
Piemonte	7.113	1.970.249	1.946.140	23.519	2.747.500	2.525.414	65.479	66.736	89.871
Liguria	1.540	814.422	813.161	1.249	927.015	857.851	33.409	1.968	33.787
Lombardia	7.884	3.161.969	3.105.241	56.523	3.810.428	3.487.759	111.580	201.601	9.488
Venezia Tridentina	517	249.111	228.617	20.494	298.259	259.509	13.010	24.901	839
Veneto	4.226	1.324.108	1.319.409	4.394	1.567.008	1.451.994	68.507	42.203	4.304
Venezia Giulia e Zara	854	454.193	451.247	2.848	554.014	523.852	22.865	5.213	2.084
Emilia	2.582	772.335	771.054	922	1.467.252	1.398.683	59.042	4.147	5.380
Toscana	3.475	1.311.690	1.310.232	1.424	1.742.480	1.705.973	27.895	2.506	6.106
Marche	1.008	178.957	178.845	109	405.777	400.451	2.059	2.084	1.183
Umbria	536	137.132	137.081	51	247.606	231.426	256	382	15.542
Lazio	2.728	862.061	860.561	1.500	1.425.473	1.369.440	9.320	36.389	10.324
Abruzzi e Molise	1.768	193.074	192.887	187	481.966	444.740	526	31.704	4.996
Campania	3.316	1.195.007	1.181.598	12.321	1.721.795	1.652.708	5.198	58.825	5.064
Puglie	2.848	669.616	659.986	9.410	2.189.882	2.056.504	9.982	98.801	24.595
Lucania	627	30.203	29.845	358	297.218	277.740	382	11.458	7.638
Calabria	3.229	404.583	386.602	17.981	727.518	663.223	2.260	59.595	2.440
Sicilia	4.760	1.085.191	1.044.702	650	1.693.341	1.671.709	15.759	3.048	2.825
Sardegna	1.182	284.810	280.376	238	372.630	364.643	3.906	818	3.263
ITALIA SETTENTRIONALE	24.716	8.746.387	8.634.869	109.949	11.371.476	10.505.062	373.892	346.769	145.753
ITALIA CENTRALE	7.747	2.489.840	2.486.719	3.084	3.821.336	3.707.290	39.530	41.361	33.155
ITALIA MERIDIONALE	11.788	2.492.483	2.450.918	40.257	5.418.379	5.094.915	18.348	260.383	44.733
ITALIA INSULARE	5.942	1.370.001	1.325.078	888	2.065.971	2.036.352	19.665	3.866	6.088
IN COMPLESSO	50.193	15.098.711	14.897.584	154.178	22.677.162	21.343.619	451.435	652.379	229.729

TAV. 159. — INDUSTRIA DELLE PASTE ALIMENTARI
(Censimento del 30 novembre 1937)

Esercizi, materie prime impiegate e principali prodotti ottenuti nell'anno 1936

CIRCOSCRIZIONI	ESERCIZI attivi nell'anno di censimento (numero)	FARINE IMPIEGATE (quintali)				PASTE PRODOTTE (quintali)			
		TOTALE	SEMOLE DI GRANO DURO	SFARINATI DI GRANO TENERO	FARINE DI LEGUMINOSE E ALTRE	TOTALE	SECCHHE		SPECIALI (all'uovo, glutinate ecc.)
						DI LUSSO E DI SEMOLA EXTRA	COMUNI E MISCELATE		
Piemonte	588	198.071	110.658	87.098	315	189.673	137.762	43.645	8.266
Liguria	633	549.362	366.677	182.603	82	530.451	278.515	240.852	11.084
Lombardia	1.444	437.875	119.855	315.186	2.834	422.908	167.495	220.220	35.193
Venezia Tridentina	23	26.147	7.025	19.112	10	24.869	15.017	9.165	687
Veneto	304	423.727	132.864	286.877	3.986	405.929	95.945	294.120	15.864
Venezia Giulia e Zara	21	94.767	52.970	41.797	—	87.307	60.064	21.621	5.622
Emilia	609	346.639	190.298	154.220	2.121	345.079	197.322	71.857	75.900
Toscana	303	478.417	262.284	214.543	1.590	453.749	291.441	138.363	23.945
Marche	70	103.102	68.972	34.120	10	98.924	60.117	37.125	1.682
Umbria	28	109.625	47.047	62.178	400	104.646	41.472	62.811	363
Lazio	100	337.187	200.655	136.206	326	324.590	160.605	155.830	8.155
Abruzzi e Molise	176	232.670	179.460	53.210	—	220.638	149.164	71.363	111
Campania	184	1.621.719	965.640	647.215	8.864	1.560.149	1.149.856	410.122	171
Puglie	122	402.212	219.922	178.240	4.050	391.470	233.988	157.044	438
Lucania	12	21.305	17.648	3.657	—	20.415	12.569	7.827	19
Calabria	19	49.805	33.052	16.643	110	47.894	31.337	16.557	—
Sicilia	828	1.048.621	867.736	179.124	1.761	1.007.184	333.202	563.391	110.591
Sardegna	19	113.167	92.636	20.531	—	110.079	49.721	60.355	3
ITALIA SETTENTRIONALE	3.622	2.076.588	980.347	1.086.893	9.348	2.006.216	952.120	901.480	152.616
ITALIA CENTRALE	501	1.028.331	578.58	447.047	2.326	981.909	553.635	394.129	34.145
ITALIA MERIDIONALE	513	2.327.711	1.415.722	898.965	13.024	2.240.566	1.576.914	662.913	739
ITALIA INSULARE	847	1.161.788	960.372	199.655	1.761	1.117.263	382.923	623.746	110.594
IN COMPLESSO	5.483	6.594.418	3.935.399	2.632.560	26.459	6.345.954	3.465.592	2.582.268	288.094

TAV. 160. — INDUSTRIA DELLA CONSERVAZIONE E TRASFORMAZIONE DI FRUTTA, ORTAGGI, FUNGHI E PRODOTTI SIMILARI
(Censimento al 15 ottobre 1937)

a) Esercizi, materie prime e ingredienti impiegati nell'anno 1936

CIRCOSCRIZIONI	ESERCIZI attivi nell'anno di censimento (numero)	TOTALE	Frutta, succhi e polpa di frutti, semi	Pomodori Salse e concentrati di pomodori	Ortaggi, verdure, legumi, olive	Funghi e tartufi	Zuccheri	Altri ingredienti
Piemonte	71	63.466	28.058	11.811	10.460	480	8.134	4.523
Liguria	111	66.599	16.548	37.294	3.302	322	4.220	4.913
Lombardia	221	177.713	66.229	54.182	11.201	1.285	34.538	10.278
Venezia Tridentina	51	59.985	42.025	5	5.412	8	11.937	598
Veneto	42	84.249	31.315	15.250	18.615	32	14.769	4.268
Venezia Giulia e Zara	38	31.181	9.892	5.339	6.775	1.256	3.240	4.679
Emilia	177	3.212.743	166.821	2.641.455	321.750	69	57.784	24.864
Toscana	42	433.161	92.210	315.414	7.841	170	12.378	5.148
Marche	19	110.824	2.926	106.168	1.235	—	127	368
Umbria	8	49.399	2.558	45.911	—	54	648	228
Lazio	39	99.056	9.493	86.275	2.705	—	27	556
Abruzzi e Molise	52	19.423	4.140	14.355	504	—	343	81
Campania	186	2.278.021	273.026	1.794.062	141.906	329	57.209	11.489
Puglie	258	214.895	175.443	37.929	621	—	763	139
Lucania	4	235	—	—	230	—	—	5
Calabria	31	47.368	18.256	28.047	73	340	81	571
Sicilia	1.799	266.143	76.916	168.489	11.474	—	791	8.473
Sardegna	14	33.368	30	33.138	110	—	26	64
ITALIA SETTENTRIONALE	711	3.695.936	360.888	2.765.336	377.515	3.452	134.622	54.123
ITALIA CENTRALE	108	692.440	107.187	553.768	11.781	224	13.180	6.300
ITALIA MERIDIONALE	531	2.559.942	470.865	1.874.393	143.334	669	58.396	12.285
ITALIA INSULARE	1.813	299.511	76.946	201.627	11.584	—	817	8.537
IN COMPLESSO	3.183	7.247.829	1.015.886	5.395.124	544.214	4.348	207.015	81.245

b) Prodotti ottenuti nell'anno 1936
(Quintali)

CIRCOSCRIZIONI	TOTALE	Pomodori, salse e concentrati di pomodori in scatole o in fusti	Piselli, fagiolini, melanzane, carciofi, olive in scatole o in vasetti, al naturale, all'olio, all'aceto	Funghi in scatola, al naturale, all'olio, all'aceto, funghi secchi, tartufi	Ortaggi al naturale, all'aceto, in salamoia, essiccati	Frutta in salamoia, allo sciroppo, candita, secca	Marmellate, mostarde, succhi di frutta	Sciropi vari	Altri prodotti
Liguria	26.975	5.933	1.074	4.946	2.148	7.998	2.772	244	1.860
Lombardia	106.140	7.878	1.146	1.327	15.223	25.902	41.758	11.362	1.544
Venezia Tridentina	29.806	5	16	8	3.833	2.291	23.653	—	—
Veneto	53.222	2.027	29	23	16.350	6.815	27.377	514	87
Venezia Giulia e Zara	19.554	1.874	362	1.102	3.958	2.795	4.269	1.095	4.099
Emilia	770.913	486.059	12.125	24	46.310	103.684	115.593	2.114	5.004
Toscana	115.978	56.453	1.567	66	6.628	42.698	4.015	9	4.542
Marche	20.063	18.012	1.112	—	—	70	864	—	5
Umbria	8.055	6.580	—	53	—	5	417	1.000	—
Lazio	28.186	23.891	1.858	—	1	2.385	51	—	—
Abruzzi e Molise	3.942	2.008	3	—	—	1.764	113	—	54
Campania	1.192.780	826.412	93.421	333	12.671	170.421	87.777	—	1.745
Puglie	140.635	16.879	620	—	—	121.607	1.529	—	—
Lucania	85	—	85	—	—	—	—	—	—
Calabria	21.600	4.733	30	80	38	13.119	200	—	3.400
Sicilia	125.539	81.143	5.270	—	2.620	18.786	4.650	300	12.770
Sardegna	7.907	7.751	110	—	10	33	3	—	—
ITALIA SETTENTRIONALE	1.046.390	505.785	16.587	7.929	94.086	165.817	225.682	15.965	14.539
ITALIA CENTRALE	172.282	104.936	4.537	119	6.629	45.158	5.347	1.009	4.547
ITALIA MERIDIONALE	1.359.042	850.032	94.159	413	12.709	306.911	89.619	—	5.199
ITALIA INSULARE	133.446	88.894	5.380	—	2.630	18.819	4.653	300	12.770
IN COMPLESSO	2.711.180	1.549.647	120.863	8.481	118.054	538.705	325.301	17.274	37.055

TAV. 161. — PRODUZIONE DI VINI E ACETI
(Censimento al 30 novembre 1937)

Principali materie prime impiegate e principali prodotti ottenuti nell'annata 1936-37

CIRCOSCRIZIONI	ESERCIZI attivi nell'an- no di censi- mento (numero)	MATERIE PRIME			P R O D O T T I						
		UVE	MOSTI	VINI COMUNI E SPECIALI	VINI COMUNI	di cui			VINI SPECIALI	ACETI	
						da taglio	da pasto			di vino	di spirito
g	hl	hl	hl	hl	hl	rossi hl	bianchi hl	hl	hl	hl	
Piemonte	634	446.715	71.710	607.250	692.840	54.238	545.155	93.447	313.034	62.221	—
Liguria	33	10.641	120	29.337	34.811	13.078	18.916	2.817	2.758	9.705	—
Lombardia	768	462.187	209.514	746.732	1.221.114	206.483	936.664	77.967	55.709	41.934	3.211
Venezia Tridentina	260	460.097	17.786	53.194	407.276	12.379	325.873	69.024	1.935	3.765	660
Veneto	590	657.786	72.896	325.418	813.302	101.007	543.140	169.155	45.735	24.569	6.364
Venezia Giulia e Zara	110	81.949	32.641	268.584	234.630	96.302	90.819	47.509	214.644	9.219	—
Emilia	840	2.599.740	401.222	619.259	1.906.511	473.669	859.429	573.413	87.969	45.099	—
Toscana	1.291	1.107.798	31.398	400.344	1.179.631	39.403	1.067.447	73.061	17.512	11.649	—
Marche	313	272.590	7.392	16.708	208.796	1.953	132.847	73.996	456	6.516	—
Umbria	270	188.731	10.180	25.468	154.979	—	32.610	122.369	768	449	—
Lazio	240	143.258	7.169	9.160	116.862	3.020	20.655	93.187	2.029	4.224	—
Abruzzi	75	33.559	2.680	2.954	28.974	470	21.290	7.214	13	24	—
Campania	211	89.555	4.780	37.533	101.095	13.156	58.042	29.897	498	3.189	—
Puglie	1.111	2.640.105	170.194	281.331	2.143.931	1.500.166	333.107	310.662	13.432	992	—
Lucania	16	13.991	12	—	8.373	1.160	7.163	50	16	4	—
Calabria	66	65.240	2.240	6.297	52.795	46.642	5.762	387	—	124	—
Sicilia	1.005	685.239	162.498	490.208	593.424	400.741	123.182	69.501	383.613	930	—
Sardegna	99	32.392	9.361	106.778	136.149	24.025	63.791	48.333	2.953	102	—
ITALIA SETTENTRIONALE	3.235	4.719.115	805.889	2.649.774	5.310.484	957.156	3.319.996	1.033.332	721.784	196.512	10.235
ITALIA CENTRALE	2.114	1.712.377	56.139	451.680	1.660.268	44.376	1.253.559	362.613	20.765	22.838	—
ITALIA MERIDIONALE	1.479	2.842.450	179.906	328.115	2.335.168	1.561.594	425.364	348.210	13.959	4.333	—
ITALIA INSULARE	1.104	717.631	171.859	596.986	729.573	424.766	186.973	117.834	386.566	1.032	—
IN COMPLESSO	7.932	9.991.573	1.213.793	4.028.555	10.035.493	2.987.892	5.185.892	1.861.989	1.143.074	224.705	10.235

TAV. 162. — FRANGITURA DELLE OLIVE
(Censimento al 30 novembre 1937)

Materie prime impiegate e prodotti ottenuti negli esercizi a forza meccanica nell'annata 1936-1937

CIRCOSCRIZIONI	ESERCIZI attivi nell'an- no di censi- mento	MATERIE PRIME (quintali)			O L I O P R O D O T T O (quintali)					
		OLIVE	Sanse acquistate per il rimacino	Sanse acquistate per la lavatura	TOTALE	di pressione unica	di I pressione	di II pressione	lampante	lavato o di frullino
Liguria	469	147.678	128	40.139	29.349	8.953	12.953	2.780	1.382	3.281
Lombardia	16	12.114	100	—	2.413	1.881	443	76	13	—
Venezia Tridentina	4	5.100	—	—	1.036	355	549	132	—	—
Veneto	44	41.827	—	—	7.569	3.884	2.741	896	28	20
Venezia Giulia e Zara	42	39.219	—	—	6.481	3.732	1.942	779	28	—
Emilia	81	18.446	—	—	3.037	2.337	597	91	4	8
Toscana	1.613	660.076	113	66.783	126.811	39.852	61.156	19.945	3.016	2.842
Marche	313	123.155	—	—	22.377	16.260	3.874	2.186	57	—
Umbria	466	316.424	50	—	65.629	22.344	29.475	13.064	746	—
Lazio	749	523.008	1.000	—	94.001	43.527	39.455	9.263	1.696	60
Abruzzi e Molise	527	342.007	845	—	60.016	28.077	23.804	7.412	703	20
Campania	331	219.795	17.900	—	37.773	22.144	8.707	2.784	4.053	85
Puglie	1.488	1.862.800	1.755	—	309.467	102.223	156.920	41.644	8.379	301
Lucania	142	111.696	754	—	17.514	6.927	7.346	2.594	647	—
Calabria	488	307.287	13.000	1.240	49.382	10.139	17.516	5.795	14.292	1.640
Sicilia	670	252.369	3.906	500	45.370	25.357	10.259	4.765	4.954	35
Sardegna	208	187.839	9.520	5.720	30.125	14.080	13.772	1.172	805	296
ITALIA SETTENTRIONALE	656	264.384	228	40.139	49.885	21.142	19.225	4.754	1.455	3.309
ITALIA CENTRALE	3.141	1.622.663	1.163	66.783	308.818	121.983	133.960	44.458	5.515	2.902
ITALIA MERIDIONALE	2.976	2.843.585	34.254	1.240	474.152	169.510	214.293	60.229	28.074	2.046
ITALIA INSULARE	878	440.208	13.426	6.220	75.495	39.437	24.031	5.937	5.759	331
IN COMPLESSO	7.651	5.170.840	49.071	114.382	908.350	352.072	397.509	115.378	40.803	8.588

TAV. 163. — INDUSTRIA DEL LATTE E DEI PRODOTTI DERIVATI
(Censimento al 25 maggio 1937)a) Esercizi censiti secondo il tipo e la natura dell'attività
(Numero)

CIRCOSCRIZIONI	IN TOTALE	Esercizi industriali	Aziende zootecniche transumanti	Lavorazioni casalinghe	CIRCOSCRIZIONI	IN TOTALE	Esercizi industriali	Azienda zootecniche transumanti	Lavorazioni casalinghe
Liguria	17.228	56	137	17.035	Puglie	30.907	240	585	30.082
Lombardia	52.220	5.362	296	46.562	Lucania	13.591	79	372	13.140
Venezia Tridentina	21.235	1.032	107	20.096	Calabrie	16.980	105	1.159	15.716
Veneto	37.108	3.332	141	33.635	Sicilia	29.045	237	6.216	22.592
Venezia Giulia e Zara	13.352	254	124	12.984	Sardegna	26.352	718	3.471	22.163
Emilia	54.651	2.782	519	51.350	ITALIA SETTENTRIONALE	236.066	16.422	2.053	277.591
Toscana	44.132	198	1.225	42.709	ITALIA CENTRALE	121.395	515	3.231	117.649
Marche	40.136	8	13	40.115	ITALIA MERIDIONALE	197.881	786	3.332	193.763
Umbria	18.334	14	5	18.315	ITALIA INSULARE	55.397	955	9.687	44.755
Lazio	18.793	295	1.988	16.510	IN COMPLESSO	670.739	18.678	18.303	633.758
Abruzzi e Molise	94.359	101	404	93.854					

b) Latte impiegato e principali prodotti ottenuti nell'anno di censimento

CIRCOSCRIZIONI	LATTE IMPIEGATO (ettoltri)					PRODOTTI OTTENUTI				
	IN ESERCIZI INDUSTRIALI			In aziende zootecniche transumanti	In lavorazioni casalinghe	LATTE (esclusivamente in esercizi industriali) (ettoltri)		BURRO IN COMPLESSO (a) (quintali)	FOR-MAGGIO IN COMPLESSO (a) (quintali)	RICOTTA IN COMPLESSO (quintali)
	IN TOTALE	di cui				pastorizzato o stassannizzato	crudo o certificato			
		di vacca	di pecora							
Piemonte	2.843.786	1.945.342	2.964	43.778	849.215	84.903	15.205	65.319	174.701	2.778
Liguria	448.834	402.143	—	1.332	45.359	379.661	—	1.067	5.540	361
Lombardia	11.536.959	10.985.081	77	18.939	529.314	967.720	31.586	182.345	825.821	1.922
Venezia Tridentina	832.376	538.364	66	1.996	284.686	700	9.031	23.865	32.009	1.212
Veneto	3.281.705	3.053.429	4.031	1.767	217.139	242.134	4.504	53.877	238.514	4.276
Venezia G. e Zara	303.144	244.739	1.459	1.645	54.179	78.849	—	7.618	6.082	497
Emilia	5.334.795	5.094.807	24	13.975	225.989	178.145	—	102.625	381.621	5.472
Toscana	339.010	68.295	6.978	32.057	231.680	21.630	1.619	3.449	42.399	9.523
Marche	99.480	3.819	48	397	95.216	207	780	93	21.083	2.848
Umbria	57.827	3.820	18	387	53.602	—	—	101	10.251	1.842
Lazio	938.362	599.067	6.197	224.855	106.285	489.474	23.108	976	69.595	19.188
Abruzzi e Molise	203.206	50.231	920	9.813	140.648	11.765	917	360	31.200	4.897
Campania	497.484	284.524	2.788	25.435	111.203	149.807	1.095	2.695	50.137	8.573
Puglie	308.066	57.029	8.646	32.887	207.261	11.113	2.638	627	48.427	14.167
Lucania	81.606	1.449	2.401	11.434	65.575	—	—	187	13.359	3.341
Calabrie	169.582	1.102	143	50.639	117.632	—	—	85	24.911	10.616
Sicilia	567.622	19.249	4.928	284.530	257.591	9.782	—	171	77.545	31.031
Sardegna	1.018.051	50.501	641.338	66.872	251.203	—	—	1.611	175.725	42.791
ITALIA SETTENTRIONALE	24.581.599	22.263.905	8.621	83.432	2.205.881	1.932.112	60.326	436.716	1.664.288	16.518
ITALIA CENTRALE	1.434.649	675.001	13.241	257.696	486.783	511.311	25.507	4.619	143.328	33.401
ITALIA MERIDIONALE	1.259.944	394.335	14.898	130.258	642.319	172.685	4.650	3.954	168.034	41.594
ITALIA INSULARE	1.585.673	69.750	646.266	351.402	508.794	9.782	—	1.782	253.270	73.822
IN COMPLESSO	28.861.895	23.402.991	683.026	822.788	3.843.777	2.625.890	90.483	447.071	2.228.920	165.335

(a) Al netto dei reimpieghi.

Segue: Tav. 163. — INDUSTRIA DEL LATTE E DEI PRODOTTI DERIVATI

c) Produzione dei più importanti formaggi (*)
(Quintali)

TIPI DI FORMAGGI	IN TOTALE		ITALIA SETTENTRIONALE		ITALIA CENTRALE		ITALIA MERIDIONALE		ITALIA INSULARE	
	IN COM- PLESSO	Di cui in esercizi industriali	IN COM- PLESSO	Di cui in esercizi industriali	IN COM- PLESSO	Di cui in esercizi industriali	IN COM- PLESSO	Di cui in esercizi industriali	IN COM- PLESSO	Di cui in esercizi industriali
GRANA	584.788 100,0	583.661 99,8	584.386 100,0	583.263 99,8	335 100,0	335 100,0	4 100,0	1 25,0	63 100,0	62 98,4
di cui : Parmigiano-reggiano	396.132 100,0	396.128 100,0	396.098 100,0	396.094 100,0	33 100,0	33 100,0	1 100,0	1 100,0	—	—
uso reggiano	165.622 100,0	165.570 100,0	165.291 100,0	165.239 100,0	269 100,0	269 100,0	—	—	62 100,0	62 100,0
PECORINO E SIMILARI	227.017 100,0	6.848 3,0	17.395 100,0	1.444 8,3	64.865 100,0	1.423 2,2	88.951 100,0	2.501 2,8	55.806 100,0	1.480 2,6
di cui : Pecorino	133.575 100,0	2.310 1,7	16.262 100,0	311 1,9	64.858 100,0	1.423 2,2	25.227 100,0	431 1,7	27.228 100,0	145 0,5
PECORINO ROMANO E SIMILARI	237.667 100,0	117.249 49,3	301 100,0	296 98,3	60.271 100,0	1.110 1,8	6.406 100,0	107 1,7	170.689 100,0	115.736 67,8
di cui : Pecorino romano	121.438 100,0	50.063 41,2	294 100,0	290 98,6	60.268 100,0	1.110 1,8	4.554 100,0	107 2,3	56.322 100,0	48.556 86,2
CACIOCAVALLO, PROVOLONE E SIMILARI	160.515 100,0	136.999 85,4	130.945 100,0	130.937 100,0	890 100,0	872 98,0	9.125 100,0	3.798 41,6	19.555 100,0	1.392 7,1
di cui : Caciocavallo	41.196 100,0	17.690 42,9	14.289 100,0	14.289 100,0	706 100,0	688 97,5	7.415 100,0	2.090 28,2	18.786 100,0	623 3,3
Provolone	108.489 100,0	108.487 100,0	105.826 100,0	105.826 100,0	184 100,0	184 100,0	1.710 100,0	1.708 99,9	769 100,0	769 100,0
ASIAGO E SIMILARI	131.162 100,0	118.719 90,5	131.122 100,0	118.679 90,5	40 100,0	40 100,0	—	—	—	—
di cui : Asiago	119.421 100,0	107.846 90,3	119.381 100,0	107.806 90,3	40 100,0	40 100,0	—	—	—	—
MONTASIO E SIMILARI	132.548 100,0	127.786 96,4	132.548 100,0	127.786 96,4	—	—	—	—	—	—
di cui : Montasio	131.844 100,0	127.361 96,6	131.844 100,0	127.361 96,6	—	—	—	—	—	—
GORGONZOLA	183.523 100,0	183.276 99,9	183.523 100,0	183.276 99,9	—	—	—	—	—	—
EMMENTHAL E SIMILARI	68.045 100,0	67.970 99,9	67.955 100,0	67.947 100,0	—	—	—	—	90 100,0	23 25,6
di cui : Emmenthal	62.765 100,0	62.694 99,9	62.697 100,0	62.689 100,0	—	—	—	—	68 100,0	5 7,4
TOMA E SIMILARI	51.105 100,0	15.700 30,7	50.664 100,0	15.700 31,0	—	—	—	—	441 100,0	—
BEL PAESE E SIMILARI	53.119 100,0	53.076 99,9	53.014 100,0	52.971 99,9	12 100,0	12 100,0	23 100,0	23 100,0	70 100,0	70 100,0
QUARTIROLO	45.556 100,0	36.064 79,2	45.553 100,0	36.061 79,2	3 100,0	3 100,0	—	—	—	—
CRESCENZA E SIMILARI	49.843 100,9	47.458 95,2	49.829 100,0	47.444 95,2	10 100,0	10 100,0	—	—	4 100,0	4 100,0
di cui : Crescenza	46.323 100,0	43.938 94,9	46.309 100,0	43.924 94,8	10 100,0	10 100,0	—	—	4 100,0	4 100,0
MOZZARELLA E SIMILARI	40.880 100,0	33.069 80,9	7.562 100,0	6.808 90,0	3.237 100,0	3.139 97,0	28.698 100,0	22.510 78,4	1.383 100,0	612 44,3
di cui : Mozzarella	27.446 100,0	23.123 84,2	1.180 100,0	1.180 100,0	2.801 100,0	2.716 97,0	23.004 100,0	18.767 81,6	461 100,0	460 99,8
FONTINA	18.307 100,0	16.088 87,9	18.307 100,0	16.088 87,9	—	—	—	—	—	—
SCAMORZE E PROVOLINE	19.242 100,0	16.580 86,2	3.405 100,0	3.380 99,3	1.824 100,0	1.822 99,9	13.940 100,0	11.378 81,6	73 100,0	—
di cui : Scamorze	17.352 100,0	14.690 84,7	1.515 100,0	1.490 98,3	1.824 100,0	1.822 99,9	13.940 100,0	11.378 81,6	73 100,0	—
BITTO	15.698 100,0	9.500 60,5	15.698 100,0	9.500 60,5	—	—	—	—	—	—
VACCHINO	21.322 100,0	2.158 10,1	12.385 100,0	1.605 13,0	5.701 100,0	337 5,9	3.077 100,0	216 7,0	159 100,0	—
ALTRI	188.583 100,0	121.034 64,2	159.696 100,0	117.152 73,4	6.140 100,0	208 3,4	17.810 100,0	685 3,8	4.937 100,0	2.989 60,5

(*) La differenza fra le cifre che indicano le produzioni complessive e quelle relative alla produzione in esercizi industriali rappresenta la produzione conseguita nelle aziende zootecniche transumanti e nelle lavorazioni casalinghe.

C. — Altre industrie che si valgono di prodotti agricoli

TAV. 164. — INDUSTRIA DELLE CONSERVE DI POMODORO (*)

Produzione approssimativa ed esportazione della conserva di pomodoro e dei pomodori pelati
(*Quintali*)

A N N I	PRODUZIONE		ESPORTAZIONE	
	Conserva di pomodoro	Pomodori pelati	Conserva di pomodoro	Pomodori pelati
1939.	790.580	726.100	299.202	365.700
1940.	1.123.815	351.493	173.305	230.063
1941.	800.833	15.733	248.008	127.552
1942.	548.000	370	73.718	12.012

(*) Dati forniti dall'Istituto Nazionale per le conserve alimentari.

TAV. 165. — INDUSTRIE SOGGETTE AD IMPOSTA DI FABBRICAZIONE (*)

P R O D O T T I	UNITÀ DI MISURA	ANNO SOLARE				ESERCIZIO FINANZIARIO			
		1939	1940	1941	1942	1938-39	1939-40	1940-41	1941-42
SPIRITO									
a) ALCOLE ETILICO:									
Prodotto con cereali	Etthanidri	—	20	18	12	—	9	30	..
Prodotto con zucchero	»	—	—	33.768	33.672	—	—	—	53.721
Prodotto con barbabietole	»	126.094	789.170	658.361	706.493	236.602	124.317	796.776	650.655
Prodotto con barbabietole	»	147.919	146.584	198.121	87.608	163.587	133.411	220.750	92.265
Prodotto con residui } acque alcoliche della fabbr. e raff. } residuali dalla dello zucchero } fabbr. liev. di } melasso	»	47.626	42.918	43.529	31.350	55.623	44.405	37.938	41.640
Prodotto da altre materie della 1ª cat.	»	19.558	29.700	29.354	54.278	16.664	18.716	32.284	34.960
Prodotto con vino e vinello	»	202.421	207.471	69.069	208.088	64.729	294.555	106.769	171.818
Prodotto con vinacce	»	45.320	57.071	40.794	53.209	49.291	58.347	43.007	50.099
Prodotto con altre materie della 2ª cat.	»	88.799	37.309	2.893	5.086	110.746	60.662	9.181	3.902
Passato al consumo pagando l'imposta Passato all'industria dell'aceto (con paga- mento parziale dell'imposta)	»	130.089	153.280	168.141	67.979	115.086	143.829	170.315	122.006
Adulterato (esente da imposta)	»	4.423	5.885	3.460	1.035	4.572	3.973	5.290	2.573
Estratto dai magazzini dest. all'esport. Esportato in natura o nei vini, liquori e cognac	»	492.639	958.533	879.074	988.786	513.204	559.689	954.163	976.619
Rimasto nei magazzini alla fine del pe- riodo	»	11.727	8.081	13.642	64.285	5.546	9.797	10.319	59.490
»	»	10.060	11.449	58.559	65.701	7.369	10.367	25.891	88.994
»	»	149.873	339.706	306.030	359.024	134.681	155.123	240.510	155.196
b) ALCOLE METILICO:									
Prodotto	»	83.878	113.067	164.823	225.041	74.745	93.245	137.113	185.925
Passato al consumo per usi industriali	»	65.007	83.052	96.036	165.897	73.096	74.513	77.313	126.068
BIRRA (a)									
Quantità prodotta	Ettolitri	749.963	811.237	858.576	426.368	708.700	829.541	814.683	632.668
CICORIA E SORRUGATI DI CAFFÈ									
Quantità prodotta	Quintali	133.685	136.389	245.114	295.201	96.470	140.041	190.391	283.390
Quantità passata al consumo	»	130.970	136.005	224.782	261.561	96.724	132.932	185.107	243.004
GLUCOSIO, MALTOSIO E ANALO- GHE MATERIE ZUCCHERINE:									
Quantità prodotta	Quintali	116.076	127.588	81.716	43.370	120.264	124.618	112.701	54.462
Quantità passata al consumo con paga- mento dell'imposta	»	101.649	114.764	79.527	38.494	105.869	109.990	107.361	51.011
ZUCCHERO									
Bietole lavorate	Quintali	32.877.583	43.286.564	32.033.881	29.335.891	28.522.534	32.877.583	43.286.564	32.033.881
Quantità di zucchero ottenuto	»	4.414.830	5.597.541	4.197.172	3.890.418	3.698.280	4.414.830	5.597.541	4.197.172
Quantità estratte } zucchero di 1ª classe	»	3.539.020	3.388.091	4.020.299	3.884.227	3.446.014	3.467.179	3.702.439	4.069.964
per il consumo } zucchero di 2ª classe	»	26.452	14.864	7.262	732	23.542	24.100	12.273	1.915
OLIO DI SEMI									
Quantità prodotte	Quintali	709.007	443.206	297.357	280.831	747.663	553.284	353.845	272.869
Quantità passate al consumo	»	598.528	380.448	228.010	220.379	645.355	450.968	264.208	228.899
di cui: per usi industriali	»	161.272	184.191	151.691	170.559	155.651	174.056	143.959	173.352

(*) Dati forniti dal Ministero delle Finanze. — (a) Poichè per la birra l'imposta viene pagata all'atto della produzione non è possibile conoscere le quantità che vengono estratte dai magazzini per il consumo.

XII. - AMMASSI COLLETTIVI OBBLIGATORI

TAV. 166 - FRUMENTO (*)

Conferimenti e rimanenze (in migliaia di quintali) nelle campagne 1939-40; 1940-41; 1941-42; 1942-43

CIRCOSCRIZIONI	C A M P A G N A (1° luglio-30 giugno)											
	1939-40			1940-41			1941-42			1942-43		
	CONFERIMENTI		RIMA- NENZE A FINE CAM- PAGNA	CONFERIMENTI		RIMA- NENZE A FINE CAM- PAGNA	CONFERIMENTI		RIMA- NENZE A FINE CAM- PAGNA	CONFERIMENTI		RIMA- NENZE A FINE CAM- PAGNA
	IN TOTALE	di cui tenero		IN TOTALE	di cui tenero		IN TOTALE	di cui tenero		IN TOTALE	di cui tenero	
Alessandria	1.352,9	1.352,9	66,6	1.243,8	1.243,8	3,2	859,4	859,4	0,7	1.050,5	1.050,5	1,7
Aosta	106,3	106,3	0,1	103,4	103,4	0,1	121,6	121,6	—	107,5	107,5	—
Asti	404,3	404,3	40,3	394,9	394,9	0,8	179,2	179,2	0,2	226,6	226,6	0,3
Cuneo	1.035,8	1.035,8	3,4	1.192,7	1.192,7	0,3	328,5	328,5	0,9	948,4	948,4	1,1
Novara	344,0	344,0	—	211,6	211,6	—	167,7	167,7	0,3	240,7	240,7	—
Torino	711,8	711,8	6,6	795,4	795,4	—	527,5	527,5	—	549,5	549,5	1,9
Vercelli	619,6	619,6	108,2	549,8	549,8	—	381,5	381,5	1,2	415,8	415,8	—
Genova	—	—	—	—	—	—	—	—	—	2,2	2,2	0,4
Imperia	—	—	—	—	—	—	1,6	1,6	—	2,0	2,0	—
La Spezia	4,4	4,4	0,1	4,8	4,8	—	3,6	3,6	—	5,5	5,5	0,4
Savona	10,1	10,1	—	10,4	10,4	—	6,6	6,6	0,2	6,9	6,9	0,1
Bergamo	467,4	467,4	—	281,2	281,2	—	361,8	361,8	—	341,9	341,9	—
Brescia	1.223,4	1.223,4	218,8	830,6	830,6	—	994,1	994,1	—	1.078,4	1.078,4	0,5
Como	213,1	213,1	1,5	180,4	180,4	0,1	155,9	155,9	—	134,6	134,6	0,1
Cremona	989,1	989,1	106,3	620,7	620,7	—	665,7	665,7	—	812,5	812,5	—
Mantova	1.336,7	1.336,7	97,7	869,1	869,1	—	1.120,6	1.120,6	—	964,7	964,7	0,8
Milano	1.436,0	1.436,0	—	994,8	994,8	1,0	963,8	963,8	—	1.052,1	1.052,1	1,0
Pavia	1.234,6	1.234,6	149,2	969,9	969,9	0,2	803,4	803,4	0,4	1.032,8	1.032,8	0,4
Sondrio	—	—	—	—	—	—	0,1	0,1	0,1	—	—	—
Varese	90,3	90,3	0,2	63,8	63,8	—	54,8	54,8	—	62,4	62,4	—
Bolzano	1,3	1,3	—	0,4	0,4	0,3	1,9	1,9	0,9	2,7	2,7	0,1
Trento	6,3	6,3	0,9	3,7	3,7	—	4,3	4,3	0,3	4,4	4,4	0,2
Belluno	4,5	4,5	0,4	2,4	2,4	—	3,5	3,5	—	7,6	7,6	—
Padova	1.179,7	1.179,7	—	491,9	491,9	—	733,7	733,7	—	738,4	738,4	0,1
Rovigo	826,2	826,2	—	500,8	500,8	—	705,1	705,1	0,2	358,2	358,2	—
Treviso	466,9	466,9	—	154,9	154,9	—	255,9	255,9	0,3	387,6	387,6	—
Udine	540,0	540,0	0,3	114,0	114,0	—	260,3	260,3	0,4	820,6	820,6	—
Venezia	964,1	964,1	—	289,0	289,0	0,6	543,3	543,3	0,2	737,9	737,9	—
Verona	1.244,9	1.244,9	138,2	829,6	829,6	—	979,3	979,3	—	825,5	825,5	—
Vicenza	479,6	479,6	—	278,0	277,7	—	348,4	348,4	—	378,4	378,4	0,3
Gorizia	24,0	24,0	0,3	5,9	5,9	—	7,1	7,1	—	12,4	12,4	—
Istria (Pola)	80,5	79,6	4,0	41,9	41,9	0,2	62,4	62,4	—	46,3	46,3	0,1
Trieste	37,8	37,8	—	12,1	12,1	0,2	23,6	23,6	—	35,2	35,2	—
Bologna	1.110,6	1.110,4	—	987,0	987,0	—	1.067,3	1.067,3	—	859,7	859,7	0,3
Ferrara	967,8	967,8	57,3	631,4	631,4	—	942,7	942,7	—	1.076,8	1.076,8	0,8
Forlì	732,8	732,5	10,4	747,7	747,7	3,9	943,7	943,7	—	430,5	430,5	0,1
Modena	456,3	456,3	36,1	321,4	321,4	0,1	398,2	398,2	0,6	362,9	362,9	0,3
Parma	722,5	722,5	27,1	743,3	743,3	—	625,2	625,2	—	558,3	558,3	—
Piacenza	847,6	847,7	29,8	767,7	767,7	0,4	617,4	617,4	—	670,1	670,1	0,8
Ravenna	848,0	847,9	—	840,6	840,6	—	961,5	961,5	—	510,8	510,8	0,1
Reggio nell'Emilia	307,1	307,0	40,6	214,3	214,3	—	272,1	272,1	0,1	185,8	185,8	0,1
Arezzo	317,5	317,5	5,1	246,1	246,1	—	190,9	190,9	—	302,5	302,5	0,8
Firenze	368,6	368,5	1,2	290,7	290,7	0,3	251,2	251,2	0,2	323,1	323,1	1,4
Grosseto	665,7	665,7	14,7	641,2	641,2	0,2	609,7	609,7	—	598,4	598,4	2,1
Livorno	164,4	160,5	—	146,9	144,1	0,5	177,6	174,7	—	190,0	188,2	0,1
Lucca	29,5	29,5	—	21,6	21,6	—	18,8	18,8	—	32,3	32,2	—
Massa e Carrara	5,6	5,6	0,1	3,4	3,4	—	3,8	3,8	—	7,6	7,6	0,1
Pisa	286,6	283,9	1,4	284,2	282,3	0,3	255,3	251,8	0,6	278,5	275,3	0,4
Pistoia	30,9	30,9	—	23,8	23,8	—	24,2	24,2	—	52,4	52,4	—
Siena	709,5	705,6	—	632,0	629,0	—	546,0	544,2	—	577,9	575,9	—
Ancona	759,3	759,0	63,2	767,9	767,8	—	920,5	920,5	—	674,3	674,3	0,6
Ascoli Piceno	438,6	438,5	27,6	491,6	491,6	—	574,9	574,9	—	467,7	467,7	1,4
Macerata	702,8	701,3	160,7	707,3	706,4	—	868,6	867,7	—	691,2	690,6	0,8
Pesaro e Urbino	679,3	679,3	106,6	699,8	699,8	0,2	809,3	809,3	—	513,2	513,2	0,1
Perugia	976,2	975,4	0,4	949,3	948,9	0,9	736,9	736,3	—	907,2	906,9	0,5
Terni	249,0	248,2	8,0	250,8	249,9	2,3	215,0	214,1	20,8	211,7	210,3	0,2
Frosinone	42,9	33,5	2,1	52,2	46,9	0,5	41,6	39,5	0,3	53,6	51,4	0,4
Latina	159,2	128,5	—	168,8	154,4	—	130,4	125,9	0,2	200,6	196,4	0,6
Rieti	90,1	87,7	6,0	81,9	81,1	0,5	61,4	61,0	—	67,1	66,9	0,5
Roma	482,9	335,1	0,9	464,0	363,2	0,8	368,7	292,9	0,2	374,4	314,4	1,3
Viterbo	693,8	347,3	—	618,9	327,7	—	553,3	338,8	—	437,6	292,2	0,5

Segue: Tav. 166 - FRUMENTO

Segue: Conferimenti e rimanenze (in migliaia di quintali) nelle campagne 1939-40; 1940-41; 1941-42; 1942-43

CIRCOSCRIZIONI	C A M P A G N A (1° luglio-30 giugno)											
	1939-40			1940-41			1941-42			1942-43		
	CONFERIMENTI		RIMA- NENZE A FINE CAM- PAGNA	CONFERIMENTI		RIMA- NENZE A FINE CAM- PAGNA	CONFERIMENTI		RIMA- NENZE A FINE CAM- PAGNA	CONFERIMENTI		RIMA- NENZE A FINE CAM- PAGNA
	IN TOTALE	di cui tenero		IN TOTALE	di cui tenero		IN TOTALE	di cui tenero		IN TOTALE	di cui tenero	
Campobasso	445,8	123,0	8,9	295,2	87,6	3,2	449,3	153,9	3,9	283,6	123,2	7,3
Chieti	208,9	11,5	—	208,1	19,4	0,4	261,6	63,2	0,1	120,8	49,3	0,4
L'Aquila	132,8	124,7	0,8	129,0	121,4	0,4	70,2	68,0	—	65,8	64,7	0,1
Pescara	184,9	80,1	—	182,2	129,6	0,2	180,8	161,9	0,4	119,6	110,6	—
Teramo	345,0	321,0	1,9	408,1	393,9	1,1	401,6	398,5	0,6	310,6	309,0	0,1
Avellino	158,5	81,8	1,2	113,4	64,1	0,6	127,4	79,5	3,9	125,7	92,6	0,2
Benevento	170,2	96,9	5,5	133,5	80,5	0,3	133,0	82,9	0,1	178,0	118,6	0,9
Napoli	124,1	120,9	0,4	106,5	103,6	—	104,3	100,9	—	130,0	128,6	—
Salerno	76,9	34,4	0,1	51,9	29,1	—	71,2	53,0	0,2	102,4	80,0	—
Bari	393,8	234,2	20,7	344,2	204,4	—	376,4	215,2	0,3	280,8	166,5	0,2
Brindisi	69,4	22,6	0,5	53,3	16,9	0,4	60,9	27,3	0,7	29,2	12,2	0,4
Foggia	1.618,6	571,4	0,6	1.401,8	531,0	0,8	1.853,6	821,5	5,0	1.443,6	804,9	1,2
Ionio (Taranto)	194,7	103,1	0,5	157,4	93,5	0,8	172,6	104,5	0,5	102,5	64,0	1,1
Lecce	46,8	0,8	0,3	29,1	0,2	0,1	47,1	1,7	—	20,0	0,7	0,1
Matera	493,0	117,7	3,1	404,4	93,5	4,6	534,9	124,0	1,6	470,4	124,8	5,1
Potenza	306,2	115,5	3,3	303,6	124,5	3,9	371,3	146,3	15,7	292,3	144,2	9,8
Catanzaro	237,2	30,0	2,6	223,2	30,9	2,0	293,6	64,4	1,4	260,7	84,1	0,1
Cosenza	196,4	82,8	3,3	119,6	59,1	1,4	195,0	104,0	0,6	144,4	92,8	0,7
Reggio di Calabria	8,6	3,7	0,1	9,1	3,7	0,1	18,0	7,3	0,3	10,5	6,1	—
Agrigento	843,2	49,3	6,9	738,6	32,7	21,5	546,0	29,7	—	185,6	11,4	—
Caltanissetta	662,0	23,9	2,2	626,8	5,8	0,3	622,6	2,6	0,3	238,0	3,0	—
Catania	451,8	25,6	0,2	349,9	19,8	—	201,0	12,7	0,4	242,5	19,0	0,7
Enna	500,8	24,1	35,3	552,3	16,8	2,5	452,4	7,0	1,8	226,6	16,1	0,1
Messina	200,0	7,8	0,2	16,4	6,2	2,4	39,9	16,8	8,0	21,3	13,2	—
Palermo	50,6	5,1	10,3	588,4	4,4	9,3	476,4	2,5	0,4	151,1	1,6	0,1
Ragusa	134,2	8,8	—	56,9	4,0	—	126,3	5,7	—	54,3	3,5	—
Siracusa	188,5	23,9	13,8	123,7	14,0	0,6	127,3	9,1	0,3	97,7	7,4	—
Trapani	234,9	0,3	0,1	157,3	0,2	—	150,4	0,1	1,5	77,0	1,4	—
Cagliari	564,6	41,9	9,1	294,5	21,1	0,3	248,3	23,3	2,3	209,2	25,5	16,4
Nuoro	158,1	26,3	7,4	34,3	5,5	—	43,0	13,6	1,2	29,3	5,6	—
Sassari	291,9	29,5	3,6	210,4	14,4	—	156,9	21,2	0,1	143,7	13,4	—
Piemonte	4.574,7	4.574,7	225,2	4.491,6	4.491,6	4,4	2.565,4	2.565,4	3,3	3.539,0	3.539,0	5,0
Liguria												

TAV. 168. — FRUMENTO

a) Numero dei conferenti e quantità di frumento (in quintali) conferite

Numero d'ordine	CIRCOSCRIZIONI	C L A S S I D I											
		FINO A Q 5			DA Q 5,01 A 10			DA Q 10,01 A 20			DA Q 20,01 A 50		
		CONF-RENTI	QUANTITÀ CONFERITA		CONF-RENTI	QUANTITÀ CONFERITA		CONF-RENTI	QUANTITÀ CONFERITA		CONF-RENTI	QUANTITÀ CONFERITA	
	IN TOTALE	di cui duro		IN TOTALE	di cui duro		IN TOTALE	di cui duro		IN TOTALE	di cui duro		
1	Alessandria	4.739	15.663	—	6.495	48.208	—	7.865	121.354	—	6.652	229.070	—
2	Aosta	1.421	4.020	—	1.117	8.302	—	991	13.904	—	525	15.301	—
3	Asti	4.358	13.644	—	4.917	33.713	—	4.039	55.047	—	2.413	69.283	—
4	Cuneo	3.460	11.296	—	5.614	40.173	—	6.856	94.379	—	6.423	192.937	—
5	Novara	2.525	7.590	—	2.415	17.166	—	2.212	30.546	—	1.659	49.440	—
6	Torino	2.134	7.229	—	3.746	28.012	—	4.925	68.988	—	4.204	127.422	—
7	Vercelli	2.319	6.943	—	2.177	15.841	—	2.321	32.996	—	2.440	77.685	—
8	Genova	—	—	—	—	—	—	—	—	—	—	—	—
9	Imperia	2	3	—	—	—	—	—	—	—	—	—	—
10	La Spezia	15	61	—	22	157	—	14	174	—	17	564	—
11	Savona	301	1.002	—	248	2.049	—	187	2.921	—	94	2.979	—
12	Bergamo	4.929	13.058	—	5.971	42.614	—	4.837	67.770	—	2.537	76.846	—
13	Brescia	2.404	7.742	—	3.748	27.952	—	5.068	73.224	—	5.265	166.927	—
14	Como	7.866	22.811	—	7.464	54.197	—	5.249	70.832	—	1.086	28.598	—
15	Cremona	1.054	3.620	—	1.907	14.127	—	2.538	36.432	—	3.000	96.235	—
16	Mantova	1.866	6.092	—	2.889	21.817	—	3.953	57.391	—	5.486	178.003	—
17	Milano	11.633	39.956	—	14.221	106.351	—	13.036	184.246	—	4.691	137.615	—
18	Pavia	2.836	9.280	—	4.125	30.866	—	4.868	70.831	—	4.740	149.046	—
19	Sondrio	—	—	—	—	—	—	—	—	—	—	—	—
20	Varese	7.323	19.685	—	3.359	23.316	—	1.466	19.081	—	210	5.728	—
21	Bolzano	25	56	—	4	29	—	1	17	—	4	126	—
22	Trento	874	1.530	—	148	1.034	—	56	755	—	29	984	—
23	Belluno	273	723	—	106	741	—	68	955	—	36	1.145	—
24	Padova	4.276	16.786	—	6.556	56.570	—	7.187	119.456	—	6.006	218.446	—
25	Rovigo	1.103	3.087	—	1.479	11.208	—	2.146	30.835	—	2.385	76.601	—
26	Treviso	6.496	19.272	—	5.943	43.095	—	5.321	74.221	—	3.564	106.434	—
27	Udine	10.955	31.171	—	7.884	57.311	—	6.914	97.620	—	4.292	127.763	—
28	Venezia	2.818	9.407	—	3.199	26.460	—	3.404	54.748	—	-2.994	103.820	—
29	Verona	4.679	14.669	—	5.548	40.986	—	6.339	91.072	—	6.528	205.940	—
30	Vicenza	2.423	7.999	—	3.473	25.747	—	3.640	51.622	—	3.195	100.357	—
31	Carnaro (Fiume)	3	10	—	3	26	—	1	18	—	1	23	—
32	Gorizia	707	2.172	—	524	4.146	—	423	6.349	—	208	6.524	—
33	Istria (Pola)	1.476	4.196	—	917	7.538	—	628	9.726	—	357	10.592	—
34	Trieste	105	411	—	142	1.246	—	169	2.876	—	163	5.604	—
35	Zara	—	—	—	—	—	—	—	—	—	—	—	—
36	Bologna	2.343	8.090	—	2.881	23.501	—	3.774	58.389	—	5.834	200.447	—
37	Ferrara	1.070	2.975	—	960	7.119	—	1.170	17.037	—	1.683	55.843	—
38	Forlì	3.190	11.171	—	4.320	35.198	—	4.873	82.800	—	5.458	177.543	—
39	Modena	1.567	4.836	—	2.111	20.021	—	2.525	37.190	—	2.911	74.911	—
40	Parma	1.836	6.088	—	2.674	20.006	—	3.636	52.819	—	4.480	143.296	—
41	Piacenza	3.275	9.805	—	2.149	17.328	—	2.571	37.694	—	2.844	91.179	—
42	Ravenna	1.389	4.842	—	1.677	12.947	—	2.763	40.929	—	5.584	188.171	—
43	Reggio nell'Emilia	1.446	5.499	71	1.837	15.527	52	1.857	30.094	22	1.645	58.213	—
44	Arezzo	1.822	5.951	—	1.564	12.404	—	1.337	20.446	—	1.164	39.949	—
45	Firenze	1.809	3.988	—	1.763	13.439	—	1.313	18.976	—	1.088	34.847	—
46	Grosseto	1.191	3.681	517	1.235	9.210	755	1.267	18.479	1.693	1.629	54.005	7.436
47	Livorno	1.169	3.329	288	215	9.547	124	279	24.514	906	276	49.929	1.008
48	Lucca	416	1.201	—	320	2.270	—	232	3.275	—	124	3.758	—
49	Massa-Carrara	191	438	—	128	701	—	64	699	—	32	771	—
50	Pisa	1.230	4.151	56	1.454	10.728	150	1.275	18.488	509	978	30.993	597
51	Pistoia	208	733	—	270	1.978	—	195	2.804	—	151	4.801	—
52	Siena	1.306	4.574	41	2408	20.027	78	3.033	44.965	214	2.834	90.023	964
53	Ancona	2.766	9.259	—	3.388	25.218	—	2.814	53.469	—	3.422	103.887	—
54	Ascoli Piceno	1.825	6.234	7	2.854	22.184	26	3.234	47.720	26	3.434	108.444	—
55	Macerata	2.420	8.041	19	3.930	29.423	74	4.534	65.124	127	4.650	143.475	183
56	Pesaro e Urbino	4.791	15.393	—	4.642	35.772	—	4.406	66.473	—	3.767	124.110	—
57	Perugia	3.768	12.238	—	4.343	32.792	—	3.931	57.025	—	3.158	101.372	—
58	Terni	1.628	5.045	20	1.569	11.625	43	1.497	21.583	98	1.149	35.409	73
59	Frosinone	587	1.411	215	719	5.489	934	380	6.372	924	273	10.046	1.401
60	Latina	245	817	363	218	1.772	626	239	3.510	1223	216	7.030	2.150
61	Rieti	2.091	5.601	97	1.102	9.177	110	782	12.207	138	548	17.485	191
62	Roma	1.565	4.452	2.177	1.182	8.586	4.700	942	15.183	8.393	876	29.162	14.134
63	Viterbo	3.197	9.430	2.140	2.593	18.726	3.525	2.228	31.659	7.471	1.853	57.291	18.827

- Campagna 1938-39

distintamente per classi di conferimento dal 1° luglio al 31 dicembre 1938

Numero d'ordine	CIRCOSCRIZIONI	C O N F E R I M E N T O															IN COMPLESSO			Numero d'ordine			
		DA Q 50,01 A 100					DA Q 100,01 A 200					DA Q 200,01 A 500					OLTRE Q 500				CONF-RENTI	QUANTITÀ CONFERITA	
		CONF-RENTI	QUANTITÀ CONFERITA		CONF-RENTI	QUANTITÀ CONFERITA		CONF-RENTI	QUANTITÀ CONFERITA		CONF-RENTI	QUANTITÀ CONFERITA		CONF-RENTI	QUANTITÀ CONFERITA		IN TOTALE	di cui duro					
			IN TOTALE	di cui duro		IN TOTALE	di cui duro		IN TOTALE	di cui duro		IN TOTALE	di cui duro		IN TOTALE	di cui duro							
1	Alessandria	2.541	175.307	—	904	124.177	—	406	119.966	—	113	87.827	—	29.715	921.572	—	1						
2	Aosta	75	5.120	—	13	1.825	—	3	1.000	—	—	—	—	4.145	49.472	—	2						
3	Asti	362	23.874	—	70	9.034	—	38	11.369	—	2	1.479	—	16.199	217.443	—	3						
4	Cuneo	2.424	161.542	—	1.119	146.181	—	440	120.556	—	46	33.431	—	26.382	800.495	—	4						
5	Novara	496	34.100	—	213	29.022	—	133	37.912	—	35	25.389	—	9.688	231.165	—	5						
6	Torino	1.206	82.785	—	503	67.698	—	120	32.964	—	18	14.223	—	16.856	429.321	—	6						
7	Vercelli	1.203	83.721	—	528	70.355	—	279	82.780	—	53	39.084	—	11.320	409.405	—	7						
8	Genova	—	—	—	—	—	—	—	—	—	—	—	—	—	—	—	8						
9	Imperia	—	—	—	—	—	—	—	—	—	—	—	—	2	3	—	9						
10	La Spezia	5	289	—	1	104	—	2	623	—	1	1.369	—	77	3.341	—	10						
11	Savona	13	876	—	6	785	—	—	—	—	—	—	—	849	10.612	—	11						
12	Bergamo	607	43.875	—	265	32.979	—	125	36.411	—	35	35.543	—	19.306	349.096	—	12						
13	Brescia	2.605	182.705	—	1.440	199.738	—	824	248.553	—	212	166.568	—	21.565	1.073.409	—	13						
14	Como	55	3.454	—	25	3.199	—	14	4.102	—	4	3.060	—	21.763	190.253	—	14						
15	Cremona	1.623	111.791	—	1.018	138.987	—	655	193.827	—	176	152.292	—	11.971	747.311	—	15						
16	Mantova	3.249	231.480	—	1.636	225.417	—	714	207.937	—	152	151.591	—	19.945	1.079.728	—	16						
17	Milano	1.230	87.525	—	935	134.338	—	739	230.258	—	235	168.347	—	46.720	1.088.636	—	17						
18	Pavia	1.917	133.337	—	971	133.365	—	652	203.439	—	241	216.645	—	20.350	946.809	—	18						
19	Sondrio	—	—	—	—	—	—	—	—	—	—	—	—	—	—	—	19						
20	Varese	25	1.822	—	15	2.025	—	7	1.926	—	—	—	—	12.405	73.583	—	20						
21	Bolzano	3	171	—	—	—	—	—	—	—	—	—	—	37	399	—	21						
22	Trento	3	190	—	—	—	—	—	—	—	—	—	—	1.110	4.493	—	22						
23	Belluno	8	527	—	2	299	—	1	398	—	—	—	—	494	4.788	—	23						
24	Padova	2.245	181.962	—	1.048	168																	

Segue: TAV. 167. — FRUMENTO

Segue: a) Numero dei conferenti e quantità di frumento (in quintali) conferite

- Campagna 1938-39

distintamente per classi di conferimento dal 1° luglio al 31 dicembre 1938

Numero d'ordine	CIRCOSCRIZIONI	C L A S S I D I											
		FINO A Q 5			DA Q 5,01 A 10			DA Q 10,01 A 20			DA Q 20,01 A 50		
		CONFE-RENTI	QUANTITÀ CONFERITA		CONFE-RENTI	QUANTITÀ CONFERITA		CONFE-RENTI	QUANTITÀ CONFERITA		CONFE-RENTI	QUANTITÀ CONFERITA	
			IN TOTALE	di cui duro		IN TOTALE	di cui duro		IN TOTALE	di cui duro		IN TOTALE	di cui duro
64	Campobasso	15.197	34.859	14.241	6.104	45.008	23.722	4.321	60.839	38.849	3.258	102.556	74.157
65	Chieti	6.160	16.500	13.771	4.688	34.051	31.608	4.421	61.862	59.208	3.168	97.132	94.138
66	L'Aquila	2.526	5.373	562	749	5.287	654	426	6.023	466	280	8.589	595
67	Pescara	2.721	7.099	4.662	1.927	14.075	9.466	1.650	24.209	16.205	1.274	38.398	26.012
68	Teramo	4.785	13.902	992	3.853	28.715	2.634	3.451	49.584	5.034	2.659	82.620	7.539
69	Avellino	11.703	25.547	10.451	3.525	26.384	11.448	2.386	31.685	13.567	1.183	35.766	16.086
70	Benevento	3.919	10.705	3.768	2.460	16.803	5.681	1.910	27.464	9.026	1.375	44.303	15.621
71	Napoli	1.898	5.669	190	1.844	13.468	464	1.454	20.444	626	1.148	36.114	1.210
72	Salerno	1.350	3.695	190	628	5.347	2.311	466	7.305	3.506	345	12.259	6.322
73	Bari	4.942	15.699	2.351	3.853	29.333	5.580	2.948	44.212	11.638	2.326	79.299	25.325
74	Brindisi	179	588	133	306	2.144	515	297	3.565	1.110	281	8.484	2.388
75	Foggia	4.640	16.773	8.912	4.272	38.450	20.362	4.444	78.089	44.619	4.569	179.283	114.798
76	Ionio (Taranto)	546	1.816	547	761	5.594	1.933	785	11.168	4.357	821	26.023	8.949
77	Lecce	570	1.589	1.581	405	2.909	2.898	317	4.238	4.223	273	8.449	8.403
78	Matera	2.436	7.499	5.695	2.791	20.353	16.222	2.681	37.357	30.871	2.526	77.480	65.483
79	Potenza	7.367	18.833	11.186	3.617	26.853	16.782	2.635	39.134	24.822	1.970	64.284	40.528
80	Catanzaro	738	1.261	957	1.098	4.375	3.542	1.118	9.330	7.584	1.156	21.254	16.949
81	Cosenza	3.227	6.257	2.148	2.257	13.934	7.081	1.777	19.986	10.020	1.184	31.719	17.077
82	Reggio di Calabria	107	278	204	52	393	187	57	818	327	38	1.295	599
83	Agrigento	4.797	15.066	14.349	6.186	44.719	42.719	7.292	109.111	104.808	6.982	198.828	190.065
84	Caltanissetta	3.386	9.053	8.423	4.583	28.898	27.180	6.286	77.383	74.007	6.577	177.369	171.775
85	Catania	2.903	9.036	7.550	3.618	25.051	22.893	3.474	48.210	45.384	2.510	80.049	75.432
86	Enna	3.130	5.402	4.669	3.762	22.798	21.190	4.120	48.977	46.528	3.629	94.052	90.793
87	Messina	471	1.282	538	280	2.079	1.117	228	3.298	1.898	152	4.749	3.014
88	Palermo	8.168	20.562	19.842	6.706	46.052	45.762	6.280	83.260	83.036	4.786	133.849	132.339
89	Ragusa	1.218	3.511	2.329	1.272	8.419	6.878	1.200	16.958	15.424	1.047	30.532	28.903
90	Siracusa	1.445	4.288	2.440	1.531	9.514	6.275	1.291	16.776	12.090	1.037	30.268	23.516
91	Trapani	3.089	8.927	8.922	3.702	23.149	23.133	3.514	42.569	42.548	2.778	72.185	72.140
92	Cagliari	12.377	18.263	17.423	8.495	43.297	41.255	6.948	67.134	63.755	5.629	115.038	110.093
93	Nuoro	4.984	12.948	10.388	3.092	22.349	19.076	2.198	29.531	25.438	1.324	39.459	34.764
94	Sassari	4.993	13.760	11.299	3.664	26.323	21.642	3.521	48.515	40.405	3.106	92.614	80.633
1	Piemonte	20.956	66.385	—	26.481	191.415	—	29.209	417.214	—	24.316	761.138	—
2	Liguria	318	1.066	—	270	2.206	—	201	3.095	—	111	3.543	—
3	Lombardia	39.911	122.244	—	43.684	321.240	—	41.015	579.807	—	27.015	838.998	—
4	Venezia Tridentina	899	1.586	—	152	1.063	—	57	772	—	33	1.110	—
5	Veneto	33.023	103.114	—	34.188	262.118	—	35.019	520.529	—	29.000	940.506	—
6	Venezia G. e Zara	2.291	6.789	—	1.586	12.956	—	1.221	18.969	—	729	22.743	—
7	Emilia	16.116	53.306	71	19.409	151.647	52	23.169	356.952	22	29.887	989.603	—
8	Toscana	8.342	28.046	902	9.357	80.304	1.107	8.995	152.646	3.322	8.276	309.076	10.005
9	Marche	11.802	38.927	26	14.814	112.597	100	14.988	232.786	153	15.273	479.916	183
10	Umbria	5.396	17.283	20	5.912	44.417	43	5.428	78.608	98	4.307	136.781	73
11	Lazio	7.685	21.711	4.992	5.814	43.750	9.895	4.571	68.931	18.149	3.766	121.014	36.703
12	Abruzzi e Molise	31.889	77.733	34.228	17.321	127.136	68.084	14.269	202.517	119.762	10.639	329.295	202.441
13	Campania	18.870	45.616	15.865	8.457	62.002	19.904	6.216	86.898	26.725	4.051	128.442	39.239
14	Puglie	10.877	36.465	13.524	9.597	78.430	31.288	8.791	141.272	65.947	8.270	301.538	159.863
15	Lucania	9.803	26.332	16.881	6.408	47.206	33.004	5.316	76.491	55.693	4.496	141.764	106.011
16	Calabria	4.072	7.796	3.309	3.407	18.702	10.810	2.952	30.134	17.931	2.378	54.268	34.625
17	Sicilia	28.607	77.127	69.062	31.640	210.679	197.147	33.685	446.542	425.723	29.498	821.881	787.977
18	Sardegna	22.354	44.971	39.110	15.251	91.969	81.973	12.667	145.180	129.598	10.059	247.111	225.490
1	ITALIA SETTENTRIONALE	113.514	354.490	71	125.770	942.645	52	129.891	1.897.338	22	111.091	3.557.641	—
2	ITALIA CENTRALE	33.225	105.967	5.940	35.897	281.068	11.145	33.982	532.971	21.722	31.622	1.046.787	46.964
3	ITALIA MERIDIONALE	75.011	193.942	83.807	45.190	333.476	163.090	37.544	537.312	28.058	29.834	955.307	542.179
4	ITALIA INSULARE	50.961	122.098	108.172	46.891	302.648	279.120	46.352	591.722	555.321	39.557	1.068.992	1.013.467
	IN COMPLESSO	272.711	776.497	197.980	263.748	1.859.837	453.407	247.769	3.559.343	863.123	212.104	6.828.727	1.602.610

Numero d'ordine	C O N F E R I M E N T O												IN COMPLESSO			Numero d'ordine
	DA Q 50,01 A 100			DA Q 100,01 A 200			DA Q 200,01 A 500			OLTRE Q 500			CONFE-RENTI	QUANTITÀ CONFERITA		
	CONFE-RENTI	QUANTITÀ CONFERITA		CONFE-RENTI	QUANTITÀ CONFERITA		CONFE-RENTI	QUANTITÀ CONFERITA		CONFE-RENTI	QUANTITÀ CONFERITA			IN TOTALE	di cui duro	
		IN TOTALE	di cui duro		IN TOTALE	di cui duro		IN TOTALE	di cui duro		IN TOTALE	di cui duro				
64	1.298	90.823	74.742	473	91.385	80.153	208	69.793	59.351	68	90.644	73.746	30.927	585.907	438.961	64
65	700	46.088	44.796	233	30.660	28.828	70	18.827	17.808	21	18.611	15.557	19.461	323.731	305.714	65
66	109	7.698	323	62	8.716	185	17	5.273	34	1	11.829	—	4.170	58.288	2.819	66
67	350	25.176	15.771	126	16.842	9.642	68	20.082	9.088	24	17.700	7.649	8.140	163.581	98.495	67
68	725	49.694	4.069	291	41.006	2.955	132	38.521	2.871	38	41.115	2.639	15.934	345.157	28.733	68
69	320	22.326	9.030	134	18.306	7.810	65	18.998	6.772	9	11.638	6.871	19.325	190.650	82.035	69
70	419	29.163	9.708	143	18.305	5.598	68	19.977	4.299	13	9.801	3.070	10.307	176.521	56.771	70
71	455	32.076	775	193	27.340	823	103	30.414	507	18	17.385	404	7.113	182.910	4.999	71
72	126	10.367	5.624	73	11.563	6.014	45	15.565	9.445	20	26.834	17.463	3.053	92.935	52.141	72
73	957	71.585	24.003	587	85.976	29.344	328	107.824	45.006	129	131.771	70.325	16.070	565.699	213.572	73
74	130	8.705	2.237	73	9.155	2.253	50	14.449	4.153	16	15.706	3.301	1.332	62.796	16.090	74
75	2.300	225.367	161.252	1.530	293.584	209.743	1.312	533.202	361.632	872	1.277.813	866.703	23.939	2.642.561	1.788.021	75
76	411	28.781														

Segue: TAV. 167. — FRUMENTO - Campagna 1938-39

b) Quantità di frumento conferite (in quintali) distinte per classi di peso per ettolitro, dal 1-7 al 31-12-1938

CIRCOSCRIZIONI	FRUMENTO CONFERITO CON PESO PER ETTOLITRO											
	FINO A KG 74		DA KG 74,01 A 76		DA KG 76,01 A 78		DA KG 78,01 A 80		DA KG 80,01 A 82		OLTRE KG 82	
	IN TOTALE	di cui duro	IN TOTALE	di cui duro	IN TOTALE	di cui duro	IN TOTALE	di cui duro	IN TOTALE	di cui duro	IN TOTALE	di cui duro
Alessandria	4.612	—	21.064	—	116.327	—	369.492	—	398.886	—	11.191	—
Aosta	9.160	—	16.710	—	17.917	—	5.088	—	485	—	112	—
Asti	1.544	—	7.010	—	27.031	—	77.024	—	101.649	—	3.185	—
Cuneo	14.815	—	65.911	—	232.558	—	345.741	—	134.256	—	7.214	—
Novara	18.050	—	55.659	—	107.965	—	46.867	—	2.413	—	211	—
Torino	17.783	—	66.021	—	153.854	—	146.845	—	41.095	—	3.723	—
Vercelli	23.592	—	116.734	—	214.775	—	53.047	—	1.242	—	15	—
Genova	—	—	—	—	—	—	—	—	—	—	—	—
Imperia	—	—	—	—	—	—	2	—	1	—	—	—
La Spezia	19	—	154	—	638	—	1.116	—	1.414	—	—	—
Savona	208	—	1.297	—	3.866	—	4.196	—	1.027	—	18	—
Bergamo	2.977	—	16.439	—	84.844	—	178.661	—	62.596	—	3.579	—
Brescia	8.729	—	85.077	—	316.873	—	492.486	—	161.536	—	8.708	—
Como	5.002	—	19.487	—	50.130	—	65.815	—	43.168	—	6.651	—
Cremona	3.732	—	23.865	—	160.592	—	390.360	—	167.723	—	1.039	—
Mantova	6.618	—	43.815	—	208.281	—	503.455	—	305.486	—	12.073	—
Milano	54.283	—	200.366	—	412.932	—	355.067	—	64.520	—	1.468	—
Pavia	17.875	—	88.828	—	256.421	—	305.766	—	240.519	—	37.400	—
Sondrio	—	—	—	—	—	—	—	—	—	—	—	—
Varese	5.925	—	15.943	—	23.524	—	18.797	—	4.123	—	271	—
Bolzano	39	—	112	—	173	—	75	—	—	—	—	—
Trento	417	—	792	—	2.159	—	981	—	144	—	—	—
Belluno	331	—	1.119	—	2.987	—	351	—	—	—	—	—
Padova	4.704	—	18.708	—	111.213	—	422.293	—	480.005	—	80.987	—
Rovigo	977	—	6.565	—	46.477	—	371.015	—	421.263	—	14.999	—
Treviso	2.038	—	13.599	—	78.696	—	247.903	—	72.621	—	2.240	—
Udine	8.673	—	41.820	—	192.063	—	257.107	—	60.287	—	2.982	—
Venezia	17.233	—	38.348	—	153.397	—	376.498	—	242.938	—	7.746	—
Verona	11.748	—	64.463	—	236.776	—	491.920	—	332.787	—	56.698	—
Vicenza	1.506	—	8.147	—	42.365	—	164.050	—	201.651	—	35.935	—
Carnaro ^(Fiume)	—	—	—	—	35	—	42	—	—	—	—	—
Gorizia	85	—	271	—	1.045	—	6.274	—	13.634	—	7.535	—
Istria (Pola)	2.109	—	4.234	—	10.974	—	16.649	—	19.655	—	8.730	—
Trieste	773	—	6.368	—	8.739	—	14.127	—	7.027	—	860	—
Zara	—	—	—	—	—	—	—	—	—	—	—	—
Bologna	421	—	2.545	—	34.869	—	229.012	—	636.138	—	311.532	—
Ferrara	4.947	—	28.751	—	105.332	—	402.575	—	484.073	—	66.486	—
Forlì	589	—	1.264	—	12.852	—	59.400	—	293.429	—	527.777	—
Modena	785	—	4.603	—	22.485	—	95.031	—	171.201	—	51.619	—
Parma	2.183	—	10.647	—	74.217	—	238.005	—	244.516	—	26.428	—
Piacenza	2.141	—	8.329	—	52.100	—	224.040	—	254.032	—	108.675	—
Ravenna	1.724	—	8.054	—	56.206	—	302.033	—	652.230	—	127.538	—
Reggio nell'Emilia	845	—	8.826	—	37.699	3	83.145	32	57.298	78	10.673	32
Arezzo	2.232	—	21.641	—	52.308	—	113.720	—	73.708	—	359	—
Firenze	182	—	619	—	6.933	—	74.925	82	185.451	—	23.353	—
Grosseto	1.132	73	6.195	271	28.169	688	115.715	10.180	245.465	43.463	218.004	92.793
Livorno	1.920	—	622	185	7.846	—	30.500	391	100.597	1.420	21.545	1.318
Lucca	1.392	—	3.837	—	8.564	—	4.870	—	2.292	—	—	—
Massa-Carrara	184	—	217	—	1.314	—	2.216	—	463	—	15	—
Pisa	1.667	—	60.420	8	29.781	940	112.286	301	44.474	2.049	29	—
Pistoia	—	—	103	—	1.431	—	9.468	—	11.994	—	721	—
Siena	744	—	9.527	33	82.706	74	310.180	351	198.073	1.426	14.974	3.732
Ancona	851	—	6.473	—	46.443	—	194.095	—	283.730	—	29.996	—
Ascoli Piceno	1.009	30	5.189	30	31.604	17	179.372	7	247.180	—	8.850	—
Macerata	1.150	—	3.165	2	22.068	36	158.522	5	382.795	135	73.451	680
Pesaro e Urbino	6.628	—	28.664	—	119.589	—	316.760	—	75.359	—	—	—
Perugia	7.851	—	65.325	—	250.537	—	281.502	—	95.042	—	2.923	—
Terni	4.823	—	14.556	2	56.132	3	89.218	40	46.192	317	1.125	212
Frosinone	1.520	8	3.509	14	9.766	73	13.836	1.188	11.844	4.366	2.534	1.703
Latina	12.570	132	28.602	256	37.045	1.531	34.109	7.595	22.813	12.053	17.376	14.107
Rieti	1.025	—	3.866	—	18.849	99	39.519	120	18.334	979	1.404	421
Roma	10.143	80	23.835	220	49.606	1.442	106.270	8.861	140.510	56.335	127.870	100.417
Viterbo	11.337	94	34.150	313	85.740	5.851	180.436	40.714	244.255	183.432	108.390	101.759

Segue: TAV. 167. — FRUMENTO - Campagna 1938-39
 Segue: b) Quantità di frumento conferite (in quintali) distinte per classi di peso per ettolitro,
 dal 1-7 al 31-12-1938

CIRCOSCRIZIONI	FRUMENTO CONFERITO CON PESO PER ETTOLITRO											
	FINO A KG 74		DA KG 74,01 A 76		DA KG 76,01 A 78		DA KG 78,01 A 80		DA KG 80,01 A 82		OLTRE KG 82	
	IN TOTALE	di cui duro	TOTALE	di cui duro	TOTALE	di cui duro	TOTALE	di cui duro	TOTALE	di cui duro	TOTALE	di cui duro
Campobasso	795	17	4.613	49	20.795	566	36.282	2.556	81.354	15.466	442.068	420.307
Chieti	36	—	404	19	4.115	144	12.627	4.272	62.329	58.325	244.220	242.954
L'Aquila	20.081	22	12.564	73	15.579	273	6.572	936	2.799	846	693	669
Pescara	101	—	852	9	8.836	174	38.172	4.070	49.748	29.137	65.872	65.105
Teramo	423	—	4.505	23	25.727	123	130.578	760	159.796	4.899	24.128	22.928
Avellino	1.042	20	10.007	276	35.102	920	55.228	8.486	47.078	31.511	42.193	40.822
Benevento	159	—	1.295	12	10.381	68	44.519	1.358	72.813	13.650	47.354	41.683
Napoli	958	—	5.326	—	25.963	67	70.106	1.248	76.199	3.033	4.358	651
Salerno	106	—	1.316	89	2.774	120	13.985	3.353	51.851	30.891	22.903	17.688
Bari	1.622	139	2.974	312	16.824	804	74.488	9.342	219.492	51.142	250.299	151.833
Brindisi	5	—	204	70	822	52	2.383	298	19.507	3.050	39.875	12.620
Foggia	929	105	13.612	6.222	20.835	3.773	112.549	13.524	555.029	113.520	1.939.607	1.650.877
Ionio (Taranto)	117	1	575	81	3.647	540	30.269	11.324	104.976	37.174	89.674	44.453
Lecce	29	29	27	25	94	89	1.364	1.338	15.197	14.884	23.694	23.678
Matera	970	753	1.882	1.395	14.766	12.504	84.175	59.767	274.407	206.741	285.633	240.482
Potenza	488	—	5.349	204	31.684	952	84.405	11.062	157.919	108.288	122.234	119.021
Catanzaro	205	5	2.519	103	6.285	466	11.763	5.252	44.378	35.833	156.672	142.707
Cosenza	328	122	6.701	1.094	11.660	2.484	46.743	14.786	85.236	45.017	66.682	46.475
Reggio di Calabria	226	—	356	—	2.724	2.492	673	—	1.504	197	241	235
Agrigento	230	167	5.203	3.317	68.708	65.615	304.052	288.618	358.538	333.944	132.362	130.031
Caltanissetta	15	—	1.575	349	82.092	73.344	229.032	220.898	285.700	278.218	162.479	161.175
Catania	3.553	3.349	2.164	760	31.887	23.309	119.199	107.626	208.310	201.583	117.517	116.323
Enna	609	461	1.728	769	9.275	6.009	63.714	57.188	244.120	239.112	265.021	263.191
Messina	176	40	481	15	5.184	595	8.589	3.360	10.265	9.165	5.323	5.073
Palermo	813	530	3.487	1.677	63.168	60.652	322.649	321.251	222.677	222.481	22.901	22.897
Ragusa	274	236	1.242	644	24.027	22.095	61.258	55.973	45.522	44.619	6.277	6.293
Siracusa	1.005	739	4.065	2.430	24.520	20.134	60.054	49.973	69.679	55.994	45.003	37.087
Trapani	671	672	3.103	3.097	30.027	29.925	111.319	111.237	172.925	172.900	32.732	32.711
Cagliari	84	72	891	683	13.174	12.032	86.811	78.605	274.240	256.386	196.990	186.966
Nuoro	374	84	2.060	487	8.940	6.829	34.527	26.151	66.343	57.514	44.377	43.667
Sassari	200	144	1.905	932	12.292	7.787	69.622	60.382	150.443	133.927	153.507	141.672
Piemonte	89.556	—	349.109	—	870.427	—	1.044.104	—	680.026	—	25.651	—
Liguria	227	—	1.451	—	4.504	—	5.314	—	2.442	—	18	—
Lombardia	105.141	—	493.820	—	1.518.597	—	2.310.407	—	1.049.671	—	71.189	—
Venezia Tridentina	456	—	904	—	2.332	—	1.056	—	144	—	—	—
Veneto	47.210	—	192.769	—	863.974	—	2.331.137	—	1.811.552	—	201.587	—
Venezia G. e Zara	2.967	—	10.873	—	20.793	—	37.092	—	40.316	—	17.125	—
Emilia	13.635	—	73.019	—	395.760	3	1.633.241	32	2.792.917	78	1.230.728	32
Toscana	9.453	73	103.181	497	219.052	1.702	773.880	11.305	862.517	48.358	279.000	97.843
Marche	9.638	30	43.491	32	219.704	53	848.749	12	989.064	135	112.297	680
Umbria	12.674	—	79.881	2	306.669	3	370.720	40	141.234	317	4.048	212
Lazio	36.595	314	93.962	803	201.006	8.996	374.170	58.478	437.756	257.165	257.574	218.407
Abruzzi e Molise	21.436	39	22.938	173	75.052	1.280	224.231	12.594	356.026	108.673	776.981	751.963
Campania	2.265	20	17.944	377	74.220	1.175	183.838	14.445	247.941	79.085	116.808	100.844
Puglie	2.702	274	17.392	6.710	42.222	5.258	221.053	35.826	914.201	219.770	2.343.149	1.883.461
Lucania	1.458	753	7.231	1.599	46.450	13.456	168.580	70.829	432.326	315.029	407.867	359.503
Calabrie	759	127	9.576	1.197	20.669	5.442	59.179	20.038	131.118	81.047	223.595	189.417
Sicilia	7.346	6.194	23.048	13.058	338.888	301.678	1.279.866	1.216.124	1.617.736	1.558.016	789.615	774.701
Sardegna	658	300	4.856	2.102	34.406	26.648	190.960	165.138	491.026	447.827	394.874	372.305
ITALIA SETTENTRIONALE	259.192	—	1.121.945	—	3.676.387	3	7.362.351	32	6.377.068	78	1.546.298	32
ITALIA CENTRALE	68.360	417	320.515	1.334	946.431	10.754	2.367.519	69.835	2.430.571	305.975	652.919	317.142
ITALIA MERIDIONALE	28.620	1.213	75.081	10.056	258.613	26.611	856.881	153.732	2.081.612	803.604	3.868.400	3.285.188
ITALIA INSULARE	8.004	6.494	27.904	15.160	373.294	328.326	1.470.826	1.381.262	2.108.762	2.005.843	1.184.489	1.147.016
IN COMPLESSO	384.176	8.124	1.545.445	28.550	5.254.725	385.694	12.057.577	1.604.861	12.998.013	3.115.500	7.252.106	4.749.448

TAV. 168. — FRUMENTO

a) Numero dei conferenti e quantità di frumento (in quintali)

Numero d'ordine	CIRCOSCRIZIONI	C L A S S I D I											
		FINO A Q 5			DA Q 5,01 A 10			DA Q 10,01 A 20			DA Q 20,01 A 50		
		CONFE-RENTI	QUANTITÀ CONFERITA		CONFE-RENTI	QUANTITÀ CONFERITA		CONFE-RENTI	QUANTITÀ CONFERITA		CONFE-RENTI	QUANTITÀ CONFERITA	
			IN TOTALE	di cui duro		IN TOTALE	di cui duro		IN TOTALE	di cui duro		IN TOTALE	di cui duro
1	Alessandria	4.298	16.038	—	6.022	48.312	—	7.897	124.708	—	9.014	272.838	—
2	Aosta	1.460	4.457	—	1.488	11.243	—	1.677	24.440	—	1.396	41.996	—
3	Asti	4.427	16.539	—	5.982	51.447	—	5.961	96.654	—	3.969	138.900	—
4	Cuneo	3.051	10.192	—	5.745	41.846	—	7.937	110.307	—	7.879	238.662	—
5	Novara	1.560	5.167	—	2.222	16.485	—	2.552	37.425	—	2.340	75.565	—
6	Torino	1.833	6.476	—	3.807	32.289	—	6.116	89.042	—	6.045	199.552	—
7	Vercelli	1.808	5.900	—	2.263	16.799	—	2.669	38.705	—	3.177	102.879	—
8	Genova	—	—	—	—	—	—	—	—	—	—	—	—
9	Imperia	—	—	—	—	—	—	—	—	—	—	—	—
10	La Spezia	28	103	—	37	279	—	—	—	—	—	—	—
11	Savona	255	883	—	256	1.994	—	35	510	—	22	738	—
12	Bergamo	3.232	10.731	—	5.426	40.041	—	6.072	90.566	—	3.804	116.100	—
13	Brescia	2.309	7.630	—	4.137	30.376	—	5.663	81.522	—	6.289	197.187	—
14	Como	7.143	15.216	—	7.509	55.167	—	6.098	83.760	—	1.553	45.958	—
15	Cremona	1.002	3.511	—	2.075	15.622	—	2.827	41.305	—	3.483	113.607	—
16	Mantova	1.827	6.215	—	2.886	21.998	—	4.293	63.682	—	6.297	210.985	—
17	Milano	7.865	25.448	—	13.048	95.167	—	16.749	234.011	—	9.391	260.345	—
18	Pavia	2.236	7.477	—	4.040	30.571	—	5.252	76.707	—	5.815	183.584	—
19	Sondrio	—	—	—	—	—	—	—	—	—	—	—	—
20	Varese	5.785	16.603	—	3.477	25.175	—	2.085	29.993	—	475	12.716	—
21	Bolzano	13	36	—	12	107	—	12	182	—	8	281	—
22	Trento	780	1.726	—	195	1.404	—	91	1.286	—	42	1.317	—
23	Belluno	190	501	—	87	605	—	70	960	—	36	1.076	—
24	Padova	4.325	15.213	—	7.048	53.637	—	7.356	142.234	—	6.436	207.602	—
25	Rovigo	995	3.219	—	1.525	12.476	—	2.054	31.870	—	2.071	70.675	—
26	Treviso	5.189	16.051	—	5.051	39.584	—	4.625	68.016	—	3.436	107.052	—
27	Udine	8.670	26.897	—	7.178	55.858	—	6.082	87.388	—	3.917	105.061	—
28	Venezia	2.821	8.642	—	3.959	27.878	—	4.214	60.552	—	3.815	119.685	—
29	Verona	4.154	16.779	—	4.969	44.315	—	5.988	98.288	—	6.329	220.894	—
30	Vicenza	1.788	6.150	—	2.987	22.369	—	3.616	52.290	—	3.247	102.850	677
31	Carnaro (Fiume)	—	—	—	—	—	—	—	—	—	—	—	—
32	Corizia	679	1.594	—	516	3.734	—	415	5.651	—	205	5.829	—
33	Istria (Pola)	1.479	4.230	—	1.043	7.601	—	792	10.971	—	511	15.697	955
34	Trieste	132	443	—	143	1.086	—	200	2.832	—	173	5.337	—
35	Zara	—	—	—	—	—	—	—	—	—	—	—	—
36	Bologna	2.016	8.157	—	2.813	21.877	—	3.859	59.173	—	5.828	193.986	—
37	Ferrara	1.193	3.597	—	979	7.907	—	1.314	20.060	—	1.751	58.358	—
38	Forlì	2.521	8.954	—	4.180	32.869	—	4.741	69.445	—	5.066	157.513	—
39	Modena	2.530	9.231	—	3.481	27.512	—	4.100	60.908	—	4.051	128.335	—
40	Parma	2.130	6.693	—	3.074	27.542	—	3.896	70.586	—	5.157	162.973	—
41	Piacenza	3.179	9.116	—	2.294	20.501	—	2.598	34.756	—	3.556	109.837	—
42	Ravenna	1.474	5.417	—	1.957	15.823	—	3.077	47.833	—	4.882	159.634	—
43	Reggio nell'Emilia	2.489	5.118	36	3.437	25.568	18	3.049	47.565	12	2.820	73.341	—
44	Arezzo	1.480	5.045	—	1.922	14.269	—	1.765	25.749	—	1.500	47.669	—
45	Firenze	1.744	7.884	—	2.165	20.517	—	1.669	30.175	—	1.351	53.320	—
46	Grosseto	1.377	4.732	565	1.372	11.501	577	1.449	21.949	1.936	1.668	61.380	7.605
47	Livorno	519	1.728	49	686	5.095	135	844	12.542	436	843	26.198	467
48	Lucca	703	2.015	—	487	3.527	—	299	4.208	—	201	6.062	—
49	Massa-Carrara	195	547	—	132	888	—	66	848	—	35	1.031	—
50	Pisa	1.324	4.669	18	1846	14.188	76	1.568	22.989	133	1.146	37.129	617
51	Pistoia	230	815	—	301	2.259	—	251	3.624	—	192	6.227	—
52	Siena	1.595	3.021	22	2.518	21.003	61	3.109	48.353	164	3011	99.877	550
53	Ancona	2.701	8.891	—	3.768	29.152	—	4.423	66.129	—	4.255	137.015	—
54	Ascoli Piceno	2.152	4.720	4	2.770	22.570	18	2.934	44.495	9	2.906	93.654	54
55	Macerata	2.536	8.278	54	3.845	28.638	136	4.564	64.692	159	4.877	149.276	174
56	Perugia e Urbino	4.923	17.752	—	4.845	42.502	—	5.076	76.925	—	4.370	143.806	—
57	Perugia	3.926	12.475	7	5.110	38.305	25	5.357	76.720	71	4.520	142.538	192
58	Terni	1.251	4.931	4	1.466	13.245	19	1.484	25.612	40	1.199	45.198	156
59	Frosinone	959	2.145	671	394	2.963	811	372	5.247	1.250	270	8.506	1.452
60	Latina	245	849	350	215	1.703	602	240	3.717	1.010	213	7.489	2.086
61	Rieti	2.267	6.042	128	1.237	9.099	158	909	12.863	190	907	17.848	337
62	Roma	1.374	4.023	2.232	1.044	7.528	3.900	884	12.163	6.438	931	27.160	12.194
63	Viterbo	3.094	9.286	1.925	2.614	20.265	4.135	2.221	32.453	7.557	1.891	60.671	19.967

- Campagna 1939-40

conferite distintamente per classi di conferimento per la campagna 1939-40

Numero d'ordine	C O N F E R I M E N T O												I N C O M P L E S S O			Numero d'ordine
	DA Q 50,01 a 100			DA Q 100,01 a 200			DA Q 200,01 a 500			OLTRE Q 500			CONFE-RENTI	QUANTITÀ CONFERITA		
	CONFE-RENTI	QUANTITÀ CONFERITA		CONFE-RENTI	QUANTITÀ CONFERITA		CONFE-RENTI	QUANTITÀ CONFERITA		CONFE-RENTI	QUANTITÀ CONFERITA			IN TOTALE	di cui duro	
		IN TOTALE	di cui duro		IN TOTALE	di cui duro		IN TOTALE	di cui duro		IN TOTALE	di cui duro				
1	3.930	286.045	—	1.540	218.463	—	672	213.508	—	188	172.989	—	33.561	1.352.901	—	1
2	247	16.346	—	33	4.327	—	7	1.643	—	3	1.864	—	6.311	106.316	—	2
3	817	62.476	—	156	23.179	—	36	12.048	—	4	3.013	—	21.352	404.256	—	3
4	2.942	197.149	—	1.388	185.121	—	699	195.444	—	85	57.143	—	29.726	1.035.864	—	4
5	620	42.609	—	287	37.982	—	192	60.463	—	87	68.329	—	9.860	344.025	—	5
6	2.215	153.185	—	825	115.427	—	294	83.131	—	41	32.673	—	21.176	711.775	—	6
7	1.635	116.127	—	787	109.936	—	395	122.293	—	127	106.928	—	12.861	619.567	—	7
8	—	—	—	—	—	—	—	—	—	—	—	—	—	—	—	8
9	—	—	—	—	—	—	—	—	—	—	—	—	—	—	—	9
10	4	272	—	3	440	—	2	2.081	—	—	—	—	131	4.423	—	10
11	9	719	—	4	559	—	—	—	—	—	—	—	820	10.030	—	11
12	864	59.355	—	292	39.828	—	170	52.036	—	62	58.751	—	19.922	467.408	—	12
13	2.989	208.359	—	1.620	219.891	—	842	247.846	—	232	230.536	—	24.081	1.223.347	—	13
14	73	4.904	—	17	2.250	—	8	2.579	—	3	3.263	—	22.404	213.097	—	14
15	1.901	137.761	—	1.175	171.314	—	848	255.562	—	293	250.415	—	13.604	989.097	—	15
16	3.757	274.286	—	2.118	298.648	—	923	278.990	—	196	181.945	—	22.297	1.336.749	—	16
17	1.423	97.313	—	996	136.259	—	866	273.682	—	363	313.741	—	50.701	1.435.966	—	17
18	2.402	168.362	—	1.226	171.725	—	766	239.233	—	378	356.985	—	22.115	1.234.644	—	18
19	—	—	—	—	—	—	—	—	—	—	—	—	—	—	—	19
20	31	2.088	—	11	1.369	—	5	1.516	—	1	820	—	11.870	90.280	—	20
21	—	—	—	—	—	—	—	—	—	—	—	—	—	—	—	21
22	2	145	—	3	547	—	—	—	—	—	—	—	50	1.298	—	22
23	8	586	—	—	—	—	—	—	—	—	—	—	1.116	6.319	—	23
24	8	536	—	3	346	—	2	496	—	—	—	—	396	4.520	—	24
25	2.257	158.516	—	1.178	191.965	—	629	197.039	—	153	213.487	—	29.382	1.179		

Segue: TAV. 168. — FRUMENTO

Segue: a) Numero dei conferenti e quantità di frumento (in quintali)

Numero d'ordine	CIRCOSCRIZIONI	C L A S S I D I											
		FINO A Q 5			DA Q 5,01 A 10			DA Q 10,01 A 20			DA Q 20,01 A 50		
		CONFE-RENTI	QUANTITÀ CONFERITA		CONFE-RENTI	QUANTITÀ CONFERITA		CONFE-RENTI	QUANTITÀ CONFERITA		CONFE-RENTI	QUANTITÀ CONFERITA	
			IN TOTALE	di cui duro		IN TOTALE	di cui duro		IN TOTALE	di cui duro		IN TOTALE	di cui duro
64	Campobasso	13.322	33.438	16.174	5.138	38.589	22.707	3.701	54.325	35.443	2.522	81.723	60.150
65	Chieti	6.267	16.555	14.938	3.913	28.857	27.448	3.098	45.479	43.218	1.736	53.563	50.933
66	L'Aquila	5.291	13.397	1.020	1.656	12.339	1.068	1.051	14.417	1.300	569	15.701	1.543
67	Pescara	3.070	7.879	4.818	2.077	15.398	9.492	1.856	26.197	16.721	1.430	43.806	27.737
68	Teramo	4.852	14.098	961	4.024	29.712	1.943	3.519	47.192	3.203	2.507	71.083	4.418
69	Avellino	8.433	19.696	10.355	3.044	22.727	12.783	1.870	27.042	14.930	1.004	31.129	14.944
70	Benevento	4.240	13.177	5.771	2.232	19.223	6.887	1.759	29.517	11.132	1.244	46.831	19.873
71	Napoli	1.499	4.872	223	1.186	9.257	272	924	13.388	458	748	23.646	639
72	Salerno	944	2.803	1.378	553	4.212	1.974	358	5.335	2.500	323	10.638	4.893
73	Bari	4.279	12.894	2.756	3.032	22.388	6.061	2.131	31.320	10.838	1.546	50.727	18.721
74	Brindisi	186	901	817	298	2.856	2.455	291	4.394	2.428	273	10.630	7.266
75	Foggia	4.779	15.410	8.580	4.534	35.340	20.940	4.443	67.733	42.934	4.117	140.264	93.298
76	Ionio (Taranto)	432	1.521	612	767	5.669	2.655	785	11.021	5.643	849	27.243	13.433
77	Lecce	632	1.780	1.768	479	4.397	4.356	412	5.865	5.799	359	11.204	11.141
78	Matera	2.540	8.075	6.234	2.570	19.019	15.203	2.379	34.053	28.200	1.962	61.987	51.839
79	Potenza	4.654	12.294	7.650	2.623	18.948	12.900	2.016	28.580	19.834	1.455	45.727	30.770
80	Catanzaro	578	1.843	1.630	794	5.894	5.209	793	11.256	10.018	693	22.607	18.910
81	Cosenza	2.207	6.574	4.109	1.973	13.765	9.000	1.454	20.002	12.767	1.030	32.436	19.826
82	Reggio di Calabria	95	247	199	48	349	237	67	959	542	55	1.714	771
83	Agrigento	4.036	13.901	12.870	5.345	41.627	38.974	6.337	93.894	88.207	4.120	193.304	183.680
84	Caltanissetta	3.529	12.420	11.617	4.734	39.098	37.247	5.589	88.991	86.125	4.747	161.433	157.913
85	Catania	1.784	5.713	4.754	2.385	17.357	15.757	2.423	35.337	32.222	1.797	57.668	53.204
86	Enna	2.877	10.049	9.257	3.283	26.660	25.321	3.456	52.676	49.902	2.870	90.743	85.699
87	Messina	311	826	388	180	1.217	597	159	2.006	1.190	139	3.880	2.412
88	Palermo	6.453	19.288	18.675	5.174	38.609	37.965	4.391	63.660	62.970	3.093	95.589	94.517
89	Ragusa	879	2.687	1.799	1.113	7.802	6.621	1.126	16.200	14.837	961	30.386	28.947
90	Siracusa	1.337	4.172	2.531	1.385	9.874	7.038	1.163	16.691	12.848	934	29.747	25.325
91	Trapani	1.721	5.493	5.493	2.416	16.847	16.829	1.782	25.403	25.385	1.227	39.447	39.397
92	Cagliari	12.701	35.554	34.723	6.998	55.533	53.992	5.037	77.505	74.539	3.616	119.839	114.307
93	Nuoro	3.783	13.432	11.481	2.510	23.177	19.335	1.854	33.237	28.775	1.120	43.463	37.063
94	Sassari	5.561	16.342	12.469	3.986	28.022	22.575	3.348	53.437	46.572	2.550	79.151	70.828
1	Piemonte	18.437	64.769	—	27.529	218.421	—	34.809	521.281	—	33.820	1.070.392	—
2	Liguria	283	986	—	293	2.273	—	239	3.596	—	114	3.527	—
3	Lombardia	31.399	92.831	—	42.598	314.117	—	49.039	701.546	—	37.107	1.140.482	—
4	Venezia Tridentina	793	1.762	—	207	1.511	—	103	1.468	—	50	1.598	—
5	Veneto	28.132	93.452	—	32.804	256.722	—	34.005	541.598	—	29.287	934.895	677
6	Venezia Giulia e Zara	2.290	6.267	—	1.702	12.421	—	1.407	19.454	—	889	26.863	955
7	Emilia	17.532	56.283	36	22.215	179.599	18	26.634	410.326	12	33.111	1.043.977	—
8	Toscana	9.167	30.456	654	11.429	93.247	849	11.020	170.437	2.669	9.947	338.893	9.239
9	Marche	12.312	39.641	58	15.228	122.862	154	16.997	252.241	168	16.408	523.751	228
10	Umbria	5.177	17.406	11	6.576	51.550	44	6.841	102.332	111	5.719	187.736	348
11	Lazio	7.939	22.345	5.306	5.504	41.558	9.606	4.626	66.443	16.445	4.212	121.674	36.036
12	Aruzzi e Molise	32.802	85.367	37.911	16.808	124.895	62.658	13.225	187.610	99.885	8.764	265.876	144.781
13	Campania	15.116	40.548	17.727	7.015	55.419	21.916	4.911	75.282	29.020	3.319	112.244	40.349
14	Puglie	10.308	32.506	14.533	9.110	70.650	36.467	8.062	120.333	67.642	7.144	240.068	148.859
15	Lucania	7.194	20.369	13.884	5.193	37.967	28.103	4.395	62.633	48.034	3.417	107.714	82.609
16	Calabrie	2.880	8.664	5.938	2.815	20.008	14.446	2.314	32.217	23.327	1.778	56.757	39.507
17	Sicilia	22.927	74.543	67.384	26.015	199.101	186.349	26.426	394.858	373.686	19.888	702.197	671.094
18	Sardegna	22.045	65.328	58.673	13.494	106.732	95.902	10.239	164.179	149.886	7.286	242.453	222.198
1	ITALIA SETTENTRIONALE	98.866	316.350	36	127.348	985.064	18	146.236	2.199.269	12	134.378	4.221.734	1.632
2	ITALIA CENTRALE	34.595	109.848	6.029	38.737	309.217	10.653	39.484	591.453	19.393	36.286	1.172.054	45.851
3	ITALIA MERIDIONALE	68.300	187.454	89.993	40.941	308.939	163.590	32.907	478.075	267.908	24.422	782.659	451.105
4	ITALIA INSULARE	44.972	139.871	126.057	39.509	305.833	282.251	36.665	559.037	523.572	27.174	944.650	893.292
IN COMPLESSO		248.733	753.523	222.115	246.535	1.908.053	466.512	255.292	3.827.834	810.885	222.280	7.121.097	1.391.880

- Campagna 1939-40

conferite distintamente per classi di conferimento per la campagna 1939-40

Numero d'ordine	C O N F E R I M E N T O															IN COMPLESSO			Numero d'ordine
	DA Q 50,01 A 100			DA Q 100,01 A 200			DA Q 200,01 A 500			OLTRE Q 500			CONFE-RENTI	QUANTITÀ CONFERITA					
	CONFE-RENTI	QUANTITÀ CONFERITA		CONFE-RENTI	QUANTITÀ CONFERITA		CONFE-RENTI	QUANTITÀ CONFERITA		CONFE-RENTI	QUANTITÀ CONFERITA			IN TOTALE	di cui duro				
		IN TOTALE	di cui duro		IN TOTALE	di cui duro		IN TOTALE	di cui duro		IN TOTALE	di cui duro							
866	63.278	49.945	428	59.910	48.038	182	56.844	43.470	51	57.651	46.828	26.210	445.758	322.755	64				
338	23.470	22.089	111	14.944	14.555	45	14.265	13.160	9	11.784	11.048	15.517	208.917	197.389	65				
234	15.930	749	222	41.255	537	55	15.501	1.030	7	4.251	810	9.085	132.791	8.057	66				
389	27.011	15.565	151	21.262	11.213	70	21.107	10.009	25	22.269	9.333	9.068	184.929	104.888	67				
665	45.461	3.051	250	34.670	2.180	149	40.873	2.510	45	61.906	5719	16.011	344.995	23.985	68				
237	17.038	7.703	132	19.598	7.043	47	13.447	5.574	8	7.803	3.390	14.775	158.480	76.722	69				
319	25.791	12.467	98	15.438	6.980	6	14.685	5.669	6	5.601	4.577	9.934	170.263	73.356	70				
272	18.958	377	155	21.615	621	62	17.544	296	15	14.809	256	4.861	124.089	3.142	71				
141	10.464	5.114	64	8.926	4.416	48	15.052	9.755	19	19.454	12.465	2.450	76.884	42.495	72				
641	47.894	16.861	418	61.483	20.873	222	70.541	30.728	99	96.513	52.684	12.368	393.760	159.522	73				
112	9.942	7.888	73	8.914	8.914	51	17.906	11.164	8	11.353	5.902	1.292	69.421	46.834	74				
2.073	147.858	101.168	1.282	194.508	128.612	1.110	352.937	231.693	568	664.536	419.907	22.906	1.618.586	1.047.132	75				
355	24.923	12.368	191	26.256	13.445	135	40.542	21.312	60	57.555	22.173								

Segue: Tav. 168. — FRUMENTO - Campagna 1939-40

b) Quantità di frumento conferite, distinte per classi di peso per ettolitro, a fine campagna

CIRCOSCRIZIONI	FRUMENTO CONFERITO CON PESO PER ETTOLITRO											
	FINO A KG 74		DA KG 74,01 A 76		DA KG 76,01 A 78		DA KG 78,01 A 80		DA KG 80,01 A 82		OLTRE KG 82	
	IN COM- PLESSO	di cui duro	IN COM- PLESSO	di cui duro	IN COM- PLESSO	di cui duro	IN COM- PLESSO	di cui duro	IN COM- PLESSO	di cui duro	IN COM- PLESSO	di cui duro
Alessandria	7.011	—	83.576	—	165.410	—	594.850	—	488.066	—	13.988	—
Aosta	1.828	—	11.944	—	50.216	—	39.585	—	2.698	—	45	—
Asti	1.857	—	7.955	—	45.393	—	172.411	—	175.144	—	1.496	—
Cuneo	6.466	—	29.801	—	144.158	—	522.122	—	330.127	—	3.190	—
Novara	5.973	—	20.206	—	112.792	—	166.128	—	32.863	—	6.063	—
Torino	5.082	—	36.080	—	170.529	—	366.530	—	130.404	—	3.150	—
Vercelli	24.841	—	117.652	—	303.277	—	159.105	—	14.572	—	120	—
Genova	—	—	—	—	—	—	—	—	—	—	—	—
Imperia	—	—	—	—	—	—	—	—	—	—	—	—
La Spezia	37	—	150	—	374	—	1.546	—	2.316	—	—	—
Savona	210	—	1.250	—	3.019	—	3.718	—	1.812	—	21	—
Bergamo	1.446	—	13.388	—	140.306	—	277.781	—	34.009	—	478	—
Brescia	9.813	—	83.566	—	361.056	—	603.556	—	163.937	—	1.419	—
Como	4.067	—	16.633	—	54.132	—	81.583	—	53.049	—	3.633	—
Cremona	611	—	12.109	—	149.769	—	611.208	—	214.091	—	1.309	—
Mantova	2.168	—	15.595	—	180.885	—	740.714	—	396.952	—	435	—
Milano	22.048	—	68.899	—	270.705	—	780.337	—	286.024	—	7.953	—
Pavia	4.516	—	17.348	—	154.029	—	468.688	—	558.277	—	31.786	—
Sondrio	—	—	—	—	—	—	—	—	—	—	—	—
Varese	1.989	—	9.545	—	29.978	—	37.959	—	10.703	—	106	—
Bolzano	74	—	278	—	778	—	147	—	21	—	—	—
Trento	538	—	1.031	—	1.835	—	2.360	—	555	—	—	—
Belluno	224	—	1.323	—	2.461	—	504	—	8	—	—	—
Padova	4.623	—	18.931	—	138.385	—	438.027	—	498.141	—	81.586	—
Rovigo	7.475	—	49.951	—	310.598	—	386.010	—	70.719	—	1.443	—
Treviso	9.956	—	52.347	—	168.036	—	196.612	—	38.959	—	975	—
Udine	15.690	—	64.872	—	198.350	—	194.951	—	65.736	—	449	—
Venezia	53.962	—	192.490	—	399.839	—	274.003	—	42.367	—	1.494	—
Verona	9.615	—	68.232	—	273.337	—	578.018	—	294.836	—	20.862	—
Vicenza	1.427	—	9.673	—	63.576	—	214.063	677	174.861	—	15.950	—
Carnaro (Fiume)	—	—	—	—	—	—	—	—	—	—	—	—
Gorizia	68	—	240	—	832	—	4.971	—	11.199	955	6.704	—
Istria (Pola)	236	—	1.306	—	4.827	—	23.515	—	41.171	—	9.492	—
Trieste	557	—	1.966	—	5.177	—	16.561	—	11.697	—	1.809	—
Zara	—	—	—	—	—	—	—	—	—	—	—	—
Bologna	21.219	—	50.204	—	216.215	—	488.022	192	310.485	—	24.442	—
Ferrara	57.219	—	189.359	—	314.393	—	340.280	—	63.906	—	2.684	—
Forlì	36.267	—	72.141	—	170.199	—	244.965	242	180.317	—	28.876	—
Modena	4.159	—	10.737	—	56.868	—	231.596	—	132.906	—	19.994	—
Parma	2.453	—	12.549	—	81.512	—	304.869	—	287.061	—	34.057	—
Piacenza	1.030	—	2.411	—	68.672	—	308.655	—	323.295	—	143.589	—
Ravenna	45.776	—	166.185	—	279.446	—	281.882	115	72.835	—	1.906	—
Reggio nell'Emilia	1.440	—	14.397	—	64.794	2	147.898	15	53.830	32	24.724	17
Arezzo	1.034	—	8.426	—	22.234	—	95.984	—	183.378	—	6.425	—
Firenze	75	—	891	—	11.718	—	84.238	—	225.942	—	45.787	86
Grosseto	3.252	1.055	8.162	1.673	34.039	3.464	130.407	17.465	310.379	36.906	179.430	76.686
Livorno	66	—	15.599	362	35.404	1.358	57.959	315	50.024	884	5.359	1.036
Luca	1.046	—	6.327	—	12.732	—	7.147	—	1.789	—	508	—
Massa-Carrara	234	—	1.600	—	1.600	—	2.699	—	509	—	258	—
Pisa	939	—	9.128	—	25.829	46	129.679	53	116.951	621	4.057	1.932
Pistoia	37	—	346	—	3.135	—	14.572	—	11.747	—	1.039	—
Siena	3.729	—	20.713	12	83.917	35	243.938	133	334.205	1.967	22.997	1.798
Ancona	7.335	—	45.812	—	186.521	—	251.845	297	245.387	—	22.430	—
Ascoli Piceno	360	—	3.339	22	35.254	16	192.392	8	201.773	35	5.511	25
Macerata	525	3	5.811	15	40.804	8	186.676	455	285.218	208	183.712	822
Pesaro e Urbino	5.782	—	37.758	—	129.070	—	185.032	—	301.415	—	20.226	—
Perugia	1.478	—	17.671	—	123.685	5	442.883	136	377.425	541	13.006	62
Terni	647	—	3.916	—	26.930	67	105.372	16	97.952	525	14.189	222
Frosinone	1.187	46	1.947	66	8.456	382	14.573	1.958	14.489	4.780	2.301	2.221
Latina	13.140	127	30.886	247	40.114	1.312	35.572	6.974	22.675	9.946	16.783	12.081
Rieti	1.013	9	11.158	157	15.152	223	34.288	442	21.722	854	6.762	708
Roma	8.055	1.150	22.406	1.957	68.452	6.186	155.092	16.822	127.497	34.183	101.389	87.464
Viterbo	4.935	628	8.966	353	43.727	1.873	142.213	13.473	222.181	74.106	271.809	256.070

Segue: TAV. 168. — FRUMENTO - Campagna 1939-40

Segue: b) Quantità di frumento conferite, distinte per classi di peso per ettolitro, a fine campagna

CIRCOSCRIZIONI	FRUMENTO CONFERITO CON PESO PER ETTOLITRO											
	FINO A KG 74		DA KG 74,01 A 76		DA KG 76,01 A 78		DA KG 78,01 A 80		DA KG 80,01 A 82		OLTRE KG 82	
	IN COM- PLESSO	di cui duro	IN COM- PLESSO	di cui duro	di cui duro	IN COM- PLESSO	IN COM- PLESSO	di cui duro	IN COM- PLESSO	di cui duro	IN COM- PLESSO	di cui duro
Campobasso	157	—	2.942	764	9.231	1.221	36.234	9.172	105.997	32.299	291.197	279.299
Chieti	68	8	187	81	2.556	1.143	14.897	9.440	72.978	68.640	118.231	118.077
L'Aquila	1.502	18	3.872	4	18.513	84	51.095	426	51.881	2.224	5.928	5.301
Pescara	762	44	875	314	6.748	2.316	44.750	12.428	77.992	38.049	53.802	51.737
Teramo	101	14	1.674	209	5.836	606	56.036	3.462	267.226	8.318	14.122	11.376
Avellino	1.191	56	4.907	131	28.318	2.393	51.490	13.177	47.790	36.181	24.784	24.784
Benevento	220	35	1.045	83	10.388	1.153	41.080	3.850	72.508	23.213	45.022	45.022
Napoli	6.846	—	18.773	137	39.487	298	35.788	994	22.854	1.398	341	315
Salerno	6.962	3.816	6.462	2.470	12.368	4.975	20.216	11.903	23.121	13.541	7.755	5.790
Bari	1.305	—	3.366	878	11.683	1945	53.906	9.343	154.065	47.785	169.435	99.571
Brindisi	971	900	421	11	2.333	1.162	11.433	4.316	30.461	21.084	23.802	19.361
Foggia	1.557	—	17.241	10.109	56.664	18.254	214.130	76.614	528.640	258.691	800.354	683.464
Ionio (Taranto)	1.397	324	3.043	107	6.346	1.605	22.680	7.051	97.112	32.115	64.152	50.439
Lecce	108	36	86	36	852	783	6.808	6.466	23.912	23.684	15.009	15.009
Matera	628	334	3.774	2.449	16.971	10.071	79.357	49.636	208.938	135.367	183.300	177.384
Potenza	369	84	2.728	242	13.126	1.410	59.004	8.156	89.515	41.429	141.517	139.450
Catanzaro	1.768	561	5.393	1.405	14.680	5.550	42.482	34.167	49.738	44.157	123.181	121.434
Cosenza	5.742	762	11.423	2.531	18.072	5.512	37.647	13.243	52.006	29.861	71.468	61.615
Reggio di Calabria	167	26	401	7	710	47	2.312	523	2.150	1.464	2.826	2.826
Agrigento	149	53	1.010	577	23.444	18.437	136.271	122.594	486.731	456.895	195.615	195.378
Catania	85	46	1.333	411	25.114	20.147	194.692	187.784	294.255	283.183	146.534	146.534
Catania	199	6	4.644	233	29.616	23.235	60.015	48.702	208.325	205.170	149.029	148.888
Enna	43	28	592	176	4.163	2.409	32.954	28.146	195.078	179.081	267.945	266.843
Messina	8	—	657	3	2.796	81	5.393	1.579	7.358	6.820	3.759	3.731
Palermo	221	36	3.125	1.487	24.677	22.893	200.830	199.418	245.560	245.444	26.149	26.149
Ragusa	377	307	1.091	561	12.855	9.805	34.341	30.137	65.426	64.577	20.152	20.069
Siracusa	416	—	1.023	233	12.466	10.677	25.570	21.466	71.218	59.905	77.829	72.314
Trapani	484	484	996	903	14.831	14.784	64.277	64.170	113.711	113.711	40.546	40.546
Cagliari	2.485	614	8.100	4.674	21.178	14.208	84.704	66.602	245.154	235.239	202.931	201.312
Nuoro	647	76	2.442	372	13.218	7.274	39.171	24.285	62.938	60.084	39.675	39.675
Sassari	1.004	275	3.492	459	20.527	14.102	52.262	42.535	114.039	104.462	100.590	100.590
Piemonte	53.058	—	307.214	—	991.775	—	2.020.731	—	1.173.874	—	28.052	—
Liguria	247	—	1.400	—	3.393	—	5.264	—	4.128	—	21	—
Lombardia	46.658	—	237.083	—	1.340.860	—	3.601.826	—	1.717.042	—	47.119	—
Venezia Tridentina	612	—	1.309	—	2.613	—	2.507	—	576	—	—	—
Veneto	102.972	—	457.819	—	1.554.582	—	2.282.188	677	1.185.627	—	122.759	—
Venezia Giulia e Zara	861	—	3.512	—	10.836	—	45.047	—	64.067	955	18.005	—
Emilia	169.563	—	517.983	—	1.252.099	2	2.348.167	564	1.424.635	32	280.302	17
Toscana	10.412	1.055	69.875	2.047	230.608	4.903	766.623	17.966	1.234.924	40.378	265.860	81.538
Marche	14.002	3	92.720	37	391.649	24	815.945	760	1.033.793	243	231.879	847
Umbria	2.125	—	21.587	—	150.615	72	548.255	152	475.377	1.066	27.195	284
Lazio	28.330	1.960	75.363	2.780	175.901	9.976	381.738	39.669	408.564	123.869	399.044	358.544
Abruzzi e Molise	2.590	84	9.550	1.372	42.884	5.370	203.012	34.928	576.074	149.530	483.280	465.790
Campania	15.219	3.907	31.187	2.821	90.561	8.819	148.574	29.924	166.273	74.333	77.902	75.911
Puglia	5.338	1.260	24.157	11.141	77.878	23.749	308.957	103.790	834.190	383.359	1.072.752	867.844
Lucania	997	418	6.502	2.691	30.097	11.481	138.361	57.792	298.453	176.796	324.817	316.834
Calabria	7.677	1.349	17.217	3.943	33.462	11.109	82.441	47.933	103.894	75.482	197.475	185.875
Sicilia	1.982	960	14.471	4.584	149.966	122.468	754.343	703.995	1.687.662	1.614.786	927.558	920.452
Sardegna	4.136	965	14.034	5.505	54.923	35.584	176.137	133.422	422.131	399.785	343.196	341.577
ITALIA SETTENTRIONALE	373.971	—	1.526.320	—	5.156.158	2	10.305.730	1.241	5.569.949	987	496.258	17
ITALIA CENTRALE	54.869	3.018	259.545	4.864	948.773	14.975	2.512.561	58.547	3.152.658	165.556	923.978	441.213
ITALIA MERIDIONALE	31.821	7.018	88.613	21.968	274.882	60.528	881.345	274.367	1.978.884	859.500	2.156.226	1.912.254
ITALIA INSULARE	6.118	1.925	28.505	10.089	204.889	158.052	930.480	837.417	2.109.793	2.014.571	1.270.754	1.262.029
IN COMPLESSO	486.779	11.961	1.902.983	36.921	6.584.702	233.557	14.630.116	1.171.572	12.811.284	3.040.614	4.847.216	3.615.513

TAV. 169. — RISONE (*)

(Quintali)

CIRCO- SCRIZIONI	C A M P A G N A (16 SETTEMBRE-15 SETTEMBRE)													
	1 9 3 9 - 4 0						1 9 4 0 - 4 1							
	DISPONIBILITÀ ALL'INIZIO			U S C I T E			DISPONIBILITÀ ALL'INIZIO			U S C I T E				
	Rima- nenze pro- du- zione 1938	Produ- zione 1939	IN TOTALE	Vendite	Utilizzazioni- per con- sumo presso le aziende	per le semine	IN TOTALE	Rima- nenze pro- du- zione 1939	Produ- zione 1940	IN TOTALE	Vendite	Utilizzazioni- per con- sumo presso le aziende	per le semine	IN TOTALE
Alessandria . . .	229	139.275	139.504	132.005	3.201	4.298	139.504	—	186.709	186.709	179.221	2.931	4.557	186.709
Novara	1.427	952.081	953.508	840.127	54.852	58.529	953.508	—	1.244.363	1.244.363	1.154.449	39.435	49.925	1.243.809
Torino	—	389	389	376	—	13	389	—	394	394	384	—	10	394
Vercelli	12.267	2.505.336	2.517.603	2.343.836	88.901	84.483	2.517.220	383	3.118.842	3.119.225	2.967.146	58.171	91.920	3.117.237
Bergamo	—	965	965	847	79	39	965	—	2.027	2.027	1.945	43	39	2.027
Brescia	—	373	373	305	56	12	373	—	976	976	965	3	8	976
Cremona	80	37.428	37.508	33.771	3.611	126	37.508	—	40.944	40.944	38.520	2.363	61	40.944
Mantova	28	200.826	200.854	182.771	9.825	8.258	200.854	—	204.264	204.264	187.580	9.106	7.578	204.264
Milano	1.383	578.239	579.622	518.780	56.895	2.901	578.576	1.046	714.000	715.046	685.886	27.216	1.856	714.958
Pavia	2.344	2.230.634	2.232.978	2.038.584	138.438	54.551	2.231.573	1.405	2.644.757	2.646.162	2.516.861	73.529	54.392	2.644.782
Padova	13	2.130	2.143	1.881	134	78	2.093	50	2.791	2.841	2.715	81	45	2.841
Rovigo	—	194.389	194.389	176.523	9.318	8.508	194.349	40	197.776	197.816	183.172	7.906	6.738	197.816
Udine	826	4.016	4.842	4.626	116	100	4.842	—	2.349	2.349	—	—	—	2.349
Venezia	—	1.536	1.536	1.257	233	46	1.536	—	1.702	1.702	1.301	269	132	1.702
Verona	23	102.391	102.414	89.970	5.901	6.530	102.401	13	104.189	104.202	95.921	4.493	3.788	104.202
Vicenza	28	2.195	2.223	1.850	202	116	2.168	55	3.043	3.098	2.817	196	85	3.098
Bologna	—	414.432	414.432	391.031	1.539	21.862	414.432	—	476.440	476.440	441.185	629	34.626	476.440
Ferrara	2.100	129.987	132.087	128.383	199	3.505	132.087	—	179.564	179.564	174.508	329	3.657	178.494
Modena	650	30.196	30.846	28.492	1.533	821	30.846	—	47.891	47.891	46.520	885	486	47.891
Ravenna	—	37.751	37.751	33.715	2.019	2.017	37.751	—	45.667	45.667	40.815	14	4.838	45.667
Reggio Emilia	—	45.290	45.290	42.122	1.444	1.724	45.290	—	54.734	54.734	51.790	1.584	1.360	54.734
Lucca	—	4.548	4.548	3.995	387	166	4.548	—	3.723	3.723	3.161	371	191	3.723
Perugia	—	—	—	—	—	—	—	—	—	—	—	—	—	—
Roma	322	783	1.105	675	346	84	1.105	—	2.297	2.297	2.045	162	90	2.297
Campobasso	—	—	—	—	—	—	—	—	—	—	—	—	—	—
Foggia	—	175	175	175	—	—	175	—	—	—	—	—	—	—
Catanzaro	—	5.616	5.616	5.089	223	237	5.549	67	2.559	2.626	2.221	305	100	2.626
Cosenza	—	1.110	1.110	1.067	—	43	1.110	—	4.367	4.367	4.037	10	320	4.367
Reggio di Cal.	—	—	—	—	—	—	—	—	—	—	—	—	—	—
Catania	—	—	—	—	—	—	—	—	123	123	90	33	—	123
Siracusa	—	—	—	—	—	—	—	—	—	—	—	—	—	—
Cagliari	—	365	365	—	—	54	54	311	987	1.298	982	121	195	1.298
Piemonte	13.923	3.597.081	3.611.004	3.316.344	146.954	147.323	3.610.621	383	4.550.308	4.550.691	4.301.200	100.537	146.412	4.548.149
Lombardia	3.835	3.048.465	3.052.300	2.775.058	208.904	65.887	3.049.849	2.451	3.605.968	3.609.419	3.431.757	112.260	63.934	3.607.951
Veneto	890	305.657	307.547	276.107	15.904	15.378	307.389	158	311.850	312.008	288.275	12.945	10.788	312.008
Emilia	2.750	657.656	660.406	623.743	6.734	29.929	660.406	—	804.296	804.296	754.818	3.441	44.967	803.226
Toscana	—	4.548	4.548	3.995	387	166	4.548	—	3.723	3.723	3.161	371	191	3.723
Umbria	—	—	—	—	—	—	—	—	—	—	—	—	—	—
Lazio	322	783	1.105	675	346	84	1.105	—	2.297	2.297	2.045	162	90	2.297
Abruzzi e Mol.	—	—	—	—	—	—	—	—	—	—	—	—	—	—
Puglie	—	175	175	175	—	—	175	—	—	—	—	—	—	—
Calabrie	—	6.726	6.726	6.156	223	280	6.659	67	6.926	6.993	6.258	315	420	6.993
Sicilia	—	—	—	—	—	—	—	—	123	123	90	33	—	123
Sardegna	—	365	365	—	—	54	54	311	987	1.298	982	121	195	1.298
ITALIA SETT.	21.398	7.609.859	7.631.257	6.991.252	378.496	258.517	7.628.265	2.992	9.273.422	9.276.414	8.776.050	229.183	266.101	9.271.334
ITALIA CENTR.	322	5.331	5.653	4.670	733	250	5.653	—	6.020	6.020	5.206	533	281	6.020
ITALIA MERID.	—	6.901	6.901	6.331	223	280	6.834	67	6.926	6.993	6.258	315	420	6.993
ITALIA INSULARE	—	365	365	—	—	54	54	311	1.110	1.421	1.072	154	195	1.421
COMPLESSO	21.720	7.622.456	7.644.176	7.002.253	379.452	259.101	7.640.806	3.370	9.287.478	9.290.848	8.788.586	230.185	268.997	9.285.768

(*) Dati forniti dall'Ente Nazionale Risi. - Le disposizioni sull'ammasso del risone hanno avuto inizio con R. D. L. 12 ottobre 1939, n. 1682.

Segue: Tav. 169. — RISONE

(Quintali)

CIRCO- SCRIZIONI		C A M P A G N A (16 SETTEMBRE-15 SETTEMBRE)													
		1 9 4 1 - 4 2							1 9 4 2 - 4 3						
		DISPONIBILITÀ ALL'INIZIO			U S C I T E				DISPONIBILITÀ ALL'INIZIO			U S C I T E			
		Rima- nenze pro- du- zione 1940	Produ- zione 1941	IN TOTALE	Vendite	Utilizzazioni		IN TOTALE	Rima- nenze pro- du- zione 1941	Produ- zione 1942	IN TOTALE	Vendite	Utilizzazioni		IN TOTALE
				per con- sumo presso le aziende	per le semine							per con- sumo presso le aziende	per le semine		
Alessandria. . .	—	189.763	189.763	179.686	4.831	5.246	189.763	—	160.596	160.596	150.585	5.427	4.584	160.596	
Novara.	554	1.133.915	1.134.469	1.030.818	43.765	59.886	1.134.469	—	1.044.642	1.044.642	930.868	53.149	60.625	1.044.642	
Torino.	—	190	190	188	—	2	190	—	45	45	45	—	—	45	
Vercelli.	1.988	2.944.491	2.946.479	2.775.238	68.409	102.832	2.946.479	—	2.718.578	2.718.578	2.528.714	85.238	104.097	2.718.049	
Bergamo.	—	1.826	1.826	1.749	69	8	1.826	—	1.126	1.126	1.052	74	—	1.126	
Brescia.	—	473	473	435	27	11	473	—	526	526	489	36	1	526	
Cremona.	—	38.564	38.564	35.819	2.705	40	38.564	—	31.385	31.385	27.207	4.143	35	31.385	
Mantova.	—	185.849	185.849	175.147	9.420	1.282	185.849	—	206.915	206.915	194.256	12.659	—	206.915	
Milano.	88	657.404	657.492	610.042	43.104	4.346	657.492	—	652.963	652.963	596.872	54.103	862	651.837	
Pavia.	1.380	2.389.385	2.390.765	2.240.301	93.965	56.499	2.390.765	—	2.253.925	2.253.925	2.092.682	109.345	51.071	2.253.098	
Padova.	—	1.536	1.536	1.440	64	32	1.536	—	1.696	1.696	1.595	62	39	1.696	
Rovigo.	—	182.095	182.095	166.575	9.643	5.877	182.095	—	153.181	153.181	138.026	8.548	6.328	152.902	
Udine.	—	34	34	31	—	3	34	—	45	45	45	—	—	45	
Venezia.	—	942	942	758	130	54	942	—	227	227	111	116	—	227	
Verona.	—	82.349	82.349	72.690	4.860	4.799	82.349	—	82.411	82.411	73.825	4.685	3.901	82.411	
Vicenza.	—	2.558	2.558	2.330	123	105	2.558	—	2.904	2.904	2.793	90	21	2.904	
Bologna.	—	473.527	473.527	436.486	755	36.286	473.527	—	330.436	330.436	304.430	693	25.306	330.429	
Ferrara.	1.070	191.911	192.981	190.714	202	2.065	192.981	—	146.686	146.686	146.532	125	29	146.686	
Modena.	—	48.460	48.460	46.828	880	752	48.460	—	43.644	43.644	36.569	2.764	4.311	43.644	
Ravenna.	—	38.756	38.756	35.743	731	2.282	38.756	—	32.213	32.213	21.086	4.200	6.927	32.213	
Reggio Emilia. . .	—	57.184	57.184	55.321	940	923	57.184	—	47.676	47.676	45.479	1.629	566	47.674	
Lucca.	—	3.782	3.782	3.337	283	162	3.782	—	2.906	2.906	2.397	350	159	2.906	
Perugia.	—	6	6	6	—	—	6	—	35	35	28	6	1	35	
Roma.	—	2.042	2.042	1.920	—	122	2.042	—	3.092	3.092	3.092	—	—	3.092	
Campobasso. . . .	—	—	—	—	—	—	—	—	2	2	2	—	—	2	
Foggia.	—	65	65	65	—	—	65	—	785	785	770	15	—	785	
Catanzaro.	—	1.250	1.250	1.225	3	22	1.250	—	1.301	1.301	1.301	—	—	1.301	
Cosenza.	—	6.504	6.504	6.308	23	173	6.504	—	4.762	4.762	4.472	15	275	4.762	
Reggio di Cal. . .	—	—	—	—	—	—	—	—	—	—	—	—	—	—	
Catania.	—	—	—	—	—	—	—	—	—	—	—	—	—	—	
Siracusa.	—	—	—	—	—	—	—	—	3	3	3	—	—	3	
Cagliari.	—	3.501	3.501	3.267	27	207	3.501	—	4.933	4.933	4.670	29	234	4.933	
Piemonte.	2.542	4.268.359	4.270.901	3.985.930	117.005	167.966	4.270.901	—	3.923.861	3.923.861	3.610.212	143.814	169.306	3.923.332	
Lombardia.	1.468	3.273.501	3.274.969	3.063.493	149.290	62.186	3.274.969	—	3.146.840	3.146.840	2.912.558	180.360	51.969	3.144.887	
Veneto.	—	269.514	269.514	243.824	14.820	10.870	269.514	—	240.464	240.464	216.395	13.501	10.289	240.185	
Emilia.	1.070	809.838	810.908	765.092	3.508	42.308	810.908	—	600.655	600.655	554.096	9.411	37.139	600.646	
Toscana.	—	3.782	3.782	3.337	283	162	3.782	—	2.906	2.906	2.397	350	159	2.906	
Umbria.	—	6	6	6	—	—	6	—	35	35	28	6	1	35	
Lazio.	—	2.042	2.042	1.920	—	122	2.042	—	3.092	3.092	3.092	—	—	3.092	
Abruzzi e Mol. . .	—	—	—	—	—	—	—	—	2	2	2	—	—	2	
Puglie.	—	65	65	65	—	—	65	—	785	785	770	15	—	785	
Calabrie.	—	7.754	7.754	7.533	26	195	7.754	—	6.063	6.063	5.773	15	275	6.063	
Sicilia.	—	—	—	—	—	—	—	—	3	3	3	—	—	3	
Sardegna.	—	3.501	3.501	3.267	27	207	3.501	—	4.933	4.933	4.670	29	234	4.933	
ITALIA SETT. . . .	5.080	8.621.212	8.626.292	8.058.339	284.623	283.330	8.626.292	—	7.911.820	7.911.820	7.293.261	347.086	268.703	7.909.050	
ITALIA CENTR. . .	—	5.830	5.830	5.263	283	284	5.830	—	6.033	6.033	5.517	356	160	6.033	
ITALIA MERID. . .	—	7.819	7.819	7.598	26	195	7.819	—	6.850	6.850	6.545	30	275	6.850	
ITALIA INSULARE. .	—	3.501	3.501	3.267	27	207	3.501	—	4.936	4.936	4.673	29	234	4.936	
COMPLESSO	5.080	8.638.362	8.643.442	8.074.467	284.959	284.016	8.643.442	—	7.929.639	7.929.639	7.309.998	347.501	269.372	7.928.869	

TAV. 170. — GRANOTURCO - ORZO (*)

(Migliaia di quintali)

CIRCOSCRIZIONI	GRANOTURCO (a) (CAMPAGNA 1° SETTEMBRE-31 AGOSTO)								O R Z O (b) (CAMPAGNA 1° LUGLIO-30 GIUGNO)					
	1939-40		1940-41		1941-42		1942-43		1941-42			1942-43		
	Confe- rimenti	Rima- nenze a fine camp.	Confe- rimenti	Rima- nenze a fine camp.	Confe- rimenti	Rima- nenze a fine camp.	Confe- rimenti	Rima- nenze a fine camp.	CONFERIMENTI		Riman. a fine camp.	CONFERIMENTI		Riman. a fine camp.
									in totale	di cui vestito		in totale	di cui vestito	
Alessandria	99,7	11,0	282,1	3,4	221,5	3,0	85,5	7,8	20,6	0,3	2,8	22,2	0,2	0,2
Aosta	89,2	6,4	122,4	0,4	109,2	..	61,8	4,9
Asti	11,0	..	80,0	1,1	66,2	..	22,2	2,6	0,9	0,1	0,1	0,9	0,1	0,4
Cuneo	162,8	7,9	334,6	1,2	368,3	..	184,5	0,5	2,2	0,2	..	2,0	0,2	1,0
Novara	80,1	10,2	98,1	..	59,0	..	43,7	7,3	0,1	0,1	..	0,2	0,2	..
Torino	167,0	9,6	226,7	1,4	236,6	..	102,9	15,5	0,5	0,1	..	0,4	..	0,3
Vercelli	259,6	21,3	268,6	0,1	195,2	0,2	126,0	2,8	0,2	0,1	..	0,2	0,2	..
Imperia	0,1	..	0,1	0,1	0,1
La Spezia	1,3	..	2,6	..	2,0	..	1,3	0,3
Savona	0,4	..	1,1	..	1,9	0,1	0,4	..	0,3	0,3	0,3
Bergamo	300,1	5,5	392,3	..	335,9	..	252,6	1,9	0,1	0,1	..	0,2	0,2	..
Brescia	456,1	51,1	839,5	..	787,1	..	619,5	52,9	1,1	1,1	..	1,6	1,0	0,2
Como	63,9	7,1	44,8	0,1	38,3	0,1	33,2	1,2	0,1
Cremona	493,1	..	987,9	..	856,4	..	819,5	40,7	0,7	0,7	..	1,1	1,0	0,3
Mantova	160,0	0,4	481,5	0,6	347,6	..	300,0	3,9	0,8	0,7	..	2,7	2,7	..
Milano	426,8	39,3	588,0	12,0	465,3	0,1	377,1	17,2	0,4	0,2	0,1	0,5	0,3	0,1
Pavia	129,5	16,0	242,0	0,2	246,3	0,6	165,9	8,1	2,9	..	0,8	6,1	0,2	1,8
Sondrio
Varese	43,4	2,0	36,2	..	23,4	..	14,1	1,0	0,1	0,1	..	0,2	0,2	..
Bolzano	0,6	..	0,7	..	1,2	..	0,8	..	0,7	0,7	0,1	0,5	0,5	..
Trento	11,8	..	23,2	0,1	19,1	..	11,4	0,4	0,2	0,2	0,1	0,4	0,4	0,1
Belluno	3,6	..	6,1	..	16,8	..	12,5	0,2	0,2	0,2	0,1	0,1	0,1	..
Padova	95,0	2,3	390,7	..	228,2	0,5	136,9	2,0	0,2	0,2	..	0,6	0,5	..
Rovigo	32,8	0,3	97,5	0,8	110,1	0,6	60,6	1,7	1,0	0,7	0,2	2,8	1,2	0,4
Treviso	231,7	23,2	294,7	..	315,0	1,4	260,1	3,0	0,1	0,1	..	0,6	0,6	..
Udine	384,5	36,3	522,6	3,9	538,5	..	322,7	7,1	2,9	2,9	0,1	5,1	5,1	0,1
Venezia	421,1	14,8	781,2	..	623,1	5,0	513,0	2,8	0,9	0,9	..	2,3	1,8	0,1
Verona	176,2	1,3	472,1	..	379,3	..	242,9	7,7	2,0	0,9	..	4,3	1,4	0,5
Vicenza	79,8	6,6	228,0	..	170,3	0,2	100,6	2,8	0,5	0,3	..	1,0	0,3	..
Gorizia	11,3	0,7	24,0	..	30,0	..	15,6	0,5	0,2	0,2	..	0,7	0,7	..
Istria (Pola)	1,3	..	14,9	0,9	15,2	0,6	4,4	0,1	4,7	4,6	0,5	5,0	4,8	0,2
Trieste	13,9	0,3	23,4	..	27,4	..	18,6	..	0,3	0,3	..	0,4	0,4	0,1
Bologna	1,5	..	13,1	0,3	15,5	..	29,4	..	7,6	2,4	1,4	18,3	13,1	3,2
Ferrara	40,9	..	93,6	0,6	113,0	1,0	106,9	..	4,1	1,4	0,7	6,1	1,8	1,1
Forlì	2,1	..	20,4	..	23,9	..	19,9	0,2	6,3	0,2	..	7,5	1,9	1,6
Modena	0,5	..	7,7	2,6	3,6	..	5,8	0,1	3,8	2,8	0,8	8,1	6,5	0,7
Parma	7,3	0,2	63,8	..	52,9	0,1	44,4	0,3	6,8	4,9	0,2	12,2	6,2	2,8
Piacenza	20,1	..	116,3	0,8	81,6	0,7	54,9	7,1	5,8	1,0	2,3	9,9	0,9	2,0
Ravenna	1,3	..	9,0	..	6,4	..	13,3	0,7	3,7	1,2	0,8	4,2	1,4	..
Reggio nell'Emilia	1,9	..	11,0	0,1	19,2	0,4	17,4	0,5	6,3	5,8	0,4	6,1	5,5	0,3
Arezzo	1,8	..	8,5	..	1,5	0,1	2,7	0,3	0,2	0,1	..	0,1	..	0,1
Firenze	7,4	..	31,2	0,4	8,6	0,2	14,5	1,0	0,3	0,3	0,1	0,1	0,1	..
Grosseto	29,0	0,8	47,9	..	18,0	..	15,8	2,3	8,2	7,8	0,1	9,0	8,5	1,1
Livorno	21,6	0,5	40,2	0,2	16,2	..	18,0	1,0	2,9	2,9	..	2,8	2,7	0,2
Lucca	24,0	..	24,5	0,3	27,2	..	13,6	0,6	0,1	0,1
Massa-Carrara	2,7	..	4,1	0,1	2,6	..	2,8	0,1
Pisa	26,3	..	55,0	0,4	33,3	..	29,7	1,0	2,5	2,3	0,1	1,7	1,4	0,2
Pistoia	9,9	..	25,6	..	20,7	..	12,6	0,8
Siena	3,1	..	16,5	..	5,2	..	5,0	0,2	1,3	1,1	..	0,3	0,2	0,1
Ancona	8,3	..	35,3	0,9	21,4	0,2	11,1	1,5	0,7	0,4	..	0,6	..	0,5
Ascoli Piceno	23,8	..	86,5	..	65,2	1,0	17,9	0,6	0,2	0,1	..	0,4	..	0,3
Macerata	12,2	..	52,0	0,7	42,0	..	7,1	0,1	0,9	0,2	0,2	1,6	0,1	0,6
Pesaro e Urbino	4,7	..	72,4	0,3	36,4	..	31,5	..	5,3	3,5	0,4	1,9	0,4	0,7
Perugia	5,3	..	64,5	0,2	5,0	..	15,6	0,6	0,7	0,4	0,2	1,4	0,1	..
Terni	1,2	..	7,7	0,2	0,7	0,2	1,5	0,5	0,1	0,1	0,1	0,1
Frosinone	7,3	2,7	56,0	0,6	21,7	0,4	16,8	1,6	0,4	0,4	0,2	0,4	0,4	0,1
Latina	11,0	3,4	25,0	0,3	13,9	0,1	4,7	0,6	0,7	0,7	0,1	1,2	1,1	..
Rieti	4,0	..	10,0	..	1,8	0,1	2,4	0,2	0,1	0,1	..	0,2	0,2	0,2
Roma	11,4	..	36,9	0,1	17,8	0,6	7,4	0,4	8,9	8,6	0,8	8,9	8,4	0,6
Viterbo	19,3	0,4	48,7	0,4	9,9	..	4,5	0,4	3,7	3,5	0,2	5,4	5,2	0,2

(*) Dati forniti dalla Federazione Italiana dei Consorzi Agrari. — (a) L'ammasso obbligatorio del granoturco fu stabilito con Decreto ministeriale 26 agosto 1929. — (b) La disciplina totalitaria della raccolta e distribuzione dell'orzo fu istituita con Decreto ministeriale 19 maggio 1941.

Segue: Tav. 170. — GRANOTURCO - ORZO

(Migliaia di quintali)

CIRCOSCRIZIONI	GRANOTURCO (CAMPAGNA 1° SETTEMBRE-31 AGOSTO)								O R Z O (CAMPAGNA 1° LUGLIO-30 GIUGNO)					
	1939-40		1940-41		1941-42		1942-43		1941-42			1942-43		
	Conferimenti	Rimane a fine camp.	Conferimenti	Rimane a fine camp.	Conferimenti	Rimane a fine camp.	Conferimenti	Rimane a fine camp.	in totale	di cui vestito	Riman. a fine camp.	in totale	di cui vestito	Riman. a fine camp.
Campobasso . . .	14,3	1,1	76,3	1,1	18,1	0,2	19,5	3,4	0,9	0,9	0,1	1,0	0,8	0,6
Chieti	1,8	—	16,1	2,9	8,4	..	5,6	0,3	0,1	0,1	0,1	0,1
L'Aquila	2,2	0,1	11,1	0,9	2,3	..	5,3	0,2	4,5	1,2	0,8	5,1	0,7	..
Pescara	0,5	—	3,9	—	2,3	..	0,4	—	0,1	0,1	—
Teramo	16,3	—	58,8	—	39,3	0,1	5,4	0,4	0,3	0,3	0,1	0,1	..	0,1
Avellino	8,0	—	19,7	—	3,2	0,1	10,7	1,3	0,2	0,2	..	0,3	0,3	0,1
Benevento	10,4	0,8	52,7	0,2	6,3	0,1	8,5	0,7	2,7	2,7	0,1	1,7	1,7	0,1
Napoli	106,0	1,2	138,5	1,1	29,3	0,3	47,9	2,8	0,4	0,4	0,2	0,6	0,6	0,2
Salerno	3,3	—	12,6	—	15,1	—	27,6	0,9	0,4	0,3	0,1	0,5	0,5	0,2
Bari	0,2	—	1,6	—	0,1	..	0,2	0,2	35,2	26,4	0,9	47,3	38,7	6,8
Brindisi	0,4	—	1,5	0,9	0,5	0,1	0,3	..	1,9	1,9	..	0,5	0,5	..
Foggia	5,7	..	57,6	0,5	5,2	0,8	18,1	0,3	93,1	93,0	1,1	112,0	111,8	4,0
Ionio (Taranto)	1,5	—	1,3	—	1,0	0,4	0,4	0,1	3,4	3,4	0,3	2,0	1,9	0,3
Lecce	0,4	—	1,8	—	0,9	0,2	0,2	..	18,9	18,8	0,1	3,1	3,0	0,3
Matera	2,2	—	7,7	0,1	0,3	0,3	0,6	0,4	22,8	14,4	1,1	46,7	35,7	4,7
Potenza	4,2	..	21,1	0,5	4,4	0,3	3,5	0,7	4,6	4,6	1,2	6,9	6,8	0,4
Catanzaro	3,9	—	17,1	2,9	6,6	0,8	4,6	0,3	6,5	6,5	0,6	9,3	9,2	2,2
Cosenza	6,0	1,0	8,8	1,3	6,0	..	3,8	0,1	1,9	1,8	..	1,6	1,6	0,3
Reggio di Calabria	3,2	—	11,4	1,6	1,2	0,1	3,2	—	0,2	0,2	..	0,3	0,3	0,1
Agrigento	—	—	—	—	—	—	—	—	15,5	15,5	0,3	8,1	8,0	—
Caltanissetta	—	—	—	—	—	—	—	—	29,2	29,2	0,5	21,5	21,5	—
Catania	2,1	—	3,1	—	0,5	..	0,4	—	15,4	15,3	0,4	18,2	18,1	—
Enna	—	—	—	—	—	—	—	—	7,4	7,3	0,2	8,7	8,7	—
Messina	0,7	—	1,6	0,2	0,4	..	1,2	—	0,1	0,1	0,1	0,1	0,1	—
Palermo	—	—	—	—	—	—	—	—	3,1	3,0	0,4	1,5	1,5	—
Ragusa	—	—	—	—	—	—	—	—	6,7	6,2	0,4	2,7	1,9	—
Siracusa	—	—	—	—	—	—	—	—	5,7	5,7	0,2	4,3	4,2	—
Trapani	0,3	—	0,1	—	0,1	—	3,6	3,6	0,1	2,1	2,1	—
Cagliari	6,3	0,3	11,6	—	15,2	0,1	7,6	0,2	13,4	13,3	0,7	10,5	10,3	4,5
Nuoro	—	—	0,3	..	0,1	0,1	0,1	..	5,6	5,6	0,2	1,9	1,9	—
Sassari	3,7	—	3,5	0,6	0,6	—	1,9	0,7	11,8	11,7	—	10,8	10,8	—
Piemonte	869,4	66,4	1.412,5	7,6	1.256,0	3,2	626,6	41,4	24,5	0,9	2,9	25,9	0,9	1,9
Liguria	1,7	—	3,7	—	3,9	0,1	1,8	0,3	0,4	0,4	0,4	—
Lombardia	2.072,9	121,4	3.612,2	12,9	3.100,3	0,8	2.581,9	126,9	6,1	2,9	0,9	12,5	5,6	2,4
Venezia Tridentina	12,4	..	23,9	0,1	20,3	..	12,2	0,4	0,9	0,9	0,2	0,9	0,9	0,1
Veneto	1.424,7	84,8	2.792,9	4,7	2.381,3	7,7	1.649,3	27,3	7,8	6,2	0,4	16,8	11,0	1,1
Venezia G. e Zara	26,5	1,0	62,3	0,9	72,6	0,6	38,6	0,6	5,2	5,1	0,5	6,1	5,9	0,3
Emilia	75,6	0,2	334,9	4,4	316,1	2,2	292,0	8,9	44,4	19,7	6,6	72,4	37,3	11,7
Toscana	125,8	1,3	253,5	1,4	133,3	0,3	114,7	7,3	15,5	14,6	0,3	14,0	12,9	1,7
Marche	49,0	—	246,2	1,9	165,0	1,2	67,6	2,2	7,1	4,2	0,6	4,5	0,5	2,1
Umbria	6,5	..	72,2	0,4	5,7	0,2	17,1	1,1	0,8	0,4	0,2	1,5	0,2	0,1
Lazio	53,0	6,5	176,6	1,4	65,1	1,2	35,8	3,2	13,8	13,3	1,3	16,1	15,3	1,1
Abruzzi e Molise	35,1	1,2	166,2	4,9	70,4	0,3	36,2	4,3	5,9	2,6	1,1	6,3	1,5	0,7
Campania	127,7	2,0	223,5	1,3	53,9	0,5	94,7	5,7	3,7	3,6	0,4	3,1	3,1	0,6
Puglia	8,2	..	63,8	1,4	7,7	1,5	19,2	0,6	152,5	143,5	2,4	164,9	155,9	11,4
Lucania	6,4	..	28,8	0,6	4,7	0,6	4,1	1,1	27,4	19,0	2,3	53,6	42,5	5,1
Calabria	13,1	1,0	37,3	5,8	13,8	0,9	11,6	0,4	8,6	8,5	0,6	11,2	11,1	2,6
Sicilia	3,1	—	4,8	0,2	1,0	..	1,7	—	86,7	85,9	2,6	67,2	66,1	—
Sardegna	10,0	0,3	15,4	0,6	15,9	0,2	9,6	0,9	30,8	30,6	0,9	23,2	23,0	4,5
ITALIA SETTENTR..	4.483,2	273,8	8.242,4	30,6	7.150,5	14,6	5.202,4	205,8	89,3	36,1	11,9	134,6	61,6	17,5
ITALIA CENTRALE	234,3	7,8	748,5	5,1	369,1	2,9	235,2	13,8	37,2	32,5	2,4	36,1	28,9	5,0
ITALIA MERIDION..	190,5	4,2	519,6	14,0	150,5	3,8	165,8	12,1	198,1	177,2	6,8	239,1	214,1	20,4
ITALIA INSULARE	13,1	0,3	20,2	0,8	16,9	0,2	11,3	0,9	117,5	116,5	3,5	90,4	89,1	4,5
IN COMPLESSO	4.821,1	286,1	9.530,7	50,5	7.687,0	21,5	5.614,7	232,6	442,1	362,3	24,6	500,2	383,7	47,4

TAV. 171. — SEGALE (*)

(Migliaia di quintali)

CIRCOSCRIZIONI	CAMPAGNA 1° LUGLIO-30 GIUGNO				CIRCOSCRIZIONI	CAMPAGNA 1° LUGLIO-30 GIUGNO			
	1941-1942		1942-1943			1941-1942		1942-1943	
	Conferimenti	Rimanenze a fine campagna	Conferimenti	Rimanenze a fine campagna		Conferimenti	Rimanenze a fine campagna	Conferimenti	Rimanenze a fine campagna
Alessandria	4,5	0,6	6,0	0,4	Avellino	0,6	0,1	0,9	0,1
Aosta	6,7	..	6,3	..	Benevento	0,2	..
Asti	4,3	0,1	10,6	0,2	Napoli	0,2	..	0,6	0,2
Cuneo	6,6	0,2	27,2	1,4	Salerno	0,3	0,1	0,7	0,1
Novara	17,9	..	32,2	0,2	Bari
Torino	41,2	..	48,3	0,6	Brindisi
Vercelli	12,3	..	16,4	..	Foggia
Genova	Ionio (Taranto)
Imperia	0,1	0,1	Lecce
La Spezia	Matera
Savona	0,5	0,5	0,1	..	Potenza	0,5	0,1	0,5	0,1
Bergamo	0,2	..	0,2	..	Catanzaro	1,4	0,2	0,7	0,5
Brescia	0,8	..	0,5	..	Cosenza	5,5	0,1	4,8	0,1
Como	14,4	..	16,6	0,1	Reggio di Calabria	0,8	..	0,9	0,4
Cremona	2,7	..	2,1	..	Agrirento
Mantova	1,6	0,1	1,7	..	Caltanissetta
Milano	24,5	..	27,5	0,7	Catania	0,6	..	0,4	..
Milano	15,5	0,1	20,8	..	Enna	0,1
Sondrio	Messina	0,1	..	0,1	..
Varese	26,5	0,1	29,9	..	Palermo
Bolzano	5,4	1,3	3,5	..	Ragusa
Trento	0,4	..	0,8	..	Siracusa
Belluno	0,1	0,1	0,1	..	Trapani
Padova	1,4	0,6	1,0	..	Cagliari
Rovigo	4,9	0,1	4,1	0,6	Nuoro
Treviso	0,4	0,1	0,9	0,3	Sassari
Udine	23,1	..	28,8	0,1					
Venezia	5,1	..	6,4	0,1					
Verona	7,9	0,2	6,4	..					
Vicenza	0,3	..	0,3	..					
Carnaro (Fiume)	Piemonte	93,5	0,9	147,0	2,8
Gorizia	0,3	..	0,3	..	Liguria	0,6	0,6	0,1	..
Istria (Pola)	0,1	0,1	0,2	..	Lombardia	86,2	0,3	99,3	0,8
Trieste	0,3	..	0,2	..	Venezia Tridentina	5,8	1,3	4,3	..
Zara	Veneto	43,2	1,1	48,0	1,1
Bologna	0,1	..	0,3	0,1	Venezia Giulia e Zara	0,7	0,1	0,7	..
Ferrara	5,5	0,1	5,8	0,3	Emilia	7,9	0,2	8,9	0,9
Forlì	0,1	Toscana	3,3	..	4,8	0,1
Modena	0,1	..	0,6	0,1	Marche
Parma	0,9	0,1	0,9	0,1	Umbria	0,1	..	0,1	..
Piacenza	0,8	..	0,9	0,2	Lazio	3,2	0,3	3,6	0,2
Ravenna	0,3	..	0,2	..	Abruzzi e Molise	0,1	..	0,4	0,1
Reggio nell'Emilia	0,2	..	0,2	0,1	Campania	1,1	0,2	2,4	0,4
Arezzo	0,9	..	1,2	..	Puglie
Firenze	0,1	..	Lucania	0,5	0,1	0,5	0,1
Grosseto	1,1	..	2,1	0,1	Calabria	7,7	0,3	6,4	1,0
Livorno	0,3	..	0,5	..	Sicilia	0,8	..	0,5	..
Lucca	0,1	..	0,1	..	Sardegna
Massa-Carrara					
Pisa	0,7	..	0,6	..					
Pistoia	0,1	..	0,1	..	ITALIA SETTENTRIONALE	237,9	4,5	308,3	5,6
Siena	0,1	..	0,1	..	ITALIA CENTRALE	6,6	0,3	8,5	0,3
Ancona	ITALIA MERIDIONALE	9,4	0,6	9,7	1,6
Ascoli Piceno	ITALIA INSULARE	0,8	..	0,5	..
Macerata					
Pesaro e Urbino					
Perugia	0,1	..	0,1	..					
Terni					
Frosinone	0,1	0,1					
Latina	0,2	..					
Rieti	0,1	..					
Roma	2,1	0,3	2,2	..					
Viterbo	1,1	..	1,0	0,1					
Campobasso	0,1	0,1					
Chieti					
L'Aquila	0,1	..	0,3	..					
Pescara					
Teramo					
					IN COMPLESSO	254,7	5,4	327,0	7,5

(*) Dati rilevati dalla Federazione Italiana dei Consorzi Agrari. — La disciplina totalitaria della raccolta e distribuzione è stata istituita con Decreto ministeriale 19 maggio 1941.

TAV. 172. — AVENA - FAVA (*)

(Migliaia di quintali)

CIRCOSCRIZIONI	AVENA (a) CAMPAGNA (1° luglio-30 giugno)						FAVA (b) CAMPAGNA (1° luglio-30 giugno)			
	1940-41		1941-42		1942-43		1941-42		1942-43	
	Conferimenti	Rimanenze a fine campagna	Conferimenti	Rimanenze a fine campagna	Conferimenti	Rimanenze a fine campagna	Conferimenti	Rimanenze a fine campagna	Conferimenti	Rimanenze a fine campagna
Piemonte	65,9	0,9	103,0	0,7	84,0	4,5	3,1	0,2	0,6	0,4
Liguria	0,7	—	0,5	..	0,5	—	—	—	—	—
Lombardia	111,6	2,4	175,5	1,2	107,3	3,7	0,6	..	0,2	0,1
Venezia Tridentina	0,1	—	0,9	..	0,8	—	—	—	—	—
Veneto	39,5	1,0	68,6	1,2	66,0	0,7	—	—	—	—
Venezia Giulia e Zara	2,2	..	6,1	0,4	5,0	1,0	—	—	—	—
Emilia	29,8	0,5	36,7	0,2	23,0	1,8	1,8	0,1	0,8	0,1
Toscana	180,8	0,7	208,6	0,2	255,7	40,4	10,7	0,2	8,0	1,0
Marche	8,3	—	10,3	..	3,2	0,3	2,2	0,1	0,1	—
Umbria	8,2	0,4	5,8	0,1	3,3	..	2,8	0,2	0,7	..
Lazio	117,0	3,1	183,7	7,6	168,3	11,9	27,8	1,9	9,6	1,3
Abruzzi e Molise	19,1	0,8	34,2	1,9	19,7	2,5	101,5	4,3	19,5	0,8
Campania	29,5	0,4	26,2	0,2	24,5	4,8	9,9	0,3	1,5	0,6
Puglie	196,4	0,1	506,4	26,2	248,8	61,4	273,8	38,8	93,5	3,4
Lucania	60,4	4,6	143,7	8,8	75,2	28,3	82,0	6,1	26,3	2,7
Calabrie	18,8	1,9	62,9	3,9	44,7	21,5	33,8	3,5	29,6	6,2
Sicilia	3,9	0,7	18,9	2,1	8,3	—	206,6	24,8	32,8	—
Sardegna	46,8	1,6	101,9	23,6	65,7	6,0	59,9	2,3	41,3	9,5
ITALIA SETTENTRIONALE	249,8	4,8	391,3	3,7	286,6	11,7	5,5	0,3	1,6	0,6
ITALIA CENTRALE	314,3	4,2	408,4	7,9	430,5	52,6	43,5	2,4	18,4	2,3
ITALIA MERIDIONALE	324,2	7,8	773,4	41,0	412,9	118,5	501,0	53,0	170,4	13,7
ITALIA INSULARE	50,7	2,3	120,8	25,7	75,0	6,0	266,5	27,1	74,1	9,5
IN COMPLESSO	939,0	19,1	1893,9	78,3	1205,0	188,8	816,5	82,8	284,5	28,1

(*) Dati rilevati dalla Federazione Italiana dei Consorzi Agrari. — (a) L'ammasso obbligatorio è stato istituito con Legge 12 luglio 1940 n. 1171. — (b) La disciplina totalitaria della raccolta e della distribuzione è stata istituita con Decreto Ministeriale 19 maggio 1941.

TAV. 173. — CANAPA (*)

(Quintali)

CIRCOSCRIZIONI	CAMPAGNA (1° SETTEMBRE-31 AGOSTO)											
	1939-40			1940-41			1941-42			1942-43		
	CONFERIMENTI		rimanenze a fine campagna	CONFERIMENTI		rimanenze a fine campagna	CONFERIMENTI		rimanenze a fine campagna	CONFERIMENTI		rimanenze a fine campagna
in totale	di cui lungo taglio	in totale		di cui lungo taglio	in totale		di cui lungo taglio	in totale		di cui lungo taglio		
Cuneo	1.947	1.907	—	1.996	1.941	—	1.219	1.183	—	1.358	1.335	680
Torino	3.974	3.964	—	3.466	3.460	7	2.411	2.409	10	1.525	1.525	704
Mantova (a)	2.389	2.043	—	2.361	1.884	—	2.421	1.816	978	2.157	1.793	—
Rovigo	81.635	68.746	—	76.370	60.706	3.421	88.942	66.813	9.026	81.515	61.335	5.592
Bologna	229.823	184.138	—	273.539	216.352	8.116	261.360	196.168	19.493	192.039	138.196	11.947
Ferrara	365.932	314.597	4.735	390.055	332.550	15.659	398.096	326.051	34.364	347.706	284.234	30.122
Forl'	—	—	—	3.608	3.216	96	2.000	1.664	350	571	297	16
Modena	70.235	55.128	—	86.294	67.599	995	81.765	62.015	2.364	58.657	44.690	2.639
Ravenna	—	—	—	477	397	9	266	223	—	61	52	13
Grosseto	—	—	—	—	—	—	99	99	—	—	—	—
Lucca	—	—	—	24	24	—	14	12	—	—	—	—
Ascoli Piceno	3.060	2.741	14	4.307	3.816	—	3.915	3.610	280	1.720	1.169	225
Terni	—	—	—	—	—	—	51	50	—	—	—	—
Viterbo	—	—	—	645	557	—	166	154	111	—	—	—
Napoli	311.065	294.596	2.378	317.513	295.643	1.392	263.415	247.166	2.140	180.489	168.085	11.180
Napoli (b)	1.599	1.599	—	1.610	1.610	153	1.455	1.441	75	406	406	334
IN COMPLESSO	1.071.659	929.459	7.127	1.182.265	889.755	29.848	1.107.595	910.874	69.191	888.204	703.117	63.452

(*) Dati forniti dal Consorzio Nazionale Canapa. - La disciplina del mercato della canapa fu stabilita con R.D.L. 2 gennaio 1936, n. 85. (a) Nelle campagne 1939-40 e 1940-41 i quantitativi di canapa sono stati ammassati presso il Consorzio di Ferrara. — (b) Per le province di Avellino, Benevento, Catanzaro, Latina e Salerno.

TAV. 174. — OLIO DI OLIVA DI PRESSIONE (COMMESTIBILE E LAMPANTE) (*)

(Quintali)

CIRCOSCRIZIONI	CAMPAGNA (1° DICEMBRE-30 NOVEMBRE)						CIRCOSCRIZIONI	CAMPAGNA (1° DICEMBRE-30 NOVEMBRE)							
	1939-40		1940-41		1941-42			1939-40		1940-41		1941-42		1942-43	
	Conferimenti	Conferimenti	Conferimenti	Rimanenze a fine campagna	Conferimenti	Rimanenze a fine campagna		Conferimenti	Conferimenti	Conferimenti	Rimanenze a fine campagna	Conferimenti	Rimanenze a fine campagna	Conferimenti	Rimanenze a fine campagna
Genova	537	7.867	759	1	5.681	—	Catanzaro	132.323	8.028	132.795	2.433	24.234	1.437		
Imperia	15.884	99.296	6.013	401	45.305	12.790	Cosenza	91.628	25.764	54.317	540	78.764	1.530		
La Spezia	551	5.046	35	15	5.074	128	Reggio di Calabria	211.237	38.512	154.553	1.006	55.528	—		
Savona	93	14.921	1.155	25	5.361	26	—	—	—	—	—	—	—		
Brescia	201	4.341	166	4	525	—	Agrigento	33.035	3.074	30.139	431	6.354	—		
Trento	—	90	5	5	75	—	Caltanissetta	1.606	248	1.917	—	1.072	—		
Verona	397	1.835	110	—	548	—	Catania	25.346	1.631	7.326	—	3.306	3		
Vicenza	—	10	2	—	—	—	Enna	3.036	360	1.393	62	1.668	—		
Istria (Pola)	874	1.562	32	31	494	—	Messina	58.527	4.808	43.302	714	19.782	—		
Zara	—	—	2.287	—	—	—	Palermo	84.787	4.096	41.497	359	22.277	—		
Forlì	560	281	—	—	554	—	Ragusa	5.977	2.566	17.866	36	2.501	—		
Ravenna	—	25	390	3	63	—	Siracusa	23.458	2.470	20.643	—	3.087	—		
—	—	—	—	—	—	—	Trapani	23.441	550	16.782	1.731	1.230	—		
Arezzo	2.249	11.305	2.628	11	10.461	354	Cagliari	70	1.870	2.337	—	1.889	—		
Firenze	18.504	53.124	18.222	3.654	54.035	1.325	Nuoro	2.857	2.645	1.817	—	5.228	—		
Grosseto	10.433	21.556	10.569	367	26.254	—	Sassari	3.063	28.565	2.955	11	28.550	105		
Livorno	3.528	8.599	4.611	—	17.270	345	Liguria	—	—	—	—	—	—		
Lucca	465	12.831	607	7	14.697	—	Lombardia	17.065	127.130	7.962	442	61.422	12.944		
Massa e Carrara	140	611	241	15	662	45	Venezia	201	4.341	166	4	525	—		
Pisa	4.088	19.045	2.232	—	30.816	4.452	Venezia Tridentina	—	90	5	5	75	—		
Pistoia	3.672	6.278	809	—	11.760	628	Veneto	397	1.845	112	—	548	—		
Siena	7.017	14.779	6.999	493	15.217	2.313	Venezia G. e Zara	874	1.562	2.319	31	494	—		
Ancona	855	510	559	—	953	1	Emilia	560	306	390	3	617	—		
Ascoli Piceno	1.120	1.068	661	8	1.369	—	Toscana	50.096	148.128	46.918	4.547	181.172	9.462		
Macerata	836	734	427	—	1.901	7	Marche	3.313	2.739	2.183	22	5.368	9		
Pesaro e Urbino	502	427	536	14	1.145	1	Umbria	23.826	46.727	14.724	55	39.146	367		
Perugia	17.430	29.062	11.448	27	24.477	69	Lazio	52.589	50.510	26.362	1.358	69.429	3.986		
Terni	6.396	17.665	3.276	28	14.669	298	Abruzzi e Molise	31.754	65.081	7.379	326	60.978	—		
Frosinone	6.327	4.257	1.560	175	9.410	—	Campania	87.826	21.108	42.088	1.016	54.037	695		
Latina	13.112	1.525	5.544	—	6.513	—	Puglie	858.696	251.901	734.865	18.988	456.431	9.924		
Rieti	8.746	17.190	6.227	308	16.762	585	Lucania	30.369	31.407	8.583	187	32.824	2.030		
Roma	14.885	14.449	11.103	875	15.753	73	Calabria	435.188	72.304	341.665	3.979	158.526	2.967		
Viterbo	9.519	13.089	1.928	—	20.991	3.328	Sicilia	259.213	19.803	180.865	3.333	61.277	3		
Campobasso	10.450	14.193	3.101	38	19.048	—	Sardegna	5.990	33.080	7.109	11	35.667	105		
Chieti	11.887	35.865	2.564	273	28.790	—	ITALIA SETTENTR.	19.097	135.274	10.954	485	63.681	12.944		
L'Aquila	410	867	75	3	441	—	ITALIA CENTRALE	129.824	248.104	90.187	5.982	295.115	13.824		
Pescara	6.662	12.251	1.164	12	7.561	—	ITALIA MERIDION.	1.443.833	441.801	1.134.580	24.496	762.796	15.616		
Teramo	2.345	1.905	475	—	5.138	—	ITALIA INSULARE	265.203	52.883	187.974	3.344	96.944	108		
Avellino	1.708	470	764	102	1.340	—	IN COMPLES.	1.857.957	878.062	1.423.695	34.307	1.218.536	42.482		
Benevento	16.027	1.615	6.355	—	11.368	—	—	—	—	—	—	—	—		
Napoli	7.663	1.076	3.537	—	6.067	—	—	—	—	—	—	—	—		
Salerno	62.428	17.947	31.432	914	35.262	695	—	—	—	—	—	—	—		
Bari	474.905	147.246	294.780	10.501	240.452	9.768	—	—	—	—	—	—	—		
Brindisi	135.026	16.883	161.702	2.842	75.399	156	—	—	—	—	—	—	—		
Foggia	79.598	66.957	46.152	2.809	69.316	—	—	—	—	—	—	—	—		
Ionio (Taranto)	76.972	17.491	82.573	1.784	43.620	—	—	—	—	—	—	—	—		
Lecce	92.195	3.324	149.658	1.052	27.644	—	—	—	—	—	—	—	—		
Matera	19.956	22.889	5.438	92	20.095	2.030	—	—	—	—	—	—	—		
Potenza	10.413	8.518	3.145	95	12.729	—	—	—	—	—	—	—	—		

(*) Dati forniti per le campagne 1939-40, 1940-41 e 1941-42 dalla Federazione Nazionale Consorzi fra i produttori dell'agricoltura. Settore della olivicoltura; per la campagna 1942-43 dalla Federazione Italiana dei Consorzi Agrari. - Non si conoscono le rimanenze a fine campagna 1939-40 e 1940-41. - La disciplina dell'ammasso degli olii di oliva è stata istituita con R.D.L. 12 ottobre 1938, n. 1627.

TAV. 175. — LANA (*)

(Chilogrammi)

CIRCOSCRIZIONI	CAMPAGNA (1° GENNAIO-31 DICEMBRE)											
	TOSA 1939			TOSA 1940			TOSA 1941			TOSA 1942		
	Conferimenti			Conferimenti			Conferimenti			Conferimenti		
	in totale	di cui		in totale	di cui		in totale	di cui		in totale	di cui	
tessile		materasso	tessile		materasso	tessile		materasso	tessile		materasso	
Alessandria	7.832	111	7.649	88.328	77.481	10.491	12.407	2.636	9.596	12.696	1.024	10.586
Aosta	29.800	29.800	—	27.225	27.225	—	26.991	26.991	—	19.391	19.391	—
Asti	21.847	—	21.465	18.151	27	17.860	19.115	30	18.811	15.581	29	15.216
Cuneo	138.911	112.981	23.887	47.378	32.189	15.183	51.535	35.099	16.436	52.282	33.789	18.013
Novara	31.671	31.671	—	31.047	31.047	—	21.073	21.073	—	8.561	8.561	—
Torino	45.352	38.070	5.873	51.788	46.308	4.457	41.972	32.062	4.867	51.256	43.030	7.343
Vercelli	25.924	25.924	—	27.670	27.670	—	24.224	24.224	—	17.413	17.413	—
Genova	64.045	63.484	561	102	—	102	2.570	75	2.495	1.784	—	1.784
Imperia	11.671	253	11.418	13.781	440	13.341	9.818	517	9.301	9.924	1.070	8.854
La Spezia	5.478	5.478	—	5.171	5.171	—	8.455	8.455	—	7.836	7.836	—
Savona	3.279	—	3.279	3.953	—	3.953	4.868	712	4.156	2.418	68	2.350
Bergamo	37.267	37.267	—	39.574	39.574	—	36.549	36.549	—	24.884	24.884	—
Brescia	82.552	82.552	—	80.717	80.717	—	68.589	68.589	—	57.365	57.365	—
Como	2.286	2.098	188	6.758	6.758	—	3.753	3.753	—	6.037	6.037	—
Cremona	28.604	28.604	—	29.533	29.533	—	30.931	30.931	—	31.375	31.375	—
Mantova	34.275	34.275	—	28.586	28.586	—	24.799	24.799	—	15.774	15.774	—
Milano	—	—	—	—	—	—	5.034	3.705	1.315	—	—	—
Pavia	9.722	8.467	1.255	9.329	8.221	1.108	9.674	9.386	288	8.013	7.334	679
Sondrio	2.017	2.017	—	2.364	2.364	—	2.983	2.983	—	1.518	1.518	—
Varese	8.105	8.105	—	9.427	9.427	—	12.267	12.267	—	12.333	12.319	14
Bolzano	72.719	72.719	—	48.466	48.466	—	67.942	67.942	—	77.278	77.278	—
Trento	22.778	22.778	—	25.325	25.325	—	27.766	27.766	—	32.087	32.087	—
Belluno	21.039	21.039	—	20.872	20.872	—	25.449	25.449	—	34.169	34.169	—
Padova	2.087	1.961	126	11.147	11.147	—	16.076	16.076	—	15.908	15.908	—
Rovigo	10.631	10.609	22	10.480	10.480	—	9.795	9.795	—	12.350	12.031	319
Treviso	23.184	23.184	—	3.598	3.598	—	9.214	9.176	38	12.308	12.308	—
Udine	5.873	5.178	695	4.561	4.561	—	11.916	11.916	—	19.235	19.235	—
Venezia	—	—	—	—	—	—	3.621	3.621	—	5.906	5.906	—
Verona	54.994	54.739	255	50.383	50.383	—	58.885	58.885	—	46.123	46.123	—
Vicenza	26.684	26.684	—	18.049	18.049	—	24.998	24.998	—	23.662	23.662	—
Gorizia	—	—	—	—	—	—	—	—	—	3.635	1.085	2.550
Istria (Pola)	48.648	—	13.347	41.396	865	7.396	56.183	1.050	25.343	69.324	2.205	38.864
Trieste	7.470	4.025	3.445	9.540	5.098	4.442	10.341	4.448	5.893	10.411	2.648	7.763
Zara	—	—	—	—	—	—	16.436	—	16.436	—	—	—
Bologna	42.448	40.639	1.809	31.518	31.518	—	39.879	39.879	—	29.052	29.052	—
Ferrara	65.223	65.223	—	30.346	30.346	—	48.019	48.019	—	40.248	40.248	—
Forlì	51.820	51.820	—	43.975	43.975	—	41.804	41.804	—	30.706	30.632	—
Modena	28.628	28.628	—	23.130	23.130	—	29.461	29.461	—	23.391	23.391	—
Parma	17.838	17.838	—	17.967	17.967	—	15.352	15.352	—	10.047	10.047	—
Piacenza	3.667	3.667	—	5.424	5.424	—	7.224	7.224	—	3.825	—	—
Ravenna	51.052	51.052	—	33.674	33.644	30	31.798	31.727	71	26.676	26.676	—
Reggio nell'Emilia	35.672	35.672	—	28.517	28.517	—	23.995	23.995	—	18.349	18.349	—
Arezzo	98.025	98.025	—	89.109	89.109	—	111.631	111.631	—	92.330	92.330	—
Firenze	113.701	113.701	—	105.763	105.763	—	119.880	119.685	195	99.830	99.830	—
Grosseto	377.555	377.555	—	386.359	386.359	—	356.769	356.769	—	323.838	323.838	—
Livorno	20.991	20.991	—	18.222	18.222	—	17.537	17.537	—	19.884	19.884	—
Lucca	43.337	43.337	—	24.424	24.424	—	34.070	34.070	—	24.197	24.197	—
Massa-Carrara	9.403	9.403	—	7.939	7.939	—	9.835	9.835	—	8.089	8.089	—
Pisa	58.465	58.465	—	50.978	50.978	—	51.618	51.618	—	51.839	51.839	—
Pistoia	14.168	14.168	—	8.151	8.151	—	13.324	13.324	—	13.000	13.000	—
Stena	70.108	70.086	22	71.441	71.441	—	89.123	89.123	—	70.344	70.344	—
Ancona	26.254	26.254	—	31.401	31.401	—	27.482	27.482	—	23.774	23.774	—
Ascoli Piceno	45.586	45.586	—	42.244	42.244	—	56.307	56.307	—	58.896	58.896	—
Macerata	76.915	76.915	—	71.820	71.820	—	81.631	81.631	—	75.247	75.247	—
Pesaro e Urbino	25.186	25.186	—	24.178	24.178	—	38.853	38.853	—	25.655	25.655	—
Perugia	286.637	286.637	—	264.420	264.420	—	299.835	299.835	—	259.010	259.010	—
Terni	88.333	88.333	—	95.298	95.202	96	91.984	91.958	26	66.358	66.358	—
Frosinone	169.028	169.028	—	189.525	189.525	—	188.457	188.457	—	148.541	148.541	—
Latina	183.588	183.588	—	207.157	207.157	—	234.412	234.409	3	230.417	230.417	—
Rieti	232.767	232.767	—	235.881	235.881	—	203.092	203.092	—	180.254	180.254	—
Roma	1.826.542	1.826.542	—	1.898.807	1.898.807	—	1.672.372	1.672.372	—	1.637.697	1.637.697	—
Viterbo	772.553	772.166	387	879.012	878.736	276	848.275	847.703	197	764.475	764.364	111

(*) Dati forniti dalla Federazione Italiana dei Consorzi Agrari. - Con R.D.L. 24 febbraio 1936, n. 317, tutta la lana di produzione nazionale della tosa 1936, fu posta a disposizione dell'Amministrazione Militare e Con R.D.L. 8 marzo 1937, n. 521, fu istituito l'ammasso obbligatorio collettivo. Il totale della lana conferita comprende anche la lana da materasso-lavoro.

Segue : TAV. 175. — LANA

(Chilogrammi)

CIRCOSCRIZIONI	CAMPAGNA (1° GENNAIO-31 DICEMBRE)											
	Tosa 1939			Tosa 1940			Tosa 1941			Tosa 1942		
	Conferimenti			Conferimenti			Conferimenti			Conferimenti		
	in totale	di cui		in totale	di cui		in totale	di cui		in totale	di cui	
tessile		materasso	tessile		materasso	tessile		materasso	tessile		materasso	
Campobasso	362.554	362.554	—	213.229	213.229	—	197.092	197.067	25	175.109	175.031	78
Chieti	198.653	198.653	—	5.986	58.986	—	79.881	79.881	—	67.175	67.175	—
L'Aquila	79.022	79.022	—	375.038	375.038	—	356.669	356.669	—	241.633	241.633	—
Pescara	41.373	41.373	—	32.035	32.035	—	27.781	27.781	—	32.724	32.724	—
Teramo	76.168	76.168	—	64.950	64.950	—	73.820	73.820	—	66.501	66.501	—
Avellino	112.624	112.525	99	115.062	114.690	—	95.371	94.533	—	103.688	98.662	—
Benevento	100.198	100.198	—	91.431	91.431	—	99.039	99.039	—	79.302	79.302	—
Napoli	33.182	33.182	—	34.181	34.181	—	25.054	25.054	—	19.666	19.666	—
Salerno	120.793	114.173	3.248	125.573	117.351	—	86.157	81.086	141	81.072	75.731	4.383
Bari	205.045	68.733	136.312	288.586	92.891	195.695	281.469	81.468	200.001	288.599	77.885	210.714
Brindisi	50.751	6.671	44.080	92.543	12.684	79.859	90.412	14.100	76.312	92.779	12.709	80.070
Foggia	766.716	737.803	28.913	783.819	739.094	44.725	747.263	700.134	47.129	800.920	757.249	43.671
Ionio (Taranto)	130.756	78.770	51.986	174.045	89.718	84.327	165.024	92.722	72.302	166.272	94.446	71.826
Lecce	52.655	1.016	51.639	85.326	1.122	84.204	78.094	687	77.407	86.132	280	85.852
Matera	172.759	172.255	504	229.701	225.669	4.032	197.357	192.775	4.582	213.817	208.264	5.553
Potenza	282.129	276.200	5.929	354.032	341.004	13.028	294.099	278.517	15.582	281.987	264.533	17.454
Catanzaro	142.569	129.591	12.978	227.045	184.457	42.588	182.308	154.299	26.439	191.023	161.088	28.719
Cosenza	209.873	203.953	5.920	272.038	260.191	11.847	204.640	197.070	7.570	177.071	170.693	6.378
Reggio di Calabria	17.764	4.363	13.401	52.557	8.613	43.944	38.993	10.097	28.896	35.104	11.449	21.001
Agrigento	90.752	26.853	63.899	123.611	59.120	64.491	88.925	21.345	33.059	89.860	3.415	—
Caltanissetta	47.522	40.212	7.310	76.526	65.950	10.576	65.100	59.793	5.307	65.404	10.858	4.737
Catania	105.951	4.122	60.666	163.631	4.354	108.289	125.713	2.480	40.475	107.125	4.870	30.698
Enna	41.143	1.358	39.785	53.084	2.520	50.564	46.033	149	41.650	42.344	72	28.112
Messina	21.219	—	14.719	75.132	—	67.869	51.205	—	37.197	51.280	—	51.280
Palermo	126.621	3.887	114.130	208.402	12.156	119.018	157.631	24.541	56.489	98.187	4.535	86.392
Ragusa	16.054	5.752	10.302	28.273	3.640	24.633	16.893	2.468	2.673	15.629	825	4.739
Siracusa	42.310	—	21.682	75.519	41.614	33.905	62.474	—	27.389	55.283	—	23.109
Trapani	50.511	3.460	47.051	93.288	11.058	82.230	65.414	16.732	44.172	56.807	14.969	32.394
Cagliari	702.238	—	702.238	811.068	—	810.836	692.361	64	691.246	625.339	130	556.933
Nuoro	685.069	—	684.675	805.398	75	805.323	650.923	—	649.310	494.673	—	494.673
Sassari	555.814	—	555.814	616.968	—	616.968	561.759	33	561.710	441.877	—	441.877
Piemonte	301.337	238.557	58.874	291.587	241.947	47.991	197.317	142.115	49.710	177.180	123.237	51.158
Liguria	84.473	69.215	15.258	23.007	5.611	17.396	25.711	9.759	15.952	21.962	8.974	12.988
Lombardia	204.828	203.385	1.443	206.288	205.180	1.108	194.579	192.962	1.603	157.299	156.606	693
Venezia Tridentina	95.497	95.497	—	73.791	73.791	—	95.708	95.708	—	109.365	109.365	—
Veneto	144.492	143.394	1.098	119.090	119.090	—	159.954	159.916	38	169.661	169.342	319
Venezia G. e Zara	56.118	4.025	16.792	50.936	5.963	11.838	82.960	5.498	47.672	83.370	5.938	49.177
Emilia	296.348	294.539	1.809	214.551	214.521	30	237.532	237.461	71	182.294	178.395	—
Toscana	805.753	805.731	22	762.38	762.386	—	803.787	803.592	195	703.351	703.351	—
Marche	173.941	173.941	—	169.643	169.643	—	204.273	204.273	—	183.572	183.572	—
Umbria	374.970	374.970	—	359.718	359.622	96	391.819	391.73	26	325.368	325.368	—
Lazio	3.184.478	3.184.091	387	3.410.382	3.410.106	276	3.146.608	3.146.033	200	2.961.384	2.961.273	111
Abruzzi e Molise	757.770	757.770	—	744.238	744.238	—	735.243	735.218	25	583.142	583.064	78
Campania	366.797	360.078	3.347	366.247	357.653	—	305.621	299.712	141	283.728	273.361	4.383
Puglie	1.205.923	892.993	312.930	1.424.319	935.509	488.810	1.362.262	889.111	473.151	1.434.702	942.569	492.133
Lucania	454.888	448.455	6.433	583.733	566.673	17.060	491.456	471.292	20.164	495.804	472.797	23.007
Calabria	370.206	337.907	32.299	551.640	453.261	98.379	425.941	361.466	62.905	403.198	343.230	56.098
Sicilia	542.083	85.644	379.544	897.466	200.412	561.575	679.388	127.508	288.411	581.919	39.544	261.461
Sardegna	1.943.121	—	1.942.727	2.233.434	75	2.233.127	1.905.043	97	1.902.266	1.561.889	130	1.493.483
ITALIA SETTENTRION.	1.183.093	1.048.612	95.274	979.250	866.103	78.363	993.761	843.419	115.046	901.131	751.857	114.335
ITALIA CENTRALE	4.539.149	4.538.733	409	4.702.129	4.701.757	372	4.546.487	4.545.691	421	4.173.675	4.173.564	111
ITALIA MERIDIONALE	3.155.584	2.797.203	355.009	3.670.177	3.057.334	604.249	3.320.523	2.756.799	556.386	3.200.574	2.615.021	575.699
ITALIA INSULARE	2.485.204	85.644	2.322.271	3.130.900	200.487	2.794.702	2.584.431	127.605	2.190.677	2.143.808	39.674	1.754.944
IN COMPLESSO	11.383.023	8.470.192	2.772.963	12.482.456	8.825.681	3.477.686	11.445.202	8.273.514	2.862.530	10.419.188	7.580.116	2.445.089

TAV. 176. — BOZZOLI (*)

(Chilogrammi - peso a fresco)

CIRCOSCRIZIONI	C A M P A G N A (1° GIUGNO-31 MAGGIO)											
	1939-40			1940-41			1941-42			1942-43		
	CONFERIMENTI			CONFERIMENTI			CONFERIMENTI			CONFERIMENTI		
	in totale	di cui gialli	scarti %	in totale	di cui gialli	scarti %	in totale	di cui gialli	scarti %	in totale	di cui gialli	scarti %
Alessandria	742.407	722.403	2,4	1.059.402	1.027.746	2,7	793.259	765.573	3,5	805.884	771.287	3,4
Aosta	5.487	5.430	0,8	8.016	7.795	1,9	5.916	5.767	2,2	6.320	6.146	1,8
Asti	377.231	365.950	0,9	463.349	445.890	2,0	338.803	324.356	2,4	278.511	262.540	2,7
Cuneo	1.556.685	1.499.562	2,5	1.692.788	1.618.233	3,2	1.019.097	977.469	3,4	1.190.346	1.149.772	2,4
Novara	81.310	79.715	1,6	107.639	104.605	2,0	69.821	66.338	3,9	88.456	79.297	9,8
Torino	173.989	169.007	2,3	172.313	165.761	3,3	90.237	87.231	3,2	101.285	98.455	2,4
Genova	3.821	3.743	—	5.275	5.221	—	4.181	4.146	—	4.829	4.604	—
Savona	37.016	36.930	—	36.271	36.271	—	15.224	15.224	—	22.358	21.984	1,7
Bergamo	1.191.194	1.149.236	3,5	1.340.242	1.294.299	3,1	959.703	925.092	3,5	971.058	930.038	3,1
Brescia	2.669.447	2.614.478	1,3	3.215.953	3.132.239	1,9	2.517.822	2.455.200	2,2	2.185.620	2.150.013	1,5
Como	419.525	403.040	2,6	497.198	476.201	2,7	201.653	190.310	5,1	262.703	252.183	3,1
Cremona	1.705.264	1.549.754	9,1	2.562.973	2.357.866	8,0	2.183.234	2.000.626	8,4	1.857.026	1.701.768	8,2
Mantova	842.459	761.976	8,0	1.218.678	1.104.816	8,5	1.097.102	967.202	11,6	976.368	877.871	9,9
Milano	809.010	775.080	3,1	1.050.990	1.006.416	2,9	757.808	721.362	3,5	663.586	624.120	3,7
Pavia	99.959	92.275	6,7	187.969	170.000	6,9	171.794	158.171	7,9	193.419	182.024	5,9
Sondrio	5.145	5.118	0,5	6.276	6.276	—	2.815	2.768	1,7	2.549	2.465	3,3
Varese	149.309	146.558	0,5	174.420	172.781	0,4	107.974	104.569	1,6	126.314	124.456	1,2
Trento	589.916	576.836	0,8	645.319	632.348	1,6	480.174	450.489	5,3	472.387	445.770	4,8
Belluno	35.790	31.961	6,5	43.454	40.228	7,0	31.210	28.704	7,8	34.810	32.567	6,2
Padova	461.199	406.418	6,7	717.830	608.075	7,9	517.944	408.870	7,7	470.748	317.617	5,8
Rovigo	30.257	25.720	10,1	49.481	43.935	10,9	41.550	37.224	10,4	32.936	29.741	9,5
Treviso	4.619.921	4.111.909	10,5	5.081.014	4.524.506	10,8	4.355.552	3.851.964	11,6	4.495.648	4.097.984	8,8
Udine	4.732.448	4.371.866	7,2	5.065.040	4.683.752	7,3	4.215.680	3.875.485	8,0	4.103.219	3.884.618	2,6
Venezia	1.086.596	1.003.006	7,7	1.316.547	1.199.291	8,9	1.110.315	1.002.923	9,5	991.513	917.810	7,0
Verona	1.127.716	980.606	11,4	1.568.347	1.390.086	10,3	1.359.324	1.129.003	16,1	1.206.763	1.041.630	13,1
Vicenza	1.622.259	1.446.620	10,0	1.992.114	1.760.844	11,3	1.545.770	1.338.312	13,1	1.516.372	1.358.909	9,8
Gorizia	159.829	152.229	4,5	180.580	168.625	6,1	143.311	136.015	5,0	152.258	145.767	4,2
Istria (Pola)	1.838	1.757	4,4	2.516	2.426	3,6	870	838	3,7	841	813	3,3
Bologna	41.914	37.619	6,9	96.610	87.444	8,4	80.524	74.083	7,0	61.349	56.209	7,6
Ferrara	15.431	14.629	5,2	34.979	32.502	6,4	30.342	28.342	6,5	22.283	20.631	7,4
Forlì	137.696	115.291	9,3	257.207	216.226	7,4	206.706	171.531	8,7	170.514	127.992	8,5
Modena	3.667	3.450	5,9	14.671	13.523	6,8	14.563	13.461	6,4	14.536	13.088	9,3
Parma	10.523	9.528	6,9	41.662	33.674	9,8	27.742	21.603	8,9	30.783	25.054	7,4
Piacenza	25.915	25.142	1,8	91.694	87.543	3,8	73.538	70.089	2,9	78.597	76.896	2,1
Reggiana	10.861	8.577	7,5	22.475	17.075	8,8	23.910	20.372	7,9	20.074	15.618	9,7
Reggio nell'Emilia	9.366	8.825	4,8	19.682	18.038	7,4	16.949	15.794	6,7	17.356	15.983	7,6
Arezzo	151.688	147.994	2,0	211.260	206.137	2,4	79.230	77.265	2,5	133.512	129.761	2,5
Firenze	42.804	40.749	4,4	65.251	62.281	4,4	15.209	14.568	4,2	32.462	31.214	3,7
Lucca	49.824	49.824	—	71.187	70.612	0,8	47.649	47.228	0,9	49.936	49.693	0,5
Pisa	8.446	8.446	—	14.700	14.700	—	9.655	9.650	0,1	10.657	10.526	1,1
Pistoia	82.372	78.711	2,4	99.516	97.049	2,5	61.432	59.829	2,6	81.659	80.185	1,5
Siena	37.532	36.974	1,5	57.699	56.454	1,9	3.802	3.709	2,4	15.776	15.402	2,1
Ancona	958.916	818.792	13,6	1.224.333	987.520	18,3	1.073.904	907.814	14,6	959.209	810.130	14,6
Ascoli Piceno	1.542	1.489	3,2	12.613	11.037	9,5	950	950	—	920	843	8,4
Macerata	89.779	77.325	9,5	171.204	144.167	10,5	130.710	110.938	10,0	113.745	95.426	10,7
Pesaro e Urbino	217.695	192.930	9,4	336.907	297.927	9,2	296.737	262.501	10,4	262.785	234.991	9,6
Perugia	22.336	20.088	0,1	43.998	37.014	8,2	21.685	19.658	6,2	29.425	27.465	—
Terni	—	—	—	3.396	3.298	2,9	3.794	3.611	4,8	2.841	2.773	2,4
Frosinone	—	—	—	5.765	5.395	5,0	5.691	5.210	8,0	7.071	6.519	7,6
Rieti	—	—	—	3.828	3.811	0,3	2.135	1.797	0,7	1.503	1.465	0,3
Roma	3.009	2.678	8,6	6.335	4.829	2,1	5.365	2.673	9,2	3.423	1.849	—
Campobasso	—	—	—	—	—	—	1	1	—	—	—	—
Pescara	6	—	—	325	318	2,2	—	—	—	—	—	—
Teramo	—	—	—	253	247	2,4	—	—	—	—	—	—
Avellino	—	—	—	24	24	—	28	28	—	—	—	—
Benevento	552	542	0,4	10.128	9.978	0,2	6.642	6.359	0,9	5.717	4.292	0,7
Napoli	1.537	1.479	0,7	11.691	11.594	0,8	6.700	6.601	1,0	3.915	3.826	1,4
Salerno	—	—	—	3	3	—	50	50	—	—	—	—
Lecce	—	—	—	154	154	—	—	—	—	—	—	—
Catanzaro	131.888	123.297	4,4	147.475	147.018	—	140.662	140.397	—	97.727	95.942	—
Cosenza	142.071	135.479	3,3	186.384	182.488	1,7	179.202	175.579	1,3	127.272	126.507	—
Reggio di Calabria	198.033	191.440	2,8	239.427	232.557	2,6	187.527	185.126	0,9	139.800	138.583	0,8
Catania	—	—	—	—	—	—	3	3	—	—	—	—
Messina	89.019	85.546	1,1	127.449	123.491	1,7	105.850	104.077	1,4	71.989	70.728	1,7
Palermo	—	—	—	294	149	3,7	187	178	0,5	53	41	9,4

(*) Dati forniti per la campagna 1939-40 dalla Federazione Italiana dei Consorzi Agrari, per le campagne successive dall'Ente Nazionale Serico. - La disciplina del mercato dei bozzoli di produzione nazionale fu stabilita con R.D.L. 15 aprile 1927, n. 812.

Segue : Tav. 176. — BOZZOLI

(Chilogrammi - peso a fresco)

CIRCOSCRIZIONI	C A M P A G N A (1° GIUGNO-31 MAGGIO)											
	1939-40			1940-41			1941-42			1942-43		
	CONFERIMENTI			CONFERIMENTI			CONFERIMENTI			CONFERIMENTI		
	in totale	di cui		in totale	di cui		in totale	di cui		in totale	di cui	
	gialli	scarti %		gialli	scarti %		gialli	scarti %		gialli	scarti %	
Piemonte	2.937.109	2.842.067	2,2	3.503.507	3.370.030	2,9	2.317.133	2.226.734	3,3	2.470.802	2.367.497	3,0
Liguria	40.837	40.673	—	41.546	41.492	—	19.405	19.370	—	27.187	26.588	1,4
Lombardia	7.891.312	7.497.515	4,3	10.254.699	9.720.894	4,6	7.999.905	7.525.300	5,7	7.238.643	6.844.938	4,9
Venezia Tridentina	589.916	576.836	0,8	645.319	632.348	1,6	480.174	450.489	5,3	472.387	445.770	4,8
Veneto	13.716.186	12.378.106	9,0	15.833.827	14.250.717	9,4	13.177.345	11.672.485	10,7	12.852.009	11.680.876	7,9
Venezia G. e Zara	161.667	153.986	4,5	183.096	171.051	6,1	144.181	136.853	5,0	153.099	146.580	4,1
Emilia	255.373	223.061	7,5	578.980	506.025	7,1	474.274	415.275	7,2	415.492	351.471	7,1
Toscana	372.666	362.698	2,0	519.613	507.233	2,3	216.977	212.249	2,2	324.002	316.781	2,0
Marche	1.268.132	1.090.536	12,6	1.745.057	1.440.651	15,7	1.502.301	1.282.203	13,4	1.336.659	1.141.390	13,3
Umbria	22.336	20.088	0,1	47.394	40.312	7,9	25.479	23.269	6,0	32.266	30.238	0,3
Lazio	3.009	2.678	8,6	15.928	14.035	2,7	13.191	9.680	7,3	11.997	9.833	4,5
Abruzzi e Molise	6	—	—	578	565	2,2	1	1	—	—	—	—
Campania	2.089	2.021	0,6	21.846	21.599	0,5	13.420	13.038	0,9	9.632	8.118	1,0
Puglie	—	—	—	154	154	—	—	—	—	—	—	—
Calabrie	471.992	450.216	3,4	573.286	562.063	1,6	507.391	501.102	0,8	364.799	361.032	0,3
Sicilia	89.019	85.546	1,1	127.743	123.640	1,7	106.040	104.258	1,4	72.042	70.769	1,7
ITALIA SETTENTR.	25.592.400	23.712.244	6,6	31.040.974	28.692.557	6,8	24.612.417	22.446.506	8,2	23.629.619	21.863.720	6,4
ITALIA CENTRALE.	1.666.143	1.476.000	10,1	2.327.992	2.002.231	12,5	1.757.948	1.527.401	11,8	1.704.924	1.498.242	10,8
ITALIA MERIDIONALE.	474.087	452.237	3,4	595.864	584.381	1,6	520.812	514.141	0,8	374.431	369.150	0,3
ITALIA INSULARE	89.019	85.546	1,1	127.743	123.640	1,7	106.040	104.258	1,4	72.042	70.769	1,7
IN COMPLESSO	27.821.649	25.728.027	6,7	34.092.573	31.402.809	7,1	26.997.217	24.592.306	8,2	25.781.016	23.801.881	6,6

TAV. 177. — ZAFFERANO - MANNA - ESSENZA DI BERGAMOTTO

(Chilogrammi)

C A M P A G N A (a)	ZAFFERANO (b)		MANNA (c)			ESSENZA DI BERGAMOTTO (d)	
	QUANTITÀ		QUANTITÀ		RIMANENZA ALLA FINE DELLA CAMPAGNA	CONFERIMENTI	QUANTITÀ AMMASSATA
	ammassata	venduta	ammassata	venduta			
1939-40	3.029	3.029	140.049	140.049	—	915	108.327
1940-41	2.064	2.064	521.860	313.611	208.249	1.427	237.353
1941-42	1.420	1.420	291.690	275.972	15.718	1.089	177.885
1942-43	(e) 194	(e) 1	89.589	88.260	1.329	838	120.320

(a) Zafferano dal 1° novembre al 31 ottobre; manna dal 1° luglio al 30 giugno; essenza di bergamotto dal 1° dicembre al 30 novembre. — (b) Dati rilevati dalla Sezione Ortofrutticola del Consorzio Provinciale tra i produttori dell'agricoltura di L'Aquila. - La disciplina del commercio dello zafferano è stata disposta col R. D. L. 5 novembre 1937 n. 2119. — (c) Dati rilevati dalla Sezione Ortofrutticola del Consorzio Provinciale dell'Agricoltura di Palermo. - La disciplina del commercio della manna è stata disposta col R. D. L. 5 novembre 1937, n. 2119. — (d) Dati rilevati dal Magazzino generale del bergamotto di Reggio Calabria. - Le norme per disciplinare la produzione e l'utilizzazione della essenza di bergamotto sono state emanate col R. D. L. 3 febbraio 1936, n. 278. — (e) Situazione al 31-5-1943.

XIII. — MERCATO DEI CAPITALI E DELLE MATERIE PRIME — SALARI

A. — Mercato dei capitali

TAV. 178. — VENDITE DI BENI IMMOBILI - LOCAZIONI DI FONDI RUSTICI
(Numero degli atti rogati e autenticati dai Notai)

DISTRETTI DI CORTI D'APPELLO	VENDITE DI BENI IMMOBILI								LOCAZIONI DI FONDI RUSTICI			
	19.9		1940		1941		1942		1939	1940	1941	1942
	Terreni	Terreni e fabbricati	Terreni	Terreni e fabbricati	Terreni	Terreni e fabbricati	Terreni	Terreni e fabbricati				
Torino	23.133	10.228	21.515	6.464	25.280	9.112	23.985	7.529	154	105	89	84
Genova	7.532	2.006	6.593	1.611	7.613	2.018	7.609	1.850	18	11	23	19
Brescia	6.804	3.950	5.446	3.610	6.740	6.447	5.715	6.730	492	458	417	365
Milano	10.614	2.550	8.815	2.426	12.513	3.753	(a) 6.522	(a) 2.249	160	179	214 (a)	75
Venezia	12.090	7.984	10.148	6.095	10.099	8.362	10.377	6.898	195	174	120	148
Trento (sez.)	5.072	1.456	4.317	854	4.059	932	3.452	1.019	15	7	9	8
Trieste	10.553	3.144	9.094	1.233	7.704	2.632	8.115	1.333	13	4	25	5
Carnaro (Fiume) (sez.)	2.470	994	2.322	688	2.236	970	(b) 1.288	(b) 559	11	10	18 (b)	6
Bologna	8.833	3.980	6.483	3.208	9.963	5.035	9.149	4.460	552	590	424	508
Firenze	7.175	2.968	6.410	1.403	8.966	2.050	6.838	1.830	53	41	40	62
Ancona	3.079	974	2.619	694	3.262	1.020	2.469	570	70	70	49	127
Roma	14.205	1.368	10.450	978	12.303	1.613	12.947	1.253	69	96	59	73
Perugia (sez.)	3.505	376	2.646	368	2.979	517	2.490	609	154	102	73	93
L'Aquila	9.643	1.795	7.691	1.565	8.906	1.404	7.961	1.879	43	41	50	56
Napoli	17.025	1.686	14.998	1.693	14.729	1.785	(c) 12.003	(c) 1.438	608	373	325 (c)	446
Potenza (sez.)	5.728	187	4.632	218	4.085	226	3.311	211	29	284	58	22
Bari	11.242	317	10.821	235	10.090	310	8.843	292	611	1.046	869	960
Lecce (sez.)	7.962	268	7.087	217	6.963	254	6.695	168	259	177	161	182
Catanzaro	9.245	580	7.558	516	7.314	368	7.748	550	62	34	40	40
Catania	8.516	635	7.493	513	8.010	759	7.704	905	767	593	476	745
Messina	5.056	317	4.119	415	3.899	371	(d) 3.725	(d) 271	140	77	90 (d)	62
Palermo	12.903	490	11.178	590	9.708	943	(e) 9.827	(e) 1.942	383	325	407 (e)	300
Caltanissetta (sez.)	5.111	127	3.941	102	4.585	70	3.964	36	92	79	119	55
Cagliari	10.031	504	7.930	385	7.386	362	(f) 4.688	(f) 200	36	34	96 (f)	34
ITALIA SETTENTRIONALE	87.101	36.292	74.733	26.189	86.207	39.261	76.212 (a) (b)	32.627 (a) (b)	1.610	1.538	1.339 (a)	1.218 (b)
ITALIA CENTRALE	27.964	5.686	22.125	3.443	27.510	5.200	24.744	4.262	346	309	221	355
ITALIA MERIDIONALE	60.845	4.833	52.787	4.444	52.087	4.347	(c) 46.561	(c) 4.538	1.612	1.955	1.503 (c)	1.706
ITALIA INSULARE	41.617	2.073	34.661	2.005	33.588	2.505	29.908 (d)(e)(f)	3.354 (d)(e)(f)	1.418	1.108	1.188 (d)(e)(f)	1.196 (d)(e)(f)
IN COMPLESSO	217.527	48.884	184.306	36.061	199.392	61.313	177.425 (g)	44.781 (g)	4.986	4.910	4.251	4.475 (g)

(a) Mancano i dati dell'Archivio notarile di Milano. — (b) Mancano i dati del II semestre dell'Archivio di Pola. — (c) Mancano i dati del I semestre dell'Archivio di Avellino. — (d) Mancano i dati del II semestre dell'Archivio di Patti. — (e) Mancano i dati del II semestre dell'Archivio di Trapani. — (f) Mancano i dati del II semestre dell'Archivio di Cagliari. — (g) Vedansi note precedenti da (a) ad (f).

TAV. 179. — ISTITUTI DI CREDITO FONDIARIO
 a) Mutui in cartelle e in numerario fatti durante l'anno 1939
 (Migliaia di lire)

ISTITUTI - CIRCOSCRIZIONI	MUTUI STIPULATI						VALORE DEI BENI IPOTECATI		
	CON GARANZIA SU BENI RUSTICI (a)		CON GARANZIA SU BENI URBANI (a)		TOTALE		BENI RUSTICI	BENI URBANI	TOTALE
	N.	Importo	N.	Importo	N.	Importo			
per Istituti									
Istituto Italiano di Credito Fondiario.	66	15.876	196	53.350	262	69.226	34.970	109.212	144.182
Sezione di Credito fondiario della Banca Nazionale del Lavoro.	25	8.829	94	47.412	119	56.241	22.796	108.244	131.040
Credito fondiario dell'Istituto di S. Paolo di Torino	9	6.801	166	35.164	175	41.965	12.201	72.380	84.581
Credito fondiario della Cassa di Risparmio delle Provincie Lombarde	46	16.804	240	46.847	286	63.651	39.345	100.366	139.711
Istituto di Credito fondiario della Regione Tridentina	17	746	32	2.757	49	3.503	1.970	8.526	10.496
Istituto di Credito fondiario del Friuli Orientale	17	242	48	1.317	65	1.559	523	2.808	3.331
Istituto di Credito fondiario delle Venezie	97	1.388	44	2.655	141	4.043	3.558	4.732	8.290
Credito fondiario della Cassa di Risparmio di Bologna	53	9.796	83	6.311	136	16.107	20.421	13.645	34.066
Credito fondiario del Monte dei Paschi	32	5.732	70	15.965	102	21.697	14.678	27.027	41.705
Credito fondiario del Banco di Napoli	54	7.600	359	19.303	413	26.903	16.831	43.957	60.788
Credito fondiario del Banco di Sicilia	5	3.538	19	2.197	24	5.735	9.253	5.776	15.029
Credito fondiario Sardo.	7	1.018	7	3.092	14	4.110	2.737	6.664	9.401
IN COMPLESSO	428	78.370	1.358	236.370	1.788	314.740	179.283	503.337	682.620
per Regioni, ove sono situati i beni ipotecati									
PIEMONTE	8	6.466	93	23.551	101	30.017	14.020	49.053	63.073
LIGURIA	—	—	32	6.200	32	6.200	—	12.512	12.512
LOMBARDIA	41	13.629	244	57.387	285	71.016	30.075	123.937	154.012
VENEZIA TRIDENTINA	17	746	32	2.757	49	3.503	1.970	8.526	10.496
VENETO	102	2.208	40	2.151	142	4.359	4.218	4.661	8.879
VENEZIA GIULIA E ZARA	17	242	57	5.936	74	6.178	523	9.016	9.539
EMILIA	71	20.023	89	11.481	160	31.504	40.428	21.062	61.490
TOSCANA	34	6.316	61	11.553	95	17.869	15.619	23.772	39.391
MARCHE	26	4.999	7	2.605	33	7.604	12.230	7.591	19.821
UMBRIA	5	666	5	4.757	10	5.423	1.015	6.120	7.135
LAZIO	20	7.228	292	81.768	312	88.996	17.432	180.883	198.315
ABRUZZI E MOLISE	6	758	11	857	17	1.615	2.405	1.734	4.139
CAMPANIA	31	3.756	344	20.632	375	24.388	9.850	42.494	52.344
PUGLIE	15	1.883	26	1.648	41	3.531	5.480	2.420	7.900
LUCANIA	6	515	2	460	8	975	1.165	964	2.129
CALABRIE	19	3.922	1	135	20	4.057	9.408	721	10.129
SICILIA	7	4.698	21	2.452	28	7.150	12.253	7.761	20.014
SARDEGNA	3	315	1	40	4	355	1.192	110	1.302
IN COMPLESSO	428	78.370	1.358	236.370	1.788	314.740	179.283	503.337	682.620

(a) I mutui con garanzia su *beni misti* sono stati computati numericamente nella colonna di quelli con garanzia su beni rustici, oppure su beni urbani, secondo la prevalenza dell'una o dell'altra specie di garanzia; il loro ammontare, invece, è stato ripartito nelle due colonne proporzionalmente al valore dei rispettivi beni ipotecati.

Segue: TAV. 179. — ISTITUTI DI CREDITO FONDIARIO

b) Mutui in cartelle e in numerario fatti durante l'anno 1942

(Migliaia di lire)

ISTITUTI - CIRCOSCRIZIONI	MUTUI STIPULATI						VALORE DEI BENI IPOTECATI		
	CON GARANZIA SU BENI RUSTICI (a)		CON GARANZIA SU BENI URBANI (a)		TOTALE		BENI RUSTICI	BENI URBANI	TOTALE
	N.	Importo	N.	Importo	N.	Importo			
per Istituti									
Istituto Italiano di Credito Fondiario . . .	42	27.883	391	58.236	433	86.119	56.828	129.745	186.573
Sezione di Credito fondiario della Banca Nazionale del Lavoro	21	16.140	36	62.235	57	78.375	32.134	112.848	144.982
Credito fondiario dell'Istituto di S. Paolo di Torino	3	553	63	19.128	66	19.681	1.222	30.055	31.277
Credito fondiario della Cassa di Risparmio delle Provincie Lombarde	13	2.745	98	17.741	111	20.486	9.097	59.964	69.061
Istituto di Credito fondiario della Regione Trentina	3	625	11	2.536	14	3.161	1.755	6.355	8.110
Istituto di Credito fondiario del Friuli Orientale	1	15	8	129	9	144	49	585	634
Istituto di Credito fondiario delle Venezie	1	10	6	13.912	7	13.922	39	5.426	5.465
Credito fondiario della Cassa di Risparmio di Bologna	25	8.037	57	5.462	82	13.499	18.802	7.764	26.566
Credito fondiario del Monte dei Paschi	8	2.571	5	6.575	13	9.146	5.308	12.074	17.382
Credito fondiario del Banco di Napoli	11	1.738	97	6.733	108	8.471	3.643	14.296	17.939
Credito fondiario del Banco di Sicilia	1	400	—	—	1	400	850	—	850
Credito fondiario Sardo	6	1.247	9	3.293	15	4.540	3.912	7.259	11.171
IN COMPLESSO	135	61.984	781	195.980	918	257.944	133.639	386.371	520.010
1941	143	35.083	808	155.371	751	191.034	81.999	317.208	399.207
1940	353	86.828	1.561	243.580	1.914	330.388	187.082	554.710	741.792
1939	428	78.370	1.358	236.370	1.786	314.740	179.283	503.337	682.620
per Regioni ove sono situati i beni ipotecati									
PIEMONTE	3	3.305	40	16.798	43	20.103	4.506	25.939	30.445
LIGURIA	—	—	9	3.695	9	3.695	—	7.814	7.814
LOMBARDIA	13	4.294	76	35.475	89	39.769	11.492	84.053	95.545
VENEZIA TRIDENTINA	4	635	11	2.536	15	3.171	1.794	6.355	8.149
VENETO	1	—	6	14.135	7	14.135	—	5.400	5.400
VENEZIA GIULIA E ZARA	1	14	11	359	12	373	49	1.016	1.065
EMILIA	31	13.472	61	7.032	92	20.504	29.420	9.313	38.733
TOSCANA	12	6.194	11	10.700	23	16.894	20.086	19.697	39.783
MARCHE	8	1.335	3	372	11	1.707	3.396	245	3.641
UMBRIA	7	874	1	32	8	906	1.808	120	1.928
LAZIO	26	21.843	435	81.784	461	103.627	40.416	185.408	225.824
ABRUZZI E MOLISE	2	540	3	270	5	810	610	1.341	1.951
CAMPANIA	12	5.462	107	21.122	119	26.584	11.316	35.510	46.826
PUGLIE	7	1.619	3	1.075	10	2.694	3.310	2.950	6.260
LUCANIA	1	150	—	—	1	150	740	—	740
CALABRIE	2	1.354	1	141	3	1.495	2.815	271	3.086
SICILIA	3	776	1	206	4	982	1.600	434	2.034
SARDEGNA	2	97	2	248	4	345	281	505	786
IN COMPLESSO	135	61.984	781	195.980	918	257.944	133.639	386.371	520.010

(a) Vedasi nota (a) a pagina precedente.

TAV. 180. — ISTITUTI

a) Operazioni di credito agrario di esercizio, numero

Anno

N. d'ordine	CIRCOSCRIZIONI	PRESTITI PER CONDUZIONE				PRESTITI PER ACQUISTO, BESTIAME, MACCHINE, ECC.			
		NUOVI		RINNOVATI		NUOVI		RINNOVATI	
		N.	Importo	N.	Importo	N.	Importo	N.	Importo
1	Piemonte	8.945	70.566	2.969	28.594	988	6.024	1.220	8.128
2	Liguria	233	574	13	76	29	147	67	94
3	Lombardia	45.139	170.075	6.643	62.948	2.323	16.892	3.013	29.132
4	Veneto	14.220	103.202	3.024	39.917	4.457	27.863	6.692	37.655
5	Venezia Giulia e Zara	5	4	—	—	—	—	—	—
6	Emilia	15.587	230.024	13.664	116.282	242	5.814	944	15.815
7	Toscana	2.412	29.761	1.472	8.690	694	6.625	2.369	19.582
8	Marche	2.933	26.758	2.014	10.938	1.344	9.352	6.051	33.563
9	Umbria	3.907	19.136	2.182	5.054	1.465	4.850	4.041	28.604
10	Lazio	7.246	35.790	4.970	21.806	2.075	8.457	11.082	41.633
11	Abruzzi e Molise	24.750	28.498	723	298	3.198	5.084	2.161	2.016
12	Campania	25.967	25.761	2.523	1.927	977	2.608	579	1.015
13	Puglie	26.962	58.465	659	1.050	139	2.227	65	834
14	Lucania	15.166	14.378	169	131	498	1.161	685	1.721
15	Calabrie	8.385	29.566	409	625	699	3.445	463	1.309
16	Sicilia	31.827	85.864	2.689	4.344	1.090	4.067	1.450	2.177
17	Sardegna	17.376	10.961	8.899	7.768	2.389	5.204	6.649	8.668
1	ITALIA SETTENTRIONALE	84.129	574.445	26.313	247.817	8.039	56.740	11.936	90.824
2	ITALIA CENTRALE	16.498	111.445	10.638	46.488	5.578	29.284	23.543	123.382
3	ITALIA MERIDIONALE	101.230	156.668	4.483	4.031	5.511	14.525	3.953	6.895
4	ITALIA INSULARE	49.203	96.825	11.588	12.112	3.479	9.271	8.099	10.845
	IN COMPLESSO	251.080	939.383	53.022	310.448	22.607	109.820	47.531	231.946

Anno

N. d'ordine	CIRCOSCRIZIONI	PRESTITI PER CONDUZIONE				PRESTITI PER ACQUISTO, BESTIAME, MACCHINE, ECC.			
		NUOVI		RINNOVATI		NUOVI		RINNOVATI	
		N.	Importo	N.	Importo	N.	Importo	N.	Importo
1	Piemonte	7.520	64.397	2.551	39.738	940	8.813	1.300	29.703
2	Liguria	298	506	13	54	41	119	87	158
3	Lombardia	30.796	140.847	3.208	67.745	3.304	28.686	1.861	32.739
4	Veneto	49.339	67.250	1.817	33.215	3.872	21.544	6.101	39.046
5	Emilia	11.950	118.566	13.031	131.034	268	7.459	994	23.370
6	Toscana	1.974	17.061	1.325	11.788	687	6.938	2.207	20.011
7	Marche	2.207	8.210	1.631	11.081	589	4.270	4.725	28.433
8	Umbria	1.270	4.630	536	2.752	1.188	4.249	4.447	27.449
9	Lazio	6.816	32.856	3.650	24.566	1.129	5.032	5.843	35.710
10	Abruzzi e Molise	16.959	9.818	453	184	1.903	3.156	2.127	2.750
11	Campania	24.186	30.270	1.469	1.263	909	2.545	536	1.323
12	Puglie	20.483	45.368	130	553	276	4.589	27	518
13	Lucania	14.146	14.267	139	205	634	1.560	446	1.395
14	Calabrie	6.930	12.372	731	1.685	665	5.464	797	2.945
15	Sicilia	14.820	47.152	473	826	565	2.817	460	2.183
16	Sardegna	17.590	11.981	11.658	9.495	2.290	4.811	6.386	9.193
1	ITALIA SETTENTRIONALE	99.903	391.566	20.620	271.786	8.425	66.621	10.343	125.016
2	ITALIA CENTRALE	12.267	62.757	7.142	50.187	3.593	20.489	17.222	111.603
3	ITALIA MERIDIONALE	82.704	112.095	2.922	3.890	4.387	17.314	3.933	8.931
4	ITALIA INSULARE	32.410	59.133	12.131	10.321	2.855	7.628	6.846	11.376
	IN COMPLESSO	227.284	625.551	42.815	338.184	19.280	112.052	38.344	258.928

DI CREDITO AGRARIO

ed importo (in migliaia di lire) distinte per scopi

1939

N. d'ordine	ANTICIPAZIONI SU PEGNO DI PRODOTTI AGRICOLI				PRESTITI A FAVORE DI ENTI E ASSOCIAZIONI				TOTALE				N. d'ordine
	NUOVE		RINNOVATE		NUOVI		RINNOVATI		NUOVE		RINNOVATE		
	N.	Importo	N.	Importo	N.	Importo	N.	Importo	N.	Importo	N.	Importo	
1	146.778	564.016	1.369	341.197	988	46.020	30	25.810	157.699	686.626	5.588	403.729	1
2	37	3.255	39	2.831	10	365	13	345	309	4.341	132	3.346	2
3	225.145	795.876	144	46.660	271	122.597	16	32.380	272.878	1.105.440	9.816	171.120	3
4	6.028	1.203.548	146	32.018	1.307	93.467	31	71.718	26.012	1.428.080	9.893	181.309	4
5	—	—	—	—	—	—	—	—	5	4	—	—	5
6	1.475	18.354	1.505	12.381	1.248	71.322	492	61.384	18.552	325.514	16.605	205.862	6
7	5	53	9	53	685	184.059	56	17.026	3.796	220.498	3.906	45.351	7
8	443	235.881	412	227.454	313	9.970	36	10.765	5.033	281.961	8.513	282.720	8
9	262	93.026	157	58.206	69	11.170	8	849	5.703	128.182	6.388	92.713	9
10	238	134.175	218	70.562	48	44.065	21	26.070	9.607	222.487	16.291	160.071	10
11	9.040	143.559	138	12.615	2.173	20.521	415	5.324	39.161	197.662	3.437	20.253	11
12	1.284	283.759	22	2.770	308	13.689	72	85	28.536	325.817	3.196	5.797	12
13	5.670	482.339	113	1.528	136	61.453	36	159	32.907	604.484	873	3.571	13
14	1.832	156.077	—	—	23	17.519	—	—	179.744	854	1.852	14	
15	1.228	93.299	19	2.098	29	6.511	—	—	10.341	132.821	891	4.032	15
16	328	751	63	1.209	2.739	565.898	516	158.840	35.984	656.580	4.718	166.570	16
17	661	62.168	153	9.649	1.132	77.709	401	123.717	21.558	156.042	16.102	149.802	17
	379.463	2.585.049	3.203	435.087	3.824	333.771	582	191.637	475.455	3.550.005	42.034	965.365	1
	948	463.135	796	356.275	1.115	249.264	121	54.710	24.139	853.128	35.098	580.855	2
	19.054	1.159.033	292	19.011	2.669	110.302	523	5.568	128.464	1.440.528	9.251	35.505	3
	989	62.919	216	10.858	3.871	643.607	917	282.557	57.542	812.622	20.820	316.372	4
	400.454	4.270.136	4.507	621.231	11.478	1.336.944	2.143	534.472	685.600	6.656.283	107.203	1.896.097	

1940

N. d'ordine	ANTICIPAZIONI SU PEGNO DI PRODOTTI AGRICOLI				PRESTITI A FAVORE DI ENTI E ASSOCIAZIONI				TOTALE				N. d'ordine
	NUOVE		RINNOVATE		NUOVI		RINNOVATI		NUOVE		RINNOVATE		
	N.	Importo	N.	Importo	N.	Importo	N.	Importo	N.	Importo	N.	Importo	
1	260.672	713.560	207	413.308	62	50.819	23	31.266	269.194	837.589	4.081	514.015	1
2	77	8.151	18	1.776	3	250	12	530	419	9.026	130	2.518	2
3	416.689	805.395	—	27.250	132	69.536	62	27.159	450.921	1.044.464	5.131	154.893	3
4	4.076	667.760	182	264.540	—	57.772	—	83.015	57.287	814.326	8.100	419.816	4
5	362	5.028	230	3.608	1.278	54.056	263	59.287	13.858	185.109	14.518	217.299	5
6	11	117	9	76	36	12.623	22	6.194	2.708	36.739	3.563	38.069	6
7	378	157.376	182	87.120	43	25.013	28	23.550	3.217	194.869	6.566	150.184	7
8	153	103.274	49	37.274	17	6.745	9	1.508	2.628	118.898	5.041	68.983	8
9	1.464	95.981	173	70.500	172	26.039	6	900	9.581	159.908	9.672	131.676	9
10	2.539	152.887	34	31.948	100	13.401	23	5.168	21.501	179.262	2.637	40.050	10
11	1.653	401.623	21	3.052	132	16.598	3	10	26.880	451.036	2.029	5.648	11
12	20.203	556.684	28	2.381	130	31.391	1	104	41.092	638.032	186	3.556	12
13	5.719	181.997	2	1	57	13.293	2	712	20.556	211.117	589	2.313	13
14	2.097	279.876	22	11.504	74	9.418	5	990	9.766	307.130	1.555	17.124	14
15	1	1.000	—	—	3.391	383.114	528	90.781	18.777	434.083	1.461	93.790	15
16	48.539	113.889	141	9.512	614	16.054	188	3.122	69.033	146.735	18.373	31.322	16
	681.876	2.199.894	637	710.482	1.475	232.433	360	201.257	791.679	2.890.514	31.960	1.308.541	1
	2.006	356.748	413	194.970	268	70.420	65	32.152	18.134	510.414	24.842	388.912	2
	32.211	1.573.067	107	48.886	493	84.101	34	6.984	119.795	1.786.577	6.996	68.691	3
	48.540	114.889	141	9.512	4.005	399.168	716	93.903	87.810	580.818	19.834	125.112	4
	764.633	4.244.598	1.298	983.850	6.241	786.122	1.175	334.296	1.017.418	5.788.323	83.632	1.891.258	

Segue: Tav. 180. — ISTITUTO

Segue: a) Operazioni di credito agrario di esercizio, numero

Anno

N. d'ordine	CIRCOSCRIZIONI	PRESTITI PER CONDUZIONE				PRESTITI PER ACQUISTO BESTIAME, MACCHINE, ecc.			
		NUOVI		RINNOVATI		NUOVI		RINNOVATI	
		N.	Importo	N.	Importo	N.	Importo	N.	Importo
1	Piemonte	4.665	80.786	1.779	49.319	660	6.516	1.259	11.667
2	Liguria	191	348	15	64	37	171	66	135
3	Lombardia	21.316	120.737	3.572	53.939	2.898	28.118	4.060	34.878
4	Venezia Tridentina	—	—	—	—	—	—	—	—
5	Veneto	37.310	116.049	1.221	43.096	1.723	80.551	4.923	43.394
6	Venezia Giulia e Zara	—	—	—	—	—	—	—	—
7	Emilia	22.502	137.304	8.944	103.358	182	5.942	911	22.837
8	Toscana	1.346	17.628	1.021	10.989	430	5.482	1.885	18.826
9	Marche	1.025	6.065	912	5.457	459	4.065	4.603	31.352
10	Umbria	1.684	8.557	1.653	3.306	1.200	5.071	3.432	21.656
11	Lazio	3.770	31.365	2.507	17.172	1.037	8.265	6.192	29.531
12	Abruzzi e Molise	6.162	6.593	416	401	1.543	3.348	1.910	2.490
13	Campania	13.708	31.572	983	768	730	2.355	387	1.105
14	Puglie	14.556	50.570	57	579	152	4.381	84	1.483
15	Lucania	11.051	10.905	180	382	516	2.343	554	1.310
16	Calabria	4.922	15.743	486	594	421	3.036	758	3.852
17	Sicilia	10.392	56.005	602	3.189	690	3.131	509	1.741
18	Sardegna	10.318	9.115	6.148	5.771	1.346	3.030	5.080	6.488
1	ITALIA SETTENTRIONALE	85.984	455.224	15.531	249.776	5.500	121.298	11.219	112.911
2	ITALIA CENTRALE	7.825	63.615	6.093	36.924	3.126	22.883	16.112	101.365
3	ITALIA MERIDIONALE	50.399	115.383	2.122	2.724	3.362	15.463	3.693	10.240
4	ITALIA INSULARE	20.710	65.120	6.750	8.960	2.036	6.161	5.589	8.229
	IN COMPLESSO	164.918	699.342	30.496	298.384	14.024	165.805	36.613	232.745

Anno

Numero d'ordine	CIRCOSCRIZIONI	PRESTITI PER CONDUZIONE				PRESTITI PER ACQUISTO BESTIAME, MACCHINE, ecc.				PRESTITI PER SU PRODOTTI	
		NUOVI		RINNOVATI		NUOVI		RINNOVATI		NUOVI	
		N.	Importo	N.	Importo	N.	Importo	N.	Importo	N.	Importo
1	Piemonte	2.823	50.692	1.253	31.767	529	16.516	1.018	12.869	19	8.332
2	Liguria	113	210	13	39	30	146	86	197	—	—
3	Lombardia	9.880	85.444	2.529	59.743	2.191	32.739	4.152	42.375	2.842	5.130
4	Venezia Tridentina	—	—	—	—	—	—	—	—	—	—
5	Veneto	14.832	106.078	554	24.207	798	24.075	3.891	46.869	875	45.559
6	Venezia Giulia e Zara	—	—	—	—	—	—	—	—	—	—
7	Emilia	7.185	123.889	4.214	73.154	225	9.285	504	17.097	32	3.590
8	Toscana	638	15.452	564	9.368	331	6.077	1.328	13.709	2	24
9	Marche	274	2.912	691	4.300	258	5.796	2.704	23.174	—	—
10	Umbria	409	5.808	465	2.291	569	3.042	2.676	21.148	—	250
11	Lazio	11.461	52.731	1.293	11.511	987	9.629	4.705	22.433	40	2.549
12	Abruzzi e Molise	1.119	4.186	159	207	625	2.879	1.366	2.460	13	128
13	Campania	5.946	39.994	534	486	486	2.563	235	994	—	—
14	Puglie	7.038	41.332	86	388	147	5.127	88	2.718	161	16.355
15	Lucania	2.937	7.790	113	500	262	2.276	519	1.173	—	—
16	Calabria	881	11.990	18	15	187	2.614	398	3.381	2	517
17	Sicilia	10.708	39.664	961	1.297	477	2.502	472	1.733	80	2.057
18	Sardegna	10.318	9.115	6.148	5.771	1.346	3.030	5.080	6.488	20	6.194
1	ITALIA SETTENTRIONALE	34.833	366.313	8.563	188.910	3.773	82.761	9.651	119.407	3.768	62.611
2	ITALIA CENTRALE	12.782	76.903	3.013	27.470	2.145	24.544	11.413	80.464	42	2.823
3	ITALIA MERIDIONALE	17.921	105.292	910	1.596	1.707	15.459	2.606	10.726	176	17.000
4	ITALIA INSULARE	21.026	48.779	7.109	7.068	1.823	5.532	5.552	8.221	100	8.251
	IN COMPLESSO	86.562	597.287	19.595	225.044	9.448	128.296	29.222	218.818	4.086	90.685

DI CREDITO AGRARIO

ed importo (in migliaia di lire), distinte per scopi

1941

N. d'ordine	ANTICIPAZIONI SU PEGNO DI PRODOTTI AGRICOLI				PRESTITI A FAVORE DI ENTI E ASSOCIAZIONI				TOTALE				N. d'ordine
	NUOVE		RINNOVATE		NUOVI		RINNOVATI		NUOVE		RINNOVATE		
	N.	Importo	N.	Importo	N.	Importo	N.	Importo	N.	Importo	N.	Importo	
638	580.698	331	346.664	36	49.940	35	57.338	5.999	717.940	3.404	464.988	1	
225	39.868	54	3.725	8	770	5	461	461	41.157	136	3.929	2	
337.878	1.082.758	—	—	508	81.085	43	24.565	362.600	1.312.698	7.675	113.382	3	
—	—	—	—	—	—	—	—	—	—	—	—	4	
10.838	648.869	142	57.166	—	289.385	—	64.091	49.871	1.134.854	6.286	207.747	5	
—	—	—	—	—	—	—	—	—	—	—	—	6	
41	234.391	55	3.154	461	120.501	225	68.866	23.186	498.138	10.135	198.215	7	
4	37.836	7	87	191	34.595	16	5.270	1.971	97.541	2.929	35.172	8	
519	237.471	116	34.013	50	24.185	42	15.856	2.053	271.786	5.673	86.678	9	
180	83.686	72	43.935	30	11.368	8	1.256	3.094	108.682	5.165	70.153	10	
502	96.157	300	59.763	151	23.961	24	7.630	5.460	159.748	9.023	114.096	11	
46.917	88.519	29	13.675	365	181.050	33	2.822	54.987	279.510	2.388	19.388	12	
2.014	455.748	—	—	434	77.181	—	—	16.886	566.856	1.370	1.873	13	
64.823	292.650	3	150	978	475.910	16	4.253	80.509	823.511	160	6.465	14	
15.283	103.119	—	—	920	130.919	3	500	27.770	247.286	737	2.192	15	
3.384	166.207	7	4.400	307	114.473	—	—	9.034	299.459	1.251	8.846	16	
—	56.900	—	—	1.876	319.432	768	93.912	12.958	435.468	1.879	98.842	17	
620	25.655	340	6.518	57	3.649	165	4.810	12.341	41.449	11.733	23.587	18	
349.620	2.586.584	582	410.709	1.013	541.681	304	214.865	442.117	3.704.787	27.636	988.261	1	
1.205	457.150	495	137.798	422	94.109	90	30.012	12.578	637.757	22.790	306.099	2	
132.421	1.106.243	39	18.225	3.004	979.533	52	7.575	189.186	2.216.622	5.906	38.764	3	
620	82.555	340	6.518	1.933	323.081	933	98.722	25.299	476.917	13.612	122.429	4	
483.866	4.232.532	1.456	573.250	6.372	1.938.404	1.379	351.174	669.180	7.036.083	69.944	1.455.553		

1942

Numero d'ordine	ANTICIPAZIONI AGRICOLI		PRESTITI A FAVORE DI ENTI E ASSOCIAZIONI				FINANZIAMENTI DEGLI AMMASSI DI PRODOTTI AGRICOLI				TOTALE				Numero d'ordine
	RINNOVATI		NUOVI		RINNOVATI		NUOVI		RINNOVATI		NUOVI		RINNOVATI		
	N.	Importo	N.	Importo	N.	Importo	N.	Importo	N.	Importo	N.	Importo	N.	Importo	
11	1.349	33	47.025	9	9.930	126	719.447	200	148.380	3.530	842.012	2.491	204.295	1	
—	—	8	1.832	1	200	115	15.612	80	3.264	266	17.800	180	3.700	2	
1.017	3.270	712	155.087	94	78.412	449.128	1.748.547	47	23.914	464.753	2.026.947	7.839	207.714	3	
96	16.392	808	355.520	59	89.669	—	1.019.261	—	67.081	17.313	1.550.493	4.600	244.218	4	
28	5.833	568	173.209	87	42.715	1.089	837.670	161	17.196	9.099	1.147.643	4.994	155.995	5	
1	10	62	28.278	20	16.390	193	54.703	—	—	1.226	104.534	1.913	39.477	6	
—	—	47	32.452	8	4.286	334	185.209	136	26.715	913	226.369	3.539	58.475	7	
—	—	23	9.052	5	850	254	91.727	102	45.298	1.255	109.879	3.248	69.587	8	
35	3.792	238	46.730	2.620	5.554	225	182.349	271	84.698	12.951	293.988	8.924	127.988	9	
—	—	27	18.061	15	2.493	100.185	339.591	175	64.353	101.969	364.755	1.715	69.513	10	
1	8	76	24.565	1.451	48.902	581.434	—	8	12.450	55.410	648.556	778	15.389	11	
—	—	92	60.455	6	741	74.303	1.015.821	136	88.417	81.741	1.139.090	316	92.264	12	
3	3	12	10.900	2	249	66.675	241.264	33	6.372	69.886	262.230	670	8.297	13	
—	—	105	28.810	4	4.357	14.935	375.099	20	14.610	16.110	419.030	440	22.363	14	
—	—	172	55.425	8	4.116	415	258.088	160	80.853	11.852	357.736	1.601	87.999	15	
40	518	57	3.649	165	4.810	600	19.461	300	6.000	12.341	41.449	11.733	23.587	16	
1.152	26.844	2.129	732.673	250	220.926	450.458	4.340.537	488	259.835	494.961	5.584.895	20.104	815.922	17	
36	3.802	370	116.512	2.653	27.080	1.006	513.988	509	156.711	16.345	734.770	17.624	295.527	18	
4	11	312	142.791	27	9.291	305.000	2.553.119	372	186.202	325.116	2.833.661	3.919	207.826	19	
40	518	229	59.074	173	8.926	1.015	277.549	460	86.853	24.193	399.185	13.334	111.586	20	
1.232	31.175	3.040	1.081.050	3.103	266.223	757.479									

Segue: Tav. 180. — ISTITUTI DI CREDITO AGRARIO

b) Operazioni di credito agrario di miglioramento, numero ed importo (in migliaia di lire), per scopi

CIRCOSCRIZIONI	MUTUI PER CO-STRUZIONI RURALI		MUTUI PER NUOVE PIANTAGIONI		MUTUI PER IRRIGAZIONI		MUTUI PER SISTEMAZIONE TERRENO		MUTUI PER FORMAZIONE PICCOLE PROPRIETÀ COLTIVATRICI		MUTUI PER ALTRE MIGLIORIE		TOTALE	
	N.	Importo	N.	Importo	N.	Importo	N.	Importo	N.	Importo	N.	Importo	N.	Importo
<i>Anno 1939</i>														
Piemonte	139	10.215	13	1.646	2	594	5	657	9	130	5	3.140	173	16.382
Liguria	75	1.227	14	134	11	233	19	598	5	96	—	—	124	2.288
Lombardia	224	17.250	6	38	19	558	21	265	63	482	—	—	333	18.593
Venezia Tridentina	1	20	—	—	—	—	—	—	—	—	—	—	1	20
Veneto	1.838	52.137	486	5.168	167	4.262	225	6.721	234	17.204	4	2.615	2.954	98.107
Venezia Giulia e Zara	5	8	—	—	—	—	—	—	—	—	24	2.663	29	2.671
Emilia	48	7.161	2	1.734	1	436	1	1.529	1	360	7	11.670	60	22.890
Toscana	128	33.439	85	5.393	76	2.614	78	9.415	—	—	11	3.109	378	53.970
Marche	41	3.979	1	77	2	138	—	123	2	48	1	975	47	5.340
Umbria	86	3.767	2	81	—	—	1	104	1	30	—	46	90	4.028
Lazio	31	10.611	12	744	5	1.908	6	1.684	4	1.747	17	14.255	75	30.949
Abruzzi e Molise	31	3.060	1	45	1	9	—	379	—	—	11	1.222	44	4.715
Campania	53	6.405	9	838	7	745	7	2.213	1	30	8	7.704	85	17.935
Puglie	5	3.121	3	745	—	—	1	300	1	20	5	834	15	5.020
Lucania	3	27	1	3	—	—	—	—	—	—	1	67	5	97
Calabrie	59	1.256	26	327	—	—	4	87	—	—	4	18	93	1.688
Sicilia	4	367	—	—	1	1.069	5	226	4	81	2	234	16	1.977
Sardegna	17	309	11	97	2	47	—	—	—	—	3	60	33	513
ITALIA SETTENTRIONALE	2.330	88.018	521	8.720	200	6.083	271	19.770	312	18.272	40	20.088	3.674	160.951
ITALIA CENTRALE	286	51.796	100	6.295	83	4.660	85	11.326	7	1.825	29	18.385	590	94.287
ITALIA MERIDIONALE	151	13.869	40	1.958	8	754	12	2.979	2	50	29	9.845	242	29.455
ITALIA INSULARE	21	676	11	97	3	1.116	5	226	4	81	5	294	49	2.490
IN COMPLESSO	2.788	154.358	872	17.070	284	12.613	373	34.301	325	20.228	103	48.612	4.555	287.183
<i>Anno 1940</i>														
Piemonte	186	11.483	33	736	2	160	6	309	9	168	13	4.446	249	17.302
Liguria	42	676	13	136	14	255	20	322	—	—	1	280	90	1.669
Lombardia	215	18.629	3	14	12	2.353	19	134	40	307	—	8.120	289	29.557
Veneto	908	30.464	262	1.744	78	5.528	89	9.133	97	3.414	4	7.695	1.438	57.978
Venezia Giulia e Zara	1	30	—	—	—	—	—	—	—	—	14	343	15	373
Emilia	115	18.172	—	604	—	678	1	1.991	—	—	—	3.325	116	24.770
Toscana	130	34.699	70	6.232	43	1.811	37	9.202	26	150	22	4.602	328	56.696
Marche	5	3.469	—	80	—	112	1	184	—	—	—	112	6	3.957
Umbria	23	11.521	—	682	—	455	—	411	1	16	14	1.396	38	14.481
Lazio	3	7.724	9	1.111	23	725	1	1.416	1	390	6	4.435	43	15.801
Abruzzi e Molise	70	4.838	7	77	—	—	—	95	—	—	33	2.950	110	7.960
Campania	49	6.815	11	3.564	10	2.577	—	290	2	35	12	6.554	84	19.835
Puglie	32	7.152	21	865	6	377	—	356	—	—	12	3.978	71	12.728
Lucania	1	10	—	—	—	—	—	—	—	—	—	—	1	10
Calabrie	16	699	3	190	—	39	—	126	1	30	6	647	26	1.731
Sicilia	313	8.248	1	683	—	482	—	—	6	160	—	566	320	10.139
Sardegna	22	783	12	186	4	65	—	—	—	—	1	250	39	1.284
ITALIA SETTENTRIONALE	1.467	79.454	311	3.234	106	8.974	135	11.889	146	3.889	32	24.209	2.197	131.649
ITALIA CENTRALE	161	57.413	79	8.105	66	3.103	39	11.213	28	556	42	10.545	415	90.935
ITALIA MERIDIONALE	168	19.514	42	4.696	16	2.993	—	867	3	65	63	14.129	292	42.264
ITALIA INSULARE	335	9.031	13	869	4	547	—	—	6	160	1	816	359	11.423
IN COMPLESSO	2.131	165.412	445	16.904	192	15.617	174	23.989	183	4.670	138	49.699	3.283	276.271

Segue: TAV. 180. — ISTITUTI DI CREDITO AGRARIO

Segue: b) Operazioni di credito agrario di miglioramento, numero ed importo (in migliaia di lire), per scopi

CIRCOSCRIZIONI	MUTUI PER CO- STRUZIONI RURALI		MUTUI PER NUOVE PIANTAGIONI		MUTUI PER IRRIGAZIONI		MUTUI PER SISTEMAZIONE TERRENI		MUTUI PER FOR- MAZIONE PICCOLE PROPRIETÀ COLTIVATRICI		MUTUI PER ALTRE MIGLIORIE		TOTALE	
	N.	Importo	N.	Importo	N.	Importo	N.	Importo	N.	Importo	N.	Importo	N.	Importo
<i>Anno 1941</i>														
Piemonte	216	16.586	7	161	2	270	3	433	3	40	13	6.087	244	23.577
Liguria	37	2.675	7	141	4	479	8	134	10	134	—	—	66	3.563
Lombardia	217	12.439	9	48	16	5.620	110	8.261	121	1.112	—	—	473	27.480
Venezia Tridentina	—	—	—	—	—	—	—	—	—	—	1	25	1	25
Veneto	413	29.366	143	3.315	21	13.395	59	9.395	52	1.271	—	—	688	56.742
Venezia Giulia e Zara	—	—	—	—	—	—	—	—	—	—	4	47	4	47
Emilia	117	5.137	—	45	—	—	5	549	1	103	—	—	123	5.834
Toscana	101	36.297	68	5.434	57	2.467	46	8.543	39	233	57	4.289	368	57.263
Marche	39	1.400	—	—	3	53	1	17	—	—	3	34	46	1.504
Umbria	26	2.358	—	—	—	—	—	—	—	—	—	—	26	2.358
Lazio	25	859	8	174	3	77	17	726	—	—	—	—	53	1.836
Abruzzi e Molise	22	2.253	—	—	—	—	1	150	—	—	5	946	28	3.349
Campania	56	3.627	6	469	5	647	3	3	—	—	20	1.390	90	6.136
Puglia	39	3.793	21	408	4	11	—	—	—	—	9	649	73	4.861
Lucania	—	—	1	5	—	—	—	—	—	—	1	4	2	9
Calabria	12	1.206	1	111	2	70	—	—	—	—	4	747	19	2.134
Sicilia	242	5.284	2	33	1	27	—	—	3	83	1	35	249	5.462
Sardegna	10	1.012	5	93	2	35	—	—	1	20	3	107	21	1.255
ITALIA SETTENTRIONALE	1.000	66.203	166	3.710	43	19.764	185	18.772	187	2.660	18	6.159	1.599	117.268
ITALIA CENTRALE	191	40.914	76	5.608	63	2.597	64	9.286	39	233	60	4.323	493	62.961
ITALIA MERIDIONALE	129	10.879	29	993	11	728	4	153	—	—	39	3.736	212	16.489
ITALIA INSULARE	252	6.296	7	126	3	62	—	—	4	103	4	142	270	6.729
IN COMPLESSO	1.572	124.292	278	10.437	120	23.151	253	28.211	230	2.986	121	14.380	2.574	203.447
<i>Anno 1942</i>														
Piemonte	252	27.445	24	1.214	10	930	11	1.455	5	140	53	6.654	355	37.838
Liguria	38	2.093	1	10	5	251	15	825	3	30	—	—	62	3.209
Lombardia	135	20.257	6	59	12	3.943	2	3.128	19	2.088	20	1.712	194	31.187
Venezia Tridentina	—	—	—	—	—	—	—	—	—	—	1	135	1	135
Veneto	132	30.546	17	2.265	6	3.766	17	3.846	25	2.446	99	20.265	296	63.134
Venezia Giulia e Zara	—	—	—	—	—	—	—	—	—	—	3	34	3	34
Emilia	142	23.374	34	2.367	1	795	3	1.784	2	211	14	5.158	196	33.689
Toscana	169	55.254	34	6.567	36	3.029	10	5.658	—	—	50	12.344	299	82.852
Marche	65	4.233	6	87	6	113	3	366	1	50	4	189	85	5.038
Umbria	29	19.765	—	422	—	1.031	1	392	2	79	1	7.879	33	29.568
Lazio	20	20.145	2	2.487	—	3.763	2	3.115	3	99	2	32.744	29	62.353
Abruzzi e Molise	7	410	—	—	—	—	1	20	—	—	4	192	12	622
Campania	36	23.831	10	572	5	273	16	1.898	—	—	13	1.690	80	28.264
Puglia	8	1.719	20	291	6	36	4	727	—	—	16	3.204	54	5.977
Lucania	2	448	1	3	1	88	1	77	—	—	7	590	12	1.206
Calabria	5	270	—	—	—	—	—	—	—	—	—	—	5	270
Sicilia	3	1.639	1	633	1	225	—	—	3	300	4	470	12	3.267
Sardegna	10	1.012	5	93	2	35	—	—	1	20	3	107	21	1.267
ITALIA SETTENTRIONALE	699	103.715	82	5.915	34	9.685	48	11.038	54	4.915	190	33.958	1.107	169.226
ITALIA CENTRALE	283	99.397	42	9.563	42	7.936	16	9.531	6	228	57	53.156	446	179.811
ITALIA MERIDIONALE	58	26.678	31	866	12	397	22	2.722	—	—	40	5.676	163	36.339
ITALIA INSULARE	13	2.651	6	726	3	260	—	—	4	320	7	577	33	4.534
IN COMPLESSO	1.053	232.441	161	17.070	91	18.278	86	23.291	64	5.463	294	93.387	1.749	389.910

Segue : Tav. 180. — ISTITUTI

c) Operazioni di credito agrario di esercizio e di miglioramento

Numero d'ordine	CIRCOSCRIZIONI	OPERAZIONI DI							
		ISTITUTI SPECIALI				ISTITUTI AUTORIZZATI			
		Nuove		Rinnovate		Nuove		Rinnovate	
		N.	Importo	N.	Importo	N.	Importo	N.	Importo
		Anno							
1	Piemonte	152.055	651.594	3.500	367.577	2.433	27.082	1.143	28.991
2	Liguria	92	3.980	131	3.343	1	1	—	—
3	Lombardia	243.923	669.814	1.017	17.846	14.302	337.272	5.074	132.857
4	Venezia Tridentina	—	—	—	—	—	—	—	—
5	Veneto	23.334	1.356.543	9.556	175.465	2.010	65.003	267	1.761
6	Venezia Giulia e Zara	5	4	—	—	—	—	—	—
7	Emilia	182	104.107	—	—	16.832	207.179	15.178	200.797
8	Toscana	192	16.134	129	2.012	2.123	200.259	2.817	40.972
9	Marche	608	118.371	2.517	132.202	1.519	158.419	2.027	113.553
10	Umbria	475	86.150	2.148	67.596	2.834	38.318	1.193	20.709
11	Lazio	1.602	77.020	6.397	100.884	3.109	140.453	1.263	51.127
12	Abruzzi e Molise	26.769	187.112	1.388	19.153	2.143	4.957	404	272
13	Campania	14.998	317.110	981	4.201	2	9	—	—
14	Puglie	25.129	574.798	174	2.481	296	6.413	—	—
15	Lucania	9.742	174.461	529	1.568	4	67	3	124
16	Calabrie	7.613	131.052	435	3.578	19	97	57	81
17	Sicilia	14.755	601.276	2.412	161.229	2.768	38.726	707	3.877
18	Sardegna	5.264	147.077	6.054	142.835	—	—	—	—
1	ITALIA SETTENTRIONALE	419.591	2.786.042	14.204	564.231	35.578	636.537	21.662	364.406
2	ITALIA CENTRALE	2.877	297.675	11.191	302.694	9.585	537.449	7.300	226.361
3	ITALIA MERIDIONALE	84.251	1.384.533	3.507	30.981	2.464	11.543	464	477
4	ITALIA INSULARE	20.019	748.353	8.466	304.064	2.768	38.726	707	3.877
	IN COMPLESSO	526.738	5.216.803	37.368	1.201.970	50.385	1.224.255	30.133	595.121
		Anno							
1	Piemonte	265.370	787.983	2.794	496.080	916	36.943	712	8.991
2	Liguria	150	8.618	129	2.516	—	—	—	—
3	Lombardia	414.450	817.700	1.714	35.871	—	131.402	—	105.706
4	Veneto	55.447	756.899	7.384	415.033	1.562	54.209	619	3.549
5	Venezia Giulia e Zara	—	—	—	—	—	—	—	—
6	Emilia	—	—	—	—	13.084	181.127	14.313	216.686
7	Toscana	122	5.995	169	3.838	1.389	26.735	2.509	31.729
8	Marche	518	117.020	1.875	65.500	906	75.514	1.605	80.721
9	Umbria	309	71.043	1.941	42.504	377	44.500	221	21.942
10	Lazio	964	71.109	4.037	63.181	6.804	87.294	2.018	64.284
11	Abruzzi e Molise	17.020	159.119	1.714	39.611	424	17.266	2	2
12	Campania	16.636	442.615	683	4.624	—	—	—	—
13	Puglie	37.472	632.282	164	3.455	112	443	—	—
14	Lucania	13.191	206.526	327	2.072	—	—	—	—
15	Calabrie	8.078	301.595	930	16.378	335	2.764	11	65
16	Sicilia	16.074	430.246	1.126	93.407	251	1.067	—	75
17	Sardegna	51.811	135.843	5.054	21.391	—	—	—	—
1	ITALIA SETTENTRIONALE	735.417	2.371.200	12.021	949.500	15.562	403.681	15.644	334.932
2	ITALIA CENTRALE	1.913	265.167	8.022	175.023	9.476	234.043	6.353	198.676
3	ITALIA MERIDIONALE	92.397	1.742.137	3.818	66.140	871	20.473	13	67
4	ITALIA INSULARE	67.885	566.089	6.180	114.798	251	1.067	—	75
	IN COMPLESSO	897.612	4.944.593	30.041	1.305.461	26.160	659.264	22.010	533.750

DI CREDITO AGRARIO

numero ed importo (in migliaia di lire), per Istituti

Numero d'ordine	ESERCIZIO								OPERAZIONI DI MIGLIORAMENTO						Numero d'ordine
	ENTI INTERMEDI				TOTALE				ISTITUTI SPECIALI		ISTIT. AUTORIZZATI		TOTALE		
	Nuove		Rinnovate		Nuove		Rinnovate		N.	Importo	N.	Importo	N.	Importo	
	N.	Importo	N.	Importo	N.	Importo	N.	Importo							
	1939														
	3.211	7.950	945	7.161	157.699	686.626	5.588	403.729	173	16.382	—	—	173	16.382	1
	216	360	1	3	309	4.341	132	3.346	124	2.288	—	—	124	2.288	2
	14.653	98.354	3.725	20.417	272.878	1.105.440	9.816	171.120	330	18.575	3	18	333	18.593	3
	—	—	—	—	—	—	—	—	1	20	—	—	1	20	4
	668	6.534	70	4.082	26.012	1.428.080	9.893	181.308	2.954	98.107	—	—	2.954	98.107	5
	—	—	—	—	5	4	—	—	29	2.671	—	—	29	2.671	6
	1.538	14.228	1.427	5.065	18.552	325.514	16.605	205.862	60	22.890	—	—	60	22.890	7
	1.481	4.105	960	2.367	3.796	220.498	3.906	45.351	378	53.970	—	—	378	53.970	8
	2.906	5.171	3.969	36.965	5.033	281.961	8.513	282.720	47	5.340	—	—	47	5.340	9
	2.394	3.714	3.047	4.408	5.703	128.182	6.388	92.713	90	4.028	—	—	90	4.028	10
	4.896	5.014	8.631	8.060	9.607	222.487	16.291	160.071	66	30.663	9	286	75	30.949	11
	10.249	5.593	1.645	828	39.161	197.662	3.437	20.253	44	4.715	—	—	44	4.715	12
	13.536	8.698	2.215	1.596	28.536	325.817	3.196	5.797	85	17.935	—	—	85	17.935	13
	7.482	23.273	699	1.090	32.907	604.484	873	3.571	15	5.020	—	—	15	5.020	14
	7.773	5.216	322	160	17.519	179.744	854	1.852	5	97	—	—	5	97	15
	2.709	1.672	399	373	10.341	132.821	891	4.032	93	1.688	—	—	93	1.688	16
	18.461	16.578	1.599	1.464	35.984	656.580	4.718	166.570	16	1.977	—	—	16	1.977	17
	16.294	8.965	10.048	6.967	21.558	156.042	16.102	149.802	33	513	—	—	33	513	18
	20.286	127.426	6.168	36.728	475.455	3.550.005	42.034	965.365	3.671	160.933	3	18	3.674	160.951	1
	11.677	18.004	16.607	51.800	24.139	853.128	35.098	580.855	581	94.001	9	286	590	94.287	2
	41.749	44.452	5.280	4.047	128.464	1.440.528	9.251	35.505	242	29.455	—	—	242	29.455	3
	34.755	25.543	11.647	8.431	57.542	812.622	20.820	316.372	49	2.490	—	—	49	2.490	4
	108.467	215.425	39.702	101.006	685.600	6.656.283	107.203	1.898.097	4.543	286.879	12	304	4.555	287.183	
	1940														
	2.908	12.663	575	8.944	269.194	837.589	4.081	514.015	249	17.302	—	—	249	17.302	1
	269	408	1	2	419	9.026	130	2.518	90	1.669	—	—	90	1.669	2
	36.471	95.362	3.417	13.316	450.921	1.044.464	5.131	154.893	289	29.557	—	—	289	29.557	3
	278	3.218	97	1.234	57.287	814.326	8.100	419.816	1.438	57.978	—	—	1.438	57.978	4
	—	—	—	—	—	—	—	—	15	373	—	—	15	373	5
	774	3.982	205	613	13.858	185.109	14.518	217.299	116	24.770	—	—	116	24.770	6
	1.197	4.009	885	2.502	2.708	36.739	3.563	38.069	328	56.696	—	—	328	56.696	7
	1.793	2.335	3.086	3.963	3.217	194.869	6.566	150.184	6	3.957	—	—	6	3.957	8
	1.942	3.355	2.879	4.537	2.628	118.898	5.041	68.983	38	14.481	—	—	38	14.481	9
	1.813	1.505	3.617	4.211	9.581	159.908	9.672	131.676	37	15.208	6	593	43	15.801	10
	4.057	2.877	921	437	21.501	179.262	2.637	40.050	110	7.960	—	—	110	7.960	11
	10.244	8.421	1.346	1.024	26.880	451.036	2.029	5.648	84	19.835	—	—	84	19.835	12
	3.508	5.307	22	101	41.092	638.032	186	3.556	71	12.728	—	—	71	12.728	13
	7.365	4.591	262	241	20.556	211.117	589	2.313	1	10	—	—	1	10	14
	1.353	2.771	614	681	9.766										

Segue: TAV. 180. — ISTITUTI

Segue: c) Operazioni di credito agrario di esercizio e di miglioramento

Numero d'ordine	CIRCOSCRIZIONI	OPERAZIONI DI								Anno
		ISTITUTI SPECIALI				ISTITUTI AUTORIZZATI				
		Nuove		Rinnovate		Nuove		Rinnovate		
		N.	Importo	N.	Importo	N.	Importo	N.	Importo	
1	Piemonte	3.675	666.511	2.471	432.800	850	40.516	575	23.942	
2	Liguria	283	40.839	136	3.929	—	—	—	—	
3	Lombardia	340.597	1.093.266	1.879	39.703	5.602	179.219	4.227	64.198	
4	Venezia Tridentina	—	—	—	—	—	—	—	—	
5	Veneto	47.902	1.076.194	5.387	184.502	952	57.115	739	21.199	
6	Venezia Giulia e Zara	—	—	—	—	—	—	—	—	
7	Emilia	—	242.507	—	—	22.724	252.647	9.406	195.480	
8	Toscana	168	56.703	156	3.339	1.055	37.590	2.232	29.541	
9	Marche	749	226.056	1.121	60.433	1.304	45.730	3.552	26.245	
10	Umbria	638	90.296	1.703	47.761	2.456	18.386	3.462	22.392	
11	Lazio	1.143	115.733	3.918	71.077	4.317	44.015	5.105	43.019	
12	Abruzzi e Molise	53.008	277.601	1.335	18.638	5	12	—	—	
13	Campania	10.318	559.953	368	1.178	—	—	—	—	
14	Puglie	77.567	817.313	160	6.465	394	1.109	—	—	
15	Lucania	21.099	242.975	405	1.571	—	—	—	—	
16	Calabrie	8.641	294.062	472	7.678	23	5.079	198	679	
17	Sicilia	10.868	430.008	1.889	98.025	113	1.434	70	481	
18	Sardegna	1.210	33.863	2.632	16.013	—	—	—	—	
1	ITALIA SETTENTRIONALE	392.457	3.119.317	9.873	660.934	30.128	529.497	14.947	304.819	
2	ITALIA CENTRALE	2.698	488.788	7.898	182.610	9.132	145.721	14.351	121.197	
3	ITALIA MERIDIONALE	170.633	2.191.904	2.740	35.530	422	6.200	198	679	
4	ITALIA INSULARE	12.078	463.871	4.221	114.038	113	1.434	70	481	
	IN COMPLESSO	577.866	6.283.880	24.732	993.112	39.785	682.852	29.568	427.176	
										Anno
1	Piemonte	2.266	801.074	1.868	167.712	511	32.185	429	29.711	
2	Liguria	167	17.633	180	3.700	—	—	—	—	
3	Lombardia	450.610	1.202.361	1.539	65.170	4.431	749.732	4.389	133.356	
4	Venezia Tridentina	—	—	—	—	—	—	—	—	
5	Veneto	16.292	1.407.679	3.648	228.640	707	76.381	772	5.754	
6	Venezia Giulia e Zara	—	—	—	—	—	—	—	—	
7	Emilia	—	254.233	—	—	8.546	889.772	4.544	154.180	
8	Toscana	222	61.426	141	2.734	748	40.825	1.365	34.574	
9	Marche	607	224.990	1.519	55.221	17	421	31	132	
10	Umbria	541	91.775	1.388	60.460	129	16.940	275	6.813	
11	Lazio	836	158.535	6.075	61.768	11.315	134.403	766	63.969	
12	Abruzzi e Molise	101.380	307.346	902	31.070	122	56.614	74	37.521	
13	Campania	52.180	643.920	233	14.969	—	—	—	—	
14	Puglie	80.254	1.054.371	273	59.666	548	81.592	13	32.456	
15	Lucania	68.213	255.084	339	7.080	—	—	—	—	
16	Calabrie	16.063	418.828	314	21.864	—	—	—	—	
17	Sicilia	4.199	342.046	619	86.094	466	3.798	38	80	
18	Sardegna	1.210	33.863	2.632	16.013	—	—	—	—	
1	ITALIA SETTENTRIONALE	469.335	3.682.980	7.235	465.222	14.195	1.748.070	10.134	323.001	
2	ITALIA CENTRALE	2.206	536.726	9.123	180.183	12.209	192.589	2.437	105.488	
3	ITALIA MERIDIONALE	318.090	2.679.549	2.061	134.649	670	138.206	87	69.977	
4	ITALIA INSULARE	5.409	375.909	3.251	102.107	466	3.798	38	80	
	IN COMPLESSO	795.040	7.275.164	21.670	882.181	27.540	2.082.663	12.699	498.548	

DI CREDITO AGRARIO

numero ed importo (in migliaia di lire) per Istituti

Numero d'ordine	ESERCIZIO	OPERAZIONI DI MIGLIORAMENTO								Numero d'ordine						
		ENTI INTERMEDI				TOTALE					ISTITUTI SPECIALI		ISTITUTI AUTORIZZATI		TOTALE	
		Nuove		Rinnovate		Nuove		Rinnovate			N.	Am-montare	N.	Am-montare	N.	Am-montare
		N.	Importo	N.	Importo	N.	Importo	N.	Importo							
	1941	1.474	10.913	358	8.246	5.999	717.940	3.404	464.988	244	23.577	—	—	244	23.577	1
		178	318	—	—	461	41.157	136	3.929	66	3.563	—	—	66	3.563	2
		16.401	40.213	1.569	9.481	362.600	1.312.698	7.675	113.382	473	27.480	—	—	473	27.480	3
		—	—	—	—	—	—	—	—	1	25	—	—	1	25	4
		1.017	1.545	160	2.046	49.871	1.134.854	6.286	207.747	688	56.742	—	—	688	56.742	5
		—	—	—	—	—	—	—	—	4	47	—	—	4	47	6
		462	2.984	729	2.735	23.186	498.138	10.135	198.215	123	5.834	—	—	123	5.834	7
		748	3.248	541	2.292	1.971	97.541	2.929	35.172	368	57.263	—	—	368	57.263	8
		—	—	—	—	2.053	271.786	5.673	86.678	46	1.504	—	—	46	1.504	9
		—	—	—	—	3.094	108.682	5.165	70.153	26	2.358	—	—	26	2.358	10
		—	—	—	—	5.460	159.748	9.023	114.096	31	629	22	1.207	53	1.836	11
		1.974	1.897	1.053	750	54.987	279.510	2.388	19.388	28	3.349	—	—	28	3.349	12
		6.568	6.903	1.002	695	16.886	566.856	1.370	1.873	90	6.136	—	—	90	6.136	13
		2.548	5.089	—	—	80.509	823.511	160	6.465	73	4.861	—	—	73	4.861	14
		6.671	4.311	332	621	27.770	247.286	737	2.192	2	9	—	—	2	9	15
		370	318	581	489	9.034	299.459	1.251	8.846	19	2.134	—	—	19	2.134	16
		1.977	4.026	220	336	12.958	435.468	1.879	98.842	249	5.462	—	—	249	5.462	17
		11.131	7.586	9.101	7.574	12.341	41.449	11.733	23.587	21	1.267	—	—	21	1.267	18
		19.532	55.973	2.816	22.508	442.117	3.704.787	27.636	988.261	1.599	117.268	—	—	1.599	117.268	1
		748	3.248	541	2.292	12.578	637.757	22.790	306.099	471	61.754	22	1.207	493	62.961	2
		18.131	18.518	2.968	2.555	189.186	2.216.622	5.906	38.764	212	16.489	—	—	212	16.489	3
		13.108	11.612	9.321	7.910	25.299	476.917	13.612	122.429	270	6.729	—	—	270	6.729	4
		51.519	89.351	15.648	35.285	689.180	7.038.083	69.844	1.455.553	2.552	202.240	22	1.207	2.574	203.447	
																Anno
	1942	758	8.753	194	6.872	3.530	842.012	2.491	204.295	355	37.838	—	—	355	37.838	1
		99	167	—	—	266	17.800	180	3.700	62	3.209	—	—	62	3.209	2
		9.712	74.854	1.911	9.188	464.753	2.026.947	7.839	207.714	194	31.187	—	—	194	31.187	3
		—	—	—	—	—	—	—	—	1	135	—	—	1	135	4
		314	66.433	180	9.824	17.313	1.550.493	4.600	244.218	296	63.134	—	—	296	63.134	5
		—	—	—	—	—	—	—	—	3	34	—	—	3	34	6
		553	3.638	450	1.815	9.099	1.147.643	4.994	155.995	196	33.689	—	—	196	33.689	7
		256	2.283	407	2.169	1.226	104.534	1.913	39.477	299	82.852	—	—	299	82.852	8
		289	958	1.989	3.122	913	226.369	3.539	58.475	85	5.038	—	—	85	5.038	9
		585	1.164	1.585	2.314	1.255	109.879	3.248	69.587	33	29.568	—	—	33	29.568	10
		800	1.050	2.083	2.241	12.951	293.988	8.924	127.978	29	62.353	—	—	29	62.353	11
		467	795	739	922	101.969	364.755	1.715	69.513	12	622	—	—	12	622	12
		3.230	4.636	545	420	55.410	648.556									

Segue: Tav. 180. — ISTITUTI DI CREDITO AGRARIO

d) Operazioni di credito agrario di esercizio e di miglioramento (in migliaia di lire)
per scopi in essere al 31 dicembre

CIRCOSCRIZIONI	ESERCIZIO				MIGLIORAMENTO						TOTALE	
	Prestiti per conduzione	Prestiti per acquisto bestiame, macchine, ecc.	Anticipazioni su pegno di prodotti agricoli	Prestiti a favore di Enti e Associazioni	Mutui per costruzioni rurali	Mutui per nuove piattazioni	Mutui per irrigazioni	Mutui per sistemazione terreni	Mutui per formazione piccola proprietà coltivatrice	Mutui per altre migliorie	ESERCIZIO	MIGLIORAMENTO
Anno 1939												
Piemonte	13.118	8.881	483.895	21.761	34.136	11.028	7.643	2.928	267	18.081	527.655	74.083
Liguria	430	223	2.082	261	10.443	2.186	20.851	5.957	650	1.153	2.996	41.240
Lombardia	62.594	37.034	629.412	59.354	45.468	1.361	50.340	7.698	5.432	33.157	788.394	143.456
Venezia Tridentina	239	—	15.435	—	5.282	489	432	377	797	6.109	15.674	13.486
Veneto	43.328	23.574	520.377	46.420	82.234	11.349	14.679	27.699	28.673	99.429	633.699	264.063
Venezia Giulia e Zara	1.234	—	11.703	177	3.426	488	835	649	2.222	19.512	13.114	27.132
Emilia	71.958	7.603	118.602	42.624	58.961	16.617	26.941	21.758	1.455	46.955	240.787	172.687
Toscana	13.872	11.985	19.058	68.624	113.364	25.537	12.973	32.664	1.758	34.136	113.539	220.432
Marche	6.805	17.752	199.433	7.577	26.549	1.717	2.669	2.369	1.710	14.921	231.567	49.935
Umbria	5.362	11.592	84.088	4.272	19.263	2.590	2.460	14.105	820	14.522	105.314	53.760
Lazio	24.772	19.705	85.617	32.341	57.048	14.430	14.323	33.447	10.227	48.937	162.435	178.412
Abruzzi e Molise	5.303	4.488	112.263	10.051	11.301	2.540	508	1.112	966	11.967	132.105	28.394
Campania	17.053	3.240	46.622	5.585	22.116	4.226	2.810	6.362	1.304	38.019	72.500	74.837
Puglia	32.708	3.039	310.423	14.971	24.127	14.900	5.167	6.675	3.206	35.718	361.141	89.793
Lucania	8.376	2.459	73.735	2.782	5.060	2.242	235	2.041	350	7.297	87.352	17.225
Calabria	9.845	4.314	34.791	2.573	14.969	8.655	6.179	4.670	3.033	29.278	51.523	66.784
Sicilia	41.505	5.735	19.853	229.368	7.985	16.247	17.926	5.497	21.508	53.333	296.461	122.496
Sardegna	13.192	10.408	5.263	4.050	20.636	14.013	2.810	17.836	82	10.780	32.913	66.157
ITALIA SETTENTR.	192.901	77.315	1.781.506	170.597	239.950	43.518	121.721	67.066	39.496	224.396	2.222.319	736.147
ITALIA CENTRALE	50.811	61.034	388.196	112.814	216.224	44.274	32.425	82.585	14.515	112.516	612.855	502.539
ITALIA MERIDIONALE	73.285	17.540	577.834	35.962	77.573	32.563	14.899	20.860	8.859	122.279	704.621	277.033
ITALIA INSULARE	54.697	16.143	25.116	233.418	28.621	30.260	20.736	23.333	21.590	64.113	329.374	188.653
IN COMPLESSO	371.694	172.032	2.772.652	552.791	562.368	150.615	189.761	193.844	84.460	523.304	3.869.169	1.704.372
Anno 1940												
Piemonte	10.168	9.722	615.258	44.402	41.195	10.650	8.204	3.155	289	22.150	679.550	85.643
Liguria	494	257	5.511	254	10.574	2.192	22.447	6.207	394	1.424	6.516	43.238
Lombardia	80.530	31.520	560.705	29.656	66.605	1.696	54.806	7.056	4.437	35.915	702.411	170.515
Venezia Tridentina	—	1.377	—	—	5.522	474	415	365	769	5.999	1.377	13.544
Veneto	71.615	26.581	401.691	41.256	84.962	10.664	15.517	28.760	31.044	97.769	541.143	268.716
Venezia Giulia e Zara	7	—	15.384	—	3.380	496	838	658	2.137	18.966	15.391	26.475
Emilia	65.984	5.312	110.358	47.124	67.542	17.600	29.144	23.479	1.346	50.857	228.778	189.968
Toscana	50.053	47.973	11.670	12.839	125.868	27.228	14.108	33.768	1.768	37.715	122.535	240.455
Marche	6.082	17.919	125.135	17.526	25.108	1.859	2.867	1.670	—	18.642	166.662	50.146
Umbria	3.366	11.831	67.870	2.883	19.922	2.783	2.666	15.063	293	16.237	85.950	56.964
Lazio	28.917	19.867	118.125	16.693	62.138	15.181	15.430	35.210	11.302	55.378	183.608	194.699
Abruzzi e Molise	3.156	4.767	83.916	6.388	13.130	2.578	511	1.236	936	12.504	98.227	30.895
Campania	19.115	3.691	124.861	10.246	24.405	5.186	2.804	7.822	1.243	42.594	157.913	84.054
Puglia	27.300	4.313	183.466	16.130	25.571	15.732	6.656	7.154	3.474	36.126	231.209	94.713
Lucania	8.768	2.900	122.971	4.595	4.660	2.003	226	1.612	834	7.182	139.234	16.517
Calabria	13.398	6.573	67.095	10.275	14.681	8.160	5.936	4.530	2.475	30.258	97.341	66.040
Sicilia	40.884	4.340	12.083	155.346	11.444	16.768	18.624	5.581	18.454	58.958	212.653	129.829
Sardegna	25.057	10.734	42.870	7.024	21.589	14.216	2.903	13.196	78	16.774	85.685	68.756
ITALIA SETTENTR.	228.798	73.392	1.710.284	162.692	279.780	43.772	131.371	69.680	40.416	233.080	2.175.166	798.099
ITALIA CENTRALE	88.418	97.590	322.800	49.947	233.036	47.051	35.131	85.711	13.363	127.972	558.755	542.264
ITALIA MERIDIONALE	71.737	22.244	582.309	47.634	82.447	33.659	16.133	22.354	8.962	128.664	723.924	292.219
ITALIA INSULARE	65.941	15.074	54.953	162.370	33.033	30.984	21.527	18.7.7	18.532	75.732	298.338	198.585
IN COMPLESSO	454.894	208.300	2.670.346	422.643	628.296	155.466	204.162	196.522	81.273	565.448	3.758.183	1.831.167

Segue : Tav. 180. — ISTITUTI DI CREDITO AGRARIO

Segue : d) Operazioni di credito agrario di esercizio e di miglioramento (in migliaia di lire)
per scopi in essere al 31 dicembre

Anno 1941

CIRCOSCRIZIONI	ESERCIZIO				MIGLIORAMENTO						TOTALE	
	Prestiti per conduzione	Prestiti per acquisto bestiame, macchine, ecc.	Anticipazioni su pegno di prodotti agricoli	Prestiti a favore di Enti e Associazioni	Mutui per costruzioni rurali	Mutui per nuove piantagioni	Mutui per irrigazioni	Mutui per sistemazione terreni	Mutui per formazione piccola proprietà coltivatrice	Mutui per altre migliorie	ESERCIZIO	MIGLIORAMENTO
Piemonte	11.845	10.236	340.078	30.953	54.811	9.772	8.910	3.475	312	26.963	393.112	104.243
Liguria	342	298	15.991	304	12.753	2.249	24.812	6.205	476	2.829	16.935	49.324
Lombardia	60.463	40.793	433.781	78.686	71.262	1.783	63.508	7.908	4.684	41.578	613.723	190.723
Venezia Tridentina	—	—	—	—	6.048	489	399	354	719	6.786	—	14.795
Veneto	76.414	27.025	237.182	156.162	78.518	12.130	14.631	32.503	25.795	98.858	496.783	262.435
Venezia Giulia e Zara	—	—	—	—	3.246	475	855	676	2.057	18.729	—	26.038
Emilia	60.481	8.257	132.865	65.822	79.738	18.257	32.060	25.841	1.534	47.987	267.425	205.417
Toscana	14.555	10.744	14.855	3.018	127.032	19.650	15.986	40.338	2.071	47.440	43.172	252.517
Marche	4.291	13.611	40.550	101.163	26.688	1.974	3.221	1.792	—	22.448	159.615	56.123
Umbria	7.452	11.583	9.947	57.688	22.943	3.002	2.939	16.879	310	21.256	86.670	67.329
Lazio	21.999	18.603	12.300	143.934	73.251	16.234	16.579	39.210	12.572	50.844	196.836	208.690
Abruzzi e Molise	2.154	4.989	118.772	5.647	14.514	2.187	502	1.270	885	10.392	131.562	29.750
Campania	21.482	3.311	151.460	7.816	28.523	7.816	3.220	8.485	1.142	43.472	184.069	92.658
Puglie	24.553	4.817	457.959	13.999	30.225	16.056	6.207	7.633	2.888	41.404	501.328	104.413
Lucania	5.391	2.804	149.471	3.672	4.322	1.905	240	1.729	788	8.073	161.338	17.057
Calabria	12.450	7.562	109.870	11.777	15.213	3.680	11.004	4.098	2.625	30.074	141.659	66.694
Sicilia	39.577	4.622	23.263	200.791	13.336	17.132	19.881	5.700	20.904	61.918	268.253	138.871
Sardegna	13.661	8.919	11.785	2.630	23.085	13.518	3.772	15.026	93	17.141	36.995	72.635
ITALIA SETTENTR.	209.545	86.609	1.159.897	331.927	306.376	45.155	145.175	76.962	35.577	243.730	1.787.978	852.975
ITALIA CENTRALE	48.297	54.541	77.652	305.803	249.914	40.860	38.725	98.219	14.953	141.988	486.293	584.659
ITALIA MERIDIONALE	66.030	23.483	987.532	42.911	92.797	31.644	21.173	23.215	8.328	133.415	1.119.956	310.572
ITALIA INSULARE	53.238	13.541	35.048	203.421	36.421	30.650	23.653	20.726	20.997	79.059	305.248	211.506
IN COMPLESSO	377.110	178.174	1.280.129	884.062	685.506	148.309	228.728	219.122	79.855	598.192	3.699.476	1.959.712

Anno 1942

CIRCOSCRIZIONI	ESERCIZIO					MIGLIORAMENTO					TOTALE		
	Prestiti per conduzione	Prestiti per acquisto bestiame, macchine, ecc.	Anticipazioni su pegno di prodotti agricoli	Prestiti a favore di Enti e Associazioni	Finanziamento ammassi prodotti agricoli	Mutui per costruzioni rurali	Mutui per nuove piantagioni	Mutui per irrigazioni	Mutui per sistemazione terreni	Mutui per formazione piccola proprietà coltivatrice	Mutui per altre migliorie	ESERCIZIO	MIGLIORAMENTO
Piemonte	11.873	11.781	6.101	34.900	714.334	78.599	10.035	9.726	3.907	359	24.758	778.989	127.384
Liguria	228	327	—	1.200	5.718	13.976	2.301	26.980	7.071	443	1.250	7.473	51.951
Lombardia	51.700	36.383	1.749	99.966	1.013.922	83.883	1.575	69.864	8.438	6.307	44.635	1.203.720	214.702
Venezia Tridentina	—	—	—	—	—	5.917	480	385	316	685	5.524	—	13.307
Veneto	54.192	18.459	44.121	100.090	610.219	87.946	10.842	11.863	19.767	19.964	105.215	827.081	255.597
Venezia Giulia e Zara	—	—	—	—	—	2.596	432	860	526	1.951	16.303	—	22.577
Emilia	60.070	8.345	3.775	77.819	601.185	91.636	20.462	35.352	28.958	1.362	61.352	751.194	239.122
Toscana	14.343	10.051	9	26.675	25.667	143.920	21.394	18.022	43.483	1.766	51.458	76.745	280.043
Marche	2.295	15.469	7	22.769	154.129	30.740	2.257	3.539	3.091	1.259	21.378	194.669	62.264
Umbria	8.644	9.443	205	7.804	88.801	27.722	3.206	3.128	18.798	766	19.720	114.897	73.340
Lazio	34.039	19.984	13.472	16.220	199.597	77.025	18.138	18.807	43.284	10.536	76.969	283.312	244.759
Abruzzi e Molise	1.928	4.043	—	3.975	191.011	15.472	2.188	467	1.634	857	11.512	200.957	32.130
Campania	34.293	3.414	377	13.100	281.297	36.348	8.001	3.456	8.995	1.096	46.012	332.481	103.908
Puglie	26.446	6.575	—	18.249	612.896	34.289	19.557	7.954	7.975	2.813	41.026	664.166	113.614
Lucania	4.282	3.183	—	11.091	200.821	4.165	1.536	250	2.175	702	6.676	219.377	15.504
Calabria	6.259	5.796	70	18.567	187.668	14.601	3.253	10.726	4.081	2.528	31.782	218.360	66.971
Sicilia	25.700	3.767	57	42.328	127.550	8.439	17.817	20.559	5.600	18.833	63.844	199.402	135.092
Sardegna	11.547	8.924	2.636	2.437	3.100	21.272	13.432	2.849	13.195	93	16.621	28.644	67.462
ITALIA SETTENTR.	178.063	75.295	55.746	313.975	2.945.378	364.483	46.127	155.030	68.983	31.071	259.037	3.568.457	924.731
ITALIA CENTRALE	59.321	54.947	13.693	73.468	468.194	279.407	44.995	43.496	108.656	14.327	169.525	669.623	660.406
ITALIA MERIDIONALE	73.208	23.011	447	64.982	1.473.693	104.875	34.535	22.853	24.860	7.996	137.008	1.635.341	332.127
ITALIA INSULARE	37.247	12.691	2.693	44.765	130.650	29.711	31.249	23.408	18.795	18.926	80.465	228.046	202.554
IN COMPLESSO	347.839	165.844	72.579	487.190	5.017.915	778.476	156.906	244.787	221.294	72.320	646.035	6.101.467	2.119.818

Segue: Tav. 180. — ISTITUTI DI CREDITO AGRARIO

e) Operazioni di credito agrario di esercizio e di miglioramento (in migliaia di lire)
in essere al 31 dicembre per Istituti

CIRCOSCRIZIONI	ESERCIZIO				MIGLIORAMENTO			TOTALE	
	Istituti speciali	Banca Nazionale del Lavoro	Istituti autorizzati	Enti intermediari	Istituti speciali	Consorzio Nazionale C. A. di miglioramento	Istituti autorizzati	ESERCIZIO	MIGLIORAMENTO
<i>Anno 1939</i>									
Piemonte	480.622	30.665	12.552	3.816	39.868	34.215	—	527.655	74.083
Liguria	2.649	—	—	347	15.514	25.726	—	2.996	41.240
Lombardia	419.401	91.394	265.569	12.030	70.545	72.466	445	788.394	143.456
Venezia Tridentina	—	15.674	—	—	9.221	4.265	—	15.674	13.486
Veneto	585.036	—	42.913	5.750	228.954	35.109	—	633.699	264.063
Venezia Giulia e Zara	—	13.114	—	—	24.235	2.897	—	13.114	27.132
Emilia	—	129.649	106.403	4.735	25.069	147.618	—	240.787	172.687
Toscana	2.611	21.936	85.487	3.505	128.925	88.197	3.310	113.539	220.432
Marche	96.663	10.580	122.493	1.831	15.021	33.925	989	231.567	49.935
Umbria	37.766	12.732	54.447	369	6.896	46.864	—	105.314	53.760
Lazio	70.940	7.709	82.604	1.182	6.383	171.848	181	162.435	178.412
Abruzzi e Molise	112.662	15.880	2.397	1.166	19.117	9.277	—	132.105	28.394
Campania	64.154	3.755	—	4.591	34.706	40.131	—	72.500	74.837
Puglie	346.813	5.411	1.628	7.289	31.949	57.844	—	361.141	89.793
Lucania	85.654	—	48	1.650	14.144	3.081	—	87.352	17.225
Calabrie	36.775	13.464	164	1.120	45.275	21.509	—	51.523	66.784
Sicilia	256.933	22.971	3.478	13.079	69.975	52.521	—	296.461	122.496
Sardegna	15.031	4.755	—	13.127	32.301	33.856	—	32.913	66.157
ITALIA SETTENTRIONALE	1.487.708	280.496	427.437	26.678	413.406	322.296	445	2.222.319	736.147
ITALIA CENTRALE	207.980	52.957	345.031	6.887	157.225	340.834	4.480	612.855	502.539
ITALIA MERIDIONALE	646.058	38.510	4.237	15.816	145.191	131.842	—	704.621	277.033
ITALIA INSULARE	271.964	27.726	3.478	26.206	102.276	86.377	—	329.374	188.653
IN COMPLESSO	2.613.710	399.689	780.183	75.587	818.068	881.349	4.925	3.869.169	1.704.372
<i>Anno 1940</i>									
Piemonte	606.377	41.265	27.729	4.179	48.530	37.113	—	679.550	85.643
Liguria	5.156	972	—	388	15.325	27.913	—	6.516	43.238
Lombardia	377.912	67.754	250.233	6.512	91.700	78.488	327	702.411	170.515
Venezia Tridentina	—	1.377	—	—	8.925	4.619	—	1.377	13.544
Veneto	491.946	—	46.744	2.453	230.690	38.026	—	541.143	268.716
Venezia Giulia e Zara	—	15.391	—	—	23.337	3.138	—	15.391	26.475
Emilia	—	122.535	103.687	2.556	30.100	159.868	—	228.778	189.968
Toscana	5.224	17.263	96.946	3.102	141.902	95.243	3.310	122.535	240.455
Marche	72.391	28.594	62.148	3.529	13.402	36.744	—	166.662	50.146
Umbria	51.195	12.069	20.403	2.283	6.259	50.705	—	85.950	56.964
Lazio	57.127	9.706	113.396	3.379	7.606	186.302	791	183.608	194.699
Abruzzi e Molise	88.668	8.552	24	983	20.747	10.148	—	98.227	30.895
Campania	131.932	22.608	—	3.373	40.588	43.466	—	157.913	84.054
Puglie	223.457	2.102	355	5.295	32.062	62.651	—	231.209	94.713
Lucania	137.126	—	48	2.060	13.180	3.337	—	139.234	16.517
Calabrie	80.922	11.673	1.537	3.209	42.743	23.297	—	97.341	66.040
Sicilia	187.152	12.248	1.606	11.647	72.944	56.885	—	212.653	129.829
Sardegna	61.178	6.445	—	18.062	32.087	36.669	—	85.685	68.756
ITALIA SETTENTRIONALE	1.481.391	249.294	428.393	16.088	448.607	349.165	327	2.175.166	798.099
ITALIA CENTRALE	185.937	67.632	292.893	12.293	169.169	368.994	4.101	558.755	542.264
ITALIA MERIDIONALE	662.105	44.935	1.964	14.920	149.320	142.899	—	723.924	292.219
ITALIA INSULARE	248.330	18.693	1.606	29.709	105.031	93.554	—	298.338	198.585
IN COMPLESSO	2.577.763	380.554	724.856	73.010	872.127	954.612	4.428	3.766.183	1.831.167

Segue : Tav. 180. — ISTITUTI DI CREDITO AGRARIO

Segue : e) Operazioni di credito agrario di esercizio e di miglioramento (in migliaia di lire)
in essere al 31 dicembre per Istituti

CIRCOSCRIZIONI	E S E R C I Z I O				M I G L I O R A M E N T O			T O T A L E	
	Istituti speciali	Banca Nazionale del Lavoro	Istituti autorizzati	Enti intermediari	Istituti speciali	Consorzio Nazionale C. A di miglioramento	Istituti autorizzati	ESERCIZIO	MIGLIORAMENTO
<i>Anno 1941</i>									
Piemonte	324.294	36.292	28.154	4.372	60.556	43.687	—	393.112	104.243
Liguria	14.302	2.336	—	297	16.900	32.424	—	16.935	49.324
Lombardia	338.513	80.862	189.544	4.804	101.751	88.893	79	613.723	190.723
Venezia Tridentina	—	—	—	—	8.539	6.256	—	—	14.795
Veneto	427.128	24.133	42.811	2.711	216.616	45.819	—	496.783	262.435
Venezia Giulia e Zara	—	—	—	—	21.546	4.492	—	—	26.038
Emilia	—	138.183	121.774	7.468	35.934	169.483	—	267.425	205.417
Toscana	4.647	19.891	15.800	2.834	140.158	109.049	3.310	43.172	252.517
Marche	106.934	30.424	22.257	—	13.552	42.571	—	159.615	56.123
Umbria	53.940	12.255	20.475	—	8.464	58.865	—	86.670	67.329
Lazio	54.163	12.255	130.418	—	6.786	199.907	1.997	196.836	208.690
Abruzzi e Molise	100.005	30.425	20	1.112	16.482	13.268	—	131.562	29.750
Campania	163.093	19.686	—	1.290	43.204	49.454	—	184.069	92.658
Puglie	483.209	15.355	105	2.659	32.550	71.863	—	501.328	104.413
Lucania	159.345	—	48	1.945	12.339	4.718	—	161.338	17.057
Calabrie	115.011	22.735	3.148	765	38.725	27.969	—	141.659	66.694
Sicilia	222.487	31.535	6.470	7.761	73.769	65.102	—	268.253	138.871
Sardegna	12.794	11.509	—	12.692	30.793	41.842	—	36.995	72.635
ITALIA SETTENTRIONALE	1.104.237	281.806	382.283	19.652	461.842	391.054	79	1.787.978	852.975
ITALIA CENTRALE	219.684	74.825	188.950	2.834	168.960	410.392	5.307	486.293	584.659
ITALIA MERIDIONALE	1.020.663	88.201	3.321	7.771	143.300	167.272	—	1.119.956	310.572
ITALIA INSULARE	235.281	43.044	6.470	20.453	104.562	106.944	—	305.248	211.506
IN COMPLESSO	2.579.885	487.876	581.024	50.710	878.664	1.075.662	5.386	3.689.475	1.059.712
<i>Anno 1942</i>									
Piemonte	702.693	51.577	23.876	843	82.292	45.092	—	778.989	127.384
Liguria	6.581	732	—	160	18.036	33.915	—	7.473	51.951
Lombardia	558.901	121.380	501.852	21.587	119.339	95.363	—	1.203.720	214.702
Venezia Tridentina	—	—	—	—	7.695	5.612	—	—	13.307
Veneto	701.266	38.926	51.199	35.690	209.395	46.202	—	827.081	255.597
Venezia Giulia e Zara	—	—	—	—	18.856	3.812	—	—	22.668
Emilia	—	138.616	611.718	860	44.881	194.241	—	751.194	239.122
Toscana	12.703	20.899	41.149	1.994	161.012	115.721	3.310	76.745	280.043
Marche	118.368	40.420	33.756	2.125	17.619	44.645	—	194.669	62.264
Umbria	82.109	15.053	16.156	1.579	11.733	61.607	—	114.897	73.340
Lazio	82.785	15.054	183.691	1.782	12.089	232.670	—	283.312	244.759
Abruzzi e Molise	135.881	40.420	23.759	897	19.800	12.330	—	200.957	32.130
Campania	283.728	47.654	—	1.099	51.097	52.811	—	332.481	103.908
Puglie	567.420	42.738	52.085	1.923	37.493	76.121	—	664.166	113.614
Lucania	215.093	—	39	4.245	11.449	4.055	—	219.377	15.504
Calabria	173.283	44.208	16	853	38.665	28.306	—	218.360	66.971
Sicilia	162.659	18.442	5.687	12.614	65.976	69.116	—	199.402	135.092
Sardegna (a)	12.794	3.158	—	12.692	30.793	36.669	—	28.644	67.462
ITALIA SETTENTRIONALE	1.969.441	351.231	1.188.645	59.140	500.494	424.237	—	3.568.457	924.731
ITALIA CENTRALE	295.965	91.426	274.752	7.480	202.453	454.643	3.310	669.623	660.406
ITALIA MERIDIONALE	1.375.405	175.020	75.899	9.017	158.504	173.623	—	1.635.341	332.127
ITALIA INSULARE	175.453	21.600	5.687	25.306	96.769	105.785	—	228.046	202.554
IN COMPLESSO	3.816.264	639.277	1.544.883	100.943	958.220	1.158.288	3.310	6.101.467	2.119.818

(a) I dati sulle operazioni di credito agrario in essere al 31-12-42 presso l'Istituto di Credito Agrario per la Sardegna, non essendo ancora pervenuti a causa delle attuali contingenze, sono stati sostituiti con quelli dell'anno precedente.

B. — Mercato delle materie prime

TAV. 181. — PREZZI MEDI ANNUALI DEI PRINCIPALI MEZZI DI PRODUZIONE IMPIEGATI NELL'AGRICOLTURA
(Lire per quintale o per l'unità di misura espressamente indicata)

MERCÌ QUALITÀ E PIAZZE	1938		1939		1940		1941	
	ANNO SOLARE	CAMPAGNA	ANNO SOLARE	CAMPAGNA	ANNO SOLARE	CAMPAGNA	ANNO SOLARE	CAMPAGNA
MACCHINE AGRICOLE								
Trattrici (cadauna).								
Fiat a cingoli 700 c di grande potenza	46.000	46.250	47.417	54.000	60.833	62.000	62.000	—
Fiat 700 a ruote 28 HP.	28.000	28.500	29.625	31.541,65	33.167	34.000	34.750	38.500
Aratri (cadauno).								
Trazione animale Tipo brabantino	1.115	1.105	1.127,25	1.291,40	1.444,15	1.475	1.558	1.712,50
Trazione meccanica pesante AB. 2N	3.557,50	3.627,50	3.685,40	4.272,90	4.739,15	4.949,60	5.455	6.100
Seminatrici (cadauna)								
da collina m. 1,25 a 7 dischi	1.353	1.339	1.394,85	1.673,15	1.976,65	2.113,35	2.278	2.525
da pianura m. 1,75 a 11 dischi	2.800	2.800	2.846,6	3.260,85	3.860,85	4.158,50	4.457	4.925,85
Altre								
Falciatrici da m. 1,37 (cadauna)	2.640	2.640	2.683,35	3.088,50	3.525	3.600	3.600	3.860
Mietitrici legatrici da m. 1,82 (cadauna)	7.380	7.440	7.584,0	8.017,90	8.600	9.166,65	9.500	1.062,50
Trinciaforaggi (cadauna)	585	584,15	603,35	695,60	807,10	845	908	1.225
Erpici prev. in ghisa (a Kg.)	2,60	2,60	2,80	3,20	3,65	4	4,55	5,20
Estirpatori in ferro (a Kg.)	4	4,20	4,60	5,35	5,90	6	6,35	7,20
Coltivatori in ferro e acciaio (a Kg.)	6,60	6,50	6,65	7,30	7,90	8,60	10,30	12,15
CONCIMI CHIMICI								
Perfosfato d'ossa								
Titolo 11-13% Firenze	27,35	40,35	44,35	43,50	49,15	51	59,60	85,20
Titolo 15-17% Cuneo	40,45	44	45	45,85	50	51,45	58,50	65
Titolo 19-21% Milano	49,40	48,10	48,85	48,10	50,10	50,55	56,35	64,30
" Bologna	52,30	50,50	50,50	51,10	56	64,80	81,85	86,75
Perfosfato minerale								
Titolo 14-16% Udine	30,55	30,40	30,25	32,15	37,10	38	39,10	—
" Siena	32,70	33,10	33,75	35,40	40,60	41,35	44,10	44,45
" Napoli	25,40	27,45	29,80	31,35	32,35	33,30	33,30	33,30
" Agrigento	—	32,65	33	33,55	39,30	43	45,80	49,55
Titolo 15-17% Cremona	27,70	29,20	28,70	28,90	38,35	39,10	41,30	49,70
" Teramo	34,50	34,50	34,75	35,30	41,55	43,05	46,10	51,20
Titolo 16-18% Vercelli	33,10	33,65	32,80	34,30	41,45	41,50	45,10	50,80
" Cremona	29,15	30,65	30,25	30,35	39,95	40,85	45	54,10
" Udine	33,65	33,45	33,25	35,20	40,50	41,50	44,05	47,60
" Siena	35,85	36,25	36,95	38,75	44,30	45,05	48,35	49,60
Titolo 18-20% Brescia	32,55	32,50	32,50	32,50	36,05	41,15	41,20	41,20
" Udine	36,50	36,40	36,25	38,35	44,05	45,15	46,75	—
" Ferrara	29,45	30,30	32,25	36,45	42,60	44	49,10	58,25
" Siena	38,95	39,45	40,25	42,10	47,95	48,45	52	54,20
" Ascoli Piceno	38,55	38,70	38,80	40,25	42,85	41,60	42,10	45,35
" Teramo	38,70	38,70	38,80	40,10	47,15	48,10	52,90	59
Fosforiti								
Titolo 30-32% Novara	33,60	33,55	33,35	34,55	39,35	41,70	44,95	51,60
" Venezia	32,35	31,35	31,45	32,30	36,15	40,65	46,55	50,50
Nitrato di sodio Cileno greggio								
Titolo 15-16% Brescia	107,55	106,35	106,75	116,80	128,40	130,40	130,90	131
" Cremona	103,35	106,60	106,50	114,55	124,70	132,50	136,55	—
" Venezia	100,75	103,10	103,20	106,50	112,05	114,15	112,55	117,85
" Firenze	104,40	95,40	96,10	95,50	109,75	117,50	117,50	—
Cileno granul. Cremona	110,85	107,60	107,50	115,55	125,70	133,50	137,60	—
Sintetico								
Titolo 15 16% Napoli	—	99	99,85	107,55	118,75	122,50	122,25	121,75
" Bari	97	102,25	102,25	102,25	116,55	—	142	—
Nitrato di calcio								
Titolo 13-14% Brescia	88,45	90,60	88,45	98,65	107,60	110,95	112,85	119,25
" Piacenza	86,10	89	87,55	93,80	106,30	113	113,20	116,80
Titolo 15-16% Alessandria	98,25	98,80	98,80	112,40	123,55	124,40	124,20	126,90
" Brescia	97,45	99,60	97,45	107,90	117	120,95	123	129,50
" Verona	98,30	99,50	98,15	104,80	113,70	118,50	121,60	127,45
" Piacenza	95,65	96,50	97,15	103,70	116,35	123,15	123,55	127,05
" Firenze	98	98,75	97,95	114,15	117,20	122,25	123,65	128,10
" Ancona	99,60	100,30	99,80	107,90	119,40	124,75	126,95	137,40
" Chieti	97,15	97,75	97,15	100	114	120	121,40	130,70
" Bari	86,40	88,40	86,50	91,50	96,60	100,65	109,65	121,25
" Agrigento	105	106	102,25	106,25	108,35	116,20	127,75	139,10
Nitrato ammonico								
Titolo 15-16% Brescia	86	85,60	85,20	94,95	105	107,95	108,30	109,15
" Udine	87,85	89	87	93	103,90	108,50	109,55	—
" Modena	87,40	87,50	86,25	91	100,45	110,50	111,15	112,60
" Firenze	87,35	87,75	88,15	88,15	102,20	108,25	109	—
" Ancona	87,35	87,65	87,25	94,45	105,65	110,35	112,90	122,80
" Chieti	85,05	86,35	84,90	86,85	106	112	112,50	116,20
" Agrigento	89,40	92,50	86,65	91,10	98,65	116,35	119,15	124,55

Segue: TAV. 181. — PREZZI MEDI ANNUALI DEI PRINCIPALI MEZZI DI PRODUZIONE IMPIEGATI NELL'AGRICOLTURA

(Lire per quintale o per l'unità di misura espressamente indicata)

MERCÌ QUALITÀ E PIAZZE	1938		1939		1940		1941		
	ANNO SOLARE	CAMPAGNA	ANNO SOLARE	CAMPAGNA	ANNO SOLARE	CAMPAGNA	ANNO SOLARE	CAMPAGNA	
<i>Segue: CONCIMI CHIMICI</i>									
Solfato ammonico									
Titolo 20-21%	Vercelli	87,10	86,15	85,80	83,85	101,15	104,85	113,50	116,30
"	Milano	88 —	84,45	88,25	85,60	90,35	91,45	93,60	94,45
"	Ud.ne	95,25	95,15	94,60	96,70	111 —	113,15	115,60	—
"	Bologna	93,30	91 —	91,15	87,20	90,35	91,45	93,60	94,45
"	Ancona	94,95	93,95	95,15	98,30	112,30	115,25	119,40	124,45
"	Viterbo	92,10	91,60	93,55	96,10	110 —	113,10	115,95	—
"	Napoli	88,10	89 —	92,75	95,90	106,90	112,25	122,85	126,25
"	Bari	98,70	98,60	99,70	100 —	106 —	108,15	112,15	115,35
"	Palermo	91,55	92,90	95,90	96,40	112,75	113 —	113 —	113 —
Calciocianamide									
Titolo 15-16%	Vercelli	73,60	96,35	94,65	94,45	109,65	107,80	111,55	113 —
"	Pavia	74,15	73 —	74,10	72,15	85,90	91 —	98,10	101 —
"	Venezia	88,90	89 —	83,65	81,15	97,25	109,75	110,50	115,25
"	Bologna	75,65	74,35	73,80	74,25	88,65	93,65	101,50	107,05
"	Ancona	76,85	76,10	83,30	102,65	121,75	124,45	132,60	143 —
Titolo 20-21%	Firenze	90,49	98,30	93,15	101,20	115,50	123,05	124,30	130 —
"	Salerno	100 —	71,85	70,50	70,35	82,55	91,15	110,35	129 —
Cloruro potassico									
Titolo 40-42%	Vercelli	64,90	65 —	65 —	67,50	80,50	79,50	73,70	75 —
"	Venezia	61,50	62 —	65,35	67,90	66,45	64,35	74 —	60,60
Fosfato biammonico									
Anidride fosfo-	Milano	171,50	171,80	171,55	171,30	187 —	216,70	220,65	221 —
rica 47-49%	Verona	170,65	170,85	172,10	176,35	200,50	209 —	218,60	—
Azoto ammo-	Perugia	175,65	175,85	179,35	176,55	198,65	206,20	218,40	235,10
niacale 18-19%	Latina	179,20	179,05	178,70	182,75	209,25	232 —	—	—
"	Catania	177,20	175,90	176,60	180,25	198,70	196 —	208,85	224,85
Calce viva									
Per uso agricolo	Piacenza	20,65	20 —	20 —	22,80	27,80	30,85	33,35	35 —
"	Napoli	10 —	10 —	10 —	12,60	16 —	16,65	16,50	16,50
Gesso									
Per uso agricolo	Piacenza	9,60	9,60	9,70	10,60	12,75	14,10	14,60	15,55
"	Roma	9,75	9,75	9,80	10,50	13,80	13,70	13,75	13,75
SEMENTI									
Frumento									
Mentana	Torino	161 —	162,15	171,55	176 —	203,65	219 —	234,45	245 —
"	Cremona	174 —	179,60	177 —	190 —	190 —	225 —	225 —	225 —
"	Vicenza	182 —	182 —	179,50	179,50	215 —	215 —	220 —	220 —
"	Piacenza	176 —	176 —	180 —	184,40	194 —	216 —	234 —	243,35
"	Firenze	175 —	175 —	178 —	178 —	212 —	212 —	250 —	250 —
"	Macerata	203 —	203 —	188 —	188 —	230 —	230 —	254 —	254 —
"	Messina	148 —	148 —	148 —	148 —	230 —	230 —	237 —	237 —
Villa Glori	Torino	160 —	160 —	184 —	184 —	225 —	225 —	—	—
"	Piacenza	176 —	176 —	180 —	180 —	200 —	200 —	235 —	235 —
Damiano Chiesa	Torino	160 —	160 —	184 —	184 —	205 —	205 —	245 —	245 —
"	Cremona	179 —	178,65	178,60	189 —	192 —	216 —	221 —	218,75
"	Piacenza	176 —	180 —	182,65	180 —	200 —	200 —	235 —	235 —
Frassineto 405	Firenze	175 —	175 —	175 —	175 —	212 —	212 —	235 —	235 —
"	Macerata	200 —	200 —	198 —	198 —	233 —	233 —	250 —	250 —
Cappelli	Foggia	190 —	190 —	185 —	185 —	210 —	210 —	205 —	205 —
Segale									
Gigante di Lombardia.	Milano	155 —	170 —	147,50	150 —	180 —	180 —	200 —	200 —
Nostrana.	Bolzano	182 —	182 —	167,50	167,50	203,35	203,35	225 —	225 —
"	Piacenza	150 —	150 —	145 —	145 —	170 —	170 —	188 —	188 —
"	Napoli	110 —	110,35	125 —	125 —	155 —	155 —	—	—
Orzo									
Nostrano	Pola	119 —	114,15	119,15	139 —	151,40	161,40	177 —	168 —
Nazionale	Napoli	105 —	110,75	127,30	140,70	135,70	130 —	130 —	210 —
"	Bari	101 —	109 —	120,65	138,85	150,50	196 —	207 —	175 —
Avena									
Varietà danese	Alessandria	99 —	135,70	128,35	162,50	162,50	171,25	171,25	—
di Puglia	Foggia	89 —	92,85	110,65	128,35	158 —	156,80	172,80	184,75
Nostrana.	Grosseto	78 —	79,75	130 —	130 —	—	—	—	—
"	Palermo	101 —	101 —	138 —	159,50	149,75	142,50	140 —	140 —

Segue : Tav. 181. — PREZZI MEDI ANNUALI DEI PRINCIPALI MEZZI DI PRODUZIONE IMPIEGATI NELL'AGRICOLTURA
(Lire per quintale o per l'unità di misura espressamente indicata)

MERCÌ QUALITÀ E PIAZZE	1938		1939		1940		1941		
	ANNO SOLARE	CAMPAGNA	ANNO SOLARE	CAMPAGNA	ANNO SOLARE	CAMPAGNA	ANNO SOLARE	CAMPAGNA	
<i>Segue : SEMENTI</i>									
Granoturco									
Nostrano.	Alessandria.	133 —	125 —	125 —	130 —	130 —	155 —	156,65	185 —
»	Trento	140 —	140 —	140 —	140 —	158,35	156,65	190 —	190 —
Agostano.	Cremona.	123 —	134,20	138 —	142,80	148,30	153 —	160,70	171,60
»	Milano	136 —	—	150 —	150 —	160 —	160 —	165 —	165 —
»	Piacenza.	110 —	125 —	125 —	130 —	130 —	153,35	165 —	167,50
Tagliolone	Cremona.	122 —	130 —	135 —	141 —	147 —	156 —	165 —	166,65
Maggiengo bianco e giallo	Milano	135 —	140 —	140 —	130 —	130 —	180 —	180 —	—
Marano	Venezia	124 —	125 —	126 —	140 —	140 —	166,65	166,65	277 —
Bianco locale	Venezia	113 —	120 —	122 —	134 —	134 —	161,65	167,20	194 —
Gerifalchese	Catanzaro	102 —	—	—	140 —	140 —	140 —	140 —	160 —
Risone									
Originario	Novara	134 —	134 —	137 —	137 —	154 —	154 —	142 —	142 —
»	Mantova	131 —	131 —	135 —	135 —	150 —	150 —	145 —	145 —
»	Bologna	123 —	123 —	132 —	132 —	142 —	142 —	134,80	134,80
Maratelli	Novara	151 —	151 —	155 —	155 —	169 —	169 —	158,50	158,50
»	Milano	155 —	155 —	160 —	160 —	168 —	168 —	161 —	161 —
P. 6.	Novara	151 —	151 —	155 —	155 —	169 —	169 —	162 —	162 —
»	Milano	155 —	155 —	160 —	160 —	168 —	168 —	162,65	162,65
Vialone	Mantova	196 —	196 —	200 —	200 —	206 —	206 —	200 —	200 —
»	Bologna	175 —	175 —	180 —	180 —	185 —	185 —	188 —	188 —
Miglio									
Nazionale	Cuneo.	153 —	152,50	137,50	137,50	175 —	175 —	650 —	650 —
Comune	Milano	140 —	137,50	160 —	160 —	215 —	215 —	500 —	500 —
Saggina									
Nostrana.	Aosta	69 —	70,35	75 —	75 —	—	—	—	—
»	Pistoia.	54 —	54 —	88 —	88 —	120 —	120 —	165 —	165 —
Veneta	Venezia	80 —	80 —	76,50	76,50	86,65	86,65	318,35	318,35
Grano saraceno									
Nostrano.	Cuneo	134 —	139 —	135,45	140 —	146,80	169 —	196 —	—
»	Trieste	129 —	125 —	131,60	150,50	233,35	226,65	326 —	550 —
Fieno greco									
Mercantile	Mantova	121 —	135 —	137,80	162,50	167,80	178,65	192,25	205 —
»	Modena	130 —	125 —	125,60	135,75	153 —	190 —	220 —	800 —
Loietto									
Italico	Novara	202 —	377,80	376,55	361 —	359,15	406,25	412 —	613,35
»	Bergamo	198 —	371,25	354,15	397,50	410 —	450 —	497,15	650 —
»	Lucca	175 —	436,65	447,50	462,50	470 —	465 —	465 —	810 —
Perenne	Milano	389 —	500 —	511,10	700 —	833,35	1.100 —	1.100 —	1.100 —
Barbabetola da zucchero									
		350 —	350 —	310 —	310 —	346 —	400 —	425 —	400 —
Pomodoro (al kg.).									
Ladino di Panocchia	Parma	11 —	10,65	10,65	10 —	10 —	13 —	13 —	20 —
Vesuvio	Piacenza	35 —	35 —	35 —	40 —	40 —	40 —	40 —	55 —
San Marzano	Piacenza	25 —	25 —	25 —	35 —	35 —	35 —	35 —	50 —
»	Napoli	25 —	25 —	25 —	45 —	45 —	—	—	55 —
Genovese	Piacenza	13 —	15 —	15 —	20 —	20 —	20 —	20 —	40 —
Nostrano	Messina	10,25	10,10	10,10	12 —	12 —	10 —	10 —	7,50
Canapa									
Carmagnola	Torino	1.360 —	1.360 —	800 —	800 —	800 —	800 —	814,30	800 —
Nostrana	Forlì	1.112,50	1.112,50	790 —	716,65	—	—	602,60	666,65
»	Napoli	1.300 —	1.300 —	740,55	720 —	707,20	707,20	760 —	—
Lino									
Originario olandese	Brescia	290 —	290 —	290 —	—	—	—	—	—
Riprodottolo bresciano	Brescia	257 —	277 —	267 —	316 —	316 —	415 —	415 —	—
Primaverile	Cremona	270 —	265 —	320 —	530 —	530 —	440 —	440 —	—
Nostrano	Cremona	239 —	242,15	294,30	320 —	450 —	450 —	400 —	400 —
»	Bari	226 —	237,25	232 —	325,25	415 —	470 —	540 —	—
Originario	Venezia	290 —	290 —	290 —	288,50	288,50	441 —	441 —	555,35
»	Ancona	290 —	290 —	290 —	295 —	324 —	348 —	409,15	455 —
Nazionale	Ferrara	204 —	209,35	271,65	424 —	480 —	548,75	554 —	390 —
Cotone									
Acala	Salerno	300 —	300 —	—	—	—	—	200 —	200 —
»	Taranto.	225 —	225 —	225 —	225 —	150 —	150 —	212,50	212,50
»	Agrigento	375 —	375 —	375 —	375 —	375 —	375 —	200 —	200 —
»	Caltanissetta	140 —	140 —	178 —	178 —	203,35	203,35	240 —	240 —
Biancavilla	Caltanissetta	95 —	95 —	100 —	100 —	202,35	202,35	—	—

Segue : TAV. 181. — PREZZI MEDI ANNUALI DEI PRINCIPALI MEZZI DI PRODUZIONE IMPIEGATI NELL'AGRICOLTURA

(Lire per quintale o per l'unità di misura espressamente indicata)

MERCÌ QUALITÀ E PIAZZE	1938		1939		1940		1941	
	ANNO SOLARE	CAMPAGNA	ANNO SOLARE	CAMPAGNA	ANNO SOLARE	CAMPAGNA	ANNO SOLARE	CAMPAGNA
<i>Segue : SEMENTI</i>								
Fava								
<i>Nostrana</i>	Alessandria	114 — 132,50	120 — 187,50	187,50	250 —	250 —	221 —	
»	Parma	120 — 121,65	125 — 147,50	147,50	200 —	200 —	245 —	
»	Brindisi	96 — 102,35	126 — 129	184,40	218,35	183,35	183,35	
»	Sassari	98 — 98,75	115,75	132,60	150 —	—	189 —	
<i>Mezzana di Puglia</i>	Macerata	92 — 114,85	155 — 145	145	260 —	260 —	220 —	
<i>Marzotica</i>	Catania	120 — 119,65	145 — 145	267,35	267,35	—	—	
Fagiuolo								
<i>Saluggia</i>	Cuneo	156 — 156,75	271,45	250 —	517,15	540 —	420 —	
<i>Galiziano</i>	Cuneo	174 — 171,25	291,45	270 —	550 —	572,50	440 —	
<i>Nostrano</i>	Pavia	198 — 191,60	205 —	200 —	400 —	400 —	540 —	
<i>Cannellino</i>	Forlì	258 —	300 —	—	485 —	—	650 —	
»	Napoli	248 — 234	266,65	275 —	375 —	400 —	—	
<i>Piattello bianco</i>	Arezzo	163 — 157,50	226,65	225 —	—	—	—	
Cece								
<i>Nostrano</i>	Bari	104 — 123	123 —	225 —	225 —	—	428,50	
»	Catania	137 — 175	175 —	—	—	380 —	380 —	
Lupino								
<i>Pugliese</i>	Pistoia	70 — 89	89 —	120 —	120 —	153 —	153 —	
<i>Nostrano</i>	Napoli	96 — 94,25	100,10	107,60	125,65	135 —	135 —	
Pisello								
<i>Espresso Alaska</i>	Pola	396 — 400	465 —	458,35	496 —	564 —	580 —	
<i>Quarantino</i>	Forlì	197 — 197,50	259,15	356,65	495 —	—	687,50	
<i>Vittoria</i>	Napoli	473 — 494,30	503,55	532,15	517,15	480 —	608 —	
<i>Nano precoce</i>	Cosenza	239 — 250	250 —	250 —	—	—	—	
Veccia								
<i>Nera</i>	Milano	150 — 175	220 —	220 —	400 —	400 —	516,65	
»	Piacenza	135 — 155	215 —	218,75	236,25	235 —	396,25	
»	Potenza	117 — 119	118 —	118 —	—	—	280 —	
<i>Vellutata</i>	Siena	142 — 165	200 —	200 —	228 —	228 —	406,65	
Erba medica								
<i>Selezionata</i>	Novara	600 — 825	825 —	1.150 —	1.150 —	1.628 —	1.628 —	
»	Milano	644 — 741,65	852,50	1.075 —	1.260,70	1.608,35	1.650 —	
»	Firenze	500 — 510	510 —	1.300 —	1.300 —	1.700 —	1.900 —	
»	Benevento	595 — 873	873 —	1.270 —	1.270 —	1.700 —	2.100 —	
Trifoglio								
<i>Ladino lodigiana</i>	Cuneo	2.180 — 2.180	2.183,35	3.340 —	3.283,35	2.440 —	2.440 —	
»	Milano	2.750 — 2.750	2.750 —	3.100 —	3.100 —	3.600 —	3.600 —	
<i>Violetto</i>	Cuneo	619 — 850	858,35	1.280 —	1.233,35	1.240 —	1.240 —	
»	Verona	570 — 718,50	812 —	944,75	1.011 —	1.103,40	1.250 —	
»	Bologna	538 — 780	780 —	1.141 —	1.141 —	1.253,25	1.253,25	
»	Siena	573 — 727,50	805 —	957,50	1.076,25	1.086,65	1.227,50	
»	Viterbo	681 — 831,65	869,45	990,85	1.390,85	1.466,65	1.582,50	
<i>Spadone</i>	Milano	1.082 — 1.195	1.195 —	1.417,50	1.417,50	1.730 —	1.730 —	
<i>Incarnato</i>	Milano	350 — 500	500 —	660 —	660 —	755 —	755 —	
»	Verona	397 — 530,10	530,10	589,50	589,50	671,80	671,80	
»	Viterbo	495 — 610	643,75	810 —	885 —	840 —	916 —	
Sulla								
<i>Sgusciata</i>	Pisa	978 — 1.233,35	1.378,15	1.667,85	1.877,80	2.389,30	2.475 —	
»	Benevento	894 — 1.423	1.423 —	1.910 —	1.910 —	2.650 —	2.650 —	
Lupinella								
<i>Sgusciata</i>	Parma	443 — 495	543,55	668,35	723,35	830 —	886,65	
»	Pisa	412 — 559	570,70	694,30	758,55	860,70	939,30	
»	Pesaro Urbino	456 — 476,65	467,50	663,75	664 —	766,65	800 —	
»	Benevento	— 478,35	525 —	768 —	768 —	850 —	850 —	
<i>Crocetta sgusciata</i>	Ancona	381 — 510	540 —	650 —	670 —	693,55	740,85	
Patata								
<i>Gialla lunga</i>	Venezia	83 — 92,40	92,40	128,35	128,35	130,80	130,80	
<i>Bohms</i>	Bologna	62 — 72,20	72,20	109,20	109,20	129,25	129,25	
<i>di Berlino</i>	Aquila	27 — 54	54 —	82 —	82 —	81,25	81,25	
»	Napoli	80 — 73,35	66,20	89,40	108 —	110,60	109,50	
»	Catania	99 — 104,70	103,15	143 —	147,25	165,60	176,20	
<i>Pepo</i>	Sassari	95 — 100	100 —	158,75	158,75	164,35	164,35	
<i>Majestic</i>	Sassari	95 — 100	100 —	158,75	158,75	164,35	164,35	

Segue: TAV. 181. — PREZZI MEDI ANNUALI DEI PRINCIPALI MEZZI DI PRODUZIONE IMPIEGATI NELL'AGRICOLTURA
(Lire per quintale o per l'unità di misura espressamente indicata)

MERCÌ QUALITÀ E PIAZZE	1938		1939		1940		1941		
	ANNO SOLARE	CAMPAGNA	ANNO SOLARE	CAMPAGNA	ANNO SOLARE	CAMPAGNA	ANNO SOLARE	CAMPAGNA	
PIANTINE DA TRAPIANTO									
<i>(a migliaio).</i>									
Cavolo									
Cappuccio	Savona	17,35	17,35	17,65	17,65	23,65	23,65	30 —	—
Grosso tardivo	Milano	26 —	30 —	28,65	—	—	—	—	—
Cavolfiore									
Precoce toscano	Livorno	22 —	21,75	21,65	21,65	27,75	50 —	50 —	50 —
Nostrano	Napoli	27 —	27,50	27,50	28,50	28,50	33 —	33 —	—
Carciofo									
Violetto di Toscana	Forlì	99 —	99 —	100,50	100 —	109,50	110 —	110 —	110 —
di Schito	Napoli	94 —	100 —	123,35	172,50	191,65	211 —	231,25	—
Pomodoro									
Grosso liscio	Genova	25 —	25 —	25 —	30 —	30 —	100 —	100 —	—
Nostrano	Savona	15 —	18,75	18,75	25 —	25 —	31,25	31,25	—
Reginella	Napoli	13 —	13 —	13 —	12 —	12 —	—	—	13 —
MANGIMI									
Granoturco									
Farina	Milano	66,80	75,75	79 —	87 —	86,45	90,35	101,10	101,45
»	Padova	70,95	75,30	76,30	76,15	76 —	80 —	82 —	82 —
»	Vicenza	76,75	78,25	79 —	84,70	92,90	101,20	106,25	107 —
»	Bologna	80,55	82,85	82,95	90,15	103,65	110 —	110 —	—
Crusca e cruschetto									
Alessandria.	60,90	64,35	70,40	70,85	72 —	73 —	73 —	73 —
Mantova		63,80	65,95	69 —	69,75	70,75	71,75	80,25	88 —
Udine		57,90	64,55	68,35	70,30	72,50	72,35	73,25	73 —
Bologna		64,10	64,85	65,35	66,25	68,75	69,25	69 —	69 —
Roma		61,25	65,25	68 —	68,85	69,35	69,50	70 —	70 —
Cascami di riso									
Pula	Vercelli	52,10	53,85	57,75	60,05	61,85	62 —	62 —	62 —
»	Cremona	51,40	52,50	55,80	59,05	61,75	62 —	62 —	62 —
»	Milano	49,05	62 —	69 —	72,65	74,85	75,50	77,50	79,90
Farinaccio	Vercelli	76,60	78,10	79,55	81,25	82,75	83 —	84,65	88,55
»	Cremona	65,40	74,15	80 —	81,15	82,65	83 —	84,80	89,25
»	Milano	83 —	85,65	87 —	91,35	95,85	96 —	98,55	107,25
Lino									
Panello	Cuneo	117 —	119 —	115,40	110 —	110 —	110 —	110,65	112,50
»	Milano	90,40	91,10	89,15	88,40	90,10	92,30	91,90	91,70
»	Bologna	95 —	92,75	94,25	97,65	102,65	105 —	105 —	—
»	Firenze	105 —	108 —	108 —	—	—	—	—	—
Farina	Cremona	89 —	84,20	88 —	90,45	95,45	97,10	97 —	—
Arachide									
Panello	Cremona	78 —	80,35	78 —	80,75	86,25	89 —	89 —	—
Farina	Milano	—	68,95	72,85	74,65	77 —	78 —	80,60	81,55
»	Parma	78 —	83,50	86,65	92,65	99,10	101,20	—	—
Sesamo									
Farina	Cremona	65 —	65,90	73 —	76 —	82 —	84 —	84 —	—
»	Milano	—	69,15	67,90	68,85	70,75	75,55	79,45	79,80
Colza e ravizzone									
Farina	Milano	47,80	56,80	60 —	55,55	46,10	40,90	38,10	38,15
»	Padova	43 —	41,85	41,85	—	—	—	—	—
Cocco									
Farina	Torino	—	73,60	73,10	73,55	74,65	75 —	75 —	75 —
»	Cremona	75 —	72,25	78 —	80,75	86 —	89 —	89 —	—
»	Bologna	92,75	81,55	77,90	80,50	85,15	87,75	89 —	—
Carrube									
Intere	Milano	85 —	86,65	87 —	95,80	110 —	118,20	144 —	165 —
»	Salerno	75 —	75,40	76,25	78,45	82,50	95 —	100 —	100 —
Melassa									
Milano		71 —	66,30	61,50	63,65	65 —	65 —	65 —	65 —

Segue : TAV. 181. — PREZZI MEDI ANNUALI DEI PRINCIPALI MEZZI DI PRODUZIONE IMPIEGATI NELL'AGRICOLTURA

(Lire per quintale o per l'unità di misura espressamente indicata)

MERCÌ QUALITÀ E PIAZZE	1938		1939		1940		1941	
	ANNO SOLARE	CAMPAGNA	ANNO SOLARE	CAMPAGNA	ANNO SOLARE	CAMPAGNA	ANNO SOLARE	CAMPAGNA
SEME BACCHI								
(per oncia legale)								
Giallo puro	27 —	37 —	37 —	36,75	36,75	48 —	48 —	—
Incroci bigialli	31 —	37 —	37 —	39 —	39 —	54 —	54 —	—
ANTIPARASSITARI								
Solfo								
Ventilato Torino	98,25	98,50	100,15	102,65	117,25	119,90	134 —	133 —
" Brescia	105 —	105 —	103,35	103 —	132 —	133 —	144,10	147 —
" Bologna	93,30	96,15	98 —	98 —	125 —	125 —	—	—
Solfo ramato								
Ramato - Titolo 3 % Ancona	104,60	104 —	99,40	102 —	117,55	122 —	135,65	140,35
" - Titolo 3½ % Cuneo	116,10	116,85	119,55	—	129,40	135 —	150,65	164 —
Solfato di rame								
Titolo 98-99 % Asti	207,75	202 —	191,20	191,35	244,50	244,25	254,35	259,50
" Mantova	219 —	217,20	213 —	211,20	249 —	247,20	272 —	270,20
" Treviso	215,45	213,50	201,8 —	201,80	251,75	250,50	253,90	253,40
" Siena	209,70	210,10	200,05	201 —	248,40	246 —	254 —	254,65
" Roma	217,50	221,20	210,15	210,60	249,25	255,60	285,25	280 —
" Napoli	209,40	206 —	204,90	205,40	246,45	241,80	264,65	263,20
Solfato di ferro								
Microcristallino Imperia	30 —	32,10	35,75	38,35	40,45	42,10	53,35	70 —
" Verona	40 —	42,10	44,55	47,50	50,45	55 —	71,65	86,65
" Roma	37,50	38,50	39,75	41 —	43,50	45,55	46,10	46 —
Pasta e polvere Caffaro								
Titolo 16 % Imperia	208 —	210 —	195,40	195,20	229 —	230,80	239,50	240 —
" Siena	192 —	190,20	183,65	183 —	221,60	223,50	229 —	229 —
" Napoli	204 —	197,35	203 —	202 —	241,35	239,20	262,25	262,40
Solfuro di carbonio								
Bidistillato Siena	230 —	230 —	230 —	230 —	260,90	280 —	276,65	—
Arseniati								
di piombo Milano	885 —	885 —	885 —	885 —	1.052 —	1.065 —	1.128 —	1.207,85
" Firenze	745 —	745 —	820 —	820 —	—	—	—	—
di calcio Milano	695 —	695 —	758,35	775 —	635 —	637,50	650 —	650 —
" Napoli	700 —	700 —	700 —	700 —	800 —	800 —	—	—
COMBUSTIBILI E LUBRIFICANTI								
Carburanti (a)								
Petrolio agricolo	79 —	73,90	78 —	100,25	138,75	172,65	171,60	174,10
Nafta colorata	68,75	64,60	68,50	86,45	116,80	157,05	155,30	163,60
Carboni fossili nazionali (b)								
(per tonnellata)								
Pezzuatura Arsa	155,55	151,65	154,55	192,75	234,05	243 —	243 —	243 —
" Sulcis	133,25	131,25	138,10	175,90	213,65	222 —	222 —	222 —
Antraciti								
(per tonnellata)								
Pezzuatura cobles Inglese	300 —	309 —	329 —	406 —	454 —	490 —	—	—
Noci prima (c) Westfalia 1ª	316,65	302,50	335 —	410 —	468,55	490 —	—	—
Grossa (d) Westfalia 1ª	311,65	309,60	323,35	380 —	436,65	450 —	450 —	450 —
Olio lubrificante								
Superdenso Milano	626,15	626,40	692,85	806,50	870,35	889,85	1.038 —	1.367 —
Semidenso Roma	430 —	430 —	501,45	629,80	688,35	690 —	880,90	1.273,35
Denso "	447,50	447,05	504 —	638,50	703,25	708 —	739 —	1.226,15
Ultradenso "	465 —	465 —	536,45	663,30	721,85	725 —	937,10	1.382,55

(a) Prezzi base depositi costieri. — (b) Merce resa franco vagoni Genova. — (c) Via mare; merce su vagoni Genova. — (d) Via terra adognato Chiasso.

TAV. 182. - SALARI ORARI (LIRE E CENTESIMI) DEI
a) Medie.
(U = UOMINI; D =

Table with columns: N. d'ordine, PROVINCE, ZONE, I Trimestre, II Trimestre (a), III Trimestre, IV Trimestre, I Trimestre, II Trimestre (a). Rows list provinces like Alessandria, Aosta, Asti, Cuneo, Novara, Torino, Vercelli, Genova, Imperia, La Spezia (c), Savona, Bergamo, Brescia, Como, Cremona, Mantova, Milano, Pavia (c), Sondrio, Varese, Bolzano, Trento, Belluno, Padova, Rovigo, Treviso, Udine, Venezia, Verona, Vicenza, Carnaro (Fiume), Gorizia, Istria (Pola), Trieste, Zara (c), Bologna, Ferrara, Forlì, Modena, Parma, Piacenza.

(*) Per la circoscrizione delle singole zone vedasi il "Bollettino mensile di statistica agraria e forestale", nn. 2 e 3 dei mesi di febbraio e dal 10 aprile. - (b) Dal 16 giugno ha avuto inizio la corresponsione di un compenso speciale giornaliero, del quale si è tenuto conto a far data

Salari
BRACCianti AGRICOLI PER LAVORI ORDINARI (*)
trimestrali
DONNE; R = RAGAZZI)

Table with columns: N. d'ordine, I Trimestre, II Trimestre, III Trimestre, IV Trimestre, I Trimestre, II Trimestre, III Trimestre, IV Trimestre, I Trimestre, II Trimestre, III Trimestre, IV Trimestre. Rows list provinces like Alessandria, Aosta, Asti, Cuneo, Novara, Torino, Vercelli, Genova, Imperia, La Spezia (c), Savona, Bergamo, Brescia, Como, Cremona, Mantova, Milano, Pavia (c), Sondrio, Varese, Bolzano, Trento, Belluno, Padova, Rovigo, Treviso, Udine, Venezia, Verona, Vicenza, Carnaro (Fiume), Gorizia, Istria (Pola), Trieste, Zara (c), Bologna, Ferrara, Forlì, Modena, Parma, Piacenza.

marzo 1938. - (a) Gli aumenti, pur avendo avuto decorrenza per il 1939 dal 23 marzo e per il 1940 dal 25 marzo, sono stati considerati a partire dal 10 luglio. - (c) Per le provincie di La Spezia, Pavia (solo donne) e Zara il contratto contempla tariffe giornaliere.

Segue: Tav. 182. — SALARI ORARI (LIRE E CENTESIMI) DEI
Segue: a) Medie
(U = UOMINI; D =

Table with columns for N. d'ordine, PROVINCE, ZONE, and quarterly salary data (I Trimestre, II Trimestre, III Trimestre, IV Trimestre) for years 1939 and 1940. Rows include provinces like Ravenna, Reggio nell'Emilia, Arezzo, Firenze, Grosseto, Livorno, Massa-Carrara, Pisa, Siena, Ancona, Ascoli Piceno, Macerata, Pesaro Urbino, Perugia, Terni, Frosinone, Latina, Rieti, Roma, Viterbo, Campobasso, Chieti, L'Aquila, Pescara, and Teramo.

(*) (a) (b) Vedansi note (*), (a) e (b) alle pagine 366 e 367. — (c) Media ottenuta dai salari orari corrisposti nelle 4 zone, sopresse a partire dalle giornaliere. — (e) Dal 1° luglio 1941 le zone sono state ridotte a due.

BRACCIANTI AGRICOLI PER LAVORI ORDINARI (*)
trimestrali
DONNE: R = RAGAZZI)

Table with columns for N. d'ordine, and quarterly salary data (II Trimestre, IV Trimestre, I Trimestre, II Trimestre, III Trimestre, IV Trimestre) for years 1940 and 1942. Rows include provinces like Ancona, Ascoli Piceno, Macerata, Pesaro Urbino, Perugia, Terni, Frosinone, Latina, Rieti, Roma, Viterbo, Campobasso, Chieti, L'Aquila, Pescara, and Teramo.

dal secondo trimestre dell'anno 1939. Nelle quattro zone i salari erano, rispettivamente, di 1,70; 1,55; 1,70; 1,60. — (d) Il contratto contempla ta-

Segue : TAV. 182. — SALARI ORARI (LIRE E CENTESIMI) DEI

Segue : a) Medie

(U = UOMINI; D =

Table with columns for Province, Zone, and quarterly wage data (I, II, III, IV Trimestre) for years 1939, 1940, 1941, and 1942. Rows list provinces like Avellino, Benevento, Napoli, Salerno, Bari, Brindisi, Foggia, Lecce, Matera, Potenza, Catanzaro, Cosenza, Reggio di Calabria, Agrigento, Caltanissetta, Catania, Enna, Messina, Palermo, Ragusa, Siracusa, Trapani, Cagliari, Nuoro, and Sassari.

(*) (a) (b) Vedansi note (*), (a) e (b) alle pagine 366 e 367. — (c) A partire dal 2° trimestre dell'anno 1940 le zone sono state ridotte a tre.

BRACCIANTI AGRICOLI PER LAVORI ORDINARI (*)

trimestrali

DONNE; R = RAGAZZI)

Table with columns for quarterly wage data (III Trimestre, IV Trimestre, I Trimestre, II Trimestre) for years 1940, 1941, and 1942. Rows list provinces like Avellino, Benevento, Napoli, Salerno, Bari, Brindisi, Foggia, Lecce, Matera, Potenza, Catanzaro, Cosenza, Reggio di Calabria, Agrigento, Caltanissetta, Catania, Enna, Messina, Palermo, Ragusa, Siracusa, Trapani, Cagliari, Nuoro, and Sassari.

— (d) il contratto contempla tariffe giornaliere.

Segue: Tav. 182. — SALARI ORARI (LIRE E CENTESIMI) DEI BRACCIANTI AGRICOLI PER LAVORI ORDINARI

b) Medie annuali — Ore di lavoro giornaliero

(U = UOMINI; D = DONNE; R = RAGAZZI)

PROVINCIE	ZONE	SALARI ORARI (lire e centesimi)												ORE DI LAVORO GIORNALIERE NEI MESI DI:											
		Media anno 1939			Media anno 1940			Media anno 1941			Media anno 1942			Gennaio	Febbraio	Marzo	Aprile	Maggio	Giugno	Luglio	Agosto	Settembre	Ottobre	Novembre	Dicembre
		U	D	R	U	D	R	U	D	R	U	D	R	U	D	R	U	D	R	U	D	R	U	D	R
Alessandria	I-a	1,60	0,97	1,20	1,76	1,04	1,32	2,24	1,32	1,68	2,63	1,55	1,97	6	7	8	8	9	10	10	9	8	8	7	6
"	I-b	1,47	0,88	1,11	1,61	0,98	1,22	2,09	1,27	1,58	2,48	1,50	1,87	6	7	8	8	9	10	10	9	8	8	7	6
"	II	1,40	0,83	1,06	1,56	0,93	1,17	2,04	1,22	1,53	2,43	1,45	1,82	6	8	8	8	8	10	10	10	8	8	6	6
Aosta	Unica	1,42	0,85	1,13	1,56	0,94	1,25	2,03	1,22	1,63	2,41	1,45	1,94	6	7	8	9	9	(*)	(*)	(*)	8	8	7	7
"	Unica	1,40	0,83	1,05	1,52	0,93	1,17	2,03	1,29	1,65	2,44	1,53	1,97	6	7	8	8	9	(*)	(*)	(*)	8	8	7	7
Cuneo	I	1,58	0,94	1,29	1,74	1,04	1,39	2,13	1,38	1,73	2,49	1,70	2,06	6	7	8	8	8	10	10	10	8	8	7	6
"	II	1,52	0,90	1,22	1,67	0,99	1,34	2,06	1,33	1,68	2,42	1,66	2,00	6	7	8	8	8	10	10	10	8	8	7	6
Novara	Unica	1,62	0,90	1,22	1,79	0,98	1,32	2,15	1,26	1,57	2,47	1,52	1,81	7	7	8	8	8	8	8	8	8	8	8	7
Totona	I	1,60	0,96	1,29	1,78	1,07	1,43	2,10	1,26	1,68	2,40	1,44	1,91	6	7	8	8	8	10	10	10	8	8	8	7
"	II	1,54	0,93	1,23	1,70	1,02	1,36	2,02	1,22	1,62	2,32	1,39	1,85	6	7	8	8	8	8	8	8	8	8	8	7
Vercelli	Unica	1,61	0,88	1,25	1,76	0,97	1,37	2,12	1,25	1,64	2,45	1,51	1,91	7	7	8	8	8	8	8	8	8	8	8	7
Genova	I	2,60	1,47	1,78	1,86	1,61	1,96	3,33	1,87	1,27	3,70	2,08	2,52	8	8	8	8	8	8	8	8	8	8	8	8
"	II	2,29	1,27	1,52	2,51	1,40	1,66	2,92	1,62	1,93	3,24	1,80	2,14	8	8	8	8	8	8	8	8	8	8	8	8
"	III	2,04	1,14	1,27	2,24	1,25	1,40	2,60	1,45	1,62	2,89	1,62	1,80	8	8	8	8	8	8	8	8	8	8	8	8
Imperia	I	1,80	1,05	1,05	1,94	1,13	1,13	2,38	1,46	1,62	2,73	1,68	1,89	7	7	7	7	7	9	9	9	8	8	8	7
"	II	1,85	1,15	1,15	1,99	1,23	1,23	2,23	1,48	1,55	2,53	1,70	1,78	7	7	7	7	7	9	9	9	8	8	8	7
La Spezia (a)	I	2,06	1,26	1,59	2,27	1,40	1,75	2,73	1,68	2,10	3,13	1,92	2,40	7	7	8	8	8	9	9	9	8	8	8	7
"	II	2,37	1,46	1,82	2,61	1,60	2,01	2,84	1,73	2,19	3,00	1,81	2,32	7	7	8	8	8	9	9	9	8	8	8	7
"	III	—	—	—	—	—	—	—	—	—	—	—	—	7	7	8	8	8	9	9	9	8	8	8	7
Savona	I	2,28	1,46	1,84	2,51	1,60	2,02	2,85	1,82	2,29	3,10	1,98	2,50	6	8	8	8	10	10	10	8	8	8	6	6
"	II	2,04	1,33	1,71	2,24	1,47	1,89	2,42	1,58	2,04	2,53	1,66	2,13	6	8	8	8	10	10	10	8	8	8	6	6
Bergamo	Unica	1,62	0,97	1,49	1,76	1,06	1,63	2,06	1,24	1,92	2,32	1,39	2,15	6	7	8	8	10	10	10	8	8	8	7	6
Brescia	Unica	1,85	0,85	1,48	2,02	0,93	1,63	2,22	1,02	1,76	2,38	1,10	1,87	6	6	7	8	8	10	10	10	8	8	8	7
Como	Unica	1,59	0,95	1,25	1,76	1,07	1,37	2,21	1,34	1,67	2,59	1,56	1,92	6	7	8	8	10	10	10	8	8	8	6	6
Cremona	Unica	2,03	0,95	1,85	2,23	1,02	2,01	2,54	1,20	2,29	2,79	1,35	2,51	6	7	8	8	10	10	10	8	8	8	7	6
Mantova	Unica	1,81	1,07	1,07	1,98	1,17	1,17	2,37	1,42	1,42	2,69	1,63	1,63	6	7	8	8	10	10	10	8	8	8	7	6
Milano	Unica	1,71	0,87	1,43	1,87	0,95	1,57	2,21	1,20	1,84	2,49	1,42	2,06	6	7	8	8	10	10	10	10	8	8	6	6
Pavia (a)	I	1,62	0,85	1,18	1,75	0,94	1,30	2,07	1,18	1,53	2,37	1,39	1,76	(**)	(**)	8	8	8	(*)	(*)	(*)	(*)	(*)	8	(**)
"	II	1,62	0,85	1,18	1,75	0,94	1,30	2,08	1,18	1,54	2,39	1,39	1,77	7	7	8	8	8	8	8	8	8	8	8	7
"	III	1,62	0,85	1,18	1,75	0,94	1,30	2,08	1,18	1,54	2,39	1,39	1,77	7	7	8	8	10	10	10	8	8	8	7	6
Sondrio	Unica	1,59	1,02	1,02	1,76	1,12	1,29	2,08	1,31	1,52	2,33	1,46	1,71	7	7	7	8	10	10	10	8	8	8	7	6
Varese	Unica	1,72	0,91	1,43	1,89	1,02	1,58	2,27	1,32	1,89	2,58	1,57	2,14	6	7	8	9	10	10	10	8	7	6	6	
Bolzano	I	2,10	1,17	1,56	2,32	1,28	1,72	2,69	1,56	2,02	3,01	1,81	2,27	7	8	8	8	8	9	9	9	8	8	7	5
"	II	1,99	1,03	1,48	2,18	1,14	1,64	2,49	1,36	1,87	2,74	1,57	2,06	7	8	8	8	8	9	9	9	8	8	8	8
Trento	I	1,61	1,02	1,18	1,76	1,13	1,31	2,10	1,36	1,56	2,43	1,60	1,80	6	8	8	8	8	9	9	9	9	8	8	8
"	II	1,46	0,84	1,08	1,61	0,93	1,18	1,95	1,16	1,41	2,28	1,40	1,65	6	8	8	8	8	9	9	9	9	8	8	8
"	III	1,23	0,74	0,93	1,36	0,83	1,03	1,70	1,06	1,26	2,03	1,30	1,50	6	8	8	8	8	9	9	9	8	8	8	8
Belluno	Unica	1,47	0,82	1,09	1,61	0,91	1,19	2,04	1,19	1,55	2,42	1,45	1,86	6	7	8	8	10	10	10	8	8	8	7	6
Padova	Unica	1,43	0,69	0,69	1,56	0,75	0,75	1,86	0,97	0,97	2,12	1,15	1,15	6	7	7	8	10	10	10	8	8	8	6	6
Rovigo	Unica	1,45	0,97	0,90	1,59	1,06	1,04	1,83	1,21	1,21	2,17	1,43	1,43	6	6	7	8	8	9	9	9	8	8	8	6
Treviso	Unica	1,64	0,98	1,23	1,80	1,07	1,34	2,16	1,29	1,60	2,46	1,49	1,82	6	7	8	8	10	10	10	8	8	8	7	6
Udine	Unica	1,60	0,94	1,14	1,76	1,03	1,25	2,12	1,25	1,49	2,44	1,45	1,70	6	6	8	8	10	10	10	8	8	8	6	6
Venezia	I	1,50	0,86	1,08	1,66	0,97	1,18	1,94	1,14	1,37	2,17	1,28	1,53	6	7	8	8	10	10	10	8	8	8	7	6
"	II	1,42	0,84	1,00	1,57	0,90	1,10	1,82	1,02	1,27	2,04	1,14	1,42	6	7	8	8	10	10	10	8	8	8	7	6
"	III	1,49	0,84	1,00	1,65	0,93	1,11	1,91	1,08	1,31	2,14	1,21	1,46	6	7	8	8	10	10	10	8	8	8	7	6
Verona	Unica	1,69	0,88	1,15	1,85	0,97	1,23	2,15	1,21	1,48	2,40	1,43	1,61	7	7	8	8	9	9	9	8	8	8	7	7
Vicenza	Unica	1,45	0,86	1,13	1,61	0,96	1,23	1,93	1,18	1,45	2,19	1,35	1,62	6	7	8	8	10	10	10	8	8	8	7	6
Carnaro (Fiume)	I	2,30	1,93	1,88	2,50	2,11	2,02	2,81	2,41	2,31	3,07	2,67	2,57	6	7	8	8	10	10	10	8	8	8	7	6
"	II	1,93	1,61	1,50	2,11	1,76	1,66	2,41	2,06	1,96	2,67	2,32	2,22	6	7	8	8	10	10	10	8	8	8	7	6
Gorizia	Unica	1,80	1,09	1,23	1,97	1,20	1,35	2,35	1,52	1,65	2,69	1,82	1,92	6	7	8	8	9	10	10	9	8	8	8	6
Istria (Pola)	Unica	1,66	0,82	0,82	1,83	0,92	0,92	2,15	1,13	1,13	2,37	1,29	1,29	6	6	8	8	10	10	10	8	8	8	6	6
Trieste	Unica	1,59	0,90	1,20	1,74	0,99	1,32	2,12	1,24	1,69	2,44	1,46	2,01	6	7	8	8	10	10	10	8	8	8	7	6
Zara (a)	Unica	1,78	1,47	1,19	1,96	1,61	1,30	2,38	1,92	1,56	2,75	2,19	1,78	8	8	8	8	8	8	10	8	8	8	7	7
Bologna	I	2,14	1,33	1,80	2,31	1,45	1,98	2,72	1,70	2,34	3,07	1,92	2,64	6	6	8	8	8	9	9	9	8	8	8	6
"	II	2,01	1,22	1,68	2,20	1,34	1,88	2,59	1,58	2,21	2,93	1,78	2,50	6	6	8	8	8	9	9	9	8	8	8	6
"	III	1,81	1,17	1,52	1,98	1,29	1,66	2,34	1,52	1,96	2,64	1,72	2,21	6	6	8	8	8	9	9	9	8	8	8	6
Ferrara	Unica	1,62	0,96	0,96	1,78	1,06	1,06	2,12	1,30	1,30	2,42	1,48	1,48	6	6	7	8	8	9	9	9	8	8	6	6
Forlì	I	1,96	1,41	1,53	2,15	1,54	1,66	2,58	1,83	1,95	2,96	2,08	2,20	7	8	8	8	8	9	9	9	8	8	7	7
"	II	1,88	1,36	1,43	2,07	1,49	1,56	2,50	1,78	1,85	2,88	2,03	2,10	7	8	8	8	8	9	9	9	8	8		

Segue : Tav. 182. — SALARI ORARI (LIRE E CENTESIMI) DEI BRACCIANTI AGRICOLI PER LAVORI ORDINARI

Segue : b) Medie annuali — Ore di lavoro giornaliera

(U = UOMINI ; D = DONNE ; R = RAGAZZI)

PROVINCIE	ZONE	SALARI ORARI (lire e centesimi)												ORE DI LAVORO GIORNALIERE NEI MESI DI :												
		Media anno 1939			Media anno 1940			Media anno 1941			Media anno 1942			Gennaio	Febbraio	Marzo	Aprile	Maggio	Giugno	Luglio	Agosto	Settembre	Ottobre	Novembre	Dicembre	
		U	D	R	U	D	R	U	D	R	U	D	R													
Ravenna	I	2,39	1,42	—	2,63	1,57	—	3,10	1,85	—	3,53	2,12	—	7	8	8	8	8	9	9	9	8	8	7	7	
	II	2,15	1,28	—	2,36	1,41	—	2,80	1,68	—	3,22	1,94	—	7	8	8	8	8	9	9	9	8	8	7	7	
Reggio nell'Emilia	I	1,93	1,29	1,25	2,12	1,41	1,41	2,59	1,69	1,69	2,94	1,91	1,91	6	7	8	8	8	8	10	10	10	8	8	7	6
	II	1,73	1,15	1,15	1,89	1,26	1,26	2,36	1,54	1,54	2,70	1,75	1,75	6	7	8	8	8	8	10	10	10	8	8	7	6
Arezzo	I-IV	1,71	1,00	1,30	1,94	1,08	1,40	2,20	1,23	1,56	2,42	1,35	1,68	7	8	8	8	8	9	9	9	8	8	7	7	
Firenze	I	1,65	0,82	1,14	1,80	0,90	1,25	2,09	1,05	1,47	2,35	1,18	1,66	7	7	8	8	8	9	9	9	8	8	7	7	
	II	1,52	0,77	1,02	1,66	0,84	1,12	1,95	0,98	1,33	2,21	1,11	1,53	7	7	8	8	8	9	9	9	8	8	7	7	
Grosseto	I	1,71	0,86	1,28	1,88	0,94	1,41	2,33	1,18	1,75	2,74	1,40	2,06	7	7	8	8	8	9	9	9	8	8	7	7	
	II	1,60	0,80	1,20	1,75	0,88	1,32	2,20	1,12	1,66	2,61	1,34	1,97	7	7	8	8	8	9	9	9	8	8	7	7	
	III	1,60	0,80	1,20	1,75	0,88	1,32	2,20	1,12	1,66	2,61	1,34	1,97	7	7	8	8	8	9	9	9	8	8	7	7	
	IV	1,52	0,76	1,16	1,66	0,83	1,26	2,11	1,07	1,59	2,52	1,29	1,90	7	7	8	8	8	9	9	9	8	8	7	7	
	V	1,52	0,76	1,16	1,66	0,83	1,26	2,11	1,07	1,59	2,52	1,29	1,90	7	7	8	8	8	9	9	9	8	8	7	7	
	VI	1,52	0,76	1,16	1,66	0,83	1,26	2,11	1,07	1,59	2,52	1,29	1,90	7	7	8	8	8	9	9	9	8	8	7	7	
	VII	1,47	0,74	1,11	1,61	0,81	1,21	2,06	1,05	1,55	2,47	1,27	1,84	7	7	8	8	8	9	9	9	8	8	7	7	
Livorno	Unica	1,96	0,99	1,48	2,15	1,09	1,62	2,55	1,36	1,92	2,89	1,61	2,18	7	8	8	8	8	9	9	9	8	8	8	7	7
Lucca	Unica	1,52	1,08	0,80	1,66	1,18	0,84	1,92	1,31	0,96	2,15	1,42	1,07	7	7	8	8	8	9	9	9	8	8	8	7	7
Massa-Carrara (a)	I	1,75	0,96	1,27	1,93	1,05	1,40	2,22	1,26	1,65	2,47	1,45	1,87	7	8	8	8	8	9	9	9	8	8	7	7	
	II	1,63	0,96	1,15	1,79	1,05	1,26	2,08	1,26	1,51	2,33	1,45	1,73	7	8	8	8	8	9	9	9	8	8	7	7	
Pisa	I	1,90	1,14	—	2,08	1,25	—	2,47	1,51	—	2,80	1,73	—	7	8	8	8	8	9	9	9	8	8	7	7	
	II	1,84	1,11	—	2,02	1,21	—	2,41	1,47	—	2,74	1,69	—	7	8	8	8	8	9	9	9	8	8	7	7	
	III	1,78	1,08	—	1,96	1,18	—	2,34	1,43	—	2,67	1,65	—	7	8	8	8	8	9	9	9	8	8	7	7	
	IV	1,73	1,03	—	1,89	1,13	—	2,27	1,39	—	2,60	1,61	—	7	8	8	8	8	9	9	9	8	8	7	7	
Pistia	Unica	1,71	0,86	1,28	1,90	0,96	1,43	2,14	1,17	1,66	2,34	1,37	1,86	7	8	8	8	8	9	9	9	8	8	8	6	6
Siena	Unica	1,50	0,65	1,34	1,66	0,69	1,48	1,94	0,84	1,73	2,18	0,98	1,94	7	7	8	8	8	9	9	9	8	8	8	7	7
Ancona	I	1,39	0,81	1,08	1,53	0,91	1,18	1,83	1,10	1,43	2,09	1,28	1,65	7	7	8	8	8	8	10	10	10	8	8	7	7
	II	1,18	0,78	0,91	1,31	0,77	1,01	1,56	0,93	1,21	1,78	1,08	1,39	7	7	8	8	8	8	10	10	10	8	8	7	7
Ascoli Piceno	I	1,37	0,96	0,96	1,51	1,06	1,06	1,70	1,19	1,19	1,86	1,29	1,29	7	7	8	8	8	8	8	8	8	8	8	7	7
	II	1,32	0,92	0,92	1,45	1,01	1,01	1,64	1,14	1,14	1,80	1,24	1,24	7	7	8	8	8	8	8	8	8	8	8	7	7
Macerata	I	1,21	0,69	0,93	1,44	0,74	1,00	1,72	0,55	1,29	1,85	1,03	1,35	7	7	8	8	8	8	10	10	10	8	8	7	7
	II	1,42	0,83	1,10	1,56	0,91	1,18	1,97	1,18	1,53	2,11	1,24	1,65	7	7	8	8	8	8	9	9	9	8	8	7	7
Pesaro e Urbino	Unica	1,52	1,01	1,01	1,66	1,11	1,11	2,17	1,48	1,48	2,65	1,83	1,83	7	7	8	8	8	8	9	9	9	8	8	8	7
Perugia	Unica	1,39	0,98	0,98	1,53	1,08	1,08	1,83	1,32	1,32	2,10	1,54	1,54	7	7	8	8	8	8	9	9	9	8	8	8	7
Terni	Unica	1,46	1,01	1,01	1,61	1,12	1,12	2,07	1,44	1,44	2,48	1,72	1,72	7	7	8	8	8	8	10	10	10	8	8	7	6
Frosinone	Unica	1,39	0,70	0,91	1,51	0,76	1,01	1,95	1,00	1,20	2,34	1,23	1,36	7	7	8	8	8	8	9	9	9	8	8	7	7
Latina	I	1,66	0,86	1,24	1,83	0,92	1,37	2,24	1,12	1,68	2,60	1,30	1,95	7	7	8	8	8	8	10	10	10	8	8	7	7
	II	1,56	0,75	1,17	1,72	0,81	1,29	2,11	0,99	1,59	2,45	1,15	1,85	7	7	8	8	8	8	9	9	10	8	8	7	7
	III	1,45	0,75	1,09	1,56	0,81	1,17	1,90	0,99	1,42	2,20	1,15	1,65	7	7	8	8	8	8	9	9	9	8	8	7	7
Rieti	I	1,40	0,85	0,99	1,51	0,92	1,06	1,75	1,06	1,23	1,97	1,19	1,38	7	7	8	8	8	8	10	10	10	9	8	7	7
	II	1,40	0,85	0,99	1,51	0,92	1,06	1,75	1,06	1,23	1,97	1,19	1,38	7	7	8	8	8	8	10	10	10	9	8	7	7
	III	1,34	0,80	0,94	1,45	0,87	1,02	1,69	1,02	1,19	1,91	1,15	1,34	7	7	8	8	8	8	10	10	10	9	8	7	7
Roma	I	1,62	0,98	1,21	1,77	1,08	1,34	2,07	1,29	1,56	2,33	1,49	1,75	7	7	8	8	8	8	9	9	9	8	8	7	7
	II	1,68	1,05	1,25	1,84	1,15	1,38	2,14	1,37	1,60	2,40	1,56	1,80	7	7	8	8	8	8	9	9	9	8	8	7	7
	III	1,74	1,05	1,31	1,91	1,15	1,44	2,21	1,37	1,66	2,47	1,56	1,86	7	7	8	8	8	8	9	9	9	8	8	7	7
	IV	1,62	0,98	1,21	1,77	1,08	1,34	2,07	1,29	1,56	2,33	1,49	1,75	7	7	8	8	8	8	9	9	9	8	8	7	7
	V	1,56	0,92	1,17	1,71	1,00	1,28	2,01	1,22	1,50	2,27	1,41	1,70	7	7	8	8	8	8	9	9	9	8	8	7	7
	VI	1,49	0,92	1,12	1,64	1,00	1,23	1,93	1,22	1,45	2,20	1,41	1,64	7	7	8	8	8	8	9	9	9	8	8	7	7
	VII	1,43	0,85	1,07	1,57	0,93	1,18	1,87	1,14	1,40	2,13	1,34	1,59	7	7	8	8	8	8	9	9	9	8	8	7	7
Viterbo (b)	I	1,47	0,88	1,18	1,61	0,97	1,29	—	—	—	—	—	—	7	7	8	8	8	8	9	9	9	8	8	7	7
	II	1,52	0,91	1,22	1,66	1,00	1,33	1,96	1,22	1,56	2,24	1,43	1,77	7	7	8	8	8	8	9	9	9	8	8	7	7
	III	1,60	0,95	1,27	1,76	1,05	1,41	2,06	1,28	1,64	2,34	1,49	1,85	7	7	8	8	8	8	9	9	9	8	8	7	7
Campobasso	I	1,60	0,82	1,20	1,75	0,91	1,31	2,03	1,07	1,51	2,27	1,22	1,67	6	7	8	8	8	8	10	10	10	8	8	7	6
	II	1,47	0,70	1,11	1,61	0,77	1,21																			

Segue: TAV. 182. — SALARI ORARI (LIRE E CENTESIMI) DEI BRACCIANTI AGRICOLI PER LAVORI ORDINARI

Segue: b) Medie annuali — Ore di lavoro giornaliero

(U = UOMINI; D = DONNE; R = RAGAZZI)

PROVINCIE	ZONE	SALARI ORARI (lire e centesimi)												ORE DI LAVORO GIORNALIERE NEI MESI DI:											
		Media anno 1939			Media anno 1940			Media anno 1941			Media anno 1942			Gennaio	Febbraio	Marzo	Aprile	Maggio	Giugno	Luglio	Agosto	Settembre	Ottobre	Novembre	Dicembre
		U	D	R	U	D	R	U	D	R	U	D	R												
Napoli	I	1,30	0,77	0,89	1,43	0,86	1,00	1,74	1,04	1,21	2,02	1,21	1,41	7	7	8	8	8	9	9	9	8	8	8	7
Napoli	II	1,43	0,85	1,00	1,57	0,94	1,10	1,92	1,15	1,34	2,23	1,34	1,57	7	7	8	8	8	9	9	9	8	8	8	7
Salerno (a)	Ia	1,50	0,91	1,13	1,62	1,02	1,23	1,98	1,25	1,51	2,30	1,44	1,77	7	7	8	8	8	9	9	9	8	8	8	7
Salerno (a)	Ib	1,39	0,75	1,02	1,48	0,83	1,12	1,83	1,05	1,41	2,15	1,24	1,67	7	7	8	8	8	9	9	9	8	8	8	7
Salerno (a)	II	1,18	0,65	0,91	1,31	0,80	0,98	1,68	1,05	1,26	2,00	1,24	1,52	7	7	8	8	8	9	9	9	8	8	8	7
Salerno (a)	III	1,34	0,75	1,02	—	—	—	—	—	—	—	—	—	7	7	8	8	8	9	9	9	8	8	8	7
Salerno (a)	IV	1,39	0,86	1,08	—	—	—	—	—	—	—	—	—	7	7	8	8	8	9	9	9	8	8	8	7
Salerno (a)	V	1,28	0,70	0,91	—	—	—	—	—	—	—	—	—	7	7	8	8	8	9	9	9	8	8	8	7
Salerno (a)	VI	1,18	0,65	0,91	—	—	—	—	—	—	—	—	—	7	7	8	8	8	9	9	9	8	8	8	7
Salerno (a)	VII	1,28	0,70	0,91	—	—	—	—	—	—	—	—	—	7	7	8	8	8	9	9	9	8	8	8	7
Salerno (a)	VIII	1,28	0,70	0,97	—	—	—	—	—	—	—	—	—	7	7	8	8	8	9	9	9	8	8	8	7
Bari	Unica	1,45	1,01	1,34	1,60	1,11	1,47	1,97	1,37	1,57	2,38	1,67	1,82	6	6	8	8	8	10	10	10	8	8	8	6
Brindisi (b)	I	1,44	0,72	0,72	1,58	0,78	0,78	2,11	1,05	1,05	2,61	1,30	1,30	6	6	8	8	8	10	10	10	8	8	8	6
Brindisi (b)	II	1,26	0,67	0,67	1,40	0,73	0,73	1,94	1,00	1,00	2,44	1,25	1,25	6	6	8	8	8	10	10	10	8	8	8	6
Brindisi (b)	III	1,12	0,57	0,57	1,22	0,63	0,63	1,75	0,89	0,89	2,25	1,14	1,14	6	6	8	8	8	10	10	10	8	8	8	6
Brindisi (b)	IV	1,27	0,59	0,59	1,40	0,65	0,65	1,93	0,91	0,91	2,43	1,16	1,16	6	6	8	8	8	10	10	10	8	8	8	6
Brindisi (b)	V	1,19	0,56	0,56	1,31	0,62	0,62	1,84	0,88	0,88	2,34	1,13	1,13	6	6	8	8	8	10	10	10	8	8	8	6
Brindisi (b)	VI	1,19	0,59	0,59	1,31	0,65	0,65	1,84	0,91	0,91	2,34	1,16	1,16	6	6	8	8	8	10	10	10	8	8	8	6
Brindisi (b)	VII	1,27	0,64	0,64	1,40	0,70	0,70	1,93	0,97	0,97	2,43	1,22	1,22	6	6	8	8	8	10	10	10	8	8	8	6
Foggia	I	1,77	0,98	1,42	1,94	1,07	1,55	2,30	1,31	1,80	2,62	1,54	2,03	6	6	8	8	8	10	10	10	8	8	8	6
Foggia	II	1,71	0,94	1,37	1,87	1,03	1,50	2,23	1,27	1,75	2,55	1,50	1,98	6	6	8	8	8	10	10	10	8	8	8	6
Foggia	III	1,58	0,87	1,26	1,72	0,95	1,37	2,08	1,19	1,63	2,40	1,42	1,86	6	6	8	8	8	10	10	10	8	8	8	6
Foggia	IV	1,45	0,80	1,16	1,58	0,87	1,26	1,93	1,11	1,50	2,25	1,34	1,73	6	6	8	8	8	10	10	10	8	8	8	6
Foggia	V	1,31	0,72	1,05	1,44	0,79	1,15	1,79	1,03	1,40	2,11	1,26	1,63	6	6	8	8	8	10	10	10	8	8	8	6
Ionio (Taranto) (b)	Unica	1,25	0,58	0,83	1,37	0,64	0,91	1,72	0,87	1,14	2,05	1,08	1,36	6	6	8	8	8	10	10	10	8	8	8	6
Lecce	I	1,39	0,65	0,65	1,54	0,71	0,71	2,02	1,05	1,05	2,50	1,38	1,38	6	6	8	8	8	10	10	10	8	8	8	6
Lecce	II	1,50	0,70	0,70	1,67	0,76	0,76	2,17	1,08	1,08	2,62	1,38	1,38	6	6	8	8	8	10	10	10	8	8	8	6
Lecce	III	1,61	0,80	0,80	1,77	0,87	0,87	2,28	1,19	1,19	2,75	1,50	1,50	6	6	8	8	8	10	10	10	8	8	8	6
Matera	Unica	1,40	0,83	0,94	1,54	0,91	1,03	1,80	1,07	1,19	2,04	1,21	1,33	6	6	8	8	8	10	10	10	8	8	8	6
Potenza	I	1,33	0,67	0,89	1,47	0,73	0,97	1,81	0,94	1,21	2,13	1,13	1,44	6	6	8	8	8	10	10	10	8	8	8	6
Potenza	II	1,27	0,64	0,85	1,39	0,70	0,94	1,73	0,90	1,17	2,05	1,10	1,40	6	6	8	8	8	10	10	10	8	8	8	6
Potenza	III	1,22	0,61	0,82	1,34	0,67	0,90	1,68	0,87	1,13	2,00	1,07	1,36	6	6	8	8	8	10	10	10	8	8	8	6
Potenza	IV	1,22	0,61	0,82	1,34	0,67	0,90	1,68	0,87	1,13	2,00	1,07	1,36	6	6	8	8	8	10	10	10	8	8	8	6
Catanzaro	I	1,21	0,64	1,06	1,33	0,70	1,17	1,62	0,86	1,42	1,88	1,00	1,64	6	6	8	8	8	10	10	10	8	8	8	6
Catanzaro	II	1,18	0,61	1,04	1,30	0,68	1,14	1,59	0,83	1,39	1,85	0,98	1,79	6	6	8	8	8	10	10	10	8	8	8	6
Catanzaro	III	1,16	0,58	1,03	1,28	0,64	1,14	1,57	0,79	1,39	1,83	0,94	1,62	6	6	8	8	8	10	10	10	8	8	8	6
Catanzaro	IV	1,14	0,55	1,00	1,26	0,61	1,10	1,54	0,76	1,35	1,81	0,91	1,58	6	6	8	8	8	10	10	10	8	8	8	6
Cosenza	Unica	1,45	0,80	0,80	1,61	0,87	0,87	1,84	1,01	1,01	2,03	1,14	1,14	6	6	8	8	8	10	10	10	8	8	8	6
Reggio di Calabria	I	1,39	0,76	0,97	1,53	0,84	1,07	1,82	0,99	1,20	2,09	1,13	1,30	6	6	8	8	8	10	10	10	8	8	8	6
Reggio di Calabria	II	1,28	0,71	0,86	1,41	0,77	0,95	1,64	0,92	1,06	1,84	1,06	1,16	6	6	8	8	8	10	10	10	8	8	8	6
Agrigento	Unica	1,38	0,90	0,91	1,52	0,99	1,00	1,77	1,15	1,16	1,97	1,30	1,30	7	7	8	8	8	9	9	9	8	8	8	7
Caltanissetta	Unica	1,30	—	0,93	1,53	—	1,03	1,75	0,88	1,17	1,93	0,97	1,29	7	7	8	8	8	9	9	9	10	10	10	9
Catania	I	1,55	1,02	1,02	1,72	1,15	1,15	1,96	1,31	1,31	2,15	1,44	1,44	7	7	8	8	8	9	9	9	10	10	10	9
Catania	II	1,49	0,95	0,95	1,63	1,07	1,07	1,86	1,23	1,23	2,05	1,37	1,37	7	7	8	8	8	9	9	9	10	10	10	9
Enna	Unica	1,38	0,92	0,92	1,55	1,03	1,03	1,87	1,25	1,25	2,14	1,43	1,43	7	7	8	8	8	9	9	9	10	10	10	9
Messina	I	1,50	0,70	1,05	1,64	0,76	1,15	1,94	0,91	1,36	2,20	1,03	1,54	7	7	8	8	8	9	9	9	10	10	10	9
Messina	II	1,56	0,70	1,10	1,71	0,76	1,20	2,01	0,91	1,41	2,27	1,03	1,59	7	7	8	8	8	9	9	9	10	10	10	9
Messina	III	1,45	0,65	1,02	1,59	0,71	1,11	1,88	0,86	1,31	2,14	0,98	1,49	7	7	8	8	8	9	9	9	10	10	10	9
Messina	IV	1,66	0,70	1,17	1,83	0,76	1,28	2,13	0,91	1,49	2,39	1,03	1,67	7	7	8	8	8	9	9	9	10	10	10	9
Messina	V	1,34	0,70	0,94	1,48	0,76	1,04	1,77	0,91	1,24	2,03	1,03	1,42	7	7	8	8	8	9	9	9	10	10	10	9
Messina	VI	1,28	0,75	0,90	1,41	0,83	0,99	1,70	0,98	1,19	1,96	1,10	1,37	7	7	8	8	8	9	9	9	10	10	10	9
Messina	VII	1,66	0,80	1,17	1,83	0,88	1,28	2,13	1,03	1,49	2,39	1,15	1,67	7	7	8	8	8	9	9	9	10	10	10	9
Palermo	I	1,50	0,75	1,20	1,64	0,83	1,32	1,93	0,98	1,55	2,18	1,10	1,75	7	7	8	8	8	9	9	9	10	10	10	9
Palermo	II	1,36	0,69	1,10	1,50	0,75	1,20	1,78	0,90	1,43	2,03	1,02	1,64	7	7	8	8	8	9	9	9	10	10	10	9
Palermo	III	1,31	0,66	1,05	1,44	0,72	1,15	1,72	0,87	1,38	1,97	0,99	1,59	7	7	8	8	8	9	9	9	10	10	10	9
Ragusa	Unica	1,08	0,72	0,72	1,18	0,78	0,78	1,45	0,93	0,93	1,71	1,06	1,06	7	7	8	8	8	9	9	9	10	10	10	9
Siracusa	I	1,27	0,65	0,81	1,40	0,71	0,92	1,65	0,83	1,10	1,92	0,97	1,28	7	7	8	8	8	9	9	9	10	10	10	9
Siracusa	II	1,14	0,57	0,75	1,25	0,63	0,83	1,50	0,75	1,00	1,77	0,89	1,18	7	7	8	8	8	9	9	9	10	10	10	9
Trapani	Unica	1,40	0,70	0,93	1,54	0,76	1,03	1,76	0,88	1,17	1,95	0,97	1,30	7	7	8	8	8	9	9	9	10	10	10	9
Cagliari	I	1																							

TAV. 183. — SALARI ORARI (LIRE E CENTESIMI) DEI BRACCIANTI AGRICOLI PER LAVORI SPECIALI

a) Mietitura del frumento (*)

(U = UOMINI ; D = DONNE)

(Media dei mesi di giugno e luglio)

PROVINCIE	ZONE	1939		1940		1941 (a)		1942		PROVINCIE	ZONE	1939		1940		1941 (a)		1942	
		U	D	U	D	U	D	U	D			U	D	U	D	U	D	U	D
Aosta	unica	1,99	1,28	2,19	1,40	3,01	1,90	3,29	2,06	Viterbo (b)	I	1,84	1,16	2,03	1,28	—	—	—	—
Cuneo	I	2,59	1,63	2,85	1,80	4,35	3,15	4,85	3,60	»	II	1,96	1,23	2,17	1,37	2,80	1,74	3,00	1,87
»	II	2,45	1,55	2,70	1,70	4,20	3,05	4,70	3,50	»	III	2,32	1,45	2,57	1,61	3,20	1,98	3,40	2,11
Vercelli	unica	1,99	1,54	2,20	1,65	2,86	2,20	3,08	2,40	Campobasso	I	1,75	1,03	1,92	1,13	2,48	1,36	2,67	1,43
Bergamo	unica	2,31	1,97	2,54	2,17	2,99	2,44	3,14	2,53	»	II	1,63	0,96	1,79	1,05	2,24	1,28	2,39	1,35
Cremona	unica	2,59	2,01	2,85	2,20	3,37	2,57	3,55	2,70	»	III	1,51	0,90	1,66	0,99	2,03	1,22	2,16	1,29
Mantova	unica	3,13	2,36	3,45	2,60	3,94	2,94	4,10	3,05	Chieti	I	1,88	0,89	2,05	0,99	2,50	1,44	2,65	1,59
Milano	unica	2,30	1,45	2,53	1,60	3,28	2,20	3,53	2,40	»	II	1,81	0,80	1,99	0,92	2,44	1,37	2,59	1,52
Varese	unica	2,63	1,77	2,90	1,95	3,27	2,25	3,40	2,35	»	III	1,73	0,80	1,90	0,92	2,35	1,37	2,50	1,52
Padova	unica	2,47	1,33	2,72	1,46	3,17	1,76	3,32	1,86	L'Aquila	I	1,75	0,96	1,92	1,06	2,32	1,28	2,45	1,35
Treviso	unica	2,19	1,31	2,41	1,44	2,86	1,71	3,01	1,80	»	II	1,81	1,00	1,99	1,10	2,39	1,32	2,52	1,39
Venezia	I	2,37	1,44	2,60	1,55	3,09	1,82	3,25	1,91	»	III	1,93	1,03	2,12	1,16	2,52	1,38	2,65	1,45
»	II	2,86	1,77	3,15	1,95	3,74	2,30	3,94	2,42	Avellino	I	1,93	1,16	2,13	1,28	2,50	1,51	2,63	1,58
Verona	unica	2,07	1,82	2,27	2,00	2,60	2,29	2,71	2,39	»	II	1,86	1,12	2,07	1,24	2,44	1,47	2,57	1,54
Vicenza	unica	2,24	1,31	2,46	1,44	2,83	1,74	2,96	1,84	»	III	1,81	1,08	1,99	1,19	2,36	1,42	2,49	1,49
Trieste	unica	2,45	1,46	2,70	1,61	3,08	1,97	3,21	1,96	Bari	I	2,04	1,23	2,24	1,35	3,03	1,69	3,31	1,80
Forlì	I	2,45	2,06	2,70	2,27	3,20	2,60	3,37	2,71	»	II	1,88	0,99	2,07	1,08	2,52	1,38	2,67	1,48
»	II	2,23	1,84	2,46	2,03	2,96	2,36	3,13	2,47	Brindisi	I	2,75	—	3,03	—	4,15	—	4,53	—
Modena	I	2,59	2,23	2,85	2,45	3,60	2,90	3,85	3,05	»	II	2,33	—	2,56	—	3,68	—	4,06	—
»	II	2,47	1,99	2,72	1,19	3,47	2,64	3,72	2,79	»	III	1,85	—	2,04	—	3,16	—	3,54	—
»	III	2,28	1,95	2,51	1,15	3,26	2,60	3,51	2,75	»	IV	1,67	—	1,84	—	2,96	—	3,34	—
Parma	unica	2,70	1,95	2,95	2,15	3,62	2,54	3,84	2,80	»	V	1,71	—	1,88	—	3,00	—	3,38	—
Ravenna	I	3,45	3,45	3,80	3,80	4,40	4,40	4,60	4,60	»	VI	1,87	—	2,06	—	3,18	—	3,56	—
»	II	3,12	3,12	3,44	3,44	3,98	3,98	4,16	4,16	»	VII	2,27	—	2,50	—	3,62	—	4,00	—
Reggio nell'Emilia	I	2,70	2,32	2,96	2,54	3,71	3,07	3,96	3,24	Ionio (Taranto)	unica	1,76	0,88	1,94	0,97	2,89	1,64	3,21	1,87
»	II	2,45	2,07	2,68	2,27	3,43	2,80	3,68	2,97	»	unica	1,75	0,90	1,93	0,99	2,64	1,41	2,88	1,55
»	III	2,41	2,17	2,65	2,39	3,32	2,89	3,54	3,06	»	unica	1,75	0,90	1,93	0,99	2,64	1,41	2,88	1,55
»	IV	1,93	1,69	2,12	1,86	2,79	2,36	3,01	2,53	Matera	I	1,64	1,01	1,82	1,13	2,37	1,37	2,55	1,45
»	V	2,78	2,00	3,06	2,21	3,52	2,52	3,67	2,62	»	II	1,88	1,01	2,08	1,13	2,63	1,37	2,82	1,45
Pisa	I	2,73	1,97	3,00	2,17	3,46	2,48	3,61	2,58	»	III	2,05	1,06	2,28	1,17	2,83	1,42	3,03	1,50
»	II	2,66	1,93	2,93	2,13	3,39	2,44	3,54	2,44	Catanzaro	I	1,14	0,64	1,26	0,61	1,70	0,96	1,84	1,04
»	III	2,59	1,90	2,86	2,09	3,32	2,40	3,47	2,50	»	II	1,08	0,61	1,19	0,67	1,56	0,86	1,69	0,92
Pistoia	unica	2,86	1,52	3,15	1,68	3,38	1,91	3,45	1,98	»	III	1,05	0,59	—	—	—	—	—	—
»	unica	2,86	1,52	3,15	1,68	3,38	1,91	3,45	1,98	»	IV	1,00	0,57	—	—	—	—	—	—
Ancona	I	2,03	1,26	2,24	1,41	2,71	1,73	2,87	1,83	Cosenza	unica	2,15	1,30	2,36	1,43	2,69	1,64	2,80	1,71
»	II	1,76	1,11	1,94	1,23	2,35	1,50	2,48	1,59	»	I	1,60	1,15	1,76	1,27	2,32	1,69	2,51	1,83
Ascoli Piceno	I	1,63	1,21	1,79	1,33	2,12	1,58	2,23	1,66	»	II	1,54	1,11	1,69	1,22	2,15	1,55	2,31	1,66
»	II	1,58	1,17	1,73	1,29	2,06	1,54	2,17	1,62	Reggio di Calabria	I	2,01	—	2,20	—	3,03	—	3,31	—
Macerata	I	1,63	1,03	1,79	1,13	2,24	1,47	2,39	1,58	»	unica	1,92	0,96	2,11	1,06	2,86	1,43	3,11	1,56
»	II	1,42	0,91	1,56	1,00	2,01	1,34	2,16	1,45	»	I	2,35	1,62	2,58	1,79	3,29	2,26	3,53	2,42
Pesaro e Urbino	unica	2,40	1,66	2,64	1,82	3,58	2,57	3,89	2,82	»	II	2,25	1,56	2,48	1,72	3,19	2,19	3,43	2,35
»	unica	2,40	1,66	2,64	1,82	3,58	2,57	3,89	2,82	»	unica	1,69	1,19	1,85	1,30	2,88	1,99	3,22	2,22
Perugia	unica	1,98	—	2,18	—	2,77	—	2,96	—	»	I	2,01	—	2,21	—	3,04	—	3,32	—
Terni	unica	1,63	1,17	1,80	1,30	2,25	1,60	2,40	1,70	»	II	2,12	—	2,33	—	3,16	—	3,44	—
»	unica	1,63	1,17	1,80	1,30	2,25	1,60	2,40	1,70	»	III	1,79	—	1,97	—	2,80	—	3,08	—
Frosinone	unica	1,98	1,42	2,20	1,56	2,87	1,93	3,09	2,06	»	IV	2,01	—	2,21	—	3,04	—	3,32	—
Latina	I	2,43	1,48	2,67	1,63	3,40	2,05	3,65	2,20	»	V	2,06	—	2,26	—	3,09	—	3,37	—
»	II	2,28	1,43	2,51	1,57	3,22	1,98	3,45	2,12	»	VI	2,12	—	2,33	—	3,16	—	3,44	—
»	III	2,13	1,38	2,29	1,52	2,90	1,92	3,10	2,05	»	VII	2,23	—	2,45	—	3,28	—	3,56	—
Rieti	I	2,21	1,40	2,45	1,55	3,01	1,89	3,20	2,00	Ragusa	unica	2,01	1,41	2,22	1,56	3,05	2,15	3,33	2,31
»	II	2,10	1,34	2,33	1,48	2,89	1,82	3,08	1,93	»	I	2,02	1,09	2,23	1,20	2,85	1,51	3,05	1,61
»	III	1,98	1,26	2,21	1,41	2,77	1,75	2,96	1,86	Siracusa	I	1,72	0,97	1,96	1,07	2,58	1,38	2,78	1,48
Roma	I	2,29	1,63	2,52	1,80	2,97	2,10	3,12	2,20	»	II	1,65	0,92	1,81	1,01	2,69	1,45	2,99	1,60
»	II	2,35	1,57	2,58	1,73	3,03	2,03	3,18	2,13	»	III	1,83	1,01	2,01	1,11	2,71	1,46	2,94	1,57
»	III	2,47	1,74	2,71	1,93	3,16	2,23	3,31	2,33	»	III	1,71	0,96	1,88	1,06	2,70	1,47	2,97	1,60
»	IV	2,23	1,50	2,45	1,66	2,90	1,96	3,05	2,06	Nuoro	I	1,67	1,23	1,85	1,35	2,34	1,76	2,50	1,90
»	V	2,16	1,50	2,37	1,66	2,82	1,96	2,97	2,06	»	II	1,55	1,14	1,70	1,25	2,19	1,66	2,35	1,80
»	VI	2,04	1,50	2,24	1,66	2,69	1,96	2,84	2,06	»	I	1,82	1,11	2,01	1,22	2,50	1,58	2,66	1,67
»	VII	1,99	1,44	2,18	1,58	2,63	1,88	2,78	1,98	»	II	1,62	1,04	1,79	1,14	2,28	1,50	2,44	1,59

(*) La tariffe riportate valgono per i lavoratori locali. Esse sono comprensive dell'indennità giornaliera di campagna ma non tengono conto del valore del vitto o delle consuetudinarie somministrazioni in natura, variabili da provincia a provincia.

(a) dal 16 giugno è considerato l'aumento in dipendenza della concessione del compenso speciale giornaliero. - (b) Dal 1° luglio 1941 le zone sono state ridotte a due.

Segue: TAV. 183 - SALARI ORARI (LIRE E CENTESIMI) DEI BRACCIANTI AGRICOLI PER LAVORI SPECIALI

b) Trebbiatura meccanica (*)

(Media dei mesi di luglio e agosto)

PROVINCIE	ZONE	1939		1940		1941		1942		PROVINCIE	ZONE	1939		1940		1941		1942	
		Imboccatori	Paglierini	Imboccatori	Paglierini	Imboccatori	Paglierini	Imboccatori	Paglierini			Imboccatori	Paglierini	Imboccatori	Paglierini	Imboccatori	Paglierini	Imboccatori	Paglierini
Aosta	unica	1,88	1,88	2,08	2,08	3,18	3,18	3,18	3,18	Latina	III	2,33	2,03	2,56	2,23	3,50	3,04	3,50	3,04
Cuneo	unica	1,75	1,75	1,95	1,95	2,50	2,50	2,50	2,50	Rieti	I	1,62	1,62	1,79	1,79	2,29	2,19	2,29	2,19
Bergamo	unica	1,86	1,86	2,05	2,05	2,70	2,70	2,70	2,70	»	II	1,46	1,46	1,62	1,62	2,12	2,02	2,12	2,02
Como	unica	2,59	2,59	2,86	2,86	3,26	3,26	3,26	3,26	»	III	1,35	1,35	1,50	1,50	2,00	1,90	2,00	1,90
Varese	unica	2,37	2,37	2,60	2,60	3,10	3,10	3,10	3,10	Roma	I	2,47	—	2,71	—	3,36	—	3,36	—
Venezia	unica	2,19	2,19	2,40	2,40	2,99	2,99	2,99	2,99	»	II	2,59	—	2,85	—	3,50	—	3,50	—
Reggio nell'Emilia	I	2,69	2,69	2,96	2,96	3,96	3,96	3,96	3,96	»	III	2,59	—	2,85	—	3,50	—	3,50	—
»	II	2,44	2,44	2,68	2,68	3,68	3,68	3,68	3,68	»	IV	2,41	—	2,66	—	3,31	—	3,31	—
Arezzo	unica	1,67	—	1,84	—	2,40	—	2,40	—	»	V	2,28	—	2,51	—	3,16	—	3,16	—
Livorno	unica	1,97	1,97	2,17	2,17	2,97	2,97	2,97	2,97	»	VI	2,23	—	2,45	—	3,10	—	3,10	—
Luca	unica	1,60	1,60	1,76	1,76	2,26	2,26	2,26	2,26	»	VII	2,23	—	2,45	—	3,10	—	3,10	—
Pisa	I	2,50	2,24	2,75	2,46	3,30	2,83	3,30	2,83	Campobasso	unica	1,94	1,60	2,15	1,77	2,65	2,27	2,65	2,27
»	II	2,45	2,18	2,69	2,40	3,24	2,77	3,24	2,77	Salerno	unica	1,86	1,86	2,05	2,05	2,55	2,55	2,55	2,55
»	III	2,38	2,12	2,62	2,33	3,17	2,70	3,17	2,70	Bari	I	2,48	2,48	2,73	2,73	3,83	3,83	3,83	3,83
»	IV	2,32	2,05	2,55	2,26	3,10	2,63	3,10	2,63	»	II	1,88	1,88	2,07	2,07	2,67	2,67	2,67	2,67
Ancona	I	1,75	1,75	1,91	1,91	2,41	2,41	2,41	2,41	Matera	I	1,96	1,96	2,15	2,15	2,76	2,76	2,76	2,76
»	II	1,48	1,48	1,61	1,61	2,11	2,11	2,11	2,11	»	II	1,96	1,96	2,15	2,15	2,76	2,76	2,76	2,76
Ascoli Piceno	unica	1,92	1,92	2,12	2,12	2,56	2,56	2,56	2,56	»	III	2,06	2,06	2,28	2,28	2,94	2,94	2,94	2,94
Macerata	unica	1,70	1,70	1,87	1,87	2,47	2,47	2,47	2,47	Cosenza	unica	2,15	2,15	2,36	2,36	2,80	2,80	2,80	2,80
Pesaro e Urbino	unica	2,41	2,41	2,68	2,68	3,93	3,93	3,93	3,93	Agrigento	unica	1,50	1,40	1,65	1,54	2,43	2,10	2,43	2,10
Terni	unica	1,77	1,55	1,95	1,70	2,65	2,30	2,65	2,30	Caltanissetta	unica	1,86	1,55	2,05	1,71	2,65	2,21	2,65	2,21
Frosinone	unica	2,26	1,75	2,49	1,91	3,29	2,36	3,29	2,36	Palermo	unica	2,33	2,33	2,57	2,57	3,13	3,13	3,13	3,13
Latina	I	2,63	2,33	2,89	2,56	3,95	3,50	3,95	3,50	Nuoro	unica	2,00	1,67	2,20	1,85	2,85	2,50	2,85	2,50
»	II	2,48	2,13	2,73	2,34	3,75	3,18	3,75	3,18										

(*) Le tariffe riportate sono comprensive dell'indennità giornaliera di campagna ma non tengono conto del valore del vitto o delle consuetudinarie somministrazioni in natura, variabili da provincia a provincia.

c) Trebbiatura con animali (*)

(COMPENSO AL LAVORATORE: UOMINI)

(Media dei mesi di luglio e agosto)

PROVINCIE	ZONE	1939	1940	1941	1942	PROVINCIE	ZONE	1939	1940	1941	1942
Trieste	unica	2,27	2,49	3,28	3,28	Matera	I	1,75	1,95	2,75	2,75
Avellino	I	1,95	2,13	2,87	2,87	»	II	1,75	1,95	2,75	2,75
»	II	1,88	2,07	2,81	2,81	»	III	1,75	1,95	2,75	2,75
»	III	1,82	1,99	2,73	2,73	Catanzaro	unica	0,88	0,98	1,64	1,64
Bari	unica	1,59	1,76	2,61	2,61						

(*) Vedasi nota (*) al prospetto precedente.

Segue : TAV. 183 - SALARI ORARI (LIRE E CENTESIMI) DEI BRACCIANTI AGRICOLI PER LAVORI SPECIALI

d) Sfalcio a mano dei foraggi

(UOMINI)

(Media dei mesi di maggio, giugno e luglio)

PROVINCIE	ZONE	1939	1940	1941	1942	PROVINCIE	ZONE	1939	1940	1941	1942	PROVINCIE	ZONE	1939	1940	1941	1942
		(a)	(a)	(a)				(a)	(a)	(a)				(a)	(a)	(a)	
Alessandria	I	1,95	2,15	2,51	2,90	Perugia	unica	1,70	1,86	2,25	2,67	Salerno	I	—	—	2,35	2,68
»	II	1,75	1,95	2,31	2,70	Terni	unica	1,75	1,90	2,28	2,70	»	II	—	—	2,15	2,48
Aosta	I	1,70	1,87	2,38	2,89	Frosinone	unica	1,81	1,99	2,32	2,68	»	III	1,42	1,55	1,85	2,18
»	II	1,75	1,93	2,46	2,99	Latina	I	2,24	2,47	2,96	3,45	Bari	unica	1,70	1,87	2,19	2,57
Cuneo	I	1,95	2,13	2,40	2,70	»	II	2,08	2,31	2,78	3,25	Brindisi	I	2,43	2,68	3,18	3,68
»	II	1,81	1,99	2,24	2,51	»	III	1,92	2,09	2,49	2,90	»	II	2,03	2,23	2,73	3,23
Novara	unica	2,12	2,30	2,65	3,00	Rieti	I	1,70	1,87	2,13	2,43	»	III	1,69	1,85	2,35	2,85
Torino	I	1,97	2,15	2,45	2,79	»	II	1,62	1,81	2,07	2,37	»	IV	1,81	1,99	2,49	2,99
»	II	1,86	2,05	2,35	2,69	»	III	1,55	1,76	2,02	2,32	»	V	1,74	1,91	2,41	2,91
Vercelli	unica	1,98	2,20	2,64	3,08	Roma	I	1,95	2,14	2,44	2,76	»	VI	2,03	2,23	2,73	3,23
Mantova	unica	2,17	2,35	2,60	2,85	»	II	2,08	2,29	2,59	2,91	Matera	unica	1,95	2,14	2,64	3,14
Pavia	I	2,01	2,20	2,44	2,71	»	III	2,08	2,29	2,59	2,91	Potenza	unica	1,69	1,86	2,07	2,28
»	II	2,12	2,30	2,59	2,88	»	IV	1,88	2,06	2,36	2,68	Cosenza	unica	1,55	1,70	1,98	2,28
»	III	2,01	2,20	2,49	2,78	»	V	1,82	2,00	2,30	2,62	Reggio di Calabria	unica	1,97	2,14	2,36	2,60
Sondrio	unica	1,97	2,14	2,34	2,54	Viterbo (b)	I	1,75	1,92	2,22	2,54	»	I	1,92	2,10	2,32	2,56
Trieste	unica	2,10	2,31	2,56	2,82	»	II	1,69	1,86	2,16	2,48	»	II	1,75	1,92	2,14	2,38
Ravenna	I	3,12	3,43	3,81	4,22	»	III	1,59	1,86	—	—	Catania	I	1,72	1,89	2,20	2,56
»	II	2,81	3,09	3,43	3,80	Campobasso	I	1,82	2,00	2,25	2,52	»	II	—	—	2,10	2,46
»	III	2,08	2,28	2,61	2,97	»	II	2,08	2,30	2,55	2,82	Messina	I	1,53	1,68	1,91	2,15
Firenze	I	1,88	2,06	2,34	2,64	Chieti	I	1,70	1,85	2,10	2,41	»	II	1,70	1,87	2,10	2,34
»	II	1,88	2,06	2,34	2,64	»	II	1,63	1,79	2,04	2,35	»	III	1,53	1,68	1,91	2,15
Grosseto	I	2,21	2,43	2,80	3,21	L'Aquila	I	1,55	1,70	1,90	2,14	»	IV	1,70	1,87	2,10	2,34
»	II	2,15	2,37	2,74	3,15	»	II	1,48	1,60	1,81	2,05	»	V	1,53	1,68	1,91	2,15
»	III	1,88	2,07	2,44	2,85	Pescara	I	1,63	1,75	1,96	2,15	»	VI	1,48	1,62	1,85	2,09
»	IV	1,95	2,14	2,51	2,92	»	II	1,81	2,00	2,21	2,45	»	VII	1,75	1,92	2,15	2,39
»	V	1,88	2,07	2,44	2,85	Avellino	I	1,70	1,86	1,98	2,11	Palermo	unica	1,94	2,13	2,52	2,94
»	VI	1,95	2,15	2,52	2,93	»	II	—	—	1,96	2,06	Ragusa	unica	1,23	1,35	1,57	1,81
»	VII	1,88	2,07	2,44	2,85	»	III	1,82	2,07	2,32	2,61	Siracusa	I	1,42	1,56	1,75	1,96
Livorno	I	2,75	3,03	3,18	3,33	»	II	1,70	1,86	1,98	2,11	»	II	1,36	1,48	1,67	1,88
»	II	2,61	2,87	3,01	3,15	»	I	1,88	2,07	2,32	2,61	Cagliari	I	1,64	1,81	2,47	3,19
»	III	2,43	2,67	2,80	2,93	»	II	1,75	1,93	2,18	2,47	»	II	1,45	1,64	2,30	3,02
Massa-Carrara	I	2,14	2,35	2,62	2,93	Benevento	unica	1,53	1,68	1,93	2,20	»	III	1,38	1,52	2,18	2,90
»	II	1,97	2,20	2,48	2,78							»	I	1,86	2,05	2,38	2,70
Ancona	I	1,71	1,89	2,26	2,62							»	II	1,53	1,70	2,03	2,35
»	II	1,46	1,60	1,97	2,33												

(a) Vedasi nota (a) a pagina 375. — (b) Dal 1° luglio 1941 le zone sono state ridotte a due.

e) Potatura delle viti

(UOMINI)

(Media dei mesi di gennaio, febbraio, marzo aprile e dicembre)

PROVINCIE	ZONE	1939	1940	1941	1942	PROVINCIE	ZONE	1939	1940	1941	1942	PROVINCIE	ZONE	1939	1940	1941	1942
		(a)	(a)	(a)				(a)	(a)	(a)				(a)	(a)	(a)	
Cuneo	unica	1,46	1,60	1,87	2,49	Roma	IV	1,54	1,68	1,92	2,47	Cosenza	unica	1,86	2,03	2,26	2,69
Bologna	I	2,07	2,23	2,50	3,06	»	V	1,41	1,55	1,78	2,33	Reggio di Calabria	I	1,51	1,65	1,84	2,29
»	II	1,96	2,13	2,38	2,92	Viterbo (b)	I	1,42	1,56	—	—	»	II	1,20	1,32	1,51	1,96
»	III	1,76	1,92	2,15	2,63	»	II	1,47	1,61	1,81	2,26	»	III	1,66	1,82	2,05	2,53
Firenze	I	2,32	2,55	2,90	2,65	»	III	1,55	1,70	1,91	2,36	Agrigento	unica	1,47	1,62	1,81	2,12
»	II	2,21	2,42	2,76	3,51	Campobasso	I	1,61	1,77	2,02	2,54	Caltanissetta	unica	1,53	1,67	1,86	2,18
Pisa	I	1,94	2,14	2,42	2,97	»	II	1,47	1,61	1,84	2,29	Catania	I	1,42	1,57	1,76	2,08
»	II	1,89	2,08	2,35	2,90	Chieti	unica	1,97	2,16	2,43	2,96	»	II	1,59	1,75	1,87	2,29
»	III	1,83	2,01	2,27	2,82	L'Aquila	I	1,71	1,89	2,17	2,76	Messina	I	1,59	1,75	1,87	2,29
»	IV	1,76	1,94	2,20	2,75	»	II	1,77	1,94	2,22	2,81	»	II	1,59	1,75	1,87	2,29
Pesaro e Urbino	unica	1,76	1,94	2,26	3,07	»	III	1,85	2,03	2,32	2,91	»	III	1,48	1,62	1,74	2,16
Perugia	unica	1,71	1,89	2,20	2,95	»	I	1,77	1,94	2,24	2,79	»	IV	1,70	1,87	1,99	2,41
Terni	unica	1,54	1,69	2,03	2,79	Avellino	I	1,71	1,86	2,16	2,71	»	V	1,31	1,44	1,56	1,98
Frosinone	unica	1,55	1,69	1,97	2,61	»	II	1,71	1,86	2,16	2,71	»	VI	1,31	1,44	1,56	1,98
Latina	I	1,66	1,82	2,08	2,70	»	III	1,64	1,80	2,10	2,65	»	VII	1,15	1,22	1,42	2,46
»	II	1,56	1,71	1,96	2,55	Brindisi	I	1,83	2,01	2,40	3,32	Palermo	I	1,58	1,73	1,96	2,46
»	III	1,46	1,61	1,84	2,40	»	II	1,57	1,73	2,09	3,01	»	II	1,45	1,59	1,82	2,34
Rieti	I	1,61	1,77	2,00	2,48	»	III	1,48	1,63	2,00	2,92	»	III	1,45	1,59	1,82	2,34
»	II	1,55	1,71	1,94	2,42	»	IV	1,49	1,63	2,00	2,92	Ragusa	unica	1,47	1,61	1,81	2,24
»	III	1,47	1,61	1,83	2,31	»	V	1,46	1,61	1,98	2,90	Siracusa	I	1,47	1,61	1,79	2,14
Roma	Zona A-I	1,78	1,95	2,20	2,75	»	VI	1,56	1,71	2,08	3,00	»	II	1,35	1,48	1,65	2,00
»	II	1,72	1,89	2,14	2,69	Foggia	VII	1,53	1,67	2,04	2,96	Cagliari	I	1,62	1,78	2,08	2,81
»	III	1,66	1,82	2,06	2,61	»	I	1,58	1,73	2,03	2,70	»	II	1,44	1,61	1,91	2,64
»	IV	1,66	1,82	2,06	2,61	»	II	1,40	1,53	1,81	2,48	»	III	1,36	1,49	1,78	2,51
»	Zona B	1,60	1,76	2,00	2,55	Lecce	I	1,34	1,46	1,73	2,50	»	I	1,76	1,94	2,27	2,99
»	Zona C-I	1,66	1,82	2,06	2,61	»	II	1,45	1,60	1,89	2,62	Nuoro	I	1,45	1,60	1,92	2,64
»	II	1,78	1,95	2,20	2,75	»	III	1,57	1,71	2,00	2,75	»	I	1,69	1,85	2,17	2,89
»	III	1,47	1,62	1,86	2,41	Matera	unica	1,60	1,76	1,97	2,38	Sassari	I	1,69	1,85	2,17	2,89
						Potenza	unica	1,47	1,61	1,84	2,38	»	II	1,47	1,61	1,92	2,64

(a) Gli aumenti concessi dal 23 marzo 1939 e dal 25 marzo 1940 sono contemplati a partire dal 1° aprile. — (b) Dal 1° luglio 1941 le zone sono state ridotte a due.

Segue: Tav. 183. - SALARI ORARI (LIRE E CENTESIMI) DEI BRACCIANTI AGRICOLI PER LAVORI SPECIALI

f) Irrorazione cuprica delle viti con pompe a zaino

(UOMINI)

(Media dei mesi di maggio e giugno)

PROVINCIE	ZONE	1939	1940	1941 (a)	1942	PROVINCIE	ZONE	1939	1940	1941 (a)	1942	PROVINCIE	ZONE	1939	1940	1941 (a)	1942
Mantova	unica	2,16	2,35	2,47	2,85	Roma	III	1,95	2,14	2,27	2,67	Bari	unica	1,70	1,87	2,05	2,59
Rovigo	unica	2,06	2,30	2,41	2,74	"	IV	1,95	2,14	2,27	2,67	Brindisi	I	1,70	1,87	2,12	2,87
Trieste	unica	1,95	2,14	2,27	2,65	"	V	1,95	2,14	2,27	2,67	"	II	1,54	1,70	1,95	2,70
Bologna	I	2,50	2,75	3,14	3,57	"	VI	1,88	2,06	2,19	2,59	"	III	1,47	1,61	1,86	2,61
"	II	2,20	2,42	2,78	3,14	"	VII	2,01	2,22	2,35	2,75	"	IV	1,30	1,43	1,68	2,43
"	III	2,10	2,31	2,65	3,00	"	VIII	1,62	1,78	1,91	2,31	"	V	1,30	1,43	1,68	2,43
Piacenza	unica	2,24	2,45	2,58	2,98	"	IX	1,69	1,86	1,99	2,39	"	VI	1,50	1,65	1,90	2,65
Ravenna	I	2,99	3,29	3,48	4,06	"	X	1,62	1,78	1,91	2,31	"	VII	1,54	1,70	1,95	2,70
"	II	2,69	2,96	3,13	3,66	Campobasso	I	1,75	1,93	2,05	2,44	"	I	1,34	1,47	1,64	2,14
Firenze	I	2,45	2,69	2,90	3,51	"	II	1,55	1,71	1,82	2,15	"	II	1,20	1,32	1,49	1,99
"	II	2,33	2,56	2,77	3,38	Chieti	I	1,70	1,85	2,00	2,44	Matera	unica	1,69	1,86	1,98	2,32
Pisa	I	2,05	2,27	2,42	2,85	"	II	1,63	1,79	1,94	2,38	Potenza	unica	1,55	1,70	1,85	2,29
"	II	1,99	2,21	2,36	2,79	"	III	1,55	1,70	1,82	2,17	"	II	1,46	1,61	1,72	2,05
"	III	1,93	2,14	2,29	2,72	Pescara	unica	1,69	1,86	1,92	2,08	Reggio di Calabria	I	1,35	1,49	1,60	1,93
"	IV	1,86	2,07	2,22	2,65	Avellino	I	1,75	1,93	2,07	2,49	"	II	1,61	1,77	1,86	2,12
Pistoia	unica	1,86	2,05	2,12	2,35	"	II	1,69	1,86	2,00	2,42	Catania	I	1,52	1,67	1,76	2,02
Ancona	I	1,71	1,89	2,05	2,54	"	III	1,62	1,78	1,92	2,34	"	II	1,52	1,67	1,76	2,02
"	II	1,46	1,60	1,74	2,15	Salerno (b)	I-a	1,86	2,05	2,21	2,70	Messina	I	1,59	1,75	1,87	2,23
Pesaro e Urbino	unica	1,86	2,05	2,26	2,88	"	II-b	1,60	1,76	2,01	2,50	"	II	1,70	1,87	1,99	2,35
Terni	unica	1,62	1,80	2,00	2,58	"	III	1,42	1,55	1,71	2,20	"	III	1,53	1,68	1,80	2,16
Frosinone	unica	1,57	1,71	1,89	2,42	"	IV	1,64	—	—	—	"	IV	1,70	1,87	1,99	2,35
Latina	I	1,75	1,92	2,10	2,65	"	V	1,49	—	—	—	"	V	1,59	1,75	1,87	2,23
"	II	1,64	1,81	1,98	2,50	"	VI	—	—	—	—	"	VI	1,70	1,87	1,99	2,35
"	III	1,53	1,70	1,85	2,31	"	VII	1,42	—	—	—	"	VII	2,03	2,23	2,35	2,71
Roma	I	2,20	2,42	2,55	2,95	"	VIII	1,42	—	—	—	Siracusa	I	1,49	1,64	1,84	2,04
"	II	2,08	2,29	2,42	2,82	"						"	II	1,42	1,56	1,76	1,96

(a) Vedasi nota (a) a pagina 375. — (b) Vedasi nota (a) a pagina 374.

g) Vendemmia

(U = UOMINI; D = DONNE; R = RAGAZZI)

(Media dei mesi di settembre e ottobre)

PROVINCIE	ZONE	1939			1940			1941			1942		
		U	D	R	U	D	R	U	D	R	U	D	R
Alessandria	I	1,43	0,85	1,08	1,60	0,95	1,20	2,56	1,54	1,92	2,56	1,54	1,92
"	II	1,63	0,99	1,23	1,80	1,05	1,35	2,76	1,64	2,07	2,76	1,64	2,07
"	III	1,50	0,90	1,13	1,65	1,00	1,25	2,61	1,59	1,97	2,61	1,59	1,97
Asti	unica	1,43	0,85	1,07	1,55	0,95	1,20	2,55	1,58	1,99	2,55	1,58	1,99
Mantova	unica	—	1,09	1,09	2,03	1,20	1,20	2,66	1,61	1,57	2,66	1,61	1,57
Pavia	unica	1,84	1,44	—	2,05	1,60	—	2,63	2,02	—	2,63	2,02	—
Sondrio	unica	—	0,92	0,92	—	0,99	0,99	—	1,29	1,52	—	1,29	1,52
Bolzano	I	2,08	1,10	1,52	2,31	1,21	1,70	2,94	1,71	2,20	2,94	1,71	2,20
"	II	1,97	0,99	1,48	2,14	1,10	1,65	2,64	1,47	2,02	2,64	1,47	2,02
Padova	unica	1,44	0,70	0,70	1,60	0,77	0,77	2,10	1,12	1,12	2,10	1,12	1,12
Rovigo	unica	1,59	1,04	0,99	1,75	1,15	1,15	2,25	1,48	1,49	2,25	1,48	1,49
Vicenza	unica	1,48	0,88	1,15	1,65	0,99	1,26	2,18	1,34	1,61	2,18	1,34	1,61
Parma	unica	2,11	1,19	1,19	2,30	1,30	1,30	3,06	1,75	1,75	3,06	1,75	1,75
Ravenna	I	2,60	1,55	—	2,86	1,72	—	3,58	2,15	—	3,58	2,15	—
"	II	2,34	1,40	—	2,57	1,55	—	3,21	1,94	—	3,21	1,94	—
Reggio nell'Emilia	I	1,88	1,35	1,35	2,05	1,47	1,47	2,80	1,97	1,97	2,80	1,97	1,97
"	II	1,75	1,21	1,21	1,91	1,32	1,32	2,66	1,82	1,82	2,66	1,82	1,82
Lucca	unica	1,55	1,10	0,82	1,70	1,20	0,85	2,14	1,42	1,07	2,14	1,42	1,07
Pisa	I	1,94	1,16	—	2,13	1,28	—	2,78	1,72	—	2,78	1,72	—
"	II	1,88	1,13	—	2,07	1,24	—	2,72	1,68	—	2,72	1,68	—
"	III	1,82	1,10	—	2,00	1,20	—	2,65	1,64	—	2,65	1,64	—
"	IV	1,75	1,05	—	1,93	1,16	—	2,58	1,60	—	2,58	1,60	—
Ancona	I	1,42	0,83	1,10	1,57	0,93	1,21	2,08	1,27	1,49	2,08	1,27	1,49
"	II	1,20	0,71	0,93	1,34	0,70	1,03	1,78	1,08	1,28	1,78	1,08	1,28
Frosinone	unica	1,31	0,66	—	1,43	0,71	—	2,18	1,15	—	2,18	1,15	—
Latina	I	1,75	0,99	1,31	1,92	1,10	1,44	2,65	1,55	1,99	2,65	1,55	1,99
"	II	1,64	0,77	1,24	1,81	0,82	1,35	2,50	1,15	1,87	2,50	1,15	1,87
"	III	1,53	0,77	1,15	1,70	0,82	1,27	2,31	1,15	1,73	2,31	1,15	1,73
Roma	I	1,88	1,10	1,42	2,06	1,20	—	2,69	1,57	—	2,69	1,57	—
"	II	1,82	1,04	1,37	2,00	1,15	—	2,63	1,52	—	2,63	1,52	—
"	III	1,75	0,97	1,31	1,92	1,06	—	2,55	1,43	—	2,55	1,43	—
"	IV	1,75	0,97	1,31	1,92	1,06	—	2,55	1,43	—	2,55	1,43	—
Viterbo (a)	I	1,50	0,90	1,20	1,65	0,99	1,32	—	—	—	—	—	—
"	II	1,55	0,93	1,25	1,70	1,02	1,36	2,20	1,39	1,74	2,20	1,39	1,74
"	III	1,63	0,97	1,30	1,80	1,08	1,44	2,30	1,45	1,82	2,30	1,45	1,82
Chieti	I	1,55	0,72	1,17	1,70	0,79	1,28	2,33	1,42	1,91	2,33	1,42	1,91
"	II	1,50	0,67	1,13	1,65	0,72	1,23	2,28	1,35	1,86	2,28	1,35	1,86
"	III	1,43	0,67	1,10	1,57	0,72	1,20	2,07	1,22	1,70	2,07	1,22	1,70

(a) Dal 1° luglio 1941 le zone sono state ridotte a due.

Segue : Tav. 183 - SALARI ORARI (LIRE E CENTESIMI) DEI BRACCIANTI AGRICOLI PER LAVORI SPECIALI

Segue : g) Vendemmia

(U = UOMINI; D = DONNE; R = RAGAZZI)

(Media dei mesi di settembre e ottobre)

PROVINCIE	ZONE	1939			1940			1941			1942		
		U	D	R	U	D	R	U	D	R	U	D	R
Avellino	I	1,55	0,93	1,08	1,71	1,03	1,20	2,34	1,40	1,57	2,34	1,40	1,57
»	II	1,50	0,90	1,05	1,64	0,98	1,15	2,27	1,35	1,52	2,27	1,35	1,52
»	III	1,50	0,90	1,05	1,64	0,98	1,15	2,27	1,35	1,52	2,27	1,35	1,52
Benevento	unica	1,20	0,71	0,71	1,32	0,78	0,78	1,95	1,15	1,15	1,95	1,15	1,15
Napoli	I	1,36	0,81	0,92	1,50	0,90	1,05	2,06	1,24	1,33	2,06	1,24	1,33
»	II	1,49	0,88	1,04	1,65	0,99	1,15	2,28	1,36	1,46	2,28	1,36	1,46
Bari	unica	1,48	0,82	1,25	1,65	0,88	1,37	2,46	1,38	1,93	2,46	1,38	1,93
»	I	1,53	0,71	0,71	1,71	0,77	0,77	2,63	1,38	1,38	2,63	1,38	1,38
»	II	1,64	0,82	0,82	1,81	0,88	0,88	2,75	1,50	1,50	2,75	1,50	1,50
»	III	1,75	0,88	0,88	1,92	0,99	0,99	2,88	1,63	1,63	2,88	1,63	1,63
Potenza	unica	1,10	0,66	0,77	1,20	0,72	0,84	1,83	1,09	1,28	1,83	1,09	1,28
Cosenza	unica	1,48	0,82	0,82	1,65	0,88	0,88	2,02	1,13	1,13	2,02	1,13	1,13
Reggio di Calabria	I	1,53	0,71	0,71	1,68	0,78	0,78	2,18	1,15	1,15	2,18	1,15	1,15
»	II	1,31	0,66	0,66	1,44	0,71	0,71	1,94	1,08	1,08	1,94	1,08	1,08
Agrigento	unica	0,99	0,60	0,60	1,10	0,66	0,66	1,66	1,22	1,22	1,66	1,22	1,22
Catania	I	1,55	0,78	1,03	1,70	0,85	1,12	2,14	1,09	1,37	2,14	1,09	1,37
»	II	1,44	0,67	0,92	1,60	0,74	1,02	2,04	0,99	1,27	2,04	0,99	1,27
Messina	I	—	0,71	0,66	—	0,78	0,73	—	1,03	0,96	—	1,03	0,96
»	II	—	0,71	0,66	—	0,78	0,73	—	1,03	0,96	—	1,03	0,96
»	III	—	0,66	0,60	—	0,73	0,66	—	0,98	0,89	—	0,98	0,89
»	IV	—	0,71	0,66	—	0,78	0,73	—	1,03	0,96	—	1,03	0,96
»	V	—	0,71	0,66	—	0,78	0,73	—	1,03	0,96	—	1,03	0,96
»	VI	—	0,77	0,71	—	0,84	0,78	—	1,09	1,01	—	1,09	1,01
»	VII	—	0,82	0,76	—	0,90	0,84	—	1,15	1,07	—	1,15	1,07
Palermo	I	1,53	0,77	1,23	1,68	0,84	1,34	2,31	1,15	1,84	2,31	1,15	1,84
»	II	1,39	0,70	1,12	1,53	0,77	1,23	2,16	1,08	1,73	2,16	1,08	1,73
»	III	1,34	0,67	1,07	1,47	0,74	1,17	2,10	1,05	1,68	2,10	1,05	1,68
Ragusa	unica	1,23	0,81	0,81	1,35	0,90	0,90	1,85	1,23	1,23	1,85	1,23	1,23
Siracusa	I	1,30	0,77	0,87	1,43	0,85	0,96	1,86	1,07	1,25	1,86	1,07	1,25
»	II	1,16	0,71	0,77	1,28	0,85	0,85	1,71	1,07	1,14	1,71	1,07	1,14
Cagliari	I	1,37	0,71	1,10	1,51	0,78	1,21	2,20	1,47	1,90	2,20	1,47	1,90
»	II	1,20	0,66	1,04	1,37	0,78	1,14	2,06	1,47	1,83	2,06	1,47	1,83
»	III	1,15	0,66	0,99	1,27	0,78	1,08	1,96	1,47	1,77	1,96	1,47	1,77
Nuoro	unica	1,16	0,65	0,65	1,25	0,72	0,72	2,06	1,41	1,35	2,06	1,41	1,35
Sassari	I	1,49	0,84	1,29	1,64	0,99	1,42	2,45	1,48	2,11	2,45	1,48	2,11
»	II	1,29	0,78	1,10	1,42	0,85	1,21	2,23	1,41	1,90	2,23	1,41	1,90

h) Potatura degli olivi

(UOMINI)

(Media dei mesi di gennaio, febbraio, marzo, aprile e dicembre)

PROVINCIE	ZONE	1939	1940	1941	1942	PROVINCIE	ZONE	1939	1940	1941	1942	PROVINCIE	ZONE	1939	1940	1941	1942
		(a)	(a)	(a)	(a)			(a)	(a)	(a)	(a)			(a)	(a)	(a)	(a)
Firenze	I	2,32	2,55	2,90	3,65	Roma	IV	1,68	1,84	2,08	2,63	Cosenza	unica	1,87	2,04	2,26	2,69
»	I	2,21	2,42	2,76	3,51	»	Zona B	1,82	2,01	2,28	2,83	»	I	1,81	1,99	2,21	2,66
Grosseto	I	1,78	1,96	2,26	2,95	»	Zona C-I	1,75	1,93	2,20	2,75	»	II	1,39	1,52	1,72	2,17
»	II	1,72	1,89	2,19	2,88	»	»	1,81	2,00	2,28	2,83	»	»	»	»	»	»
»	III	1,72	1,89	2,19	2,88	»	»	1,57	1,73	2,00	2,55	Catania	I	2,42	2,65	2,89	3,21
»	IV	1,66	1,82	2,12	2,81	»	»	1,63	1,80	2,06	2,61	»	II	2,31	2,54	2,79	3,11
»	V	1,66	1,82	2,12	2,81	»	»	1,57	1,73	2,00	2,55	»	I	1,51	1,65	1,87	2,29
»	VI	1,61	1,77	2,06	2,75	Viterbo (b)	I	1,47	1,61	—	—	»	II	1,59	1,65	1,87	2,29
»	VII	1,55	1,69	1,98	2,67	»	II	1,60	1,75	1,96	2,41	»	III	1,48	1,54	1,74	2,16
Lucca	unica	1,76	1,94	2,30	2,53	»	III	1,72	1,89	2,11	2,56	»	IV	1,70	1,77	1,99	2,46
Pisa	I	1,94	2,14	2,42	2,97	Campobasso	I	1,97	2,16	2,44	2,96	»	V	1,31	1,36	1,56	2,03
»	II	1,89	2,08	2,35	2,90	»	II	1,85	2,03	2,27	2,72	»	VI	1,31	1,36	1,56	2,03
»	III	1,83	2,01	2,27	2,82	Chieti	unica	1,97	2,16	2,43	2,96	»	VII	1,75	1,82	2,04	2,46
»	IV	1,76	1,94	2,20	2,75	L'Aquila	I	1,71	1,82	2,17	2,76	Palermo	I	1,57	1,73	1,96	2,46
Pesaro e Urbino	unica	1,76	1,94	2,26	3,07	»	II	1,77	1,94	2,22	2,81	»	II	1,45	1,59	1,82	2,34
Perugia	unica	1,71	1,89	2,20	2,95	»	III	1,85	2,03	2,32	2,91	»	III	1,45	1,59	1,82	2,34
Terni	unica	1,54	1,69	2,03	2,79	Avellino	I	1,83	2,02	2,30	2,85	Ragusa	unica	1,47	1,63	1,86	2,29
Frosinone	unica	1,66	1,82	2,19	2,75	»	II	1,77	1,96	2,24	2,79	Siracusa	I	1,47	1,61	1,79	2,14
Latina	I	2,13	2,33	2,67	3,45	»	III	1,64	1,82	2,10	2,65	»	II	1,35	1,48	1,65	2,00
»	II	1,97	2,17	2,50	3,25	Salerno	I	1,76	1,94	2,23	2,83	»	unica	1,38	1,54	1,78	2,32
»	III	1,82	1,99	2,25	2,90	»	II	1,61	1,76	2,03	2,63	Cagliari	I	1,62	1,78	2,08	2,81
Rieti	I	1,61	1,77	2,00	2,48	»	III	—	—	1,73	2,33	»	II	1,44	1,61	1,91	2,64
»	II	1,54	1,70	1,94	2,42	Foggia	I	2,13	2,36	2,60	3,22	»	III	1,36	1,49	1,78	2,51
»	III	1,40	1,57	1,83	2,31	»	II	1,90	2,08	2,37	2,93	Nuoro	I	1,76	1,94	2,27	2,99
Roma	Zona A-I	1,68	1,84	2,08	2,63	Matera	unica	1,59	1,76	1,97	2,38	»	II	1,45	1,60	1,92	2,64
»	II	1,68	1,84	2,08	2,63	Potenza	unica	1,47	1,61	1,84	2,38	Sassari	I	1,69	1,85	2,17	2,89
»	III	1,68	1,84	2,08	2,63							»	II	1,47	1,61	1,92	2,64

(a) Vedasi nota (a) del prospetto e) a pagina 377. - (b) Dal 1° luglio 1941 le zone sono state ridotte a due.

Segue: TAV. 183 — SALARI ORARI (LIRE E CENTESIMI) DEI BRACCIANTI AGRICOLI PER LAVORI SPECIALI

i) Raccolta delle olive

(U = UOMINI; D = DONNE; R = RAGAZZI)

(Media dei mesi di ottobre, novembre e dicembre)

PROVINCIE	ZONE	1939			1940			1941			1942		
		U	D	R	U	D	R	U	D	R	U	D	R
Imperia	unica	1,81	1,15	1,26	1,99	1,25	1,39	2,65	1,67	1,85	2,65	1,67	1,85
Lucca	unica	—	0,90	0,78	—	1,00	0,86	—	1,23	1,09	—	1,23	1,09
Pesaro e Urbino	unica	1,86	1,24	1,24	2,05	1,36	1,36	3,03	2,08	2,08	3,03	2,08	2,08
Perugia	unica	1,40	0,96	0,78	1,55	1,06	0,86	2,10	1,52	1,32	2,10	1,52	1,32
Terni	unica	1,34	0,92	0,92	1,45	1,00	1,00	2,24	1,57	1,57	2,24	1,57	1,57
Latina	I	1,75	0,88	1,31	1,92	0,95	1,44	2,65	1,40	1,99	2,65	1,40	1,99
»	II	1,64	0,77	1,24	1,81	0,82	1,35	2,50	1,15	1,87	2,50	1,15	1,87
»	III	1,53	0,77	1,15	1,70	0,82	1,27	2,31	1,15	1,73	2,31	1,15	1,73
Chieti	I	1,55	0,72	1,17	1,70	0,80	1,28	2,41	1,51	1,99	2,41	1,51	1,99
»	II	1,50	0,72	1,17	1,65	0,80	1,23	2,36	1,51	1,94	2,36	1,51	1,94
»	III	1,43	0,72	1,10	1,57	0,80	1,20	2,14	1,37	1,77	2,14	1,37	1,77
Avellino	unica	1,42	0,86	1,00	1,57	0,94	1,10	2,28	1,37	1,53	2,28	1,37	1,53
Benevento	unica	1,42	0,99	0,99	1,56	1,08	1,08	2,31	1,53	1,53	2,31	1,53	1,53
Salerno	unica	1,48	0,93	1,15	1,65	1,00	1,25	2,36	1,43	1,82	2,36	1,43	1,82
Bari	unica	1,48	0,82	0,82	1,65	0,88	0,88	2,51	1,46	1,46	2,51	1,46	1,46
Foggia	I	1,38	0,77	1,10	1,54	0,84	1,20	2,25	1,30	1,70	2,25	1,30	1,70
»	II	1,12	0,62	0,93	1,24	0,68	1,00	1,95	1,18	1,50	1,95	1,18	1,50
Lecce	I	1,40	0,68	0,68	1,54	0,75	0,75	2,50	1,38	1,38	2,50	1,38	1,38
»	II	1,55	0,73	0,73	1,71	0,80	0,80	2,62	1,38	1,38	2,62	1,38	1,38
»	III	1,65	0,80	0,80	1,81	0,88	0,88	2,75	1,50	1,50	2,75	1,50	1,50
Matera	unica	1,45	0,95	1,05	1,60	1,05	1,15	2,09	1,34	1,44	2,09	1,34	1,44
Potenza	I	1,36	0,82	0,95	1,50	0,90	1,05	2,15	1,29	1,51	2,15	1,29	1,51
»	II	1,32	0,79	0,91	1,45	0,87	1,00	2,10	1,26	1,46	2,10	1,26	1,46
»	III	1,27	0,76	0,80	1,40	0,84	0,98	2,05	1,23	1,34	2,05	1,23	1,34
Agrigento	unica	1,00	0,68	0,68	1,10	0,75	0,75	1,56	1,21	1,21	1,56	1,21	1,21
Caltanissetta	unica	0,96	0,65	0,72	1,06	0,72	0,80	1,47	0,93	1,11	1,47	0,93	1,11
Catania	I	1,70	0,84	0,84	1,87	0,93	0,93	2,28	1,14	1,14	2,28	1,14	1,14
»	II	1,59	0,80	0,80	1,77	0,88	0,88	2,18	1,09	1,09	2,18	1,09	1,09
Enna	unica	1,37	0,92	0,92	1,54	1,03	1,03	2,16	1,44	1,44	2,16	1,44	1,44
Messina	I	1,53	0,66	1,07	1,68	0,73	1,18	2,24	1,00	1,45	2,24	1,00	1,45
»	II	1,59	0,71	1,12	1,75	0,78	1,23	2,31	1,05	1,50	2,31	1,05	1,50
»	III	1,48	0,55	1,04	1,62	0,60	1,13	2,18	0,87	1,40	2,18	0,87	1,40
»	IV	1,70	0,66	1,19	1,87	0,73	1,31	2,43	1,00	1,58	2,43	1,00	1,58
»	V	1,37	0,66	0,96	1,51	0,73	1,06	2,07	1,00	1,33	2,07	1,00	1,33
»	VI	1,31	0,66	0,92	1,44	0,73	1,01	2,00	1,00	1,28	2,00	1,00	1,28
»	VII	1,70	0,71	1,19	1,87	0,78	1,31	2,43	1,05	1,58	2,43	1,05	1,58
Palermo	I	1,59	0,80	1,27	1,74	0,87	1,40	2,24	1,12	1,80	2,24	1,12	1,80
»	II	1,53	0,77	1,23	1,68	0,84	1,35	2,23	1,21	1,79	2,23	1,21	1,79
Ragusa	unica	1,31	0,73	0,73	1,45	0,80	0,80	2,00	1,07	1,07	2,00	1,07	1,07
Nuoro	I	—	0,82	0,82	—	0,90	0,90	—	1,59	1,59	—	1,59	1,59
»	II	—	0,66	0,66	—	0,73	0,73	—	1,42	1,42	—	1,42	1,42

Segue : TAV. 183 — SALARI ORARI (LIRE E CENTESIMI) DEI BRACCIANTI AGRICOLI PER LAVORI SPECIALI

l) Potatura degli agrumi

(UOMINI)

(Media dei mesi di ottobre e novembre)

PROVINCIE	ZONE	1939	1940	1941	1942	PROVINCIE	ZONE	1939	1940	1941	1942	PROVINCIE	ZONE	1939	1940	1941	1942
Latina	I	2,24	2,48	3,45	3,45	Reggio di Calabria	I	1,92	2,09	2,63	2,63	Messina	VI	1,31	1,44	1,99	1,99
»	II	2,08	2,30	3,24	3,24	»	II	1,48	1,62	2,14	2,14	»	VII	1,75	1,92	2,47	2,47
»	III	1,92	2,09	2,90	2,90	Agrigento	unica	1,75	1,92	2,36	2,36	Palermo	unica	1,59	1,74	2,27	2,27
Foggia	I	2,24	2,48	3,15	3,15	Caltanissetta	unica	1,55	1,70	2,10	2,10	Siracusa	I	1,42	1,56	2,01	2,01
»	II	2,03	2,20	2,87	2,87	Catania	I	1,97	2,14	2,55	2,55	»	II	1,30	1,43	1,88	1,88
Matera	unica	1,70	1,87	2,37	2,37	»	II	1,87	2,06	2,47	2,47	Trapani	unica	1,49	1,64	2,02	2,02
Potenza	unica	1,55	1,70	2,33	2,33	Messina	I	1,59	1,75	2,30	2,30	Cagliari	I	1,71	1,88	2,81	2,81
Cosenza	unica	1,97	2,14	2,67	2,67	»	II	1,59	1,75	2,30	2,30	»	II	1,53	1,70	2,63	2,63
						»	III	1,48	1,62	2,17	2,17	»	III	1,43	1,58	2,51	2,51
						»	IV	1,70	1,87	2,42	2,42	Nuoro	I	1,86	2,05	2,92	2,92
						»	V	1,31	1,44	1,99	1,99	»	II	1,53	1,70	2,57	2,57

m) Fumigazione degli agrumi

(UOMINI)

(Media dei mesi di luglio e agosto)

PROVINCIE	ZONE	1939	1940	1941	1942	PROVINCIE	ZONE	1939	1940	1941	1942	PROVINCIE	ZONE	1939	1940	1941	1942
Agrigento	unica	1,31	1,44	1,85	1,85	Messina	IV	1,70	1,87	2,33	2,33	Siracusa	I	1,51	1,64	2,03	2,03
Messina	I	1,53	1,68	2,14	2,14	»	V	1,59	1,75	2,21	2,21	»	II	1,42	1,56	1,95	1,95
»	II	1,70	1,87	2,33	2,33	»	VI	1,70	1,87	2,33	2,33						
»	III	1,53	1,68	2,14	2,14	»	VII	2,03	2,23	2,69	2,69						

n) Raccolta degli agrumi

(U = UOMINI; D = DONNE; R = RAGAZZI)

(Media dei mesi di gennaio, febbraio, marzo, aprile e dicembre)

PROVINCIE	ZONE	1939 (a)			1940 (a)			1941			1942		
		U	D	R	U	D	R	U	D	R	U	D	R
Latina	I	1,66	0,83	1,24	1,82	0,91	1,36	2,21	1,13	1,66	2,65	1,40	1,99
»	II	1,56	0,73	1,20	1,71	0,79	1,32	2,09	0,95	1,56	2,50	1,15	1,87
»	III	1,45	0,73	1,09	1,60	0,79	1,20	1,94	0,95	1,45	2,31	1,15	1,73
Napoli	I	1,24	0,70	0,82	1,35	0,78	0,92	1,69	1,01	1,12	2,10	1,26	1,33
»	II	1,13	0,81	0,92	1,48	0,89	1,02	1,81	1,09	1,22	2,18	1,31	1,40
Salerno	I	1,82	—	—	1,97	—	—	2,37	—	—	2,77	—	—
»	II	1,56	—	—	1,70	—	—	2,12	—	—	2,52	—	—
»	III	1,35	—	—	1,47	—	—	1,87	—	—	2,27	—	—
Foggia	I	1,33	0,75	1,06	1,46	0,81	1,15	1,83	1,05	1,40	2,27	1,36	1,71
»	II	1,08	0,60	0,86	1,18	0,66	0,95	1,54	0,90	1,20	1,98	1,21	1,51
Agrigento	unica	0,94	0,62	0,62	1,03	0,70	0,70	1,29	0,94	0,94	1,58	1,23	1,23
Catania	I	1,78	—	1,20	1,95	—	1,32	2,24	—	1,59	2,53	—	1,88
»	II	1,8	—	1,10	1,85	—	1,21	2,15	—	1,47	2,44	—	1,76
Enna	unica	1,57	1,05	1,05	1,71	1,14	1,14	2,07	1,39	1,39	2,49	1,68	1,68
Palermo	I	1,45	0,73	1,16	1,59	0,80	1,28	1,88	0,95	1,54	2,18	1,10	1,83
»	II	1,32	0,66	1,06	1,45	0,73	1,16	1,74	0,88	1,43	2,06	1,04	1,75
»	III	1,27	0,63	1,02	1,39	0,70	1,11	1,68	0,85	1,38	2,00	1,01	1,70
Siracusa	unica	1,54	0,77	1,03	1,68	0,84	1,12	1,96	0,98	1,30	2,22	1,11	1,48

(a) Vedasi nota (a) del prospetto e a pagina 377.

TAV. 184. — SALARI ANNUI (IN DENARO E IN NATURA) CORRISPOSTI AI SALARIATI FISSI

(Lire)

PROVINCIE CATEGORIE DI SALARIATI	1939			1940			1941			1942		
	In denaro	In natura (valore in lire) (a)	TOTALE	In denaro	In natura (valore in lire) (a)	TOTALE	In denaro	In natura (valore in lire) (a)	TOTALE	In denaro	In natura (valore in lire) (a)	TOTALE
CUNEO:												
Margaro	1.401	3.098	4.499	1.539	3.768	5.307	2.061	4.373	6.434	2.473	4.813	7.286
Boaro a paga	1.273	2.630	3.903	1.399	3.207	4.606	1.891	3.686	5.577	2.280	4.026	6.306
CREMONA:												
Comune	2.345	1.256	3.601	2.570	1.744	4.314	3.048	1.669	4.717	3.405	1.930	5.335
MILANO:												
Capouomo:												
Pertiche milanesi; oltre 1.500	2.541	1.694	4.235	2.783	2.064	4.847	3.223	2.362	5.585	3.544	2.598	6.142
» » da 501 a 1.500	2.403	1.694	4.097	2.633	2.064	4.697	3.070	2.362	5.432	3.390	2.598	5.988
» » meno di 500	2.266	1.694	3.960	2.482	2.064	4.546	2.916	2.362	5.278	3.236	2.598	5.834
Camparo:												
Pertiche milanesi; oltre 1.500;	2.403	1.694	4.097	2.633	2.064	4.697	3.070	2.362	5.432	3.390	2.598	5.988
» » da 501 a 1.500	2.335	1.694	4.029	2.558	2.064	4.622	2.993	2.362	5.355	3.313	2.598	5.911
» » meno di 500	2.266	1.694	3.960	2.483	2.064	4.547	2.916	2.362	5.278	3.236	2.598	5.834
Capo bifolco e capo cavallante	2.322	1.694	4.016	2.544	2.064	4.608	2.979	2.362	5.341	3.299	2.598	5.897
Caporale e campagnone	2.266	1.694	3.960	2.483	2.064	4.547	2.916	2.362	5.278	3.236	2.598	5.834
Capo mungitore c/1 e 3 mungitori	2.630	1.694	4.324	2.881	2.064	4.945	3.404	2.362	5.766	3.793	2.598	6.391
Capo mungitore fino a 3 mungitori	2.561	1.694	4.255	2.806	2.064	4.870	3.327	2.362	5.689	3.716	2.598	6.314
Cavallante e bifolco	2.185	1.694	3.879	2.394	2.064	4.45	2.771	2.362	5.133	3.045	2.598	5.643
Manzolaio e contadino	2.129	1.694	3.823	2.332	2.064	4.396	2.708	2.362	5.070	2.983	2.598	5.581
Mungitore	2.423	1.694	4.117	2.654	2.064	4.718	3.174	2.362	5.536	3.563	2.598	6.161
PAVIA:												
Pavese:												
Comune, dai 18 ai 65 anni	1.785	1.669	3.454	1.956	2.011	3.967	2.324	2.265	4.589	2.599	2.479	5.078
Mungitore	1.785	1.669	3.454	1.956	2.011	3.967	2.621	2.265	4.886	3.149	2.479	5.628
Lomellina:												
Comun., dai 18 ai 65 anni	1.785	1.618	3.403	1.956	1.946	3.902	2.324	2.191	4.515	2.599	2.401	5.000
Mungitore	1.785	1.618	3.403	1.956	1.946	3.902	2.550	2.191	4.741	3.099	2.401	5.500
VICENZA:												
Comune	1.002	1.701	2.703	1.047	2.109	3.156	1.515	2.370	3.885	1.845	2.553	4.398
PIACENZA:												
Capo bergamino	2.685	1.668	4.353	2.951	1.960	4.911	3.405	2.210	5.615	3.735	2.436	6.171
Bergamino	2.488	1.668	4.156	2.735	1.960	4.695	3.184	2.210	5.394	3.514	2.436	5.950
Capo bifolco e capo cavallante	2.423	1.668	4.091	2.663	1.960	4.623	3.111	2.210	5.321	3.440	2.436	5.876
Secondo bifolco e secondo cavallante	2.226	1.668	3.894	2.447	1.960	4.407	2.890	2.210	5.100	3.220	2.436	5.656
Terzo bifolco e manzolaio	2.095	1.668	3.763	2.303	1.960	4.263	2.743	2.210	4.953	3.073	2.436	5.509

(a) Il compenso in natura è costituito dai seguenti quantitativi di prodotti:

Cuneo: Boaro: frumento q 10, granoturco q 6, maiale q 0,3, vino q 1,5, latte litri 365. **Margaro:** come sopra, oltre 500 litri di latte. — **Cremona:** frumento q 2, granoturco q 4, oltre alla compartecipazione al terzo di sei pertiche cremonesi, legna verde in fascine q 25. Per la valutazione in denaro della compartecipazione al terzo è stata considerata la produzione media provinciale del granoturco nei diversi anni. — **Milano** (per tutte le categorie): frumento q 1,2, granoturco q 10, riso q 2, latte litri 365. — **Pavia** (per tutte le categorie): Pavese: frumento q 4,5, granoturco q 8, Riso q 2,64. **Lomellina:** frumento q 4,8, granoturco q 7,2, riso q 2,52. — **Vicenza:** frumento q 3, granoturco q 11, fagioli q 0,2, vino q 1,2. — **Piacenza** (per tutte le categorie): frumento q 8, granoturco q 6.

Il valore degli indicati compensi in natura è stato determinato sulla base dei prezzi all'azienda e, per i prodotti soggetti all'ammasso sulla base del prezzo legale.

Segue: Tav. 185. — PREZZI FISSATI DAGLI ORGANI COMPETENTI

(Lire per quintale o per l'unità di misura espressamente indicata)

CIRCOSCRIZIONI	PRODOTTI, QUALITÀ, TIPO O VARIETÀ	CAMPAGNA DI VENDITA						
		1938-39	1939-40	1940-41	1941-42	1942-43		
ITALIA MERIDIONALE	Segue: CANAPA (tiglio)							
	terzinto paesano chiaro	630	756	(a) 1.073	(a) 1.147	(a) 1.153,75		
	» » mezzo colore	585	702	993,25	1.061,75	1.068,50		
	» » scolorato	510	612	862,75	922,25	929		
	» forestiero chiaro	605	725	1.029,50	1.150	1.107,25		
	» » mezzo colore	555	666	942,50	940,80	947,55		
	» » scolorato	490	588	833,75	891,25	898		
	scarto chiaro	420	504	710,50	759,50	766,25		
	» scolorato	385	462	645,25	689,75	696,50		
	canapone I.	455	546	768,50	821,50	828,25		
	» II.	430	516	725	775	781,75		
	» III.	390	468	659,75	705,25	712		
	scarto di canapone	349	419	572,75	612,25	619		
	cimaglie e capizzi	250-350	300-420	572,75	612,25	619		
	» di canapone	270	324	456,75	488,25	495		
	stoppe naturali	170-250	204-300	—	—	—		
	faïne	135-180	162-216	226,20-261,00	241,80-279,00	248,85-285,75		
	ITALIA (Provincie di produzione)	TABACCO (in colli di 100 kg.) (h)						
		Kentucky e similari	A	1.200	1.200	1.200	1.200	1.900
			B ₁ e B ₂ (c)	1.100-1.000	1.100-1.000	1.100-1.000	1.100-1.000	1.750-1.600
C ₁ e C ₂ (c)			850-630	850-630	850-630	850-630	1.350-1.050	
D ₁ e D ₂ (c)			340-250	340-250	340-250	340-250	550-400	
1 ^a categoria aumento % per ogni classe			15	27	46	10	—	
sopraprezzo per ogni classe			—	—	50	280	(d) 680	
Frasami scelti			60	60	75	140	250	
A			1.100	1.100	1.100	1.100	1.700	
B ₁ e B ₂ (c)			1.000-900	1.000-900	1.000-900	1.000-900	1.550-1.400	
C ₁ e C ₂ (c)			790-600	790-600	790-600	790-600	1.240-940	
D ₁ e D ₂ (c)		330-240	330-240	330-240	330-240	510-375		
2 ^a categoria aumento % per ogni classe		13	24	42	10	—		
sopraprezzo per ogni classe		—	—	50	280	(d) 680		
Frasami scelti		60	60	75	140	250		
B ₁ e B ₂ (c)		850-760	850-760	850-760	850-760	1.300-1.200		
C ₁ e C ₂ (c)		730-520	730-520	730-520	730-520	1.100-800		
D ₁ e D ₂ (c)		310-230	310-230	310-230	310-230	470-350		
3 ^a categoria aumento % per ogni classe		11,50	22	38	10	—		
sopraprezzo per ogni classe		—	—	50	280	(d) 680		
Frasami scelti	60	60	75	140	250			
B ₁ e B ₂ (c)	800-720	800-720	800-720	800-720	1.200-1.100			
C ₁ e C ₂ (c)	700-500	700-500	700-500	700-500	1.000-740			
D ₁ e D ₂ (c)	290-200	290-200	290-200	290-200	430-300			
4 ^a categoria aumento % per ogni classe	10	20	34	10	—			
sopraprezzo per ogni classe	—	—	50	280	(d) 680			
Frasami scelti	60	60	75	140	250			
Levantini	1 ^a	2.100	2.100	2.100	2.100	3.100		
	2 ^a	1.700	1.700	1.700	1.700	2.500		
	3 ^a	1.280	1.280	1.280	1.280	1.900		
	4 ^a e 4 ^a R (e)	820-580	820-580	820-580	820-580	1.200-850		
	5 ^a	270	270	270	270	400		
	Yakà	—	—	—	—	—		
	Perustizza	—	—	—	—	—		
	(i) aumento % per ogni classe (f)	11-15	21,40-27	34-46	10	—		
	sopraprezzo per ogni classe	—	—	(g) 80-100	585	(h) 1.450		
	Frasami scelti	40	40	70	70	250		

(a) Prezzi al conferente comunicati dal Settore Fibre Tessili - Ufficio Regionale di Napoli.

(b) I valori segnati per le singole classi si riferiscono ai prezzi base i quali debbono essere maggiorati delle quote integrative indicate alle voci « aumento % » e « sopra prezzo » tenendo presente che l'aumento percentuale va calcolato soltanto sul prezzo base.

(c) Il primo prezzo si riferisce alla classe contrassegnata con l'indice 1, il secondo a quella contrassegnata con l'indice 2.

(d) Per le Direzioni di Verona e Bologna il sopraprezzo è di L. 720.

(e) Il primo prezzo si riferisce alla classe 4^a il secondo alla classe 4^aR.

(f) L'aumento percentuale varia a seconda della percentuale di tabacchi idonei per sigarette chiare.

(g) Il sopraprezzo per la varietà Perustizza è di L. 80 per la lavorazione a tonga e di L. 90 per quella basmà; per la varietà Yakà il sopraprezzo è di L. 90 per la lavorazione a tonga e di L. 100 per quella basmà.

(h) Per le Marche e per gli Abruzzi il sopraprezzo è di L. 1.300. Per la prov. di Lecce il sopraprezzo è di L. 1.600.

(i) Per la varietà Perustizza i prezzi della campagna 1942-43 valgono solo per la produzione del Lazio. Per il Perustizza di altre provenienze i prezzi sono L. 2.800 per la 1^a classe; L. 2.250 per la 2^a; L. 1.700 per la 3^a; L. 1.100 per la 4^a; L. 760 per la 4^aR; L. 370 per la 5^a; il sopraprezzo per ogni classe è di L. 1.200 ed il prezzo dei Frasami di L. 250.

Segue: TAV. 185. — PREZZI FISSATI DAGLI ORGANI COMPETENTI
(Lire per quintale o per l'unità di misura espressamente indicata)

CIRCOSCRIZIONI	PRODOTTI, QUALITÀ, TIPO O VARIETÀ	CAMPAGNA DI VENDITA						
		1938-39	1939-40	1940-41	1941-42	1942-43		
ITALIA (Provincie di produzione)	Segue: TABACCO (in colli di 100 kg.)							
	Segue: Levantini	Erze- govina	1 ^a	1.600	1.750	1.800	1.800	2.700
			2 ^a	1.250	1.450	1.500	1.500	2.150
			3 ^a	920	1.050	1.100	1.100	1.600
			4 ^a e 4 ^a R (a)	640-450	650-470	700-500	700-500	1.000-700
			5 ^a	240	240	240	240	350
		aumento % per ogni classe (b)	11-15	21,40-27	34-46	10	—	
		sopraprezzo per ogni classe	—	—	(c) 70-80	500	1.150	
		Frasami scelti	40	40	70	70	250	
		Persucian Trapisum Samsun	1 ^a	1.800	1.800	1.800	1.800	2.700
			2 ^a	1.500	1.500	1.500	1.500	2.150
	3 ^a		1.100	1.100	1.100	1.100	1.600	
	4 ^a e 4 ^a R (a)		700-500	700-500	700-500	700-500	1.000-700	
	5 ^a		240	240	240	240	350	
	aumento % per ogni classe (b)	11-15	21,40-27	34-46	10	—		
	sopraprezzo per ogni classe	—	—	(c) 70-80	500	1.150		
	Frasami scelti	40	40	70	70	250		
	Maryland	1 ^a	1.200	1.200	1.200	1.200	1.700	
		2 ^a	1.060	1.060	1.060	1.060	1.500	
		3 ^a	860	860	860	860	1.200	
		4 ^a	400	400	400	400	600	
		aumento % per ogni classe (d)	15-10	24-16	42-29	10	—	
	sopraprezzo per ogni classe	—	—	60	400	750		
	Frasami scelti	40	40	70	130	250		
	Leggeri chiari	Burley	1 ^a	1.100	1.100	1.100	1.100	1.600
			2 ^a	950	950	950	950	1.350
			3 ^a	720	720	720	720	1.000
			4 ^a	360	360	360	360	500
			aumento % per ogni classe (d)	15-10	22-16	40-29	10	—
	sopraprezzo per ogni classe	—	—	60	380	750		
	Frasami scelti	40	40	70	130	250		
	Bright Italia	Bright Italia	1 ^a	1.200	1.200	1.200	1.200	1.700
			2 ^a	1.060	1.060	1.060	1.060	1.500
			3 ^a	860	860	860	860	1.200
			4 ^a	400	400	400	400	600
			aumento % per ogni classe (d)	15-10	25-16	44-29	10	—
	sopraprezzo per ogni classe	—	—	65	410	750		
	Frasami scelti	40	40	70	130	250		
	Prodotto intero a pacco	Prodotto intero a pacco	1 ^a	850	850	850	850	1.250
			2 ^a	800	800	800	800	1.150
2 ^a sottofasce			900	900	900	900	1.250	
3 ^a			630	630	630	630	950	
3 ^a sottofasce			830	830	830	830	1.150	
4 ^a	420	420	420	420	620			
Nostrano	Prodotti rotti e grandinati	curati } 1 ^a rotto a pacco	730	730	730	730	1.000	
		a pacco } 2 ^a rotto a pacco da rugginoso	500 600	500 600	500 600	500 600	740 880	
	Prodotti rotti e grandinati	curati } rotto in fram- (da	350	350	350	350	520	
		in fram- } menti	500	500	500	500	740	
		aumento % per ogni classe (c)	15-10	27-20	46-32	10	—	
sopraprezzo per ogni classe	—	—	50	300	700			
Frasami scelti	40	40	75	140	250			

(a) Vedasi nota (e) a pagina precedente.

(b) Vedasi nota (f) a pagina precedente.

(c) Il sopraprezzo è di L. 70 per la lavorazione a tonga e di L. 80 per quella basmà.

(d) Il primo valore si riferisce ai tabacchi idonei per sigarette, il secondo valore ai tabacchi idonei per trinciati.

Segue: TAV. 185. — PREZZI FISSATI DAGLI ORGANI COMPETENTI

(Lire per quintale o per l'unità di misura espressamente indicata)

CIRCOSCRIZIONI	PRODOTTI, QUALITÀ, TIPO O VARIETÀ	CAMPAGNA DI VENDITA					
		1938-39	1939-40	1940-41	1941-42	1942-43	
ITALIA (Province di produzione)	<i>Segue: TABACCO (in colli di 100 kg.)</i>						
	Beneventano	1 ^a	660 —	660 —	660 —	660 —	980 —
		2 ^a	500 —	500 —	500 —	500 —	730 —
		3 ^a	320 —	320 —	320 —	320 —	480 —
		4 ^a	230 —	230 —	230 —	230 —	340 —
		aumento % per ogni classe (a).	15-10 —	25-20 —	44-34 —	10 —	—
		sopraprezzo per ogni classe.	—	—	35 —	220 —	600 —
		Frasami scelti	50 —	50 —	75 —	140 —	250 —
		ESSENZA DI BERGAMOTTO (a kg.)	124,70	127,84	190 —	195,30	280 —
		MANNA (b)					
ITALIA	Capaci	Cannolo I	15 —	17,50	20 —	30,40	30,40
		» II	13,50	16 —	18,50	28 —	28 —
	»	Bottame I	7,10	9 —	10,50	15,95	15,95
		» II	6,20	8 —	9,25	14 —	14 —
	Geraci	Cannolo	10,50	14,50	16,75	25,45	25,45
		Sorte I	5,80	7,20	8,30	12,60	12,60
	»	» II	5,25	5,80	6,25	7,20	7,20
		per lavorazione industriale	4,70	5,80	6,25	7,20	7,20
	Frassano	Cannolo	8,50	12 —	13,80	21 —	21 —
		per drogheria	4,55	5,80	6,70	10,20	10,20
	per lavorazione industriale	4,25	5,25	5,65	6,50	6,50	
ITALIA	ZAFFERANO (a kg.)	9 0 —	1.000 —	1 200 —	1.680 —	1.680 —	
VINO E OLIO							
ITALIA	VINO di normale consumo . (a grado)	10,20	13 —	13 —	21 —	21 —	
OLIO - classifica del 1937-38 :							
PUGLIE, LUCANIA CALABRIE	sopraffino vergine di oliva (c)	750 —	885 —	980 —	—	—	
	fine di oliva (d)	712 —	777 —	872 —	—	—	
	di oliva (c)	693 —	758 —	853 —	—	—	
IMPERIA, SAVO- VONA, LA SPE- ZIA	sopraffino vergine di oliva (c)	775 —	910 —	1.005 —	—	—	
	fine di oliva (d)	737 —	802 —	897 —	—	—	
	di oliva (d)	718 —	783 —	878 —	—	—	
FIRENZE, GROS- SETO	sopraffino vergine di oliva (c)	777 —	912 —	1.007 —	—	—	
	fine di oliva (d)	739 —	804 —	899 —	—	—	
	di oliva (d)	720 —	785 —	880 —	—	—	
RIETI, ROMA	sopraffino vergine di oliva (c)	771 —	906 —	1.001 —	—	—	
	fine di oliva (d)	733 —	798 —	893 —	—	—	
	di oliva (d)	714 —	779 —	874 —	—	—	
OLIO - Classifica del 1941-42 :							
ITALIA	1 ^a categoria acidità fino a 0,8	—	—	—	1.558 —	1.558 —	
	di oliva 2 ^a » » » 1,5	—	—	—	1.508 —	1.508 —	
	con impu- 3 ^a » » » 2,5	—	—	—	1.468 —	1.468 —	
	rità fino 4 ^a » » » 3,5	—	—	—	1.448 —	1.448 —	
	al 20 % 5 ^a » » » 5,0	—	—	—	1.428 —	1.428 —	
	6 ^a (g) » » » 7,0	—	—	—	1.408 —	1.408 —	
BESTIAME DA MACELLO							
ITALIA	VITELLI (i) I qualità peso vivo, resa 60%	—	—	700 —	700 —	760 —	
	» II » » » 55%	—	—	600 —	600 —	660 —	
	BUOI (l) I » » » 52%	—	—	500 —	615 —	675 —	
	» II » » » 48%	—	—	440 —	530 —	590 —	
	VACCHE (l) I » » » 48%	—	—	450 —	565 —	625 —	
	» II » » » 44%	—	—	380 —	470 —	530 —	
	ABBACCHI I » peso morto, senza pelle	—	—	1.031 —	1.235 —	1.235 —	

(a) Vedasi nota (d) a pagina precedente.

(b) Prezzi da ammasso.

(c) Il prezzo si riferisce a prodotto filtrato per il periodo che va dall'inizio della campagna al 31 gennaio; per la campagna 1938-39 il prezzo subisce un aumento di L. 15 per il periodo febbraio-aprile, di L. 25 per il periodo maggio-luglio, e di L. 35 per il periodo agosto-ottobre; per la campagna 1939-40 il prezzo subisce un aumento di L. 15 per ciascuno dei periodi avanti indicati.

(d) Il prezzo si riferisce a prodotto filtrato per il periodo che va dall'inizio della campagna al 31 gennaio; per la campagna 1938-39 il prezzo subisce un aumento di L. 14 al q. per il periodo febbraio-aprile, di L. 24 per il periodo maggio-luglio e di L. 33 per il periodo agosto-ottobre; per la campagna 1939-40 il prezzo subisce un aumento di L. 15 al q. per ciascuno dei periodi avanti indicati.

(e) Compresa la quota integrativa a carico dello Stato di L. 100 al q.

(f) Compresa la quota integrativa a carico dello Stato di L. 330 al q.

(g) Limitatamente alle prov. della Lucania, Calabria, Sicilia e Sardegna.

(h) Prezzi in vigore dal gennaio 1943.

(i) Vitelli da latte.

(l) Gruppo B comprendente: bovini di razza Valdostana; mucca Pisana; Bruno-Sarda; Pugliese migliorata del Veneto e dell'Emilia; buoi delle razze Modenese e Reggiana; vacche della razza Piemontese.

Segue: Tav. 185. — PREZZI FISSATI DAGLI ORGANI COMPETENTI
(Lire per quintale o per l'unità di misura espressamente indicata)

CISCOSCRIZIONI	PRODOTTI, QUALITÀ, TIPO O VARIETÀ	CAMPAGNA DI VENDITA				
		1938-39	1939-40	1940-41	1941-42	1942-43
	LATTE E PRODOTTI CASEARI					
	LATTE INDUSTRIALE:		(a)	(b)		
ITALIA	per lavorazione di grana tipico	79 -	84-104 -	108,80	121,50	(c) 138 -
	» » » grana non tipico	76 -	81-101 -	106,10		
	» » » gorgonzola	78 -	83,50-103,50	106,50		
	» » » emmenthal-sbrinz	73 -	78,50- 98,50	101,50		
	» » » provolone grasso	76 -	80,00-100,00	103 -		
	» » » » semi grasso	73 -	78,00- 98,00	-		
	» » » similari bel paese	80 -	82,00-102,00	103,35		
	» » » stracchino e similari	80 -	82,00-102,00	103,35		
	» » » burro di centrifuga	74,50	77,50- 98,00	110,45		
	LATTE ALIMENTARE	(d)	(d)	(d)	(d)	(d)
	BURRO (a kg.)		(e)	(f)		
	di affioramento	14 -	15,00-15,30	17,50- 20,50	(g) 21 -	21 -
	» centrifuga	15 -	16,00-16,30	19,00- 22,00		
	FORMAGGI (a kg.)		(h)	(i)		
	produzione 1936	11,60				
	» 1937	10,30	12,10-14,15	-		
	» 1938	9 -	10,80-12,90	15,00		
	Grana zona tipica partite intere } » 1939	-	9,50-11,60	14,20		
	» 1940	-	-	13,80	17,85	
	» 1941	-	-	-		18,55
ITALIA	aumento mensile per stagionatura del grana	0,10	0,15	0,15	(l) 0,20	0,20
	GORGONZOLA base Novara		(m)	(n)	(o)	(p)
	{ fresco	5,80	6,10	7,65	8,40-	
	{ stagionato	8 -	8,75	10,70	12 - 13,90	13,70
	Emmenthal-Sbrinz { fresco	8,20	8,90	11,15	13 15 15,52	15,25- 14,10
	{ stagionato	9,40	10,40	13,15	15,55 (q)	(q) 15,90
	Provolone fresco { grasso	8 -	8,40	10,50	12,10	13,40
	{ semigrasso	7,50	7,90	9,20		
	Provolone stagionato { grasso	9,30	10 -	12,10	14,20 14,14	13,90- 14,90
	{ semigrasso	8,30	8,90	11,25		
	Similari Bel Paese fresco	7 -	7,40	9,20	9,65- 12,40	12,20
	Stracchini e similari fresco	6,25	6,65	8,05	9,20 11,79	11,60
	ALTRI PRODOTTI					
ITALIA	UOVA (migliaia)	-	-	-	-	1.300-1.700
	Bozzoli freschi bianchi (a kg.)	10,50	11 -	16,50	16,50	27,50
	» » gialli »	10 -	10 -	15 -	15 -	25 -
	LANA LAVATA A FONDO (a kg.)					
PIEMONTE	a) biellese I	35,30	35,30	41,39	42,57	42,57
	b) » II	33,79	33,79	39,57	40,72	40,72
	c) savoiarda I	32,28	32,28	37,74	38,87	38,87
	d) » II (materasso e lavoro)	25,22	25,22	30,44	31 -	31 -
	e) fabrosa (materasso)	20,17	20,17	24,35	24,99	24,99

(a) Il primo prezzo in vigore dal 1 novembre 1939, il secondo dal 17 marzo 1940.

(b) Prezzo in vigore dal 22 febbraio 1941.

(c) Prezzo in vigore dal 1° marzo 1943.

(d) Il prezzo del latte alimentare è uguale a quello del latte industriale per lavorazione grana tipico maggiorato: di L. 10 nel periodo estivo (1° maggio-30 settembre) e di L. 15 nel periodo invernale (1° ottobre-30 aprile).

(e) Il primo prezzo in vigore dal 1 novembre 1939, il secondo dal 24 febbraio 1940.

(f) Il primo prezzo in vigore dal 17 marzo 1940, il secondo dal febbraio 1941.

(g) Prezzo in vigore dal 16 maggio 1941.

(h) Il primo prezzo in vigore dall'inizio della campagna, il secondo dal 17 marzo 1940.

(i) Prezzo in vigore dal 18 maggio 1941.

(l) Aumento in vigore dal 1° giugno 1941.

(m) Prezzo in vigore dal 1° novembre 1939.

(n) Prezzo in vigore dal 17 marzo 1940.

(o) Il primo prezzo in vigore dal 16 maggio 1941, il secondo dal novembre 1941.

(p) Il primo prezzo in vigore dal 26 febbraio 1942, il secondo dal 1° luglio 1942.

(q) Per stagionatura di oltre 4 mesi sul prezzo del prodotto fresco è riconosciuta una maggiorazione di L. 0,60 a kg. per l'Emmenthal e di L. 0,20 per lo Sbrinz.

Segue: TAV. 185. — PREZZI FISSATI DAGLI ORGANI COMPETENTI
(Lire per quintale o per l'unità di misura espressamente indicata)

CIRCOSCRIZIONI	PRODOTTI, QUALITÀ, TIPO O VARIETÀ	CAMPAGNA DI VENDITA				
		1938-39	1939-40	1940-41	1941-42	1942-43
<i>Segue: LANA LAVATA</i>						
LIGURIA	tipo materasso (bistosa)	18,15	18,15	21,91	22,67	22,67
LOMBARDIA	» bergamasca	32,28	32,28	37,74	38,87	38,87
TRE VENEZIE	a) tipo vicentino	34,80	34,80	42 —	43,03	43,03
	b) » comune	32,28	32,28	37,74	38,87	38,87
	c) » Cherso (materasso e lavoro)	27,23	27,23	32,87	33,78	33,78
	d) » Carso (materasso)	18,15	19,16	23,13	22,67	22,67
EMILIA	a) Emilia I (tipo Ferrara e Ravenna)	31,77	34,29	40,17	41,18	41,18
	b) » II	30,76	32,78	38,35	39,33	39,33
TOSCANA	a) Toscana I (Visana ordinaria, Orbetello, Maremma)	40,34	40,34	48,70	51,82	51,82
	b) » II (Firenze, Arezzo con pelo morto)	36,81	36,81	44,44	45,81	45,81
	c) » III	33,28	33,28	38,96	39,79	39,79
	d) » IV	29,75	32,28	37,74	31 —	31 —
MARCHE	a) Marche I (Zona a sud-ovest di Fabriano)	35,30	35,30	42,61	46,27	46,27
	b) » II (Zona a nord di Macerata, zona litoranea)	33,28	33,28	40,17	43,49	43,49
UMBRIA	a) Umbria I (Tipo vissana corta, Norcia, Trevi)	40,85	40,85	49,30	50,43	50,43
	b) » II (Terni, Spoleto, Foligno)	39,34	39,34	47,48	48,58	48,58
	c) » III (Foligno, Gualdo Tadino con pelo morto)	35,30	35,30	42,61	43,49	43,49
LAZIO	a) Roma tipo Puglie	48,41	48,41	58,44	60,15	60,15
	b) » I (sopravissana)	45,89	45,89	55,39	56,91	56,91
	c) » II (vissana)	43,37	43,37	52,35	53,67	53,67
	d) » III (la cosiddetta Provincia, Viterbese, Ciociara)	41,86	41,86	50,52	51,82	51,82
	e) » IV (Grotte di Castro, con pelo morto)	37,82	37,82	45,65	46,73	46,73
ABRUZZO	a) Abruzzo I (Avezzano, Sulmona)	43,37	43,37	52,35	53,67	53,67
	b) » II (Tagliacozzo, Carsoli, Oricola, Fucino, Celano)	42,36	42,36	51,13	52,29	52,29
	c) » III (Litorale Adriatico, con pelo morto)	34,29	34,29	41,39	38,87	38,87
MOLISE	a) Molise I	38,83	38,83	46,87	49,97	49,97
	b) » II	36,81	36,81	44,44	48,12	48,12
CAMPANIA	a) Campania I (Avellino, Benevento, Casertano)	38,83	38,83	46,87	49,97	49,97
	b) » II (Salerno)	36,81	36,81	44,44	48,12	48,12
	c) » III	32,78	32,78	39,57	43,49	43,49
PUGLIE	a) Puglia I (Capracotta, Pescasseroli, Castel del Monte)	50,43	50,43	60,87	62,46	62,46
	b) » II (tipo Troia, Candela)	48,41	48,41	58,44	60,15	60,15
	c) » II e III (tipo S. Giovanni, S. Nicandro)	44,88	44,88	54,17	55,52	55,52
	d) » III (Vico Garganico, Vieste, Monte S. Angelo)	40,85	40,85	49,30	50,43	50,43
	e) » IV	32,28	32,28	37,74	38,87	38,87
	f) Tipo Altamura	23,20	23,20	28 —	28,69	28,69
	g) Tipo Leccese	22,19	22,19	26,78	27,30	27,30
LUCANIA	a) Lucania I	45,39	45,39	54,78	56,45	56,45
	b) » I e II (Potenza, Venosa, Melfi, Rocchetta)	43,87	43,87	52,96	54,14	54,14
	c) » II (Grassano, Pisticci, Bello, Mura, Matera)	41,35	41,35	49,91	51,36	51,36
	d) » III (Lagonegro, irregolare, bistosa)	32,78	32,78	39,57	37,48	37,48
CALABRIE	a) Calabria I (Cotrone fine)	47,91	47,91	57,83	59,23	59,23
	b) » II (Rossano, Cassano Jonico, Cutro, Catanzaro)	39,34	39,34	47,48	48,58	48,58
	c) » III	35,30	35,30	42,61	43,49	43,49
	d) » IV (tipo materasso, Sciarra)	21,18	21,18	25,57	26,37	26,37
SICILIA	a) Sicilia barbaresca	29,75	29,75	34,70	35,63	35,63
	b) » ordinaria (materasso)	21,18	21,18	25,57	26,37	26,37
	c) » similare barbaresca (materasso e lavoro)	—	—	—	31 —	31 —
SARDEGNA	a) materasso I scelta	22,69	22,69	27,39	28,22	28,22
	b) » ordinaria	20,17	20,17	24,35	24,99	24,99
	c) » lavoro	—	—	—	31 —	31 —

Segue: TAV. 185. — PREZZI FISSATI DAGLI ORGANI COMPETENTI
(Lire per quintale o per l'unità di misura espressamente indicata)

CIRCO- SCRIZIONI	PRODOTTI, QUALITÀ, TIPO O VARIETÀ	CAMPAGNA DI VENDITA		CIRCO- SCRIZIONI	PRODOTTI, QUALITÀ, TIPO O VARIETÀ	CAMPAGNA DI VENDITA		
		1941-42	1942-43			1941-42	1942-43	
	LEGUMINOSE DA GRANELLA				FRUTTA FRESCA			
ITALIA	FAGIOLI SECCHI comuni	425—	425—		CILIEGE :			
	» » pregiati	480—	480—		I gruppo duracine	—	290—	
	FAVE tipo massa, impurità fino al 4% (a)	160— (b)	180—		II » comuni	—	200—	
	CECI di massa	300—	380—		III » visciole e marasconi »	—	270—	
	LENTICCHIE di massa o comuni	460—	470—		IV amarene e mara- » sche	—	165—	
	PISELLI interi	450—	450—					
	CICERCHIE	350—	350—					
	PATATE E ORTAGGI				SUSINE E PRUGNE :			
EMILIA	POMODORO per uso industriale (San Marzano)	32—	40—		Classifica 1941-42 (i)			
LATINA E NA- POLI	POMODORO per uso industriale (San Marzano)	39—	40—		I qualità	140—	—	
ITALIA	POMODORO per consumo diretto	—	50— (c)		II »	110—	—	
	PATATE di massa (d)	90— (d)	75—		III »	70—	—	
	» olandesi (d)	100— (d)	85—		Classifica 1942-43 (l)			
	PISELLI freschi comuni mangiatutto » » da sgranare	—	230—		I gruppo	—	155—	
				II »	—	95—		
	AGRUMI				ALBICOCCHIE :			
	ARANCE :				I gruppo (con circonferenza super. a 10 cm.)	—	250—	
ITALIA	I gruppo { ¹ a qualità	250—	300—		II » (con circonferenza infer. a 10 cm.)	—	190—	
	» { ² a »	185—	200—					
	II » { ¹ a qualità	180— (e)	215—					
	» { ² a »	140— (f)	155—					
	III » { ¹ a qualità	150— (e)	185—					
	» { ² a »	115— (g)	135—					
	MANDARINI { ¹ a qualità	155— (h)	200—					
	» { ² a »	115— (h)	160—					
		LIMONI :				PESCHE :		
		precoci { ¹ a qualità	—	160—		Classifica 1941-42 (i)		
	» { ² a »	—	120—		I qualità	190—	—	
	comuni { ¹ a qualità	110—	135—		II »	160—	—	
	» { ² a »	70—	90—		Classifica 1942-43 (m)			
	verdelli	170—	170—		I gruppo { ¹ a qualità	—	210—	
	tardivi del- le costiere { ¹ a qualità	200—	200—		» { ² a »	—	190—	
	Amalfitana { ² a »	180—	180—		» { ³ a »	—	160—	
	e Sorrentina				II » { ¹ a qualità	—	240—	
					» { ² a »	—	220—	
					» { ³ a »	—	180—	
					III » { ¹ a qualità	—	250—	
					» { ² a »	—	235—	
					» { ³ a »	—	195—	
					PERE ESTIVE :			
					Classifica 1941-42 (i)			
					I qualità	145—	—	
					II »	120—	—	
					III »	90—	—	
					Classifica 1942-43 (n)			
					I gruppo (William e spado- » ne	—	(o) 215—	
					II » pregiate precoci	—	(o) 180—	
					III » comuni »	—	140—	
					IV » peraglia	—	100—	

(a) Compresa la quota integrativa a carico dello Stato di L. 25 al q. ed escluso il premio di conferimento di L. 20 al q. per le partite conferite entro il 28 febbraio.

(b) Compresa la quota integrativa a carico dello Stato di L. 45 al q.

(c) Prezzo fissato con decorrenza 3 agosto 1942.

(d) Dal mese di novembre è concessa una maggiorazione mensile di L. 2,50 al q.

(e) Il prezzo si riferisce al periodo che va dall'inizio della campagna al 15 gennaio, nel periodo 16 gennaio-15 marzo il prezzo indicato subisce una diminuzione di L. 20 e nel periodo 16 marzo fine campagna un aumento di L. 30.

(f) Il prezzo si riferisce al periodo che va dall'inizio della campagna al 15 gennaio, nel periodo 16 gennaio-15 marzo il prezzo indicato subisce una diminuzione di L. 10 e nel periodo 16 marzo fine campagna un aumento di L. 20.

(g) Il prezzo si riferisce al periodo che va dall'inizio della campagna al 15 gennaio, nel periodo 16 gennaio-15 marzo il prezzo indicato subisce una diminuzione di L. 20 e nel periodo 16 marzo fine campagna un aumento di L. 20.

(h) Il prezzo si riferisce al periodo che va dall'inizio della campagna al 31 dicembre, nel periodo 1 gennaio-15 febbraio il prezzo indicato subisce una diminuzione di L. 35 e nel periodo 16 febbraio fine campagna una diminuzione di L. 15.

(i) Per la determinazione delle qualità vedasi Foglio Disposizioni del P. N. F. pubblicato sulla G. U. n. 185 del 7 agosto 1941.

(l) Appartengono al I gruppo tutte le varietà non comprese nel II gruppo del quale fanno parte le Mirabolane e le Asinaie comprese le Burbank, le Santarosa e le varietà giapponesi e similari; la varietà Regina Claudia è compresa nel I gruppo.

(m) Appartengono al I gruppo le varietà precoci, i cui prezzi sono da valere per i mesi di giugno e luglio; appartengono al II gruppo le varietà di mezza stagione i cui prezzi sono da valere dal 1° al 15 agosto; appartengono al III gruppo le varietà tardive i cui prezzi sono da valere dal 16 agosto in poi.

(n) Appartengono al I gruppo le William e le Spadone con circonferenza superiore ai cm. 16; al II gruppo le varietà pregiate precoci tra cui le varietà Coccia, Spadoncina, Giardina, nonché le William e le Spadone con circonferenza inferiore ai cm. 16; al III gruppo le varietà comuni precoci comprese le Moscatelle e le Gentili.

(o) Per i mesi di settembre ed ottobre è concessa una maggiorazione rispettivamente di L. 20 e L. 30 al q. per spese di conservazione.

TAV. 186. — PREZZI MEDI PONDERATI
(Lire per quintale o per l'unità di misura espressamente indicata)

CIRCOSCRIZIONI	PRODOTTI, QUALITÀ, TIPO O VARIETÀ	CAMPAGNA DI VENDITA					
		1938-39	1939-40	1940-41	1941-42	1942-43	
	RISONE						
ITALIA	Originario	95 —	103,16	103,25	104,44	105,58	
	Maratelli	103,41	112,05	105,06	115,23	115,97	
	Sancio P6	105,35	112,39	114,79	116,17	117,60	
	Vialone	131,67	140,53	143,11	146,31	148,20	
	Ardizzone	—	106,42	110,63	116,57	117,12	
ITALIA	BARBABIETOLA DA ZUCCHERO	14,63	15,62	17,76	22,15	25,78	
ITALIA	CANAPA E SOTTOPRODOTTI	467,50	476,80	567,19	575,38	546,39	
	TABACCO						
ITALIA	Kentucky	I categoria	733 —	878,73	1.103 —	1.355 —	1.670
		II "	680 —	796,58	984 —	1.216 —	
		III "	591 —	669,90	835 —	1.064 —	
		IV "	540 —	496,71	—	953 —	
	Levantini	Xanti Jakà	1.455 —	1.645,22	1.994 —	2.675 —	3.439 —
		Perustitza	1.280 —	1.518,24	1.898 —	2.510 —	3.183 —
		Perustitza del Lazio	1.561 —	1.828,04	2.105 —	2.510 —	3.183 —
		Erzegovina	1.077 —	1.305,06	1.634 —	2.305 —	3.132 —
		Samsun	1.330 —	1.477,64	1.772 —	2.450 —	3.243 —
		Trapisum	1.219 —	1.394,32	1.837 —	2.234 —	—
		Burley	977 —	1.094,82	1.272 —	1.900 —	2.355 —
	Leggeri chiari	Maryland	1.025 —	1.117,15	1.339 —	1.950 —	2.546 —
		Bright Italia	965 —	1.101,86	1.354 —	1.850 —	2.268 —
		Nostrano	720 —	835,37	959 —	1.500 —	1.811 —
		Beneventano	482 —	508,72	667 —	865 —	—
	BOZZOLI (al kg) (a)						
	(Pesi a fresco impiego 10 per kg di seta)						
ITALIA	Gialli	10,34	11,05	(b)	(b)	(b)	
	Bianchi	10,26	11,45				

(a) Prezzi al netto delle spese di ammasso.

(b) Non si possono riportare i ricavi medi netti in quanto il materiale relativo è andato distrutto per cause belliche.

B. — Prezzi medi praticati in alcuni mercati
Tav. 187 — PRODOTTI VEGETALI
(Lire per quintale o per l'unità di misura espressamente indicata)

PRODOTTI - QUALITÀ E PIAZZE	1938		1939		1940		1941		
	ANNO SOLARE	CAMPAGNA	ANNO SOLARE	CAMPAGNA	ANNO SOLARE	CAMPAGNA	ANNO SOLARE	CAMPAGNA	
CEREALI									
Segale									
Nazionale	Torino	121 ---	127,10	128,85	125,50	123 ---	123 ---	123 ---	(a)
»	Milano	123 ---	127 ---	119,65	124,50	134,85	136 ---	136 ---	(b)
Orzo									
Nazionale	Perugia	103 ---	103 ---	108,15	121,50	137,15	141,40	139,80	(a)
»	Napoli	101 ---	106,15	116,65	126,35	131,50	130,50	130 ---	(b)
»	Foggia	91 ---	99,30	106,25	125,50	137,15	131,60	130 ---	
Comune	Matera	88,35	92,35	122,50	122,50	---	---	---	
»	Catania	88,30	98,60	110,85	127,35	144,10	139,30	---	
»	Nuoro	79 ---	78,75	87,15	101,65	124,---	132,85	137 ---	
Avena									
Comune	Pavia	102 ---	98,90	101,90	106,60	(a)	(b)	---	
»	Grosseto	78 ---	83 ---	98,15	123,50	149,60	---	---	
»	Roma	78 ---	83,35	99,35	128,65	161,40	---	---	
»	Campobasso	75 ---	81,90	96,15	120,90	148 ---	---	---	
»	Foggia	73 ---	82,10	95,35	122,40	152,80	---	---	
»	Matera	73 ---	82,10	102,25	136,10	171 ---	---	---	
»	Catanzaro	86 ---	87,95	103,75	115 ---	---	---	---	
Fine	Foggia	79 ---	84,75	99,25	128,85	160,80	---	---	
1ª qualità	Palermo	91 ---	92,15	104,90	133,30	164,80	---	---	
Miglio									
Nostrano	Cuneo	104 ---	106 ---	113 ---	132 ---	147,65	180 ---	180 ---	
Nazionale	Milano	127 ---	124,15	123,85	127,85	128 ---	---	---	
Grano saraceno									
Nostrano	Sondrio	139 ---	156,65	150,40	146,35	150,45	154 ---	---	
»	Trento	123 ---	120,85	123,75	135,40	140,85	145,50	140 ---	
LEGUMINOSE DA GRANELLA									
Fave secche									
Cavalline	Siena	90 ---	94,80	102,65	112,80	130,65	134,55	135 ---	(a)
Favette	Campobasso	86 ---	97 ---	100,65	107,90	123,20	144 ---	160 ---	(b)
Coltoie	Palermo	83 ---	84,85	93,40	107,10	137,85	147,50	143,60	
»	Cagliari	98 ---	97,30	111,80	129,15	193,75	269,15	325 ---	
Siciliane	Agrigento	76 ---	77 ---	97,50	97,50	---	---	---	
Fagioli secchi									
Regina	Cuneo	174 ---	220,15	292,25	367 ---	387,40	406,50	---	(a)
Bianchi	Cuneo	168 ---	204,70	250,65	291,25	322,75	329,80	---	(b)
»	Arezzo	181 ---	215,25	243,60	336,80	368 ---	350 ---	360 ---	
Saluggia	Cuneo	153 ---	186,45	223,35	280 ---	333,25	336,60	---	
Borlotti	Pavia	246 ---	303,45	311,85	444,85	465,35	480 ---	495 ---	
Nostrani	Trento	138 ---	162 ---	208 ---	276,50	331,50	368,90	388,75	
»	Campobasso	163 ---	182,55	224,80	309,15	360 ---	364,10	385 ---	
Verdoni	Padova	159 ---	196 ---	237,75	340,15	---	347 ---	345 ---	
Galiziani	Trieste	168 ---	235,85	283,35	304 ---	440 ---	453,35	460 ---	
Cannellini	Campobasso	185 ---	208,35	242,50	320 ---	380 ---	380 ---	---	
Piattelli	Campobasso	181 ---	211,25	224,45	250 ---	---	---	---	
Ceci									
Nostrani	Asti	162 ---	158,30	180,90	247,40	273,12	329,40	370 ---	(a)
»	Arezzo	140 ---	140 ---	197 ---	208,30	---	---	---	(b)
»	Benevento	137 ---	144,15	163,35	185 ---	246,65	340 ---	334 ---	
Grandi	Chieti	171 ---	173,75	208,75	257,50	287,90	285 ---	285 ---	
Colorati	Bari	108 ---	136 ---	180 ---	216,45	262,50	285 ---	---	
Cicerchie									
Nostrane	Siena	108 ---	113 ---	117,15	117 ---	107 ---	118,65	---	(a)
»	Chieti	107 ---	113,15	116,65	129,50	156,65	---	---	(b)
»	Cagliari	59 ---	60 ---	73,15	91,35	123 ---	156,50	---	
Lenticchie									
Nostrane	Viterbo	215 ---	208,60	203,75	---	---	---	---	(a)
»	Caltanissetta	140 ---	133 ---	146,75	188,70	271,65	339,40	380 ---	(b)
»	Cagliari	145 ---	145,45	168,65	235 ---	324 ---	380 ---	450 ---	
Villalba	Caltanissetta	180 ---	169,85	171,90	212,25	302,90	371,50	410 ---	

(a) Media dei mesi precedenti all'entrata in vigore dei prezzi fissati. — (b) Vedansi prezzi fissati alla Tav. 185 pag. 383.

Segue : TAV. 187. - PRODOTTI VEGETALI
(Lire per quintale o per l'unità di misura espressamente indicata)

PRODOTTI - QUALITÀ E PIAZZE	1938		1939		1940		1941		
	ANNO SOLARE	CAMPAGNA	ANNO SOLARE	CAMPAGNA	ANNO SOLARE	CAMPAGNA	ANNO SOLARE	CAMPAGNA	
Segue LEGUMINOSE DA GRANELLA									
Piselli secchi									
<i>Spaccato</i>	Torino	202 --	201,10	216,10	256,25	416 --	470 --	(a)	b
<i>Nostrani</i>	Agrigento	183 --	171 --	171 --	204 --	--	--	--	--
"	Cagliari	74 --	71,10	87,65	117,25	168,35	210,70	--	--
Lupini									
<i>Nostrani</i>	Bari	66 --	88,80	101,80	140 --	143,--	147,50	--	--
Veccia									
<i>Scarto di grano</i>	Piacenza	49 --	52,75	61,50	65,40	75 --	--	--	--
<i>Nera</i>	Potenza	110 --	111,10	112,90	123,25	195 --	--	263,35	274 --
PIANTE INDUSTRIALI									
Pomodoro									
<i>Per uso industriale</i>									
<i>Nostrani</i>	Parma	21 --	22,50	21 --	21 --	(a)	b	--	--
"	Lecce	40 --	40 --	28,50	28,50	--	--	--	--
<i>San Marzano</i>	Piacenza	21 --	21,35	21 --	21 --	30 --	30 --	--	--
"	Macerata	13 --	13 --	19 --	19 --	--	--	--	--
<i>Re Umberto</i>	Latina	14 --	14 --	18 --	18 --	25 --	25 --	--	--
<i>Reginella</i>	Napoli	45 --	45 --	28,35	28,35	--	--	--	--
"	Salerno	19 --	20 --	24 --	24 --	32 --	32 --	--	--
<i>Fiaschetta</i>	Messina	21 --	16,50	27 --	27 --	--	--	--	--
Lino									
<i>Semi</i>	Bari	195 --	213,75	220,70	288,35	350,85	489 --	486 --	435 --
Cotone									
<i>Bioccoli Acala 1ª qualità Nazionale</i>		1.595 --	1.596,20	1.595 --	2.200 --	1.897,50	1.897,50	2.200 --	2.500 --
"	<i>Biancavilla</i>	1.529 --	1.518,45	1.530 --	2.115 --	1.822 --	1.822 --	2.115 --	2.405 --
"	<i>Nostrano</i>	1.419 --	1.419 --	1.420 --	1.955 --	1.687 --	1.687 --	1.955 --	2.220 --
<i>Semi</i>	Caltanissetta	53,75	53 --	56,45	64 --	78,20	102,70	116,35	145 --
Arachide									
<i>a guscio bianco</i>	Napoli	363 --	373,25	395,40	398,35	407,90	417,50	425,55	632,50
Colza e Ravizzone									
<i>Semi</i>	Milano	255 --	321 --	295,50	329,25	353,75	441,40	454,45	500 --
Piretro									
<i>Dalmata</i>	Zara	275 --	275 --	275 --	275 --	989,60	1.641,65	2.250 --	2.580 --
PATATE E ORTAGGI									
Patate									
<i>Primaticcie</i>	Genova	64,50	71 --	76,60	78,65	113,50	113,50	(a)	(b)
"	Napoli	41 --	47,50	54,15	63,75	66,25	82,50	--	--
"	Cagliari	68 --	67,50	75 --	85 --	130 --	135 --	145 --	--
<i>Comuni</i>	Torino	47,30	61,25	69,10	92,35	97,65	87,65	98,60	--
"	Savona	37 --	46,45	53,55	72 --	79,50	74,50	78,75	--
"	Trento	37 --	47,90	51,65	63,75	70,75	82,60	--	--
"	Pistoia	43 --	43,80	45,65	70 --	69,85	70 --	--	--
"	Aquila	35 --	40,90	47,80	57,35	58,80	61 --	71,50	--
"	Napoli	42 --	49,85	53,90	71,20	71,95	62,65	8 --	--
"	Bari	42 --	47,70	52,45	57 --	71,25	85,10	97,50	--
Cavoli									
<i>Cappucci</i>	Genova	67 --	101,35	80,60	159 --	114,65	144,65	139,40	264,65
"	Savona	46 --	49 --	51,65	112 --	85,50	112 --	132,25	275 --
"	Carnaro (Fiume)	65 --	75 --	72,50	65 --	--	--	--	--
<i>Verza</i>	Savona	50 --	41,85	48,55	66,15	70,85	78,50	123 --	172,65
<i>Broccoli</i>	Savona	52 --	51 --	47,85	66,35	87,50	100 --	115 --	167,40
Cavolfiori									
<i>dei Santi</i>	Savona	55,55	48,85	46,35	58,65	77,50	94,50	111,85	146,40
<i>di Jesi</i>	Ancona	32 --	22,50	25 --	31,25	47,50	65 --	80 --	--
<i>Grossi</i>	Roma	29,60	42,30	53,55	71,45	72,45	72,50	--	--
<i>di patate</i>	Napoli	38,60	56,25	75,35	76,60	52 --	--	205 --	170,75
<i>Nostrani</i>	Regusa	47 --	40 --	38,35	47,50	51,25	70 --	70 --	--

(a) Vedasi nota (a) a pagina 393. — (b) Vedansi prezzi fissati ella Tav. 185 pagina 390.

Segue : Tav. 187 - PRODOTTI VEGETALI
(Lire per quintale o per l'unità di misura espressamente indicata)

PRODOTTI - QUALITÀ E PIAZZE	1938		1939		1940		1941	
	ANNO SOLARE	CAMPAGNA	ANNO SOLARE	CAMPAGNA	ANNO SOLARE	CAMPAGNA	ANNO SOLARE	CAMPAGNA
Segue PATATE E ORTAGGI								
Fagioli freschi da sgusciare								
Nostrani	Asti	80 --	86 --	100 --	---	---	178 --	---
"	Verona	128	143 --	141 --	146,65	150,80	151,35	192,20
"	Ferrara	149	158 --	163,60	169,65	185,15	157 --	192,40
Vigevano	Milano	168	183,35	130 --	130 --	186,65	180 --	243,35
Borlotti	Pavia	106	133,35	186 --	135 --	145 --	120 --	212,75
Spolichini	Napoli	118	115 --	128 --	120 --	184 --	173,35	312,50
Rigatini e poverelli	Reggio di Calabria	93	95 --	82 --	92,35	98,65	97,35	209,60
Fagiolini								
Fini	Torino	189	177,50	220,25	193 --	275,65	217 --	377,65
"	Milano	247	250 --	215 --	206,65	300 --	275 --	485 --
"	Roma	272	279 --	257,40	257,65	288,60	262,35	460,25
"	Napoli	144	110 --	122,50	125 --	146,65	115 --	348,35
Grossi	Torino	117	116 --	141,75	144 --	183,35	115 --	190,35
"	Milano	107	105 --	135 --	136,65	172 --	126,65	257,50
Verdi	Savona	175	194,35	183,20	199,35	204,50	184 --	443,25
"	Verona	203	203 --	194,50	194,50	176 --	173,50	265,50
Rampicanti	Verona	174	245 --	144,65	152 --	152,75	136 --	234,35
Mezzani	Roma	141	148,35	145,15	132,65	165,60	136,35	282,75
Mangiatutto	Salerno	136	108,35	155 --	93,35	69,60	54,35	350 --
Piselli freschi								
Nostrani	Torino	176	114 --	186,65	119 --	251,50	178 --	240 --
"	Ferrara	105	67 --	90 --	90 --	137 --	137 --	240,50
"	Siena	124	55 --	80 --	80 --	105 --	105 --	---
"	Napoli	73	42,50	112,50	75 --	151 --	120 --	176,65
"	Bari	53	35 --	44,65	30,50	100,50	100,50	168 --
"	Messina	60	50 --	115 --	70 --	131,65	112,50	128,35
Quarantini	Genova	136	86,50	239,25	129 --	166,25	141 --	232 --
Carobbati	Genova	160	114 --	170 --	163,50	221,25	209,50	219,65
Espresso Alaska	Pola	109	72,50	125 --	105 --	131,65	137,50	200 --
Nani	Foggia	48	38 --	75 --	32,50	148,75	102,50	---
Meraviglia	Cosenza	33	28 --	37,50	30 --	---	---	---
Fave fresche								
Nostrane	Ancona	---	---	35 --	35 --	80 --	80 --	100 --
"	Bari	31	30 --	26 --	26 --	57,50	57,50	78,50
"	Brindisi	28	28 --	30 --	30 --	---	---	98 --
Romane	Roma	33	33 --	50 --	50 --	76,50	76,50	97,50
Poponi								
Comuni	Venezia	100	80 --	95,35	101,50	100 --	100 --	100 --
"	Firenze	63	60 --	87,50	175 --	120 --	120 --	125 --
"	Trapani	29	48 --	41,35	38 --	60 --	60 --	85 --
Cocomeri								
Comuni	Mantova	28	30 --	45 --	45 --	50 --	50 --	80 --
"	Ferrara	57	38,50	42,50	54 --	67,35	73,50	128 --
"	Arezzo	28	20 --	18,50	25 --	40 --	40 --	55 --
"	Brindisi	32	33 --	37 --	38 --	58,35	65 --	87 --
"	Trapani	38	50 --	50 --	50 --	80 --	80 --	95 --
"	Cagliari	70	60 --	62,50	62,50	135 --	135 --	---
Grossi	Roma	91	100,50	---	---	50 --	50 --	130 --
Mezzani	Roma	39	41,50	---	---	17 --	17 --	92 --
Zucchini								
Piccoli	Torino	138	125 --	171 --	132,65	218,60	147,35	222,25
"	Genova	81	99 --	122,50	112,35	107,25	77,65	235,50
"	Milano	135	120 --	118,35	105 --	100 --	100 --	123,35
"	Roma	86	50 --	103,50	61,65	95,85	58,35	117,50
"	Napoli	73	45 --	72 --	56,65	66,25	55 --	59,75
Nostrani	Parma	89	60 --	105 --	70 --	95 --	60 --	140 --
Lunghi piccoli	Firenze	159	95 --	103 --	76,65	100 --	80 --	76,65
Cetrioli								
Comuni	Torino	91,30	52,45	97,25	97,25	70 --	70 --	120 --
"	Napoli	200	200 --	200 --	200 --	65 --	65 --	68,50
"	Brindisi	102	41 --	33 --	33 --	40 --	40 --	60 --

Segue: Tav. 187 — PRODOTTI VEGETALI
(Lire per quintale o per l'unità di misura espressamente indicata)

PRODOTTI - QUALITÀ E PIAZZE	1938		1939		1940		1941		
	ANNO SOLARE	CAMPAGNA	ANNO SOLARE	CAMPAGNA	ANNO SOLARE	CAMPAGNA	ANNO SOLARE	CAMPAGNA	
Segue PATATE E ORTAGGI									
Pomodoro									
<i>Per consumo diretto</i>									
<i>Nostrani</i>	Asti	50 —	49 —	44,50	40 —	74,50	69,35	—	—
"	Savona	54 —	39,65	57 —	67 —	—	—	—	—
"	Bari	53 —	53 —	45 —	43,50	57,25	47 —	78 —	78 —
<i>Tondi lisci</i>	Verona	52 —	50,65	47,50	48 —	64,25	59 —	83,35	79 —
<i>Costolati</i>	Verona	49 —	46,65	52,50	54,65	65,75	60,70	83,35	75 —
"	Pisa	45 —	35 —	37,63	27,50	77,50	60 —	84 —	—
"	Chieti	30 —	25 —	31,50	35 —	72,50	72,50	50 —	50 —
"	Agrigento	40 —	34,35	36,65	36,65	96,15	75,65	94 —	76,65
<i>Fiaschetta</i>	Latina	28 —	27,50	38,75	38,35	36,25	36,65	41,25	41,65
"	Messina	50 —	36,65	49 —	41,65	79 —	70 —	115 —	100 —
<i>Peruccia</i>	Roma	36 —	30,50	45,50	34 —	46 —	46 —	61 —	52 —
<i>Reginella</i>	Napoli	77 —	68,35	78,75	70 —	78 —	70 —	53 —	53,35
"	Salerno	63 —	48,35	106 —	40 —	91,40	55,65	56,25	58,35
Melanzane									
<i>Nostrane</i>	Savona	20 —	20 —	25 —	25 —	39,50	39,50	45 —	45 —
"	Venezia	48 —	53 —	112,50	112,50	105 —	105 —	110 —	110 —
<i>Lunghe nostrane</i>	Trapani	42 —	42 —	92 —	92 —	57 —	57 —	120 —	120 —
Carciofi (a dozzina)									
<i>Spinosi</i>	Savona	5,65	4,05	4,30	3,50	6,55	6,30	10,65	10,65
"	Sassari	3,40	1,95	2,35	1,55	2,75	2,35	5,05	3,65
<i>Romaneschi</i>	Roma	5,75	5,75	5,40	5,40	9,10	9,10	16,20	16,20
<i>Nostrani</i>	Napoli	5,45	5,45	8 —	8 —	—	—	4,20	4,20
"	Agrigento	4,30	2,45	3,75	1,75	4,50	2,15	7,75	4,10
"	Salerno	3,50	2,25	2,10	2,10	2,80	2,15	8,05	6,50
Peperoni									
<i>Gialli</i>	Asti	79 —	79 —	100,65	100,65	97 —	97 —	216,65	216,65
"	Napoletani gialli	87 —	93 —	95,50	95,50	136 —	101,50	238,50	238,50
<i>Lunghi gialli</i>	Torino	75 —	79 —	77 —	77 —	96 —	87,50	233 —	230,50
<i>Grossi quadrati dolci</i>	Milano	47 —	46,65	110 —	110 —	85 —	85 —	227,50	227,50
<i>Grossi dolci</i>	Napoli	116 —	123,35	141,60	141,65	127,50	125 —	229 —	156,65
<i>di Spagna russi</i>	Salerno	105 —	111,25	122,50	122,50	126,75	133,35	212,50	208,35
<i>Peperoncini verdi</i>	Roma	50 —	55 —	43,35	43,35	116 —	116 —	212 —	242,65
"	Salerno	66 —	74,25	147,50	125 —	137,50	137,50	—	—
Asparagi (al Kg.)									
<i>Nostrani</i>	Genova	3,25	3,25	3,25	3,25	3,50	3,50	4,50	4,50
"	Savona	2,35	2,35	2,55	2,50	3,20	3,20	4,25	4,25
<i>Argentati</i>	Vicenza	2,55	2,55	2,60	2,60	2,80	2,80	—	—
"	Lucca	2,20	2,20	1,85	1,85	1,75	1,75	3,40	3,40
<i>di giardino</i>	Napoli	1,60	1,60	1,35	1,35	2,90	2,90	3 —	3 —
Spinaci									
<i>Ricci</i>	Torino	131 —	101,20	103,45	133,45	144,90	190,40	204,15	241,75
"	Savona	122 —	96,40	87,75	149,75	140 —	124,85	177,55	274 —
<i>Nostrani</i>	Pavia	143 —	86 —	86 —	150 —	150 —	170 —	170 —	392,75
"	Forlì	66 —	54,25	57,45	97,75	116,90	128,70	129,90	153,10
"	Firenze	117 —	93 —	95 —	150,80	146,50	161,50	161 —	210 —
"	Roma	101 —	93,65	108,35	114,75	131,75	131,75	187,15	261 —
Cardi									
<i>Nostrani</i>	Arezzo	53 —	53,35	48 —	48 —	45 —	45 —	96,65	96,65
"	Enna	64,80	64,80	72 —	72 —	72 —	72 —	—	—
<i>Grossi</i>	Pistoia	42 —	30 —	35,35	35,35	77,60	91 —	154,35	81,50
<i>Piccoli</i>	Pistoia	35 —	25 —	30,65	30,65	79,60	94,35	121 —	81,50
Finocchi (a dozzina)									
<i>Dolci</i>	Savona	1,95	2,20	1,85	1,85	2,75	2,95	4,15	3,25
"	Palermo	1 —	0,90	0,90	0,90	2,85	1,05	5 —	6 —
<i>Nostrani</i>	Roma	4,20	4,30	3,80	3,80	5,30	5 —	9,30	8,05
"	Napoli	1,95	2,15	1,75	1,75	2,80	2,55	2,85	2,10
"	Lecce	0,90	0,75	0,95	0,90	1,20	0,85	1,55	1,40
Sedani (a dozzina)									
<i>Bianchi</i>	Asti	2,80	2 —	2,40	4,20	3,85	3,85	6,20	5,95
"	Torino	2,70	2,45	2,85	3,35	3,75	4,30	5,25	6,10
<i>Nostrani</i>	Milano	4,75	2,90	2,50	2,75	2,35	1,90	2,50	4,20
"	Roma	6,10	3,30	4,30	5,20	5,55	6,95	8,80	10,75

Segue : TAV. 187 - PRODOTTI VEGETALI
(Lire per quintale o per l'unità di misura espressamente indicata)

PRODOTTI - QUALITÀ E PIAZZE	1938		1939		1940		1941		
	ANNO SOLARE	CAMPAGNA	ANNO SOLARE	CAMPAGNA	ANNO SOLARE	CAMPAGNA	ANNO SOLARE	CAMPAGNA	
Segue PATATE E ORTAGGI									
Carote									
Comuni	Asti	44,30	62,60	61,50	93,60	89,65	90,90	137,35	188,45
"	Milano	88 --	78,45	62,80	100,55	98,65	121,35	192,20	231,45
Lattuga (a dozzina)									
Manigot	Asti	1,35	1,30	1,35	1,85	1,65	1,90	2,45	2,20
"	Cuneo	1,80	1,70	1,75	2,75	2,95	2,95	3,35	3,60
Nostrana	Savona	1,35	1,25	1,25	2,15	2,15	1,80	1,80	2,75
Cappuccia	Milano	2,80	2,40	1,60	1,70	1,60	1,60	2,30	2,65
"	Foggia	0,85	0,90	0,90	0,95	0,95	1,20	1,25	1,20
Comune	Livorno	1,55	1,50	1,45	1,65	1,75	2,05	2,50	2,80
Romana	Roma	4,25	4,15	3,80	3,35	4,20	6,30	7,35	6,35
"	Foggia	0,75	0,70	0,70	1,20	1,20	1,10	1,10	1,40
"	Palermo	0,95	1,15	1,15	1,80	1,80	3,60	3,60	6 --
Indivia									
Riccìa	Milano	106 --	123 --	129 --	153,35	116,50	115,85	135 --	200 --
"	Verona	108 --	59,75	84,60	142 --	140 --	133,60	137,20	183,80
Riccìa romana	Roma	59 --	45,20	51,20	53,50	95 --	120 --	132,50	196,60
"	Napoli	25 --	26 --	28,50	27 --	25,85	21 --	---	---
Cicoria									
Catalogna	Milano	58 --	57,20	56,65	72,85	70 --	93 --	110 --	160 --
Radicchio	Genova	60 --	77,70	82,10	84,15	87,65	130 --	160,30	204 --
Agli									
Freschi	Alessandria	138 --	138 --	126 --	126 --	---	---	125 --	125 --
"	Milano	109 --	95 --	150 --	150 --	170 --	170 --	250 --	250 --
Secchi	Alessandria	78 --	167,70	173,35	134,20	199,45	300,25	354,80	451,50
"	Milano	98 --	168,15	165,55	204,45	272,75	411,80	468,20	540 --
"	Roma	76 --	69 --	138,35	170,65	273,75	348,50	521,80	826 --
"	Napoli	79 --	106,65	103,50	120 --	189,50	362,50	468,75	516,65
Cipolle fresche									
Bianche	Genova	120 --	98,50	77,40	33,50	102 --	82 --	201 --	168 --
Rosse	Savona	74 --	47,50	39,65	25 --	73,50	63 --	100,50	78,50
Grosse	Milano	101 --	58,75	56,45	40 --	65,50	65 --	140 --	97,50
Gialle	Venezia	58 --	50 --	39,60	41 --	83,40	78 --	127,65	89,50
Nostrane	Roma	138 --	103,50	71,35	66 --	81,25	80 --	188,40	189,35
Cipolle secche									
Bianche e gialle	Genova	85 --	51,70	44,45	47,45	61,75	136,25	146,15	124 --
Rosse e gialle	Savona	86 --	57,85	53,65	66,35	66,35	180 --	157,50	150 --
Grosse	Milano	77 --	66,65	56,65	45 --	135 --	135 --	130 --	130 --
Rosse	Arizzo	98 --	83,75	80 --	67,60	95,10	157,90	157,50	126,65
"	Salerno	63 --	44,65	53 --	43 --	78,35	105,85	115,85	120,15
"	Catanzaro	48 --	57 --	55 --	33,35	66,25	92,25	114,50	114,30
Nostrane	Roma	53 --	51,35	42,20	64,30	87,65	113,80	142,20	144,70
Fragole (al kg)									
Rosse	Torino	7,05	5,65	7,10	7,10	4,45	4,45	13,05	13 --
Nere	Torino	10,05	9,10	11,10	11,10	10,60	10,60	20,50	20,50
delle 4 stagioni	Genova	6,05	5,55	7,50	7,45	6,15	6,15	11,55	11,55
Madame Montal	Genova	2,90	3,15	3,35	3,35	3,10	3,10	10,35	3,35
Piccole	Parma	10,75	6,75	5,50	5,50	4,25	4,25	10 --	10 --
"	Firenze	7,25	6,50	6,85	6,85	6,50	6,50	10,25	10,25
Fragoloni	Roma	4,20	3,30	3,35	3,35	3,05	3,05	5,70	5,70
di Nemi	Roma	3,80	7,05	6,45	6,45	5,45	5,45	13,85	13,85
di giardino	Napoli	7 --	5,65	15 --	15 --	5,25	5,25	10 --	10 --
FIORI E PIANTE ORNAMENTALI									
Garofani (al cento)									
Comuni 1ª scelta	Genova	12,85	16,35	18,75	24,55	27,80	25,75	31,70	52 --
"	Imperia	16,15	15,70	17,40	35,70	39,05	44,10	47,05	63,25
"	Pistoia	4,55	3,35	3,45	7,20	6,85	26,15	29,65	---
Extra e americani	Imperia	59,45	48,70	49,10	64,90	78,45	76,90	72,75	106,65
Bianchi	Napoli	23,35	20,40	20,20	23,40	23,85	30,85	39,75	76 --
Rosa	Napoli	23 --	21,50	19,05	25,10	25,10	29,50	29,55	---
Schiavoni	Napoli	26 --	25,75	26,20	27,15	27,55	41,80	53,10	112 --

Segue: Tav. 187. — PRODOTTI VEGETALI
(Lire per quintale o per l'unità di misura espressamente indicata)

PRODOTTI - QUALITÀ E PIAZZE	1938		1939		1940		1941	
	ANNO SOLARE	CAMPAGNA	ANNO SOLARE	CAMPAGNA	ANNO SOLARE	CAMPAGNA	ANNO SOLARE	CAMPAGNA
Segue FIORI E PIANTE ORNAMENTALI								
Rose (al cento)								
<i>Variete</i> Genova	57,20	95,65	95,65	103,10	103,10	137,45	137,10	122,80
<i>Variete extra</i> Imperia	128,55	137,70	193,70	224,05	202,65	197,70	183,95	246,30
<i>Drusky</i> Imperia	69 —	97,25	96,50	95,35	171,95	200,40	86,75	150 —
" Napoli	42 —	46 —	53,35	66,65	70,20	76,05	99,45	225 —
Gladioli (al cento)								
Genova	17,35	17,35	15,85	15,85	29,15	29,15	49,95	50 —
Firenze	35,65	35,65	40,85	40,85	53,30	53,35	102,50	102,50
Pistoia	33,75	33,75	23,45	23,45	25,60	25,60	45,20	44,15
Dalie (al cento)								
Genova	16,60	16,60	14,45	14,45	25 —	25 —	74,95	75 —
Firenze	30,20	30,20	34,05	34 —	30,85	30,35	58,30	58,30
Mimose								
Genova	107 —	80 —	80 —	250 —	250 —	225 —	200 —	—
Crisantemi (al cento)								
Genova	32,90	32,90	37,50	37,50	41,65	41,65	68,75	68,75
Napoli	38,30	38,30	42,50	42,50	52,50	52,50	90 —	90 —
Margherite gialle (al cento)								
Imperia	7,90	4,45	4,45	16,25	16,25	67,10	67,10	61,60
Piante ornamentali (al cento)								
<i>Aspidistria</i> Genova	411 —	458,35	458,35	458,30	500 —	571,40	600 —	616,65
<i>Felci</i> Genova	396 —	383,30	384,35	383,20	385,70	457,15	500 —	518,35
<i>Palme</i> Genova	556 —	591,65	554,55	531,80	670,85	833,35	900 —	900 —
<i>Asparagus Plumosus (al q.)</i> Imperia	21,05	19,10	18,10	21,40	20,45	17,85	20,65	22,20
" <i>Sprungeri</i> Imperia	641 —	447,40	397,10	408,35	420,85	493,75	571,25	585 —
<i>Abies excelsa (al cento)</i> Pistoia	1.370 —	1.300 —	1300 —	1.340,80	1.412,50	1.618 —	1.849,20	2.078 —
<i>Buxus sempervirens</i> Pistoia	71 —	72,15	76,50	71,55	78,45	89,90	99,75	101,75
<i>Laurus nobilis</i> Pistoia	364 —	384 —	381,80	493,15	610,40	654,25	685,55	820,70
<i>Magnolia grandifl.</i> Pistoia	3.520 —	3.916,65	4.000 —	4.209 —	4.558,35	4.586 —	4.728 —	5.572 —
<i>Pinus halepensis</i> Pistoia	1.380 —	1.400 —	1.400 —	1.413,60	1.437,50	1.611 —	1.741,65	1.826,85
<i>Palma camerops</i> Napoli	10 —	37,20	36,25	45 —	52,95	27,70	32,85	31,75
FORAGGI								
Fieno di prato naturale								
<i>Maggenno</i> Alessandria	51,90	56 —	50,35	51,75	53,75	54,80	60,90	64,90
" Torino	50 —	59,45	58,65	60,50	59,30	56,25	61 —	63,75
" Brescia	57 —	60,35	59,65	60,50	62,50	56,15	59,80	64,35
" Milano	70,25	76 —	68,20	68 —	77,75	87,85	93,35	78 —
" Pavia	62,10	69,50	61,65	61,50	63,40	57,65	62,65	66,15
" Treviso	45,05	50,75	49 —	53,15	50,10	40,15	44,75	51,80
" Verona	50,55	55,15	51,65	54,90	56,35	51,85	58,75	64,50
" Arezzo	37 —	43 —	40,90	40,85	43,60	42,75	47,20	51,45
" Pistoia	48 —	62 —	59,75	57,35	58,60	54,80	55,70	59,80
" Roma	35,85	43,60	39,90	39,90	48 —	51,35	56,25	59,50
" Salerno	31 —	38 —	37,20	41,25	46,40	44,65	48,80	54,85
" Cagliari	39,35	49 —	50,65	47,65	47,80	48,25	50,85	56,15
<i>Agostano</i> Torino	42 —	50,65	52 —	62,40	62,40	56,85	56,80	66 —
" Verona	48 —	52,35	50,10	55,75	57,10	52,10	56,30	63,55
" Salerno	31 —	41,10	37,85	42 —	46 —	—	50,65	52,15
<i>Terzuolo</i> Torino	33,05	39,65	40,20	52,40	52,40	52,80	52,80	—
" Verona	41,40	48,70	46,40	59,40	59,40	52,40	52,40	—
<i>Maggenno asciutto</i> Modena	39,60	48,45	45,25	46,35	46,90	45,65	51,10	53,25
" <i>irriguo</i> Modena	50,30	58,90	52,65	53 —	55,50	50,90	54,65	59,15
Fieno di prato artificiale polifita								
<i>Maggenno</i> Alessandria	54,80	60,15	56,65	55,85	55,20	51 —	55,80	56,75
" Brescia	58,05	63,50	62,30	62,65	60,50	50,25	52,45	55,35
" Milano	56 —	65 —	59,50	58,70	70,60	80,35	86 —	56 —
" Pistoia	39 —	40,10	52 —	49,40	51,70	50,35	53,15	57,40
" Salerno	40 —	52,35	61,35	—	51,25	53 —	52,65	51,25

Segue : TAV. 187. — PRODOTTI VEGETALI
(Lire per quintale o per l'unità di misura espressamente indicata)

PRODOTTI - QUALITÀ E PIAZZE		1938		1939		1940		1941	
		ANNO SOLARE	CAMPAGNA	ANNO SOLARE	CAMPAGNA	ANNO SOLARE	CAMPAGNA	ANNO SOLARE	CAMPAGNA
Segue FORAGGI									
Fieno di erba medica									
<i>Maggengo</i>	Alessandria	36,55	43,25	42,50	45,50	49,70	50,65	53,80	55,90
	Cremona	58,50	64,80	58,50	61,35	64,70	56,10	56,45	55,35
	Mantova	43,35	50,90	50,35	51,10	57 --	55,50	59,80	62,75
	Pavia	49,65	56,50	50,20	52,25	55,45	50,30	54,65	59,35
	Verona	41,35	48,10	45,75	47,85	54,40	50 --	53,90	55,35
	Modena	49,85	56,65	51,30	50,85	56,60	49,50	52,75	55,60
	Arezzo	43,30	45 --	46,80	44,35	49 --	49,40	53,30	55,45
	Roma	37,95	42,10	40,60	38,55	51,70	56,80	60,35	59,65
	Catanzaro	36,85	48,50	54,65	50,25	56,65	46 --		
<i>Lugliano</i>	Alessandria	35,65	43 --	40 --	42,15	50 --	50,35	51,25	52,50
	Cremona	56,40	62,45	57,10	61,35	60 --	51,10	59 --	53,35
	Ravenna	54 --	49,45	47,55	49,90	50,70	40,75	55 --	56,75
<i>Terzuolo</i>	Alessandria	34,15	42 --	42,50	49 --	49 --	50 --	50 --	--
	Cremona	54,55	61,35	57,50	62,35	57 --	45,25	47,75	--
	Bologna	41,80	48,10	46,40	48,35	52,40	48 --	54,20	55,10
Fieno di sulla									
<i>Sciolto</i>	Macerata	21 --	21,85	23,15	23,85	26,85	35,85	45,30	45 --
	Benevento	34 --	42,90	38,65	35,60	41,65	44,10	44,90	47,10
	Catanzaro	31 --	41,75	41,25	37,90	43,70	45,50	--	--
	Palermo	39,25	41,45	39,50	40,80	48,35	52,90	54,10	55,15
	Trapani	23,90	25,35	26,25	28,55	34,10	43,65	48,35	51,40
<i>Pressato</i>	Pisa	37 --	46,80	45,90	44,35	45 --	50,25	51,80	54,40
Fieno di lupinella									
<i>Sciolto</i>	Arezzo	43,90	49,65	46,35	44,40	48,65	50,15	52 --	54,40
	Pesaro	32,40	38,10	39,50	36,10	41 --	46,15	49,90	52,75
	Benevento	35 --	42,90	38,50	35,50	42,10	46,10	48,85	49,90
<i>Pressato</i>	Potenza	38,50	49 --	48,35	48,75	54,60	54,25	53,25	53,90
Fieno di trifoglio									
<i>Violetto 1° taglio</i>	Cuneo	43,45	53,70	53,60	58,40	56,15	46,50	49 --	60,75
	Vicenza	42,80	45,10	44,15	50,10	51,80	53,55	55,35	55,55
<i>Violetto 2° taglio</i>	Cuneo	37,85	46,90	47,90	55,30	53,60	40 --	--	--
	Vicenza	41,35	41,65	41 --	51 --	52,15	48,90	50,30	55 --
<i>Ladino maggengo</i>	Brescia	57,95	61,30	60,10	59,60	55,25	44,45	47,65	54,15
	Cremona	64,90	67,15	63,80	67,10	67,35	62,45	64,20	66,65
<i>Ladino lugliano</i>	Cremona	59,05	66,20	64 --	67,45	65,10	57,20	58,60	69 --
<i>agostano</i>	Cremona	56,50	66,40	63,10	67,15	63,60	51,90	57,50	63,15
<i>Violetto</i>	Macerata	25 --	26,25	28,35	31,50	33,50	47,20	55,10	55,35
<i>Alessandrino</i>	Caltanissetta	31,75	37,35	40,40	38,65	42,55	46,45	45,75	46,70
Paglia di grano									
<i>Pressata</i>	Alessandria	17 --	21,35	18,25	16,35	19,40	24 --	27 --	27,90
	Novara	15,50	18,80	17,10	16,40	18,20	21 --	27,10	28,20
	Brescia	17,15	23 --	21,25	19,50	22,25	25,60	26,10	22 --
	Mantova	19,50	25,25	22,20	21,50	22,35	20 --	23 --	27,55
	Milano	23 --	28,90	25,80	23,35	28,85	38,15	45,60	--
	Padova	14,85	28,30	25,70	21,20	24,45	34,45	37,35	38,50
	Bologna	17,25	22 --	21,05	20,70	18,65	15 --	18,10	22,90
	Grosseto	11,30	15 --	15,15	16 --	19,85	23,90	23,25	20,20
	Pesaro e Urbino	14, --	18 --	17,15	15,35	19,50	25,35	22,50	17,25
	Roma	--	17 --	18,50	21,00	24,40	25,40	25,55	21,65
	Napoli	12 --	14 --	15,25	18,15	20,90	21 --	23,15	25,55
	Foggia	7 --	8,75	8,75	9,85	9,90	10,25	13,15	14,60
	Potenza	13 --	13,85	15 --	15 --	15,25	15,75	15,90	15,45
	Caltanissetta	12 --	12,65	13 --	15,65	17,75	16,65	20,55	27,60
<i>Sciolta</i>	Grosseto	5,55	8,90	9 --	9,40	11,50	14,75	15,10	12,25
	Siena	9,20	11,80	12,90	16,40	18,55	17 --	14,65	12,10
	Pesaro e Urbino	12 --	15,50	14,90	12,90	15,90	20,50	17,65	13,25
	Perugia	11,50	16 --	16,95	17 --	18,40	18,75	15,40	11,75
	Potenza	8 --	8,25	9 --	9 --	9 --	9 --	8,15	7,90
	Ragusa	10,85	12,90	14 --	14,85	17,35	19,15	21,20	21,35
AGRUMI									
Limoni									
<i>Nostrani</i>	Reggio Calabria	84 --	53,70	60,15	69 --	73,90	74,15	(a)	(b)
	Cagliari	105 --	83,35	104,55	107,15	102,85	96,85	117,55	--
<i>di Formia</i>	Latina	97 --	86,85	100,25	82,55	97,15	96,85	141 --	--
<i>Ovali</i>	Salerno	92 --	76 --	98,95	79,15	88,80	111,85	115 --	--
<i>Verdelli</i>	Catania	177 --	167,25	104,35	122,50	98,50	122,50	115 --	--
	Palermo	97 --	143 --	73,90	96 --	74,20	66 --	--	--
	Siracusa	154 --	148,65	108,85	118 --	115 --	111,75	145,80	--

(a) Vedasi nota (a) a pagina 393. — (b) Vedansi prezzi fissati alla tav. 185 pagina 390.

Segue: Tav. 187 — PRODOTTI VEGETALI
(Lire per quintale o per l'unità di misura espressamente indicata)

PRODOTTI - QUALITÀ E PIAZZE	1938		1939		1940		1941		
	ANNO SOLARE	CAMPAGNA	ANNO SOLARE	CAMPAGNA	ANNO SOLARE	CAMPAGNA	ANNO SOLARE	CAMPAGNA	
Segue AGRUMI									
<i>Segue: Limoni</i>									
<i>Invernali</i>	Catania	96 —	66,35	67,15	66 —	66 —	64,50	65,30	—
"	Siracusa	84 —	48 —	48 —	130 —	130 —	—	—	—
<i>Femminella</i>	Messina	91 —	69,20	75 —	72,50	72,35	50,85	73,65	—
<i>Comuni</i>	Palermo	119 —	65,80	64,65	69,50	70,50	55 —	—	—
Arance									
<i>da esportazione</i>	Latina	100 —	91,15	94,50	123,50	128,50	156 —	147 —	(a)
<i>2ª qualità</i>	Latina	80 —	81 —	81 —	87,75	87,75	116,65	116,65	—
<i>Nostrane</i>	Napoli	149 —	131 —	166,25	150,60	164,75	213 —	310,40	—
"	Salerno	162 —	120 —	152,15	111 —	152,50	154,50	281,80	—
"	Foggia	-74 —	112,50	112,50	125 —	125 —	—	—	—
<i>Bionde</i>	Foggia	192 —	123,35	123,35	132 —	156 —	175 —	175 —	—
"	Catanzaro	79 —	90 —	90 —	119,25	119,25	123,35	123,30	—
"	Reggio di Calabria	104 —	62,35	63,50	115,85	126,15	166 —	184,50	—
<i>Bionde comuni</i>	Catania	123 —	117,65	119,50	155,50	155,50	213,35	213,35	—
<i>Sanguigne</i>	Catania	152 —	139 —	135 —	155 —	155 —	215 —	215 —	—
"	Siracusa	165 —	110,50	110,50	108,65	108,65	125 —	125 —	—
<i>Sanguinello</i>	Catania	155 —	133 —	133 —	118 —	118 —	226,25	226,25	—
<i>Ovali</i>	Siracusa	250 —	163,50	163,50	243 —	243 —	342,50	—	—
"	Cagliari	113 —	96 —	110 —	189 —	186,45	200 —	200 —	—
<i>1ª qualità</i>	Palermo	108 —	90,65	90,65	103 —	104,35	125,35	125,35	—
<i>Pisù</i>	Cagliari	117,50	80 —	83,35	147,50	167,15	206,60	200 —	—
Mandarini									
<i>Nostrani</i>	Savona	140 —	121,35	120,35	118,50	173,50	197 —	—	(a)
"	Napoli	161 —	176,65	176,65	140 —	140 —	233,35	233,35	(b)
"	Reggio di Calabria	133 —	122,65	126 —	140 —	155 —	152 —	148 —	—
"	Palermo	95 —	89 —	94,25	121,65	124 —	96 —	—	—
"	Catania	137 —	134 —	140 —	155 —	140 —	131 —	132 —	—
"	Cagliari	128 —	142,50	130 —	156,65	186,25	262,50	250 —	—
<i>di Formia</i>	Latina	95 —	97,50	102,50	120 —	126,65	116,65	110 —	—
Cedri									
<i>Lisci</i>	Cosenza	56 —	62 —	46 —	46 —	139,50	150 —	214,50	222 —
<i>di Trabia</i>	Palermo	61 —	—	54,60	73,50	73,50	—	—	—
FRUTTA FRESCA									
Mele									
<i>Carla Napoleone</i>	Torino	187 —	188,50	223,75	164 —	210,80	213,35	220 —	—
"	Bolzano	138 —	181,25	116,10	70 —	227,50	230 —	207,50	—
<i>Renette 1ª qualità</i>	Torino	235 —	327 —	252,10	229,50	249,10	316 —	366,65	233 —
<i>Renette comuni</i>	Ferrara	138 —	157,65	124,80	107 —	228 —	244 —	237,15	257,20
"	Modena	214 —	237,50	143,75	143,75	183,35	183,35	280,75	280,75
"	Roma	193 —	246,65	227,15	189,45	232,15	277,30	305,60	345 —
<i>Gravenstein</i>	Bolzano	121 —	—	69 —	70 —	157,50	157,50	223,35	240 —
<i>Rosa Gentile</i>	Bolzano	108 —	270 —	139,65	74,50	212,50	212,50	253,35	253,35
<i>di Caldaro</i>	Bolzano	168 —	216,65	195,10	110,80	217,40	249 —	281 —	311 —
<i>Renette Champagne</i>	Bolzano	206 —	252 —	196,45	137 —	270 —	295 —	312,60	315,75
<i>Limoncelle</i>	Roma	156 —	187 —	164,25	148,65	176,15	222,40	257 —	339,50
<i>Annurche</i>	Salerno	135 —	249,75	225,60	144,50	215,65	325,65	362,50	292,60
Pere									
<i>da tavola extra</i>	Torino	277 —	283,35	275,20	249,15	303,65	384,85	402,85	387,50
<i>comuni</i>	Torino	114 —	137 —	140,35	156,70	156 —	217,85	247,85	265 —
<i>da cuocere Martini</i>	Torino	340 —	264 —	264 —	260,35	260,35	444 —	444 —	—
<i>comuni</i>	Torino	165 —	184 —	165 —	158 —	206 —	249,70	253,20	279,60
<i>Martinoni</i>	Torino	196 —	184,25	184,25	189,25	189,25	269,60	269,60	—
<i>Moscatele</i>	Bolzano	114 —	130 —	45 —	45 —	62,50	62,50	162 —	162 —
<i>Williams</i>	Bolzano	140 —	160 —	71,50	71,50	112,50	112,50	200 —	200 —
"	Modena	115 —	115 —	90 —	90 —	250 —	250 —	175 —	175 —
"	Firenze	193 —	192,50	137 —	137 —	—	—	270 —	270 —
<i>Alessandra</i>	Bolzano	138 —	160 —	100 —	100 —	235 —	213,35	195 —	195 —
<i>Passa crassana</i>	Bolzano	149 —	238,75	245 —	—	300 —	300 —	357 —	391 —
<i>Curato</i>	Trento	118 —	90 —	107,15	60 —	168 —	145 —	218,60	210 —
<i>Butirra</i>	Trento	147 —	168,35	110 —	120 —	175 —	170 —	210 —	310 —
"	Firenze	229 —	295 —	282,50	243 —	292,40	315,50	270 —	270 —
"	Messina	178 —	227,15	218,35	105 —	227 —	272,50	268 —	302 —
"	Cagliari	154 —	156,65	150 —	180 —	180 —	300 —	300 —	—
<i>Spadona</i>	Roma	188 —	205,75	199,40	152,75	246,55	172 —	245,65	243,50
"	Salerno	147 —	138,50	118,35	105 —	90 —	90 —	244 —	244 —
"	Catanzaro	98 —	94 —	70 —	70 —	200 —	200 —	220 —	220 —
"	Messina	175 —	146,65	163,35	106,65	225,35	198 —	230 —	190 —

Segue : Tav. 187 — PRODOTTI VEGETALI
(Lire per quintale o per l'unità di misura espressamente indicata)

PRODOTTI - QUALITÀ E PIAZZE	1938		1939		1940		1941		
	ANNO SOLARE	CAMPAGNA	ANNO SOLARE	CAMPAGNA	ANNO SOLARE	CAMPAGNA	ANNO SOLARE	CAMPAGNA	
Segue FRUTTA FRESCA									
Pesche									
<i>Amsden</i>	Savona	138 —	138 —	135,65	135,65	144 —	144 —	374 —	374 —
»	Ravenna	135 —	135 —	125 —	125 —	134 —	134 —	210 —	210 —
»	Lucca	93 —	93 —	96,65	96,65	65 —	65 —	250 —	250 —
<i>Nostrane</i>	Venezia	145 —	145 —	125,75	125,75	153,35	153,35	210 —	210 —
»	Roma	96 —	96 —	72 —	72 —	94 —	94 —	172 —	172 —
<i>Elberta</i>	Savona	128 —	128 —	118,50	118,50	148,50	148,50	230 —	230 —
<i>Hale</i>	Savona	173 —	173 —	173 —	173 —	212 —	212 —	231,50	231,50
<i>Extra</i>	Venezia	220 —	220 —	220 —	220 —	250 —	250 —	—	400 —
<i>Buco incavato</i>	Ravenna	160 —	160 —	107,50	107,50	157,50	157,50	174 —	174 —
<i>Trionfo</i>	Pisa	135 —	135 —	140 —	140 —	155 —	155 —	267,50	267,50
<i>di muggio</i>	Salerno	175 —	175 —	212,50	212,50	140 —	140 —	325 —	325 —
<i>Martorana</i>	Trapani	147 —	147 —	300 —	300 —	325 —	325 —	270 —	270 —
Albicocche									
<i>Precoce toscana</i>	Savona	125 —	125 —	303 —	303 —	240 —	240 —	380 —	380 —
<i>Valeggio</i>	Savona	135 —	135 —	162,50	162,50	162 —	162 —	338 —	338 —
<i>Nostrane</i>	Siena	210 —	210 —	255 —	255 —	220 —	220 —	—	—
»	Roma	244 —	244 —	245,50	246 —	260,50	261 —	389,50	390 —
»	Bari	216 —	216 —	254 —	254 —	86,50	83 —	312 —	344 —
»	Brindisi	88 —	88 —	—	—	138 —	138 —	160 —	120 —
»	Lecce	120 —	120 —	172,50	173 —	165 —	165 —	350 —	360 —
»	Catania	138 —	138 —	170 —	170 —	205 —	205 —	280 —	280 —
<i>San Vito</i>	Napoli	250 —	250 —	280 —	280 —	200 —	200 —	490 —	490 —
Susino									
<i>Methley</i>	Savona	90 —	90 —	125 —	125 —	95 —	95 —	—	—
<i>Italia</i>	Trento	80 —	80 —	60 —	60 —	90 —	90 —	200 —	200 —
<i>Burbank</i>	Modena	74 —	74 —	75 —	75 —	60 —	60 —	325 —	325 —
»	Roma	137 —	137 —	161,50	161 —	107,50	107 —	201 —	201 —
»	Catania	—	138 —	113 —	113 —	129 —	129 —	153 —	153 —
<i>Santa Rosa</i>	Ravenna	138 —	138 —	80 —	80 —	85 —	85 —	210 —	210 —
»	Catania	153 —	153 —	140 —	140 —	122,50	122 —	153 —	153 —
<i>Imperiale</i>	Pisa	38 —	38 —	80 —	80 —	—	—	—	—
<i>Regina Claudia</i>	Roma	98 —	96 —	122 —	122 —	61 —	61 —	290 —	290 —
<i>Claudia dorata</i>	Napoli	135 —	135 —	160 —	160 —	—	—	—	—
<i>Pappagone</i>	Napoli	115 —	115 —	130 —	130 —	60 —	60 —	175 —	175 —
<i>Parza di Somma</i>	Napoli	143 —	143 —	125 —	125 —	100 —	100 —	257,50	257 —
<i>di cuore</i>	Palermo	74 —	74 —	67 —	67 —	65 —	65 —	165 —	165 —
<i>Rapparini</i>	Palermo	48 —	48 —	—	—	50 —	50 —	145 —	145 —
Ciliegge									
<i>Grosse</i>	Alessandria	146 —	146 —	192 —	192 —	159 —	159 —	359 —	359 —
<i>Bianche</i>	Alessandria	191 —	191 —	228 —	228 —	216 —	216 —	394 —	394 —
<i>Amarene</i>	Torino	205 —	205 —	187,50	188 —	222,50	223 —	482,50	483 —
<i>Graffioni</i>	Genova	234 —	234 —	204 —	204 —	211,50	212 —	297 —	297 —
<i>Cornale</i>	Trento	127 —	127 —	80 —	80 —	135 —	135 —	400 —	400 —
<i>Durelle</i>	Verona	214 —	214 —	172,50	173 —	212 —	212 —	437 —	437 —
<i>More</i>	Modena	241 —	241 —	182 —	182 —	190 —	190 —	600 —	600 —
<i>Duracine</i>	Gorizia	203 —	203 —	142,50	142 —	145,35	154 —	297,65	364 —
»	Salerno	187 —	187 —	240 —	240 —	—	—	275 —	275 —
»	Catanzaro	111 —	111 —	100 —	100 —	—	—	—	—
<i>Nostrane</i>	Bari	134 —	134 —	96 —	96 —	126 —	126 —	136 —	136 —
»	Reggio di Calabria	110 —	110 —	130 —	130 —	205 —	205 —	180 —	180 —
<i>Maggiuolo</i>	Salerno	187 —	187 —	200 —	200 —	160 —	160 —	—	—
<i>Tenere</i>	Catanzaro	89 —	89 —	80 —	80 —	—	—	—	—
<i>Cappuccie</i>	Palermo	294 —	294 —	—	—	210 —	210 —	400 —	400 —
<i>Durone</i>	Cagliari	250 —	250 —	250 —	250 —	335 —	320 —	—	—
Fichi freschi									
<i>Biancucci</i>	Siena	51 —	64,50	44 —	38 —	53,50	62 —	92 —	124 —
<i>Nostrani</i>	Roma	88 —	94,65	80,25	85,35	96,75	94,35	193,35	192,50
»	Bari	75 —	65 —	99,40	102 —	72,50	72,50	109,50	109,50
<i>Troiani</i>	Napoli	65 —	70 —	75 —	80 —	110 —	110 —	250 —	250 —
<i>Bianchi</i>	Reggio di Calabria	57 —	51,65	59,15	55 —	77,50	83,35	135 —	130 —
»	Messina	70 —	66,65	84 —	85 —	103,35	100,35	112 —	124 —
Fichi d'India									
<i>Nostrani</i>	Catanzaro	38 —	36,35	40 —	40 —	50 —	50 —	50 —	50 —
»	Messina	60 —	60 —	—	—	70 —	70 —	100 —	70 —
»	Ragusa	30 —	30 —	56,25	56,25	32,50	32,50	112,50	112,50
<i>di Calatafimi</i>	Palermo	52 —	51,65	71 —	71 —	110 —	110 —	265 —	265 —

Segue : TAV. 187 — PRODOTTI VEGETALI
(Lire per quintale o per l'unità di misura espressamente indicata)

PRODOTTI - QUALITÀ E PIAZZE	1938		1939		1940		1941		
	ANNO SOLARE	CAMPAGNA	ANNO SOLARE	CAMPAGNA	ANNO SOLARE	CAMPAGNA	ANNO SOLARE	CAMPAGNA	
Segue FRUTTA FRESCA									
Nespole del Giappone									
Nostrane	Napoli	170 —	170 —	250 —	250 —	150 —	150 —	240 —	240 —
»	Cagliari	163 —	163,35	250 —	250 —	150 —	150 —	—	—
Sorbe									
Nostrane	Napoli	42 —	41,65	67,50	87,50	87,50	—	—	—
Castagne fresche									
Marroni	Cuneo	52 —	51,65	48,65	48,65	69,50	69,50	—	—
»	Bergamo	103 —	105 —	124,20	132,35	136 —	145,35	—	—
»	Arezzo	88 —	90 —	115 —	115 —	129 —	129 —	—	—
Nostrane	Vercelli	76 —	67,35	91 —	84,65	106,20	103,65	—	—
»	Napoli	120 —	92,50	107,50	107,50	127,50	127,60	—	—
Scelte	Bergamo	78 —	77,65	82 —	82 —	100,35	100,35	—	—
Carpanesi	Massa-Carrara	48 —	47,65	40,50	40,50	60 —	60 —	—	—
Carraresi	Pistoia	54 —	56,35	76,50	76,50	96,65	99,65	—	—
di Carsoli	L'Aquila	68 —	68 —	65,50	65,50	79 —	79 —	—	—
Pezzatura 48-50	Avellino	170 —	195 —	187,50	187,50	170 —	170 —	—	—
»	Salerno	147 —	170,65	158,35	150 —	165 —	160 —	—	—
»	60-65	116 —	136,65	132,50	132,50	143,35	143,35	—	—
»	70-75	96 —	113,35	111,65	87,50	126,65	126,65	—	—
1ª qualità	Benevento	75 —	72,50	75 —	75 —	92,50	92,50	—	—
FRUTTA SECCA									
Castagne secche									
Nostrane	La Spezia	86 —	113 —	124 —	161,25	170 —	246 —	(a)	(b)
»	Savona	89 —	120,50	120 —	180 —	180 —	250 —	—	—
Carpanesi	Massa e Carrara	94 —	112 —	121,40	160 —	171,25	252 —	—	—
Pezzatura 60-65	Avellino	223 —	—	210 —	210 —	285 —	285 —	—	—
Pastilla	Catanzaro	89 —	110 —	125 —	150 —	140,85	190 —	—	—
Fichi secchi									
Nostrani	Chieti	125 —	135 —	135 —	—	—	—	(a)	(b)
»	Messina	193 —	196 —	200 —	193,35	232,50	316,60	351 —	—
Cotti	Brindisi	104 —	115,60	140 —	160 —	248,35	287,15	316,25	—
Dottati	Ionio (Taranto)	170 —	182,50	245 —	350 —	350 —	350 —	—	—
»	Cosenza	142 —	141,50	260,50	260,50	308,50	308,50	—	—
Noci									
Nostrane	Torino	198 —	222,85	228,35	284,65	315,80	361 —	(a)	(b)
»	Arezzo	295 —	350 —	286 —	210 —	350 —	350 —	414,50	—
»	Avellino	202 —	208 —	230 —	242,50	412,50	466,65	—	—
»	Potenza	111 —	132 —	120 —	120,55	121,35	—	—	—
»	Messina	205 —	240 —	242,85	236 —	315 —	373,55	441,65	—
»	Roma	347 —	361,30	373,35	465,45	501,65	607,25	680 —	—
»	Salerno	292 —	322,20	301,10	329,65	390,45	499 —	511,65	—
Nocciولة									
a) in guscio									
Tonde	Asti	410 —	440 —	419,75	389,90	397,10	468,80	(a)	(b)
»	Viterbo	356 —	416,30	394,35	357,60	359,15	527,70	540 —	—
»	Avellino	392 —	408,30	370,85	341,35	356,15	484,55	708,15	—
»	Napoli	380 —	403,15	379,60	362,70	372,50	397,70	623,30	—
»	Salerno	420 —	433,70	394,50	358 —	385 —	515 —	438,50	—
S. Giovanni	Avellino	408 —	461,80	415,45	383,65	403,60	588,45	567,50	—
di Polizzi	Palermo	308 —	334 —	317,80	325,75	343,90	454,10	766,85	—
b) sgusciate									
Tonde	Viterbo	983 —	1.165,60	1.071,90	844,45	838,35	1.250 —	1.838,65	2.021,10
»	Avellino	896 —	1.021,80	953,20	844,35	849 —	1.219 —	1.762,90	1.936,85
Mandorle									
a) in guscio									
Nostrane	Forlì	175 —	172,50	175 —	221,25	281,25	286,10	(a)	(b)
»	L'Aquila	196 —	181 —	126,50	143,90	168,30	238 —	—	—
»	Siracusa	201 —	168,10	170,15	189,20	199,35	199,65	—	—
Tonde	Ionio (Taranto)	271 —	258,55	231 —	216,65	262 —	246,85	425,25	—
Lunghe	Ionio (Taranto)	212 —	212,85	206,65	212,50	250 —	341,40	410 —	—
Avola	Agrigento	199 —	165,70	163,75	189,75	209,15	296,40	—	—
Dolci	Enna	203 —	170,10	166,55	176 —	192,20	238 —	354,70	—
Mollese	Palermo	374 —	304,40	303 —	331,70	351,10	486,60	569,10	—
Pizzute	Siracusa	236 —	202,25	192,50	193,70	200,35	225 —	—	—

(a) Vedasi nota (a) a pag 392. — (b) Vedansi prezzi fissati alla Tav. 185 pagine 390 e 391.

Segue : TAV. 187 — PRODOTTI VEGETALI
(Lire per quintale o per l'unità di misura espressamente indicata).

PRODOTTI - QUALITÀ E PIAZZE	1938		1939		1940		1941		
	ANNO SOLARE	CAMPAGNA	ANNO SOLARE	CAMPAGNA	ANNO SOLARE	CAMPAGNA	ANNO SOLARE	CAMPAGNA	
Segue FRUTTA SECCA									
Segue : Mandorle									
b) sgusciate									
Nostrane	Forlì	846 —	828 —	859,55	1.100 —	1.537,50	1.494,45	1.382 —	(a)
»	L'Aquila	1.002 —	963 —	715,25	786,50	920,10	1.257 —	1.544 —	(b)
»	Messina	1.135 —	995 —	876,75	921,10	1.043,50	1.515,60	2.150,30	—
Rachele	Bari	1.032 —	862,90	856,60	937,60	1.000 —	1.535,35	1.906,15	—
Fra Giulio	Bari	1.221 —	1.070,10	1.067,50	1.042,15	1.048,50	1.124,65	—	—
Santoro	Bari	1.213 —	1.022,25	1.009,40	1.021 —	1.041,60	1.114,50	—	—
Avola	Agrigento	996 —	834,35	833,75	919,65	1.046 —	1.406,10	1.654,50	—
Montagne	Catania	910 —	857,90	858,55	962,85	1.026,85	1.526,70	1.899,60	—
Amure	Palermo	830 —	716,10	736,80	901,45	1.003,25	1.590,10	1.919,30	—
Dolci	Palermo	1.019 —	767,65	809,55	938,95	997,90	1.571,80	1.910 —	—
Carrube									
Massa	Bari	65 —	68,65	74 —	98,25	109,20	—	—	190 —
»	Ragusa	65 —	59,65	59,10	79 —	88,90	80 —	83,65	90 —
Pistacchio									
Insolia	Caltanissetta	2.168 —	1.805,55	1.840,75	1.830,15	1.729,35	2.276,35	2.734,55	—
UVA E VINO									
Uva da tavola									
Bianca	Torino	124 —	124 —	118 —	118 —	193 —	193 —	295 —	295 —
Regina	Torino	163 —	163 —	204,50	204,50	281,50	281,50	381,50	381,50
Madera	Savona	124 —	124 —	132,50	132,50	227 —	227 —	332,50	332,50
Negrara	Trento	74 —	74 —	60 —	60 —	140 —	140 —	180 —	180 —
Colombana	Pisa	141 —	141 —	114 —	114 —	227,50	227,50	300 —	300 —
Moscato di Terracina	Latina	172 —	172 —	140 —	140 —	201,35	201,35	360 —	360 —
»	Roma	187 —	187 —	193,65	193,65	275 —	275 —	406 —	398 —
Pizzutello	Roma	184 —	184 —	175,35	175,35	275 —	275 —	398 —	406 —
Regina	Roma	157 —	157 —	143,65	143,65	231 —	231 —	—	—
Pergolone	Chieti	93 —	93 —	77,50	77,50	153,35	153,35	215 —	215 —
del Vasto	Napoli	150 —	150 —	152,50	152,50	140 —	140 —	270 —	270 —
Baresana	Bari	133 —	133 —	144 —	144 —	200 —	200 —	272,50	272,50
Zibibbo	Catanzaro	153 —	153 —	120 —	120 —	160 —	160 —	420 —	420 —
Moscattellone	Cagliari	160 —	160 —	200 —	200 —	—	—	—	—
Uva da vino per consumo diretto									
Barbera	Asti	118 —	118 —	94 —	94 —	—	—	214 —	214 —
Griagnolino	Asti	149 —	140 —	112,50	112,50	—	—	227 —	227 —
Trebbiano	Mantova	85 —	85 —	70 —	70 —	90 —	90 —	—	—
San Colombano	Firenze	130 —	130 —	115,50	115,50	239 —	239 —	325 —	325 —
Aglianico	Napoli	53 —	53 —	50 —	50 —	110 —	110 —	220 —	220 —
Malvasia	Lecce	92 —	92 —	55 —	55 —	122,50	122,50	205 —	205 —
Uva per vinificazione									
Barbera	Alessandria	94 —	93,50	56 —	56 —	120 —	120 —	200 —	200 —
Moscato bianco	Alessandria	99 —	98,50	54 —	54 —	124 —	124 —	221 —	221 —
Barbera	Asti	108 —	107,50	67 —	61,50	137 —	134 —	214 —	210 —
Mista di Freisa	Asti	111 —	110,50	61,50	61,50	134 —	134 —	210 —	210 —
Moscato 1° qualità	Pavia	95 —	95 —	50 —	50 —	108 —	108 —	203 —	203 —
Corbinello	Padova	57 —	57 —	48 —	48 —	75 —	75 —	135 —	135 —
Lumbrusco	Modena	85 —	84,50	51 —	51 —	107,50	107,50	168 —	168 —
Aglianico	Napoli	50 —	52,50	52,50	52,50	133,35	132,50	225 —	220 —
Primitivica	Taranto	104 —	103,50	65 —	65 —	150 —	150 —	200 —	200 —
Nerello	Catania	75 —	75 —	—	—	128 —	128 —	240 —	240 —
Uva passa									
di Pantelleria	Trapani	405 —	405 —	395 —	395 —	475 —	475 —	985 —	985 —
Vino									
Rosso da pasto - gr. 10-11	Alessandria	110 —	107,05	104,80	118,20	122,35	135,35	143,13	235 —
Moscato	Asti	165 —	152,20	151,35	174,75	176,10	157,25	177,65	400 —
Barbera - gradi 12-13	Asti	196 —	180,85	190,40	188,25	192,65	216,65	223,40	420 —
Freisa	Asti	200 —	179,25	175,65	169,75	173 —	181,85	195,50	340 —
Nostrano - gradi 10 1/2	Savona	165 —	167,85	168,85	162,35	166,75	315,40	324,15	392,50
Cellatico	Brescia	100 —	119,85	117,90	125,10	130,10	292,10	312,80	310 —
da pasto 1° qualità	Pavia	132 —	108,90	104,10	124,85	127,10	286,35	299,65	290 —
Comune da pasto	Trento	109 —	104,20	105 —	132,50	136,65	139,60	138,75	187,50
Corbinello superiore	Padova	99 —	93,65	94,50	114,35	117 —	222,25	230 —	210 —
Valpolicella - gr. 10° 1/2	Verona	159 —	165,40	164,60	162,90	162,50	275 —	290,40	340 —
Lumbrusco di Sorbara	Modena	164 —	165 —	165 —	171,65	174,60	297,25	315 —	395 —
Albano rosso	Ravenna	210 —	76,85	76 —	91,65	96,75	217,15	216,35	215 —
Bianco	Ravenna	83 —	77 —	76,35	94,50	99,40	207 —	215,90	215 —

(a) Vedasi nota (a) a pag. 392. — (b) Vedansi prezzi fissati alla Tav. 185 pag. 391.

Segue: TAV. 188 — PRODOTTI ANIMALI
(Lire per quintale o per l'unità di misura espressamente indicata)

PRODOTTI - QUALITÀ E PIAZZE		1938		1939		1940		1941	
		ANNO SOLARE	CAMPAGNA	ANNO SOLARE	CAMPAGNA	ANNO SOLARE	CAMPAGNA	ANNO SOLARE	CAMPAGNA
BURRO (al kg.)									
<i>di affioramento</i>	Aosta	12,30	12,40	13,60	14,75	16,25	17,70	22,85	24,30
»	Cremona	10,74	12,25	14,10	14,70	16,20	17,45	20,45	20,95
»	Mantova	10,35	11,85	13,45	14,20	15,85	17,10	20,45	20,95
»	Milano	11,48	12,55	14,15	14,80	16,20	17,55	20,55	21 —
»	Modena	10,35	10,60	13,20	13,75	15,75	16,45	23,70	24,10
»	Parma	10,40	11,40	13,30	14,15	15,85	17,20	22,60	24,35
»	Reggio nell'Emilia	10,55	11,75	13,40	14,20	15,95	17,15	20,35	21 —
<i>di centrifuga</i>	Cremona	12,20	13,35	15 —	15,75	17,55	18,95	21,25	21,10
»	Milano	12,65	13,85	15,05	15,65	17,55	19 —	21,25	21 —
FORMAGGIO									
Grana									
<i>Maggengo</i>	Cremona	883 —	873,90	864,40	936,20	1.057,50	1.145,70	1.370,35	1.535,40
<i>Vernengo</i>	Cremona	1.008 —	990,20	916,35	966,90	1.129,45	1.224,55	1.439,75	1.571,75
<i>Vecchio</i>	Mantova	983 —	982,10	978,35	1.043,40	1.211 —	1.248 —	1.445 —	1.638,65
<i>Stravecchio</i>	Mantova	1.102 —	1.116,65	1.126,25	1.179 —	1.342,75	1.383,50	1.558,15	1.759,75
<i>Maggengo</i>	Milano	—	1.105,25	1.091,75	1.104 —	1.220,90	1.277,75	1.467 —	1.649 —
<i>dell'annata</i>	Modena	962,35	991,55	1.000,05	1.028,90	1.233,70	1.306,40	1.432,55	1.497 —
<i>dell'annata</i>	Parma	977 —	1.001,45	957,50	1.017,50	1.170,90	1.230,90	1.533,60	1.885,80
<i>Stravecchio</i>	Reggio nell'Emilia	1.025 —	1.221 —	1.223,75	1.261,35	1.414,65	1.466,25	1.590,50	1.660,30
<i>dell'annata</i>	Reggio nell'Emilia	975 —	1.017,55	979,35	1.006,55	1.159,35	1.213,75	1.425 —	1.524,75
Pecorino									
<i>Secco</i>	Grosseto	982 —	1.040 —	1.040 —	1.051,65	1.080,85	1.365,90	1.461,15	1.834,40
<i>Romano scelto</i>	Roma	1.058 —	1.114,65	1.120,35	1.190,35	1.203 —	1.295 —	1.429,55	2.043,80
<i>Fresco vernotico</i>	Foggia	511 —	608 —	608 —	715 —	715 —	857,15	857,15	1.230 —
<i>Stagionato pugliese</i>	Foggia	856 —	913 —	913 —	934,35	951,90	1.272,70	1.342,90	1.600 —
Caciocavallo									
<i>Semi grasso</i>	Salerno	781 —	802,25	920 —	1.003,50	1.087 —	1.300 —	1.435 —	1.570 —
<i>Grasso</i>	Cremona	644 —	647,85	688,90	775,25	987,50	1.036,15	1.177,55	1.287,25
»	Milano	709 —	706,35	764,50	824,45	1.013,15	1.050 —	1.199,35	1.304,75
»	Salerno	899 —	919,15	985,05	1.046,25	1.282,85	1.350 —	1.502,75	1.590 —
<i>Grasso tutto burro</i>	Foggia	915 —	894 —	912,50	950 —	1.000 —	1.000 —	1.303,50	1.406,30
<i>Grasso stagionato</i>	Ragusa	1.001 —	990,65	936,65	1.013,85	1.276,05	1.375,15	1.583,85	1.638,15
<i>Vecchio</i>	Ragusa	—	—	—	—	—	—	—	—
Provolone									
<i>Grasso</i>	Piacenza	656 —	641,70	713,25	799,80	1.000,35	1.044,15	1.184,05	1.293,35
Gorgonzola									
<i>Fresco</i>	Novara	451 —	425,15	516,50	589,50	677,25	714,35	811,85	882,90
<i>Maturo 1° qualità</i>	Novara	680 —	618,60	712,55	829,35	986,65	1.035,90	1.187,50	1.266 —
<i>Maturo 2° qualità</i>	Novara	522 —	569,50	662,55	779,35	935,40	984,65	1.168,15	1.256 —
<i>Fresco</i>	Vercelli	453 —	420,80	498,75	572,10	659 —	690,65	876,65	840 —
»	Milano	478 —	441,50	518,05	589,25	696,15	734,35	954,15	1.117,20
»	Pavia	438 —	412,90	496,65	574,90	677,35	711,75	918,85	1.003,90
<i>Maturo 1° qualità</i>	Milano	773 —	744,50	775,75	849,60	1.012,90	1.059,35	1.203,60	1.292,65
»	Pavia	758 —	711,65	758,50	862 —	1.010,40	1.037,50	1.330 —	1.368,90
Asiago									
<i>Magro</i>	Belluno	550 —	550 —	545,85	611,65	805 —	893,35	1.255,50	1.452,50
<i>Grasso</i>	Belluno	763 —	743,75	650 —	650 —	950 —	950 —	1.443 —	1.443 —
<i>Semigrasso: Fresco</i>	Vicenza	609 —	586,90	607,55	706,60	923,50	973,10	1.091,65	1.157,25
» : <i>Stagionato</i>	Vicenza	1.126 —	1.116,50	1.120,55	1.173,75	1.342,60	1.446,60	1.580,15	1.583,65
Montasio									
<i>Stagionato 45-60 gg.</i>	Udine	734 —	703,35	693,35	773,75	999,55	1.038,15	1.245,25	1.418,60
Emmenthal									
<i>Stagionato 6 mesi</i>	Cuneo	940 —	940 —	948,35	997,35	1.207,35	1.295 —	1.456 —	1.543,50
<i>Stagionato</i>	Brescia	670 —	669,10	716,75	812,90	1.044,83	1.094,10	1.254,85	1.399,45
<i>Stagionato 3 mesi</i>	Cremona	679 —	681,90	742,75	822,15	1.057,15	1.108,75	1.267,15	1.410,80

Segue : TAV. 188 — PRODOTTI ANIMALI
(Lire per quintale o per l'unità di misura espressamente indicata)

PRODOTTI - QUALITÀ E PIAZZE	1938		1939		1940		1941		
	ANNO SOLARE	CAMPAGNA	ANNO SOLARE	CAMPAGNA	ANNO SOLARE	CAMPAGNA	ANNO SOLARE	CAMPAGNA	
<i>Segue FORMAGGIO</i>									
Toma									
<i>Magro di Lanzo</i>	Aosta	623 —	593,75	496,85	450 —	750 —	775 —	1.016,65	1.048,80
	Torino	678 —	676,65	704,15	723,35	766,65	780,85	1.024,15	1.236,35
Bel Paese									
<i>Fresco</i>	Milano	612 —	615 —	672,65	771,65	983,45	973,65	1.010,35	1.117,60
Quartirolo									
<i>Maturo scelto</i>	Milano	640 —	643,25	692,15	736,65	873,65	915 —	1.078,25	1.174,50
Mozzarella									
<i>Fresca di bufala</i>	Salerno	736 —	748,75	786,35	815,45	894,50	936,35	1.072,90	1.262,20
	Grassa di vacca	Bari	635 —	670,45	717,50	725 —	782,75	848,20	1.000 —
Fontina									
<i>di latteria di montagna</i>	Aosta	797 —	759,80	772,85	932 —	1.109,35	1.167,50	1.355,15	1.471,40
	Aosta	871 —	845 —	861,35	923,60	1.139,85	1.216,15	1.321,25	1.585,50
Scamorza									
<i>Fresca tutto burro</i>	Campobasso	575 —	575,40	585,40	629,40	802,35	958,35	987,50	1.072,75
	<i>Fresca</i>	Foggia	650 —	677,10	708,35	700 —	711,35	794,10	997,65
Bitto									
<i>Stagionato 1° anno</i>	Sondrio	1.054 —	1.070,95	1.108,35	1.122,70	1.113,65	1.125 —	1.330,85	1.458,15
Bra									
<i>Asciutto</i>	Cuneo	850 —	850 —	858,35	925 —	1.110 —	1.168,55	1.320 —	1.416 —
Incanestrato									
<i>Vecchio</i>	Palermo	929 —	939 —	940 —	938 —	1.154,55	1.283,65	1.523,40	1.682,90
Maiorchino									
<i>Vecchio</i>	Messina	1.142 —	1.127,10	1.062,50	1.047,75	1.183,75	1.441,10	1.756,25	1.837,50
Piezzano									
<i>Grasso</i>	Gorizia	667 —	650,85	705,70	752 —	981,80	1.030 —	1.266,65	1.335 —
Robiola									
<i>delle langhe</i>	Cuneo	765 —	775 —	783,35	829,15	993,75	1.034,35	1.077 —	1.198 —
Sbrinz									
<i>Stagionato 3 mesi</i>	Cuneo	940 —	940 —	958,35	1.037,50	1.260 —	1.346,80	1.461,40	1.541,85
	Cremona	666 —	665,10	735,85	829,90	1.054,40	1.105,85	1.271,15	1.405,75
	Milano	867 —	883,65	964 —	1.043,60	1.296,50	1.349 —	1.453,75	1.573,45
Stracchino									
<i>Fresco</i>	Milano	562 —	584 —	597,50	837,90	877,10	805 —	—	—
Taleggio									
<i>Fresco</i>	Bergamo	487 —	483,20	525,40	725,40	768,75	866,10	896,65	1.246 —

Segue : TAV. 188 — PRODOTTI ANIMALI
(Lire per quintale o per l'unità di misura espressamente indicata)

PRODOTTI - QUALITÀ E PIAZZE		1938		1939		1940		1941	
		ANNO SOLARE	CAMPAGNA	ANNO SOLARE	CAMPAGNA	ANNO SOLARE	CAMPAGNA	ANNO SOLARE	CAMPAGNA
Segue FORMAGGIO									
Vezzena									
<i>Vecchio</i>	Trento	1.050 --	1.059,10	1.059,05	1.302,35	1.470,85	1.753,15	1.818,85	1.903,20
RICOTTA (al kg.)									
<i>Fresca</i>	Benevento	3,95	4,55	4,55	5,10	5,30	7,95	9,25	10 --
»	Cagliari	2,30	2,05	2,25	2,90	2,80	—	—	9,25
<i>di pecora</i>	Palermo	5,20	5,75	6,05	6,95	7,95	10,15	13,70	15,15
UOVA (al cento)									
<i>Fresche</i>	Alessandria	50 --	43,75	54,95	50,35	71,50	59,70	110,95	87,10
»	Padova	45 --	39,70	51,05	47,45	69,15	60,55	100,80	81,95
»	Ravenna	49 --	34 --	52,30	46,30	68,85	62,55	104,80	80,75
»	Firenze	43 --	39,50	53,60	48 --	84 --	78 --	132,70	114 --
»	Perugia	43 --	37,25	47,45	41,25	63,10	53,10	102,80	81,25
»	Benevento	39,35	41 --	43,15	41,25	56,10	51,75	100 --	68,75
»	Palermo	50 --	39 --	54,60	45,75	81,40	55,50	110 --	87,50
<i>Scelte fresche</i>	Mantova	47 --	39,25	49,40	42 --	65 --	54,10	100,75	85,45
»	Piacenza	48 --	42,75	53,45	48,75	70,80	66,10	112,55	85,90
»	Roma	45 --	38,25	50,35	46 --	68,05	64 --	114,55	82,45
MIELE									
<i>Centrifugato</i>	Savona	815 --	858,35	925 --	1.147,90	1.352,--	1.402,65	1.550,05	1.733,65
»	Firenze	605 --	657,90	700 --	700 --	700 --	711,65	934,15	1.213,35
»	Perugia	593 --	791,25	841,65	779,15	841,65	894,45	1.144,45	1.283,35
»	Roma	590 --	674,40	774,40	960 --	972 --	—	1.350 --	1.350 --
»	Teramo	654 --	699,50	704 --	789 --	1.011,85	1.200 --	1.350 --	1.350 --

TAV. 189 — BESTIAME DA MACELLO, SUINI DA ALLEVAMENTO, ANIMALI DA CORTILE
(Lire per quintale o per l'unità di misura espressamente indicata)

PRODOTTI - QUALITÀ E PIAZZE		1938		1939		1940		1941	
		ANNO SOLARE	CAMPAGNA	ANNO SOLARE	CAMPAGNA	ANNO SOLARE	CAMPAGNA	ANNO SOLARE	CAMPAGNA
BOVINI									
Buoi									
<i>Qualità unica</i>	Cuneo	329 --	341,50	393,90	431,40	473,80	500 --	540 --	540 --
»	Napoli	324 --	317,65	351,85	406,30	437 --	475 --	475 --	506,55
<i>1° qualità</i>	Milano	455 --	456,65	481,15	518,25	562,05	549,65	524,20	521,55
»	Bologna	382 --	384,25	416,65	465,70	497,20	511 --	520 --	520 --
»	Firenze	354 --	375,25	417,50	435 --	459 --	368 --	—	—
<i>2° qualità</i>	Roma	411 --	399,65	431,85	496,30	556,85	554 --	526,90	525,85
»	Milano	394 --	389,60	428,35	468,35	508,15	438,15	456,75	453,50
»	Bologna	314 --	324,60	365,65	420,70	446,40	457 --	454,15	455 --
»	Firenze	306 --	328,30	372,50	388,55	407,65	415 --	—	—
»	Roma	340 --	327,50	361,55	421,50	471,35	473,85	466,35	467,65
Vacche									
<i>Qualità unica</i>	Cuneo	204 --	214,05	243,40	267,15	304 --	347 --	500 --	500 --
»	Napoli	332 --	320,25	346,85	397,55	429,50	475 --	475 --	493,35
<i>1° qualità</i>	Milano	419 --	417,50	445,65	482,85	522,35	496,50	465,50	463 --
»	Bologna	367 --	367 --	400,75	460 --	482,30	476 --	475 --	475 --
»	Firenze	305 --	325,65	367,15	385,60	407,65	415 --	—	—
»	Roma	366 --	352,40	382,15	442,75	501,55	517,65	500,75	491,85
<i>2° qualità</i>	Milano	348 --	350,50	382,25	424,40	476,85	446,90	402,60	399,75
»	Bologna	288 --	306,45	350,35	407,85	426,60	410,50	400 --	400 --
»	Firenze	278 --	296,90	337,25	349,70	372,25	415 --	—	—
»	Roma	305 --	293,40	318,25	366,90	420,85	425,65	415,90	418,75

Segue: Tav. 189. — BESTIAME DA MACELLO, SUINI DA ALLEVAMENTO, ANIMALI DA CORTILE
(Lire per quintale o per l'unità di misura espressamente indicata).

PRODOTTI - QUALITÀ E PIAZZE	1938		1939		1940		1941	
	ANNO SOLARE	CAMPAGNA	ANNO SOLARE	CAMPAGNA	ANNO SOLARE	CAMPAGNA	ANNO SOLARE	CAMPAGNA
SUINI GRASSI								
oltre 150 kg. Torino	557 —	513,40	569,95	661,20	775,65	822 —	969,55	1.075 —
oltre 180 kg. Milano	547 —	517 —	601,75	671,80	752,25	780 —	1.075, —	—
da 120 a 150 kg. Reggio nell'Emilia	602 —	453 —	538,15	627 —	722,45	800 —	918,25	1.049 —
da 151 a 180 kg. Reggio nell'Emilia	478 —	445,60	559,15	650,20	764,75	857,50	937,90	1.086,50
oltre 180 kg. Reggio nell'Emilia	510 —	478,80	581,15	478,80	787,15	860,20	1.040,75	1.115,60
da 100 a 150 kg. Perugia	463 —	409,80	477,40	590 —	725 —	825 —	886,65	1.055 —
da 150 a 180 kg. Mantova	529 —	498,40	579,25	642,20	723,15	774 —	879,60	1.055 —
SUINI DA ALLEVAMENTO								
<i>Lattonzoli:</i>								
da 15 a 30 kg. Modena	523 —	413,85	486,95	788,60	1.113,25	1.351,75	1.454,35	1.646,45
da 18 a 20 kg. Reggio nell'Emilia	532 —	446,10	522,25	796,90	1.082,45	1.307 —	1.435,25	1.729 —
da 15 a 30 kg. Perugia	520 —	347,15	346,25	637 —	992,35	1.151,40	1.233,05	1.389,85
<i>Magroni:</i>								
da 30 a 50 kg. Modena	517 —	423,40	475,25	735 —	917,55	1.115 —	1.257,65	1.358,20
» Reggio nell'Emilia	547 —	467,75	500,15	735,75	1.032,15	1.191,65	1.258,35	1.483 —
» Potenza	435 —	336,10	346,35	359,40	455,15	623,45	680,25	675 —
ANIMALI DA CORTILE								
Pollame (al kg.)								
polli								
» Novara	10,40	9,35	10,80	11,80	14,35	16,40	27,25	36,65
» Udine	7,70	7,15	8,35	8,50	11 —	11,65	13,90	20,65
» Padova	7,75	8,45	9,55	10,10	11,85	13,60	21,85	30,15
» Piacenza	10,20	9,75	11 —	11,35	13,75	14,35	23,25	27,10
» Firenze	9,30	8,40	10,05	10,50	13,45	14,25	22,30	32,50
» Ancona	8,70	8 —	7,55	8,75	11,45	13,35	19,30	28,50
» Perugia	7,55	6,85	8,25	8,65	10,95	10,65	17,45	28,25
» Roma	9,85	9,35	10,65	10,65	13,20	14,45	25,15	31,45
» Novara	8 —	7,65	8,65	9,65	11,70	13,75	20,95	—
» Mantova	8,40	8,65	9,15	10,20	11,50	11,50	14,85	20 —
» Udine	6,95	6,90	7,35	8,10	9,95	11,40	13,55	20,25
» Padova	7,50	7,30	8,05	9,10	10,40	12,15	19,80	28,60
» Piacenza	8,65	8,55	9,15	10,30	11,65	12,85	19,45	24,15
» Ravenna	8,25	7,95	8,25	8,90	10,55	11,50	19,85	30,20
» Firenze	7,35	7,70	8,55	9,15	12,05	13,65	21,60	29,75
» Ancona	8,75	7,90	7,20	8,40	10,95	12,50	19,10	25,40
» Perugia	6,45	6,30	6,95	7,80	9,20	9 —	15,10	26,35
» Roma	9,85	8 —	8,85	9,80	11,60	13,50	20,10	26,70
» Cagliari	7,25	7,15	7,40	7,50	8,70	10,65	14,85	22,15
galline								
» Novara	8,40	8,65	9,15	10,20	11,50	11,50	14,85	20 —
» Mantova	6,95	6,90	7,35	8,10	9,95	11,40	13,55	20,25
» Padova	7,50	7,30	8,05	9,10	10,40	12,15	19,80	28,60
» Piacenza	8,65	8,55	9,15	10,30	11,65	12,85	19,45	24,15
» Ravenna	8,25	7,95	8,25	8,90	10,55	11,50	19,85	30,20
» Firenze	7,35	7,70	8,55	9,15	12,05	13,65	21,60	29,75
» Ancona	8,75	7,90	7,20	8,40	10,95	12,50	19,10	25,40
» Perugia	6,45	6,30	6,95	7,80	9,20	9 —	15,10	26,35
» Roma	9,85	8 —	8,85	9,80	11,60	13,50	20,10	26,70
» Cagliari	7,25	7,15	7,40	7,50	8,70	10,65	14,85	22,15
Tacchini (al kg)								
Alessandria	7,45	6,75	7,15	7,60	9,65	11,10	17,75	25,25
Padova	7,05	6,40	7,25	7,70	9,15	11,20	18,55	26,85
Ravenna	6,50	5,90	6,65	7,90	9 —	10,20	18,05	24,35
Perugia	6,35	5,85	6,95	7,80	8,95	9,65	15,05	29,80
Roma	7,45	7,05	7,80	9,10	10,05	11,95	12,55	26,40
Oche (al kg)								
Udine	4,65	4,40	4,65	5,85	6,86	8,35	10,40	15,15
Padova	4,45	5 —	5,45	6,55	7,75	10,45	15,95	24,95
Firenze	6,95	6,80	7,30	8,15	9,65	9,75	13,85	19 —
Anitre (al kg)								
Novara	6,50	6,50	6,50	7,65	9,25	11,25	16,85	—
Milano	7,10	7,35	7,85	7,90	10,05	11,90	21,05	27,65
Udine	5,35	5,40	5,65	6,85	7,85	9,35	11,15	16,15
Ravenna	6,05	6,25	6,45	7,80	8,75	10,65	16,85	26,10
Firenze	7,45	7,10	7,65	8,60	10,20	10,35	14,75	21,40
Colombi (al paio)								
Padova	6,95	6,95	7,30	7,80	9,30	10,90	16,90	23 —
Forlì	6,45	6,65	7,05	7,65	9,10	11,10	15,95	22,10
Firenze	7,45	7,35	8,30	8,95	10,25	11,15	13,95	21 —
Perugia	5,35	5,15	5,70	5,90	7,25	8 —	13,75	20,65
Conigli (al kg.)								
Novara	4,05	3,95	4,10	5,05	6,75	8,20	11,55	—
Padova	3,25	3,35	3,55	4,45	5,35	7,35	11,20	16 —
Arezzo	3,75	3,70	3,65	4 —	4,95	6,65	10,20	13,30
Chieti	4,25	4,25	4,10	4,25	5,15	5,25	6,75	10,75

C. — Numeri indici dei prezzi dei prodotti venduti ed acquistati dagli agricoltori (*)

(Base 1928 = 100)

TAV. 190. — INDICI DEI PREZZI DEI PRODOTTI VENDUTI

A N N I	INDICE GENERALE	PRODOTTI DI ORIGINE VEGETALE			PRODOTTI DI ORIGINE ANIMALE			RAPPORTO FRA GLI INDICI GENERALI DEI PREZZI DEI PRODOTTI VENDUTI ED ACQUISTATI DAGLI AGRICOLTORI
		IN COMPLESSO	di uso alimentare	di uso non alimentare	IN COMPLESSO	di uso alimentare	di uso non alimentare	
1929	93,0	89,5	89,4	93,6	102,3	103,0	89,2	93,8
1930	80,2	76,7	76,6	79,9	89,4	92,1	48,3	86,1
1931	69,0	68,3	68,3	67,3	70,8	73,4	33,3	83,4
1932	65,0	66,5	66,6	65,2	61,3	63,7	27,8	83,7
1933	55,4	53,8	53,4	65,6	59,4	61,0	33,2	75,2
1934	55,8	56,2	55,9	66,5	54,9	57,3	22,7	77,9
1935	64,5	66,4	66,2	72,7	60,0	60,8	45,4	87,4
1936	70,0	68,9	68,6	76,7	73,0	73,8	58,1	87,6
1937	82,8	79,7	79,8	76,9	91,1	92,2	71,4	92,5
1938	86,6	85,9	86,0	82,1	88,2	88,4	83,5	89,7
1939	92,4	89,1	89,1	86,7	101,2	101,5	93,2	90,1
1940	109,3	102,2	102,2	100,9	129,0	129,8	111,3	92,4
1941	142,3	134,4	134,7	124,5	163,8	164,9	140,6	101,2

TAV. 191. — INDICI DEI PREZZI DEI PRINCIPALI PRODOTTI (E SERVIZI) ACQUISTATI

A N N I	INDICE GENERALE	CAPITALI FISSI, CIRCOLANTI E SALARI							PRODOTTI ACQUISTATI AL MINUTO	
		IN COMPLESSO	CAPITALI FISSI E CIRCOLANTI					SALARI		
			Totale	Macchine agricole	Concimi e anticrit- togamici	Sementi	Mangimi			Prodotti industriali vari
1929	99,2	99,1	100,2	96,6	100,8	97,5	96,5	105,0	98,0	99,3
1930	93,1	92,8	92,7	94,5	96,0	81,9	76,7	104,5	92,9	95,1
1931	82,7	82,5	81,4	89,7	84,7	69,4	65,2	92,3	83,8	83,6
1932	77,7	77,6	78,7	87,6	79,3	73,6	68,9	84,7	76,4	78,5
1933	73,7	73,4	73,1	84,6	76,6	64,3	55,2	80,1	73,8	75,3
1934	71,6	71,4	71,1	82,9	71,8	65,2	56,9	80,7	71,8	72,5
1935	73,8	73,7	75,4	84,0	71,5	75,4	73,6	85,2	71,8	74,9
1936	79,9	78,5	83,7	92,6	77,8	86,3	82,0	98,0	73,1	87,8
1937	89,5	87,5	95,9	107,1	94,2	85,0	83,6	116,8	78,9	102,1
1938	96,5	93,7	104,5	117,0	100,6	95,7	93,9	127,2	83,0	114,3
1939	102,6	99,3	109,4	121,6	100,4	106,9	102,0	143,7	88,9	124,0
1940	118,3	113,6	131,2	153,0	117,0	129,0	114,8	189,7	96,5	149,3
1941	136,6	131,8	143,2	170,5	128,3	143,6	123,0	201,0	120,1	167,1

(*) Indici calcolati dall'Istituto centrale di statistica in base ai prezzi rilevati.

La sintesi degli indici elementari per la formazione degli indici dei vari gruppi e la sintesi degli indici di gruppo per il calcolo dell'indice generale, sono state effettuate in base alla *media-geometrica ponderata*. Il sistema di ponderazione è stato determinato: per prodotti agricoli, in base al valore — secondo i prezzi del 1932 — della produzione venduta nel triennio 1931-33; per prodotti acquistati, in base al valore medio delle quantità acquistate dai medesimi nello stesso periodo. Notizie particolareggiate sulla struttura degli indici e sui criteri di elaborazione sono pubblicate in apposita relazione riportata, in *appendice* al fascicolo di giugno 1935 del *Bollettino dei prezzi* dell'Istituto centrale di statistica.

XV. — COMMERCIO ESTERO DEI PRINCIPALI PRODOTTI * INTERESSANTI L'AGRICOLTURA (*)

TAV. 193. — IMPORTAZIONE DI ALCUNI PRODOTTI DAL 1871 IN POI

ANNI E MEDIE ANNUE (a)	CAVALLI	BOVINI	CARNI (b)	UOVA DI POLLAME	CAFFÈ (in grani e tostato)	ZUCCHERO	FRUMENTO	AVENA	ORZO	GRANO- TURCO	TABACCO (c)
	Migliaia di capi		Migliaia di quintali			Migliaia di tonnellate					
1871-1875	9,3	25,9	—	—	125,4	—	—	—	—	—	140,6
1876-1880	11,0	29,7	—	—	131,9	—	—	—	—	—	169,8
1881-1885	19,7	48,0	0,5	2,9	166,9	994,8	337,3	12,6	4,3	56,7	147,8
1886-1890	19,8	44,1	0,4	2,2	133,3	814,0	842,5	30,3	14,5	80,4	162,3
1891	13,8	24,2	0,3	1,3	138,2	843,5	497,5	18,8	12,1	37,3	139,6
1892	12,2	29,8	0,3	1,1	138,4	840,6	725,9	6,0	15,3	59,7	134,7
1893	10,7	26,5	0,2	0,9	126,2	809,8	895,7	1,8	13,7	25,1	134,6
1894	11,9	15,4	0,2	1,0	122,2	753,2	519,5	2,0	27,7	6,3	113,1
1895	21,7	17,4	0,3	1,2	120,0	826,2	692,9	9,1	45,2	158,7	162,3
1891-1895	14,1	22,7	0,3	1,1	129,0	814,7	666,3	7,5	22,8	57,4	136,9
1896	30,1	25,0	0,2	1,5	126,1	769,1	736,6	5,8	10,1	181,5	142,0
1897	32,4	17,9	0,3	2,5	129,9	765,9	427,3	1,5	3,5	128,2	152,9
1898	26,5	12,5	0,3	2,7	133,9	731,0	914,5	46,6	8,9	374,3	114,0
1899	36,9	16,9	0,4	2,2	141,9	626,9	517,3	49,3	5,2	229,8	126,7
1900	36,6	14,6	0,3	2,4	140,9	541,7	732,1	31,6	4,7	71,7	173,6
1896-1900	32,5	17,4	0,3	2,3	134,5	686,9	665,6	26,9	6,5	197,1	141,8
1901	38,2	13,9	0,2	3,8	159,0	384,5	1.046,3	42,3	5,5	253,6	209,8
1902	46,5	18,6	0,2	8,4	162,6	214,8	1.177,7	47,9	6,7	208,7	184,7
1903	41,8	16,2	0,2	13,6	176,6	65,7	1.173,4	39,6	6,6	383,4	183,7
1904	45,7	21,5	0,4	13,6	177,3	22,4	806,1	13,1	6,3	212,5	151,6
1905	42,5	17,8	1,2	9,1	187,3	51,0	1.171,6	39,5	7,5	149,9	127,6
1901-1905	42,9	17,6	0,4	9,7	172,6	147,7	1.075,0	36,4	6,5	241,6	171,5
1906	21,1	24,9	5,0	12,0	204,3	144,4	1.373,7	69,3	9,4	220,1	208,3
1907	16,4	12,0	2,2	9,5	214,8	237,4	933,0	50,3	10,4	71,5	199,2
1908	42,6	138,3	12,8	22,1	227,7	48,9	790,0	65,1	12,4	75,8	203,6
1909	45,7	118,6	18,9	39,2	241,0	118,4	1.332,4	88,4	17,6	214,9	225,3
1910	40,5	170,0	11,5	33,5	252,9	65,5	1.441,7	114,3	17,1	400,2	188,0
1906-1910	33,3	92,8	10,1	23,3	228,1	122,9	1.174,2	77,5	13,4	196,5	204,9
1911	36,7	154,2	77,9	33,3	264,9	94,5	1.391,1	130,1	18,3	384,0	197,1
1912	31,2	55,9	145,5	11,5	276,3	71,5	1.789,7	157,2	19,1	540,8	217,4
1913	15,0	11,9	91,2	22,0	286,6	69,6	1.810,7	106,4	15,8	351,7	254,7
1914	17,8	29,9	33,1	24,3	282,0	48,8	1.015,7	66,0	18,2	84,2	187,9
1915	23,5	8,5	291,7	1,8	399,7	30,7	2.252,2	401,3	11,7	199,1	166,4
1911-1915	24,8	52,1	127,9	18,6	301,9	63,0	1.651,9	172,2	16,6	312,0	204,7
1916	38,8	1,4	909,9	5,2	489,6	756,8	1.830,5	556,0	8,9	55,5	185,2
1917	8,9	0,6	1.007,0	4,7	448,3	562,3	1.916,0	287,4	31,8	200,3	249,6
1918	1,0	2,5	1.534,6	..	516,4	370,3	1.541,9	279,5	165,1	250,9	191,2
1919 (b)	3,7	11,0	1.053,8	0,2	364,7	794,8	2.104,8	174,9	25,6	196,7	286,2
1920	3,1	0,4	326,2	0,3	301,7	113,7	2.118,4	45,7	29,8	320,0	336,8
1921	14,3	95,0	272,1	2,1	479,0	966,2	2.799,8	115,8	35,2	456,3	287,7
1922	35,8	119,2	244,0	17,2	472,6	349,3	2.681,3	115,6	31,9	504,5	223,8
1923	26,0	142,9	272,4	24,6	480,6	360,4	2.788,7	159,9	29,5	444,2	187,4
1924	28,9	102,2	1.216,3	27,6	469,8	459,6	2.131,0	89,1	23,1	146,1	162,0
1925	25,3	50,8	1.086,4	46,8	422,2	912,4	2.241,9	125,4	20,9	166,8	116,2
1921-1925	26,1	102,0	618,2	23,7	464,8	609,6	2.528,5	121,0	22,1	343,6	195,4
1926	27,5	62,1	635,5	69,6	437,1	206,8	2.146,3	117,7	20,8	482,7	58,8
1927	17,0	87,7	572,1	152,2	457,5	718,1	2.308,2	122,5	28,2	414,4	56,2
1928	13,7	190,7	559,3	178,9	477,2	1.178,6	2.744,8	106,4	21,5	913,4	60,5
1929	20,6	265,7	653,7	163,8	468,7	213,2	1.764,8	69,4	20,6	765,9	75,0
1930	22,2	265,6	605,8	228,2	453,0	187,8	1.935,1	134,0	28,8	713,9	54,6
1931	17,9	175,9	500,0	246,4	438,3	136,1	1.485,0	153,6	33,6	738,2	27,2
1932	8,9	81,5	444,3	349,9	408,4	121,6	1.056,2	172,1	34,2	643,3	40,1
1933	11,6	120,5	425,5	87,8	392,9	116,0	465,6	108,4	37,8	139,0	28,8
1934	13,7	141,3	442,7	82,5	393,3	107,6	469,0	176,4	68,4	163,7	30,0
1935	8,9	93,4	291,4	50,5	405,1	151,2	549,7	190,0	94,0	253,1	28,5
1931-1935	12,2	122,5	420,8	163,4	407,6	126,5	805,1	160,1	53,6	387,5	30,9
1936	1,7	61,0	239,9	22,4	318,4	95,2	535,0	95,9	42,9	166,7	6,2
1937	6,4	166,7	364,3	84,1	380,0	105,0	1.658,4	22,2	30,9	126,2	19,4
1938	4,9	41,9	280,3	70,5	360,2	371,7	290,5	10,9	64,8	55,3	42,9
1939	4,3	54,5	135,8	97,1	243,4	411,8	648,1	7,6	42,7	132,8	22,2
1940	1,5	114,9	132,2	79,0	164,9	164,9	690,6	9,4	41,9	204,7	40,1
1936-1940	3,8	87,8	230,5	70,6	293,4	229,7	764,5	29,2	44,6	137,1	26,2
1941	5,9	82,0	18,3	72,1	5,2	333,6	85,8	8,3	5,7	56,6	4,6
1942	3,3	88,4	18,4	84,7	2,1	156,5	82,5	6,4	3,2	64,1	51,5

(*) Per la nomenclatura della statistica in parola e per l'esatta interpretazione dei dati riportati, vedasi: «Commercio di importazione e di esportazione nell'anno 1938, Vol. I.». — (a) Dal 1919 in poi le notizie si riferiscono al territorio nazionale dopo la guerra 1915-18. — (b) Non preparate, fresche, refrigerate o congelate. — (c) In foglie e in costole di foglie.

Segue: Tav. 193. — IMPORTAZIONE DI ALCUNI PRODOTTI DAL 1871 IN POI (*)

ANNI E MEDIE ANNUE (a)	SEMI OLEOSI	OLIO DI OLIVA (b)	FIBRE VEGETALI TESSILI (c)	COTONE IN BIOCCOLI GREGGIO	LANA, CASCAMI E BORRA DI LANA	Bozzoli (esclusi i doppioni)	LEGNAME	CONCIMI CHIMICI	PELLI (d)	GOMMA ELASTICA	CELLULOSA
1871-1875	—	—	—	241,3	57,4	8,2	—	—	152,2	—	—
1876-1880	—	—	—	311,4	78,1	11,3	—	—	137,9	—	—
1881-1885	352,7	98,8	55,9	646,7	95,5	11,5	—	17,8	167,1	1,1	32,1
1886-1890	478,8	42,8	116,8	821,5	101,3	14,8	473,0	27,8	179,6	2,3	99,7
1891	511,8	22,4	164,1	926,0	89,9	10,9	432,8	41,1	200,8	1,7	124,0
1892	410,7	5,5	106,8	974,8	97,8	16,6	417,6	57,6	198,0	2,6	122,0
1893	537,1	33,3	195,4	987,1	89,0	13,7	423,8	62,5	205,0	3,2	119,6
1894	497,9	75,8	173,1	1.196,7	94,0	13,9	401,3	53,7	261,3	4,6	128,2
1895	506,6	51,0	203,9	1.074,6	124,2	23,7	454,6	88,4	202,9	4,6	139,8
1891-1895	492,8	37,6	168,7	1.031,8	99,0	15,8	426,6	58,7	213,6	3,3	126,7
1896	484,9	31,7	222,5	1.127,5	108,2	22,2	448,1	100,5	226,7	4,8	178,7
1897	416,6	32,6	224,2	1.202,5	109,0	19,3	497,3	87,5	253,9	5,8	180,2
1898	513,3	162,4	284,3	1.328,6	102,1	19,7	485,9	69,9	221,1	5,8	212,2
1899	543,1	151,8	226,3	1.308,5	134,0	25,8	566,4	67,8	232,6	6,4	215,2
1900	544,6	176,3	194,4	1.226,9	126,9	27,2	604,6	76,8	240,0	6,8	219,7
1896-1900	500,5	111,0	230,3	1.238,8	116,0	22,8	52,5	80,5	234,9	5,5	201,2
1901	616,3	114,3	283,5	1.351,2	144,5	34,5	633,1	74,4	218,8	6,4	268,0
1902	604,7	119,1	325,5	1.473,6	168,7	41,8	705,8	70,1	213,6	7,1	265,3
1903	706,6	156,8	276,7	1.541,6	153,5	46,5	743,3	93,6	211,6	6,7	308,1
1904	745,2	125,8	350,7	1.547,5	155,8	34,0	793,9	71,4	263,7	6,7	386,7
1905	646,1	140,4	350,5	1.650,7	148,6	48,7	846,7	76,4	241,0	7,7	435,4
1901-1905	663,8	131,3	317,4	1.512,9	154,2	41,1	744,6	77,2	229,7	6,9	332,7
1906	574,7	23,9	421,1	1.830,2	162,8	55,9	994,2	56,5	281,4	11,7	520,2
1907	712,2	1,9	418,3	2.179,6	184,6	58,5	1.161,7	88,4	254,6	10,2	575,6
1908	749,2	39,2	423,1	2.067,4	211,5	45,1	1.322,5	107,8	263,2	15,0	616,6
1909	911,5	52,3	481,5	1.908,4	219,9	60,6	1.524,1	100,9	258,4	15,7	660,1
1910	913,9	58,5	503,7	1.746,1	232,8	43,8	1.534,0	133,7	271,7	18,8	718,3
1906-1910	772,3	35,2	449,5	1.946,3	202,3	52,8	1.307,3	97,5	265,9	14,3	618,2
1911	1.039,3	9,1	491,0	1.898,7	232,4	52,7	1.505,7	121,9	305,9	24,2	796,7
1912	850,4	31,8	502,7	2.140,9	272,3	48,2	1.423,4	112,9	274,2	34,9	927,9
1913	925,2	20,9	571,4	2.018,8	286,4	50,5	1.367,9	161,3	280,1	28,4	962,7
1914	944,0	154,2	404,4	1.906,4	208,2	18,9	1.125,9	111,2	208,5	30,5	879,7
1915	985,1	81,7	703,4	2.913,1	608,0	8,2	231,2	93,1	392,8	53,7	576,7
1911-1915	548,8	59,5	534,6	2.175,6	321,5	35,7	1.130,8	120,1	292,3	34,3	828,7
1916	942,6	191,0	479,5	2.536,7	614,3	9,5	312,0	90,6	382,1	53,2	654,7
1917	487,4	100,0	299,2	1.794,4	411,4	2,3	232,8	104,5	199,9	61,3	196,5
1918	96,1	15,8	109,7	1.303,1	428,1	0,7	125,1	99,6	327,4	75,5	179,3
1919 (a)	304,5	68,8	384,0	1.790,1	336,2	11,0	268,8	17,8	449,4	105,3	395,8
1920	879,0	11,9	405,6	1.789,4	330,5	13,7	495,9	61,6	290,8	68,0	714,9
1921	1.049,9	114,2	362,3	1.578,9	222,4	10,4	578,6	58,0	237,9	44,2	390,2
1922	1.490,2	42,3	428,1	1.777,0	457,4	10,2	848,2	108,5	353,4	65,5	896,9
1923	1.894,4	5,0	474,5	1.853,4	422,8	13,1	1.079,7	198,1	361,9	87,3	662,2
1924	2.621,3	1,5	630,0	2.014,3	421,0	13,7	1.372,2	250,7	414,3	90,2	1.043,7
1925	2.439,3	85,1	675,9	2.369,1	416,6	28,9	1.736,9	238,2	453,2	119,7	1.554,4
1921-1925	1.899,0	49,6	514,2	1.918,5	388,0	15,3	1.123,1	170,7	364,1	81,4	909,5
1926	2.409,1	301,5	620,1	2.394,4	531,8	20,6	1.811,5	280,6	429,4	104,7	1.480,7
1927	3.445,8	294,5	647,8	2.090,7	478,1	15,5	1.700,5	275,1	335,5	114,3	1.245,1
1928	3.173,8	480,6	721,7	2.324,9	596,7	29,4	1.571,8	318,0	423,1	126,6	1.789,8
1929	3.533,8	452,9	747,0	2.444,8	647,0	27,9	1.666,1	294,2	404,5	166,5	2.046,3
1930	1.652,7	601,3	649,6	2.047,4	603,3	16,4	1.573,7	263,3	400,6	189,3	1.846,0
1931	2.593,7	819,1	560,5	1.704,7	539,3	15,0	1.178,3	155,9	394,5	102,6	1.764,4
1932	2.683,1	378,5	503,3	1.902,0	772,8	6,1	1.081,5	129,2	322,1	155,5	1.842,2
1933	2.073,0	371,4	622,8	2.197,8	918,4	5,6	1.253,5	146,3	465,5	197,1	2.245,8
1934	3.167,2	283,3	705,0	1.874,0	718,4	9,8	1.274,0	161,2	533,2	217,7	2.597,1
1935	2.264,6	280,1	709,4	1.487,3	574,9	1,7	1.271,3	130,7	461,3	264,8	3.359,8
1931-1935	2.556,3	426,5	620,2	1.833,2	704,8	7,6	1.211,7	144,7	435,3	187,5	2.361,9
1936	1.564,1	108,4	504,4	1.014,0	210,2	0,3	583,8	89,6	194,3	168,0	2.242,2
1937	3.991,9	226,4	531,3	1.664,2	451,3	1,3	867,0	349,9	340,9	253,7	2.522,8
1938	1.791,7	422,3	503,1	1.584,7	375,5	1,3	579,4	184,4	294,3	294,3	2.683,7
1939	1.738,9	316,1	389,5	1.106,8	320,2	11,3	535,0	146,5	265,5	191,5	3.071,8
1940	1.072,0	316,7	297,2	1.073,1	226,6	1,8	695,9	209,3	213,8	217,0	3.521,2
1936-1940	2.073,7	278,0	445,1	1.288,6	316,8	3,2	652,2	195,9	252,2	224,9	2.808,3
1941	84,1	53,2	15,9	45,4	28,5	1,0	344,1	113,3	54,4	141,6	3.106,2
1942	83,1	71,4	3,4	10,8	8,5	1,3	343,2	85,2	38,3	153,0	2.941,8

(*) (a) Vedansi note (*) e (a) alla pagina precedente. — (b) Escluso l'olio di oliva lavato o al solfuro. — (c) Lino, juta, stoppa, sparto, crino vegetale ed altri vegetali filamentosii greggi o pettinati, esclusi la canapa e il cotone. — (d) Crude, fresche e secche; conciate, verniciate, tagliate, ecc.

TAV. 194. — ESPORTAZIONE DI ALCUNI PRODOTTI DAL 1871 IN POI (*)

ANNI E MEDIE ANNUE (a)	ANIMALI BOVINI	UOVA DI POL- LAME	FOR- MAGGI	RISO LAVO- RATO	FARINA DI FRU- MENTO E SE- MOLINO	AGRUMI	FRUTTA SECCA	FRUTTA FRESCA (c)	CON- SERVA DI POMO- DORO	VINI E VERMUT	OLIO D'OLIVA	CANAPA GREGGIA	SETA TRATTA GREGGIA	SOLFO
	Migliaia di capi	Migliaia di quintali	Migliaia di tonnel.	Migliaia di quintali				Migliaia di hl.	Migliaia di quintali		Migliaia di tonnel.			
1871-1875	92,1	64,8	20,6	73,5	—	853,6	222,6	—	—	359,2	704,2	—	32,0	189,9
1876-1880	125,3	233,9	23,5	64,1	—	969,0	229,6	—	—	937,8	678,5	—	31,3	230,7
1881-1885	83,3	259,4	34,4	75,9	—	1.465,4	246,8	105,0	—	1.916,5	639,3	316,4	41,7	283,6
1886-1890	31,3	180,6	52,6	28,0	b)	73,0	1.809,6	272,8	140,1	2.032,0	548,7	342,4	48,4	313,0
1891	34,3	175,1	55,8	27,7	140,8	1.351,7	284,0	225,4	—	1.179,2	578,4	330,2	50,7	269,4
1892	18,4	178,4	59,0	27,3	107,0	1.704,6	296,3	338,3	—	2.449,1	574,1	367,8	54,0	291,1
1893	23,6	236,5	66,4	31,7	119,7	1.978,1	326,6	322,0	—	2.362,7	430,8	350,5	45,8	310,9
1894	60,0	306,8	72,2	37,7	125,8	2.148,0	308,6	343,8	—	1.943,2	605,2	397,4	54,8	299,1
1895	42,6	246,8	78,1	36,2	102,5	2.206,9	344,9	253,8	—	1.710,9	441,8	475,9	58,3	317,6
1891-1895	35,8	228,7	66,3	32,1	119,2	1.887,9	312,1	296,6	—	1.929,0	524,1	384,4	52,7	297,6
1896	34,5	263,3	82,5	28,6	106,3	2.372,4	390,7	296,0	—	1.656,4	578,0	485,4	57,2	356,4
1897	37,2	296,0	88,3	20,4	128,3	2.242,8	330,7	474,4	20,1	2.395,8	568,6	579,5	59,9	353,9
1898	37,5	314,9	96,6	33,6	115,1	1.970,6	404,6	461,2	34,5	2.503,4	411,7	440,1	68,0	405,8
1899	40,1	338,0	104,3	33,4	161,7	2.392,2	348,9	677,6	26,4	2.430,6	506,4	485,4	73,9	424,0
1900	46,6	357,4	118,2	36,5	132,6	2.005,0	333,7	287,8	27,8	1.875,8	289,5	502,8	67,4	479,1
1896-1900	39,2	313,9	98,0	30,5	128,8	2.196,6	361,7	439,4	21,8	2.172,4	470,8	498,6	65,3	404,8
1901	33,7	330,5	109,3	40,8	125,2	2.444,3	394,1	578,5	38,7	1.334,9	424,3	384,3	79,8	414,0
1902	35,0	287,1	130,8	34,2	179,6	3.200,8	343,5	742,1	48,0	1.389,3	512,1	455,5	85,7	439,2
1903	53,4	255,1	150,4	30,4	204,6	3.095,9	478,7	789,5	81,7	2.163,2	379,0	446,6	74,7	461,3
1904	31,1	256,5	137,4	39,3	363,5	3.473,7	339,6	681,0	80,8	1.210,9	483,0	545,6	79,8	437,1
1905	32,9	331,4	171,0	47,6	437,8	3.096,3	466,0	721,9	104,1	986,8	354,8	467,0	91,4	381,1
1901-1905	37,2	292,2	139,8	38,5	262,1	3.062,2	404,4	702,6	70,7	1.417,0	430,6	459,8	82,3	426,5
1906	13,5	322,7	191,9	51,1	428,2	3.468,9	476,5	490,7	143,4	813,5	665,8	468,8	104,2	336,3
1907	39,7	228,6	211,4	52,7	612,6	3.821,1	478,1	1.359,3	188,0	1.041,0	513,3	442,5	87,8	297,4
1908	12,3	266,3	198,3	48,9	606,3	3.684,1	544,3	816,0	229,6	1.364,2	447,0	429,7	83,9	330,1
1909	10,3	216,9	199,8	45,6	589,5	3.694,0	494,8	1.822,4	305,2	1.588,2	240,1	598,5	90,6	329,2
1910	5,0	204,7	260,9	37,3	881,7	3.810,4	554,9	979,0	315,5	2.033,4	416,6	530,7	80,2	344,5
1906-1910	16,2	247,8	212,5	47,1	623,7	3.695,7	509,7	1.093,5	236,3	1.368,1	456,6	494,0	89,3	327,5
1911	10,1	221,4	278,5	53,5	934,5	3.886,9	557,9	1.298,1	404,0	1.178,6	368,6	440,5	68,4	398,6
1912	43,0	248,2	306,2	61,2	757,2	3.679,9	517,5	710,4	490,5	1.176,7	366,4	446,4	79,5	376,4
1913	41,6	247,8	328,0	44,7	1.133,5	4.365,4	548,0	239,3	467,6	1.787,3	312,2	503,3	73,6	351,3
1914	26,8	269,0	299,4	63,0	926,9	4.424,1	544,6	890,6	380,6	2.044,9	243,6	641,6	58,0	259,9
1915	25,8	25,9	298,3	4,4	256,7	3.349,0	446,1	256,3	415,4	960,5	412,7	287,1	68,6	293,9
1911-1915	29,5	202,5	302,1	4,5	801,8	3.941,1	522,8	678,9	431,6	1.429,6	340,7	463,8	69,6	336,0
1916	20,6	29,3	178,4	35,5	271,4	3.159,9	328,8	408,5	280,8	623,1	102,4	350,7	53,6	326,4
1917	1,7	27,7	10,6	1,3	199,2	2.061,4	280,8	125,4	152,9	1.230,2	84,0	284,7	41,3	118,3
1918	1,6	20,3	4,3	0,8	40,8	1.361,0	344,5	75,7	82,3	2.779,7	5,2	334,8	25,4	192,0
1919 (a)	1,3	10,9	8,2	4,4	137,3	2.103,0	470,3	210,9	314,1	725,4	85,7	350,9	48,7	120,5
1920	2,6	2,3	12,7	0,6	184,4	2.360,6	610,1	468,3	334,5	873,7	106,1	657,1	41,1	148,3
1921	12,0	2,7	75,6	20,9	43,4	2.707,7	608,0	410,7	289,6	912,8	140,2	246,7	52,1	71,8
1922	3,1	90,9	145,4	82,3	202,5	2.254,4	623,5	488,2	382,4	890,8	183,7	575,0	44,1	112,4
1923	2,9	89,6	203,4	57,3	808,0	2.235,5	706,9	1.127,8	418,2	829,8	442,8	533,9	51,9	207,9
1924	4,2	261,0	336,3	139,2	1.316,1	3.006,5	733,9	1.604,9	644,9	2.559,4	425,2	486,7	54,3	267,3
1925	10,2	303,5	391,1	134,1	895,4	3.837,5	652,2	1.408,8	972,5	1.454,6	430,5	433,4	63,7	194,1
1921-1925	6,5	149,5	230,4	86,8	653,1	2.803,3	664,9	1.008,1	541,5	1.329,5	324,5	455,1	53,2	170,7
1926	4,2	214,6	330,9	149,1	274,4	3.722,6	671,2	1.658,3	1.006,6	1.051,2	236,1	501,3	58,4	172,5
1927	4,0	140,8	317,9	206,4	193,5	4.049,8	607,9	1.234,4	967,0	1.035,8	347,1	718,4	52,1	213,8
1928	2,1	120,3	365,0	140,9	275,6	3.034,7	602,8	1.261,0	936,0	921,6	134,7	469,0	56,3	192,3
1929	0,6	105,8	328,5	115,8	705,7	3.228,9	672,2	1.501,4	1.378,9	974,1	359,7	501,7	59,7	221,8
1930	2,6	93,2	367,3	141,6	576,2	4.050,1	591,3	1.867,3	745,6	1.032,0	724,4	458,4	64,6	241,8
1931	77,6	89,8	403,5	74,4	824,4	3.850,2	570,7	1.752,7	803,8	1.671,8	587,3	450,6	57,3	240,5
1932	4,5	38,7	301,2	71,8	1.512,8	3.075,7	642,6	2.172,1	744,6	802,8	452,5	304,0	31,7	273,7
1933	3,6	10,0	239,4	68,4	1.852,7	4.172,4	543,4	2.021,0	694,0	998,7	349,0	400,2	34,8	221,2
1934	3,0	7,1	250,8	36,4	2.184,9	3.425,0	616,8	1.320,1	726,5	993,3	240,7	401,7	18,9	218,9
1935	1,3	2,6	277,7	26,4	2.188,0	3.130,9	575,3	1.484,2	755,4	944,1	193,5	287,4	21,0	246,7
1931-1935	18,0	29,6	294,5	55,5	1.712,6	3.530,8	589,8	1.750,0	744,9	1.082,1	364,6	368,8	32,7	240,2
1936	6,8	0,4	194,3	33,7	1.620,4	2.686,6	663,3	1.704,1	494,9	1.437,6	139,5	143,2	25,8	205,9
1937	1,9	2,4	239,0	51,2	1.723,4	3.708,7	535,3	1.938,0	870,3	1.871,8	204,3	360,1	20,4	396,2
1938	3,4	9,6	245,3	34,9	1.039,8	3.556,6	631,5	2.121,9	829,5	1.441,8	293,2	303,8	25,6	231,0
1939	7,9	9,4	231,1	51,6	897,8	4.141,6	547,0	2.534,9	784,5	1.476,5	235,9	304,0	16,2	220,8
1940	11,0	1,2	181,1	46,9	523,6	3.533,1	602,6	2.822,5	403,4	1.694,0	160,3	249,6	17,7	191,6
1936-1940	6,2	4,6	218,2	43,7	1.161,0	3.525,3	595,9	2.224,3	676,5	1.584,5	206,6	272,1	21,1	249,1
1941	0,4	..	97,0	45,8	648,3	3.825,7	382,6	2.379,1	375,6	1.837,2	15,4	190,3	18,1	161,1
1942	1,1	..	45,7	9,8	519,3	2.394,9	250,4	1.052,4	85,7	1.300,8	7,5	173,1	11,3	120,0

(*) (a) Vedansi note (*) e (a) alla pagina 411. — (b) Media del triennio 1888-1890. — (c) Compresa l'uva fresca da tavola e da vino e delle ciliege solforate.

TAV. 195. — VALORE DEL COMMERCIO DI ESPORTAZIONE DI ALCUNI
(Migliaia)

Numero d'ordine	PRODOTTI	1909	1910	1911	1912	1913	1914	1919	1920	1921	1922
a) Prodotti											
1	Frumento	125	191	104	165	193	38	7.788	43.750	3.842	2.351
2	Segale	5	3	7	4	3	8	—	2	—	—
3	Orzo (non tallito)	12	48	233	31	70	17	1.944	576	14	1.493
4	Granoturco	1.055	663	734	1.588	1.695	1.367	2	133	23	142
5	Avena	17	6	466	279	172	382	1.875	21	126	134
6	Riso con lolla (risone)	2.504	1.915	2.198	2.581	2.036	3.164	16	11	7.014	712
7	Patate	6.261	8.902	9.448	10.754	14.793	18.868	8.254	58.556	70.652	93.038
8	Legumi secchi	8.846	11.086	7.225	9.903	8.397	3.816	24.664	9.906	11.129	38.820
9	Ortaggi freschi	15.826	14.171	14.816	19.569	20.969	22.126	19.607	60.559	99.203	57.459
10	Pomodori freschi	639	709	1.078	1.421	1.911	1.340	1	7.260	9.963	6.700
11	Fibre vegetali filamentose, greggie	51.924	52.295	55.743	58.376	59.706	73.517	209.752	664.680	180.361	304.056
12	Semi oleosi (da piante erbacee) . .	1.125	796	924	1.430	1.588	759	18.696	15.566	9.142	9.377
13	Semi di prato	5.836	7.431	15.701	17.636	9.186	12.563	82.136	58.616	24.997	48.418
14	Fiori freschi	5.092	6.173	9.862	10.428	15.095	13.243	28.478	38.088	36.412	7.016
15	Piante vive e altri prodotti vegetali diversi	5.905	3.670	11.301	11.960	7.096	10.516	20.702	68.420	19.757	16.504
16	Agumi	35.110	43.792	60.066	63.652	85.751	89.185	168.632	205.457	255.200	232.633
17	Uva fresca da tavola, da vino e frutta fresche	52.539	29.072	39.226	25.506	66.239	30.507	27.566	68.860	59.020	70.545
18	Mandorle con guscio	861	1.684	1.452	2.166	1.007	2.896	19.267	11.307	8.605	15.750
19	Nocciole con guscio	9.012	8.584	9.877	7.093	12.399	9.825	34.198	75.894	62.815	38.494
20	Noci	2.829	4.236	3.338	2.667	3.833	5.098	14.471	19.593	61.760	29.230
21	Sughero greggio	1.095	2.011	2.878	3.668	4.581	5.776	1.079	4.027	2.698	2.163
22	Castagne	4.361	5.240	6.686	6.128	7.937	8.025	13.137	44.640	33.998	32.708
23	Equini	1.109	1.061	4.274	1.452	2.933	1.481	81	684	176	2.052
24	Bovini	5.009	2.627	6.614	26.252	21.573	15.976	2.861	7.027	3.644	6.244
25	Pollame vivo	6.886	7.748	8.484	9.067	9.079	7.251	257	3.774	11.317	14.627
26	Uova di pollame	43.383	40.942	42.075	48.400	48.313	52.458	9.301	2.025	2.772	98.011
27	Lane naturali sudicie e lavate . .	6.280	5.714	6.103	5.892	7.400	7.997	8.900	15.028	14.681	30.058
28	Pesci freschi anche congelati . .	1.796	3.412	2.095	2.140	2.451	2.293	214	481	720	1.627
	TOTALE	275.442	264.182	323.008	350.208	416.406	400.492	723.879	1484.941	990.041	1160.363

(*) Per i valori riferentisi agli anni dal 1939 al 1942 vedasi la tavola n. 198.

PRODOTTI AGRICOLI NEI PERIODI 1909-1914 E 1919-1938 (*)
di lire

1923	1924	1925	1926	1927	1928	1929	1930	1931	1932	1933	1934	1935	1936	1937	1938	Numero d'ordine
a) Prodotti naturali																
24.115	9.248	3.916	1.126	290	2.876	323	1.744	1.071	772	447	463	581	4.007	3.061	2.144	1
1.025	7.408	762	7	293	3	21	—	7	—	1	1	7	1	2	3	2
68	14.461	1.629	599	315	84	315	12	8	8	9	—	8	10	133	760	3
4.773	23.334	6.998	514	475	579	476	317	197	238	50.971	81	39	11	20	495	4
94	1.490	384	673	14	32	17	20	10	3	5	9	4	101	730	2.281	5
1.121	46	154	27	6.535	7.649	9.629	6.003	2.205	16.235	27.523	8.426	644	1.423	7.239	258	6
89.902	138.534	186.551	195.077	175.424	147.398	110.801	94.144	103.032	69.503	42.975	47.594	51.658	47.910	85.888	89.741	7
26.281	91.108	178.821	97.521	38.042	56.477	70.885	30.158	16.507	16.011	27.432	14.095	4.614	6.737	35.862	35.497	8
49.484	76.375	136.136	132.115	122.917	116.651	115.161	144.741	134.535	97.251	81.129	82.475	68.341	66.171	102.354	126.384	9
9.910	21.939	34.235	59.222	43.354	41.186	47.660	43.951	33.672	24.176	24.330	26.378	20.031	22.084	37.533	51.525	10
335.075	406.634	496.510	478.538	456.417	314.591	321.983	237.435	148.475	105.553	142.043	146.057	143.924	98.914	261.038	235.091	11
4.904	11.060	20.242	13.314	10.685	9.001	8.295	7.752	5.001	3.121	3.253	3.550	3.098	5.083	8.167	8.409	12
41.267	43.158	61.515	86.373	59.088	35.517	29.382	26.334	27.717	9.350	11.604	16.419	10.068	9.240	19.864	11.623	13
10.047	14.740	23.941	20.282	30.625	27.147	23.436	30.517	29.350	19.629	18.757	18.726	26.771	25.215	34.484	39.901	14
23.377	33.637	25.544	21.051	41.354	36.810	28.801	21.283	21.776	13.012	6.857	8.767	7.689	10.454	20.768	20.773	15
198.688	306.626	472.799	688.407	720.620	493.440	490.440	468.503	402.241	328.752	332.340	278.908	284.253	250.073	536.128	540.487	16
133.457	218.603	277.874	349.298	222.604	257.039	293.745	309.436	260.112	229.253	189.499	129.640	190.032	219.057	293.742	370.463	17
10.057	10.975	8.378	18.704	17.011	10.090	17.515	12.133	5.576	4.008	3.859	4.057	4.569	8.865	9.260	15.749	18
57.116	60.672	89.296	91.275	49.364	78.043	42.411	45.606	46.722	35.712	23.590	29.721	24.613	42.928	42.280	42.902	19
30.290	44.965	58.148	57.099	23.122	24.033	37.332	22.970	23.343	20.792	19.107	14.376	16.393	16.281	27.062	22.101	20
2.277	3.315	3.937	5.934	7.577	7.545	13.482	16.057	6.277	2.825	3.335	3.447	3.220	1.725	11.103	8.765	21
36.410	43.613	52.372	45.432	33.633	42.419	38.061	39.299	30.842	26.694	20.837	19.462	22.572	32.392	38.958	35.743	22
3.008	4.904	11.853	3.846	1.709	3.115	2.582	2.427	9.708	2.918	842	924	4.075	836	6.288	5.470	23
7.844	13.387	41.492	16.420	11.932	4.791	1.092	7.309	103.575	4.302	2.087	2.508	1.236	7.471	3.549	6.587	24
14.986	23.062	17.025	7.864	6.274	7.651	8.740	9.506	11.382	7.390	5.049	3.569	2.078	1.569	2.293	3.154	25
90.781	264.832	340.581	259.230	146.042	105.638	91.813	66.930	60.182	19.572	5.348	3.409	1.319	201	1.893	6.692	26
24.283	30.115	34.665	64.915	42.159	42.448	30.086	15.372	12.289	4.193	7.893	11.575	3.107	1.778	3.845	5.741	27
2.188	3.150	4.042	3.447	4.429	4.774	4.713	4.453	3.786	2.665	2.197	2.444	3.456	1.237	3.384	3.773	28
1.232.828	1.921.391	2.589.800	2.718.310	2.272.304	1.877.027	1.839.197	1.664.412	1.499.598	1.063.938	1.053.319	877.081	898.400	881.774	159.626	169.252	

Segue: Tav. 195. — VALORI DEL COMMERCIO DI ESPORTAZIONE DI ALCUNI
(Migliaia di lire)

Numero d'ordine	PRODOTTI	1909	1910	1911	1912	1913	1914	1919	1920	1921	1922
b) Prodotti di prima											
29	Farine di frumento e di altri cereali	21.704	32.576	34.623	29.262	42.188	34.622	20.478	59.736	11.099	31.633
30	Semolino	645	671	3.491	5.409	4.011	3.596	—	—	185	30.563
31	Riso semigreggio	18.451	15.464	22.725	27.212	19.679	29.378	3.745	887	30.717	145.991
32	Riso lavorato	13.732	17.352	28.281	34.367	32.730	24.739	86.369	117.171	95.089	140.180
33	Conserva di pomodori	4.336	4.354	6.277	5.083	5.590	6.305	26.717	93.637	24.984	21.931
34	Canapa, lino, juta e altri vegetali filamentosi, pettinati	19.509	27.623	36.610	32.655	38.507	41.703	231.035	363.871	281.206	144.602
35	Filati di cotone	5.886	5.169	6.591	6.436	8.898	8.193	22.819	62.448	41.789	27.809
36	Fichi secchi	21.183	40.096	38.548	49.385	28.269	39.949	118.168	165.710	166.548	223.477
37	Mandorle sgusciate	—	—	—	—	—	—	—	—	3.114	5.656
38	Nocciole sgusciate	2.932	2.868	4.516	4.395	4.887	3.645	12.805	14.720	8.954	10.435
39	Frutti e scorze di frutti canditi	310	693	723	1.499	1.474	893	1.269	3.346	5.422	5.930
40	Marmellate, gelatine e altre conserve di frutta	14.209	20.537	24.879	27.354	21.325	20.377	51.230	82.380	33.986	64.157
41	Frutta, legumi e ortaggi nell'aceto, in salamoia, nell'olio e nello spirito	44.557	86.481	67.278	73.908	82.525	76.524	191.583	299.873	229.787	215.026
42	Vini e vermouth	10.300	11.523	10.034	11.159	10.287	14.966	19.210	52.727	18.533	38.186
43	Tartaro greggio, gruma di botti e feccia di vino	3.387	5.117	6.918	7.171	8.112	8.888	30.510	64.203	28.235	23.561
44	Acido tartarico	11.086	13.362	10.537	10.115	8.573	6.887	9.040	20.889	14.782	14.329
45	Spirito, cognac, acquaviti e liquori ed altre bevande spiritose	39	80	119	263	283	276	643	1.594	3.454	3.610
46	Birra	38.582	66.600	55.497	57.092	42.314	32.571	40.502	66.426	83.163	88.021
47	Olio di oliva	3.015	1.968	5.703	4.191	2.949	10.947	12.502	33.652	49.042	58.848
48	Panelli di semi oleosi	10.571	8.960	10.232	14.158	23.074	14.890	47.355	54.788	47.592	52.804
49	Oli essenziali ed essenze	4	3	37	9	992	3.293	15.252	45.879	14.941	29.227
50	Acido citrico	3.809	9.602	12.957	12.212	6.329	10.693	24.208	74.605	5.558	53.670
51	Citrato di calcio	4.890	4.983	5.871	10.171	9.245	6.225	8.380	5.150	9.856	15.595
52	Tabacchi lavorati	6.060	6.761	9.340	11.952	8.977	7.340	24.579	50.651	33.179	26.201
53	Legno fino e comune squadrato e segato e altro	4.766	4.788	4.046	4.436	3.896	3.714	13.137	18.909	12.189	15.618
54	Materiali per tinta e per concia macinati	905	329	761	631	906	723	2.789	2.636	2.820	4.348
55	Pinoli sgusciati	8.875	9.714	10.029	10.713	7.166	11.114	152	333	619	12.152
56	Burro di latte fresco	1.856	3.600	3.598	3.902	3.105	5.429	418	816	873	2.600
57	Latte condensato	44.739	58.002	62.981	69.139	73.646	67.293	8.811	17.325	103.712	202.308
58	Formaggi di pasta dura e molle	2.073	2.099	1.855	1.499	2.841	1.566	4.817	8.107	6.532	50.976
59	Carni non preparate fresche, refrigerate e congelate	5.814	6.350	5.104	6.115	5.809	4.411	1.799	8.750	13.883	21.643
60	Pollame morto	45.021	42.798	39.281	48.048	64.642	46.166	64.836	94.306	174.458	196.935
61	Pelli crude, fresche o secche, non buone da pellicceria	65	157	89	113	90	381	39	18	621	710
62	Budella salate	459.938	398.886	324.529	364.190	366.190	286.293	1.137.090	1.807.683	1.679.572	1.721.614
63	Seta tratta greggia e tinta	36.499	44.610	44.241	43.808	48.587	33.770	128.697	181.408	161.477	198.334
64	Cascami di seta, greggi, pettinati o filati	4.529	5.907	6.653	9.443	10.456	8.621	12.513	40.104	16.684	44.090
65	Carni cotte, salate, affumicate, prosciutti, altre carni	3.099	2.212	2.909	2.895	4.224	4.617	1.885	4.964	3.103	2.926
66	Crino greggio	1.042	1.581	1.684	1.191	1.322	1.202	2.785	5.522	4.096	4.498
67	Pesci secchi, salati e affumicati	878.418	983.878	909.547	1.001.581	1.004.098	882.200	2.378.187	3.925.224	3.421.854	3.950.194
c) Anticritto											
68	Solfo greggio e raffinato	33.726	35.462	41.413	39.081	37.166	28.339	75.591	120.164	62.961	75.494
69	Solfato di rame	557	322	55	805	308	998	1.966	17.152	8.331	3.995
	TOTALE	34.283	35.784	41.468	39.886	37.474	29.337	77.557	137.316	71.292	79.489
	IN COMPLESSO	1.188.143	1.263.842	1.274.029	1.381.675	1.457.978	1.312.029	3.179.603	5.547.481	4.483.187	5.190.045

(*) Per i valori riferentisi agli anni dal 1939 al 1942 vedasi la tavola n. 198.

PRODOTTI AGRICOLI NEI PERIODI 1909-1914 E 1919-1938 (*)
(di lire)

Numero d'ordine	PRODOTTI	1923	1924	1925	1926	1927	1928	1929	1930	1931	1932	1933	1934	1935	1936	1937	1938	Numero d'ordine
lavorazione o trasformati																		
29	Farine di frumento e di altri cereali	122.292	207.173	204.482	70.293	44.574	45.680	89.162	66.522	67.524	112.968	102.399	83.734	79.339	103.318	175.847	180.554	29
30	Semolino	41.253	50.502	49.824	64.233	59.775	54.612	68.815	68.252	63.921	55.039	63.780	81.389	68.747	82.140	111.555	151.610	30
31	Riso lavorato	102.077	267.376	325.097	379.685	369.946	224.030	193.789	202.356	88.222	79.381	70.174	29.432	21.771	34.491	69.087	50.885	31
32	Conserva di pomodori	160.392	200.144	295.407	323.313	255.997	249.288	367.637	195.143	175.702	149.910	135.537	124.371	131.485	99.226	193.745	172.392	32
33	Canapa, lino, juta e altri vegetali filamentosi, pettinati	29.695	30.532	35.955	38.605	33.758	34.757	32.389	25.466	14.377	12.133	13.133	14.978	16.688	14.040	23.106	25.776	33
34	Filati di cotone	224.652	345.016	339.375	285.116	296.610	356.840	333.517	298.966	257.794	214.929	200.646	173.345	108.399	60.637	245.653	233.624	34
35	Fichi secchi	24.319	35.856	45.295	38.202	22.646	24.035	14.674	14.342	14.389	11.584	8.456	6.768	6.913	12.563	11.735	13.050	35
36	Mandorle sgusciate	175.533	276.333	313.588	383.469	347.374	204.065	343.348	209.793	138.811	129.461	139.969	130.391	152.359	240.635	234.399	331.445	36
37	Nocciole sgusciate	5.701	11.469	8.159	14.858	5.779	14.957	18.321	12.345	11.081	9.359	4.980	9.739	6.830	40.213	28.120	37.565	37
38	Frutti e scorze di frutti canditi	15.823	18.920	31.229	41.461	24.076	19.038	23.947	19.815	16.052	14.635	8.276	4.451	3.992	3.248	6.329	7.355	38
39	Marmellate, gelatine e altre conserve di frutta	4.699	12.159	15.113	20.577	15.266	17.609	15.901	17.211	14.184	12.121	8.313	8.124	11.533	15.185	12.977	14.321	39
40	Frutta, legumi e ortaggi nell'aceto, in salamoia, nell'olio e nello spirito	73.697	71.455	73.134	44.773	28.343	31.386	30.480	24.898	21.710	13.285	10.586	9.887	15.229	20.370	33.134	44.827	40
41	Vini e vermouth	96.942	346.403	319.270	295.597	292.795	274.323	261.439	207.267	206.271	112.478	124.568	146.348	151.119	180.823	270.831	283.489	41
42	Tartaro greggio, gruma di botti e feccia di vino	21.994	26.507	21.747	23.320	26.457	29.128	33.084	27.856	27.746	18.776	15.136	9.329	7.853	14.867	27.434	30.940	42
43	Acido tartarico	40.479	34.581	41.500	43.072	34.667	39.910	45.853	38.424	23.018	12.345	10.681	7.708	10.668	8.039	18.307	16.831	43
44	Spirito, cognac, acquaviti e liquori ed altre bevande spiritose	18.222	27.349	17.287	21.397	22.230	22.811	21.710	18.340	10.302	6.847	9.120	6.201	6.526	15.153	21.430	27.887	44
45	Birra	2.644	4.099	5.237	4.945	4.317	3.648	3.811	2.643	3.238	3.049	2.167	1.896	11.203	34.349	40.106	19.458	45
46	Olio di oliva	247.451	273.918	292.821	161.824	192.827	57.755	183.239	353.287	242.048	162.855	93.097	60.553	58.694	67.065	155.827	183.743	47
47	Panelli di semi oleosi	55.045	93.344	79.159	64.977	97.530	126.798	120.887	43.447	62.041	33.191	30.097	23.084	2.279	4.482	50.213	10.580	48
48	Oli essenziali ed essenze	46.275	59.829	88.932	133.332	115.558	131.082	143.012	82.381	38.379	24.450	25.987	23.269	32.501	26.450	56.710	65.411	49
49	Acido citrico	24.262	28.344	41.036	32.515	30.316	52.348	46.340	28.678	17.375	9.649	8.743	8.658	8.281	5.166	17.556	19.359	50
50	Citrato di calcio	15.944	19.242	29.577	27.503	17.381	8.708	14.029	6.934	3.468	1.338	1.832	1.946	1.646	1.563	7	2	51
51	Tabacchi lavorati	23.791	23.933	23.522	28.376	18.082	32.605	34.281	28.596	22.361	12.397	12.786	8.024	27.335	69.686	47.884	53.726	52
52	Legno fino e comune squadr																	

TAV. 196. — VALORI DEL COMMERCIO DI ESPORTAZIONE DEI PRINCIPALI PRODOTTI INTERESSANTI L'AGRICOLTURA
NEI PERIODI 1909-1914 E 1919-1942 IN RELAZIONE AI VALORI DELL'ESPORTAZIONE GLOBALE.

ANNI	VALORI DELL'ESPORTAZIONE								
	IN COMPLESSO migliaia di lire	DEI PRODOTTI AGRICOLI					DEGLI ANTIPARASSITARI, CONCIMI, MACCHINE E ATTREZZI AGRICOLI		
		Naturali		Di prima lavorazione o trasformazione		Totale		Migliaia di lire	% sul com- plesso del- l'espor- tazione
		migliaia di lire	% sul com- plesso del- l'espor- tazione	migliaia di lire	% sul com- plesso del- l'espor- tazione	migliaia di lire	% sul com- plesso del- l'espor- tazione		
1909.	1.854.880	294.893	15,9	908.772	49,0	1.203.665	64,9	36.604	2,0
1910.	2.064.703	288.298	14,0	996.481	48,3	1.284.779	62,2	38.519	1,9
1911.	2.189.509	348.788	15,9	944.513	43,1	1.293.301	59,1	43.927	2,0
1912.	2.383.484	382.285	16,0	1.047.125	43,9	1.429.410	60,0	42.426	1,8
1913.	2.497.294	443.988	17,8	1.049.272	42,0	1.493.260	59,8	41.428	1,7
1914.	2.194.789	423.790	19,3	942.581	42,9	1.366.371	62,3	32.649	1,5
1919.	6.003.543	782.212	13,0	2.562.705	42,7	3.344.917	55,7	78.129	1,3
1920.	11.628.039	1.581.947	13,6	4.174.572	35,9	5.756.519	49,5	142.581	1,2
1921.	8.043.066	1.068.933	13,3	3.561.802	44,3	4.630.735	57,6	78.085	1,0
1922.	9.160.388	1.255.751	13,7	4.078.403	44,5	5.334.154	58,2	88.811	1,0
1923.	10.949.518	1.291.700	11,8	4.644.187	42,4	5.935.887	54,2	115.109	1,1
1924.	14.270.197	2.032.173	14,2	5.932.469	41,6	7.964.642	55,8	138.733	1,0
1925.	18.169.700	2.712.091	14,9	6.653.005	36,6	9.365.096	51,5	142.225	0,8
1926.	18.544.172	2.875.854	15,5	6.479.520	34,9	9.355.374	50,4	150.429	0,8
1927.	15.519.490	2.364.806	15,2	5.251.146	33,8	7.615.952	49,1	187.141	1,2
1928.	14.443.836	1.983.289	13,7	4.740.886	32,8	6.724.175	46,6	164.881	1,1
1929.	14.767.110	1.948.336	13,2	4.894.998	33,1	6.843.334	46,3	159.473	1,1
1930.	12.119.181	1.789.505	14,8	4.058.830	33,5	5.848.335	48,3	160.788	1,3
1931.	10.209.503	1.661.361	16,3	3.018.792	29,6	4.680.153	45,8	154.801	1,5
1932.	6.811.913	1.134.632	16,7	2.068.888	30,4	3.203.520	47,0	143.692	2,1
1933.	5.990.553	1.123.114	18,7	1.826.549	30,5	2.949.663	49,2	103.148	1,7
1934.	5.224.106	962.668	18,4	1.539.534	29,5	2.502.202	47,9	75.220	1,4
1935.	5.238.237	960.848	18,3	1.484.915	28,3	2.445.763	46,7	91.045	1,7
1936.	5.542.148	935.228	16,9	1.738.199	31,4	2.673.427	48,2	84.890	1,5
1937.	10.443.697	1.679.736	16,1	2.701.288	25,9	4.381.024	41,9	217.622	2,1
1938.	10.497.478	1.788.234	17,0	2.791.871	26,6	4.580.105	43,6	161.809	1,5
1939.	10.823.428	1.709.977	15,8	2.586.590	23,9	4.296.567	39,7	150.411	1,4
1940.	11.518.922	2.093.348	18,2	3.067.664	26,6	5.161.012	44,8	158.733	1,4
1941.	14.514.402	3.494.172	24,1	3.839.622	26,5	7.333.794	50,5	197.459	1,4
1942.	16.047.317	3.211.100	20,0	3.583.572	22,3	6.794.672	42,3	159.758	1,0

TAV. 197. — NUMERI INDICI DEI VALORI DEI PRINCIPALI PRODOTTI INTERESSANTI L'AGRICOLTURA, IMPORTATI ED ESPORTATI
(Base 1938 = 100)

P R O D O T T I	I M P O R T A Z I O N E				E S P O R T A Z I O N E			
	1939	1940	1941	1942	1939	1940	1941	1942
A) PRODOTTI AGRICOLI, FORESTALI E ZOOTECNICI NATURALI								
PRODOTTI AGRICOLI:								
<i>a) delle coltivazioni erbacee:</i>								
Cereali	201,4	216,9	57,6	118,2	172,0	300,0	935,1	4503,8
Patate, legumi secchi, ortaggi	125,7	135,2	197,9	911,4	98,6	120,1	276,5	215,1
Fibre vegetali greggie	66,4	77,4	3,8	1,6	94,1	122,2	196,6	193,6
Semi oleosi	79,7	70,3	8,1	17,8	110,2	92,6	71,5	74,9
Prodotti diversi	95,6	128,6	52,8	235,3	101,0	125,7	256,6	378,4
<i>b) delle coltivazioni legnose:</i>								
Agrumi, frutta, olive	92,3	60,9	1,2	0,2	94,7	116,6	176,5	127,5
PRODOTTI FORESTALI (LEGNOSI E NON LEGNOSI) . .	74,4	124,7	93,7	78,1	92,9	107,5	73,5	30,7
PRODOTTI ZOOTECNICI:								
Animali vivi	123,2	345,7	351,9	488,9	137,4	174,5	17,8	54,7
Altri	81,2	74,9	32,4	55,1	123,9	41,7	12,6	11,6
PRODOTTI DELLA CACCIA E DELLA PESCA	140,6	253,8	205,3	226,6	114,8	135,3	91,4	29,7
PRODOTTI COLONIALI	65,3	73,9	5,9	7,9	37,2	377,3	641,8	393,6
B) PRODOTTI OTTENUTI DALLA PRIMA LAVORAZIONE O TRASFORMAZIONE DEI PRODOTTI AGRICOLI, ZOOTECNICI O FORESTALI DA ESERCIZI PRESSO AZIENDE AGRICOLE O DA ESERCIZI INDUSTRIALI								
Da prodotti agricoli	77,9	74,0	47,2	74,9	100,5	110,7	151,0	140,9
Da prodotti forestali	91,0	142,3	141,0	171,9	102,1	120,7	92,6	193,7
Da prodotti zootecnici	80,7	99,0	89,4	93,0	95,4	137,8	146,7	119,0
Da prodotti della caccia e della pesca	60,6	80,2	104,6	117,2	79,2	97,0	65,3	117,8
Da prodotti coloniali	67,8	259,8	23,9	56,2	200,7	137,0	347,1	151,9
C) MATERIE E MACCHINE INTERESSANTI L'AGRICOLTURA								
Materie fertilizzanti e di difesa delle piante	140,7	125,6	99,6	73,8	89,9	102,9	139,0	102,2
Macchine e attrezzi rurali	100,6	119,1	110,7	158,6	99,8	75,0	51,6	80,7

TAV. 198. — IMPORTAZIONE ED ESPORTAZIONE PER QUANTITÀ E VALORE

Numero d'ordine	PRODOTTI	Unità di misura	QUANTITÀ					
			IMPORTAZIONE				ESPORTAZIONE	
			1939	1940	1941	1942	1939	1940
A) PRODOTTI AGRICOLI, FORESTALI E ZOOTECNICI NATURALI								
Prodotti agricoli								
<i>a) delle coltivazioni erbacee:</i>								
CEREALI.								
1	Frumento duro	t.	23.037	3.605	1	30	1.371	699
2	Frumento tenero	"	625.023	686.952	85.813	82.455	1.901	5.250
3	Avena	"	7.598	9.448	8.337	6.354	165	90
4	Segala	"	62.446	34.556	65	58.810	1	1
5	Orzo	"	60.384	39.019	2.983	2.202	1.884	6.590
6	Granoturco	"	132.789	204.670	56.618	64.117	1.414	56
7	Riso (con lolla, cioè risone)	"	3	—	—	—	40	22
8	Altri cereali	"	—	—	—	—	—	—
PATATE, LEGUMI SECCHI, ORTAGGI.								
9	Patate	"	61.609	32.586	28.264	279.688	131.419	123.784
10	Fagioli secchi	"	16.134	6.704	16.498	15.472	1.552	708
11	Fave secche	"	10.795	10.804	1	—	741	477
12	Piselli secchi	"	4.376	4.290	6.161	29.955	162	48
13	Altri legumi secchi	"	1.234	4.357	30	37	838	513
14	Cavoli	q	—	—	—	—	2.292	14.176
15	Cavolfiori	"	—	—	—	—	963.697	660.282
16	Agli	"	9.279	2.991	7.679	—	31.133	37.157
17	Cipolle	"	—	—	—	—	271.006	239.484
18	Ortaggi freschi, altri	"	—	—	—	—	640.177	548.102
19	Pomodori freschi	"	2.727	3.865	—	—	483.206	544.100
FIBRE VEGETALI GREGGIE.								
20	Canapa greggia	"	31.577	18.563	10	2	303.979	249.586
21	Lino greggio	"	—	670	511	—	181	—
22	Juta greggia	"	221.120	193.041	1.190	102	2	6
23	Cotone in bioccoli o in massa, greggio	"	1.106.802	1.073.120	45.372	10.775	16	19
24	Altre fibre greggie	"	—	—	—	—	—	—
SEMI OLEOSI.								
25	Semi di arachide con guscio	"	12.931	1	—	—	9.928	5.365
26	Semi di colza e di ravizzone	"	120.223	20.285	2.976	8	—	—
27	Semi di lino	"	490.996	349.593	44.221	21.518	39	39
28	Semi di ricino	"	40.816	228.762	36.133	1.496	56	100
29	Semi di sesamo	"	42.588	14.079	97	—	151	314
30	Semi di soia	"	796.026	417.474	45	39.604	57	150
31	Altri semi oleosi (da piante erbacee)	"	—	—	—	—	—	—
PRODOTTI DIVERSI.								
32	Tabacchi greggi	"	22.152	40.070	4.619	51.466	73.684	64.771
33	Semi di prato	"	48.829	49.637	7.226	75.109	12.006	44.848
34	Fieno	"	6.779	—	—	—	115.913	31.105
35	Cicoria disseccata	"	28.736	6.692	2.920	—	66	2.882
36	Fiori freschi	"	32	25	9	888	27.027	17.966
37	Altri prodotti vegetali diversi a piante vive	"	—	—	—	—	—	—
<i>b) delle coltivazioni legnose:</i>								
AGRUMI, FRUTTA, OLIVE.								
38	Aranci	"	1.263	50	—	—	1.807.883	1.428.472
39	Mandarini	"	—	—	—	—	153.064	109.037
40	Limoni	"	72	—	—	—	2.134.007	1.963.237
41	Cedri e cedrati	"	1.042	—	—	—	42.833	82.164
42	Altri agrumi	"	88	75	—	—	3.849	140
43	Uva fresca da tavola	"	209	585	—	—	200.633	267.927
44	Uva fresca da vino	"	—	—	—	—	1.695	2.267
45	Mele	"	—	—	—	—	947.982	1.002.481
46	Pere	"	—	—	—	—	400.853	371.419
47	Pesche	"	—	—	—	—	521.175	510.921
48	Albicocche	"	65.162	11.255	3.116	11	75.624	207.971
49	Ciliege fresche	"	—	—	—	—	112.061	136.359
50	Prugne fresche	"	—	—	—	—	176.774	210.366
51	Frutta fresche, altre	"	—	—	—	—	47.914	96.949
52	Datteri	"	27.974	1.775	237	—	125	158
53	Banane	"	255.023	156.821	—	—	181	100
54	Mandorle con guscio	"	—	—	—	—	16.945	6.167
55	Noccioline con guscio	"	—	—	103	—	82.348	117.331
56	Noci	"	25	—	—	—	52.831	62.136
57	Carrube	"	102.986	116.290	—	347	12.196	13.934
58	Olive fresche	"	26.457	3.129	—	—	547	80

DEI PRINCIPALI PRODOTTI COMMERCIALI INTERESSANTI L'AGRICOLTURA

Numero d'ordine	PRODOTTI	Unità di misura	VALORE (migliaia di lire)											
			IMPORTAZIONE				ESPORTAZIONE							
			1939	1940	1941	1942	1939	1940	1941	1942				
VALORE														
(migliaia di lire)														
DEI PRINCIPALI PRODOTTI COMMERCIALI INTERESSANTI L'AGRICOLTURA														
Importazione														
Esportazione														
1939														
1940														
1941														
1942														
1	Frumento duro	t.	673.456	725.413	192.590	395.259	11.453	19.974	62.250	299.818	—	—		
2	Frumento tenero	"	1.833	4.117	36.329	3.084	1	67	2.827	1.416	3.962	7.913		
3	Avena	"	23.929	145.496	447.821	491.130	104.271	154.568	3.165	9.612	44.792	273.846		
4	Segala	"	343	327	5.469	8.695	10.537	222	136	649	677	3		
5	Orzo	"	2.910	42.589	31.799	64	114.293	1	—	—	4.045	4		
6	Granoturco	"	1.057	1.536	51.520	43.754	5.264	4.488	2.354	6.838	1.713	3.084		
7	Riso (con lolla, cioè risone)	"	6.992	4.652	86.006	144.133	72.243	105.010	1.834	101	9.859	8.253		
8	Altri cereali	"	—	230	—	—	—	68	36	—	756	7		
PATATE, LEGUMI SECCHI, ORTAGGI.														
9	Patate	"	68.909	74.071	108.447	499.466	298.511	363.704	637.078	651.375	—	—		
10	Fagioli secchi	"	229.433	27.091	26.171	22.209	27.906	231.201	90.759	121.030	365.182	39.399		
11	Fave secche	"	1.888	459	26.544	18.930	53.913	68.452	4.661	3.149	11.714	3.314		
12	Piselli secchi	"	104	416	7.916	9.455	1	885	741	185	1.189	11		
13	Altri legumi secchi	"	156	22	5.967	15.579	25.665	199.572	340	219	787	111		
14	Cavoli	q	480	196	1.463	7.038	95	241	1.657	1.303	2.073	943		
15	Cavolfiori	"	14.351	14.176	—	—	—	180	447	1.955	2.750	14		
16	Agli	"	677.247	445.102	—	—	—	70.140	68.478	115.352	127.566	15		
17	Cipolle	"	37.407	74.788	335	157	867	4.932	10.233	16.345	46.363	16		
18	Ortaggi freschi, altri	"	393.300	357.470	—	—	—	13.017	21.287	64.204	61.588	17		
19	Pomodori freschi	"	770.183	996.052	—	—	—	64.782	76.905	147.928	272.199	18		
FIBRE VEGETALI GREGGIE.														
20	Canapa greggia	"	613.757	716.004	35.172	14.449	221.269	287.414	482.284	455.224	—	—		
21	Lino greggio	"	190.340	173.145	4.977	4.434	16	189.719	247.468	288.579	277.632	20		
22	Juta greggia	"	—	—	1.529	847	—	118	—	—	—	21		
23	Cotone in bioccoli o in massa, greggio	"	4	1	43.615	64.617	385	3	8	—	—	22		
24	Altre fibre greggie	"	31	—	554.827	633.243	32.163	10	6	10	—	23		
SEMI OLEOSI.														
25	Semi di arachide con guscio	"	182.358	143.203	16.583	36.332	9.268	7.787	6.013	6.301	—	—		
26	Semi di colza e di ravizzone	"	2.966	682	1.925	—	3.849	2.518	2.615	594	—	25		
27	Semi di lino	"	—	1	16.169	2.442	—	—	—	—	—	26		
28	Semi di ricino	"	31	30	49.831	47.019	239	7	38	19	15	27		
29	Semi di sesamo	"	5	5	4.281	51.123	8.575	128	51	23	3	28		
30	Semi di soia	"	—	—	6.899	2.909	12	75	161	—	—	29		
31	Altri semi oleosi (da piante erbacee)	"	—	—	59.397	35.633	6	21.754	21	21	—	30		
PRODOTTI DIVERSI.														
32	Tabacchi greggi	"	80.384	109.037	44.400	187.770	141.348	175.923	359.259	529.747	—	—		
33	Semi di prato	"	165.750	177.917	33.446	62.958	8.078	111.201	54.187	49.751	151.266	181.001		
34	Fieno	"	83.450	73.616	13.720	8.276	2.987	37.766	5.048	24.543	85.290	141.207		
35	Cicoria disseccata	"	7.608	9.212	250	—	—	4.710	1.455	461	571	34		
36	Fiori freschi	"	145	30	3.489	705	511	98	485	119	150	35		
37	Altri prodotti vegetali diversi a piante vive	"	21.749	22.525	101	101	39	42.227	42.071	50.580	65.758	36		
AGRUMI, FRUTTA, OLIVE.														
38	Aranci	"	77.387	51.028	972	206	919.081	1.131.600	1.713.219	1.237.423	—	—		
39	Mandarini	"	1.805.173	778.631	155	11	255.857	232.559	500.513	325.639	26.269	38		
40	Limoni	"	125.946	75.795	—	—	24.628	34.663	24.202	34.663	26.269	39		
41	Cedri e cedrati	"	1.881.871	1.517.265	6	—	247.878	254.863	336.866	401.858	40	40		
42	Altri agrumi	"	12.296	22.979	78	—	5.698	8.820	5.005	9.399	41	41		
43	Uva fresca da tavola	"	408	249	14	—	384	31	205	234	42	42		
44	Uva fresca da vino	"	328.099	181.211	67	—	32.330	61.645	112.106	75.73				

Segue: Tav. 198. — IMPORTAZIONE ED ESPORTAZIONE PER QUANTITÀ E VALORE

Numero d'ordine	PRODOTTI	Unità di misura	QUANTITÀ						Numero d'ordine
			IMPORTAZIONE				ESPORTAZIONE		
			1939	1940	1941	1942	1939	1940	
	Prodotti forestali (legnosi e non legnosi).								
59	Legno comune rozzo o semplicemente sgrossato con l'ascia	t.	213.232	336.901	107.942	63.280	7.759	5.620	
60	Legno fino rozzo o semplicemente sgrossato con l'ascia	q.	16.719	19.252	1.945	1.008	396	5.696	
61	Legna da fuoco	t.	37.513	52.559	9.950	4.822	12.852	10.595	
62	Sughero greggio	q.	15.848	15.619	20.843	21.334	31.552	81.778	
63	Canne, giunchi e vimini greggi	»	17.124	7.250	4.398	10.407	3.899	2.822	
64	Resine greggie	»	205.181	192.892	157.818	85.488	747	272	
65	Manna in sorte e cannelli	»	—	—	—	—	1.002	431	
66	Castagne	t.	—	—	—	—	18.916	18.227	
67	Pinoli con guscio	q.	—	—	—	—	368	143	
68	Frutti boschivi, funghi freschi, tartufi	»	—	—	—	—	423	123	
69	Materiali per tinta e per concia non macinati	»	163.562	130.353	20.033	6.234	37.226	12.726	
	Prodotti zootecnici								
	ANIMALI VIVI								
70	Cavalli	n.	4.296	1.536	5.888	3.296	163	17	
71	Muli	»	83	78	1.372	20	836	329	
72	Asini	»	195	—	8	1	135	103	
73	Buoi	»	25.276	77.905	59.939	45.141	2.236	4.060	
74	Tori	»	771	454	341	558	117	63	
75	Vacche	»	5.625	6.560	8.719	27.675	2.210	5.706	
76	Giovenchi e torelli	»	11.711	19.100	10.233	10.715	1.577	512	
77	Vitelli	»	11.157	10.846	2.762	4.336	1.727	670	
78	Animali ovini	»	1.642	624	11.196	48	1.752	1.379	
79	Animali caprini	»	—	223	3	3	327	416	
80	Porci	»	3.433	20.216	1.897	15.357	2.410	1.295	
81	Pollame vivo	q.	29.773	20.886	5.494	91	2.836	2.915	
82	Conigli vivi	»	3	29	33	82	5	27	
83	Seme lachi da seta	kg.	9	—	—	—	32	82	
	ALTRI								
84	Latte fresco	q.	1.045	630	369	1	50.212	19.610	
85	Uova di pollame	»	97.127	78.998	72.105	84.708	9.405	1.166	
86	Miele naturale	»	439	95	—	1	337	591	
87	Cera di api non lavorata	»	337	462	20	512	23	38	
88	Lane naturali o sudicie	»	280.125	205.571	26.646	7.559	6.844	506	
89	Lane lavate o saltate	»	20.965	15.927	1.796	860	4.766	498	
90	Bozzoli secchi	»	11.269	1.823	1.018	1.304	—	62	
91	Budella fresche	»	—	—	4	—	—	—	
	Prodotti della caccia e della pesca								
92	Pesci freschi, anche congelati	q.	174.578	237.744	105.445	69.185	6.742	3.825	
93	Spugne greggie	»	484	433	366	139	191	258	
94	Crostacei, testacei e molluschi mangerecci freschi	»	516	332	20	8	849	104	
	Prodotti coloniali								
95	Caffè crudo in grani e in pellicole	q.	243.310	164.512	5.145	2.011	—	1	
96	Tè	»	2.019	3.253	421	474	2	1	
97	Cacao in grani	»	66.427	117.335	8.435	1.092	11	—	
98	Altri prodotti coloniali	»	—	—	—	—	—	—	
	B) PRODOTTI OTTENUTI DALLA PRIMA LAVORAZIONE O TRASFORMAZIONE DEI PRODOTTI AGRICOLI, ZOOTECNICI O FORESTALI O DA ESERCIZI PRESSO AZIENDE AGRICOLE O DA ESERCIZI INDUSTRIALI								
	DA PRODOTTI AGRICOLI								
99	Farina di frumento	q.	31.947	24.292	3.081	356.875	868.686	512.339	
100	Altre farine di cereali	»	15.168	8.350	6.363	42.723	17.295	9.509	
101	Semolino	»	12.071	8.971	5.038	2.829	29.108	11.288	
102	Crusca	»	54.444	46.129	16	14.845	750	509	
103	Farine di legumi	»	—	—	—	—	35	7	
104	Orzo tallito (malto)	t.	2.324	2.884	3.709	1.035	34	55	

DEI PRINCIPALI PRODOTTI COMMERCIALI INTERESSANTI L'AGRICOLTURA

Numero d'ordine	PRODOTTI	Unità di misura	VALORE (migliaia di lire)																Numero d'ordine
			IMPORTAZIONE								ESPORTAZIONE								
			1941	1942	1939	1940	1941	1942	1939	1940	1941	1942							
	Prodotti forestali (legnosi e non legnosi).																		
					109.960	184.293	138.588	115.470	53.016	81.348	41.961	17.515							
59	Legno comune rozzo o semplicemente sgrossato con l'ascia	t.	4.536	2.886	58.227	106.052	49.024	42.966	1.873	1.893	805	2.652	59						
60	Legno fino rozzo o semplicemente sgrossato con l'ascia	q.	5.270	51	1.972	2.267	291	110	140	642	717	24	60						
61	Legna da fuoco	t.	1.079	534	8.792	3.244	2.328	1.294	2.424	3.352	1.038	1.132	61						
62	Sughero greggio	q.	34.042	8.567	3.530	3.764	7.063	9.580	6.389	16.337	8.015	3.763	62						
63	Canne, giunchi e vimini greggi	»	5.722	1.057	2.299	1.277	1.733	7.294	248	419	782	441	63						
64	Resine greggie	»	851	86	32.319	51.298	74.929	53.452	385	267	430	227	64						
65	Manna in sorte e cannelli	»	348	210	—	—	—	—	1.028	587	631	464	65						
66	Castagne	t.	8.541	822	—	—	—	—	35.116	35.233	25.410	5.873	66						
67	Pinoli con guscio	q.	10	5	—	—	—	—	73	32	4	17	67						
68	Frutti boschivi, funghi freschi, tartufi	»	191	25	—	—	—	—	563	388	563	241	68						
69	Materiali per tinta e per concia non macinati	»	19.846	9.912	8.369	10.842	3.220	774	4.777	2.196	3.566	2.681	69						
	Prodotti zootecnici																		
	ANIMALI VIVI																		
70	Cavalli	n.	—	—	119.543	335.417	341.385	474.389	21.816	27.720	2.833	8.687	70						
71	Muli	»	13	26	10.452	6.103	31.014	46.943	1.581	417	78	758	71						
72	Asini	»	60	4	281	56	4.071	25	1.723	859	310	24	72						
73	Buoi	»	28	17	43	—	9	2	263	251	115	143	73						
74	Tori	»	171	556	51.659	219.651	217.194	228.488	4.910	10.123	567	2.726	74						
75	Vacche	»	2	3	1.640	1.198	1.337	2.840	216	215	20	10	75						
76	Giovenchi e torelli	»	108	259	9.966	18.516	29.543	110.579	3.788	8.802	413	1.125	76						
77	Vitelli	»	27	284	20.504	46.707	32.023	45.454	2.363	1.168	152	644	77						
78	Animali ovini	»	65	37	5.809	7.897	6.313	17.266	2.457	1.031	221	349	78						
79	Animali caprini	»	—	2	87	151	6.043	190	243	429	—	—	79						
80	Porci	»	—	—	—	15	1	2	33	40	—	—	80						
81	Pollame vivo	q.	5	1.143	2.186	19.583	2.358	22.422	1.035	371	5	469	81						
82	Conigli vivi	»	376	79	16.900	15.467	11.372	139	3.187	3.837	731	16	82						
83	Seme lachi da seta	kg.	117	1.485	11	73	107	39	70	107	221	2.420	83						
	ALTRI																		
84	Latte fresco	q.	2.861	790	105	65	67	1	13.225	6.738	1.504	1.042	84						
85	Uova di pollame	»	8	12	51.429	56.920	90.631	192.356	6.856	899	43	89	85						
86	Miele naturale	»	689	170	183	50	1	278	421	1.200	429	86	86						
87	Cera di api non lavorata	»	—	156	502	943	44	2.756	31	103	—	—	87						
88	Lane naturali o sudicie	»	—	96	235.105	222.749	38.190	26.260	3.106	263	—	295	88						
89	Lane lavate o saltate	»	7	2	29.243	29.061	4.278	1.699	3.846	694	23	31	89						
90	Bozzoli secchi	»	—	—	25.819	6.240	3.395	9.480	—	92	—	—	90						
91	Budella fresche	»	—	—	—	—	—	—	—	—	—	—	91						
	Prodotti della caccia e della pesca																		
92	Pesci freschi, anche congelati	q.	—	—	30.483	54.978	44.488	49.085	6.809	8.021	5.421	1.763	92						
93	Spugne greggie	»	1.090	96	27.051	51.787	39.229	45.762	3.950	4.002	2.034	384	93						
94	Crostacei, testacei e molluschi mangerecci freschi	»	148	37	3.284	3.094	5.224	3.316	2.120	3.882	3.169	1.133	94						
	Prodotti coloniali																		
95	Caffè crudo in grani e in pellicole	q.	—	—	120.350	136.105	10.796	14.621	84	649	1.104	677	95						
96	Tè	»	—	6	92.687	77.373	2.048	3.753	—	5	—	—	96						
97	Cacao in grani	»	13	—	1.811	4.050	2.820	5.207	6	2	47	—	97						
98	Altri prodotti coloniali	»	1	—	19.761	46.885	4.887	4.891	2	2	—	—	98						
	B) PRODOTTI OTTENUTI DALLA PRIMA LAVORAZIONE O TRASFORMAZIONE DEI PRODOTTI AGRICOLI, ZOOTECNICI O FORESTALI O DA ESERCIZI PRESSO AZIENDE AGRICOLE O DA ESERCIZI INDUSTRIALI																		
	DA PRODOTTI AGRICOLI																		
99	Farina di frumento	q.	—	—	418.655	387.641	253.488	402.535	1.856.773	2.044.047	2.789.305	2.602.789	99						
100	Altre farine di cereali																		

Segue: Tav. 198. — IMPORTAZIONE ED ESPORTAZIONE PER QUANTITÀ E VALORE

DEI PRINCIPALI PRODOTTI COMMERCIALI INTERESSANTI L'AGRICOLTURA

Numero d'ordine	PRODOTTI	Unità di misura	QUANTITÀ						VALORE (migliaia di lire)								Numero d'ordine			
			IMPORTAZIONE				ESPORTAZIONE		IMPORTAZIONE				ESPORTAZIONE							
			1939	1940	1941	1942	1939	1940	1941	1942	1939	1940	1941	1942	1939	1940		1941	1942	
105	Riso semigreggio.	t.	113.533	93.823	62.760	11.738	143.268	176.432	151.229	48.230	105	
106	Riso lavorato	q.	80	708	51.633	46.885	45.806	9.765	48	644	1	1	74.688	102.573	120.130	29.596	106	
107	Conserva di pomodori	q.	9	299.164	173.305	248.008	73.718	10	96.756	89.350	161.462	61.274	107		
108	Pomodori secchi	q.	108	
109	Pomodori pelati e in conserva.	q.	109	
110	Fecole indigene ed esotiche	q.	96.389	48.312	14.540	6.379	485.335	230.063	127.552	12.012	88.420	52.016	38.520	6.673	110		
111	Amidi, destrine e altri	q.	3.807	4.060	2.997	2.829	122	393	852	55	10.203	9.078	5.427	10.563	36	129	689	38	111	
112	Canapa pettinata	q.	740	4.269	13.339	15.197	2.061	5.062	6.231	5.238	6.197	1.909	11.848	17.051	6.597	112	
113	Filati di canapa semplici e ritorti, greggi	q.	10	28.188	38.116	63.601	77.233	222	27.213	70.562	152.127	190.831	113	
114	Lino pettinato	q.	9	..	37.255	43.508	44.544	35.706	3	..	2	..	40.697	70.476	114.218	113.130	114	
115	Filati di lino semplici e ritorti, greggi	q.	2.899	1.152	703	100	3.569	2.206	1.814	296	115	
116	Iuta pettinata	q.	3.123	2.102	35	4	1.399	648	1.815	1.414	6.857	6.016	32	5	1.631	1.096	5.777	9.408	116	
117	Filati di iuta semplici ritorti, greggi	q.	7	3	..	2	1	19	117	
118	Cascami di cotone greggio	q.	416	677	67	..	5.657	1.426	383	..	188	427	45	..	2.363	9.932	282	..	118	
119	Cotoni ed altri vegetali filamentos pettinati o tinti.	q.	64.154	118.620	18.325	6.906	4.574	3.578	4.615	1.251	9.059	21.766	4.553	11.556	1.011	1.254	2.119	1.503	119	
120	Zucchero di 1ª e 2ª classe.	q.	1.005	730	290	83	8.805	4.518	6.283	4.511	6.427	2.295	1.101	835	5.258	5.642	11.918	15.049	120	
121	Glucosio e melasso.	q.	411.752	164.914	333.563	156.480	225.708	411.310	4.892	14.314	48.452	30.771	122.157	67.014	59.037	110.716	162.388	47.951	121	
122	Fichi secchi	q.	306.819	295.848	19.458	4.239	2.599	3.024	5.865	18	8.155	10.247	789	2.691	2.691	749	815	27	122	
123	Prugne secche	q.	890	858	334	1	123	
124	Olive secche	q.	6.538	5.448	1.258	9.122	72.683	112.280	117.691	6.685	169	203	45	1	9.617	24.968	36.504	6.611	124	
125	Uva secca	q.	246	198	1.139	..	2.051	3.004	546	3	1.897	1.962	1.149	22.391	779	1.519	501	15	125	
126	Mandorle sgusciate.	q.	24.794	11.953	6.267	63.838	50	66	66	86	100	72	519	15	20	73	6	126		
127	Nocciole sgusciate	q.	4	92	352	944	274.199	259.456	162.133	152.126	4	80	280	1.831	272.521	305.910	334.572	423.960	127	
128	Semi arachide sgusciati	q.	211.183	20.485	144	..	39.142	38.568	39.312	19.433	54	..	37.896	35.524	65.649	47.021	128	
129	Ciliege solforate	q.	36	1	175	..	21.196	2.293	16	1	158	..	129	
130	Frutti e scorze di frutti canditi	q.	50.158	15.820	10.969	11.385	14.407	4.764	4.501	7.793	130	
131	Marmellate, gelatine e altre conserve di frutta.	q.	4	..	28	..	18.656	10.014	7.619	57	8	1	28	..	6.667	5.157	5.774	210	131	
132	Frutta, legumi e ortaggi nell'aceto, in salamoia, nell'olio e nello spirito	q.	302	224	92	66	48.331	49.692	114.411	141.669	129	109	60	75	17.575	27.888	116.175	194.319	132	
133	Vino in fusti, damigiane e vagoni cisterna	hl.	10.063	291	352	10.101	84.045	170.517	373.260	492.556	1.124	111	120	4.818	25.084	45.168	155.202	245.259	133	
134	Vino spumante in bottiglie	hl.	7.540	4.354	7.098	1.821	1.055.509	1.342.118	1.549.946	1.132.232	1.553	1.217	1.806	742	170.486	254.773	540.374	544.342	134	
135	Vino in fiaschi	q.	719	269	17	32	3.574	1.982	2.060	1.487	1.084	415	39	92	4.229	2.634	2.718	2.635	135	
136	Altro vino e marsala	q.	267.517	201.804	153.279	82.949	75.705	62.947	86.936	59.561	136	
137	Vermut	q.	359	244	232	402	7.311	4.760	5.549	4.299	421	381	452	861	5.176	3.556	6.504	5.648	137	
138	Feccia di vino	q.	64	5	18	20	142.631	143.377	126.520	79.861	47	2	30	18	58.114	68.088	90.571	79.658	138	
139	Tartaro greggio e gruma di botti	q.	822	131	1.470	12.165	13.431	286	79	16	199	2.658	3.038	67	139	
140	Acido tartarico	q.	1.069	434	86.582	85.584	25.155	6.992	328	48	31.055	45.771	13.809	4.783	140	
141	Cremona di tartaro	q.	5	87	22.975	13.067	6.471	11.799	5	136	22.334	18.166	11.083	28.296	141	
142	Spirito, cognac, acquaviti, liquori ed altre bevande spiritose	hl.	1	7.526	..	4.276	3.354	5.768	3.926	5.338	6.378	142	
143	Sidro in fusti	hl.	22.649	17.801	8.052	7.912	29.031	37.373	68.022	56.688	5.795	5.386	4.993	12.314	22.493	37.396	101.095	80.073	143	
144	Birra	q.	11	202	334	144	
145	Copra	q.	7.115	6.160	13.489	19.898	159.530	105.656	17.499	10.462	1.187	1.109	3.059	5.404	45.182	34.162	11.804	11.429	145	
146	Olio di oliva	q.	226.834	111.447	7.580	8	146	
147	Olio di palma	q.	319.734	317.948	54.021	75.158	235.885	160.250	15.424	7.479	157.950	206.195	58.493	110.366	156.914	144.835	16.441	8.741	147	
148	Olii e grassi vegetali diversi	q.	233.861	98.137	2.645	21	148	
149	Panelli di semi oleosi	q.	87.569	36.313	5.129	7.247	14.203	16.022	4.382	2.359	23.737	15.513	4.330	4.662	10.536	14.306	7.718	7.295	149	
150	Olii essenziali di agrumi e altri	kg.	1.092	13.232	4.746	15.335	2.320	975	708	..	55	482	142	3.059	236	211	641	..	150	
151	Acido citrico	q.	62.778	71.003	29.491	25.936	688.171	488.243	330.124	434.933	2.781	2.958	2.909	6.230	77.552	70.466	54.344	85.888	151	
152	Citrato di calcio	q.	352	..	1.198	3.306	24.976	9.323	41	882	3.262	8.889	2.005	152	
153	Tabacchi lavorati.	kg.	24.945	8.008	17.031	15.357	57.120	1.325.660	81.264	346.339	554.201	21.152	13.002	7.564	4.315	46.660	6.714	10.865	22.118	153
154	DA PRODOTTI FORESTALI.																			
155	Carbone di legna.	t.	6.061	7.403	8.239	13.623	2.824	440	713.157	1.115.945	1.105.573	1.347.555	107.672	127.334	97.657	204.319	154	
156	Legno comune squadrato e segato per il lungo.	q.	318.645	355.814	234.843	276.609	24.694	13.542	1	4	2.105	3.417	10.320	16.905	900	236	1	25	155	
157	Legno comune in fogli	q.	2.617	2.576	4.004	10.548	8.729	14.775	3.726	7.330	174.977	256.757	208.431	339.464	18.384	11.192	4.230	15.632	156	
158	Legno fino squadrato o segato per il lungo.	q.	5.610	1.674	29	563	42.745	32.492	22.105	15.336	1.077	1.714	4.438	11.703	21.703	22.062	26.833	21.713	157	
159	Legno fino in fogli	q.	148	223	..	24	18.208	9.111	1.283	411	8	139	11.050	11.009	8.655	5.535	158	
160	Prodotti diversi in canna, giunchi, ecc.	q.	461	92	5	1	2.358	2.526	8.720	5.599	96	175	30	8.853	7.476	9.699	8.650	159		
161	Pasta per la fabbricazione della carta (cellulosa).	q.	3.051.795	3.484.102	3.073.689	2.794.404	1.497	589	1.863	2.316	852	255	65	25	1.678	3.001	2.882	5.140	160	
162	Altra pasta per la fabbricazione della carta	q.	20.005	37.126	32.534	147.413	1	2	383	5.074	355.472	601.484	578.866	619.822	265	1				

Segue: Tav. 198. — IMPORTAZIONE ED ESPORTAZIONE PER QUANTITÀ E VALORE

Numero d'ordine	PRODOTTI	Unità di misura	QUANTITÀ						Numero d'ordine
			IMPORTAZIONE				ESPORTAZIONE		
			1939	1940	1941	1942	1939	1940	
174	Cascina	q.	17.125	24.325	22.811	9.224	214	3.159	174
175	Latte e prodotti del caseificio	q.	1.736	1.460	1.953	995	9.085	56.155	175
176	Carni non preparate, fresche, anche refrigerate	q.	207	4.825	13.437	16.416	3.184	1.177	176
177	Carni non preparate, congelate	q.	135.575	127.426	4.828	1.946	14.768	40.693	177
178	Pollame morto	q.	14.647	27.374	71.918	42.943	1.367	701	178
179	Pelli non buone da pellicceria, di buoi e di vacche	q.	185.379	143.177	5.304	2.914	35.563	24.112	179
180	Altre pelli non buone da pellicceria	q.	71.907	63.924	44.312	29.458	3.098	3.154	180
181	Budella salate	q.	19.043	17.014	4.878	5.592	2.695	11.607	181
182	Lana pettinata non tinta	q.	591	176	—	12	624	—	182
183	Cascami di lana	q.	19.079	5.113	35	66	8.576	3.683	183
184	Seta tratta greggia e tinta	q.	1.239	379	165	150	16.338	17.846	184
185	Cascami di seta, greggi, pettinati, filati	q.	4.641	3.934	1.869	328	12.577	8.408	185
186	Parti di animali e prodotti di origine animale diversi	q.	21.896	12.162	1.528	5.149	3.322	3.486	186
187	Carni cotte, salate, affumicate, prosciutti, altre carni	q.	483	2.464	9.107	20.048	48.646	47.277	187
188	Grasso di maiale (strutto)	q.	3.813	4.825	1.295	970	472	495	188
189	Lardo	q.	209	2.307	1.078	453	1.364	787	189
190	Sevo animale non alimentare	q.	37.142	19.359	1.801	168	33	16	190
191	Grassi animali non nominati alimentari	q.	9.374	11.078	135	—	—	20	191
192	Grassi animali non nominati non alimentari	q.	27.621	17.369	217	63	201	81	192
193	Altri grassi ed olii animali	q.	1.148	412	155	9	11	6	193
194	Corna greggie	q.	1.357	708	114	90	105	9	194
195	Crino greggio	q.	2.038	2.097	1.597	644	705	253	195
196	Pelo greggio	q.	5.347	4.427	6.460	11.337	1.701	2.432	196
DA PRODOTTI DELLA CACCIA E DELLA PESCA.									
197	Pesci secchi, salati e affumicati	q.	533.443	512.308	289.019	123.546	9.109	8.441	197
198	Spugne lavorate	q.	—	—	—	—	73	90	198
DA PRODOTTI COLONIALI.									
199	Caffè tostato	q.	97	432	3	51	38	26	199
200	Altri coloniali lavorati	q.	—	—	—	—	—	—	200
C) MATERIE E MACCHINE INTERESSANTI L'AGRICOLTURA									
MATERIE FERTILIZZANTI E DI DIFESA DELLE PIANTE									
201	Solfo greggio e raffinato	q.	—	—	—	—	2.207.519	1.915.613	201
202	Solfato di rame	q.	8.112	6.194	2.626	2.133	61.267	8.153	202
203	Fosfati minerali	q.	964.966	759.282	657.364	425.920	—	5	203
204	Perfosfati minerali e d'ossa	q.	1.219	—	—	11	3.469	3.476	204
205	Scoria di defosforazione	q.	9.258	8.684	745	7.344	—	—	205
206	Nitrato di sodio greggio	q.	72.615	94.487	19.958	—	125	154	206
207	Nitrato di calcio	q.	—	—	—	—	91	33	207
208	Calcio cianamide	q.	20.961	23.926	2.906	—	179	205	208
209	Solfato di ammonio	q.	—	—	—	—	3.736	1.601	209
210	Nitrato di ammonio	q.	—	—	—	—	550	208	210
211	Concimi chimici potassici	q.	37.952	79.491	88.175	77.172	20	65	211
212	Altri concimi	q.	—	—	—	—	—	—	212
MACCHINE E ATTREZZI RURALI									
213	Aratri e loro parti	q.	3.320	3.380	1.960	2.342	5.680	6.380	213
214	Trebbiatrici e loro parti	q.	7.018	7.424	3.719	6.363	1.246	386	214
215	Falciatrici e loro parti	q.	13.227	10.252	10.681	8.860	579	1.126	215
216	Mietitrici e loro parti	q.	10.460	12.751	10.893	6.572	434	71	216
217	Scrematrici	q.	1.046	781	866	976	3	2	217
218	Altre macchine	q.	9.196	8.905	5.053	11.068	11.101	6.181	218
219	Attrezzi vari	q.	—	—	—	—	—	—	219

DEI PRINCIPALI PRODOTTI COMMERCIALI INTERESSANTI L'AGRICOLTURA

Numero d'ordine	PRODOTTI	Unità di misura	VALORE (migliaia di lire)								Numero d'ordine
			IMPORTAZIONE				ESPORTAZIONE				
			1939	1940	1941	1942	1939	1940	1941	1942	
174	Cascina	q.	17.125	24.325	22.811	9.224	214	3.159	174		
175	Latte e prodotti del caseificio	q.	1.736	1.460	1.953	995	9.085	56.155	175		
176	Carni non preparate, fresche, anche refrigerate	q.	207	4.825	13.437	16.416	3.184	1.177	176		
177	Carni non preparate, congelate	q.	135.575	127.426	4.828	1.946	14.768	40.693	177		
178	Pollame morto	q.	14.647	27.374	71.918	42.943	1.367	701	178		
179	Pelli non buone da pellicceria, di buoi e di vacche	q.	185.379	143.177	5.304	2.914	35.563	24.112	179		
180	Altre pelli non buone da pellicceria	q.	71.907	63.924	44.312	29.458	3.098	3.154	180		
181	Budella salate	q.	19.043	17.014	4.878	5.592	2.695	11.607	181		
182	Lana pettinata non tinta	q.	591	176	—	12	624	—	182		
183	Cascami di lana	q.	19.079	5.113	35	66	8.576	3.683	183		
184	Seta tratta greggia e tinta	q.	1.239	379	165	150	16.338	17.846	184		
185	Cascami di seta, greggi, pettinati, filati	q.	4.641	3.934	1.869	328	12.577	8.408	185		
186	Parti di animali e prodotti di origine animale diversi	q.	21.896	12.162	1.528	5.149	3.322	3.486	186		
187	Carni cotte, salate, affumicate, prosciutti, altre carni	q.	483	2.464	9.107	20.048	48.646	47.277	187		
188	Grasso di maiale (strutto)	q.	3.813	4.825	1.295	970	472	495	188		
189	Lardo	q.	209	2.307	1.078	453	1.364	787	189		
190	Sevo animale non alimentare	q.	37.142	19.359	1.801	168	33	16	190		
191	Grassi animali non nominati alimentari	q.	9.374	11.078	135	—	—	20	191		
192	Grassi animali non nominati non alimentari	q.	27.621	17.369	217	63	201	81	192		
193	Altri grassi ed olii animali	q.	1.148	412	155	9	11	6	193		
194	Corna greggie	q.	1.357	708	114	90	105	9	194		
195	Crino greggio	q.	2.038	2.097	1.597	644	705	253	195		
196	Pelo greggio	q.	5.347	4.427	6.460	11.337	1.701	2.432	196		
DA PRODOTTI DELLA CACCIA E DELLA PESCA.											
197	Pesci secchi, salati e affumicati	q.	533.443	512.308	289.019	123.546	9.109	8.441	197		
198	Spugne lavorate	q.	—	—	—	—	73	90	198		
DA PRODOTTI COLONIALI.											
199	Caffè tostato	q.	97	432	3	51	38	26	199		
200	Altri coloniali lavorati	q.	—	—	—	—	—	—	200		
C) MATERIE E MACCHINE INTERESSANTI L'AGRICOLTURA											
MATERIE FERTILIZZANTI E DI DIFESA DELLE PIANTE											
201	Solfo greggio e raffinato	q.	—	—	—	—	2.207.519	1.915.613	201		
202	Solfato di rame	q.	8.112	6.194	2.626	2.133	61.267	8.153	202		
203	Fosfati minerali	q.	964.966	759.282	657.364	425.920	—	5	203		
204	Perfosfati minerali e d'ossa	q.	1.219	—	—	11	3.469	3.476	204		
205	Scoria di defosforazione	q.	9.258	8.684	745	7.344	—	—	205		
206	Nitrato di sodio greggio	q.	72.615	94.487	19.958	—	125	154	206		
207	Nitrato di calcio	q.	—	—	—	—	91	33	207		
208	Calcio cianamide	q.	20.961	23.926	2.906	—	179	205	208		
209	Solfato di ammonio	q.	—	—	—	—	3.736	1.601	209		
210	Nitrato di ammonio	q.	—	—	—	—	550	208	210		
211	Concimi chimici potassici	q.	37.952	79.491	88.175	77.172	20	65	211		
212	Altri concimi	q.	—	—	—	—	—	—	212		
MACCHINE E ATTREZZI RURALI											
213	Aratri e loro parti	q.	3.320	3.380	1.960	2.342	5.680	6.380	213		
214	Trebbiatrici e loro parti	q.	7.018	7.424	3.719	6.363	1.246	386	214		
215	Falciatrici e loro parti	q.	13.227	10.252	10.681	8.860	579	1.126	215		
216	Mietitrici e loro parti	q.	10.460	12.751	10.893	6.572	434	71	216		
217	Scrematrici	q.	1.046	781	866	976	3	2	217		
218	Altre macchine	q.	9.196	8.905	5.053	11.068	11.101	6.181	218		
219	Attrezzi vari	q.	—	—	—	—	—	—	219		

TAV. 199. — IMPORTAZIONE DI ALCUNI PRODOTTI, PER PAESI DI PROVENIENZA

PRINCIPALI PAESI DI PROVENIENZA	1939	1940	1941	1942	PRINCIPALI PAESI DI PROVENIENZA	1939	1940	1941	1942
FRUMENTO DURO (tonnellate)					JUTA GREGGIA (quintali)				
Bulgaria	—	2.997	—	—	India britannica	218.054	193.035	—	—
Africa ital. e Possed. ital.	22.923	11	—	—	Altri paesi	3.066	6	1.190	102
Altri paesi	114	597	1	30	TOTALE	221 120	183.041	1.190	102
TOTALE	23.037	3.605	1	30	COTONE IN BIOCCHI OD IN MASSA, GREGGIO (quintali)				
FRUMENTO TENERO (tonnellate)					Albania	478	550	—	45
Bulgaria	32.955	69.689	—	—	Romania	—	—	—	2.640
Germania	—	—	—	54.895	Turchia	47.367	11.876	—	—
Jugoslavia	16.379	41.171	—	—	Ungheria	—	—	—	2.369
Romania	174.989	106.325	—	7.523	India britannica	86.446	47.893	—	—
Ungheria	366.518	402.824	71.598	19.204	Iran (Persia)	2.937	2.330	520	2.352
U.R.S.S.	25.368	5.074	—	—	Altri paesi occ. Asia	1.820	6.350	—	—
Argentina	6.545	61.705	—	—	Africa eq. or. brit.	4.350	960	—	—
Altri paesi	2.269	164	14.215	833	Egitto	199.477	154.012	1.059	175
TOTALE	625.023	686.952	85.813	82.455	Altri paesi eq. or. Afr.	19.383	11.120	—	—
AVENA (tonnellate)					Argentina	15.260	31.471	—	—
Danimarca	1.399	305	—	515	Brasile	135.523	24.556	—	—
Ungheria	—	6.116	7.857	5.822	Paraguay	10.048	1.716	—	—
Argentina	1.095	2.664	—	—	Perù	8.001	17.152	—	—
Altri paesi	5.104	363	480	17	Stati Uniti	540.434	752.748	36.361	3.058
TOTALE	7.598	9.448	8.337	6.354	Africa ital. e Possed. ital.	8.336	8.222	13	39
ORZO ESCLUSO IL TALLITO (tonnellate)					Altri paesi	26.942	2.164	7.419	97
Germania	—	—	—	2.072	TOTALE	1.106.002	1.073.120	45.372	10.775
Slovacchia	3.233	1.499	—	—	SEMI DI ARACHIDE (con guscio e sgusciati) (quintali)				
Turchia	21.156	26.098	—	—	India britannica	166.868	8.370	—	—
Ungheria	6.446	5.809	—	—	Manciuria	43.811	12.114	—	—
U.R.S.S.	13.442	1.980	—	—	Africa ital. e Possed. ital.	685	—	—	—
Argentina	140	2.501	—	—	Altri paesi	12.750	2	—	—
Africa ital. e Possed. ital.	4.295	—	—	—	TOTALE	224.114	20.486	—	—
Altri paesi	11.672	1.132	2.983	130	SEMI DI COLZA E RAVIZZONE (quintali)				
TOTALE	60.384	39.019	2.983	2.202	Bulgaria	—	8.835	—	—
GRANOTURCO (tonnellate)					Romania	30.222	7.909	—	—
Bulgaria	993	9.313	6.877	210	Altri paesi	90.001	3.541	2.976	8
Romania	45.422	81.864	27.588	8.831	TOTALE	120.223	20.285	2.976	8
Ungheria	—	—	7.243	40.579	SEMI DI LINO (quintali)				
Argentina	61.885	112.028	—	—	Germania	—	—	7.249	9.713
Altri paesi	24.489	1.465	14.910	14.497	Turchia	12.697	16.112	—	—
TOTALE	132.788	204.670	58.818	64.117	Argentina	139.361	292.985	30.050	11.805
PATATE (tonnellate)					Uruguay	318.854	33.044	—	—
Danimarca	12	—	1.592	18.388	Africa ital. e Possed. ital.	2.548	118	—	—
Estonia	4.381	884	—	—	Altri paesi	17.536	7.334	6.922	—
Germania	6.924	6.751	8.033	238.727	TOTALE	490.996	349.593	44.221	21.518
Paesi Bassi	5.584	6.579	6.918	6.769	SEMI DI RICINO (quintali)				
Ungheria	40.571	16.400	11.720	15.652	Albania	189	368	—	—
Altri paesi	4.137	1.972	1	152	India britannica	151	43.008	—	—
TOTALE	81.600	32.586	28.264	279.688	Brasile	32.328	177.874	—	—
LEGUMI SECCHI (tonnellate)					Africa ital. e Possed. ital.	1	—	1.400	1.305
Albania	1.146	279	141	2	Altri paesi	8.147	7.512	34.733	191
Bulgaria	—	—	1.060	7.173	TOTALE	40.816	228.782	36.133	1.406
Jugoslavia	595	115	—	—	SEMI DI SESAMO (quintali)				
Romania	—	—	1.090	18.471	Turchia	7.239	4.851	—	—
Turchia	13.386	20.128	—	—	Iran (Persia)	8.030	4.818	—	—
Ungheria	7.573	5.021	19.988	19.489	Altri paesi	27.319	4.410	97	—
Argentina	—	—	—	292	TOTALE	42.588	14.079	97	—
Africa ital. e Possed. ital.	137	14	—	38					
Altri paesi	9.702	598	411	—					
TOTALE	32.539	26.155	22.690	45.465					

Segue : TAV. 199. — IMPORTAZIONE DI ALCUNI PRODOTTI, PER PAESI DI PROVENIENZA

PRINCIPALI PAESI DI PROVENIENZA	1939	1940	1941	1942	PRINCIPALI PAESI DI PROVENIENZA	1939	1940	1941	1942
SEMI DI SOIA (quintali)					POLLAME VIVO (quintali)				
Romania	—	—	—	39.498	Albania	—	—	—	29
Manciuria	793.943	416.486	—	—	Bulgaria	1.568	3.596	—	—
Altri paesi	2.083	988	45	109	Jugoslavia	19.594	12.864	—	—
TOTALE	796.026	417.474	45	39.604	Ungheria	4.252	4.159	—	—
COPRA (quintali)					Altri paesi	4.359	267	5.494	62
India britannica	8.043	3.703	—	—	TOTALE	29.773	20.886	5.494	91
Indie olandesi	136.928	25.649	—	—	UOVA DI POLLAME (quintali)				
Malesia brit. (Stab. Str.)	57.981	9.542	—	—	Albania	7.107	3.995	—	—
Zanzibar	9.482	3.044	—	—	Bulgaria	6.279	14.486	27.306	50.448
Altri paesi	14.400	69.509	7.580	8	Croazia	—	—	6.114	2.715
TOTALE	226.834	111.447	7.580	8	Jugoslavia	10.687	19.582	—	—
TABACCHI GREGGI IN FOGLIE (quintali)					Romania	—	4.437	347	9.853
Bulgaria	11.667	18.920	2.362	35.063	Turchia	40.217	30.625	2.324	4.092
Germania	—	302	—	15.059	Ungheria	7.161	2.794	11.466	17.218
Grecia	7.751	14.496	1.194	—	Altri paesi	25.676	3.079	24.548	382
Stati Uniti	1.752	2.957	—	—	TOTALE	97.127	78.998	72.105	84.708
Africa ital. e Possed. ital.	446	11	299	53	LANE NATURALI O SUDICIE (quintali)				
Altri paesi	536	3.384	764	1.291	Albania	4.410	657	2.047	—
TOTALE	22.152	40.070	4.619	51.466	Spagna	—	—	4.086	44
BANANE (quintali)					Turchia	143	2.546	—	1.552
Africa ital. e Possed. ital.	254.994	156.821	—	—	Unione sud Africa	90.633	76.024	—	—
Altri paesi	29	—	—	—	Argentina	32.228	69.038	—	—
TOTALE	255.023	156.821	—	—	Brasile	—	2.600	—	—
LEGNO COMUNE, ROZZO O SEMPLICEMENTE SGROSSATO (tonnellate)					Stati Uniti	—	650	—	—
Albania	402	72	—	—	Uruguay	42.428	17.197	—	—
Croazia	—	—	24.478	22.068	Australia	94.649	25.185	—	—
Finlandia	—	—	978	5.352	Africa ital. e Possed. ital.	10.245	9.840	15.284	5.753
Germania	14.043	31.759	27.316	24.364	Altri paesi	5.389	1.834	5.229	210
Jugoslavia	164.329	274.122	—	—	TOTALE	280.125	205.571	26.646	7.559
Romania	9.186	10.222	2.296	398	LANE LAVATE (quintali)				
Slovacchia	—	—	—	3.826	Albania	1.168	187	—	—
Svizzera	—	—	1.713	2.434	Grecia	—	—	—	765
Africa eq. occ. franc.	1.815	617	—	—	Regno Unito	2.717	525	—	—
Canada	1.800	9.896	—	—	Unione sud Africa	4.876	4.079	—	—
Stati Uniti	7.606	4.303	—	—	Argentina	411	2.628	—	—
Africa ital. e Possed. ital.	7	4	—	—	Stati Uniti	—	113	—	—
Altri paesi	14.044	5.906	51.161	4.838	Uruguay	6.302	8.443	—	—
TOTALE	213.232	336.901	107.942	63.280	Africa ital. e Possed. ital.	24	26	—	—
EQUINI (capi)					Altri paesi	5.354	39	1.796	95
Albania	1.447	278	694	143	TOTALE	20.965	15.927	1.796	860
Belgio	—	—	—	65	CAFFÈ CRUDO IN GRANI E PELLICOLE (quintali)				
Croazia	—	—	770	1.812	Albania	191	11	—	—
Jugoslavia	1.574	424	—	—	Indie olandesi	29.359	42.965	95	296
Ungheria	1.138	793	3.491	1.131	Yemen	5.711	2.218	—	—
Africa ital. e Possed. ital.	28	23	—	—	Brasile	154.311	44.996	—	—
Altri paesi	387	96	2.313	166	Colombia	10.768	10.688	—	—
TOTALE	4.574	1.614	7.268	3.317	Cuba	1	1.957	—	—
BOVINI (capi)					Haiti	1.231	1.293	—	—
Croazia	—	—	16	48	Perù	11.914	3.583	—	—
Danimarca	7.046	3.225	9.140	7.501	Salvador	6.624	3.841	—	—
Jugoslavia	21.966	26.510	—	—	Stati Uniti	202	7.136	—	—
Paesi Bassi	2	590	268	1.437	Venezuela	9.318	16.216	—	—
Romania	—	12.103	1.571	4.004	Africa ital. e Possed. ital.	2.152	22.368	59	113
Slovacchia	—	—	5.371	1.706	Altri paesi	11.528	7.240	4.991	1.602
Svizzera	557	2.520	3.344	1.759	TOTALE	243.310	164.512	5.145	2.011
Ungheria	24.963	64.203	56.549	71.837	FARINA DI FRUMENTO (quintali)				
Altri paesi	6	5.714	5.735	133	Ungheria	31.511	23.680	1.986	355.192
TOTALE	54.540	114.665	81.994	88.425	Africa ital. e Possed. ital.	1	604	—	—
					Altri paesi	435	8	1.095	1.683
					TOTALE	31.947	24.292	3.081	358.875

Segue: Tav. 199. — IMPORTAZIONE DI ALCUNI PRODOTTI, PER PAESI DI PROVENIENZA

PRINCIPALI PAESI DI PROVENIENZA	1939	1940	1941	1942	PRINCIPALI PAESI DI PROVENIENZA	1939	1940	1941	1942
OLIO DI OLIVA (quintali)					BURRO DI LATTE FRESCO (quintali)				
Albania	293	736	—	—	Albania	—	18	—	—
Grecia	42.731	39.506	7.306	35.144	Paesi Bassi	2.501	16.834	—	—
Portogallo	58.129	60.323	2.757	1.767	Ungheria	1.954	513	—	—
Spagna	—	—	23.807	28.320	Argentina	3	8.234	—	—
Turchia	10.632	135.255	8.059	516	Altri paesi	1.114	418	1.195	2
Siria	105.445	823	—	—	TOTALE	5.572	26.017	1.195	2
Tunisia	29.466	74.562	1.423	277					
Africa ital. e Possed. ital.	21.491	6.013	70	23					
Altri paesi	51.547	730	10.599	9.111					
TOTALE	319.734	317.948	54.021	75.158					
OLIO DI PALMA (quintali)					FORMAGGIO DI PASTA DURA (quintali)				
Indie olandesi	88.806	63.157	—	—	Paesi Bassi	2.810	1.168	—	—
Congo belga	141.511	32.998	—	—	Svizzera	37.155	40.145	27.195	53
Altri paesi	3.544	1.982	2.645	21	Altri paesi	232	396	34	4
TOTALE	233.861	98.137	2.645	21	TOTALE	40.197	41.709	27.229	57
LEGNO COMUNE SQUADRATO O SEGATO PER IL LUNGO (tonnellate)					CARNI NON PREPARATE FRESCHE E CONGELATE (quintali)				
Albania	4.244	1.038	—	15	Albania	—	10	—	—
Croazia	—	—	20.294	38.584	Bulgaria	—	—	—	4.360
Finlandia	—	—	1.720	11.246	Croazia	—	—	—	689
Germania	66.359	109.130	94.212	102.907	Dani marca	—	—	13.268	2.178
Jugoslavia	177.506	206.411	—	—	Romania	—	—	—	11.124
Romania	41.269	19.868	7.327	11.927	Argentina	43.668	76.947	—	—
Slovacchia	310	4.537	33.026	77.693	Brasile	40.522	18.842	—	—
Svezia	—	—	603	1.364	Uruguay	50.827	31.475	—	—
Svizzera	1.927	1.730	1.604	2.186	Altri paesi	765	4.977	4.997	11
Ungheria	—	—	4.107	29.419	TOTALE	135.782	132.251	18.265	18.382
Thailandia (Siam)	884	1.379	—	—					
Stati Uniti	19.634	8.218	2.051	496					
Africa ital. e Possed. ital.	18	35	—	—					
Altri paesi	6.494	3.468	69.899	772					
TOTALE	318.645	355.814	234.843	726.609					
PASTA PER LA FABBRICAZIONE DELLA CARTA - CELLULOSA (quintali)					PELLI CRUDE, FRESCHE O SECCHIE, NON BUONE DA PELLICCERIA (quintali)				
Boemia e Moravia	25.165	24.068	—	—	Albania	14.928	8.193	8.043	6.999
Estonia	23.569	89.430	—	—	Belgio	11.798	2.748	—	—
Finlandia	422.840	343.152	612.779	564.813	Bulgaria	51	1.303	1.744	563
Germania	730.799	772.876	575.132	229.916	Croazia	—	—	—	1.400
Jugoslavia	23.751	58.003	—	—	Dani marca	7.766	1.011	—	—
Lettonia	1.908	51.974	—	—	Francia	4.719	12.130	1.356	598
Norvegia	118.533	85.759	41.625	10.925	Germania	354	45	5	—
Romania	6.459	13.191	—	—	Grecia	7.572	7.154	87	2.834
Slovacchia	14.469	281.335	145.644	252.315	Jugoslavia	5.666	3.071	—	—
Svezia	1.504.862	1.721.087	1.687.751	1.727.680	Regno Unito	747	461	—	—
Svizzera	10.672	14.263	5.867	8.755	Spagna	1.185	3.849	8.623	1.533
Canada	56.697	26.256	—	—	Svizzera	753	2.718	—	—
Altri paesi	112.065	2.708	4.891	—	Turchia	4.927	11.234	7.916	8.634
TOTALE	3.051.795	3.484.102	3.073.689	2.794.404	India britannica	13.124	11.989	—	—
					Africa eq. or. brit.	2.874	7.514	647	238
					Unione sud. Africa	12.002	5.645	—	—
					Argentina	36.445	47.973	422	1.989
					Brasile	27.030	14.013	—	—
					Stati Uniti	4	135	—	—
					Uruguay	34.010	14.151	—	—
					Africa ital. e Possed. ital.	41.366	45.043	15.063	5.293
					Altri paesi	29.965	6.721	5.710	2.291
					TOTALE	257.288	207.101	49.618	32.372
GOMMA ELASTICA GREGGIA (quintali)					PELO GREGGIO (quintali)				
Francia	175	10.851	9.076	553	Albania	412	170	116	506
Germania	—	—	110.808	152.273	Belgio	1.073	883	682	206
Ceylon	8.888	4.685	—	—	Danimarca	—	—	88	1.135
India britannica	7.707	12.178	—	—	Francia	292	255	364	394
Indie olandesi	38.918	63.640	—	—	Grecia	—	—	—	1.304
Malesia brit. (Stab. Str.)	131.118	120.647	—	—	Regno Unito	398	146	—	—
Brasile	1.902	1.691	—	—	Spagna	—	—	3.595	5.673
Africa ital. e Possed. ital.	435	—	—	—	Turchia	406	1.314	—	—
Altri paesi	2.344	3.438	21.718	170	Africa ital. e Possed. ital.	1.263	921	1.473	714
TOTALE	191.487	216.950	141.602	152.896	Altri paesi	1.503	738	142	1.405
					TOTALE	5.347	4.427	6.460	11.337

Segue : Tav. 199. — IMPORTAZIONE DI ALCUNI PRODOTTI, PER PAESI DI PROVENIENZA

PRINCIPALI PAESI DI PROVENIENZA	1939	1940	1941	1942	PRINCIPALI PAESI DI PROVENIENZA	1939	1940	1941	1942
CASCAMI DI LANA (quintali)					NITRATO DI SODIO GREGGIO (tonnellate)				
Belgio-Lussemburgo	13.407	3.246	—	—	Chili	72.615	94.487	—	—
Regno Unito	4.277	999	—	—	Altri paesi	—	—	19.958	—
Altri paesi	1.395	868	35	66	TOTALE	72.615	94.487	19.958	—
TOTALE	19.079	5.113	35	66	CALCIOCIANAMIDE (tonnellate)				
SEVO ANIMALE NON ALIMENTARE (quintali)					Jugoslavia				
Danimarca	4.369	3.082	—	—	Svizzera	16.007	18.189	—	—
Argentina	21.391	10.945	—	—	Altri paesi	4.304	5.737	—	—
Uruguay	4.840	4.374	—	—	TOTALE	20.961	23.926	2.906	—
Altri paesi	6.542	958	1.801	168	CONCIMI CHIMICI POTASSICI (tonnellate)				
TOTALE	37.142	19.359	1.801	168	Francia	2.998	5.242	—	—
FOSFATI MINERALI (tonnellate)					Germania				
Algeria	—	—	120.083	116.080	Spagna	34.388	74.052	88.175	76.163
Egitto	86.963	53.829	—	—	Altri paesi	—	—	—	1.006
Marocco	374.648	197.608	—	—	Africa ital. e Possed. ital.	150	197	—	—
Tunisia	422.978	478.026	537.281	302.793	Altri paesi	416	—	—	3
Stati Uniti	66.094	27.942	—	—	TOTALE	37.952	79.491	88.175	77.172
Altri paesi	14.283	1.877	—	3.314					
TOTALE	964.968	759.282	657.384	425.920					

TAV. 200. — ESPORTAZIONE DI ALCUNI PRODOTTI, PER PAESI DI DESTINAZIONE

PRINCIPALI PAESI DI DESTINAZIONE	1939	1940	1941	1942	PRINCIPALI PAESI DI DESTINAZIONE	1939	1940	1941	1942
RISO (tonnellate)					ORTAGGI FRESCHI (quintali)				
Albania	2.775	4.630	—	—	Albania	524	6.172	—	—
Francia	2.854	1.565	3.978	175	Belgio	58.483	5.365	26.802	4.509
Germania	76.448	85.242	59.875	56	Croazia	—	—	121	3.281
Jugoslavia	15.483	10.167	—	—	Danimarca	—	—	1.776	4.955
Romania	10.813	3.008	—	—	Francia	—	—	27.602	7.730
Slovacchia	35	6.372	—	—	Germania	1.374.529	1.171.939	1.474.036	1.663.771
Svezia	—	—	2.120	501	Norvegia	17.865	—	1.797	5.971
Svizzera	15.488	7.121	—	—	Paesi Bassi	52.129	13.178	4.761	4.414
Ungheria	24.257	13.075	1.760	11.970	Svezia	8.337	28.315	35.986	22.483
Africa ital. e Possed. ital.	15.381	8.871	—	—	Svizzera	194.237	185.025	274.529	111.321
Altri paesi	1.672	779	30.833	9.030	Africa ital. e Possed. ital.	38.727	16.968	—	—
TOTALE	165.206	140.830	108.566	21.732	Altri paesi	163.474	60.291	45.078	59.153
PATATE (tonnellate)					POMODORI FRESCHI (quintali)				
Albania	1.627	4.376	—	—	Albania	34	225	—	—
Germania	91.189	100.694	196.567	22.670	Boemia e Moravia	1.123	10.238	—	—
Svizzera	6.999	7.224	9.023	38	Croazia	—	—	107	14.371
Africa ital. e Possed. ital.	12.894	6.698	—	—	Germania	442.899	488.230	548.136	512.448
Altri paesi	18.710	4.792	23.843	4.383	Svizzera	34.842	42.890	49.508	1.164
TOTALE	131.419	123.764	229.433	27.091	Africa ital. e Possed. ital.	907	1.124	—	—
LEGUMI SECCHI (tonnellate)					ARANCI (quintali)				
Albania	3	33	—	—	Albania	278	3.509	—	—
Germania	—	—	164	173	Belgio	29.302	16.753	113.047	9.592
Svizzera	—	—	923	78	Boemia e Moravia	7.808	28.267	—	—
Africa ital. e Possed. ital.	2.948	1.664	—	—	Bulgaria	—	—	5.180	2.160
Altri paesi	345	50	1.541	843	TOTALE	483.206	544.100	598.274	531.374
TOTALE	3.296	1.747	2.626	1.094					

Segue : Tav. 200. — ESPORTAZIONE DI ALCUNI PRODOTTI, PER PAESI DI DESTINAZIONE

PRINCIPALI PAESI DI DESTINAZIONE	1939	1940	1941	1942	PRINCIPALI PAESI DI DESTINAZIONE	1939	1940	1941	1942
Segue : ARANCI (quintali)					Segue : FRUTTA FRESCA (quintali)				
Croazia	—	—	7.016	32.501	Danimarca	7.537	10.083	4.637	3.400
Danimarca	82.112	80.710	26.694	13.978	Francia	13.573	2.077	—	—
Finlandia	—	—	5.837	2.879	Germania	1.525.069	1.895.836	1.773.737	787.698
Francia	176.021	44.589	45.328	16.961	Norvegia	185	4.299	—	—
Germania	704.079	707.227	992.915	420.132	Regno Unito	89.580	515	—	—
Jugoslavia	29.142	39.381	—	—	Slovacchia	2.247	22.313	22.070	9.200
Norvegia	—	—	20.018	6.368	Svezia	24.615	86.668	45.941	16.862
Paesi Bassi	—	—	50.683	2.600	Svizzera	446.958	288.402	166.126	29.385
Regno Unito	57.183	43.172	—	—	Canada	20	60	—	—
Romania	—	—	19.387	26.476	Africa ital. e Possed. ital.	34.506	14.228	—	—
Slovacchia	1.565	17.485	22.461	14.666	Altri paesi	86.233	7.718	10.955	10.889
Svezia	158.091	166.726	200.310	84.155	TOTALE	2.282.383	2.536.466	2.039.052	857.914
Svizzera	183.527	126.888	96.029	37.416	MANDORLE SGUSCIATE (quintali)				
Ungheria	122.830	99.780	154.477	95.281	Albania	—	22	—	—
Africa ital. e Possed. ital.	18.355	12.936	—	—	Belgio	4.797	7.567	2.067	638
Altri paesi	237.590	41.049	45.791	13.466	Boemia e Moravia	3.234	12.130	—	—
TOTALE	1.807.883	1.428.472	1.805.173	778.631	Croazia	—	—	1.281	810
MANDARINI (quintali)					Danimarca	4.768	4.425	1.775	1.826
Albania	290	725	—	—	Finlandia	1.423	693	—	688
Belgio	15.506	13.225	—	—	Francia	7.498	1.049	—	5.271
Boemia e Moravia	6.918	3.903	—	—	Germania	130.957	167.432	114.785	122.148
Bulgaria	—	—	3.937	2.856	Jugoslavia	576	2.528	—	—
Germania	—	—	31.715	43.156	Norvegia	10.168	7.910	653	45
Slovacchia	—	—	4.299	3.859	Paesi Bassi	24.643	23.927	7.591	626
Svizzera	30.902	23.476	14.700	4.346	Romania	—	—	1.013	207
Ungheria	29.301	29.830	30.085	14.526	Slovacchia	—	—	1.717	54
Africa ital. e Possed. ital.	2.952	2.280	—	—	Svezia	26.778	14.453	7.664	15.340
Altri paesi	67.195	35.598	41.210	7.052	Svizzera	18.802	7.273	11.595	4.180
TOTALE	153.064	109.037	125.946	75.795	Ungheria	3.799	4.740	10.372	271
LIMONI (quintali)					Stati Uniti	5.672	1.626	—	—
Albania	2.384	3.869	—	—	Africa ital. e Possed. ital.	280	172	—	—
Belgio	38.590	24.604	19.253	12.825	Altri paesi	31.804	3.509	699	22
Boemia e Moravia	38.834	92.172	—	—	TOTALE	274.199	259.458	182.133	152.126
Bulgaria	14.803	17.544	13.686	9.351	NOCCIOLE CON GUSCIO (quintali)				
Croazia	—	—	9.156	24.374	Danimarca	1.074	2.525	—	—
Danimarca	43.673	40.790	21.000	17.406	Francia	—	—	2.966	982
Finlandia	—	—	4.133	7.089	Germania	38.397	91.419	13.968	38.544
Francia	162.211	64.053	51.702	30.806	Norvegia	4.480	4.212	—	—
Germania	991.670	1.160.052	1.415.439	1.180.486	Paesi Bassi	1.045	5.577	—	—
Jugoslavia	40.625	49.493	—	—	Svezia	6.577	4.127	502	1.608
Norvegia	16.176	14.182	6.473	4.196	Africa ital. e Possed. ital.	2.699	898	—	—
Paesi Bassi	29.960	41.267	22.408	26.227	Altri paesi	28.076	8.573	9.756	1.089
Regno Unito	30.077	186.366	—	—	TOTALE	82.348	117.331	27.192	42.333
Romania	41.299	32.251	51.369	38.715	FIORI FRESCHI (quintali)				
Slovacchia	—	—	18.071	22.607	Boemia e Moravia	238	1.223	—	—
Svezia	26.638	27.041	28.176	17.555	Croazia	—	—	71	209
Svizzera	84.003	77.362	73.525	32.494	Germania	14.501	10.871	15.793	17.858
Turchia	14.321	11.302	—	—	Jugoslavia	606	723	—	—
Ungheria	67.363	67.662	84.771	72.496	Slovacchia	—	—	349	326
Africa ital. e Possed. ital.	19.788	20.050	—	—	Svezia	942	299	228	319
Altri paesi	471.592	33.177	62.709	20.643	Svizzera	5.553	3.888	4.480	3.407
TOTALE	2.134.007	1.963.237	1.881.871	1.517.265	Ungheria	—	—	224	325
UVA FRESCA DA TAVOLA (quintali)					Africa ital. e Possed. ital.	126	124	—	—
Albania	34	1.259	—	—	Altri paesi	5.061	838	604	81
Boemia e Moravia	86	17.760	—	—	TOTALE	27.027	17.966	21.749	22.525
Germania	172.227	207.168	304.310	173.161	FRUTTA FRESCA (quintali)				
Norvegia	—	3.511	—	—	Albania	1.382	8.154	—	—
Svezia	—	—	2.312	1.724	Belgio	—	—	15.586	480
Svizzera	21.655	33.401	17.163	776	Boemia e Moravia	50.478	196.113	—	—
Africa ital. e Possed. ital.	3.276	8	—	—	FRUTTA FRESCA (quintali)				
Altri paesi	3.355	4.820	4.314	5.550	Albania	—	—	—	—
TOTALE	200.633	267.927	328.099	181.211	Africa ital. e Possed. ital.	2.839	22.356	—	—
FRUTTA FRESCA (quintali)					Altri paesi	865.098	480.884	647.267	518.100
Albania	1.382	8.154	—	—	TOTALE	868.688	512.339	647.267	518.100
Belgio	—	—	15.586	480					
Boemia e Moravia	50.478	196.113	—	—					

Sesue : Tav. 200. — ESPORTAZIONE DI ALCUNI PRODOTTI, PER PAESI DI DESTINAZIONE

PRINCIPALI PAESI DI DESTINAZIONE	1939	1940	1941	1942	PRINCIPALI PAESI DI DESTINAZIONE	1939	1940	1941	1942
CONSERVA DI POMODORO (quintali)					VINO IN FUSTI, DAMIGIANE O VAGONI CISTERNA (ettolitri)				
Albania	4.257	11.202	—	—	Albania	58.965	120.352	—	—
Belgio	29.803	7.092	810	1.197	Belgio	27.709	5.902	21.111	1.482
Croazia	—	—	200	1.027	Boemia e Moravia	5.489	15.042	—	—
Danimarca	2.638	468	1.431	725	Croazia	—	—	12.264	26.606
Finlandia	—	—	661	873	Danimarca	7.495	16.119	9.650	601
Francia	—	—	10.218	4.779	Finlandia	—	—	7.861	2.361
Germania	35.483	61.104	178.608	34.600	Germania	277.626	551.281	904.747	679.759
Norvegia	7.405	4.691	2.082	3.033	Paesi Bassi	7.098	5.450	—	—
Paesi Bassi	1.569	2.084	—	—	Slovacchia	2.304	6.882	44.063	5.309
Regno Unito	53.052	9.661	—	—	Svezia	—	—	1.425	2.753
Slovacchia	—	—	1.257	310	Svizzera	467.601	496.513	336.108	241.527
Svizzera	28.259	25.842	16.755	4.185	Brasile	9.166	3.318	—	—
Tunisia	210	2.164	—	—	Africa ital. e Possed. ital.	136.823	99.930	—	—
Stati Uniti	34.851	10.816	—	—	Altri paesi	55.233	21.329	212.717	171.834
Africa ital. e Possed. ital.	70.110	25.861	—	—	TOTALE	1.055.509	1.342.118	1.549.946	1.132.232
Altri paesi	31.527	12.320	35.986	22.989					
TOTALE	299.164	173.305	248.008	73.718	VINO IN FIASCHI (ettolitri)				
POMODORI PELATI (quintali)					Albania	10.228	28.647	—	—
Albania	129	1.218	—	—	Germania	—	—	45.508	46.501
Germania	501	37.095	113.149	2.839	Svizzera	25.858	26.263	11.918	6.898
Regno Unito	259.976	120.078	—	—	Stati Uniti	10.733	6.779	—	—
Stati Uniti	207.796	63.960	—	—	Africa ital. e Possed. ital.	208.914	117.966	—	—
Africa ital. e Possed. ital.	12.969	7.015	—	—	Altri paesi	11.784	22.149	95.853	29.550
Altri paesi	4.054	697	14.403	9.173	TOTALE	287.517	201.804	153.279	82.949
TOTALE	485.335	230.083	127.552	12.012	VERMUT IN FUSTI E DAMIGIANE (ettolitri)				
CANAPA PETTINATA (quintali)					Belgio	—	—	3.768	1.898
Germania	18.430	32.742	58.630	72.094	Danimarca	5.413	4.631	—	—
Paesi Bassi	1.139	507	—	—	Finlandia	—	—	2.849	200
Romania	—	—	100	440	Germania	23.571	28.107	65.862	43.652
Svezia	—	—	853	2.453	Norvegia	3.365	3.692	—	—
Svizzera	2.980	1.198	4.003	2.146	Paesi Bassi	11.558	20.177	6.159	2.424
Stati Uniti	579	1.860	—	—	Regno Unito	19.468	15.392	—	—
Altri paesi	5.060	1.809	15	100	Slovacchia	—	—	1.339	1.063
TOTALE	28.188	38.116	63.801	77.233	Svezia	—	—	346	7.080
FILATI DI CANAPA SEMPLICI E RITORTI GREGGI (quintali)					Svizzera	5.378	6.154	4.673	3.611
Belgio	290	578	—	—	Ungheria	—	—	629	572
Boemia e Moravia	464	2.461	—	—	Venezuela	2.057	3.485	—	—
Bulgaria	—	—	2.209	5.636	Africa ital. e Possed. ital.	6.961	12.805	—	—
Finlandia	—	—	259	255	Altri paesi	22.214	14.594	20.207	5.046
Germania	10.471	18.724	23.675	17.703	TOTALE	99.985	109.037	105.832	65.648
Grecia	804	544	—	—	VERMUT IN BOTTIGLIE (ettolitri)				
Jugoslavia	3.271	4.957	—	—	Albania	514	2.017	—	—
Norvegia	3.633	2.567	1.048	1.256	Svezia	—	—	2.182	9.465
Regno Unito	3.401	1.390	—	—	Portorico	582	729	—	—
Romania	2.073	1.547	3.612	2.848	Stati Uniti	27.344	24.103	—	—
Slovacchia	560	3.130	2.863	2.996	Africa ital. e Possed. ital.	2.004	3.434	—	—
Svezia	—	—	318	250	Altri paesi	12.202	4.057	18.506	4.850
Svizzera	1.434	2.547	6.531	2.425	TOTALE	42.648	34.340	20.688	14.315
Ungheria	—	—	559	1.334	OLIO DI OLIVA (quintali)				
Uruguay	436	957	—	—	Albania	2.132	5.424	—	—
Africa ital. e Possed. ital.	1.014	35	—	—	Bulgaria	505	1.512	—	—
Altri paesi	9.404	4.071	3.470	1.003	Francia	—	—	—	1.958
TOTALE	37.255	43.508	44.544	35.706	Germania	8.298	5.775	—	—
FRUTTA, LEGUMI E ORTAGGI, NELL'ACETO, IN SALAMOIA, NELL'OLIO E NELLO SPIRITO (quintali)					Svizzera	3.397	2.076	—	—
Albania	1.810	6.461	—	—	Ungheria	659	1.464	—	—
Finlandia	—	—	300	11.703	Argentina	12.126	3.488	—	—
Germania	15.591	124.507	350.562	444.860	Brasile	4.850	4.344	—	—
Norvegia	325	6.797	—	—	Canada	6.727	2.996	—	—
Regno Unito	9.850	5.083	—	—	Stati Uniti	97.991	51.171	—	—
Svezia	—	—	392	2.057	Uruguay	11.871	4.625	—	—
Svizzera	1.219	1.160	2.747	2.182	Venezuela	2.082	2.435	—	—
Stati Uniti	14.169	5.598	—	—	Africa ital. e Possed. ital.	67.429	66.660	—	—
Africa ital. e Possed. ital.	19.339	10.995	—	—	Altri paesi	17.818	8.280	15.424	5.521
Altri paesi	21.742	9.916	19.259	31.754	TOTALE	235.885	160.250	15.424	7.479
TOTALE	84.045	170.517	373.280	482.558					

Segue: Tav. 200. — ESPORTAZIONE DI ALCUNI PRODOTTI, PER PAESI DI DESTINAZIONE

PRINCIPALI PAESI DI DESTINAZIONE	1939	1940	1941	1942	PRINCIPALI PAESI DI DESTINAZIONE	1939	1940	1941	1942
TABACCHI LAVORATI (chilogrammi)					PELLI NON BUONE DA PELLICCERIA, CRUDE, FRESCHE, SECCHE O MARINATE				
Albania	113	29.224	—	—	(quintali)	1.353	—	—	—
Germania	19	32	227.331	400.720	Belgio	232	145	—	—
Svizzera	157	82	—	—	Bulgaria	552	2.031	—	—
Ungheria	78	20	—	—	Danimarca	7.485	3.178	—	—
Argentina	93.973	7.015	—	—	Francia	366	5.585	1.145	1.838
Stati Uniti	7.986	3.174	—	—	Germania	263	131	—	—
Africa ital. e Possed. ital.	1.091.821	26.399	—	—	Jugoslavia	19.619	3.968	—	—
Altri paesi	128.513	15.318	119.008	153.491	Regno Unito	321	147	—	—
TOTALE	1.325.660	81.264	346.339	554.201	Svizzera	4.053	11.339	—	—
					Stati Uniti	4.419	743	90	147
					Altri paesi	—	—	—	—
					TOTALE	38.661	27.267	1.235	1.985
FORMAGGIO GRANA (quintali)					SETA TRATTA, GREGGIA E TINTA (quintali)				
Albania	805	2.159	—	—	Boemia e Moravia	80	29	—	—
Francia	4.691	5.726	—	—	Croazia	—	—	9	24
Germania	3.829	19.427	23.155	22.440	Francia	449	201	934	7
Svizzera	2.449	4.083	—	—	Germania	6.287	8.686	15.021	9.735
Stati Uniti	10.315	2.438	—	—	Jugoslavia	224	198	—	—
Africa ital. e Possed. ital.	17.489	6.922	—	—	Regno Unito	367	37	—	—
Altri paesi	7.300	3.181	22.297	1.749	Romania	253	110	279	171
TOTALE	46.878	43.936	45.452	24.189	Svezia	148	30	7	78
					Svizzera	1.957	916	1.517	1.167
					Ungheria	117	38	200	44
					Argentina	208	173	—	—
					Brasile	147	22	—	—
					Stati Uniti	4.488	6.733	—	—
					Africa ital. e Possed. ital.	147	198	—	—
					Altri paesi	1.466	475	160	96
					TOTALE	16.338	17.846	18.127	11.322
FORMAGGIO PECORINO (quintali)					CASCAMI DI SETA GREGGI, PETTINATI, FILATI (quintali)				
Albania	114	634	—	—	Belgio	—	—	—	80
Francia	835	1.648	—	—	Germania	7.787	3.482	5.191	4.559
Svizzera	8	35	—	—	Svizzera	925	248	401	142
Stati Uniti	81.412	33.534	—	—	Romania	—	—	43	220
Africa ital. e Possed. ital.	2.971	823	—	—	Ungheria	527	650	283	246
Altri paesi	4.517	6.207	11.389	37	Brasile	276	99	—	—
TOTALE	89.857	42.881	11.389	37	Africa ital. e Possed. ital.	84	99	—	—
					Altri paesi	2.978	3.830	968	87
					TOTALE	12.577	8.408	6.886	5.334
ALTRO FORMAGGIO, DI PASTA DURA (quintali)					SOLFO GREGGIO E RAFFINATO (quintali)				
Albania	1.414	2.950	—	—	Albania	1.097	892	—	—
Francia	4.081	3.278	—	—	Bulgaria	—	—	7.635	14.010
Germania	6.949	15.458	1.558	2.131	Croazia	—	—	16.431	15.965
Stati Uniti	14.681	4.633	—	—	Francia	470.562	446.568	117.460	195.540
Africa ital. e Possed. ital.	5.009	3.788	—	—	Germania	547.565	844.309	1.135.787	750.567
Altri paesi	2.852	2.082	9.082	271	Grecia	99.365	87.206	—	—
TOTALE	34.977	32.189	10.640	2.402	Jugoslavia	31.878	24.381	—	—
					Regno Unito	365.605	223.415	—	—
					Romania	20.961	17.502	36.789	27.030
					Slovacchia	22.249	75.093	25.589	16.416
					Svizzera	62.505	57.021	119.074	21.902
					Ungheria	3.079	11.193	22.606	12.980
					Altri paesi d'Oceania	35.000	35.000	—	—
					Africa ital. e Possed. ital.	2.417	1.909	—	—
					Altri paesi	545.238	91.124	129.317	146.026
					TOTALE	2.207.519	1.915.613	1.610.688	1.200.436
FORMAGGIO GORGONZOLA, STRACCHINO E FONTINA (quintali)					SOLFATO DI RAME (quintali)				
Francia	6.859	2.771	—	—	Albania	503	1.281	—	—
Germania	1.097	19.891	5.127	3.378	Bulgaria	—	634	—	—
Regno Unito	25.930	2.665	—	—	Grecia	28.762	3.435	—	—
Svizzera	4.951	4.398	—	—	Regno Unito	2.495	2.478	—	—
Stati Uniti	2.511	1.235	—	—	Africa ital. e Possed. ital.	217	204	—	—
Africa ital. e Possed. ital.	687	180	—	—	Altri paesi	29.290	121	15	2.984
Altri paesi	1.204	1.919	11.810	362	TOTALE	81.267	8.153	15	2.984
TOTALE	43.139	33.059	16.937	3.740					
CARNI COTTE, SALATE, AFFUMICATE, PROSCIUTTI ED ALTRE (quintali)									
Albania	2.325	6.020	—	—					
Francia	1.393	2.441	—	—					
Germania	1.256	8.539	—	—					
Svizzera	20.780	20.191	7.046	134					
Stati Uniti	2.331	833	—	—					
Africa ital. e Possed. ital.	15.112	6.544	—	—					
Altri paesi	5.449	2.709	23.441	3.238					
TOTALE	48.646	47.277	30.487	3.372					

XVI. — CONSUMI ALIMENTARI

A. — Disponibilità alimentari

TAV. 201. — DISPONIBILITÀ ALIMENTARI NAZIONALI, RAGGUAGLIATE AD ANNO SOLARE
(Quantità in migliaia di quintali, salvo diversa indicazione)

GENERI	1911-15	1916-20	1921-25	1926-30	1931-35	1936-40	1940	1941	1942
FRUMENTO	55.147,1	59.069,0	67.631,4	72.850,6	67.525,2	73.422,7	72.887,7	66.063,6	62.322,0
a) tenero	44.038,4	49.887,7	54.806,5	57.109,1	53.148,2	57.588,7	57.246,6	50.781,4	48.405,0
b) duro	11.108,7	9.181,3	12.824,9	15.741,5	14.377,0	15.834,0	15.641,1	15.282,2	13.917,0
GRANOTURCO	11.690,9	9.513,9	11.384,0	12.810,8	12.967,3	12.292,9	10.817,3	10.545,7	10.984,0
RISO GREGGIO (risone)	4.244,8	6.838,7	3.923,3	4.199,8	4.464,8	5.330,4	5.734,8	7.296,1	7.766,9
SEGALE	1.280,3	1.376,7	1.246,8	1.395,7	1.401,9	1.394,0	1.481,7	1.513,2	2.187,0
ORZO	364,7	480,7	329,5	420,6	493,9	438,5	433,0	529,7	1.392,3
PATATE	14.806,6	9.874,5	14.145,6	14.516,7	16.300,4	16.092,5	17.996,0	17.807,6	20.985,5
FAGIOLI SECCHI	2.154,3	1.697,2	1.595,3	2.045,2	2.104,7	1.678,7	1.491,3	1.691,0	1.467,8
FAVE ED ALTRE LEGUMINOSE (1)	4.594,1	4.378,6	2.548,7	3.585,4	3.938,9	3.739,9	3.355,8	2.076,1	1.920,0
LEGUMI FRESCHI (2)	864,4	974,7	1.091,6	1.275,9	1.583,7	2.051,6	1.766,5	1.749,9	1.714,6
ORTAGGI	21.670,3	22.222,1	28.493,6	27.447,1	25.323,9	23.908,6	20.886,5	21.002,7	22.865,2
a) di grande coltura (3)	12.706,1	13.159,6	16.788,5	16.444,7	14.941,5	13.913,1	11.908,9	11.950,2	12.728,5
di cui :									
cavoli e cavolifiori	6.928,5	7.167,1	8.660,9	7.966,0	7.492,3	6.745,4	6.190,4	6.358,1	7.169,3
cipolle ed aglio	1.002,6	1.038,6	1.110,5	1.491,5	837,2	1.227,9	1.267,8	1.470,4	1.634,8
b) altri e produzioni orti familiari (4)	8.964,2	9.062,5	11.705,1	11.002,4	10.382,4	9.995,5	8.977,6	9.052,5	10.136,7
POMODORI	7.844,3	6.792,3	8.535,1	7.945,8	6.084,6	7.415,4	8.404,0	9.936,5	9.193,1
FRUTTA FRESCA (5)	10.738,2	12.233,3	11.723,6	12.521,7	12.572,7	9.828,5	9.960,2	10.164,0	11.848,0
di cui :									
a) mele	2.348,3	2.598,4	2.613,6	2.998,4	2.770,2	2.161,9	2.128,0	2.163,0	2.543,4
b) pere	2.254,7	2.277,1	1.993,9	2.130,0	1.919,6	1.795,5	1.977,0	1.807,5	1.935,4
c) pesche, albicocche, susine e varie	2.319,1	3.294,2	3.181,2	3.529,5	3.355,5	2.372,2	2.552,8	2.182,9	2.645,4
d) uva per consumo diretto	3.418,7	3.593,6	3.250,7	3.057,8	3.706,9	2.940,4	2.685,4	3.407,7	4.046,5
AGRUMI	4.832,4	5.851,9	3.642,3	4.030,9	5.301,5	3.509,0	2.931,2	3.154,2	4.086,7
a) arance e mandarini	2.883,7	3.115,7	2.294,4	2.605,9	3.492,7	2.500,9	1.796,2	1.615,0	2.272,1
b) limoni ed altri agrumi (6)	1.948,7	2.736,2	1.347,9	1.425,0	1.808,8	1.008,1	1.135,0	1.539,2	1.814,6
FRUTTA SECCA (7)	9.595,7	9.318,6	7.888,5	7.164,6	5.954,8	4.884,2	3.905,3	4.428,4	4.775,3
di cui :									
a) mandorle	2.921,1	1.808,4	2.707,0	2.116,0	1.132,7	867,1	279,5	920,6	1.447,3
b) noci	777,4	640,6	630,0	536,1	736,5	433,7	385,0	342,7	401,1
c) noccioline	281,3	187,1	244,1	338,0	316,6	166,4	162,0	124,6	201,6
d) castagne	4.791,0	5.460,4	3.470,4	3.364,6	2.775,7	2.345,0	2.086,7	2.099,9	1.686,9
CARNE	5.526,3	6.806,0	6.665,5	8.164,0	7.861,7	8.044,7	8.646,7	7.175,8	6.894,6
a) bovina	2.450,2	3.343,6	3.421,7	4.367,0	3.946,9	3.696,5	3.695,2	3.140,9	3.105,2
b) suina	1.914,1	2.140,9	1.896,8	2.232,1	2.158,7	2.343,9	2.869,6	1.905,9	1.810,4
c) ovina e caprina	565,4	555,8	542,6	553,8	476,4	522,2	575,7	577,4	324,2
d) equina	87,8	125,0	94,6	143,2	129,6	111,9	100,6	179,0	223,2
e) pollame e selvaggina	408,8	490,7	549,7	658,2	798,3	820,7	833,0	828,1	913,5
f) coniglio	100,0	150,0	160,1	209,7	351,8	549,5	572,6	544,5	518,1
FRATTAGLIE	637,2	647,4	696,2	852,6	809,0	812,4	845,7	727,3	625,5
PESCE	1.517,1	1.245,5	2.047,3	2.178,1	2.403,0	2.728,6	2.767,5	1.793,2	1.282,8
a) fresco	957,6	751,3	1.160,2	1.286,7	1.541,3	1.906,5	2.098,2	1.374,3	1.069,1
b) baccalà e stoccafisso	381,7	259,5	506,2	507,3	485,9	439,9	371,7	182,6	10,2
c) altro, conservato (8)	177,8	234,7	380,9	384,1	375,8	382,2	297,6	236,3	203,5
UOVA	2.794,1	2.334,5	2.564,7	2.677,9	2.925,8	3.304,1	3.678,5	2.835,4	2.709,3
LATTE 1000 hl	12.062,2	11.477,0	12.566,5	14.774,1	15.399,9	16.268,7	17.001,2	15.141,7	13.717,5
FORMAGGIO	1.521,3	1.662,0	1.590,3	1.859,6	2.057,7	2.329,1	2.537,8	2.311,9	2.101,8
GRASSI PER CONDIMENTO	3.966,4	4.536,0	5.819,9	6.402,0	6.112,7	6.439,7	6.682,2	3.769,2	3.865,9
a) olio d'oliva (9)	1.409,6	1.972,7	2.617,2	2.574,6	2.213,9	2.787,6	3.620,9	1.762,8	2.293,4
b) olio di semi	766,4	586,0	1.393,2	1.802,3	1.918,7	1.532,9	833,2	410,4	388,2
c) lardo e strutto	1.386,0	1.559,1	1.372,6	1.584,3	1.516,2	1.555,8	1.595,5	979,3	629,5
d) burro	404,4	418,2	436,9	440,8	463,9	563,4	632,6	616,7	554,8
ZUCCHERO RAFFINATO	1.765,6	1.709,6	2.837,3	3.369,2	2.982,5	3.419,8	3.462,3	4.127,5	3.929,9
VINO 1000 hl	45.067,7	35.054,5	43.579,5	44.455,8	38.036,7	36.700,5	37.097,9	28.089,2	33.699,7
BIRRA 1000 hl	757,7	725,1	1.402,2	1.156,0	473,8	615,7	824,9	933,0	474,0
ALCOLE ANIDRO 1000 h ^a	111,8	236,8	282,5	222,4	102,3	107,4	146,1	152,0	147,1
CAFFÈ CRUDO	301,8	423,9	464,8	458,6	407,1	293,1	164,2	5,1	2,0
CICORIA	69,9	53,1	97,1	119,0	97,8	118,8	141,1	244,5	403,1
CACAO	72,3	76,6	66,5	91,8	89,7	79,2	108,2	0,9	0,1

(1) Fave, ceci, cicerchie, lenticchie, lupini, piselli secchi. — (2) Fave, piselli e fagioli freschi. — (3) Asparagi, carciofi, cardi, finocchi e sedani, cavoli, cavolifiori, cipolle, aglio, porroni e cocomeri. — (4) Questa voce comprende la produzione degli ortaggi (prevalentemente ortaggi da frutto) indicata nel Catasto agrario sotto la denominazione globale «altri ortaggi» e la produzione degli «orti familiari» di cui nel Catasto agrario viene indicato l'ammontare del valore e la superficie ad essa destinata; la disponibilità è calcolata detrando dalla suddetta produzione le esportazioni nette dei prodotti che nelle statistiche del commercio estero figurano alle voci «ortaggi freschi» e «ortaggi altri». — (5) Mele, pere, pesche, albicocche, susine ed altra frutta polposa, ciliege, uva da tavola ed uva da vino destinata al consumo diretto. — (6) Cedri, bergamotti, limette e chinotti. — (7) Mandorle, noci, noccioline, prugne secche, fichi secchi, uva passa, castagne, olive, banane, datteri. — (8) Tonno all'olio, sardine, aringhe e salmone ecc. — (9) Compreso l'olio estratto dalle sanse.

TAV. 202. — DISPONIBILITÀ ALIMENTARI PER ABITANTE
(Quantità media annua in chilogrammi, salvo diversa indicazione)

GENERI	1911-15	1916-20	1921-25	1926-30	1931-35	1936-40	1940	1941	1942
FRUMENTO	148,6	155,1	175,5	181,4	161,1	167,6	163,2	146,6	137,2
a) tenero	118,6	131,0	142,2	142,2	126,8	131,4	128,2	112,7	106,6
b) duro	30,0	24,1	33,3	39,2	34,3	36,2	35,0	33,9	30,6
GRANOTURCO	31,6	25,0	29,5	31,9	31,0	28,1	24,2	23,4	25,4
RISO GREGGIO (risone)	11,4	18,0	10,2	10,5	10,6	12,1	12,8	16,2	17,1
SEGALE	3,5	3,6	3,2	3,5	3,3	3,2	3,4	3,4	4,8
ORZO	1,0	1,3	0,9	1,0	1,2	1,0	1,0	1,2	3,1
PATATE	39,9	25,9	36,6	36,2	38,9	36,7	40,3	39,5	46,2
FAGIOLI SECCHI	5,8	4,5	4,2	5,1	5,0	3,8	3,3	3,8	3,2
FAVE ED ALTRE LEGUMINOSE (1)	12,5	11,5	6,6	8,9	9,4	8,5	7,5	4,6	4,3
LEGUMI FRESCHI (2)	2,4	2,6	2,8	3,2	3,8	4,7	3,9	3,9	3,8
ORTAGGI	61,4	61,4	74,1	68,4	60,4	54,6	48,1	48,1	51,3
a) di grande coltura (3)	37,2	37,6	43,7	41,0	35,6	31,8	28,0	28,0	29,1
b) altri e produzioni orti familiari (4)	24,2	23,8	30,4	27,4	24,8	22,8	20,1	20,1	22,3
POMODORI	21,1	17,8	22,1	19,8	14,5	16,9	18,8	22,0	20,2
FRUTTA FRESCA (5)	29,0	32,0	30,6	31,2	30,0	22,3	22,2	22,7	26,1
AGRUMI	13,0	15,4	9,5	10,1	12,6	7,9	6,1	7,0	9,0
FRUTTA SECCA (6)	25,8	24,3	20,2	17,7	13,7	11,2	8,7	9,6	10,4
CARNE	14,9	17,9	16,9	20,4	18,6	18,4	19,4	15,9	15,1
a) bovina	6,6	8,8	8,9	10,9	9,4	8,4	8,3	7,0	6,8
b) suina	5,2	5,6	4,9	5,6	5,1	5,3	6,4	4,2	4,0
c) ovina e caprina	1,5	1,5	1,1	1,4	1,1	1,2	1,3	1,3	0,7
d) equina	0,2	0,3	0,2	0,4	0,3	0,3	0,2	0,4	0,5
e) pollame e selvaggina	1,1	1,3	1,4	1,6	1,9	1,9	1,9	1,8	2,0
f) coniglio	0,3	0,4	0,4	0,5	0,8	1,3	1,3	1,2	1,1
FRATTAGLIE	1,7	1,7	1,8	2,1	1,9	1,9	1,9	1,6	1,4
PESCE	4,1	3,3	5,3	5,5	5,2	6,3	6,2	4,0	2,9
a) fresco	2,6	2,0	3,0	3,2	3,1	4,4	4,7	3,0	2,4
b) baccalà e stoccafisso	1,0	0,7	1,3	1,3	1,2	1,0	0,8	0,4	..
c) altro, conservato (7)	0,5	0,6	1,0	1,0	0,9	0,9	0,7	0,6	0,5
UOVA	7,5	6,1	6,7	6,7	7,0	7,5	8,2	6,3	6,0
LATTE litri	32,5	30,1	32,6	36,8	36,7	37,1	38,1	33,6	30,2
FORMAGGIO	4,1	4,4	4,1	4,6	4,9	5,3	5,7	5,1	4,6
GRASSI PER CONDIMENTO	9,8	11,3	13,3	13,8	11,7	12,7	13,6	7,7	7,8
a) olio d'oliva (8)	3,8	5,2	6,8	6,4	5,3	6,4	8,1	3,9	5,1
b) olio di semi	1,2	0,9	1,8	2,4	1,7	1,4	0,5	0,2	0,1
c) lardo e strutto	3,7	4,1	3,6	3,9	3,6	3,6	3,6	2,2	1,4
d) burro	1,1	1,1	1,1	1,1	1,1	1,3	1,4	1,4	1,2
ZUCCHERO RAFFINATO	4,8	4,5	7,4	8,4	7,1	7,8	7,8	9,2	8,7
VINO litri	121,4	92,1	113,0	110,6	90,8	83,8	83,1	62,3	74,2
BIRRA "	2,0	1,9	3,6	2,9	1,1	1,4	1,8	2,1	1,1
ALCOLE ANIDRO "	0,3	0,6	0,7	0,6	0,2	0,2	0,3	0,3	0,3
CAFFÈ CRUDO	0,8	1,1	1,2	1,1	1,0	0,7	0,4

(1) Fave, ceci, cicerchie, lenticchie, lupini, piselli secchi. — (2) Fave, piselli e fagioli freschi. — (3) Asparagi, carciofi, cardi, finocchi e sedani, cavoli, cavolifiori, cipolle, aglio, porri e cocomeri. — (4) Questa voce comprende la produzione degli ortaggi (prevalentemente ortaggi da frutto) indicata nel Catasto agrario sotto la denominazione globale « altri ortaggi » e la produzione degli « orti familiari » di cui nel Catasto agrario viene indicato l'ammontare del valore e la superficie ad essa destinata; la disponibilità è calcolata detraendo dalla suddetta produzione le esportazioni nette dei prodotti che nelle statistiche del commercio estero figurano alle voci « ortaggi freschi » e « ortaggi altri ». — (5) Mele, pere, pesche, albicocche, susine, ed altra frutta polposa, ciliege, uva da tavola ed uva da vino destinata al consumo diretto. — (6) Mandorle, noci, noccioline, prugne secche, fichi secchi, uva passa, castagne, olive, banane, datteri. — (7) Tonno all'olio, sardine, aringhe e salmone, ecc. — (8) Compreso l'olio estratto dalle sanse.

TAV. 203. — CEREALI TRATTENUTI PER USO FAMILIARE E PER USO ZOOTECNICO, NELLA CAMPAGNA DI CONSUMO 1942-43
(QUANTITÀ TRATTENUTE DAI PRODUTTORI O ASSIMILATI AI QUALI FURONO RILASCIATE BOLLETTE DI MACINAZIONE)

(Quintali)

CIRCOSCRIZIONI	QUANTITÀ TRATTENUTE PER USO FAMILIARE				QUANTITÀ TRATTENUTE PER USO ZOOTECNICO		CIRCOSCRIZIONI	QUANTITÀ TRATTENUTE PER USO FAMILIARE				QUANTITÀ TRATTENUTE PER USO ZOOTECNICO	
	GRANO	GRANO-TURCO	SEGALE	ORZO	GRANO-TURCO	ORZO		GRANO	GRANO-TURCO	SEGALE	ORZO	GRANO-TURCO	ORZO
Alessandria . . .	405.906	36.577	24	37	108.219	541	Campobasso . . .	418.329	74.321	998	385	109.791	9.632
Aosta . . .	76.551	13.051	5.649	208	64.765	59	Chieti . . .	297.503	50.018	23	37	52.515	1.378
Asti . . .	274.031	25.717	1.281	22	85.609	17	L'Aquila . . .	248.133	23.952	693	3.725	56.119	10.921
Cuneo . . .	520.126	33.238	18.555	279	270.194	487	Pescara . . .	139.372	3.844	22	9	21.086	855
Novara . . .	30.191	47.814	21.034	52	93.155	77	Teramo . . .	251.325	7.461	—	20	47.055	2.338
Torino . . .	320.671	18.385	18.796	126	190.045	1.241							
Vercelli . . .	73.880	27.360	3.140	51	103.967	18							
Genova . . .	31.168	7.264	37	18	496	190	Avellino . . .	373.649	63.254	10.740	140	109.317	4.284
Imperia . . .	11.692	639	49	11	110	9	Benevento . . .	307.504	43.093	1.525	430	100.805	5.274
La Spezia . . .	27.542	11.140	136	3	6.131	1	Napoli . . .	332.933	67.050	2.811	489	132.916	1.909
Savona . . .	36.286	2.722	157	22	4.809	8	Salerno . . .	307.416	66.033	4.708	1.302	53.422	1.519
Bergamo . . .	127.167	181.540	75	32	93.858	17	Bari . . .	217.129	49	—	267	1.890	13.935
Brescia . . .	188.808	349.613	1.440	101	236.828	29	Brindisi . . .	68.984	7	—	524	28	983
Como . . .	41.055	68.486	8.833	27	53.932	71	Foggia . . .	338.767	3.361	—	23	43.614	5.501
Cremona . . .	141.617	198.386	15	108	239.122	202	Ionio (Taranto) . . .	97.193	60	—	122	303	10.360
Mantova . . .	225.777	173.830	59	119	171.966	768	Lecce . . .	116.803	21	—	30.971	128	17.910
Milano . . .	169.437	305.812	21.391	612	290.008	1.925	Matera . . .	199.383	139	—	16	2.734	9.307
Pavia . . .	243.432	75.354	297	12	201.694	125	Potenza . . .	345.375	13.537	1.202	134	42.552	11.287
Sondrio . . .	6.531	18.679	11.319	452	4.764	59	Catanzaro . . .	191.527	26.192	3.801	616	10.060	2.824
Varese . . .	38.302	37.110	12.497	34	25.920	32	Cosenza . . .	262.826	24.432	10.357	825	12.778	3.091
Bolzano . . .	24.183	6.646	56.944	14.521	582	621	Reggio di Calab. . .	68.695	22.515	4.550	1.263	4.379	1.525
Trento . . .	53.194	85.179	6.959	4.695	3.645	1.294	Agrigento . . .	308.901	—	—	60	—	5.139
Belluno . . .	15.964	83.854	749	1.145	9.448	450	Caltanissetta . . .	229.780	—	—	951	—	8.229
Padova . . .	300.064	421.519	67	17	138.116	18	Catania . . .	228.646	139	1.172	565	196	27.872
Rovigo . . .	255.351	97.598	43	107	79.215	59	Enna . . .	199.273	1	—	33	1.052	1.552
Treviso . . .	201.149	515.862	137	1	160.511	16	Messina . . .	107.995	2.691	264	362	1.454	885
Udine . . .	121.834	591.375	2.595	288	167.822	2.320	Palermo . . .	316.911	—	—	12	—	3.176
Venezia . . .	93.777	409.176	63	7	101.942	60	Ragusa . . .	104.072	—	—	58	—	1.007
Verona . . .	217.340	249.948	336	279	97.174	16	Siracusa . . .	87.880	—	2	551	—	2.915
Vicenza . . .	215.733	218.706	335	231	121.583	236	Trapani . . .	184.508	4	—	21	34	563
Carnaro (Fiume) . . .	14.814	3.400	2.219	10.407	121	341	Cagliari . . .	265.737	2.415	—	587	2.874	8.229
Gorizia . . .	35.509	74.400	1.794	5.401	16.029	76	Nuoro . . .	144.574	129	—	9.782	1.912	30.136
Istria (Pola) . . .	147.198	49.444	554	8.363	44.438	1.661	Sassari . . .	180.976	1.163	5	4.375	6.730	26.605
Trieste . . .	19.591	11.416	2.387	2.608	9.361	1.742							
Zara . . .	96	10	—	106	—	51							
Bologna . . .	462.918	6.770	48	376	151.782	15.327	Piemonte . . .	1.701.356	202.142	68.479	775	915.954	2.440
Ferrara . . .	435.597	23.017	26	4	140.571	399	Liguria . . .	106.688	21.765	379	54	11.546	208
Forlì . . .	399.137	9.540	16	165	142.505	16.303	Lombardia . . .	1.182.126	1.408.810	55.926	1.497	1.318.092	3.228
Modena . . .	408.942	11.031	269	1.310	139.021	19.521	Venezia Trid. . .	77.377	91.825	63.903	19.216	4.227	1.915
Parma . . .	289.645	21.674	15	241	117.957	4.121	Veneto . . .	1.421.212	2.588.038	4.325	2.075	875.811	3.175
Piacenza . . .	253.324	26.338	7	22	74.067	299	Venezia G.e.Zara . . .	217.208	138.670	6.954	26.885	69.949	3.871
Ravenna . . .	297.750	2.349	27	48	139.894	3.918	Emilia . . .	2.850.940	118.086	466	3.358	1.007.235	72.307
Reggio nell'Em. . .	303.627	17.367	58	1.192	101.438	12.419	Toscana . . .	1.708.963	94.538	1.890	365	387.812	51.885
Arezzo . . .	285.283	4.627	266	7	40.249	1.208	Marche . . .	1.239.795	13.284	45	89	429.309	137.131
Firenze . . .	409.339	5.534	71	5	104.569	8.016	Umbria . . .	701.622	3.965	47	6	164.177	13.611
Grosseto . . .	166.692	2.508	92	64	42.746	18.604	Lazio . . .	975.269	106.023	10.492	2.175	176.764	14.068
Livorno . . .	61.339	586	8	9	17.487	3.447	Abruzzi e Molise . . .	1.354.662	159.596	1.636	4.176	286.566	25.124
Lucca . . .	126.429	44.220	753	162	30.219	154	Campania . . .	1.321.502	239.430	19.784	2.361	396.460	12.986
Massa-Carrara . . .	43.373	22.582	208	3	9.550	245	Puglie . . .	838.876	3.498	—	31.907	45.963	48.689
Pisa . . .	231.176	6.587	25	82	56.915	9.769	Lucania . . .	544.758	13.676	1.202	150	45.286	20.594
Pistoia . . .	109.238	5.813	441	30	25.012	95	Calabria . . .	523.048	73.139	18.708	2.704	27.217	7.440
Siena . . .	276.094	2.081	26	3	61.065	10.347	Sicilia . . .	1.767.966	2.835	1.438	2.613	2.736	51.338
Ancona . . .	307.552	1.853	4	10	94.278	17.958	Sardegna . . .	591.287	3.707	5	14.746	11.516	64.970
Ascoli Piceno . . .	306.714	3.271	12	25	128.797	5.704	ITALIA SET. . .	7.556.907	4.569.336	200.432	53.860	4.202.814	87.144
Macerata . . .	318.654	4.062	26	17	119.379	99.745	ITALIA CEN. . .	4.625.649	217.810	12.474	2.635	1.158.062	216.695
Pesaro e Urbino . . .	306.875	4.098	3	37	86.855	13.724	ITALIA MER. . .	4.582.846	489.339	41.330	41.298	801.492	114.833
Perugia . . .	538.239	3.395	35	5	145.653	13.101	ITALIA INS. . .	2.359.253	6.542	1.443	17.359	14.252	116.308
Terni . . .	163.383	570	12	1	18.524	510	IN COM. . .	19.124.655	5.283.027	255.679	115.152	6.176.620	534.980
Frosinone . . .	273.259	54.518	592	483	77.475	1.457							
Latina . . .	130.495	17.534	28	133	22.416	1.075							
Rieti . . .	141.362	9.683	126	40	18.840	767							
Roma . . .	219.067	21.776	7.790	413	38.132	8.898							
Viterbo . . .	211.086	2.512	1.955	1.106	19.901	1.871							

B. - Bestiame

Tav. 204. - CAPI MACELLATI NEI
a) Numero e peso morto per specie

Numero d'ordine	CIRCOSCRIZIONI	B O V I N I						E Q U I N I					
		1940		1941		1942		1940		1941		1942	
		N.	Peso morto q	N.	Peso morto q	N.	Peso morto q	N.	Peso morto q	N.	Peso morto q	N.	Peso morto q
1	Alessandria	35.794	52.463	20.336	32.902	19.368	27.878	754	1.538	1.404	2.655	1.594	3.204
2	Aosta	11.318	13.501	6.858	8.690	6.665	8.960	227	311	177	231	217	313
3	Asti	8.467	11.459	5.193	8.115	5.070	7.405	359	565	644	978	497	856
4	Cuneo	23.541	40.571	19.534	29.843	35.019	35.049	382	609	538	901	862	1.384
5	Novara	21.558	31.955	14.714	20.178	12.729	16.792	1.336	2.433	2.551	4.091	1.864	3.224
6	Torino	111.994	147.253	86.101	135.121	89.405	128.781	1.814	3.642	3.709	7.517	1.317	2.522
7	Vercelli	19.197	20.778	10.296	12.965	9.351	12.388	209	430	628	1.278	1.379	2.858
8	Genova	56.740	84.463	57.180	81.501	57.872	77.820	379	670	1.263	2.067	1.527	2.281
9	Imperia	9.221	12.949	9.081	12.989	8.001	9.832	313	432	502	657	540	763
10	La Spezia	14.136	21.100	8.671	11.805	8.822	12.007	109	176	276	431	113	201
11	Savona	13.665	19.291	12.403	19.010	18.526	25.254	161	284	347	555	1.125	1.699
12	Bergamo	17.472	22.038	15.361	19.875	11.749	17.168	622	862	811	1.105	770	1.168
13	Brescia	33.892	43.463	24.724	33.411	22.311	32.043	3.678	6.223	4.337	6.954	2.764	4.016
14	Como	30.667	44.623	41.340	53.680	42.923	55.484	403	696	1.116	1.600	1.863	2.595
15	Cremona	43.096	40.808	35.988	46.685	43.028	40.469	485	939	634	1.218	687	1.318
16	Mantova	17.304	24.936	28.530	28.661	42.421	33.364	797	1.347	1.009	1.683	538	869
17	Milano	156.336	255.480	204.446	282.965	227.642	304.872	4.127	8.313	12.173	19.452	8.003	11.239
18	Pavia	22.397	31.972	17.806	25.603	14.210	21.059	836	1.723	2.394	1.601	3.154	99
19	Sondrio	3.484	4.194	4.969	5.228	4.065	4.739	50	65	77	112	69	99
20	Varese	28.596	40.083	22.709	29.240	23.560	29.928	1.535	2.432	3.424	5.184	4.270	6.166
21	Bolzano	14.854	21.233	14.211	18.250	15.294	16.686	210	400	139	269	99	194
22	Trento	11.731	12.398	10.640	11.155	9.339	12.270	147	198	166	220	151	183
23	Belluno	10.209	10.117	7.986	8.351	9.822	10.499	161	204	101	124	51	62
24	Padova	26.278	34.012	18.073	24.833	17.522	24.148	552	660	970	1.239	1.107	1.481
25	Rovigo	7.245	10.988	6.366	9.110	7.168	9.686	174	237	207	263	117	171
26	Treviso	40.600	42.466	17.965	23.197	19.323	22.877	509	553	461	490	259	278
27	Udine	51.999	54.266	31.276	42.107	37.917	42.648	568	681	402	479	313	411
28	Venezia	33.484	55.589	32.752	48.495	49.466	54.361	410	662	746	1.233	469	735
29	Verona	28.120	49.524	23.292	38.021	25.434	33.306	583	951	898	1.488	686	1.126
30	Vicenza	18.259	23.758	12.788	16.293	11.739	16.687	91	112	240	280	170	219
31	Carnaro (Fiume)	21.957	41.567	31.492	84.264	35.551	81.695	254	436	204	319	194	212
32	Gorizia	13.971	17.913	10.868	13.257	12.551	16.653	20	40	23	38	32	47
33	Istria (Pola)	15.377	23.877	10.293	13.954	12.297	14.928	851	562	628	391	514	386
34	Trieste	27.295	64.620	33.559	66.625	38.933	64.793	1.273	2.476	1.701	3.234	1.007	1.906
35	Zara	6.647	7.322	3.669	3.669	3.852	2.194	—	—	—	—	25	23
36	Bologna	104.932	233.652	141.356	304.400	168.408	316.302	2.582	4.709	5.301	9.365	1.222	1.936
37	Ferrara	28.342	44.935	42.615	46.833	69.947	67.068	1.022	1.614	1.242	2.020	672	1.087
38	Forlì	17.479	31.414	13.233	22.955	17.050	23.181	437	493	2.262	2.237	808	923
39	Modena	37.457	55.545	76.240	120.617	84.244	132.355	2.038	2.614	3.775	4.444	2.087	2.687
40	Parma	26.299	30.569	19.558	24.353	18.090	21.519	1.463	2.174	1.760	2.392	1.749	2.681
41	Piacenza	13.169	20.275	10.969	17.061	11.245	16.317	941	1.984	738	1.415	265	554
42	Ravenna	12.485	25.895	8.263	16.338	9.893	16.201	749	904	1.019	1.096	1.018	1.106
43	Reggio nell'Emilia	72.504	113.586	96.617	133.633	153.525	215.712	762	1.078	1.278	1.708	858	1.079
44	Arezzo	8.144	16.928	7.013	15.740	9.035	19.358	1	864	4	2	4	8
45	Firenze	60.507	114.499	66.327	109.478	70.123	92.410	711	—	2.292	2.770	3.050	3.781
46	Grosseto	6.491	10.982	6.006	10.902	7.273	12.554	—	82	—	—	66	96
47	Livorno	20.984	33.990	15.384	26.411	19.968	31.078	63	—	757	971	1.924	2.302
48	Lucca	22.472	31.975	14.698	20.841	15.108	18.996	—	—	114	152	368	478
49	Massa-Carrara	10.991	11.800	8.956	10.008	10.994	11.186	—	—	1	2	103	160
50	Pisa	15.671	29.952	13.023	21.964	15.307	22.616	—	—	46	60	620	928
51	Pistoia	13.681	23.896	7.816	14.640	6.941	12.088	1	1	2	5	274	383
52	Siena	9.958	20.032	8.350	18.234	8.990	18.766	—	—	65	50	285	289
53	Ancona	14.643	27.955	13.357	26.805	15.415	24.614	25	45	20	31	88	117
54	Ascoli Piceno	6.884	11.611	5.467	10.326	6.644	10.785	—	—	1	2	6	6
55	Macerata	12.465	24.047	7.086	13.591	13.826	15.121	—	—	3	6	19	25
56	Pesaro e Urbino	7.035	10.495	9.413	12.989	6.690	10.335	3	8	5	39	55	55
57	Perugia	19.853	34.671	38.109	84.554	39.893	88.052	10	16	174	174	128	165
58	Terni	9.312	17.597	6.019	11.385	6.390	10.308	—	—	—	—	155	189
59	Frosinone	7.379	11.664	4.565	8.213	4.525	7.415	1	2	1	2	19	16
60	Latina	6.744	9.639	6.291	10.217	7.327	11.688	2	2	64	62	13	11
61	Rieti	3.887	5.528	2.515	4.523	3.163	4.853	1	2	—	—	19	21
62	Roma	76.553	170.211	89.562	145.135	137.561	173.366	12.075	15.188	17.539	20.476	4.966	6.303
63	Teramo	8.312	12.945	5.662	9.256	6.123	9.288	—	—	5	6	14	19

macellato

COMUNI CON OLTRE 5.000 ABITANTI
di bestiame - Anni 1940-1941 e 1942

Numero d'ordine	CIRCOSCRIZIONI	O V I N I E C A P R I N I						S U I N I					
		1940		1941		1942		1940		1941		1942	
		N.	Peso morto q	N.	Peso morto q	N.	Peso morto q	N.	Peso morto q	N.	Peso morto q	N.	Peso morto q
1	Alessandria	10.019	697	10.430	870	6.098	667	15.529	19.571	9.434	11.419	5.252	5.866
2	Aosta	4.319	350	6.676	754	6.853	910	6.248	6.546	4.501	3.958	4.945	4.151
3	Asti	7.011	587	7.194	579	5.955	792	2.113	4.347	670	843	1.431	1.492
4	Cuneo	16.321	1.546	18.315	1.810	16.554	2.442	26.394	30.907	28.007	32.658	21.928	23.996
5	Novara	7.229	632	9.256	1.041	2.709	505	12.504	15.958	9.608	11.615	6.541	7.422
6	Torino	74.024	6.916	38.648	5.192	8.231	930	34.701	40.506	15.835	19.876	11.389	12.344
7	Vercelli	4.662	455	6.886	821	2.920	544	9.494	11.434	5.139	5.687	5.814	6.194
8	Genova	68.268	7.837	53.701	5.941	75.758	6.013	17.297	18.145	3.354	3.598	945	934
9	Imperia	8.882	669	8.229	836	5.483	530	2.074	1.957	374	327	148	117
10	La Spezia	7.134	533	6.273	686	9.009	1.129	4.073	4.176	2.009	1.825	1.863	1.569
11	Savona	15.145	1.388	18.880	1.992	7.336	848	3.620	3.449	2.101	1.937	569	470
12	Bergamo	2.616	424	4.049	819	2.044	406	11.030	11.687	7.943	7.851	8.272	8.073
13	Brescia	8.181	953	14.304	2.321	8.558	1.841	36.545	36.877	31.836	29.144	33.251	

Segue: Tav. 204. — CAPI MACELLATI NEI

Segue: a) Numero a peso morto per specie

Numero d'ordine	CIRCOSCRIZIONI	B O V I N I						E Q U I N I						Numero d'ordine
		1940		1941		1942		1940		1941		1942		
		N.	Peso morto q.	N.	Peso morto q.	N.	Peso morto q.	N.	Peso morto q.	N.	Peso morto q.	N.	Peso morto q.	
64	Campobasso.	2.776	3.605	1.843	2.778	1.975	3.004	—	—	2	3	8	12	64
65	Chieti.	3.697	6.265	3.168	6.014	3.543	6.274	1	1	4	6	39	22	65
66	L'Aquila.	8.068	10.098	8.357	10.719	9.712	10.787	3	4	7	11	49	56	66
67	Pescara.	3.923	6.353	2.776	5.116	3.926	6.382	—	—	60	60	146	158	67
68	Teramo.	8.890	14.256	4.557	7.665	3.524	6.438	—	—	—	—	1	1	68
69	Avellino.	4.310	6.198	2.476	3.602	3.323	4.329	—	—	—	—	—	—	69
70	Benevento.	3.423	4.885	2.504	3.734	2.575	3.768	—	—	—	—	1	1	70
71	Napoli.	70.301	124.206	60.408	93.749	62.844	90.634	315	526	449	646	701	917	71
72	Salerno.	13.544	20.857	12.575	19.475	12.410	18.693	247	104	1.587	1.707	3.094	2.760	72
73	Bari.	18.672	28.421	21.108	29.947	29.818	37.983	9655	9.833	8.498	8.823	6.334	6.724	73
74	Brindisi.	5.270	8.851	6.684	10.017	7.633	11.085	1.175	1.246	787	805	471	476	74
75	Foggia.	5.968	9.737	4.830	7.459	7.065	10.765	751	865	685	871	641	842	75
76	Ionio (Taranto).	8.713	14.306	6.875	9.797	8.453	13.254	2.928	3.100	2.767	2.495	1.247	1.317	76
77	Lecce.	6.155	10.018	7.232	10.706	9.421	13.128	1.418	1.568	2.015	1.944	3.074	3.015	77
78	Matera.	778	1.122	791	1.216	1.161	1.802	3	4	—	—	3	4	78
79	Potenza.	2.000	2.636	2.114	2.954	2.101	3.049	37	42	23	20	9	7	79
80	Catanzaro.	6.115	9.770	7.350	11.259	5.739	8.676	—	—	8	15	—	1	80
81	Cosenza.	3.266	4.600	3.605	5.580	3.741	5.388	—	—	4	5	37	41	81
82	Reggio di Calabria.	7.805	11.755	6.664	10.107	5.644	8.713	—	—	2	2	1	1	82
83	Agrigento.	4.894	8.206	4.966	7.904	3.175	4.987	1	—	—	—	—	—	83
84	Caltanissetta.	3.558	5.389	3.056	4.753	3.191	5.167	—	—	—	—	49	56	84
85	Catania.	15.720	28.617	11.901	21.224	7.115	11.197	298	377	899	997	463	502	85
86	Enna.	2.013	3.309	1.987	3.255	3.239	—	—	—	—	—	—	—	86
87	Messina.	12.470	20.738	13.442	22.569	10.496	16.535	—	—	23	8	—	—	87
88	Palermo.	18.426	31.635	9.954	14.275	13.301	—	47	65	1.563	1.718	2.294	2.348	88
89	Ragusa.	3.593	6.001	4.599	7.392	4.779	6.778	—	—	—	—	—	—	89
90	Siracusa.	5.618	9.108	5.355	8.296	5.492	7.829	2	1	—	—	457	386	90
91	Trapani.	7.900	12.230	6.239	9.233	3.582	5.228	122	121	146	131	400	367	91
92	Cagliari.	12.885	22.084	12.058	19.651	12.597	16.420	1.284	1.453	853	801	914	759	92
93	Nuoro.	2.034	3.602	2.866	5.036	4.019	5.587	1	1	—	—	—	—	93
94	Sassari.	9.343	14.996	10.107	16.519	9.996	14.205	170	231	345	403	332	371	94
1	Piemonte.	231.869	317.980	163.032	247.814	177.607	237.253	5.081	9.528	9.651	17.651	7.730	14.368	1
2	Liguria.	93.762	137.803	87.335	125.305	93.221	124.913	962	1.562	2.388	3.710	3.305	4.964	2
3	Lombardia.	353.244	507.597	395.873	525.348	431.909	539.126	12.533	22.600	24.856	39.702	20.565	30.615	3
4	Venezia Tridentina.	26.585	33.631	24.851	29.405	24.633	28.956	357	598	305	489	250	377	4
5	Veneto.	216.194	280.720	150.498	210.407	178.391	214.212	3.048	4.060	4.025	5.596	3.172	4.483	5
6	Venezia Giulia e Zara.	85.247	155.299	90.064	181.769	101.128	180.263	2.398	3.514	2.556	3.982	1.772	2.574	6
7	Emilia.	312.667	555.871	408.851	686.190	532.402	808.655	9.994	15.570	17.375	24.677	8.679	12.053	7
8	Toscana.	168.899	294.054	147.573	248.218	163.739	239.052	776	948	3.281	4.012	6.694	8.422	8
9	Marche.	41.027	74.108	35.323	63.711	42.575	60.855	28	53	29	47	152	203	9
10	Umbria.	29.165	52.268	44.128	95.939	46.283	98.360	10	16	174	174	283	354	10
11	Lazio.	102.875	209.987	108.685	177.344	158.699	206.610	12.079	15.194	17.609	20.546	5.031	6.370	11
12	Abruzzi e Molise.	27.354	40.577	20.701	32.292	22.680	32.885	4	5	73	80	243	249	12
13	Campania.	91.578	156.146	77.963	120.560	81.152	117.424	562	630	2.036	2.353	3.796	3.678	13
14	Puglia.	44.778	71.333	46.729	67.926	62.390	86.215	15.927	16.612	14.752	14.938	11.767	12.374	14
15	Lucania.	2.778	3.758	2.905	4.170	3.262	4.851	40	46	23	20	12	11	15
16	Calabria.	17.186	26.125	17.619	26.946	15.124	22.777	—	—	14	22	39	43	16
17	Sicilia.	74.192	125.233	61.499	98.901	49.546	74.261	470	564	2.631	2.854	3.663	3.659	17
18	Sardegna.	24.262	40.682	25.031	41.206	26.612	36.212	1.455	1.685	1.198	1.204	1.246	1.130	18
1	ITALIA SETTENTRIONALE.	1.319.568	1.988.901	1.320.504	2.006.238	1.539.291	2.133.378	34.373	57.432	61.156	95.807	45.473	69.434	1
2	ITALIA CENTRALE.	341.966	630.417	335.709	585.212	411.296	604.877	12.893	16.211	21.093	24.779	12.160	15.349	2
3	ITALIA MERIDIONALE.	183.674	297.939	165.917	251.894	184.608	264.152	16.533	17.293	16.898	17.413	15.857	16.355	3
4	ITALIA INSULARE.	98.454	165.915	86.530	140.107	76.158	110.473	1.925	2.249	3.829	4.058	4.909	4.789	4
	IN COMPLESSO.	1.943.662	3.083.172	1.908.660	2.983.451	2.211.353	3.112.880	65.724	93.185	102.976	142.057	78.399	105.927	

COMUNI CON OLTRE 5.000 ABITANTI

di bestiame - Anni 1940-1941 e 1942

Numero d'ordine	O V I N I E C A P R I N I												S U I N I						Numero d'ordine
	1940		1941		1942		1940		1941		1942								
	N.	Peso morto q.	N.	Peso morto q.	N.	Peso morto q.	N.	Peso morto q.	N.	Peso morto q.	N.	Peso morto q.							
64	43.858	3.239	49.167	3.704	29.726	2.232	14.328	11.962	13.572	11.083	12.164	10.080	64						
65	40.431	3.621	35.999	3.361	19.719	2.155	7.923	6.910	6.837	6.518	8.101	6.448	65						
66	49.921	4.466	50.113	4.681	18.783	1.771	18.368	18.454	16.295	15.589	18.298	16.841	66						
67	27.783	2.601	35.525	3.730	25.195	2.819	6.914	6.504	6.095	5.649	8.846	7.383	67						
68	32.441	2.624	22.013	1.755	22.018	2.276	15.028	16.153	18.166	19.565	19.315	19.425	68						
69	34.962	2.995	32.844	3.071	23.937	2.070	18.911	17.625	17.721	14.999	20.993	16.802	69						
70	39.045	3.405	32.524	3.007	20.774	1.925	14.093	11.715	11.288	8.246	11.109	8.382	70						
71	146.850	13.164	235.655	23.858	147.776	14.777	109.043	112.513	59.117	49.570	55.580	41.199	71						
72	41.946	2.919	44.065	3.683	23.003	1.682	39.390	35.773	29.670	25.370	28.257	20.999	72						
73	293.890	24.190	185.575	18.183	94.551	6.047	11.584	7.856	3.063	2.304	3.068	2.038	73						
74	52.119	4.071	34.942	2.978	23.076	1.729	3.891	3.857	1.857	1.524	3.578	414	74						
75	223.509	18.005	192.467	16.616	137.843	11.065	15.604	13.127	11.358	9.563	16.890	12.746	75						
76	69.167	5.584	52.813	4.473	17.503	1.140	4.879	3.631	1.459	1.068	454	305	76						
77	35.741	2.263	25.694	2.191	35.571	2.461	5.513	3.647	1.242	894	1.547	1.088	77						
78	67.815	4.763	48.936	3.451	41.113	2.976	6.725	4.443	6.922	4.445	9.095	5.738	78						
79	69.724	4.661	57.244	3.971	51.998	3.791	16.434	13.834	16.983	12.327	19.008	13.286	79						
80	53.411	4.655	52.830	5.349	20.714	2.014	23.819	18.724	12.427	9.415	16.372	11.599	80						
81	73.789	5.664	51.869	4.182	31.733	2.618	28.108	22.109	19.757	15.454	19.478	13.235	81						
82	60.089	4.518	56.508	4.532	17.999	1.619	19.840	14.123	15.803	11.368	9.145	6.290	82						
83	65.424	6.244	47.755	5.612	22.722	2.327	7.914	4.535	2.256	1.380	1.620	923	83						
84	42.400	4.000	33.041	3.680	12.792	1.493	4.559	2.352	2.477	1.524	1.711	1.002	84						
85	105.310	4.816	63.435	3.857	23.096	1.604	13.973	8.876	6.273	4.179	1.734	1.025	85						
86	36.847	2.863	24.593	2.175	14.153	1.156	5.485	3.840	3.634	2.687	3.655	2.700	86						
87	58.762	3.848	46.247	3.535	27.673	1.915	12.738	8.570	10.427	6.915	6.377	4.014	87						
88	45.720	4.577	45.406	4.835	16.875	1.864	10.801	6.964	3.928	2.614	1.083	624	88						
89	25.083	1.791	12.917	1.259	6.264	767	4.481	3.039	2.762	1.982	1.674	988	89						
90	47.604	2																	

Segue: Tav. 204. — CAPI MACELLATI, NEI

b) Numero, peso morto e resa media per

Numero d'ordine	CIRCOSCRIZIONI	B O V								
		VITELLI SOTTO L'ANNO			VITELLONI			MANZI		
		N.	Peso morto q	Resa media in p. m. %	N.	Peso morto q	Resa media in p. m. %	N.	Peso morto q	Resa media in p. m. %
	Capi destinati al consumo normale.									
1	Piemonte	127.581	122.370	58,7	54.043	89.881	54,9	5.187	10.499	52,2
2	Liguria	35.364	26.328	61,2	31.924	56.718	55,8	10.284	21.159	53,2
3	Lombardia	173.324	109.202	65,0	27.777	50.714	56,0	17.608	39.240	52,8
4	Venezia Tridentina	15.425	8.240	65,9	514	835	55,4	3.541	2.374	52,2
5	Veneto	124.254	70.570	61,5	8.545	14.269	55,5	3.512	7.456	52,4
6	Venezia Giulia e Zara	30.748	15.762	65,3	1.981	3.062	55,7	3.382	6.764	51,9
7	Emilia	106.837	59.114	62,2	13.672	21.169	55,4	5.418	11.465	52,8
8	Toscana	69.709	67.568	58,1	60.865	131.741	55,8	13.519	33.210	54,2
9	Marche	11.332	9.351	59,2	19.014	40.850	59,0	2.291	4.928	52,1
10	Umbria	11.489	10.905	59,5	6.559	12.201	56,3	2.100	4.928	53,3
11	Lazio	27.442	21.993	61,4	17.819	29.463	56,1	711	1.407	53,3
12	Abruzzi e Molise	9.609	10.019	57,4	12.551	19.914	54,5	472	1.016	52,6
13	Campania	27.564	36.223	56,7	29.863	54.981	54,6	677	1.345	52,8
14	Puglie	9.763	9.658	57,7	15.145	22.824	53,8	3.175	5.560	51,5
15	Lucania	1.223	1.154	58,8	320	435	54,9	134	217	51,5
16	Calabria	6.926	8.760	56,1	4.450	7.292	53,4	325	565	51,5
17	Sicilia	18.587	26.451	55,6	31.287	54.202	53,4	2.837	5.772	51,4
18	Sardegna	3.735	2.655	57,7	2.011	2.605	53,1	384	536	52,7
1	ITALIA SETTENTRIONALE	613.533	411.586	61,9	138.456	236.648	55,4	46.509	98.957	52,7
2	ITALIA CENTRALE	119.972	109.817	59,0	104.257	214.255	55,7	18.621	44.473	53,8
3	ITALIA MERIDIONALE	55.085	65.814	56,9	62.329	105.446	54,3	4.783	8.703	51,8
4	ITALIA INSULARE	22.322	29.106	55,8	33.298	56.807	53,4	3.221	6.308	51,5
	TOTALE	810.912	616.323	60,5	338.340	613.156	55,1	73.134	158.441	52,9
	<i>di cui macellati nei mattatoi pubblici</i>	<i>648.940</i>	<i>513.577</i>	<i>60,3</i>	<i>293.567</i>	<i>539.884</i>	<i>55,1</i>	<i>62.522</i>	<i>136.078</i>	<i>53,0</i>
	Capi destinati alla bassa macelleria	8.633	4.531	53,0	2.352	3.002	48,9	726	1.291	48,9
	Capi distrutti	792	412	51,9	201	276	50,4	76	134	49,0
	IN COMPLESSO	820.337	621.266	60,4	340.893	616.434	55,1	73.936	159.866	52,9

Numero d'ordine	CIRCOSCRIZIONI	O V								
		AGNELLI LATIANTI E CAPRETTI			AGNELLENI			CASTRATI		
		N.	Peso morto q	Resa media in p. m. %	N.	Peso morto q	Resa media in p. m. %	N.	Peso morto q	Resa media in p. m. %
	Capi destinati al consumo normale.									
1	Piemonte	99.943	6.165	65,4	1.613	248	58,7	598	152	55,0
2	Liguria	81.456	6.724	67,8	1.861	282	58,8	5.838	1.318	55,8
3	Lombardia	21.898	1.192	66,3	1.262	195	57,8	2.662	624	54,1
4	Venezia Tridentina	5.575	296	66,9	428	69	60,8	3.302	2.953	53,9
5	Veneto	42.017	2.389	66,4	5.082	1.158	56,4	10.603	2.504	53,5
6	Venezia Giulia e Zara	48.253	3.198	62,8	17.135	1.788	56,2	2.496	413	53,0
7	Emilia	111.675	7.064	65,6	3.684	685	58,1	1.408	323	54,1
8	Toscana	400.892	24.180	63,5	4.538	461	56,2	901	195	54,7
9	Marche	88.219	5.848	66,5	2.033	392	57,1	3.329	726	52,9
10	Umbria	132.053	7.484	64,0	3.653	496	57,1	11.771	3.042	54,2
11	Lazio	364.056	18.182	66,5	9.772	1.211	58,2	3.046	653	55,4
12	Abruzzi e Molise	155.656	10.508	64,5	12.092	1.406	58,0	2.161	457	53,8
13	Campania	169.852	10.036	66,9	72.978	9.380	57,0	3.067	526	54,1
14	Puglie	483.596	23.679	63,7	57.742	7.893	56,3	18.461	3.553	53,1
15	Lucania	103.878	4.842	64,9	14.067	1.610	57,2	7.060	1.198	53,7
16	Calabria	108.139	5.140	64,5	45.398	4.956	56,4	6.664	1.032	52,6
17	Sicilia	326.467	11.957	67,7	25.274	3.796	56,5	18.152	3.139	53,1
18	Sardegna	171.162	7.079	65,2	58.228	5.189	56,6	159	24	53,4
1	ITALIA SETTENTRIONALE	410.817	27.028	65,8	31.065	4.425	57,0	34.862	8.287	54,1
2	ITALIA CENTRALE	985.220	55.694	64,8	19.996	2.560	57,4	22.102	4.616	54,2
3	ITALIA MERIDIONALE	1.021.121	54.205	64,6	202.277	25.245	56,7	37.413	6.766	53,2
4	ITALIA INSULARE	497.629	19.036	66,7	83.502	8.985	56,5	18.311	3.163	53,1
	TOTALE	2.914.787	155.963	65,2	336.840	41.215	56,8	112.688	22.832	53,7
	<i>di cui macellati nei mattatoi pubblici</i>	<i>2.089.243</i>	<i>116.224</i>	<i>65,0</i>	<i>290.691</i>	<i>35.959</i>	<i>56,7</i>	<i>89.519</i>	<i>18.410</i>	<i>53,7</i>
	Capi destinati alla bassa macelleria	3.518	147	56,7	760	75	49,3	132	22	49,3
	Capi distrutti	186	6	54,6	34	4	51,7	7	1	48,5
	IN COMPLESSO	2.918.471	156.116	65,2	337.834	41.294	56,7	112.827	22.855	53,7

DMUNI CON OLTRE 5.000 ABITANTI

categoria di ciascuna specie di bestiame - Anno 1940

Numero d'ordine	CIRCOSCRIZIONI	N I												Numero d'ordine
		B U O I			T O R I			V A C C H E			E Q U I N I			
		N.	Peso morto q	Resa media in p. m. %	N.	Peso morto q	Resa media in p. m. %	N.	Peso morto q	Resa media in p. m. %	N.	Peso morto q	Resa media in p. m. %	
	Capi destinati al consumo normale.													
1	Piemonte	8.334	24.512	50,6	2.117	6.729	54,9	30.518	59.788	47,7	4.939	9.305	50,0	1
2	Liguria	2.372	6.285	51,6	814	2.411	56,3	12.702	24.416	48,3	957	1.552	51,0	2
3	Lombardia	29.627	90.986	50,9	9.874	33.908	54,2	90.458	177.711	47,7	11.820	21.465	52,0	3
4	Venezia Tridentina	3.541	10.177	51,0	1.021	2.904	53,4	4.724	8.767	47,0	376	546	49,5	4
5	Veneto	31.046	93.549	50,8	1.237	4.320	53,6	41.176	82.273	47,5	2.753	3.639	48,9	5
6	Venezia Giulia e Zara	29.398	89.613	50,3	1.183	3.595	54,9	17.999	35.701	47,7	2.385	3.491	50,9	6
7	Emilia	59.976	189.630	50,6	2.150	7.385	54,0	119.321	259.211	48,3	9.682	15.062	49,6	7
8	Toscana	5.505	18.005	51,2	745	2.758	53,9	16.190	36.610	48,6	766	936	53,2	8
9	Marche	532	1.522	50,2	476	1.617	55,3	6.014	13.548	48,2	27	50	55,5	9
10	Umbria	2.434	7.975	51,3	150	738	57,0	5.319	13.312	50,4	2	2	50,0	10
11	Lazio	17.961	62.633	53,0	1.583	5.555	55,4	35.409	85.731	50,8	12.029	15.128	54,6	11
12	Abruzzi e Molise	223	640	50,9	145	585	54,4	3.032	6.361	49,2	1	1	45,4	12
13	Campania	1.676	3.867	50,0	491	1.242	52,2	29.918	56.539	49,7	557	623	50,9	13
14	Puglie	2.510	6.154	48,7	645	1.723	52,2	11.743	22.797	48,3	15.254	15.916	45,7	14
15	Lucania	223	498	49,8	57	124	51,1	607	1.056	48,6	33	38	50,2	15
16	Calabria	768	1.765	49,1	63	158	51,8	4.080	6.797	48,1	—	—	—	16
17	Sicilia	2.704	6.789	49,5	1.187	2.890	53,4	14.792	25.626	48,5	470	564	45,1	17
18	Sardegna	9.805	21.466	48,7	295	731	50,9	7.651	12.156	47,2	1.356	1.577	50,3	18
1	ITALIA SETTENTRIONALE	164.294	504.752	50,7	18.396	61.252	54,3	316.898	647.867	47,9	32.862	55.060	50,7	1
2	ITALIA CENTRALE	26.432	90.135	52,4	2.954	10.668	55,1	62.932	149.201	50,0	12.824	16.116	54,5	2
3	ITALIA MERIDIONALE	5.400	12.924	49,3	1.401	3.832	52,5	49.380	93.550	49,2	15.845	16.578	45,9	3
4	ITALIA INSULARE	12.509	28.255	48,9	1.482	3.621	52,9	22.443	37.782	48,0	1.826	2.141	48,8	4
	TOTALE	208.635	636.066	50,8	24.233	79.373	54,2	451.653	928.400	48,4	63.357	89.895	50,3	
	<i>di cui macellati nei mattatoi pubblici</i>	<i>157.837</i>	<i>483.195</i>	<i>51,0</i>	<i>21.076</i>	<i>70.379</i>	<i>54,4</i>	<i>290.289</i>	<i>610.643</i>	<i>48,7</i>	<i>59.122</i>	<i>83.881</i>	<i>50,4</i>	
	Capi destinati alla bassa macelleria	1.987	4.710	46,5	226	503	48,0	19.5						

Segue : Tav. 204. — CAPI MACELLATI, NEI

Segue : b) Numero, peso morto e resa media per

Numero d'ordine	CIRCOSCRIZIONI	B O V								
		VITELLI SOTTO L'ANNO			VITELLONI			MANZI		
		N.	Peso morto q	Resa media in p. m. %	N.	Peso morto q	Resa media in p. m. %	N.	Peso morto q	Resa media in p. m. %
	Capi destinati al consumo normale.									
1	Piemonte	74.277	63.819	56,9	38.728	59.218	53,3	3.677	6.886	51,0
2	Liguria	26.142	18.630	60,8	36.707	49.626	54,3	5.545	10.892	52,3
3	Lombardia	187.041	101.283	62,9	88.007	134.575	54,0	6.245	12.278	51,3
4	Venezia Tridentina	8.593	4.235	63,8	6.930	8.726	54,1	586	1.210	52,1
5	Veneto	73.220	43.347	60,8	46.344	62.394	54,1	2.197	3.750	51,3
6	Venezia Giulia e Zara	15.180	7.419	62,2	25.832	34.337	53,9	1.126	2.447	50,9
7	Emilia	164.703	77.837	61,9	126.559	209.414	53,7	2.086	4.264	51,7
8	Toscana	72.120	55.978	57,8	48.957	84.029	54,3	5.615	12.951	52,7
9	Marche	16.456	11.237	59,6	16.875	30.581	53,3	1.695	3.616	51,1
10	Umbria	7.916	6.102	58,9	10.673	18.977	53,7	2.466	5.845	51,0
11	Lazio	56.357	38.967	55,7	56.225	77.683	52,2	390	809	51,2
12	Abruzzi e Molise	7.424	6.018	57,9	7.731	12.145	53,2	333	706	51,9
13	Campania	39.758	49.621	55,4	13.173	18.733	52,5	279	567	50,6
14	Puglia	9.621	5.963	59,5	33.081	44.113	52,6	1.600	2.786	50,7
15	Lucania	400	288	58,7	806	1.006	54,0	92	151	50,6
16	Calabria	3.046	3.338	55,8	5.388	7.749	52,6	220	413	50,7
17	Sicilia	9.161	10.564	55,6	23.497	35.115	52,2	1.237	2.453	50,3
18	Sardegna	3.711	2.308	58,4	8.085	9.476	52,5	1.472	2.040	49,9
1	ITALIA SETTENTRIONALE	549.156	316.570	60,9	369.107	558.290	53,8	21.462	41.727	51,6
2	ITALIA CENTRALE	152.849	112.284	57,3	132.730	211.270	53,3	10.166	23.221	51,9
3	ITALIA MERIDIONALE	60.249	65.228	56,0	60.179	83.746	52,7	2.524	4.623	50,9
4	ITALIA INSULARE	12.872	12.872	56,0	31.582	44.591	52,3	2.709	4.493	50,1
	TOTALE	775.126	508.954	59,3	593.598	897.897	53,5	36.881	74.064	51,5
	<i>di cui macellati nei mattatoi pubblici</i>	<i>568.993</i>	<i>417.017</i>	<i>59,1</i>	<i>442.537</i>	<i>642.842</i>	<i>53,6</i>	<i>29.132</i>	<i>57.333</i>	<i>51,7</i>
	Capi destinati alla bassa macelleria	27.768	11.577	53,1	8.255	10.868	49,7	1.274	2.421	47,7
	Capi distrutti	2.501	880	51,0	419	514	48,6	47	89	47,1
	IN COMPLESSO	805.395	519.411	59,1	602.272	909.079	53,5	38.182	76.574	51,4

Numero d'ordine	CIRCOSCRIZIONI	O V I								
		AGNELLI LATTANTI E CAPRETTI			AGNELLONI			CASTRATI		
		N.	Peso morto q	Resa media in p. m. %	N.	Peso morto q	Resa media in p. m. %	N.	Peso morto q	Resa media in p. m. %
	Capi destinati al consumo normale.									
1	Piemonte	21.473	1.348	64,4	6.524	1.071	55,4	1.712	421	53,2
2	Liguria	75.386	4.931	65,5	2.612	430	55,3	471	108	52,9
3	Lombardia	9.157	541	60,0	4.277	772	55,2	3.400	832	52,2
4	Venezia Tridentina	2.038	114	62,1	1.380	201	56,1	3.643	826	52,3
5	Veneto	29.485	1.935	66,2	8.932	1.493	53,9	9.937	2.148	51,9
6	Venezia Giulia e Zara	25.792	1.672	62,3	2.274	229	55,7	2.569	417	51,1
7	Emilia	64.903	4.040	64,9	4.259	695	56,0	1.178	279	51,7
8	Toscana	197.331	11.817	62,9	1.558	191	56,7	1.232	240	52,2
9	Marche	50.282	3.265	64,4	5.683	958	55,1	2.072	457	51,9
10	Umbria	56.249	3.275	63,8	3.264	465	56,2	7.106	1.459	52,5
11	Lazio	216.758	11.533	62,3	4.136	565	56,1	863	162	52,0
12	Abruzzi e Molise	78.693	5.426	63,5	9.725	1.268	56,3	560	121	52,3
13	Campania	80.950	4.472	65,4	115.405	13.168	56,6	801	127	51,7
14	Puglia	227.290	11.505	63,7	35.116	4.351	55,6	2.598	487	51,6
15	Lucania	68.180	3.250	64,6	9.751	1.090	56,0	3.221	581	52,6
16	Calabria	32.102	1.681	62,3	26.610	2.973	55,3	1.982	299	51,5
17	Sicilia	86.057	3.454	66,4	11.367	1.725	54,8	4.859	797	50,9
18	Sardegna	101.629	4.431	63,9	49.865	4.107	56,0	146	26	51,3
1	ITALIA SETTENTRIONALE	228.234	14.581	65,2	30.258	4.891	55,6	22.910	5.031	52,1
2	ITALIA CENTRALE	520.620	29.890	62,9	14.641	2.179	55,7	11.273	2.318	52,3
3	ITALIA MERIDIONALE	487.215	26.334	64,0	196.607	22.850	56,2	9.162	1.615	52,0
4	ITALIA INSULARE	187.686	7.885	64,9	61.232	5.832	55,6	5.005	823	50,9
	TOTALE	1.423.755	78.690	63,9	302.738	35.752	56,0	48.350	9.787	52,0
	<i>di cui macellati nei mattatoi pubblici</i>	<i>1.054.675</i>	<i>59.454</i>	<i>64,2</i>	<i>270.104</i>	<i>31.682</i>	<i>56,0</i>	<i>39.229</i>	<i>8.012</i>	<i>52,0</i>
	Capi destinati alla bassa macelleria	6.307	258	56,3	1.478	174	51,3	181	39	48,0
	Capi distrutti	1.533	59	56,1	57	6	50,4	13	2	44,8
	IN COMPLESSO	1.431.595	79.007	63,9	304.273	35.932	55,9	48.544	9.828	52,0

COMUNI CON OLTRE 5.000 ABITANTI

categoria di ciascuna specie di bestiame - Anno 1942

Numero d'ordine	CIRCOSCRIZIONI	I N I									EQUINI					
		BUOI			TORI			VACCHE			EQUINI					
		N.	Peso morto q	Resa media in p. m. %	N.	Peso morto q	Resa media in p. m. %	N.	Peso morto q	Resa media in p. m. %	N.	Peso morto q	Resa media in p. m. %			
	Capi destinati al consumo normale.															
1	Piemonte	5.019	14.379	49,0	1.357	4.274	53,0	42.699	77.043	45,4	7.534	14.050	49,8	1		
2	Liguria	1.423	3.894	50,2	233	664	53,5	21.029	38.269	46,9	3.272	4.910	50,5	2		
3	Lombardia	18.261	51.870	49,7	5.403	17.468	53,9	111.109	206.679	46,4	19.368	28.974	49,0	3		
4	Venezia Tridentina	912	2.208	48,6	240	576	52,2	7.005	11.548	45,2	228	343	49,3	4		
5	Veneto	8.328	21.981	48,2	908	3.137	53,2	34.775	63.502	45,9	2.714	3.827	47,7	5		
6	Venezia Giulia e Zara	36.606	96.367	50,4	533	1.568	52,6	19.757	35.287	45,9	1.758	2.552	50,8	6		
7	Emilia	54.282	151.253	48,5	4.198	12.191	52,5	161.683	327.709	46,0	8.116	11.251	47,0	7		
8	Toscana	7.456	24.460	49,7	544	2.144	52,0	24.830	52.231	47,3	6.489	8.139	48,5	8		
9	Marche	329	980	49,2	270	990	53,8	4.784	9.957	46,2	120	158	52,1	9		
10	Umbria	7.212	24.018	48,3	248	1.090	53,4	16.002	38.821	45,8	215	265	50,2	10		
11	Lazio	5.833	14.121	46,4	768	2.309	52,3	34.729	66.949	45,0	4.857	6.155	49,5	11		
12	Abruzzi e Molise	303	824	49,5	165	665	53,8	4.696	9.823	47,6	187	188	50,6	12		
13	Campania	2.480	5.459	48,0	505	1.219	51,8	22.051	38.129	46,5	3.775	3.655	48,8	13		
14	Puglia	1.895	4.252	47,3	575	1.464	51,4	13.346	24.725	46,2	10.744	11.273	45,6	14		
15	Lucania	593	1.246	48,3	75	165	50,7	887	1.481	47,9	9	6	49,0	15		
16	Calabria	1.129	2.672	47,8	158	413	51,4	4.433	7.202	46,3	37	41	48,7	16		
17	Sicilia	1.642	4.142	47,9	473	1.173	51,0	9.523	15.770	46,4	3.557	3.566	46,7	17		
18	Sardegna	5.368	10.817	47,2	387	907	51,5	6.978	9.885	45,1	1.187	1.059	47,9	18		
1	ITALIA SETTENTRIONALE	124.831	341.952	49,2	12.872	39.878	53,3	398.057	760.037	46,1	42.990	65.907	48,9	1		
2	ITALIA CENTRALE	20.830	63.579	48,4	1.830	6.533	52,9	80.345	167.958	46,0	11.681	14.717	49,0	2		
3	ITALIA MERIDIONALE	6.400	14.453	47,9	1.478	3.926	51,9	45.413	81.360	46,6	14.752	15.163	46,4	3		
4	ITALIA INSULARE	7.010	14.959	47,4	860	2.080	51,2	16.501	25.655	45,9	4.744	4.625	47,0	4		
	TOTALE	159.071	434.943	49,0	17.040	52.417	53,0	540.316	1.035.010	46,1	74.167	100.412	48,4			
	<i>di cui macellati nei mattatoi pubblici</i>	<i>86.385</i>	<i>230.154</i>	<i>49,4</i>	<i>10.900</i>	<i>34.337</i>	<i>53,4</i>	<i>316.003</i>	<i>588.116</i>	<i>46,2</i>	<i>63.291</i>	<i>86.413</i>	<i>48,4</i>			
	Capi destinati alla bassa macelleria	3.494	8.440	44,2	309	764	48,2	42.197	70.875	42,3	3					

TAV. 205. — SUINI MACELLATI NEL COMPLESSO PER IL CONSUMO FAMILIARE
OTTOBRE 1940 - FEBBRAIO 1941 E OTTOBRE 1941 - FEBBRAIO 1942

(Numero di capi)

CIRCOSCRIZIONI	OTTOBRE		NOVEMBRE		DICEMBRE		GENNAIO		FEBBRAIO		TOTALE	
	1940	1941	1940	1941	1940	1941	1941	1942	1941	1942	1940-41	1941-42
Alessandria	400	202	584	579	2.310	5.074	1.768	6.897	851	2.710	5.913	15.462
Aosta	113	98	877	1.207	3.636	4.888	3.013	5.558	3.507	3.911	11.146	15.662
Asti	212	13	145	228	328	1.055	431	1.388	343	885	1.459	3.569
Cuneo	473	97	589	580	1.727	4.545	3.697	10.347	7.028	10.547	13.514	26.116
Novara	732	581	2.200	3.454	5.066	9.159	2.589	4.560	2.264	3.411	12.851	21.165
Torino	398	131	936	671	3.393	5.249	3.412	9.029	3.781	4.033	11.920	19.113
Vercelli	457	275	3.052	2.123	5.897	9.490	3.701	8.201	3.478	5.012	16.585	25.101
Genova	59	18	77	256	463	1.141	358	1.055	354	870	1.311	3.340
Imperia	36	2	51	13	34	53	19	63	11	34	151	165
La Spezia	123	113	284	405	906	1.596	793	1.294	549	866	2.655	4.274
Savona	143	44	165	460	339	1.088	222	732	245	280	1.114	2.604
Bergamo	457	618	1.735	3.534	8.630	11.182	6.664	9.167	4.233	5.784	21.719	30.285
Brescia	900	959	7.087	9.198	18.757	23.102	7.853	12.601	4.713	7.240	39.310	53.100
Como	299	65	660	1.339	3.063	5.843	3.352	5.601	2.401	2.259	9.775	15.107
Cremona	433	641	4.358	7.334	12.835	16.864	3.942	5.848	1.190	1.907	22.758	32.594
Mantova	578	354	4.360	5.806	14.478	16.992	3.107	5.141	1.115	1.405	23.638	29.698
Milano	1.853	565	3.798	4.522	11.803	23.750	8.347	15.316	3.601	5.296	29.402	49.449
Pavia	527	358	2.903	3.836	10.372	18.633	4.611	10.218	2.332	3.409	20.745	36.454
Sondrio	76	255	514	1.515	2.928	3.854	1.786	2.512	1.110	1.645	6.414	9.781
Varese	139	39	293	296	1.304	2.175	635	1.937	360	801	2.731	5.248
Bolzano	206	109	758	639	9.590	10.305	4.424	5.234	1.632	1.856	16.610	18.143
Trento	283	236	1.341	2.139	10.337	13.129	4.050	7.249	2.377	3.364	18.388	26.117
Belluno	194	76	1.450	1.942	5.772	8.118	1.190	1.876	685	927	9.291	12.939
Padova	269	255	2.159	5.629	17.528	30.062	3.977	9.401	1.543	2.695	25.476	48.042
Rovigo	95	256	2.085	7.138	17.018	18.149	4.256	2.818	1.761	806	25.215	29.167
Treviso	433	228	4.012	5.428	28.878	26.410	14.492	12.011	7.875	3.360	55.690	47.437
Udine	832	552	3.991	6.997	27.089	32.153	11.359	24.979	5.614	14.306	48.885	78.987
Venezia	352	277	3.458	4.633	18.474	20.333	5.988	8.951	2.495	3.312	30.767	37.506
Verona	201	204	2.772	4.258	21.483	31.136	4.071	6.544	1.342	1.886	29.869	44.028
Vicenza	190	233	1.265	4.101	18.059	25.060	7.486	9.104	2.544	2.569	29.544	41.067
Carnaro (Fiume)	89	13	535	623	2.745	2.687	669	1.219	410	614	4.448	5.156
Gorizia	233	79	3.172	1.514	10.179	11.549	3.526	5.553	2.325	2.299	19.435	20.994
Istria (Pola)	55	57	429	1.010	14.135	14.431	6.066	9.605	2.600	3.284	23.285	28.387
Trieste	250	442	580	2.343	4.353	4.147	1.402	2.551	728	1.008	7.313	10.491
Zara	2	—	27	56	498	—	95	145	79	67	701	268
Bologna	1.588	359	2.837	3.695	25.875	38.016	15.833	15.404	4.882	2.562	51.015	60.036
Ferrara	233	374	3.133	5.242	23.232	21.715	3.606	3.730	551	621	30.755	31.732
Forlì	36	8	108	186	3.583	11.734	9.563	12.727	4.028	2.373	17.318	27.028
Modena	192	114	711	3.748	10.253	24.053	10.457	8.125	3.662	1.553	25.275	37.593
Parma	697	734	2.089	3.080	10.234	15.254	5.317	7.792	1.613	1.634	19.950	28.494
Piacenza	541	23	737	594	2.195	4.316	1.272	2.525	742	1.182	5.487	8.640
Ravenna	13	14	262	338	4.783	8.970	7.863	5.699	2.086	1.210	15.007	16.231
Reggio nell'Emilia	676	426	1.644	3.348	10.138	18.856	8.116	5.930	1.841	836	22.415	29.396
Arezzo	82	10	142	227	2.467	4.598	5.872	11.871	2.076	2.008	10.639	18.714
Firenze	257	18	424	650	7.491	11.130	6.006	9.045	2.557	2.477	16.735	23.320
Grosseto	11	6	170	240	9.247	11.333	3.121	5.309	611	804	13.160	17.692
Livorno	1	1	202	196	2.778	3.960	1.378	1.945	512	449	4.871	6.551
Lucca	789	116	1.456	1.665	4.773	7.509	2.947	3.760	1.843	2.235	11.808	15.285
Massa-Carrara	92	329	278	176	1.345	2.382	1.982	4.287	1.695	1.231	5.392	8.405
Pisa	4	14	101	889	6.093	9.380	4.851	6.211	1.416	2.355	12.465	18.849
Pistoia	148	88	227	551	2.481	6.442	2.705	4.372	1.158	963	6.719	12.416
Stena	62	8	107	196	6.504	10.049	8.238	11.739	1.662	1.744	16.573	23.736
Ancona	29	17	121	116	5.960	10.595	14.339	14.789	3.311	4.658	23.760	30.175
Ascoli Piceno	4	2	92	148	21.497	27.621	9.151	11.549	1.270	739	32.014	40.059
Macerata	22	7	109	87	15.779	19.510	11.471	13.865	1.008	733	28.389	34.202
Pesaro e Urbino	15	16	63	89	2.092	5.586	8.569	14.043	7.164	4.711	17.903	24.445
Perugia	69	9	475	482	15.892	19.242	20.194	29.390	4.208	2.835	40.838	51.958
Terni	22	2	111	135	7.051	11.842	3.170	4.295	534	550	10.888	16.824
Frosinone	74	12	609	572	18.845	23.370	10.092	14.083	1.669	2.492	31.289	40.529
Latina	65	50	908	1.202	6.490	8.138	2.290	2.979	1.095	1.265	10.848	13.634
Rieti	28	11	321	479	13.299	16.329	3.167	5.550	458	790	17.273	23.159
Roma	137	63	860	1.441	14.493	23.597	3.679	7.196	934	2.028	20.103	34.325
Viterbo	35	45	663	2.141	11.501	16.335	2.050	3.099	358	635	14.607	22.255

Segue: Tav. 205. — SUINI MACELLATI NEL COMPLESSO PER IL CONSUMO FAMILIARE
 OTTOBRE 1940 - FEBBRAIO 1941 E OTTOBRE 1941 - FEBBRAIO 1942

(Numero di capi)

CIRCOSCRIZIONI	OTTOBRE		NOVEMBRE		DICEMBRE		GENNAIO		FEBBRAIO		TOTALE	
	1940	1941	1940	1941	1940	1941	1941	1942	1941	1942	1940-41	1941-42
Campobasso	30	211	554	940	25.756	28.751	9.277	14.929	2.023	1.842	37.640	46.673
Chieti	14	60	62	383	4.335	8.825	3.259	8.060	1.592	2.627	9.262	19.955
L'Aquila	154	66	1.197	1.997	19.736	24.221	9.606	11.911	1.655	2.133	32.348	40.328
Pescara	19	6	46	30	1.976	3.916	2.638	4.386	851	1.167	5.530	9.505
Teramo	14	16	341	274	16.567	21.124	3.312	4.646	593	935	20.827	26.995
Avellino	67	59	423	1.212	17.681	21.716	11.884	11.146	4.617	5.914	34.672	40.047
Benevento	97	24	577	1.449	18.138	18.597	7.077	9.133	1.703	1.783	27.592	30.986
Napoli	814	110	3.205	4.006	20.250	26.458	15.357	22.316	9.790	11.126	49.418	64.016
Salerno	65	124	758	1.179	17.447	18.925	14.473	21.559	5.857	6.164	38.600	47.951
Bari	4	3	5	4	29	25	58	88	99	270	195	390
Brindisi	30	5	40	121	37	393	43	133	48	52	198	704
Foggia	7	11	226	162	8.637	9.605	3.950	5.594	991	1.576	13.811	16.948
Jonio (Taranto)	8	3	45	22	145	151	112	335	121	89	431	600
Lecce	134	27	137	233	192	112	42	38	33	44	538	454
Matera	16	73	174	258	2.367	5.593	3.541	5.369	1.454	1.594	7.552	12.887
Potenza	60	188	1.339	1.898	17.416	20.041	13.361	18.175	4.726	3.455	36.902	43.757
Catanzaro	63	37	638	189	17.640	10.758	13.445	21.286	7.007	8.405	38.793	40.675
Reggio di Calabria	608	481	710	1.414	26.983	24.214	23.169	25.230	4.241	3.078	55.711	54.417
	59	26	131	317	1.742	2.534	5.835	5.785	8.332	5.852	16.099	14.514
Agrigento	67	9	150	27	319	183	126	39	99	62	761	320
Caltanissetta	27	6	32	10	142	68	67	49	46	48	314	181
Catania	42	1	160	7	502	49	322	242	248	228	1.274	527
Enna	30	11	185	351	1.554	1.283	563	793	290	179	2.622	2.617
Messina	102	38	165	245	1.564	1.785	977	942	643	332	3.451	3.342
Palermo	27	21	99	51	190	113	104	57	114	42	534	284
Ragusa	2	—	42	15	43	36	14	60	29	27	130	138
Siracusa	3	5	21	66	78	106	68	13	83	23	253	213
Trapani	3	4	215	144	472	450	42	47	191	76	923	723
Cagliari	5.510	1.587	8.089	10.038	7.455	8.781	1.675	2.173	762	1.141	23.491	23.720
Nuoro	1.886	1.345	5.614	6.725	8.494	6.231	2.432	1.667	1.386	1.022	19.812	16.990
Sassari	1.960	663	7.728	7.007	7.530	6.137	2.274	2.706	1.401	1.059	20.893	17.572
Piemonte	2.785	1.397	8.383	8.842	22.357	39.460	18.611	45.980	21.252	30.509	73.388	126.188
Liguria	361	177	577	1.134	1.742	3.878	1.392	3.144	1.159	2.050	5.231	10.383
Lombardia	5.262	3.854	25.708	37.380	84.170	122.395	40.297	68.341	21.055	29.746	176.492	261.716
Venezia Tridentina	489	345	2.099	2.778	19.927	23.434	8.474	12.483	4.009	5.220	34.998	44.260
Veneto	2.566	2.081	21.192	40.126	154.301	191.421	52.819	75.684	23.859	29.861	254.737	339.173
Venezia Giulia e Zara	629	591	4.743	5.546	31.910	32.814	11.758	19.073	6.142	7.272	55.182	65.296
Emilia	3.976	2.052	11.521	20.281	90.293	142.914	62.027	61.932	19.405	11.971	187.222	239.150
Toscana	1.446	590	3.107	4.790	43.179	66.783	37.100	58.539	13.530	14.266	98.362	144.968
Marche	70	42	385	440	45.328	63.312	43.530	54.246	12.753	10.841	102.066	128.881
Umbria	91	11	586	617	22.943	31.084	23.364	33.685	4.742	3.385	51.726	68.782
Lazio	339	181	3.361	5.835	64.628	87.769	21.278	32.907	4.514	7.210	94.120	133.902
Abruzzi e Molise	231	359	2.200	3.624	68.370	86.837	28.092	43.932	6.714	8.704	105.607	143.456
Campania	1.043	317	4.963	7.846	73.516	85.696	48.793	64.154	21.967	24.987	150.282	183.000
Puglia	183	49	453	542	9.040	10.286	4.205	6.188	1.292	2.031	15.173	19.096
Lucania	76	261	1.513	2.156	19.783	25.634	16.902	23.544	6.180	5.049	44.454	56.644
Calabria	730	544	1.479	1.920	46.365	37.506	42.449	52.301	19.580	17.335	110.603	109.606
Sicilia	303	95	1.069	916	4.864	4.073	2.283	2.242	1.743	1.019	10.262	8.345
Sardegna	9.356	3.595	21.431	23.770	23.479	21.149	6.381	6.546	3.549	3.222	64.196	58.282
ITALIA SETTENTRIONALE	16.068	10.497	74.223	116.087	404.700	556.316	195.378	286.637	96.881	116.629	787.250	1.086.166
ITALIA CENTRALE	1.946	824	7.439	11.682	176.078	248.948	125.272	179.377	35.539	35.702	346.274	476.533
ITALIA MERIDIONALE	2.263	1.530	10.608	16.088	217.074	245.959	140.441	190.119	55.733	58.106	426.119	511.802
ITALIA INSULARE	9.659	3.690	22.500	24.686	28.343	25.222	8.664	8.788	5.292	4.241	74.458	66.627
IN COMPLESSO	29.936	16.541	114.770	168.543	828.195	1.078.445	469.755	664.921	193.445	214.678	1.634.101	2.141.126

TAV. 206. — BOVINI DA MACELLO VENDUTI ATTRAVERSO

(Numero e

N. d'ordine	CIRCOSCRIZIONI	GENNAIO		FEBBRAIO		MARZO		APRILE		MAGGIO		GIUGNO	
		n.	q.	n.	q.	n.	q.	n.	q.	n.	q.	n.	q.
1	Piemonte	2.757	3.493	3.138	3.696	6.352	7.038	5.621	6.106	4.742	5.433	5.120	5.519
2	Liguria	23	19	56	36	78	46	85	40	59	36	142	138
3	Lombardia	2.939	1.911	7.112	5.265	16.418	11.653	13.608	8.598	11.513	8.384	9.325	6.590
4	Venezia Tridentina	816	611	499	367	671	490	934	665	1.463	1.024	1.112	777
5	Veneto	7.705	6.242	6.818	5.786	6.884	5.916	5.366	4.465	4.827	4.083	5.864	5.038
6	Venezia Giulia e Zara	586	477	534	386	672	541	751	600	688	597	832	702
7	Emilia	9.059	6.858	14.641	10.595	53.692	38.378	67.990	45.452	36.715	23.718	24.785	18.180
8	Toscana	3.070	2.657	2.866	2.406	3.195	2.687	2.597	2.064	2.377	1.935	3.139	2.591
9	Marche	2.595	3.589	2.311	3.249	3.251	4.660	2.871	3.991	2.541	3.383	5.489	7.575
10	Umbria	775	983	859	1.091	1.054	1.397	1.113	1.500	1.137	1.512	1.294	1.747
11	Lazio	666	628	752	616	613	909	801	1.267	1.063	1.650	1.520	1.460
12	Abruzzi e Molise	327	458	239	329	266	338	305	422	524	706	823	1.094
13	Campania	—	—	—	—	—	—	—	—	—	—	—	—
14	Puglie	60	49	41	31	114	89	95	80	128	110	196	175
15	Lucania	8	6	1	1	14	10	6	5	38	31	69	51
16	Calabria	2	3	5	5	8	15	20	7	5	3	3	3
17	Sicilia	—	—	—	—	—	—	—	—	—	—	—	—
18	Sardegna	133	116	115	104	191	163	197	164	169	147	242	218
1	ITALIA SETTENTRIONALE	23.885	19.611	32.798	26.131	84.767	64.062	94.355	65.926	60.007	43.275	47.180	36.944
2	ITALIA CENTRALE	7.106	7.857	6.788	7.362	8.113	9.251	7.490	8.356	7.322	7.893	11.572	13.433
3	ITALIA MERIDIONALE	397	516	287	367	404	451	428	535	738	891	1.116	1.347
4	ITALIA INSULARE	133	116	115	104	199	175	209	183	171	150	242	218
	IN COMPLESSO	31.521	28.100	39.988	33.964	93.483	73.939	102.482	75.000	68.238	52.209	80.110	51.842

a) Vi

N. d'ordine	CIRCOSCRIZIONI	GENNAIO		FEBBRAIO		MARZO		APRILE		MAGGIO		GIUGNO	
		n.	q.	n.	q.	n.	q.	n.	q.	n.	q.	n.	q.
1	Piemonte	6.377	7.109	6.269	7.132	6.952	7.359	7.174	7.268	5.889	5.919	3.065	3.630
2	Liguria	203	174	324	259	469	353	329	218	108	83	78	64
3	Lombardia	7.509	5.371	4.934	3.371	8.735	5.034	9.136	4.881	6.402	3.525	3.515	1.951
4	Venezia Tridentina	576	435	452	339	310	225	856	603	951	635	554	346
5	Veneto	10.082	8.740	9.371	8.173	10.104	8.893	10.327	8.255	9.264	6.981	6.776	5.200
6	Venezia Giulia e Zara	1.480	1.120	1.645	1.226	1.765	1.278	1.313	1.018	1.145	874	1.173	863
7	Emilia	17.103	13.598	9.364	8.062	8.194	7.534	7.336	6.465	5.810	5.241	4.151	3.466
8	Toscana	4.300	3.502	3.994	3.540	3.772	3.290	3.580	3.127	2.859	2.490	2.830	2.333
9	Marche	6.662	9.160	4.717	6.535	5.223	7.100	6.002	8.020	5.125	6.904	4.168	5.274
10	Umbria	1.335	1.696	1.541	2.080	1.939	2.596	1.866	2.473	1.685	2.241	1.570	2.051
11	Lazio	1.460	1.429	1.831	1.706	2.695	2.587	2.517	2.440	1.883	1.715	1.492	1.287
12	Abruzzi e Molise	885	1.194	1.034	1.376	1.702	2.252	1.902	2.542	1.823	2.408	1.492	2.031
13	Campania	80	91	26	29	91	99	48	56	79	78	41	43
14	Puglie	169	161	140	125	78	68	66	53	44	36	40	30
15	Lucania	48	44	130	110	87	84	41	35	29	25	5	4
16	Calabria	11	7	—	—	—	—	3	2	6	7	9	6
17	Sicilia	—	—	—	—	—	—	—	—	—	—	—	—
18	Sardegna	311	291	263	221	278	234	162	126	138	109	223	172
1	ITALIA SETTENTRIONALE	43.330	36.547	32.359	28.562	36.529	30.676	36.471	28.708	29.569	23.258	19.312	15.520
2	ITALIA CENTRALE	13.757	15.787	12.083	13.861	13.629	15.573	13.965	16.060	11.552	13.350	10.060	10.945
3	ITALIA MERIDIONALE	1.193	1.501	1.330	1.640	1.958	2.503	2.060	2.688	1.981	2.554	1.714	2.117
4	ITALIA INSULARE	311	291	264	222	278	234	162	126	138	109	223	172
	IN COMPLESSO	58.591	54.126	46.036	44.285	52.394	48.986	52.658	47.582	43.240	39.271	31.309	28.754

b) Vitelloni

N. d'ordine	CIRCOSCRIZIONI	GENNAIO		FEBBRAIO		MARZO		APRILE		MAGGIO		GIUGNO	
		n.	q.	n.	q.	n.	q.	n.	q.	n.	q.	n.	q.
1	Piemonte	5.433	16.242	4.953	14.447	10.201	29.035	10.464	28.847	16.200	43.301	14.707	38.800
2	Liguria	10	27	11	30	1	2	—	—	14	31	219	524
3	Lombardia	4.859	16.172	3.681	11.688	5.810	17.809	7.898	23.256	17.408	50.248	18.589	53.789
4	Venezia Tridentina	417	1.243	518	1.410	408	1.187	714	2.053	1.405	4.168	1.753	5.354
5	Veneto	6.901	23.954	7.414	24.236	11.890	36.827	13.360	39.563	20.263	53.843	20.928	62.586
6	Venezia Giulia e Zara	447	1.397	418	1.386	707	2.074	1.113	3.333	2.594	7.316	2.868	8.027
7	Emilia	7.897	25.919	5.615	17.578	8.739	27.319	8.830	25.987	13.989	40.577	22.331	67.519
8	Toscana	3.970	14.949	3.835	14.060	4.221	14.852	4.691	15.855	5.351	17.809	8.063	61.278
9	Marche	6.374	24.040	4.324	15.828	5.262	18.153	5.864	18.899	8.510	26.997	10.694	35.487
10	Umbria	1.733	5.844	1.471	5.047	1.623	5.324	1.674	5.331	2.110	6.553	3.074	9.566
11	Lazio	777	2.674	598	2.024	644	728	2.119	3.323	3.736	2.539	7.539	7.539
12	Abruzzi e Molise	1.432	4.346	960	2.915	1.118	3.264	1.354	3.820	3.014	8.510	4.541	13.095
13	Campania	611	1.711	493	1.366	600	1.451	626	1.714	2.231	5.465	2.273	5.817
14	Puglie	145	357	158	395	342	845	434	1.114	1.486	4.019	2.485	6.700
15	Lucania	54	113	25	57	52	102	87	181	309	602	514	1.070
16	Calabria	472	1.290	265	632	260	540	444	1.037	1.055	2.511	1.980	4.717
17	Sicilia	1.158	3.735	826	2.709	700	2.087	1.919	5.979	3.872	11.720	5.324	16.127
18	Sardegna	354	795	360	763	707	1.295	875	1.883	1.370	3.392	2.441	6.581
1	ITALIA SETTENTRIONALE	25.964	84.954	22.610	70.775	37.756	114.253	42.379	123.309	71.873	199.484	81.395	236.599
2	ITALIA CENTRALE	12.854	47.507	10.228	36.959	11.750	40.327	12.957	42.004	17.294	55.095	24.370	113.810
3	ITALIA MERIDIONALE	2.714	7.817	1.901	5.365	2.372	6.202	2.945	7.866	8.095	21.107	11.793	31.399
4	ITALIA INSULARE	1.512	4.530	1.186	3.472	1.407	3.382	2.794	7.862	5.242	15.112	7.765	22.708
	IN COMPLESSO	43.044	144.808	35.925	116.571	53.285	164.164	61.075	180.971	102.504	290.798	125.323	404.576

c) B u

N. d'ordine	CIRCOSCRIZIONI	GENNAIO		FEBBRAIO		MARZO		APRILE		MAGGIO		GIUGNO	
		n.	q.	n.	q.	n.	q.	n.	q.	n.	q.	n.	q.
1	Piemonte	752	5.229	318	2.242	507	3.268	276	1.751	360	2.331	348	2.290
2	Liguria	—	—	—	—	—	—	—	—	—	—	—	45
3	Lombardia	2.035	13.741	1.197	7.781	1.194	8.010	1.163	7.719	2.088	13.950	1.922	13.091
4	Venezia Tridentina	84	486	50	275	24	132	46	254	180	1.071	1.283	630
5	Veneto												

Segue: Tav. 206. — BOVINI DA MACELLO VENDUTI ATTRAVERSO

(Numero e

Table with columns for regions (CIRCOSCRIZIONI), months (GENNAIO to GIUGNO), and totals (IN COMPLESSO). Rows list regions like Piemonte, Liguria, Lombardia, etc.

d) T o

Table with columns for regions (CIRCOSCRIZIONI), months (GENNAIO to GIUGNO), and totals (IN COMPLESSO). Rows list regions like Piemonte, Liguria, Lombardia, etc.

e) V a c

Table with columns for regions (CIRCOSCRIZIONI), months (GENNAIO to GIUGNO), and totals (IN COMPLESSO). Rows list regions like Piemonte, Liguria, Lombardia, etc.

f) Bovini in

I RADUNI NEI SINGOLI MESI DELL'ANNO 1942

(peso vivo)

Table with columns for months (LUGLIO to DICEMBRE) and totals (TOTALE). Rows list regions like Piemonte, Liguria, Lombardia, etc.

r i

Table with columns for months (LUGLIO to DICEMBRE) and totals (TOTALE). Rows list regions like Piemonte, Liguria, Lombardia, etc.

c h e

Table with columns for months (LUGLIO to DICEMBRE) and totals (TOTALE). Rows list regions like Piemonte, Liguria, Lombardia, etc.

complesso

XVII. — COOPERAZIONE, ASSICURAZIONE E CONTRIBUTI SINDACALI NELL'AGRICOLTURA

A. — Casse rurali ed artigiane

TAV. 207. — PRINCIPALI VOCI DI BILANCIO DELLE CASSE RURALI ED ARTIGIANE AVENTI AL 31 DICEMBRE 1934
DEPOSITI SUPERIORI A L. 500.000 (*)
(Migliaia di lire)

VOCI DI BILANCIO	AL 31 DICEMBRE			VOCI DI BILANCIO	AL 31 DICEMBRE		
	1938	1939	1940		1938	1939	1940
Cassa	10.024	9.006	12.980	Riserve (ordinarie e straordinarie)	30.625	32.035	33.913
Depositi presso altri Istituti	54.176	62.325	86.512	Depositi a risparmio	462.398	467.296	505.137
Conti correnti di corrispondenza	14.544	18.540	22.197	Conti correnti di corrispondenza	5.520	6.817	5.979
Titoli di proprietà	149.582	162.520	264.626	Accettazioni cambiarie	600	778	134
Portafoglio	108.223	100.283	95.573	Anticipazioni passive per titoli	3.964	5.002	3.300
Portafoglio riscontrato	4.701	4.566	7.662				
Mutui	58.549	61.430	61.520				
Conti correnti attivi	59.662	59.043	52.972				
TOTALE DELLE ATTIVITÀ	550.823	556.372	614.457	TOTALE DEL PATRIMONIO E DELLE PASSIVITÀ	516.043	551.843	595.667

(*) Le Casse rurali ed artigiane che al 31 dicembre 1934 raccoglievano, ciascuna, depositi di oltre lire 500.000, erano 359. Per la cessazione dell'attività di alcune di esse, il numero delle Casse cui si riferiscono i dati riportati nel prospetto è stato di 349 per il 1938, di 335 per il 1939, di 323 per il 1940.

TAV. 208. — NUMERO, ATTIVITÀ E PASSIVITÀ (IN MIGLIAIA DI LIRE) DELLE CASSE RURALI ED ARTIGIANE AVENTI
AL 31 DICEMBRE 1941 ALMENO UN MILIONE DI DEPOSITI A RISPARMIO

CIRCOSCRIZIONI	Casse N.	1941		1942		CIRCOSCRIZIONI	Casse N.	1941		1942	
		Attività	Passività	Attività	Passività			Attività	Passività	Attività	Passività
Aosta	2	8.844	8.801	10.470	10.435	Chieti	1	1.300	1.292	1.638	1.649
Cuneo	6	21.609	21.453	25.146	24.635	L'Aquila	2	4.321	4.223	5.513	5.390
Bergamo	10	28.782	28.670	40.400	40.121	Benevento	1	2.587	2.548	2.416	2.430
Brescia	13	36.617	36.320	49.207	48.479	Bari	1	2.160	2.113	2.814	2.750
Como	1	1.347	1.344	1.982	1.924	Foggia	1	1.846	1.836	2.840	2.803
Cremona	9	15.563	15.167	20.890	20.692	Lecce	1	2.923	2.840	5.593	5.470
Mantova	4	8.251	8.133	11.720	11.486	Taranto	2	16.490	16.481	30.043	26.107
Milano	8	25.588	25.149	36.211	35.518	Cosenza	2	3.889	3.844	6.566	6.517
Pavia	1	1.425	1.414	2.596	2.584	Agrigento	7	11.356	14.300	17.437	17.373
Bolzano	23	105.968	104.609	160.736	157.291	Caltanissetta	6	52.442	51.634	61.005	59.987
Trento	59	160.739	159.301	217.522	214.757	Catania	2	8.651	8.600	19.416	19.113
Belluno	2	8.031	8.025	9.162	9.066	Enna	3	9.976	9.919	13.145	13.078
Padova	2	4.502	4.424	7.545	7.543	Palermo	5	6.698	6.741	8.237	8.206
Rovigo	6	13.928	13.685	23.944	23.535	Ragusa	1	3.557	3.552	5.889	5.887
Udine	5	11.681	11.560	17.175	17.008	Trapani	2	9.093	9.018	14.240	14.060
Venezia	1	1.172	1.140	1.767	1.719	Piemonte	8	30.453	30.254	35.616	35.070
Verona	5	9.533	9.446	14.145	13.970	Lombardia	46	117.573	116.197	163.006	160.804
Vicenza	2	5.360	5.250	7.631	7.508	Venezia Tridentina	82	266.707	263.910	378.258	372.048
Gorizia	5	14.260	14.004	18.469	18.045	Veneto	23	54.207	53.534	81.365	79.753
Pola	10	31.552	31.204	48.600	47.721	Venezia Giulia	16	47.380	46.745	68.750	67.431
Trieste	1	1.568	1.537	1.681	1.665	Emilia	23	59.077	57.846	84.951	83.396
Bologna	10	24.064	23.572	30.520	29.954	Toscana	7	14.802	14.525	20.319	19.932
Ferrara	1	1.034	1.023	1.676	1.664	Marche	12	31.090	30.703	48.049	47.329
Forlì	3	6.648	6.464	8.822	8.503	Umbria	1	6.464	6.463	9.628	9.628
Modena	1	1.312	1.323	1.519	1.502	Lazio	8	16.361	16.167	27.669	27.382
Parma	1	2.235	2.221	3.625	3.612	Abruzzi e Molise	3	5.621	5.515	7.151	7.039
Ravenna	5	22.059	21.526	27.823	27.231	Campania	1	2.587	2.548	2.416	2.430
Reggio nell'Emilia	2	1.725	1.717	10.966	10.930	Puglie	5	23.419	23.274	41.290	37.130
Arezzo	2	7.870	7.720	10.152	9.938	Calabria	2	3.889	3.844	6.566	6.517
Firenze	2	2.518	2.489	3.635	3.617	Sicilia	26	101.773	103.764	139.369	137.704
Pistoia	2	2.549	2.496	3.801	3.736	ITALIA SETTENTRIONALE	198	575.397	568.486	811.950	798.562
Siena	1	1.865	1.820	2.731	2.641	ITALIA CENTRALE	28	68.717	67.858	105.665	104.271
Ancona	2	4.089	4.027	5.612	5.557	ITALIA MERIDIONALE	11	35.516	35.177	57.423	53.116
Ascoli Piceno	6	21.062	20.795	34.118	33.606	ITALIA INSULARE	26	101.773	103.764	139.369	137.704
Macerata	1	1.153	1.149	1.657	1.654	IN COMPLESSO	263	781.403	775.285	1.114.407	1.093.593
Pesaro e Urbino	3	4.786	4.732	6.662	6.512						
Perugia	1	6.464	6.463	9.628	9.628						
Frosinone	1	3.121	3.121	3.674	3.673						
Rieti	1	1.490	1.433	1.798	1.734						
Roma	4	5.570	5.517	14.330	14.299						
Viterbo	2	6.180	6.096	7.867	7.676						

B. — Assicurazioni

TAV. 209. — ASSICURAZIONE CONTRO GLI INFORTUNI

a) Numero infortuni denunciati ed ammessi ad indennizzo dal 1928 al 1942

A N N I	INFORTUNI DENUNCIATI	INFORTUNI AMMESSI AD INDENNIZZO PER			
		Morte	Invalità permanente	Invalità temporanea	Totale
1928	79.240	1.207	10.386	24.455	36.048
1929	89.939	1.345	13.013	27.217	41.575
1930	102.045	1.220	14.820	30.337	46.377
1931	112.938	1.473	16.445	34.819	52.737
1932	132.230	1.380	19.335	43.055	63.790
1933	148.090	1.377	20.479	50.069	71.925
1934	168.706	1.651	19.986	56.808	78.445
1935	163.716	1.723	21.743	56.692	80.158
1936	176.705	1.713	21.754	63.517	86.984
1937	194.591	1.712	20.811	69.467	91.990
1938	208.859	1.538	21.263	69.229	92.030
1939	218.839	1.557	23.070	72.732	97.359
1940	213.408	1.392	21.386	71.144	93.922
1941	177.620	1.313	18.552	53.267	73.132
1942	151.731	1.092	16.343	43.863	61.598

b) Contributi riscossi ed indennizzi pagati dal 1928 al 1942

(Lire)

A N N I	CONTRIBUTI ASSICURATIVI RISCOSSI (a)	INDENNIZZI PAGATI PER			
		Morte	Invalità permanente	Invalità temporanea	Totale
1928	34.559.000	8.427.105	24.854.111	2.453.976	35.735.192
1929	43.478.500	9.330.648	30.854.849	2.605.576	42.791.073
1930	61.656.500	8.693.127	33.693.342	2.869.001	45.255.470
1931	68.049.200	10.695.797	37.807.926	3.535.512	52.039.235
1932	66.663.900	9.705.408	44.324.807	4.233.519	58.263.734
1933	72.139.500	9.484.863	45.693.844	4.757.715	59.936.422
1934	74.352.600	11.131.618	43.978.953	5.147.396	60.257.967
1935	73.298.600	11.474.131	46.121.629	5.154.986	62.750.746
1936	73.847.000	11.898.664	46.403.911	5.611.933	63.914.508
1937	75.485.000	11.370.853	44.422.854	5.815.836	61.609.543
1938	81.663.000	10.010.893	45.110.721	5.634.923	60.756.537
1939	84.210.000	10.436.557	47.660.334	5.662.880	63.759.771
1940	84.200.000	8.536.582	43.530.185	5.400.220	57.466.987
1941	87.855.000	8.082.894	37.809.405	4.067.856	49.960.155
1942	87.855.000	9.381.870	34.942.654	3.370.313	47.694.838

(a) Al netto dell'agio esattoriale.

Segue Tav. 209. — ASSICURAZIONE
c) Numero degli infortuni denun-

N. d'ordine	SEDE DELLE CASSE MUTUE (a)	DENUNCIATI							
		IN COMPLESSO							
		1939	1940	1941	1942	1939	1940	1941	1942
1	Torino	6.711	6.272	5.895	5.562	2.222	2.329	2.347	2.258
2	Vercelli	12.109	11.701	10.015	9.420	5.079	4.659	3.932	4.221
3	Milano	18.364	17.419	15.629	14.033	9.525	9.153	7.827	7.477
4	Verona	10.197	9.545	7.813	6.693	4.790	4.489	4.130	3.726
5	Venezia	16.351	16.563	14.181	12.506	7.355	8.251	6.406	5.854
6	Trieste	6.223	6.175	5.600	5.250	1.687	1.822	1.607	1.380
7	Bologna	25.930	27.730	23.990	22.470	9.529	10.668	9.218	8.690
8	Firenze	11.761	11.395	9.918	9.110	1.822	2.301	1.922	1.641
9	Arezzo	10.511	10.999	9.656	8.662	1.780	1.663	1.404	1.450
10	Ancona	14.200	13.600	11.050	9.900	2.664	2.690	1.677	1.501
11	Roma	12.833	12.135	10.182	9.050	3.804	3.670	3.292	2.725
12	Chieti	15.486	14.330	10.000	6.650	9.568	8.894	5.480	3.394
13	Napoli	23.537	22.100	16.300	11.630	15.932	14.576	8.573	6.268
14	Bari	11.001	10.975	8.386	6.662	8.484	6.748	5.144	3.846
15	Catanzaro	7.137	7.301	6.216	4.443	4.351	4.518	3.647	2.471
16	Palermo	6.370	5.720	4.918	3.875	3.349	3.408	2.630	1.971
17	Messina	5.677	5.238	4.460	3.315	3.210	2.367	2.238	1.485
18	Cagliari	4.441	4.210	3.411	2.500	2.208	2.119	1.658	1.240
	IN COMPLESSO	218.839	213.408	177.820	151.731	97.359	93.922	73.132	61.598

d) Ammontare delle
(Migliaia

N. d'ordine	SEDE DELLE CASSE MUTUE (a)	INDENNITÀ LIQUIDATE							
		IN COMPLESSO							
		1939	1940	1941	1942	1939	1940	1941	1942
1	Torino	3.319	3.114	2.902	2.998	631	596	536	725
2	Vercelli	2.974	2.756	2.362	2.360	529	512	721	607
3	Milano	5.417	4.265	3.801	4.003	994	1.028	815	1.014
4	Verona	3.926	3.263	2.747	2.632	593	438	341	483
5	Venezia	3.403	3.654	2.929	2.788	513	419	377	509
6	Trieste	3.380	3.506	3.003	2.639	482	404	438	444
7	Bologna	4.724	4.833	4.627	4.414	516	633	574	571
8	Firenze	2.875	3.497	3.362	2.974	398	413	389	493
9	Arezzo	2.275	2.497	2.455	2.044	306	216	196	277
10	Ancona	4.932	3.864	2.978	3.014	491	404	372	526
11	Roma	3.323	3.273	3.187	3.127	408	482	424	522
12	Chieti	3.452	2.879	2.063	2.762	453	436	280	649
13	Napoli	7.067	6.043	4.307	4.496	921	859	718	669
14	Bari	3.620	3.288	2.753	1.967	755	558	517	398
15	Catanzaro	2.754	2.680	2.348	1.732	535	152	254	326
16	Palermo	2.036	1.735	1.720	1.769	566	469	465	572
17	Messina	3.098	1.247	1.488	1.141	1.154	323	396	337
18	Cagliari	1.180	1.073	928	835	192	195	270	260
	IN COMPLESSO	63.780	57.467	49.960	47.695	10.437	8.537	8.083	9.382

(a) Le circoscrizioni di ogni Cassa mutua comprendono le seguenti province: Torino: Aosta, Cuneo, Torino, Genova, Imperia, Savona; Vercelli: Bolzano, Trento; Venezia: Belluno, Padova, Rovigo, Treviso, Venezia; Trieste: Carnaro, Gorizia, Istria, Trieste, Udine; Bologna: le province Marche e Zara; Roma: Latina, Rieti, Roma, Viterbo, Umbria; Chieti: le province degli Abruzzi e Molise; Napoli: le province della Campania, Trapani; Messina: Catania, Enna, Messina, Ragusa, Siracusa; Cagliari: le province della Sardegna.

ZIONE CONTRO GLI INFORTUNI
ciati ed ammessi ad indennizzo

N. d'ordine	AMMESSI AD INDENNIZZO																N. d'ordine
	PER MORTE				PER INVALIDITÀ PERMANENTE				PER INABILITÀ TEMPORANEA								
	1939	1940	1941	1942	1939	1940	1941	1942	1939	1940	1941	1942					
1	102	102	97	124	1.475	1.574	1.567	1.501	645	653	683	633	1				
2	77	78	105	88	1.113	954	707	736	3.889	3.627	3.120	3.397	2				
3	154	163	128	152	1.943	1.878	1.330	1.288	7.428	7.112	6.369	6.037	3				
4	88	71	53	72	1.374	1.128	1.131	882	3.328	3.290	2.946	2.772	4				
5	66	70	68	71	1.046	1.155	874	751	6.243	7.026	5.464	5.032	5				
6	77	63	72	69	1.175	1.271	1.217	1.031	435	488	318	280	6				
7	82	95	96	88	1.823	1.801	1.783	1.616	7.624	8.772	7.339	6.986	7				
8	64	66	57	76	1.240	1.566	1.617	1.145	518	669	248	420	8				
9	49	32	38	36	946	1.016	993	897	785	615	373	517	9				
10	79	63	65	77	2.250	1.903	1.333	1.238	335	324	279	186	10				
11	56	83	68	73	1.392	1.299	1.281	1.138	2.356	2.288	1.943	1.514	11				
12	85	84	48	61	1.465	1.196	808	812	8.018	7.614	4.624	2.521	12				
13	146	140	120	113	2.497	2.020	1.418	1.322	13.289	12.416	7.035	4.833	13				
14	105	80	84	64	923	826	725	528	7.456	5.842	4.335	3.254	14				
15	81	54	44	58	1.065	833	711	591	3.205	3.631	2.892	1.822	15				
16	82	75	72	80	446	377	444	384	2.821	2.953	2.114	1.507	16				
17	136	45	56	50	584	304	394	283	2.490	2.018	1.788	1.152	17				
18	28	28	42	40	313	285	219	200	1.867	1.806	1.397	1.000	18				
	1.557	1.392	1.313	1.392	23.070	21.386	18.552	16.343	72.732	71.144	53.267	43.863					

indennità liquidate
di lire)

N. d'ordine	INDENNITÀ LIQUIDATE																N. d'ordine
	PER MORTE				PER INVALIDITÀ PERMANENTE				PER INABILITÀ TEMPORANEA								
	1939	1940	1941	1942	1939	1940	1941	1942	1939	1940	1941	1942					
1	2.622	2.445	2.287	2.201	66	73	79	72	1								
2	2.238	2.042	1.415	1.506	207	202	226	247	2								
3	4.038	2.866	2.638	2.651	385	371	348	338	3								
4	3.101	2.599	2.219	1.941	232	226	187	208	4								
5	2.525	2.839	2.240	1.953	365	396	312	326	5								
6	2.844	3.065	2.536	2.171	54	37	29	24	6								
7	3.685	3.531	3.474	3.296	523	669	579	547	7								
8	2.435	3.035	2.951	2.443	42	49	22	38	8								
9	1.919	2.237	2.220	1.721	50	44	39	46	9								
10	4.415	3.434	2.585	2.472	26	26	21	16	10								
11	2.747	2.627	2.625	2.481	168	164	138	124	11								
12	2.202	1.757	1.417	1.856	797	686	366	257	12								
13	4.937	4.069	2.908	3.401	1.209	1.116	681	426	13								
14	2.338	2.263	1.856	1.299	527	466	380	270	14								
15	1.965	2.131	1.873	1.270	254	397	221	136	15								
16	1.224	1.050	1.084	1.080	246	216	171	117	16								
17	1.565	790	927	701	379	134	165	103	17								
18	860	750	554	500	133	128	104	75	18								
	47.660	43.530	37.809	34.943	5.663	5.400	4.068	3.370									

Alessandria, Asti, Novara, Vercelli, Pavia; Milano: Bergamo, Brescia, Como, Cremona, Mantova, Milano, Sondrio, Varese; Verona: Vicenza, Verona, dell'Emilia; Firenze: Massa-Carrara, Firenze, La Spezia, Livorno, Lucca, Pisa, Pistoia; Arezzo: Grosseto, Siena, Arezzo; Ancona: le province delle Frosinone, Potenza; Bari: le province delle Puglie, Matera; Catanzaro: le province delle Calabrie; Palermo: Agrigento, Caltanissetta, Palermo,

TAV. 210. — ASSICURAZIONE CONTRO LE MALATTIE
 a) Contributi e prestazioni per circoscrizioni
 (Migliaia di lire)

CIRCOSCRIZIONI	CONTRIBUTI MUTUALISTICI RISCOSSI				TOTALE	econo- miche (indennità ed assegni) - (a)	AMMONTARE DELLE PRESTAZIONI					TOTALE
	per riaccer- tamenti esercizi precedenti	da salariati e brac- cianti	da coloni e mez- zadri	da mac- stranze specia- lizzate			MEDICHE E FARMACEUTICHE			ambula- toriali e accerta- menti sanitari	varie (b)	
							IN COM- PLESSO	di cui per assistenza				
							sanita- ria	speda- tiera				
ANNO 1939												
Piemonte	—	5.538	1.580	149	7.267	1.778	3.567	2.010	1.557	139	77	5.561
Liguria	—	724	864	13	1.601	118	659	372	287	23	8	808
Lombardia	—	22.997	2.941	235	26.173	7.201	11.351	4.884	6.467	257	641	19.450
Venezia Tridentina	—	785	369	—	1.154	132	619	201	418	11	2	764
Veneto	—	7.814	5.882	248	13.944	3.230	8.656	4.557	4.099	202	240	12.328
Venezia Giulia e Zara	—	629	302	6	937	84	610	246	364	18	4	716
Emilia	—	10.663	13.066	141	23.870	5.350	16.572	7.855	8.717	302	541	22.765
Toscana	—	2.868	14.955	254	18.077	570	14.801	6.644	8.157	228	447	16.046
Marche	—	338	9.692	67	10.097	65	8.565	4.172	4.393	136	277	9.043
Umbria	—	249	5.129	77	5.455	75	4.702	2.258	2.444	56	86	4.919
Lazio	—	4.300	2.443	180	6.923	1.637	3.577	2.152	1.425	139	338	5.691
Abruzzi e Molise	—	1.980	2.808	145	4.933	453	3.076	1.653	1.423	95	46	3.670
Campania	—	6.130	601	229	6.960	2.068	2.142	1.583	559	107	52	4.369
Puglie	—	12.955	—	858	13.813	4.445	3.761	2.758	1.003	217	404	8.827
Lucania	—	2.514	138	65	2.717	653	826	557	269	41	23	1.543
Calabrie	—	3.472	539	303	4.314	1.675	1.692	1.369	323	52	53	3.472
Sicilia	—	14.000	579	22	14.601	4.256	3.979	2.905	1.074	201	130	8.566
Sardegna	—	3.785	217	83	4.085	1.017	1.400	833	567	78	27	2.522
ITALIA SETTENTRIONALE	—	49.150	25.004	792	74.946	17.893	42.034	20.125	21.909	952	1.513	62.392
ITALIA CENTRALE	—	7.755	32.219	578	40.552	2.347	31.645	15.226	16.419	559	1.148	35.699
ITALIA MERIDIONALE	—	27.051	4.086	1.600	32.737	9.294	11.497	7.920	3.577	512	578	21.881
ITALIA INSULARE	—	17.785	796	105	18.686	5.273	5.379	3.738	1.641	279	157	11.088
IN COMPLESSO	—	101.741	62.105	3.075	166.921	34.807	90.555	47.009	43.546	2.302	3.386	131.060
ANNO 1940												
Piemonte	1.744	6.074	575	187	8.580	2.049	4.981	2.382	2.599	174	152	7.356
Liguria	242	575	130	11	958	226	899	490	409	34	27	1.186
Lombardia	5.640	16.089	631	321	22.681	8.081	15.596	6.268	9.328	297	832	24.806
Venezia Tridentina	209	858	77	—	1.144	87	830	294	536	17	12	946
Veneto	2.702	8.276	1.743	278	12.999	3.553	12.426	5.703	6.723	283	613	16.875
Venezia Giulia e Zara	223	672	185	8	1.088	148	891	403	488	26	16	1.081
Emilia	6.214	14.236	3.732	136	24.318	6.419	21.268	9.095	12.173	324	972	28.983
Toscana	2.885	1.435	4.217	385	8.922	790	18.334	7.417	10.917	313	509	19.946
Marche	1.255	303	3.668	67	5.293	132	10.561	4.611	5.950	216	307	11.216
Umbria	472	597	1.591	86	2.746	113	5.338	2.534	2.804	67	129	5.647
Lazio	1.440	7.957	1.074	226	10.697	2.086	4.898	2.984	1.914	217	369	7.570
Abruzzi e Molise	411	1.490	1.246	160	3.307	587	4.054	2.878	1.176	121	96	4.858
Campania	1.543	2.173	219	288	4.223	2.455	3.070	2.210	860	138	113	5.776
Puglie	3.706	11.963	226	913	16.808	5.662	4.370	2.946	1.424	308	656	10.996
Lucania	496	1.955	151	105	2.707	974	1.180	659	521	47	58	2.259
Calabrie	488	5.228	128	335	6.179	2.018	2.589	1.588	1.001	91	207	4.905
Sicilia	6.597	16.386	436	87	23.506	5.496	6.577	4.799	1.778	246	188	12.507
Sardegna	941	1.771	14	99	2.825	1.270	2.285	1.430	855	70	49	3.674
ITALIA SETTENTRIONALE	16.974	46.780	7.073	941	71.768	20.563	56.891	24.635	32.256	1.155	2.624	81.233
ITALIA CENTRALE	6.052	10.292	10.550	764	27.658	3.121	39.131	17.546	21.585	813	1.314	44.379
ITALIA MERIDIONALE	6.644	22.809	1.970	1.801	33.224	11.696	15.263	10.281	4.982	705	1.130	28.794
ITALIA INSULARE	7.538	18.157	450	186	26.331	6.766	8.862	6.229	2.633	316	237	16.181
IN COMPLESSO	37.208	98.036	20.043	3.692	158.981	42.146	120.147	58.691	61.456	2.989	5.305	170.587

(a) Indennità ordinarie e complementari, indennità e premi di parto, sussidi straordinari e varie. — (b) Comprende anche l'assistenza specialistica e le cure balneo-termali.

Segue: Tav. 210. — ASSICURAZIONE CONTRO LE MALATTIE
 Segue: a) Contributi e prestazioni per circoscrizioni
 (Migliaia di lire)

CIRCOSCRIZIONI	CONTRIBUTI MUTUALISTICI RISCOSSI					AMMONTARE DELLE PRESTAZIONI						
	per riaccerta- menti esercizi prece- denti	da salariati e brac- cianti	da coloni e mez- zadri	da mae- stranze specia- lizzate	TOTALE	econo- miche (indennità ed assegni) (a)	MEDICHE E FARMACEUTICHE			ambu- latoriali e accerta- menti sanitari	varie (b)	TOTALE
							IN COM- PLESSO	di cui per assistenza				
							sanita- ria	speda- liera				
ANNO 1941												
Piemonte	3.840	4.957	2.017	463	11.277	1.868	4.702	2.290	2.412	201	155	6.926
Liguria	301	425	290	143	1.159	330	1.053	492	561	35	41	1.459
Lombardia	3.968	17.935	1.969	550	24.422	8.347	16.130	6.129	10.001	346	565	25.388
Venezia Tridentina	1.304	614	13	—	1.931	90	817	350	467	16	21	944
Veneto	6.581	7.672	4.923	531	19.707	3.273	13.652	6.100	7.552	277	545	17.747
Venezia Giulia e Zara	71	459	224	11	765	155	878	417	461	26	14	1.073
Emilia	4.761	10.980	11.862	289	27.892	4.638	22.243	8.929	13.314	338	1.023	28.242
Toscana	1.553	1.864	13.725	891	18.033	1.009	19.707	7.271	12.436	344	633	21.693
Marche	291	223	10.243	148	10.905	143	11.201	4.401	6.800	195	360	11.899
Umbria	826	335	4.372	140	5.673	139	5.668	2.358	3.310	76	165	6.048
Lazio	2.320	2.342	1.886	489	7.037	2.027	5.792	3.440	2.352	255	108	8.182
Abruzzi e Molise	1.294	1.147	2.501	425	5.367	789	3.709	2.223	1.486	129	166	4.793
Campania	3.850	1.329	559	921	6.659	2.448	3.515	2.480	1.035	177	110	6.250
Puglie	5.799	9.974	422	2.085	18.280	5.560	6.380	4.338	2.042	387	244	12.571
Lucania	1.138	1.269	75	302	2.782	1.012	1.212	778	434	54	43	2.321
Calabria	2.869	3.130	306	923	7.228	2.240	2.997	1.920	1.077	86	111	5.434
Sicilia	6.785	8.638	2.093	175	17.691	4.831	7.324	5.049	2.275	235	169	12.559
Sardegna	1.291	840	165	325	2.621	1.486	2.429	1.478	951	56	57	4.028
ITALIA SETTENTRIONALE	20.826	43.042	21.298	1.987	87.153	18.701	59.475	24.707	34.768	1.239	2.364	81.779
ITALIA CENTRALE	4.990	4.764	30.226	1.668	41.648	3.318	42.368	17.470	24.898	870	1.266	47.822
ITALIA MERIDIONALE	14.950	16.849	3.863	4.654	40.316	12.049	17.813	11.739	6.074	833	674	31.369
ITALIA INSULARE	8.076	9.478	2.258	500	20.312	6.317	9.753	6.527	3.226	291	226	16.587
IN COMPLESSO	48.842	74.133	57.845	8.809	189.429	40.385	129.409	60.443	68.868	3.233	4.530	177.557
ANNO 1942												
Piemonte	3.286	6.535	1.537	750	12.108	2.013	4.976	2.423	2.553	203	166	7.358
Liguria	638	648	238	162	1.686	214	1.008	535	473	31	16	1.269
Lombardia	7.505	24.794	2.378	1.021	35.698	7.910	16.070	6.230	9.840	376	667	25.023
Venezia Tridentina	551	768	204	—	1.523	101	758	332	426	16	26	901
Veneto	8.288	8.975	6.210	778	24.251	2.921	13.972	6.022	7.950	262	644	17.799
Venezia Giulia e Zara	306	608	288	16	1.218	135	848	386	462	28	19	1.030
Emilia	15.218	13.829	11.332	472	40.851	4.174	21.809	9.561	12.248	340	943	27.266
Toscana	13.800	3.319	15.945	1.130	34.194	1.185	19.359	7.832	11.527	352	628	21.524
Marche	8.548	740	9.478	212	18.978	121	11.330	5.107	6.223	208	317	11.976
Umbria	5.772	554	5.380	607	12.313	191	5.969	2.467	3.502	71	185	6.416
Lazio	5.703	4.347	1.590	726	12.366	1.568	5.857	3.535	2.322	242	207	7.874
Abruzzi e Molise	1.787	1.442	2.158	601	5.988	546	3.435	2.226	1.209	103	166	4.250
Campania	1.897	1.884	412	1.363	5.556	2.134	3.447	2.615	832	227	172	5.980
Puglie	6.957	11.724	2.257	2.646	23.584	4.433	5.994	4.253	1.741	394	374	11.195
Lucania	336	687	25	591	1.639	888	1.146	792	354	69	56	2.159
Calabria	1.880	3.144	598	1.054	6.676	2.050	2.925	2.010	915	108	168	5.251
Sicilia	9.562	9.983	2.048	298	21.891	3.728	6.887	5.223	1.664	278	263	11.156
Sardegna	1.812	607	—	363	2.782	1.274	2.329	1.518	811	59	126	3.788
ITALIA SETTENTRIONALE	35.792	56.157	22.187	3.199	117.335	17.468	59.441	25.489	33.952	1.256	2.481	80.646
ITALIA CENTRALE	33.823	8.960	32.393	2.675	77.851	3.065	42.515	18.941	23.574	873	1.337	47.790
ITALIA MERIDIONALE	12.857	18.881	5.450	6.255	43.443	10.051	16.947	11.896	5.051	901	936	28.835
ITALIA INSULARE	11.374	10.590	2.048	661	24.673	5.002	9.216	6.741	2.475	337	389	14.944
IN COMPLESSO	93.848	94.588	62.078	12.790	283.302	35.588	128.119	63.067	85.052	3.387	5.143	172.215

(a) (b) Vedansi note (a) e (b) a pagina precedente.

Segue : Tav. 210. — ASSICURAZIONE CONTRO LE MALATTIE

b) Contributi e prestazioni in complesso

ANNI	PRESTATORI D'OPERA ISCRITTI AL 31 DICEMBRE	CON- TRIBUTI RISCOSSI (migliaia di lire)	RISERVA AL 31 DICEM- BRE (migliaia di lire)	A M M O N T A R E D E L L E P R E S T A Z I O N I (migliaia di lire)								VARIE (d)	TOTALE
				CASI DI MALATTIA AMMESSI ALL'IN- DENNIZZO (a)	GIORNATE INDENNIZ- ZATE (a)	ECONO- MICHE (indennità ed assegni) (c)	M E D I C H E E F A R M A C E U T I C H E			A M B U L A - T O R I A L I E A C C E R T A - M E N T I S A N I T A R I			
							IN COM- P L E S S O	di cui per assistenza sanitaria	di cui per assistenza spedali- era				
1939	4.545.040	166.921	22.470	429.080	(b)	34.807	90.555	47.009	43.546	2.302	3.396	131.060	
1940	4.870.146	158.981	7.193	584.083	(b)	42.146	120.147	58.691	61.456	2.989	5.305	170.587	
1941	4.870.390	189.429	10.823	589.240	11.710.100	40.385	129.409	60.443	68.966	3.233	4.530	177.557	
1942	4.004.600	263.302	11.166	508.094	10.531.323	35.586	128.119	63.067	65.052	3.367	5.143	172.215	

(a) Sono compresi anche i dati relativi ai casi di ricovero.

(b) La rilevazione è stata ripresa con l'anno 1941.

(c) Indennità ordinarie e complementari, indennità e premi di parto, sussidi straordinari e varie.

(d) Comprende anche l'assistenza specialistica e le cure balneo-termali.

Tav. 211. — CASSA NAZIONALE DI ASSISTENZA PER GLI IMPIEGATI AGRICOLI E FORESTALI

A N N I	ISCRITTI AL 31 DICEMBRE		Contributi riscossi (migliaia di lire)	PRESTAZIONI		PREMI DI NATALITÀ	
	Ditte	Impiegati		Casi ammessi ad indennizzo e varie	Importo (migliaia di lire)	Numero	Importo (lire)
1939	11.600	16.630	3.354	8.662	1.926	879	374.984
1940	11.100	13.800	3.086	9.749	1.998	624	171.915
1941	11.850	14.506	3.166	9.305	2.030	544	85.166
1942	16.200	19.823	4.062	9.702	2.231	551	84.252

TAV. 212. — CON
(Migliaia

Numero d'ordine	CERCOSCRIZIONI	1940						1941	
		Assistenza malattie	Invalidità e vecchiaia	Tubercolosi	Nuzialità e natalità	Assegni familiari	Totale	Assistenza malattie	Invalidità e vecchiaia
1	Alessandria	1.694	707	623	680	1.225	4.929	1.934	723
2	Aosta	179	95	62	64	157	557	230	129
3	Asti	696	281	245	275	342	1.839	717	251
4	Cuneo	2.005	704	704	795	914	5.122	1.739	610
5	Novara	1.954	1.092	669	703	1.843	6.261	1.589	953
6	Torino	2.187	1.111	791	842	1.958	6.889	1.327	626
7	Vercelli	2.267	1.198	838	883	2.304	7.490	2.852	1.551
8	Genova	273	118	90	99	172	752	371	134
9	Imperia	310	152	118	126	302	1.008	321	152
10	La Spezia	394	139	140	162	113	948	345	103
11	Savona	275	114	100	110	182	781	381	166
12	Bergamo	1.573	271	561	655	340	3.400	1.549	279
13	Brescia	3.997	2.046	1.312	1.416	3.214	11.985	3.948	2.662
14	Como	370	214	115	122	303	1.124	370	228
15	Cremona	5.722	3.235	1.348	1.424	2.651	14.380	5.226	3.308
16	Mantova	5.024	2.515	1.692	1.815	4.094	15.140	4.592	2.540
17	Milano	6.602	3.768	2.165	2.275	6.061	20.871	6.659	4.430
18	Pavia	5.966	3.269	1.986	2.107	5.193	18.521	6.447	3.836
19	Sondrio	170	101	53	57	132	513	182	110
20	Varese	179	105	55	58	161	558	243	154
21	Bolzano	1.441	792	495	524	1.348	4.600	944	626
22	Trento	857	348	276	329	501	2.311	768	373
23	Belluno	226	23	86	101	37	473	239	27
24	Padova	2.592	1.357	868	929	2.149	7.895	2.379	1.381
25	Rovigo	3.388	1.801	1.194	1.263	1.986	9.632	3.790	2.071
26	Treviso	2.811	356	963	1.130	487	5.747	2.352	371
27	Udine	2.344	521	842	971	717	5.395	2.496	540
28	Venezia	3.348	1.011	1.251	1.400	1.771	8.781	3.697	1.146
29	Verona	4.295	1.865	1.488	1.622	3.119	12.389	4.144	1.780
30	Vicenza	1.456	714	465	507	1.190	4.332	1.712	871
31	Carnaro (Fiume)	93	55	31	31	88	298	82	49
32	Gorizia	211	77	78	87	111	564	232	98
33	Istria (Pola)	399	168	139	155	203	1.064	370	140
34	Trieste	375	176	128	141	276	1.096	365	168
35	Zara	2	1	1	1	2	7	2	1
36	Bologna	3.050	2.094	2.529	2.842	3.560	14.075	6.646	1.961
37	Ferrara	5.315	2.710	1.853	1.983	2.461	14.322	5.227	2.774
38	Forlì	4.142	391	1.530	1.802	617	8.482	4.459	437
39	Modena	3.793	775	1.395	1.605	912	8.480	3.619	728
40	Parma	2.988	1.125	1.037	1.153	1.727	8.030	2.878	1.272
41	Piacenza	2.807	1.291	981	1.060	2.297	8.436	2.872	1.557
42	Ravenna	3.456	1.056	1.420	1.517	1.244	8.693	3.624	1.095
43	Reggio nell'Emilia	2.405	525	1.042	1.183	815	5.970	2.679	628
44	Arezzo	4.014	238	950	1.231	384	6.817	3.338	175
45	Firenze	4.897	373	1.831	2.152	545	9.798	5.538	391
46	Grosseto	1.262	387	667	769	562	3.647	1.610	445
47	Livorno	433	80	191	217	116	1.037	1.316	104
48	Lucca	1.025	143	390	459	124	2.141	1.126	171
49	Massa-Carrara	314	52	118	140	27	651	387	47
50	Pisa	2.581	318	948	1.103	487	5.437	2.822	307
51	Pistoia	1.249	113	506	598	170	2.636	1.352	127
52	Siena	3.575	390	1.274	1.493	513	7.245	3.794	391
53	Ancona	3.343	125	1.171	1.396	174	6.209	3.469	158
54	Ascoli Piceno	2.963	143	1.109	1.323	152	5.690	2.996	149
55	Macerata	2.930	128	1.138	1.342	146	5.684	3.181	122
56	Pesaro e Urbino	2.718	126	1.107	1.322	116	5.389	2.813	66
57	Perugia	5.357	284	1.967	2.333	299	10.240	4.895	166
58	Terni	2.153	571	788	899	859	5.270	1.459	192
59	Frosinone	1.211	495	439	493	601	3.239	1.288	527
60	Latina	1.559	586	663	745	828	4.381	1.591	474
61	Rieti	723	156	260	303	504	1.946	723	156
62	Roma	1.738	1.738	1.278	1.378	2.910	10.887	3.205	1.646
63	Viterbo	2.412	1.022	870	963	1.545	6.812	1.817	775

TRIBUTI ASSICURATIVI
di lire)

Numero d'ordine	CERCOSCRIZIONI	1941				1942						Numero d'ordine
		Tubercolosi	Nuzialità e natalità	Assegni familiari	TOTALE	Assistenza malattie	Invalidità e vecchiaia	Tubercolosi	Nuzialità e natalità	Assegni familiari	Totale	
1	Alessandria	725	798	3.541	7.721	1.740	846	620	662	3.641	7.509	1
2	Aosta	79	84	516	1.038	140	76	48	50	321	635	2
3	Asti	261	298	1.092	2.619	639	249	223	256	842	2.209	3
4	Cuneo	630	695	2.652	6.326	1.647	673	567	590	2.725	6.202	4
5	Novara	581	589	4.958	8.670	1.569	937	572	584	4.890	8.552	5
6	Torino	486	525	3.181	6.145	1.030	487	378	408	2.396	4.699	6
7	Vercelli	1.101	1.180	8.701	15.385	2.531	1.405	982	1.050	7.845	13.813	7
8	Genova	130	148	575	1.358	305	141	102	115	519	1.182	8
9	Imperia	132	150	905	1.660	297	140	122	139	829	1.527	9
10	La Spezia	122	146	145	861	309	100	112	132	145	798	10
11	Savona	139	164	569	1.419	258	116	92	106	342	914	11
12	Bergamo	550	627	1.100	4.105	1.533	308	551	625	1.152	4.169	12
13	Brescia	1.146	862	11.021	19.639	4.312	2.732	1.286	1.023	11.103	20.456	13
14	Como	118	118	979	1.813	257	163	81	79	702	1.282	14
15	Cremona	1.132	706	13.783	24.155	5.267	3.323	1.136	708	13.847	24.281	15
16	Mantova	4.537	1.566	12.305	22.540	4.707	2.645	1.609	1.638	12.986	23.585	16
17	Milano	2.180	1.995	21.330	36.594	6.724	4.408	2.238	2.092	21.355	36.817	17
18	Pavia	2.212	2.309	18.228	33.032	6.262	3.757	2.139	2.208	17.853	32.219	18
19	Sondrio	60	67	434	853	104	65	33	36	228	466	19
20	Varese	76	77	654	1.204	234	154	72	70	654	1.184	20
21	Bolzano	293	250	3.171	5.284	527	335	166	149	1.660	2.837	21
22	Trento	275	313	1.417	3.146	631	303	222	245	1.121	2.522	22
23	Belluno	90	106	140	602	239	40	88	102	175	644	23
24	Padova	797	796	6.365	11.718	2.278	1.319	762	760	6.081	11.200	24
25	Rovigo	1.435	1.550	6.596	15.442	4.468	2.446	1.684	1.840	8.316	18.754	25
26	Treviso	924	1.090	1.527	6.264	2.658	400	1.043	1.226	1.677	7.004	26
27	Udine	908	1.061	2.275	7.280	2.384	474	856	1.002	1.935	6.651	27
28	Venezia	1.393	1.573	5.812	13.621	3.397	1.089	1.302	1.467	5.115	12.370	28
29	Verona	1.527	1.674	9.185	18.310	3.702	1.672	1.383	1.517	8.385	16.589	29
30	Vicenza	588	640	3.699	7.510	1.448	657	503	551	2.964	6.123	30
31	Carnaro (Fiume)	28	30	239	428	38	23	13	14	110	198	31
32	Gorizia	83	88	448	949	211	77	78	87	111	564	32
33	Istria (Pola)	135	158	463	1.266	375	154	134	156	495	1.314	33
34	Trieste	127	136	792	1.588	375	164	134	145	759	1.577	34
35	Zara	1	1	6	11	6	4	2	20	33	35	
36	Bologna	2.525	2.905	9.693	23.730	6.510	1.960	2.473	2.867	9.792	23.602	36
37	Ferrara	1.895	2.101	7.509	19.506	4.984	2.639	1.806	2.001	7.155	18.585	37
38	Forlì	1.624	1.932	4.459	10.466	4.299	1.784	1.501	1.784	1.827	9.882	38
39	Modena	1.419	1.655	2.525	9.946	3.625	823	1.404	1.615	3.004	10.471	39
40	Parma	970	957	5.595	11.672	2.576	1.240	856	827	5.490	10.979	40
41	Piacenza	1.013	1.035	7.672	14.149	2.781	1.494	985	1.008	7.326	13.594	41
42	Ravenna	1.401	1.621	3.671	11.412	3.394	933	1.297	1.498	3.235	10.357	42
43	Reggio nell'Emilia	939	1.045	2.936	9.227	2.592	718	973	1.080	3.389	8.752	43
44	Arezzo	1.277	1.519	959	7.268	313	61	122	144	116	756	44
45	Firenze	1.967	2.333	1.688	11.917	3.067	248	1.226	1.450	1.048	7.039	45
46	Grosseto	599	703	1.938	5.295	5.469	515	2.050	2.428	1.972	12.434	46
47	Livorno	505	607	375	2.907	1.736	503	708	2.205	5.762	47	
48	Lucca	426	505	430	2.658	878	119	324	382	441	2.144	48
49	Massa-Carrara	148	176	96	854	1.131	171	427	507	421	2.657	49
50	Pisa	1.022	1.209	1.430	6.790	2.682	336	1.125	1.125	6.267	50	
51	Pistoia	543	648	564	3.234	1.293	97	518	618	392	2.918	51
52	Siena	1.369	1.625	1.685	8.864	3.518	370	1.254	1.490			

Segue: TAV. 212. — CON

(Migliaia

TRIBUTI ASSICURATIVI

di lire)

Numero d'ordine	CIRCOSCRIZIONI	1940								1941				1942						Numero d'ordine
		Assistenza malattie	Invalità e vecchiaia	Tubercolosi	Nuzialità e natalità	Assegni familiari	Totale	Assistenza malattie	Invalità e vecchiaia	Tubercolosi	Nuzialità e natalità	Assegni familiari	TOTALE	Assistenza malattie	Invalità e vecchiaia	Tubercolosi	Nuzialità e natalità	Assegni familiari	Totale	
64	Campobasso	1.340	688	461	498	1.044	4.031	1.064	507	382	435	2.038	4.426	704	328	253	286	1.362	2.933	64
65	Chieti	723	91	253	301	25	1.393	642	97	252	301	82	1.374	646	101	253	303	66	1.369	65
66	L'Aquila	507	276	169	173	423	1.548	449	256	152	170	1.146	2.173	323	177	110	125	731	1.466	66
67	Pescara	629	91	255	299	54	1.328	601	7	294	260	39	1.201	633	131	242	277	313	1.596	67
68	Teramo	1.626	168	751	760	142	3.447	1.736	183	664	787	467	3.837	1.510	129	606	727	207	3.179	68
69	Avellino	707	321	262	292	440	2.022	604	224	226	256	688	1.998	261	121	94	106	285	967	69
70	Benevento	745	339	276	300	611	2.271	643	224	250	289	1.162	2.568	472	161	180	207	801	1.821	70
71	Napoli	4.813	2.915	1.693	1.822	6.406	17.649	2.115	1.353	793	914	5.441	10.616	1.931	1.260	724	834	5.003	9.752	71
71	Salerno	1.975	1.021	697	753	1.599	6.045	876	444	316	357	1.624	3.617	827	444	292	318	1.739	3.620	72
73	Bari	6.297	3.454	2.147	2.295	5.318	19.511	5.500	2.979	2.010	2.351	13.090	25.930	4.574	2.483	1.662	1.941	10.558	21.218	73
74	Brindisi	1.853	980	649	690	1.586	5.758	2.319	1.243	850	989	5.299	10.700	2.164	1.161	792	924	4.900	9.941	74
75	Foggia	5.634	2.748	2.065	2.269	5.369	18.085	5.325	2.840	2.013	2.224	15.351	27.753	4.877	2.587	1.855	2.046	13.972	25.337	75
76	Ionio (Taranto)	1.873	983	641	683	1.584	5.764	4.036	2.094	1.419	1.665	5.395	14.609	1.672	922	592	680	3.503	7.369	76
77	Lecce	2.997	1.434	1.078	1.163	2.348	9.020	2.070	991	756	881	4.620	9.318	3.838	1.987	1.339	1.570	5.050	13.784	77
78	Matera	1.879	1.062	619	654	1.684	5.898	1.729	1.081	577	602	5.059	9.048	1.566	986	520	536	4.630	8.238	78
79	Potenza	1.291	655	438	474	971	3.829	1.292	655	454	502	2.964	5.867	1.061	601	357	377	2.525	4.921	79
80	Catanzaro	1.600	877	537	576	1.299	4.889	1.761	1.032	606	668	4.340	8.407	1.449	854	497	545	3.604	6.949	80
81	Cosenza	1.715	814	598	660	1.153	4.940	1.878	936	665	747	3.655	7.881	1.671	840	592	666	3.293	7.062	81
82	Reggio di Calabria	2.218	1.221	745	798	1.639	6.621	2.166	1.152	772	902	4.333	9.325	1.648	864	583	679	2.883	6.657	82
83	Agrigento	3.227	1.570	1.103	1.200	2.337	9.437	2.339	1.037	838	993	4.148	9.355	2.192	959	781	926	3.786	8.644	83
84	Caltanissetta	1.651	696	573	649	694	4.263	1.557	306	607	723	1.351	4.546	1.207	439	442	917	3.550	84	
85	Catania	4.712	2.612	1.537	1.648	3.741	14.250	4.642	2.545	1.623	1.914	10.619	21.343	3.296	1.681	1.164	1.380	6.136	13.657	85
86	Enna	1.237	350	473	550	278	2.888	1.547	541	566	670	1.291	4.615	918	314	333	397	710	2.672	86
87	Messina	1.560	729	560	601	1.421	4.861	1.313	664	470	553	1.267	5.167	2.602	1.159	830	948	3.871	9.410	87
88	Palermo	3.179	1.508	1.109	1.215	2.212	9.223	2.084	911	748	863	3.546	8.132	1.839	788	671	769	2.966	7.033	88
89	Ragusa	591	233	225	248	367	1.664	1.091	490	400	469	2.320	4.770	793	344	291	341	1.555	3.324	89
90	Siracusa	2.187	1.203	730	771	1.890	6.781	2.100	1.150	740	869	4.698	9.557	1.906	1.035	672	789	4.145	8.547	90
91	Trapani	3.478	1.944	1.105	1.189	2.668	10.384	2.395	1.281	821	979	4.853	10.329	2.058	1.084	708	844	4.035	8.729	91
92	Cagliari	1.302	689	439	469	1.063	3.962	1.479	668	528	601	2.908	6.184	828	456	218	293	1.784	3.639	92
93	Nuoro	1.209	693	378	400	984	3.664	760	488	240	253	2.100	3.841	688	450	216	220	1.951	3.525	93
94	Sassari	853	409	305	328	673	2.568	2.323	1.300	826	925	6.252	11.626	1.920	1.079	675	741	5.165	9.580	94
1	Piemonte	10.982	5.188	3.932	4.242	8.743	33.087	10.388	4.843	3.863	4.169	24.641	47.904	9.296	4.673	3.390	3.600	22.660	43.619	1
2	Liguria	1.252	523	448	497	769	3.489	1.418	555	523	608	2.194	5.298	1.169	497	428	492	1.835	4.421	2
3	Lombardia	29.603	15.524	9.287	9.929	22.149	86.492	29.216	17.547	9.011	8.327	79.834	143.935	29.400	17.555	9.145	8.479	79.880	144.459	3
4	Venezia Tridentina	2.298	1.140	771	853	1.849	6.911	1.712	999	568	563	4.588	8.430	1.158	388	394	2.781	5.359	4	
5	Veneto	20.460	7.648	7.157	7.923	11.456	54.644	20.809	8.187	7.662	8.490	35.599	80.747	20.574	8.027	7.621	8.465	34.648	79.335	5
6	Venezia Giulia e Zara	1.080	477	377	415	680	3.029	1.051	456	374	413	1.948	4.242	1.005	422	361	1.495	3.686	6	
7	Emilia	27.956	9.967	11.787	13.145	13.633	76.488	32.004	10.452	11.786	13.251	41.615	109.108	30.761	10.278	11.295	12.680	41.208	106.222	7
8	Toscana	19.350	2.094	6.875	8.162	2.928	39.409	12.283	2.158	7.856	9.325	9.165	49.787	20.087	2.420	7.483	8.852	9.247	48.089	8
9	Marche	11.954	522	4.525	5.383	588	22.972	12.459	495	4.681	5.597	1.853	25.085	11.301	547	4.271	5.118	1.579	22.816	9
10	Umbria	7.510	855	2.755	3.232	1.158	15.510	6.354	358	2.340	2.783	1.398	13.233	6.220	391	2.269	1.188	12.766	10	
11	Lazio	9.488	3.997	3.882	6.388	3.510	27.265	8.624	3.578	3.194	3.626	15.249	34.271	7.959	3.204	2.606	2.926	12.943	29.638	11
12	Abruzzi e Molise	4.825	1.314	1.889	2.031	1.688	11.747	4.492	1.050	1.744	1.953	3.772	13.011	3.816	1.464	1.718	2.679	10.543	12	
13	Campania	8.240	4.596	2.928	3.167	9.056	27.987	4.238	2.245	1.585	1.816	8.915	18.799	3.491	1.986	1.290	1.465	7.822	16.060	13
14	Puglie	18.654	9.599	6.580	7.100	16.205	58.138	19.250	10.147	7.048	8.110	43.755	88.310	17.125	9.140	6.240	7.161	37.983	77.649	14
15	Lucania	3.170	1.717	1.057	1.128	2.655	9.727	3.021	1.736	1.031	1.104	8.023	14.915	2.627	877	913	7.155	13.159	15	
16	Calabria	5.533	2.912	1.880	2.034	4.091	16.450	5.805	3.120	2.043	2.317	12.328	25.613	4.768	2.558	1.672	1.890	9.780	20.668	16
17	Sicilia	21.822	10.845	7.405	8.071	15.608	63.751	19.048	8.927	6.813	8.033	34.993	77.814	16.811	7.803	6.939	28.121	65.566	17	
18	Sardegna	3.364	1.791	1.122	1.197	2.720	10.194	4.562	2.456	1.594	1.779	11.260	21.651	3.436	1.985	1.169	1.254	8.900	16.744	18
1	ITALIA SETTENTRIONALE	93.631	40.467	33.759	37.004	59.279	264.140	96.598	43.039	33.787	35.821	190.419	399.664	93.363	42.090	32.628	34.513	184.507	387.101	1
2	ITALIA CENTRALE	48.302	7.468	17.665	20.659	11.062	105.156	48.720	6.589	18.071	21.331	27.665	122.376	45.567	6.562	16.629	19.594	24.957	113.309	2
3	ITALIA MERIDIONALE	40.422	20.138	14.334	15.460	33.695	124.049	36.806	18.298	13.451	15.300	76.793	160.648	31.827	16.137	11.543	13.147	65.425	138.079	3
4	ITALIA INSULARE	25.186	12.636	8.527	9.268	18.328	73.945	23.610	11.383	8.407	9.812	46.253	99.465	20.247	9.788	7.061	8.193	37.021	82.310	4
	IN COMPLESSO	207.541	80.709	74.285	82.391	122.														

C. — Contributi sindacali

TAV. 213. — AMMONTARE DEI CONTRIBUTI (*)

(Migliaia di lire)

CIRCOSCRIZIONI	1940			1941			1942		
	IN TOTALE	di cui a favore della Confederazione		In totale	di cui a favore della Confederazione		In totale	di cui a favore della Confederazione	
		Agricol- tori	Lavora- tori dell'agri- cultura		Agricol- tori	Lavora- tori dell'agri- cultura		Agricol- tori	Lavora- tori dell'agri- cultura
Alessandria	3.434	1.520	438	4.753	1.678	1.421	4.880	1.723	1.459
Aosta	1.313	634	132	1.696	599	507	1.378	487	412
Asti	1.721	875	158	2.408	850	720	2.208	779	660
Cuneo	4.797	2.214	525	5.757	2.032	1.721	5.633	1.988	1.684
Novara	2.304	866	376	3.014	1.064	901	2.861	1.010	855
Torino	4.254	1.933	504	5.421	1.904	1.613	4.568	1.613	1.366
Vercelli	3.053	1.100	482	4.928	1.740	1.473	4.581	1.617	1.370
Genova	974	467	61	1.350	476	404	1.210	427	362
Imperia	755	378	66	1.012	357	303	973	344	291
La Spezia	633	267	108	608	215	182	533	188	159
Savona	806	380	81	1.084	383	324	860	304	257
Bergamo	2.188	847	356	3.039	1.073	909	2.890	1.020	864
Brescia	4.829	1.665	830	6.971	2.461	2.084	6.777	2.392	2.026
Como	1.271	615	65	1.823	643	545	1.344	475	402
Cremona	3.929	1.249	764	6.321	2.231	1.890	6.341	2.238	1.896
Mantova	5.551	1.900	1.003	7.700	2.718	2.302	7.986	2.819	2.388
Milano	7.335	2.473	1.216	11.252	3.972	3.364	11.188	3.949	3.345
Pavia	5.732	1.871	1.131	8.996	3.176	2.690	8.682	3.065	2.596
Sondrio	563	313	29	743	262	222	471	166	141
Varese	549	261	30	843	297	252	827	292	247
Bolzano	1.346	571	268	1.735	612	519	810	286	242
Trento	1.562	771	178	1.915	676	572	1.487	525	445
Belluno	578	290	55	773	273	231	601	212	180
Padova	3.606	1.447	496	5.519	1.948	1.650	5.270	1.860	1.576
Rovigo	3.598	1.209	691	5.487	1.937	1.641	5.988	2.114	1.790
Treviso	4.443	1.788	647	6.016	2.124	1.799	6.385	2.254	1.909
Udine	4.462	1.903	626	6.328	2.234	1.892	6.346	2.240	1.897
Venezia	4.524	1.605	857	6.418	2.266	1.919	6.470	2.284	1.934
Verona	5.210	1.916	906	7.118	2.513	2.128	6.565	2.317	1.963
Vicenza	2.737	1.189	356	3.845	1.357	1.150	3.371	1.190	1.008
Carnaro (Fiume)	186	94	18	248	87	74	141	50	42
Gorizia	835	441	55	1.155	408	345	835	441	55
Istria (Pola)	1.538	955	112	1.474	520	441	1.501	530	449
Trieste	497	217	78	644	227	193	633	223	189
Zara	53	30	1	72	25	22	62	22	19
Bologna	7.254	2.310	1.822	8.821	3.114	2.637	9.369	3.307	2.801
Ferrara	5.347	1.711	1.127	7.360	2.598	2.201	7.146	2.522	2.137
Forlì	4.648	1.467	1.259	5.958	2.103	1.782	6.616	2.336	1.978
Modena	4.991	1.694	1.094	6.521	2.302	1.950	6.935	2.448	2.074
Parma	4.071	1.498	727	5.508	1.944	1.647	5.085	1.795	1.520
Piacenza	3.313	1.192	594	4.835	1.707	1.446	4.639	1.638	1.387
Ravenna	3.958	1.256	1.035	5.421	1.914	1.621	4.892	1.727	1.463
Reggio nell'Emilia	3.645	1.349	697	5.004	1.766	1.496	5.453	1.925	1.630
Arezzo	4.329	1.380	1.140	4.655	1.643	1.392	609	215	182
Firenze	4.783	1.461	1.329	6.212	2.193	1.858	5.096	1.799	1.524
Grosseto	1.852	594	485	2.519	889	753	6.178	2.181	1.847
Livorno	1.044	335	276	1.401	495	419	2.725	962	815
Lucca	1.218	485	228	1.562	551	467	1.635	577	489
Massa-Carrara	429	190	64	623	220	186	1.704	601	509
Pisa	2.361	741	632	3.174	1.120	949	3.542	1.250	1.059
Pistoia	1.422	514	310	1.844	651	551	1.838	649	549
Siena	4.172	1.262	1.168	5.477	1.933	1.638	6.247	2.205	1.868
Ancona	3.277	1.007	920	4.313	1.523	1.290	4.795	1.693	1.434
Ascoli Piceno	2.845	926	749	4.324	1.527	1.293	4.009	1.415	1.199
Macerata	3.107	996	836	4.069	1.436	1.217	3.626	1.280	1.084
Pesaro e Urbino	2.805	918	723	3.738	1.319	1.118	4.415	1.558	1.320
Perugia	5.004	1.672	1.298	6.633	2.341	1.983	7.492	2.645	2.240
Terni	2.028	681	500	2.199	776	657	2.321	819	694
Frosinone	2.442	1.152	256	3.145	1.110	940	3.000	1.059	897
Latina	1.595	504	500	1.905	673	570	1.793	633	536
Rieti	1.483	524	443	1.483	524	443	1.352	477	404
Roma	4.117	1.499	803	5.004	1.766	1.496	4.418	1.560	1.321
Viterbo	2.662	941	566	2.800	988	837	2.746	969	821

(*) Vi sono compresi, oltre i contributi soprasmpecificati a favore delle Confederazioni degli agricoltori e dei lavoratori dell'agricoltura, anche i contributi a favore del Partito nazionale fascista, dell'Esposizione universale di Roma e dell'Ente nazionale della cooperazione.

Segue: TAV. 213. — AMMONTARE DEI CONTRIBUTI (*)

(Migliaia di lire)

CIRCOSCRIZIONI	1940			1941			1942		
	IN TOTALE	di cui a favore della Confederazione		in totale	di cui a favore della Confederazione		In totale	di cui a favore della Confederazione	
		Agricol- tori	Lavora- tori dell'agri- cultura		Agricol- tori	Lavora- tori dell'agri- cultura		Agricol- tori	Lavora- tori dell'agri- cultura
Campobasso.	2.242	1.010	270	3.125	1.103	934	2.038	719	609
Chieti	1.832	910	173	2.349	829	702	2.073	732	620
L'Aquila	1.663	852	108	2.324	820	695	1.266	447	379
Pescara	1.101	494	173	1.340	467	395	1.365	482	408
Teramo	1.548	546	364	1.980	699	592	1.928	681	577
Avellino	2.260	1.096	173	2.843	1.003	850	1.602	566	479
Benevento	2.109	992	191	2.890	1.020	864	2.415	852	722
Napoli	6.190	2.433	789	8.053	2.843	2.408	7.445	2.628	2.226
Salerno	3.685	1.598	441	3.930	1.397	1.183	3.523	1.243	1.053
Bari	6.524	2.427	1.253	7.956	2.808	2.379	7.161	2.528	2.141
Brindisi	1.677	283	440	3.153	1.113	943	3.120	1.101	933
Foggia	6.340	2.242	1.145	8.733	3.083	2.611	7.673	2.709	2.294
Jonio (Taranto)	2.377	914	435	5.225	1.860	1.576	2.693	951	805
Lecce	4.184	1.414	936	3.038	1.072	908	5.014	2.005	1.699
Matera	2.544	1.021	357	3.145	1.110	940	3.008	1.062	899
Potenza	1.851	1.187	277	3.533	1.247	1.057	2.536	895	758
Catanzaro	2.153	831	315	3.247	1.146	971	2.835	1.001	848
Cosenza	2.057	820	355	2.772	979	829	2.341	826	700
Reggio di Calabria	1.673	607	359	2.251	795	673	1.607	567	481
Agrigento	3.401	1.200	681	3.693	1.304	1.104	3.440	1.214	1.029
Caltanissetta	1.869	656	388	2.557	903	764	2.366	835	707
Catania	3.813	1.224	912	4.698	1.729	1.465	4.364	1.540	1.305
Enna	2.311	821	428	3.342	1.180	999	1.963	693	587
Messina	2.257	842	485	2.171	766	649	3.371	1.190	1.008
Palermo	3.804	1.358	800	4.094	1.445	1.224	3.909	1.380	1.169
Ragusa	1.148	405	228	1.647	581	492	1.460	515	436
Siracusa	2.119	722	453	2.676	945	800	2.468	871	738
Trapani	2.923	979	673	2.951	1.042	882	2.747	970	821
Cagliari	2.162	875	306	2.734	965	817	1.817	641	543
Nuoro	1.474	562	236	1.919	677	574	1.874	661	560
Sassari	1.977	882	238	2.991	1.058	896	2.442	952	806
Piemonte	20.876	9.142	2.615	27.977	9.867	8.356	26.109	9.217	7.806
Liguria	3.168	1.492	316	4.054	1.431	1.213	3.576	1.263	1.069
Lombardia	31.947	11.194	5.424	47.688	16.833	14.258	46.506	16.416	13.905
Venezia Tridentina	2.908	1.342	446	3.650	1.288	1.091	2.297	811	687
Veneto	29.158	11.347	4.634	41.504	14.652	12.410	40.996	14.471	12.257
Venezia Giulia e Zara	3.109	1.737	264	3.593	1.267	1.075	3.172	1.266	754
Emilia	37.227	12.477	8.355	49.428	17.448	14.780	50.135	17.698	14.990
Toscana	21.610	6.962	5.632	27.467	9.695	8.213	29.574	10.439	8.842
Marche	12.034	3.847	3.228	16.444	5.805	4.918	16.845	5.946	5.037
Umbria	7.032	2.353	1.798	8.832	3.117	2.640	9.813	3.464	2.934
Lazio	12.299	4.620	2.568	14.337	5.061	4.286	13.309	4.698	3.979
Abruzzi e Molise	8.386	3.812	1.088	11.118	3.918	3.318	8.670	3.061	2.593
Campania	14.244	6.119	1.594	17.716	6.263	5.305	14.985	5.289	4.480
Puglia	21.102	7.280	4.209	28.105	9.936	8.417	25.661	9.294	7.872
Lucania	5.195	2.208	634	6.678	2.357	1.997	5.544	1.957	1.657
Calabria	5.883	2.258	1.029	8.270	2.920	2.473	6.783	2.394	2.029
Sicilia	23.645	8.207	5.048	28.029	9.895	8.379	26.088	9.208	7.800
Sardegna	5.613	2.319	780	7.644	2.700	2.287	6.133	2.254	1.909
ITALIA SETTENTRIONALE	128.393	48.731	22.054	177.894	62.786	53.183	172.791	61.142	51.468
ITALIA CENTRALE	52.975	17.782	13.226	67.080	23.678	20.057	69.541	24.547	20.792
ITALIA MERIDIONALE	54.810	21.677	8.554	71.887	25.394	21.510	61.643	21.995	18.631
ITALIA INSULARE	29.258	10.526	5.828	35.673	12.595	10.666	32.221	11.462	9.709
IN COMPLESSO	265.436	98.716	49.862	352.534	124.453	105.416	336.186	119.146	100.800

(*) Vedasi nota (*) a pagina precedente.

XVIII. — TRIBUTI

TAV. 214. — IMPOSTA FONDIARIA

a) Ruoli principali e suppletivi dell'anno 1939 e degli anni precedenti
(Migliaia di lire)

CIRCOSCRIZIONI	NUMERO ARTI- COLI DI RUOLO		REDDITO IMPONIBILE		IMPOSTA ERARIALE		SOVRIMPOSTA		ADDI- ZIONALE ENTE COMU- NALE ASSI- STENZA	AGGI- DI RISCO- SIONE (a)	TOTALE GENERALE CORRI- SPON- DENTE AL CARICO DI RUOLO
	DEMANIO Asse Ec- clesiastico Ferrovie e Foreste Azienda Postele- grafonica Azienda Monopoli	ALTRI CONTRI- BUENTI	DEMANIO Asse Ec- clesiastico Ferrovie e Foreste Azienda Postele- grafonica Azienda Monopoli	ALTRI CONTRI- BUENTI	DEMANIO Asse Ec- clesiastico Ferrovie e Foreste Azienda Postele- grafonica Azienda Monopoli	ALTRI CONTRI- BUENTI	PROVIN- CIALE	COMU- NALE			
Alessandria	158	175.075	137	27.613	14	2.761	6.581	10.328	393	433	20.496
Aosta	111	196.038	14	7.642	1	764	2.554	2.673	120	208	6.319
Asti	58	109.836	55	18.376	6	1.835	4.651	6.913	267	302	13.968
Cuneo	195	273.424	98	34.707	10	3.471	14.368	12.751	609	752	31.951
Novara	128	156.442	131	16.322	13	1.619	6.063	4.236	236	260	12.414
Torino	208	275.087	134	28.977	13	2.898	2.940	7.019	256	368	13.481
Vercelli	79	147.741	61	22.988	6	2.299	6.031	6.246	292	289	15.157
Genova	115	90.525	178	7.192	18	719	3.002	2.568	123	191	6.603
Imperia	142	109.263	30	4.790	3	479	1.963	1.856	85	182	4.565
La Spezia	36	45.057	35	3.440	3	344	1.461	1.430	64	119	3.418
Savona	47	57.875	79	4.271	8	427	1.927	1.873	82	135	4.444
Bergamo	66	91.621	44	16.083	4	1.607	6.260	7.183	301	347	15.698
Brescia	139	114.695	82	30.075	8	3.007	6.360	12.739	442	475	23.023
Como	131	134.141	24	8.512	3	853	3.858	3.591	165	209	8.676
Cremona	101	23.733	77	29.612	7	2.961	7.319	13.123	467	460	24.330
Mantova	177	43.118	234	32.437	23	3.243	8.499	15.300	532	513	28.087
Milano	263	80.056	256	45.523	26	4.553	5.973	17.445	557	550	29.078
Pavia	171	116.934	95	34.993	10	3.500	9.666	13.071	525	463	27.225
Sondrio	53	142.276	7	2.803	1	281	1.267	1.321	57	134	3.060
Varese	71	106.628	33	7.416	3	741	2.991	2.761	130	146	6.769
Bolzano	259	44.740	89	8.963	9	897	3.089	4.015	150	331	8.482
Trento	286	170.345	113	9.944	11	994	4.536	4.542	200	417	10.689
Belluno	87	108.692	73	4.052	7	405	1.861	1.840	81	186	4.373
Padova	368	71.670	210	23.982	21	2.399	7.309	12.131	433	581	22.853
Rovigo	138	41.025	178	21.433	18	2.143	6.555	10.550	381	596	20.225
Treviso	163	96.072	143	20.564	14	2.056	6.676	10.222	379	545	19.878
Udine	338	304.120	211	28.403	21	2.840	8.651	12.613	481	781	25.366
Venezia	152	30.129	169	17.471	17	1.740	6.466	8.200	320	580	17.306
Verona	177	88.675	146	24.700	15	2.471	8.850	13.062	485	670	25.538
Vicenza	201	116.540	98	21.462	10	2.146	7.837	9.936	397	627	20.943
Carnaro (Fiume)	20	21.064	41	1.645	4	165	540	556	25	66	1.352
Gorizia	130	59.508	432	6.569	43	657	2.950	2.575	117	318	6.617
Istria (Pola)	98	113.230	107	7.843	11	784	2.394	3.778	137	475	7.568
Trieste	107	35.408	114	3.552	11	355	564	1.257	42	105	2.323
Zara	4	3.872	1	265	..	26	27	26	2	5	86
Bologna	142	38.767	182	33.034	18	3.303	9.129	16.460	576	626	30.094
Ferrara	150	19.094	145	20.993	14	2.030	7.836	11.906	432	699	22.903
Forlì	85	40.127	78	16.569	8	1.657	7.382	12.725	424	696	22.884
Modena	54	56.213	95	21.347	10	2.135	9.588	10.548	443	531	23.245
Parma	72	70.590	87	23.191	8	2.180	8.005	10.917	368	541	22.011
Piacenza	32	64.483	39	14.241	4	1.419	4.494	6.735	253	286	13.187
Ravenna	107	18.790	152	21.250	15	2.125	6.403	11.313	392	469	20.702
Reggio nell'Emilia	50	56.598	42	19.978	4	1.998	8.698	10.049	414	492	21.651
Arezzo	35	42.395	118	11.252	12	1.125	5.029	6.097	243	358	12.852
Firenze	88	50.511	235	18.034	24	1.803	6.824	9.235	353	498	18.713
Grosseto	46	37.662	456	12.837	40	1.015	3.704	3.762	170	301	8.952
Livorno	79	19.071	120	3.084	12	308	1.170	1.495	58	130	3.161
Lucca	62	108.450	88	6.816	9	682	3.114	3.517	144	341	7.798
Massa-Carrara	36	74.566	11	3.321	1	332	1.503	1.632	69	179	3.715
Pisa	108	34.875	340	9.336	34	934	3.880	4.354	182	302	9.652
Pistoia	38	42.238	57	5.321	6	532	2.273	2.852	113	205	5.975
Sienna	38	22.539	46	10.749	5	1.075	4.869	5.829	237	330	12.340
Ancona	52	33.772	33	14.028	3	1.403	5.053	7.159	272	383	14.270
Ascoli Piceno	51	48.332	17	8.795	2	879	3.959	5.011	197	351	10.397
Macerata	35	47.638	16	11.333	2	1.133	4.797	6.145	241	317	12.633
Pesaro e Urbino	57	38.970	31	10.557	3	1.056	4.775	7.184	260	470	13.745
Perugia	59	93.678	62	20.804	6	2.081	10.015	11.298	467	764	24.625
Terni	48	34.040	30	6.561	3	656	2.676	3.101	129	252	6.814
Frosinone	296	191.190	59	18.993	6	1.904	8.748	8.312	378	1.009	20.351
Latina	104	69.500	130	10.400	16	1.066	3.513	5.058	177	518	10.332
Rieti	85	77.252	30	7.461	3	746	3.378	3.524	153	430	8.231
Roma	144	130.843	1.449	31.801	89	3.176	8.933	16.039	551	1.166	29.865
Viterbo	56	57.490	43	16.036	4	1.604	4.878	6.863	265	607	14.217

(a) Devoluti alla provincia ed al comune.

Segue : Tav. 214. — IMPOSTA FONDIARIA

Segue : a) Ruoli principali e suppletivi dell'anno 1939 e degli anni precedenti

(Migliaia di lire)

CIRCOSCRIZIONI	NUMERO ARTICOLI DI RUOLO		REDDITO IMPONIBILE		IMPOSTA ERARIALE		SOVRIMPOSTA		ADDIZIONALE ENTE COMUNALE ASSISTENZA	AGGIUNTE DI RISCOSSIONI (a)	TOTALE GENERALE CORRISPONDENTE AL CARICO DI RUOLO
	DEMANIO Asse Ecclesiastico Ferrovie e Foreste Azienda Postelegrafonica Azienda Monopoli	ALTRI CONTRIBUTI BUENTI	DEMANIO Asse Ecclesiastico Ferrovie e Foreste Azienda Postelegrafonica Azienda Monopoli	ALTRI CONTRIBUTI BUENTI	DEMANIO Asse Ecclesiastico Ferrovie e Foreste Azienda Postelegrafonica Azienda Monopoli	ALTRI CONTRIBUTI BUENTI	PROVINCIALE	COMUNALE			
Campobasso	92	239.616	61	12.591	6	1.299	5.942	5.180	247	772	13.440
Chieti	35	161.118	24	11.226	3	1.123	5.084	5.672	237	635	12.751
L'Aquila	221	236.050	52	9.271	5	927	4.205	5.169	206	628	11.135
Pescara	83	64.853	24	4.813	2	482	2.151	2.261	97	247	5.238
Teramo	46	54.989	16	7.333	2	733	2.490	3.939	143	367	7.672
Avellino	116	165.159	38	16.733	4	1.663	6.137	6.358	282	691	15.131
Benevento	47	147.588	40	14.486	4	1.447	5.623	6.354	268	672	14.364
Napoli	305	214.263	690	56.057	69	5.606	16.975	20.992	856	2.289	46.718
Salerno	217	219.096	415	23.334	41	2.333	8.519	8.870	393	1.080	21.195
Bari	84	241.110	141	41.579	19	4.158	10.333	22.467	739	1.435	39.132
Brindisi	34	73.695	29	13.948	3	1.395	3.672	6.359	223	604	12.253
Foggia	118	127.312	354	34.690	35	3.469	8.898	16.286	573	1.175	30.401
Ionio (Taranto)	58	76.804	124	12.578	13	1.258	4.964	6.038	243	589	13.092
Lecce	78	124.863	28	21.122	3	2.078	6.213	9.443	349	915	18.998
Matera	103	68.785	137	8.197	14	820	3.341	3.749	156	411	8.477
Potenza	197	192.732	80	10.213	8	1.021	4.127	4.062	183	580	9.973
Catanzaro	255	177.162	148	13.915	22	1.394	5.425	7.717	276	949	15.761
Cosenza	165	170.686	179	14.078	17	1.356	5.640	6.433	268	887	14.584
Reggio di Calabria	225	158.634	120	8.906	12	890	4.234	4.881	194	646	10.845
Agrigento	69	127.665	49	11.667	5	1.166	4.978	7.168	265	769	14.345
Caltanissetta	41	65.918	24	7.267	3	727	3.314	3.795	152	502	8.490
Catania	40	152.663	56	24.078	6	2.407	9.428	10.967	455	1.262	24.519
Enna	26	91.139	19	10.882	2	1.088	4.946	5.080	218	591	11.923
Messina	168	246.856	91	15.279	8	1.335	6.085	6.365	274	832	14.891
Palermo	156	292.016	211	30.420	21	3.042	10.011	13.556	526	1.556	28.691
Ragusa	22	58.465	23	7.011	2	701	3.423	5.226	184	500	10.034
Siracusa	33	63.897	44	16.746	4	1.675	5.708	9.285	332	870	17.871
Trapani	43	145.368	39	13.783	4	1.379	4.300	8.282	278	869	15.108
Cagliari	291	168.079	165	14.736	28	1.474	4.864	5.649	240	837	13.064
Nuoro	100	80.554	69	6.557	7	726	3.306	3.119	141	471	7.763
Sassari	137	70.775	175	12.437	17	1.240	4.407	5.764	225	676	12.312
Piemonte	937	1.333.643	630	156.625	63	15.647	43.188	50.166	2.173	2.612	113.786
Liguria	340	302.720	322	19.693	32	1.969	8.353	7.727	354	627	19.030
Lombardia	1.172	853.202	852	207.454	85	20.746	52.193	86.534	3.176	3.297	165.946
Venezia Tridentina	545	215.085	202	18.907	20	1.891	7.625	8.557	350	748	19.171
Veneto	1.624	856.923	1.228	162.067	123	16.200	54.205	78.554	2.957	4.566	156.482
Venezia Giulia e Zara	359	233.082	695	19.874	69	1.987	6.475	8.192	323	969	17.946
Emilia	692	364.662	820	170.603	81	16.847	61.535	90.653	3.302	4.340	176.677
Toscana	530	432.307	1.471	80.750	143	7.806	32.366	38.773	1.569	2.644	83.158
Marche	195	168.712	97	44.713	10	4.471	18.584	25.499	970	1.521	51.045
Umbria	107	127.718	92	27.365	9	2.737	12.691	14.399	596	1.016	31.439
Lazio	685	526.275	1.711	84.691	118	8.496	29.450	39.796	1.524	3.730	82.996
Abruzzi e Molise	477	756.626	177	45.234	18	4.564	19.872	22.221	930	2.649	50.236
Campania	685	746.106	1.183	110.580	118	11.049	37.254	42.574	1.799	4.732	97.408
Puglie	372	643.784	676	123.917	73	12.358	34.080	60.593	2.127	4.718	113.876
Lucania	300	261.517	217	18.410	22	1.841	7.468	7.811	339	991	18.450
Calabrie	645	506.482	447	36.899	51	3.640	15.299	19.031	738	2.482	41.190
Sicilia	598	1.243.987	556	137.133	55	13.520	52.193	69.725	2.684	7.751	145.873
Sardegna	528	319.408	409	33.730	52	3.440	12.577	14.532	606	1.984	33.139
ITALIA SETTENTRIONALE	5.669	4.159.317	4.749	755.223	473	75.287	233.574	330.383	12.635	17.159	669.038
ITALIA CENTRALE	1.517	1.255.012	3.371	237.519	280	23.510	93.091	118.467	4.659	8.911	248.638
ITALIA MERIDIONALE	2.479	2.914.515	2.700	335.040	282	33.452	113.973	152.230	5.933	15.572	321.160
ITALIA INSULARE	1.126	1.563.395	965	170.863	107	16.960	64.770	84.257	3.290	9.735	179.012
IN COMPLESSO	10.791	9.892.239	11.785	1.498.645	1.142	149.209	505.408	685.337	26.517	51.377	1.417.848

Segue: Tav. 214. — IMPOSTA FONDIARIA

b) Ruoli principali e suppletivi dell'anno 1940 e degli anni precedenti

(Migliaia di lire)

CIRCOSCRIZIONI	NUMERO ARTICOLI DI RUOLO		REDDITO IMPONIBILE		IMPOSTA ERARIALE		SOVRIMPOSTA		ADDIZIONALE ENTE COMUNALE ASSISTENZA	AGGI DI RISCOSSIONE (a)	TOTALE GENERALE CORRISPONDENTE AL CARICO DI RUOLO
	DEMANIO Asse Ecclesiastico Ferrovie e Foreste Azienda Postelegrafonica Azienda Monopoli	ALTRI CONTRIBUENTI	DEMANIO Asse Ecclesiastico Ferrovie e Foreste Azienda Postelegrafonica Azienda Monopoli	ALTRI CONTRIBUENTI	DEMANIO Asse Ecclesiastico Ferrovie e Foreste Azienda Postelegrafonica Azienda Monopoli	ALTRI CONTRIBUENTI	PROVINCIALE	COMUNALE			
Alessandria	166	174.501	145	27.595	14	2.760	7.596	10.462	415	459	21.692
Aosta	112	197.447	14	7.633	1	764	2.552	2.666	119	207	6.308
Asti	57	110.380	55	18.483	6	1.844	4.884	6.902	272	307	14.209
Cuneo	193	273.759	101	34.675	10	3.468	13.699	13.090	673	740	31.600
Novara	128	156.900	131	16.306	13	1.625	5.754	4.263	231	254	12.127
Torino	229	274.906	135	28.915	14	2.891	2.934	6.933	254	367	13.379
Vercelli	79	148.151	61	22.967	6	2.296	6.028	6.246	291	289	15.150
Genova	121	90.594	186	7.211	19	717	2.992	2.554	122	190	6.575
Imperia	140	109.984	29	4.770	3	477	1.954	1.847	85	180	4.543
La Spezia	37	45.492	35	3.435	3	343	1.437	1.441	64	118	3.403
Savona	58	56.282	85	4.831	8	435	1.927	1.863	83	135	4.443
Bergamo	67	91.913	44	16.063	4	1.606	6.303	7.154	301	347	15.711
Brescia	137	114.640	84	30.057	8	3.006	6.269	12.719	440	474	22.908
Como	132	134.600	24	8.526	2	853	3.856	3.633	166	211	8.719
Cremona	104	33.882	77	29.616	8	2.962	7.302	13.126	467	462	24.319
Mantova	149	45.340	229	33.892	23	3.389	9.700	16.011	567	553	30.220
Milano	256	80.566	255	45.715	26	4.571	6.023	17.468	559	551	29.172
Pavia	181	116.184	96	34.970	10	3.497	9.661	13.424	530	468	27.580
Sondrio	51	142.065	7	2.799	1	280	1.265	1.576	62	151	3.334
Varese	84	103.032	32	7.401	3	740	2.986	2.756	129	145	6.756
Bolzano	250	45.008	91	8.879	9	892	3.076	3.487	148	325	7.928
Trento	254	171.296	101	9.947	10	995	4.531	4.680	203	420	10.829
Belluno	86	109.828	74	4.055	8	405	1.862	2.090	87	192	4.636
Padova	371	71.591	212	23.912	22	2.392	7.262	12.194	381	562	22.791
Rovigo	139	41.220	178	21.434	18	2.143	6.568	10.497	372	594	20.174
Treviso	165	95.682	143	20.552	14	2.056	6.135	10.456	481	540	19.668
Udine	414	289.688	232	28.461	23	2.846	8.654	12.716	434	781	25.431
Venezia	154	30.518	171	17.798	17	1.748	6.727	8.240	324	591	17.630
Verona	181	88.717	152	24.655	15	2.465	8.879	13.077	486	672	25.579
Vicenza	198	118.285	109	21.453	11	2.145	6.490	9.950	370	582	19.537
Carnaro (Fiume)	21	21.190	41	1.648	4	165	541	557	25	66	1.354
Gorizia	132	58.937	438	6.557	44	656	2.950	2.575	117	318	6.616
Istria (Pola)	103	112.452	107	7.841	11	784	2.405	3.733	136	473	7.531
Trieste	97	35.645	115	3.554	11	355	569	1.383	45	108	2.460
Zara	4	3.896	1	264	..	26	27	26	2	5	86
Bologna	147	39.446	207	32.823	21	3.282	9.074	16.128	567	625	29.676
Ferrara	145	20.850	166	22.314	16	2.232	8.625	12.756	469	767	24.849
Forlì	85	39.942	78	16.579	9	1.658	7.365	13.634	449	712	23.818
Modena	57	56.410	95	21.321	9	2.132	9.741	10.558	447	536	23.414
Parma	75	71.247	87	23.167	8	2.263	7.889	11.211	426	548	22.337
Piacenza	51	64.075	53	14.943	5	1.466	4.499	6.944	220	290	13.419
Ravenna	107	19.139	157	21.095	16	2.109	6.403	11.566	399	476	20.953
Reggio nell'Emilia	66	62.183	45	21.466	5	2.147	9.276	10.762	420	516	23.121
Arezzo	38	43.256	123	11.388	12	1.139	5.087	6.142	245	363	12.976
Firenze	90	51.749	239	18.026	24	1.803	6.822	9.249	353	498	18.725
Grosseto	44	38.374	456	12.820	41	1.082	3.720	4.144	177	316	9.439
Livorno	78	19.421	121	3.072	12	307	1.171	1.490	57	130	3.155
Lucca	63	109.224	89	6.812	9	681	3.111	3.516	145	341	7.794
Massa-Carrara	37	74.884	11	3.322	1	332	1.503	1.486	66	171	3.558
Pisa	110	34.936	340	9.335	34	934	3.879	4.517	181	307	9.818
Pistoia	38	42.508	57	5.318	6	532	2.277	2.789	112	203	5.913
Siena	41	23.008	45	10.751	5	1.075	4.869	5.954	237	334	12.469
Ancona	56	35.267	35	14.025	3	1.403	5.035	7.144	272	389	14.243
Ascoli Piceno	52	48.454	17	8.790	2	879	4.072	4.987	198	355	10.491
Macerata	40	48.017	16	11.330	2	1.133	4.793	6.324	245	322	12.817
Pesaro e Urbino	59	39.314	32	10.537	3	1.053	4.766	7.165	260	469	13.713
Perugia	61	94.396	74	20.605	8	2.060	9.057	11.004	441	716	23.278
Terni	48	34.917	29	6.546	3	655	2.670	3.094	128	251	6.798
Frosinone	299	190.143	62	18.991	6	1.903	8.515	8.316	374	992	20.100
Latina	108	70.451	139	10.169	14	1.008	3.079	5.224	182	488	9.981
Rieti	88	77.869	32	7.415	3	742	3.358	3.519	152	429	8.200
Roma	150	132.326	904	31.414	91	3.140	8.873	16.089	547	1.186	29.835
Viterbo	57	58.435	43	15.875	4	1.603	5.456	6.857	277	633	14.826

(a) Vedasi nota (a) a pagina 468.

Segue : Tav. 214. — IMPOSTA FONDIARIA

Segue : b) Ruoli principali e suppletivi dell'anno 1940 e degli anni precedenti

(Migliaia di lire)

CIRCOSCRIZIONI	NUMERO ARTI- COLI DI RUOLO		REDDITO IMPONIBILE		IMPOSTA ERARIALE		SOVRIMPOSTA		AGGI- ZIONALE ENTE COMU- NALE ASSI- STENZA	AGGI- DI RISCO- SIONE (a)	TOTALE GENERALE CORRI- SPON- DENTE AL CARICO DI RUOLO
	DEMANIO Asse Ec- clesiastico Ferrovie e Foreste Azienda Postele- grafonica Azienda Monopoli	ALTRI CONTRI- BUENTI	DEMANIO Asse Ec- clesiastico Ferrovie e Foreste Azienda Postele- grafonica Azienda Monopoli	ALTRI CONTRI- BUENTI	DEMANIO Asse Ec- clesiastico Ferrovie e Foreste Azienda Postele- grafonica Azienda Monopoli	ALTRI CONTRI- BUENTI	PROVIN- CIALE	COMU- NALE			
Campobasso	95	241.896	61	12.953	6	1.295	5.912	5.170	246	769	13.392
Chieti	36	185.675	24	11.220	3	1.122	5.093	5.717	238	639	12.809
L'Aquila	227	230.899	53	9.194	5	920	4.171	5.174	205	622	11.092
Pescara	87	64.205	27	7.265	2	531	2.151	2.487	103	260	5.532
Teramo	48	55.696	16	7.342	2	734	2.495	4.041	145	373	7.788
Avellino	114	166.412	35	16.489	4	1.649	6.674	6.285	291	711	15.610
Benevento	47	146.644	40	14.561	4	1.461	5.622	6.410	269	676	14.438
Napoli	321	215.774	705	55.985	70	5.598	16.786	21.701	875	2.320	47.280
Salerno	218	218.469	421	23.277	42	2.328	8.509	8.907	393	1.074	21.211
Bari	92	271.571	145	41.641	20	4.164	10.322	22.634	742	1.442	39.304
Brindisi	32	74.506	32	13.920	3	1.392	3.699	6.555	227	616	12.489
Foggia	123	130.539	375	34.864	37	3.487	9.263	16.152	578	1.191	30.671
Ionio (Taranto)	58	78.057	125	12.860	13	1.268	4.933	6.112	245	595	13.203
Lecce	79	126.728	27	21.101	4	2.092	6.190	9.519	351	916	19.068
Matera	113	70.048	132	8.215	12	821	3.344	3.810	157	415	8.547
Potenza	210	198.015	80	10.190	8	1.019	4.119	4.054	199	579	9.970
Catanzaro	257	176.313	146	13.611	15	1.360	5.219	7.686	276	913	15.454
Cosenza	170	172.075	181	14.066	18	1.366	5.691	6.553	271	892	14.773
Reggio di Calabria	232	160.744	120	8.933	12	893	4.262	4.892	195	650	10.892
Agrigento	69	129.982	49	11.742	5	1.174	5.387	7.305	275	837	14.978
Caltanissetta	41	66.766	25	7.210	3	721	3.453	3.946	159	522	8.801
Catania	38	155.327	47	23.928	5	2.393	9.363	11.132	457	1.273	24.618
Enna	23	91.820	19	10.896	2	1.090	4.644	5.347	221	580	11.882
Messina	173	248.575	90	15.217	8	1.353	6.179	6.508	279	852	15.171
Palermo	161	293.161	218	30.340	22	3.034	9.318	13.869	519	1.528	28.268
Ragusa	23	58.514	23	6.989	2	698	3.258	5.018	177	480	9.631
Siracusa	34	63.616	44	16.586	4	1.659	5.724	9.156	330	864	17.733
Trapani	49	147.258	47	13.563	5	1.356	4.291	8.088	214	856	14.865
Cagliari	297	169.111	161	14.636	26	1.464	4.930	5.725	242	845	13.206
Nuoro	98	81.232	73	7.251	7	725	3.303	3.107	141	475	7.751
Sassari	144	71.072	175	12.370	17	1.234	4.383	5.747	225	671	12.260
Piemonte	964	1.336.044	642	156.574	64	15.648	43.447	50.562	2.185	2.623	114.465
Liguria	356	302.352	335	20.247	33	1.972	8.310	7.705	354	623	18.964
Lombardia	1.161	862.222	848	209.039	85	20.904	53.365	87.867	3.221	3.362	168.719
Venezia Tridentina	504	216.304	192	18.826	19	1.887	7.607	8.167	351	745	18.757
Veneto	1.708	845.529	1.271	162.325	128	16.200	52.577	79.220	2.935	4.514	155.446
Venezia Giulia e Zara	357	232.120	702	19.864	70	1.986	6.492	8.274	325	970	18.047
Emilia	733	373.292	888	173.708	88	17.289	62.872	93.559	3.397	4.470	181.587
Toscana	539	437.360	1.481	80.844	144	7.885	32.439	39.287	1.573	2.663	83.847
Marche	207	171.052	100	44.682	10	4.468	18.666	25.620	975	1.535	51.264
Umbria	109	129.313	103	27.151	11	2.715	11.727	14.098	569	967	30.076
Lazio	702	529.224	1.180	83.864	118	8.396	29.281	40.005	1.532	3.728	82.942
Abruzzi e Molise	493	778.371	181	47.974	18	4.602	19.822	22.589	937	2.663	50.613
Campania	700	747.299	1.201	110.312	120	11.036	37.591	43.303	1.828	4.781	98.539
Puglia	384	681.401	704	124.206	77	12.403	34.457	60.972	2.143	4.760	114.735
Lucania	323	268.063	212	18.405	20	1.840	7.463	7.864	356	994	18.517
Calabria	659	509.132	447	36.610	45	3.619	15.172	19.131	742	2.455	41.119
Sicilia	611	1.255.019	562	136.471	56	13.478	51.617	70.369	2.691	7.792	145.947
Sardegna	539	321.415	409	34.257	50	3.423	12.616	14.579	608	1.991	33.217
ITALIA SETTENTRIONALE	5.783	4.167.863	4.878	760.583	487	75.886	234.670	335.354	12.768	17.307	675.985
ITALIA CENTRALE	1.557	1.266.949	2.864	236.541	283	23.464	92.113	119.010	4.649	8.893	248.129
ITALIA MERIDIONALE	2.559	2.984.266	2.745	337.507	280	33.500	114.505	153.859	6.006	15.653	323.523
ITALIA INSULARE	1.150	1.576.434	971	170.728	106	16.901	64.233	84.948	3.299	9.783	179.164
IN COMPLESSO	11.048	9.995.512	11.468	1.505.359	1.166	149.751	505.521	693.171	28.722	51.636	1.426.801

(a) Vedasi nota (a) a pagina 468.

Segue: Tav. 214. — IMPOSTA FONDIARIA

c) Ruoli principali e suppletivi dell'anno 1941 e degli anni precedenti

(Migliaia di lire)

CIRCOSCRIZIONI	NUMERO ARTI- COLI DI RUOLO		REDDITO IMPONIBILE		IMPOSTA ERARIALE		SOVRIMPOSTA		ADDI- ZIONALE ENTE COMU- NALE ASSI- STENZA	AGGI- DI RISCOSSI- SIONE (a)	TOTALE GENERALE CORRI- SPON- DENTE AL CARICO DI RUOLO
	DEMANIO Asse Ec- clesiastico Ferrovie e Foreste Azienda Postele- grafonica Azienda Monopoli	ALTRI CONTRI- BUENTI	DEMANIO Asse Ec- clesiastico Ferrovie e Foreste Azienda Postele- grafonica Azienda Monopoli	ALTRI CONTRI- BUENTI	DEMANIO Asse Ec- clesiastico Ferrovie e Foreste Azienda Postele- grafonica Azienda Monopoli	ALTRI CONTRI- BUENTI	PROVIN- CIALE	COMU- NALE			
Alessandria	170	175.825	150	27.517	15	2.752	7.592	10.473	414	459	21.690
Aosta	114	198.552	15	7.597	1	760	2.542	2.661	119	205	6.287
Asti	56	112.886	55	18.370	6	1.837	5.212	6.933	279	315	14.576
Cuneo	197	274.325	99	34.072	10	3.407	13.645	12.913	598	761	31.324
Novara	130	158.021	130	16.320	13	1.629	5.714	4.292	231	254	12.120
Torino	239	281.288	140	28.741	14	2.874	2.916	6.956	251	366	13.363
Vercelli	79	149.599	61	22.947	6	2.295	6.026	6.260	291	289	15.161
Genova	66	90.882	35	7.183	3	715	2.983	2.546	121	190	6.555
Imperia	143	111.230	30	4.755	3	476	1.942	1.829	84	179	4.510
La Spezia	43	45.526	36	3.429	4	343	1.434	1.448	64	118	3.407
Savona	61	56.144	86	4.807	8	443	1.904	1.854	83	134	4.418
Bergamo	67	91.863	43	15.770	4	1.577	6.189	6.997	294	339	15.396
Brescia	140	115.239	84	29.605	8	2.961	6.232	12.561	435	469	22.658
Como	147	135.678	25	8.460	2	846	3.826	3.604	165	210	8.651
Cremona	108	34.059	75	29.418	8	2.942	8.316	13.026	484	480	25.248
Mantova	139	39.899	230	31.832	23	3.183	9.202	15.010	548	522	28.465
Milano	267	82.172	290	45.384	29	4.538	5.964	17.403	555	548	29.008
Pavia	186	116.601	98	34.910	10	3.491	9.661	13.397	530	467	27.546
Sondrio	58	125.417	8	2.848	1	285	1.288	1.584	63	152	3.372
Varese	86	106.249	33	7.370	3	737	2.973	2.744	129	144	6.727
Bolzano	273	46.376	92	8.806	9	881	3.037	3.436	146	320	7.820
Trento	238	170.592	101	9.825	10	982	4.477	4.575	199	413	10.646
Belluno	85	110.037	74	3.999	7	400	1.924	1.924	80	186	4.427
Padova	387	70.804	222	23.240	22	2.324	7.069	11.860	421	547	22.221
Rovigo	138	40.934	178	21.135	18	2.113	6.518	10.351	376	588	19.946
Treviso	177	91.115	138	20.048	14	2.005	5.983	10.390	364	527	19.269
Udine	405	300.485	234	28.477	23	2.833	8.673	12.599	479	782	25.366
Venezia	161	31.172	191	16.843	19	1.684	6.383	8.123	320	571	17.081
Verona	195	76.928	154	24.533	16	2.453	8.849	13.091	485	670	25.548
Vicenza	205	117.259	117	20.708	12	2.071	7.429	9.595	380	602	20.077
Carnaro (Fiume)	23	21.570	42	1.613	4	161	531	545	24	64	1.325
Gorizia	118	50.600	452	6.377	45	638	2.950	2.574	115	318	6.595
Istria (Pola)	101	116.342	107	7.760	11	776	1.596	3.702	119	413	6.606
Trieste	92	35.805	113	3.502	12	350	560	1.365	44	107	2.426
Zara	4	3.927	1	263	..	26	27	26	2	5	86
Bologna	160	40.363	209	32.609	21	3.261	9.015	16.118	566	615	29.575
Ferrara	164	19.590	177	22.114	18	2.211	8.544	12.616	464	754	24.589
Forlì	94	40.969	87	16.413	9	1.641	7.287	13.569	450	706	23.653
Modena	55	55.980	95	21.131	10	2.113	9.573	10.461	441	528	23.116
Parma	76	71.663	86	23.040	8	2.283	7.959	11.290	429	551	22.512
Piacenza	49	64.025	62	14.801	6	1.470	4.460	6.911	256	289	13.386
Ravenna	113	19.906	164	21.187	16	2.119	6.444	11.560	399	477	20.999
Reggio nell'Emilia	59	57.076	50	19.706	5	1.971	8.597	9.901	409	476	21.354
Arezzo	39	43.119	123	11.316	12	1.132	5.072	6.132	244	362	12.942
Firenze	99	52.247	239	17.975	24	1.798	6.803	9.223	352	497	18.673
Grosseto	46	38.687	457	12.685	43	1.135	3.727	4.548	183	330	9.923
Livorno	80	16.583	178	5.055	11	320	1.170	1.510	58	131	3.189
Lucca	64	110.145	91	6.940	9	684	3.111	3.518	144	341	7.798
Massa-Carrara	42	75.756	12	3.292	1	329	1.493	1.473	66	169	3.530
Pisa	110	35.139	340	9.533	34	933	3.879	4.618	183	311	9.924
Pistoia	38	42.636	59	5.291	6	529	2.276	2.776	112	203	5.896
Siena	41	22.383	45	12.172	5	1.117	4.847	5.927	237	334	12.462
Ancona	55	35.033	37	13.918	4	1.392	5.054	7.122	271	388	14.227
Ascoli Piceno	132	48.629	17	8.705	2	870	3.933	4.950	195	348	10.296
Macerata	38	48.030	16	11.262	1	1.126	4.779	6.290	244	321	12.760
Pesaro e Urbino	65	40.255	32	10.458	3	1.046	4.731	7.109	257	465	13.608
Perugia	65	94.824	81	20.489	8	2.049	9.036	10.959	439	713	23.196
Terni	50	35.008	30	6.535	3	653	2.653	3.076	127	250	6.759
Frosinone	306	198.432	63	18.715	6	1.871	7.830	8.263	359	952	19.275
Latina	106	71.782	141	9.951	14	995	3.191	5.157	182	489	10.014
Rieti	88	78.007	32	7.340	3	734	3.325	3.486	150	424	8.119
Roma	161	133.020	944	31.953	95	3.123	8.813	16.008	545	1.187	29.676
Viterbo	63	58.800	47	15.917	5	1.592	5.442	6.832	274	630	14.770

(a) Vedasi nota (a) a pagina 468.

Segue : TAV. 214. — IMPOSTA FONDIARIA

Segue : c) Ruoli principali e suppletivi dell'anno 1941 e degli anni precedenti

(Migliaia di lire)

CIRCOSCRIZIONI	NUMERO ARTICOLI DI RUOLO		REDDITO IMPONIBILE		IMPOSTA ERARIALE		SOVRIMPOSTA		AGGIUNTA DI RISCOSTIONE (a)	TOTALE GENERALE CORRISPONDENTE AL CARICO DI RUOLO	
	DEMANIO Asse Ecclesiastico Ferrovie e Foreste Azienda Postelegrafonica Azienda Monopoli	ALTRI CONTRIBUTI	DEMANIO Asse Ecclesiastico Ferrovie e Foreste Azienda Postelegrafonica Azienda Monopoli	ALTRI CONTRIBUTI	DEMANIO Asse Ecclesiastico Ferrovie e Foreste Azienda Postelegrafonica Azienda Monopoli	ALTRI CONTRIBUTI	PROVINCIALE	COMUNALE			
Campobasso	95	240.083	61	12.769	6	1.276	5.920	5.114	245	752	13.307
Chieti	37	185.697	25	11.007	3	1.100	4.999	5.659	233	631	12.622
L'Aquila	228	228.406	53	9.071	5	907	3.640	5.090	192	539	10.418
Pescara	81	65.277	31	8.676	2	609	2.462	2.792	118	306	6.287
Teramo	55	53.002	22	9.353	2	755	2.480	4.016	145	371	7.767
Avellino	117	172.568	36	15.993	4	1.599	6.476	6.375	288	700	15.438
Benevento	43	147.706	39	14.422	4	1.433	5.550	6.281	264	667	14.195
Napoli	349	217.191	768	54.732	77	5.473	16.624	21.251	864	2.287	46.499
Salerno	226	226.542	426	22.657	42	2.266	8.283	8.723	384	1.059	20.715
Bari	93	277.407	145	41.051	15	4.105	10.283	22.235	733	1.422	38.778
Brindisi	33	75.466	32	13.657	3	1.366	3.671	6.435	227	605	12.304
Foggia	126	131.324	372	34.044	37	3.404	9.091	15.883	562	1.150	30.090
Ionio (Taranto)	59	77.247	122	12.437	12	1.244	4.981	5.996	241	587	13.049
Lecce	78	130.963	27	20.751	4	2.075	6.012	9.362	345	892	18.686
Matera	79	71.495	109	8.153	11	815	3.313	3.687	154	406	8.375
Potenza	218	200.911	80	9.984	8	999	4.036	4.000	179	569	9.783
Catanzaro	258	176.661	109	13.031	11	1.303	5.109	7.434	272	893	15.011
Cosenza	184	169.879	180	13.600	18	1.360	5.751	6.624	271	895	14.901
Reggio di Calabria	223	157.910	110	9.117	11	911	4.183	4.838	193	642	10.767
Agrigento	70	128.735	50	11.753	5	1.156	5.370	7.310	274	816	14.926
Caltanissetta	42	67.658	92	7.639	3	717	3.238	4.020	158	512	8.645
Catania	47	158.813	59	23.715	6	2.372	9.310	11.307	461	1.275	24.725
Enna	23	93.917	20	11.091	2	1.088	4.689	5.367	222	589	11.955
Messina	196	246.235	91	13.770	9	1.377	6.284	6.631	284	874	15.450
Palermo	154	295.938	221	30.048	22	3.005	9.257	14.110	521	1.539	28.432
Ragusa	27	52.216	34	10.618	3	1.062	3.556	5.331	197	534	10.680
Siracusa	36	66.467	42	16.723	4	1.672	5.796	9.261	334	892	17.955
Trapani	49	149.204	60	13.414	6	1.341	4.266	8.027	272	851	14.757
Cagliari	316	172.590	165	14.272	17	1.427	4.914	5.588	236	834	12.999
Nuoro	100	89.511	74	7.092	7	710	3.232	3.043	138	463	7.586
Sassari	150	71.573	175	12.131	18	1.210	4.300	5.638	220	658	12.026
Piemonte	985	1.350.496	650	155.564	65	15.554	43.647	50.488	2.183	2.649	114.521
Liguria	313	303.782	187	20.174	18	1.977	8.263	7.677	352	621	18.890
Lombardia	1.198	847.177	886	205.597	88	20.560	53.651	86.326	3.203	3.331	167.071
Venezia Tridentina	511	216.968	193	18.631	19	1.863	7.514	8.011	345	733	18.466
Veneto	1.753	838.734	1.308	158.983	131	15.883	52.741	77.933	2.905	4.473	153.935
Venezia Giulia e Zara	338	228.244	715	19.515	72	1.951	5.664	8.212	304	907	17.038
Emilia	770	369.572	930	171.001	93	17.069	61.879	92.426	3.414	4.396	179.184
Toscana	559	436.695	1.544	84.059	145	7.977	32.378	39.725	1.579	2.678	84.337
Marche	290	171.947	102	44.343	10	4.434	18.497	25.471	967	1.522	50.891
Umbria	115	129.832	111	27.024	11	2.702	11.689	14.035	566	963	29.955
Lazio	724	540.041	1.227	83.876	123	8.315	28.601	39.746	1.510	3.682	81.854
Abruzzi e Molise	496	772.465	192	50.876	18	4.647	19.501	22.671	933	2.649	50.401
Campania	735	764.007	1.269	107.804	127	10.771	36.933	42.630	1.800	4.713	96.847
Puglie	389	692.407	698	121.940	71	12.194	34.038	59.911	2.108	4.656	112.907
Lucania	297	272.406	189	18.137	19	1.814	7.349	7.687	333	975	18.158
Calabria	665	504.450	399	35.748	40	3.574	15.043	18.896	736	2.430	40.679
Sicilia	644	1.259.183	669	138.771	60	13.790	51.766	71.364	2.723	7.882	147.525
Sardegna	566	333.674	414	33.495	42	3.347	12.446	14.269	594	1.955	32.611
ITALIA SETTENTRIONALE	5.868	4.154.973	4.869	749.465	486	74.857	233.359	331.073	12.706	17.110	669.105
ITALIA CENTRALE	1.688	1.278.515	2.984	239.302	289	23.428	91.165	118.977	4.622	8.845	247.037
ITALIA MERIDIONALE	2.582	3.005.735	2.747	334.505	275	33.000	112.864	151.795	5.910	15.423	318.992
ITALIA INSULARE	1.210	1.592.857	1.083	172.266	102	17.137	64.212	85.633	3.317	9.837	180.136
IN COMPLESSO	11.348	10.032.080	11.683	1.495.538	1.152	148.422	501.800	687.478	28.555	51.215	1.415.270

(a) Vedasi nota (a) a pagina 468.

Segue: Tav. 214. — IMPOSTA FONDIARIA

d) Ruoli principali e suppletivi dell'anno 1942 e degli anni precedenti

(Migliaia di lire)

CIRCOSCRIZIONI	NUMERO ARTI- COLI DI RUOLO		REDDITO IMPONIBILE		IMPOSTA ERARIALE		SOVRIMPOSTA*		ADDI- ZIONALE	AGGI DI RISCOS- SIONE (a)	TOTALE GENERALE CORRI- SPON- DENTE AL CARICO DI RUOLO
	DEMANIO Asse Ec- clesiastico Ferrovie e Foreste Azienda Postele- grafonica Azienda Monopoli	ALTRI CONTRI- BUENTI	DEMANIO Asse Ec- clesiastico Ferrovie e Foreste Azienda Postele- grafonica Azienda Monopoli	ALTRI CONTRI- BUENTI	DEMANIO Asse Ec- clesiastico Ferrovie e Foreste Azienda Postele- grafonica Azienda Monopoli	ALTRI CONTRI- BUENTI	PROVIN- CIALE	COMU- NALE			
Alessandria	194	173.578	168	28.277	17	2.828	7.808	10.808	427	470	22.341
Aosta	124	201.715	23	7.581	2	758	2.539	2.659	119	205	6.280
Asti	58	113.644	55	18.305	6	1.830	5.205	6.899	278	314	14.526
Cuneo	196	275.699	93	33.926	9	3.393	13.619	12.856	595	731	31.194
Novara	131	158.764	132	16.305	13	1.630	5.695	4.290	230	253	12.098
Torino	249	279.287	165	28.668	17	2.867	2.912	6.977	254	366	13.376
Vercelli	79	149.747	61	22.892	6	2.289	6.014	6.240	290	289	15.122
Genova	121	89.946	191	7.171	19	715	2.976	2.542	121	190	6.544
Imperia	147	110.969	31	4.732	3	473	1.899	1.832	84	177	4.465
La Spezia	46	45.643	37	3.403	4	340	1.463	1.438	64	119	3.424
Savona	63	55.587	92	4.792	9	450	1.902	1.851	83	133	4.419
Bergamo	68	91.705	43	15.728	4	1.573	6.156	6.990	294	332	15.345
Brescia	163	114.303	90	29.399	12	2.940	6.214	12.500	433	470	22.557
Como	147	136.115	29	8.436	3	844	3.817	3.595	165	208	8.629
Cremona	113	33.749	74	29.392	7	2.939	8.328	13.012	484	468	25.231
Mantova	150	39.687	232	31.661	23	3.166	9.154	14.932	545	519	28.316
Milano	273	82.997	281	45.268	28	4.527	5.981	17.399	550	550	29.007
Pavia	201	118.062	104	34.935	11	3.494	9.670	13.671	535	471	27.841
Sondrio	63	124.923	8	2.825	1	282	1.278	1.568	62	139	3.329
Varese	84	106.830	32	7.344	3	734	2.963	2.738	128	142	6.705
Bolzano	261	45.969	77	8.439	7	844	2.907	3.258	139	260	7.408
Trento	235	171.066	98	9.813	10	981	4.470	4.544	199	385	10.579
Belluno	84	109.332	74	3.994	7	399	1.835	1.934	81	182	4.431
Padova	393	72.714	222	23.264	22	2.327	7.084	11.870	421	547	22.249
Rovigo	135	41.073	178	21.123	18	2.112	6.518	10.344	374	588	19.936
Treviso	178	91.220	141	19.935	14	1.993	5.950	10.837	373	540	19.693
Udine	452	295.574	242	28.677	24	2.847	8.678	12.559	478	780	25.342
Venezia	156	31.500	187	16.867	19	1.887	6.322	8.097	318	567	16.991
Verona	203	91.351	156	24.718	16	2.472	8.895	13.146	488	673	25.674
Vicenza	208	119.193	117	20.664	12	2.066	7.413	9.573	381	599	20.032
Carnaro (Fiume)	19	21.736	42	1.601	4	160	527	540	24	64	1.315
Gorizia	153	60.167	459	6.354	46	636	2.869	2.505	113	297	6.420
Istria (Pola)	98	116.403	107	7.723	11	772	1.574	3.687	119	410	6.562
Trieste	93	35.970	127	3.468	13	347	557	1.357	31	106	2.398
Zara	4	3.970	1	262	..	26	27	26	2	5	86
Bologna	163	39.974	218	32.415	22	3.241	9.143	16.349	65	611	29.409
Ferrara	173	19.888	179	22.027	18	2.203	8.693	12.875	44	753	24.568
Forlì	99	41.183	112	16.305	11	1.631	7.396	14.363	33	724	24.147
Modena	63	55.919	98	21.115	10	2.112	9.758	10.663	42	528	23.103
Parma	78	71.666	86	33.027	8	2.287	8.114	11.503	46	554	22.504
Piacenza	43	64.119	58	14.772	6	1.474	4.536	7.057	30	291	13.388
Ravenna	113	19.761	177	21.057	18	2.106	6.523	11.736	45	474	20.884
Reggio nell'Emilia	57	57.976	71	19.633	7	1.963	8.745	9.963	39	481	21.191
Arezzo	39	43.237	123	11.296	12	1.130	5.063	6.121	244	361	12.919
Firenze	105	51.618	242	17.961	24	1.796	6.799	9.215	352	496	18.658
Grosseto	51	39.332	460	12.849	45	1.215	3.717	4.844	190	341	10.307
Livorno	79	18.919	176	5.048	11	332	1.166	1.508	58	131	3.195
Lucca	63	110.339	88	6.889	9	682	3.087	3.499	744	339	7.751
Massa-Carrara	57	76.020	12	3.280	1	328	1.485	1.466	65	169	3.513
Pisa	113	35.264	339	9.330	34	933	3.877	4.616	183	311	9.920
Pistoia	40	39.652	58	5.286	6	528	2.296	2.773	111	204	5.912
Siena	40	22.514	46	12.160	5	1.154	4.841	5.922	237	335	12.489
Ancona	57	34.982	34	13.902	3	1.390	4.978	7.111	270	387	14.136
Ascoli Piceno	52	48.583	17	8.697	2	870	3.923	4.919	194	346	10.252
Macerata	39	48.227	16	11.242	2	1.124	4.773	6.284	243	321	12.745
Pesaro e Urbino	69	40.571	33	10.428	3	1.043	4.718	7.094	256	464	13.575
Perugia	63	95.255	77	20.425	8	2.042	9.014	10.926	438	713	23.133
Terni	52	35.061	32	6.520	3	652	2.639	3.071	127	249	6.738
Frosinone	303	209.212	56	18.673	5	1.867	7.854	8.284	360	952	19.317
Latina	113	73.556	141	9.876	14	987	3.048	5.128	181	480	9.824
Rieti	88	78.570	32	7.335	3	734	3.322	3.482	150	423	8.111
Roma	157	134.186	937	31.280	94	3.128	8.848	16.018	546	1.191	29.731
Viterbo	64	59.661	48	15.766	5	1.577	5.410	6.741	273	624	14.625

(a) Vedasi nota (a) a pagina 468.

Segue : Tav. 214. — IMPOSTA FONDIARIA

Segue : d) Ruoli principali e suppletivi dell'anno 1942 e degli anni precedenti

(Migliaia di lire)

CIRCOSCRIZIONI	NUMERO ARTI- COLI DI RUOLO		REDDITO IMPONIBILE		IMPOSTA ERARIALE		SOVRIMPOSTA		ADDI- ZIONALE ENTE COMU- NALE ASSI- STENZA	AGGI- DI RISCO- SIONE (a)	TOTALE GENERALE CORRI- SPON- DENTE AL CARICO DI RUOLO
	DEMANIO Asse Ec- clesiastico Ferrovie e Foreste Azienda Postele- grafonica Azienda Monopoli	ALTRI CONTRI- BUENTI	DEMANIO Asse Ec- clesiastico Ferrovie e Foreste Azienda Postele- grafonica Azienda Monopoli	ALTRI CONTRI- BUENTI	DEMANIO Asse Ec- clesiastico Ferrovie e Foreste Azienda Postele- grafonica Azienda Monopoli	ALTRI CONTRI- BUENTI	PROVIN- CIALE	COMU- NALE			
Campobasso	93	241.167	61	12.717	6	1.272	5.910	5.103	245	753	13.283
Chieti	39	186.481	25	10.981	3	1.098	4.992	5.650	234	628	12.602
L'Aquila	229	229.571	54	9.034	5	903	3.633	5.072	191	585	10.384
Pescara	85	66.873	34	8.626	3	686	2.908	3.185	135	349	7.263
Teramo	56	53.092	29	9.319	3	784	2.468	4.013	144	372	7.781
Avellino	127	176.240	37	15.885	4	1.589	6.856	6.557	299	724	16.025
Benevento	46	147.928	39	14.326	4	1.427	5.715	6.375	263	675	14.455
Napoli	347	218.433	746	54.012	75	5.401	16.500	21.007	853	2.264	46.025
Salerno	238	232.917	374	22.563	37	2.256	8.198	8.680	377	1.045	20.556
Bari	96	278.351	144	40.816	14	4.082	10.268	22.241	732	1.422	38.745
Brindisi	33	75.696	33	13.680	3	1.368	3.633	6.450	227	604	12.282
Foggia	126	133.698	371	33.654	37	3.365	9.164	15.756	556	1.166	30.007
Ionio (Taranto)	60	79.528	137	12.311	14	1.231	4.922	5.941	242	582	12.918
Lecce	76	131.569	28	20.620	3	2.063	5.880	9.303	343	881	18.470
Matera	83	73.754	68	8.209	7	821	3.320	3.722	156	396	8.417
Potenza	220	203.059	81	9.924	8	992	4.012	3.978	178	566	9.726
Catanzaro	265	176.729	104	12.836	10	1.284	5.050	7.349	271	889	14.843
Cosenza	202	171.353	185	13.704	19	1.370	5.477	6.718	269	887	14.721
Reggio di Calabria	214	155.052	112	9.609	11	961	4.087	4.831	193	626	10.698
Agrigento	74	125.446	47	12.160	5	1.200	5.452	7.335	279	825	15.091
Caltanissetta	42	68.443	93	7.570	3	711	3.339	3.987	157	516	8.710
Catania	51	161.269	62	23.732	6	2.373	9.256	11.198	436	1.257	24.530
Enna	25	94.427	20	11.228	2	1.084	4.714	5.358	223	599	11.978
Messina	197	238.731	105	18.801	9	1.477	6.733	7.114	306	931	16.561
Palermo	166	285.365	179	29.801	18	2.981	9.197	13.998	512	1.526	28.214
Ragusa	26	56.032	34	10.500	3	1.050	3.570	5.571	202	548	10.941
Siracusa	39	46.210	43	16.933	4	1.693	5.878	9.462	340	910	18.283
Trapani	54	145.800	63	13.781	6	1.378	4.261	8.090	273	857	14.859
Cagliari	330	175.911	170	14.156	17	1.415	4.775	5.545	232	820	12.787
Nuoro	102	82.641	74	7.086	7	709	3.229	2.976	138	345	7.397
Sassari	152	72.999	171	12.002	17	1.200	4.263	5.590	218	653	11.924
Piemonte	1.031	1.352.434	697	155.954	70	15.595	43.792	50.729	2.193	2.628	114.937
Liguria	377	302.145	351	20.098	35	1.978	8.240	7.663	352	619	18.852
Lombardia	1.262	847.471	893	204.988	92	20.499	53.561	86.405	3.196	3.299	166.960
Venezia Tridentina	496	217.035	175	18.252	17	1.825	7.377	7.802	338	645	17.987
Veneto	1.809	851.957	1.317	159.242	132	15.903	52.695	78.360	2.914	4.476	154.348
Venezia Giulia e Zara	367	238.246	736	19.408	74	1.941	5.554	8.175	289	882	16.781
Emilia	789	370.486	999	170.351	100	17.017	62.908	94.509	344	4.416	179.194
Toscana	587	436.895	1.544	84.098	147	8.098	32.331	39.964	1.584	2.687	84.664
Marche	217	172.363	100	44.269	10	4.427	18.392	25.408	963	1.518	50.708
Umbria	115	130.316	109	26.945	11	2.694	11.653	13.997	565	962	29.871
Lazio	725	555.185	1.214	82.930	121	8.293	28.482	39.653	1.510	3.670	81.608
Abruzzi e Molise	502	777.184	203	50.677	20	4.743	19.911	23.023	949	2.687	51.313
Campania	758	775.518	1.196	106.786	120	10.673	37.269	42.619	1.792	4.708	97.061
Puglie	391	698.842	713	121.087	71	12.109	33.867	59.691	2.100	4.655	112.422
Lucania	303	276.813	149	18.133	15	1.813	7.332	7.700	334	964	18.143
Calabrie	681	503.133	402	36.149	40	3.615	14.614	18.898	733	2.402	40.262
Sicilia	674	1.221.723	646	144.506	56	13.947	52.400	72.113	2.728	7.979	149.167
Sardegna	584	331.551	415	33.244	41	3.324	12.267	14.111	588	1.818	32.108
ITALIA SETTENTRIONALE	6.131	4.179.774	5.168	748.293	520	74.758	234.127	333.583	9.626	16.965	669.059
ITALIA CENTRALE	1.644	1.294.759	2.967	238.242	289	23.512	90.858	119.022	4.622	8.837	246.851
ITALIA MERIDIONALE	2.635	3.031.490	2.663	332.832	266	32.953	112.993	151.931	5.908	15.416	319.201
ITALIA INSULARE	1.258	1.553.274	1.061	177.750	97	17.271	64.667	86.224	3.316	9.797	181.275
IN COMPLESSO	11.668	10.059.297	11.859	1.497.117	1.172	148.494	502.645	690.760	23.472	51.015	1.416.386

(a) Vedasi nota (a) a pagina 468.

TAV. 215. — IMPOSTA DI RICCHEZZA MOBILE SUI REDDITI AGRARI

a) Ruoli principali e suppletivi dell'anno 1939 e degli anni precedenti

(Migliaia di lire)

CIRCOSCRIZIONI	ARTICOLI DI RUOLO	REDDITO IMPONIBILE			IMPOSTA DOVUTA ALLO STATO	ADDIZIO- NALE ENTE COMUNALE ASSISTENZA	AGGI- DI RISCO- SIONE (a)	TOTALE DEL CARICO DI RUOLO
		ai proprietari	ai coloni	in complesso				
Alessandria	51.885	37.207	5.285	42.492	1.996	40	44	2.080
Aosta	9.389	7.167	160	7.327	362	7	13	382
Asti	48.675	33.188	2.702	35.890	1.725	34	39	1.798
Cuneo	69.531	58.160	15.048	73.208	3.285	66	80	3.431
Novara	17.916	16.580	125	16.705	833	16	18	867
Torino	38.896	40.854	3.998	44.852	2.144	42	62	2.248
Vercelli	18.274	20.565	1.246	21.811	1.060	21	23	1.104
Genova	9.551	7.718	353	8.071	395	6	12	413
Imperia	6.748	4.557	51	4.608	229	5	10	244
La Spezia	6.296	2.296	815	3.111	135	3	5	143
Savona	5.841	3.829	340	4.169	200	4	6	210
Bergamo	37.203	18.585	14.214	32.799	1.285	26	29	1.340
Brescia	35.405	33.096	7.595	40.691	1.846	36	42	1.924
Como	11.675	5.447	555	6.002	286	5	8	299
Cremona	12.037	26.241	1.298	27.539	1.345	26	29	1.400
Mantova	23.249	41.403	12.071	53.474	2.375	48	49	2.472
Milano	22.739	29.568	1.135	30.703	1.506	30	31	1.567
Pavia	28.886	41.535	2.507	44.042	2.140	43	42	2.225
Sondrio	5.968	1.538	..	1.538	77	1	4	82
Varese	11.305	6.803	280	7.083	347	7	8	362
Bolzano	12.635	13.241	169	13.410	668	13	28	709
Trento	15.780	8.873	1.119	9.992	472	9	21	502
Belluno	7.715	6.130	1.373	7.503	341	7	15	363
Padova	13.728	21.959	3.064	25.023	1.175	23	33	1.231
Rovigo	7.379	13.066	878	13.944	675	14	22	711
Treviso	25.538	27.552	15.104	42.656	1.756	35	52	1.843
Udine	38.263	37.010	15.563	52.573	2.240	44	72	2.356
Venezia	16.280	20.339	15.181	35.520	1.397	27	51	1.475
Verona	22.447	26.339	7.713	34.052	1.511	30	44	1.585
Vicenza	22.075	24.272	3.555	27.827	1.302	26	43	1.371
Carnaro (Fiume)	1.879	1.419	..	1.419	71	2	3	76
Gorizia	8.354	6.673	855	7.528	426	7	23	456
Istria (Pola)	8.217	6.981	325	7.306	357	7	26	390
Trieste	3.386	3.734	650	4.384	203	4	9	216
Zara	232	176	55	231	10	..	1	11
Bologna	27.859	35.465	31.596	67.061	2.567	50	53	2.670
Ferrara	7.837	18.448	8.937	27.385	1.146	23	37	1.206
Forlì	36.472	24.455	28.273	52.728	1.930	38	66	2.034
Modena	30.999	30.334	26.360	56.694	2.178	43	51	2.272
Parma	24.105	22.204	10.895	33.099	1.383	27	41	1.451
Piacenza	15.645	25.798	7.729	33.527	1.485	29	36	1.550
Ravenna	19.069	19.851	17.403	37.254	1.428	28	35	1.491
Reggio nell'Emilia	20.903	22.971	13.743	36.714	1.493	29	38	1.560
Arezzo	21.555	8.945	7.399	16.344	631	13	19	663
Firenze	32.279	19.724	21.591	41.315	1.526	30	41	1.597
Grosseto	7.300	5.571	5.206	10.777	409	8	16	433
Livorno	7.616	5.097	5.278	10.375	387	8	17	412
Lucca	9.049	6.178	1.408	7.586	344	7	16	367
Massa-Carrara	7.448	2.369	792	3.161	138	3	8	149
Pisa	16.848	10.087	12.409	22.496	815	16	28	859
Pistoia	8.685	6.576	3.516	10.092	417	7	15	439
Siena	13.576	9.685	11.636	21.321	775	16	22	813
Ancona	28.932	13.404	19.389	32.793	1.155	23	35	1.213
Ascoli Piceno	21.030	11.364	12.052	23.416	870	17	34	921
Macerata	30.819	13.585	17.169	30.754	1.109	22	31	1.162
Pesaro e Urbino	23.520	14.248	17.468	31.716	1.149	23	56	1.228
Perugia	40.067	26.700	32.992	59.692	2.160	43	78	2.281
Terni	11.299	5.428	4.137	9.565	375	8	16	399
Frosinone	21.617	13.937	3.899	17.836	795	16	47	858
Latina	5.679	6.965	861	7.826	371	7	20	398
Rieti	9.381	4.855	2.798	7.653	313	6	17	336
Roma	19.669	35.602	3.210	38.812	1.863	34	76	1.973
Viterbo	10.865	11.683	4.636	16.319	702	14	33	749

(a) Vedasi nota (a) a pagina 468.

Segue : Tav. 215. — IMPOSTA DI RICCHEZZA MOBILE SUI REDDITI AGRARI
 Segue : a) Ruoli principali e suppletivi dell'anno 1939 e degli anni precedenti
 (Migliaia di lire)

CIRCOSCRIZIONI	ARTICOLI DI RUOLO	REDDITO IMPONIBILE			IMPOSTA DOVUTA ALLO STATO	ADDIZIO- NALE ENTE COMUNALE ASSISTENZA	AGGI- DI RISCO- SIONE (a)	TOTALE DEL CARICO DI RUOLO
		ai proprietari	ai coloni	in complesso				
Campobasso	13.897	9.386	1.233	10.619	501	10	32	543
Chieti	14.922	9.378	2.097	11.475	524	10	31	565
L'Aquila	4.945	3.110	253	3.363	162	3	11	176
Pescara	8.182	3.591	1.779	5.370	228	5	12	245
Teramo	11.906	7.337	3.518	10.855	455	9	24	488
Avellino	21.264	13.908	1.213	15.121	728	14	39	781
Benevento	17.838	9.880	993	10.873	520	10	27	557
Napoli	30.313	27.155	588	27.743	1.376	27	76	1.479
Salerno	20.105	14.595	596	15.191	747	14	41	802
Bari	35.975	41.232	2.447	43.679	2.132	41	87	2.260
Brindisi	12.996	16.851	891	17.742	865	17	48	930
Foggia	17.646	24.403	2.733	27.136	1.295	25	55	1.375
Ionio (Taranto)	13.715	16.994	1.980	18.974	899	18	46	963
Lecce	25.014	28.187	4.740	32.927	1.529	30	80	1.639
Matera	4.254	5.493	252	5.745	283	5	15	303
Potenza	7.933	6.441	624	7.065	338	7	23	368
Catanzaro	7.828	11.688	128	11.816	590	11	40	641
Cosenza	8.172	11.984	652	12.636	617	12	43	672
Reggio di Calabria	7.285	12.876	122	12.998	647	13	43	703
Agrigento	6.788	6.618	453	7.071	343	7	21	371
Caltanissetta	2.370	2.711	55	2.766	137	3	9	149
Catania	10.592	19.176	1.179	20.355	993	19	59	1.071
Enna	2.695	2.996	29	3.025	151	3	8	162
Messina	6.004	6.777	66	6.843	341	7	22	370
Palermo	16.074	15.564	233	15.797	783	15	51	849
Ragusa	4.946	5.261	269	5.530	270	5	16	291
Siracusa	3.200	5.378	225	5.603	276	6	15	297
Trapani	8.533	9.454	299	9.753	476	9	32	517
Cagliari	9.438	8.972	57	9.029	450	9	33	492
Nuoro	2.860	3.162	36	3.198	159	3	11	173
Sassari	5.187	6.704	157	6.861	341	7	21	369
Piemonte	253.566	213.721	28.564	242.285	11.405	226	279	11.910
Liguria	28.436	18.400	1.559	19.959	959	18	33	1.010
Lombardia	188.467	204.216	39.655	243.871	11.207	222	242	11.671
Venezia Tridentina	28.415	22.114	1.288	23.402	1.140	22	49	1.211
Veneto	153.425	176.667	62.431	239.098	10.397	206	332	10.935
Venezia Giulia e Zara	22.068	18.983	1.885	20.868	1.067	20	62	1.149
Emilia	182.889	199.526	144.936	344.462	13.610	267	357	14.234
Toscana	124.356	74.232	69.235	143.467	5.442	108	182	5.732
Marche	104.301	52.601	66.078	118.679	4.283	85	156	4.524
Umbria	51.366	32.128	37.129	69.257	2.535	51	94	2.680
Lazio	67.211	73.042	15.404	88.446	4.044	77	193	4.314
Abruzzi e Molise	53.852	32.802	8.880	41.682	1.870	37	110	2.017
Campania	89.520	65.538	3.390	68.928	3.371	65	183	3.619
Puglie	105.346	127.667	12.791	140.458	6.720	131	316	7.167
Lucania	12.187	11.934	876	12.810	621	12	38	671
Calabrie	23.285	36.548	902	37.450	1.854	36	126	2.016
Sicilia	61.202	73.935	2.808	76.743	3.770	74	233	4.077
Sardegna	17.485	18.838	250	19.088	950	19	65	1.034
ITALIA SETTENTRIONALE	857.266	853.627	280.318	1.133.945	49.785	981	1.354	52.120
ITALIA CENTRALE	347.234	232.003	187.846	419.849	16.304	321	625	17.250
ITALIA MERIDIONALE	284.190	274.489	26.839	301.328	14.436	281	773	15.490
ITALIA INSULARE	78.687	92.773	3.058	95.831	4.720	93	298	5.111
IN COMPLESSO	1.567.377	1.452.892	498.061	1.950.953	85.245	1.676	3.050	89.971

(a) Vedasi nota (a) a pagina 468.

Segue: Tav. 215. — IMPOSTA DI RICCHEZZA MOBILE SUI REDDITI AGRARI

b) Ruoli principali e suppletivi dell'anno 1940 e degli anni precedenti

(Migliaia di lire)

CIRCOSCRIZIONI	ARTICOLI DI RUOLO	REDDITO IMPONIBILE			IMPOSTA DOVUTA ALLO STATO	ADDIZIO- NALE ENTE COMUNALE ASSISTENZA	AGGI- DI RISCOSSIONE (a)	TOTALE DEL CARICO DI RUOLO
		ai proprietari	ai coloni	in complesso				
Alessandria	37.472	36.955	4.722	41.677	1.966	39	44	2.049
Aosta	8.115	7.390	146	7.536	373	8	13	394
Asti	31.401	34.199	2.779	36.978	1.780	36	40	1.856
Cuneo	47.342	59.247	15.468	74.715	3.349	67	81	3.497
Novara	12.708	16.227	111	16.338	814	16	18	848
Torino	28.573	40.014	3.810	43.824	2.097	41	60	2.198
Vercelli	17.834	22.578	1.173	23.751	1.159	23	25	1.207
Genova	9.046	8.079	371	8.450	413	8	13	434
Imperia	5.201	5.253	51	5.304	264	5	11	280
La Spezia	4.838	2.246	746	2.992	131	3	5	139
Savona	5.342	3.788	372	4.160	199	4	6	209
Bergamo	21.556	19.184	14.256	33.440	1.316	26	30	1.372
Brescia	20.042	33.165	7.915	41.080	1.856	37	42	1.935
Como	7.715	4.945	496	5.441	259	5	7	271
Cremona	7.900	28.631	1.402	30.033	1.467	29	32	1.528
Mantova	14.975	41.096	11.319	52.415	2.338	47	48	2.433
Milano	15.763	31.485	953	32.438	1.598	32	33	1.663
Pavia	20.771	40.947	2.462	43.409	2.109	42	41	2.192
Sondrio	3.625	1.518	1	1.519	76	2	4	82
Varese	9.683	6.510	255	6.765	332	7	7	346
Bolzano	12.230	13.262	172	13.434	668	13	29	710
Trento	15.264	8.815	1.093	9.908	468	10	20	498
Belluno	7.867	6.225	1.374	7.599	346	7	16	369
Padova	13.254	21.842	3.023	24.865	1.168	23	33	1.224
Rovigo	6.492	12.916	819	13.735	667	13	22	702
Treviso	23.399	27.790	15.598	43.388	1.780	36	53	1.869
Udine	37.469	35.709	15.135	50.844	2.165	43	69	2.277
Venezia	9.975	20.489	14.158	34.647	1.379	28	50	1.457
Verona	20.416	24.905	7.188	32.093	1.425	28	42	1.495
Vicenza	20.959	23.873	3.513	27.386	1.287	26	42	1.355
Carnaro (Fiume)	1.885	1.421	—	1.421	71	2	3	76
Gorizia	9.599	7.599	833	8.432	401	8	22	431
Istria (Pola)	7.999	6.993	309	7.302	357	7	26	390
Trieste	3.336	5.458	649	6.107	289	5	11	305
Zara	225	172	53	225	10	..	1	11
Bologna	24.828	34.749	31.736	66.485	2.532	50	52	2.634
Ferrara	6.992	19.217	8.396	27.613	1.171	23	38	1.232
Forlì	25.887	25.821	28.078	53.899	1.993	39	68	2.100
Modena	23.513	31.262	27.761	59.023	2.258	45	54	2.357
Parma	18.543	22.970	11.776	34.746	1.444	29	42	1.515
Piacenza	12.982	25.681	7.486	33.167	1.472	29	36	1.537
Ravenna	17.447	19.646	18.367	38.013	1.442	29	35	1.506
Reggio nell'Emilia	16.171	24.316	14.698	39.014	1.584	32	40	1.656
Arezzo	15.817	9.704	9.642	19.346	727	14	22	763
Firenze	27.104	20.245	21.639	41.884	1.553	31	42	1.626
Grosseto	5.733	6.037	5.514	11.551	440	9	17	466
Livorno	5.562	5.229	5.190	10.419	391	8	17	416
Lucca	8.928	6.071	1.429	7.500	339	7	15	361
Massa-Carrara	4.241	2.365	796	3.161	138	3	8	149
Pisa	15.542	10.353	12.130	22.483	821	16	28	865
Pistoia	9.006	6.056	3.641	9.697	394	8	14	416
Sienna	12.192	9.969	12.692	22.661	816	16	24	856
Ancona	21.516	13.535	19.897	33.432	1.175	23	36	1.234
Ascoli Piceno	18.038	11.063	12.206	23.269	859	17	33	909
Macerata	18.079	14.023	17.150	31.173	1.129	22	32	1.183
Pesaro e Urbino	19.356	14.406	17.740	32.146	1.163	24	47	1.234
Perugia	31.991	28.960	34.150	63.110	2.312	45	83	2.440
Terni	7.755	5.538	3.985	9.523	376	8	16	400
Frosinone	17.738	16.079	2.680	18.759	872	17	50	939
Latina	5.561	6.982	1.080	8.062	376	7	20	403
Rieti	6.387	5.090	2.501	7.591	317	6	18	341
Roma	19.454	36.960	3.994	40.954	1.952	37	79	2.068
Viterbo	9.652	13.165	4.806	17.971	778	16	37	831

(a) Vedasi nota (a) a pagina 468.

Segue : Tav. 215. — IMPOSTA DI RICCHEZZA MOBILE SUI REDDITI AGRARI
 Segue : b) Ruoli principali e suppletivi dell'anno 1940 e degli anni precedenti
 (Migliaia di lire)

CIRCOSCRIZIONI	ARTICOLI DI RUOLO	REDDITO IMPONIBILE			IMPOSTA DOVUTA ALLO STATO	ADDIZIO- NALE ENTE COMUNALE ASSISTENZA	AGGI DI RISCOSSIONE (a)	TOTALE DEL CARICO DI RUOLO
		ai proprietari	ai coloni	in complesso				
Campobasso	11.511	9.467	1.295	10.762	506	10	33	549
Chieti	13.506	8.983	1.984	10.967	499	10	29	538
L'Aquila	4.008	3.070	253	3.323	160	3	10	173
Pescara	4.853	3.790	1.730	5.520	233	5	12	250
Teramo	8.519	7.100	3.558	10.658	444	9	24	477
Avellino	16.621	15.210	1.147	16.357	792	16	42	850
Benevento	13.538	10.825	1.102	11.927	569	11	30	610
Napoli	25.611	26.305	539	26.844	1.330	26	74	1.430
Salerno	14.298	13.369	610	13.979	684	14	38	736
Bari	32.700	44.097	2.354	46.451	2.267	45	93	2.405
Brindisi	9.968	17.633	1.412	19.045	917	18	51	986
Foggia	13.430	24.418	2.354	26.772	1.283	25	55	1.363
Ionio (Taranto)	12.541	19.231	2.375	21.606	1.022	21	52	1.095
Lecce	18.697	31.334	5.465	36.799	1.704	34	89	1.827
Matera	5.472	7.626	346	7.972	392	8	21	421
Potenza	6.746	6.959	531	7.490	361	7	25	393
Catanzaro	7.336	11.297	114	11.411	569	11	38	618
Cosenza	7.726	11.590	543	12.133	593	12	41	646
Reggio di Calabria	7.484	14.254	103	14.357	716	14	48	778
Agrigento	7.313	6.859	480	7.339	358	7	22	387
Caltanissetta	2.380	2.727	46	2.773	137	3	10	150
Catania	11.272	19.459	1.251	20.710	1.005	19	61	1.085
Enna	2.535	2.544	24	2.568	128	3	7	138
Messina	6.145	6.911	31	6.942	346	7	22	375
Palermo	15.970	16.244	193	16.437	818	16	52	886
Ragusa	4.320	5.046	312	5.358	260	5	15	280
Siracusa	3.230	5.696	174	5.870	286	6	16	308
Trapani	8.552	9.145	249	9.394	464	9	31	504
Cagliari	6.938	8.992	59	9.051	452	9	33	494
Nuoro	2.621	3.187	38	3.225	166	3	12	181
Sassari	4.845	6.324	146	6.470	322	6	20	348
Piemonte	183.445	216.610	28.209	244.819	11.538	230	281	12.049
Liguria	24.427	19.366	1.540	20.906	1.007	20	35	1.062
Lombardia	122.030	207.481	39.059	246.540	11.351	227	244	11.822
Venezia Tridentina	27.494	22.077	1.265	23.342	1.136	23	49	1.208
Veneto	139.831	173.749	60.808	234.557	10.217	204	327	10.748
Venezia Giulia e Zara	23.044	21.643	1.844	23.487	1.128	22	63	1.213
Emilia	146.363	203.662	148.298	351.960	13.896	276	365	14.537
Toscana	104.125	76.029	72.673	148.702	5.619	112	187	5.918
Marche	76.989	53.027	66.993	120.020	4.326	86	148	4.560
Umbria	39.746	34.498	38.135	72.633	2.688	53	99	2.840
Lazio	58.792	78.276	15.061	93.337	4.295	83	204	4.582
Abruzzi e Molise	42.397	32.410	8.820	41.230	1.842	37	108	1.987
Campania	70.068	65.709	3.398	69.107	3.375	67	184	3.626
Puglie	87.336	136.713	13.960	150.673	7.193	143	340	7.676
Lucania	12.218	14.585	877	15.462	753	15	46	814
Calabria	22.546	37.141	760	37.901	1.878	37	127	2.042
Sicilia	61.717	74.631	2.760	77.391	3.802	75	236	4.113
Sardegna	14.404	18.503	243	18.746	940	18	65	1.023
ITALIA SETTENTRIONALE	666.634	864.588	281.023	1.145.611	50.273	1.002	1.364	52.639
ITALIA CENTRALE	279.652	241.830	192.862	434.692	16.928	334	638	17.900
ITALIA MERIDIONALE	234.565	286.558	27.815	314.373	15.041	299	805	16.145
ITALIA INSULARE	76.121	93.134	3.003	96.137	4.742	93	301	5.136
IN COMPLESSO	1.256.972	1.486.110	504.703	1.990.813	86.984	1.728	3.108	91.820

(a) Vedasi nota (a) a pagina 468.

Segue: TAV. 215. — IMPOSTA DI RICCHEZZA MOBILE SUI REDDITI AGRARI
 c) Ruoli principali e suppletivi dell'anno 1941 e degli anni precedenti
 (Migliaia di lire)

CIRCOSCRIZIONI	ARTICOLI DI RUOLO	REDDITO IMPONIBILE			IMPOSTA DOVUTA ALLO STATO	ADDIZIO- NALE ENTE COMUNALE ASSISTENZA	AGGI- DI RISCO- SIONE (a)	TOTALE DEL CARICO DI RUOLO
		ai proprietari	ai coloni	in complesso				
Alessandria	36.596	36.925	4.887	41.812	1.969	39	44	2.052
Aosta	8.018	7.406	133	7.539	374	7	13	394
Asti	30.911	34.178	2.885	37.063	1.781	36	40	1.857
Cuneo	6.605	57.960	14.127	72.087	3.252	65	80	3.397
Novara	12.682	15.898	97	15.995	797	16	17	830
Torino	29.177	41.382	3.879	45.261	2.166	43	62	2.271
Vercelli	15.462	21.428	1.202	22.630	1.102	22	24	1.148
Genova	8.645	9.758	401	10.159	498	10	14	522
Imperia	4.806	5.187	44	5.231	261	5	11	277
La Spezia	4.786	2.195	711	2.906	127	3	5	135
Savona	5.615	4.181	314	4.495	217	4	7	228
Bergamo	19.701	18.372	12.089	30.461	1.221	24	28	1.273
Brescia	19.090	31.848	7.406	39.254	1.778	36	40	1.854
Como	7.714	5.267	432	5.699	274	5	7	286
Cremona	8.016	33.411	1.254	34.665	1.702	34	38	1.774
Mantova	14.588	41.288	10.330	51.618	2.324	47	48	2.419
Milano	15.066	29.298	946	30.244	1.489	29	31	1.549
Pavia	21.011	40.001	2.711	42.712	2.068	41	41	2.150
Sondrio	3.566	1.485	1	1.486	74	2	4	80
Varese	9.640	6.638	247	6.885	338	7	7	352
Bolzano	11.738	12.285	110	12.395	607	12	26	645
Trento	15.117	10.287	1.035	11.322	540	11	23	574
Belluno	7.698	6.069	1.211	7.280	334	6	15	355
Padova	12.930	22.995	2.785	25.780	1.219	24	35	1.278
Rovigo	6.666	12.528	778	13.306	646	13	21	680
Treviso	22.481	26.980	14.309	41.289	1.707	34	51	1.792
Udine	36.671	35.075	13.741	48.816	2.100	42	67	2.209
Venezia	9.283	21.844	12.453	34.297	1.404	28	51	1.483
Verona	19.965	25.371	7.154	32.525	1.447	29	42	1.518
Vicenza	19.900	23.224	2.957	26.181	1.235	25	41	1.301
Carnaro (Fiume)	1.816	1.442	—	1.442	72	1	4	77
Gorizia	7.941	6.968	798	7.766	363	7	20	390
Istria (Pola)	8.083	6.889	289	7.178	352	7	25	384
Trieste	3.240	4.115	599	4.714	220	5	9	234
Zara	220	176	53	229	10	..	1	11
Bologna	24.415	34.571	29.720	64.291	2.472	48	51	2.571
Ferrara	8.204	19.358	8.357	27.715	1.177	24	38	1.239
Forlì	25.644	25.771	27.148	52.919	1.968	39	66	2.073
Modena	22.017	30.669	24.956	55.625	2.157	43	51	2.251
Parma	17.909	23.623	11.086	34.709	1.459	29	43	1.531
Piacenza	12.724	24.918	6.895	31.813	1.419	28	35	1.482
Ravenna	16.959	19.276	16.947	36.223	1.388	28	34	1.450
Reggio nell'Emilia	16.188	26.344	14.645	40.989	1.685	34	43	1.762
Arezzo	14.173	9.515	8.352	17.867	684	14	21	719
Firenze	27.031	19.955	21.519	41.474	1.536	31	41	1.608
Grosseto	5.846	6.073	5.482	11.555	441	9	17	467
Livorno	5.753	5.304	5.582	10.886	405	8	17	430
Lucca	8.569	5.759	1.295	7.054	321	6	15	342
Massa-Carrara	4.171	2.353	746	3.099	136	3	7	146
Pisa	15.349	10.573	12.034	22.607	830	16	29	875
Pistoia	9.008	6.095	3.666	9.761	396	8	15	419
Siena	11.821	10.292	11.805	22.097	810	16	24	850
Ancona	20.733	13.604	18.631	32.235	1.146	23	36	1.205
Ascoli Piceno	17.971	11.370	11.870	23.240	865	17	34	916
Macerata	17.766	13.605	16.435	30.040	1.091	22	30	1.143
Pesaro e Urbino	19.329	15.177	17.001	32.178	1.186	24	47	1.257
Perugia	32.163	29.411	34.776	64.187	2.341	47	84	2.472
Terni	7.242	5.340	3.585	8.925	357	7	15	379
Frosinone	17.992	17.588	2.617	20.205	948	19	54	1.021
Latina	5.278	6.477	892	7.369	346	6	19	371
Rieti	6.975	5.915	2.420	8.335	357	7	20	384
Roma	17.555	47.249	4.784	52.033	2.482	47	97	2.626
Viterbo	9.989	14.329	6.235	20.564	876	18	41	935

(a) Vedasi nota (a) a pagina 468.

Segue : TAV. 215. — IMPOSTA DI RICCHEZZA MOBILE SUI REDDITI AGRARI
 Segue : c) Ruoli principali e suppletivi dell'anno 1941 e degli anni precedenti
 (Migliaia di lire)

CIRCOSCRIZIONI	ARTICOLI DI RUOLO	REDDITO IMPONIBILE			IMPOSTA DOVUTA ALLO STATO	ADDIZIO- NALE ENTE COMUNALE ASSISTENZA	AGGI- DI RISCOSS- SIONE (a)	TOTALE DEL CARICO DI RUOLO
		ai proprietari	ai coloni	in complesso				
Campobasso	11.245	9.163	1.521	10.684	496	10	31	537
Chieti	14.399	9.628	1.849	11.477	528	11	31	570
L'Aquila	4.059	3.028	232	3.260	157	3	11	171
Pescara	5.340	4.041	1.615	5.656	244	5	13	262
Teramo	6.721	7.612	3.308	10.920	464	9	25	498
Avellino	15.432	13.998	1.097	15.095	728	15	38	781
Benevento	11.375	9.976	846	10.822	521	10	27	558
Napoli	24.541	24.799	386	25.185	1.250	25	70	1.345
Salerno	13.798	12.963	452	13.415	659	13	38	710
Bari	31.742	43.273	2.675	45.948	2.233	45	91	2.369
Brindisi	10.561	20.158	1.161	21.319	1.036	21	57	1.114
Foggia	13.476	24.052	2.979	27.031	1.279	25	55	1.359
Ionio (Taranto)	11.793	17.939	2.377	20.316	957	19	49	1.025
Lecce	19.596	32.834	5.644	38.478	1.784	36	92	1.912
Matera	5.096	7.008	184	7.192	355	7	19	381
Potenza	7.026	7.377	546	7.923	383	8	26	417
Catanzaro	7.275	10.727	101	10.828	539	10	37	586
Co'enza	8.139	12.066	536	12.602	617	13	42	672
Reggio di Calabria	7.341	14.107	124	14.231	708	14	48	770
Agrigento	6.798	6.896	431	7.327	356	7	22	385
Caltanissetta	2.350	2.739	53	2.792	138	3	10	151
Catania	10.173	18.591	1.154	19.745	958	20	57	1.035
Enna	2.538	2.553	20	2.573	128	3	7	138
Messina	6.027	6.714	205	6.919	341	6	22	369
Palermo	16.496	16.099	186	16.285	810	16	52	878
Ragusa	4.263	4.854	369	5.223	252	5	15	272
Siracusa	3.313	5.996	275	6.271	308	5	18	331
Trapani	8.721	9.430	344	9.774	481	10	32	523
Cagliari	7.060	9.361	72	9.433	470	10	34	514
Nuoro	2.476	3.095	36	3.131	156	3	11	170
Sassari	4.671	6.413	133	6.546	324	6	21	351
Piemonte	139.451	215.177	27.210	242.387	11.441	228	280	11.949
Liguria	23.852	21.321	1.470	22.791	1.103	22	37	1.162
Lombardia	118.392	207.608	35.416	243.024	11.268	225	244	11.737
Venezia Tridentina	26.855	22.572	1.145	23.717	1.147	23	49	1.219
Veneto	135.594	174.086	55.388	229.474	10.092	201	323	10.616
Venezia Giulia e Zara	21.300	19.590	1.739	21.329	1.017	20	59	1.096
Emilia	144.060	204.530	139.754	344.284	13.725	273	361	14.359
Toscana	101.721	75.919	70.481	146.400	5.559	111	186	5.856
Marche	75.799	53.756	63.937	117.693	4.288	86	147	4.521
Umbria	39.405	34.751	38.361	73.112	2.698	54	99	2.851
Lazio	57.789	91.558	16.948	108.506	5.009	97	231	5.337
Abruzzi e Molise	41.764	33.472	8.525	41.997	1.889	38	111	2.038
Campania	65.146	61.736	2.781	64.517	3.158	63	173	3.394
Puglie	87.168	138.256	14.836	153.092	7.289	146	344	7.779
Lucania	12.122	14.385	730	15.115	738	15	45	798
Calabrie	22.755	36.900	761	37.661	1.864	37	127	2.028
Sicilia	60.679	73.872	3.037	76.909	3.772	75	235	4.082
Sardegna	14.207	18.869	241	19.110	950	19	66	1.035
ITALIA SETTENTRIONALE	609.504	864.884	262.122	1.127.006	49.793	992	1.353	52.138
ITALIA CENTRALE	274.714	255.984	189.727	445.711	17.554	348	663	18.565
ITALIA MERIDIONALE	228.955	284.749	27.633	312.382	14.938	299	800	16.037
ITALIA INSULARE	74.886	92.741	3.278	96.019	4.722	94	301	5.117
IN COMPLESSO	1.188.059	1.498.358	482.780	1.981.118	87.007	1.733	3.117	91.867

(a) Vedasi nota (a) a pagina 468.

Segue: TAV. 215. — IMPOSTA DI RICCHEZZA MOBILE SUI REDDITI AGRARI
 d) Ruoli principali e suppletivi dell'anno 1942 e degli anni precedenti
 (Migliaia di lire)

CIRCOSCRIZIONI	ARTICOLI DI RUOLO	REDDITO IMPONIBILE			IMPOSTA DOVUTA ALLO STATO	ADDIZIO- NALE ENTE COMUNALE ASSISTENZA	AGGI- DI RISCO- SIONE (a)	TOTALE DEL CARICO DI RUOLO
		ai proprietari	ai coloni	in complesso				
Alessandria	36.895	36.580	4.791	41.371	1.949	39	44	2.032
Aosta	7.673	7.153	133	7.286	361	7	13	381
Asti	31.782	34.153	2.915	37.068	1.780	36	42	1.858
Cuneo	43.591	57.090	14.034	71.124	3.206	64	79	3.349
Novara	12.524	15.697	83	15.780	787	15	17	819
Torino	28.824	40.399	3.973	44.372	2.119	42	61	2.222
Vercelli	15.815	22.092	1.228	23.320	1.135	23	25	1.183
Genova	11.656	13.535	475	14.010	689	13	21	723
Imperia	4.645	5.140	46	5.186	258	5	12	275
La Spezia	4.654	2.174	708	2.882	126	3	5	134
Savona	6.470	5.476	365	5.841	273	6	9	288
Bergamo	19.583	17.886	11.902	29.788	1.192	24	27	1.243
Brescia	18.881	33.178	7.276	40.454	1.841	37	44	1.922
Como	7.768	4.996	409	5.405	265	5	7	277
Cremona	8.140	43.577	1.313	44.890	2.212	41	47	2.300
Mantova	14.278	40.649	10.252	50.901	2.289	46	48	2.383
Milano	14.804	28.714	879	29.593	1.458	29	30	1.517
Pavia	20.777	41.682	2.460	44.142	2.145	42	43	2.230
Sondrio	3.552	1.470	1	1.471	73	2	4	79
Varese	9.435	6.837	239	7.076	348	7	7	362
Bolzano	11.041	12.281	104	12.385	616	12	23	651
Trento	14.571	8.826	1.011	9.837	467	10	19	496
Belluno	7.607	6.172	1.243	7.415	340	7	15	362
Padova	12.386	23.843	2.575	26.418	1.256	25	37	1.318
Rovigo	6.644	12.779	754	13.533	658	13	22	693
Treviso	22.773	26.973	13.667	40.640	1.690	34	51	1.775
Udine	37.026	35.927	14.511	50.438	2.159	43	70	2.272
Venezia	9.238	20.904	11.875	32.779	1.342	27	49	1.418
Verona	19.990	28.180	6.935	35.115	1.582	32	48	1.662
Vicenza	20.435	23.687	3.513	27.200	1.272	25	43	1.340
Carnaro (Fiume)	1.797	1.410	—	1.410	70	2	4	76
Gorizia	8.620	6.750	794	7.544	358	7	19	384
Istria (Pola)	7.955	6.888	298	7.186	352	7	25	384
Trieste	3.306	3.820	595	4.415	206	4	9	219
Zara	220	176	53	229	10	..	1	11
Bologna	23.796	35.502	29.734	65.236	2.519	50	53	2.622
Ferrara	7.825	19.338	7.941	27.279	1.166	23	39	1.228
Forlì	28.791	26.026	27.115	53.141	1.979	40	68	2.087
Modena	21.874	30.572	25.423	55.995	2.164	43	53	2.260
Parma	17.969	23.109	10.957	34.066	1.429	29	43	1.501
Piacenza	12.395	25.430	6.418	31.848	1.432	28	36	1.496
Ravenna	16.483	21.251	16.974	38.225	1.487	30	36	1.553
Reggio nell'Emilia	15.878	27.602	13.851	41.453	1.726	35	46	1.807
Arezzo	13.828	9.498	8.107	17.605	678	13	21	712
Firenze	26.753	19.702	21.306	41.008	1.517	30	42	1.589
Grosseto	5.649	6.188	5.501	11.689	447	9	17	473
Livorno	6.332	5.511	5.753	11.264	420	8	19	447
Lucca	8.926	6.084	1.437	7.521	340	7	16	363
Massa-Carrara	4.295	2.555	773	3.328	147	3	8	158
Pisa	15.520	10.329	12.231	22.560	822	17	28	867
Pistoia	9.122	6.110	3.895	10.005	403	8	15	426
Siena	11.755	10.855	11.712	22.567	836	17	24	877
Ancona	20.973	13.777	18.416	32.193	1.149	23	36	1.208
Ascoli Piceno	17.779	11.825	11.620	23.445	882	18	35	935
Macerata	18.240	15.057	16.576	31.633	1.167	23	35	1.225
Pesaro e Urbino	19.980	15.529	18.031	33.560	1.227	25	52	1.304
Perugia	33.031	30.201	33.724	63.925	2.353	47	89	2.489
Terni	7.187	5.164	3.718	8.882	351	7	16	374
Frosinone	17.967	17.715	2.366	20.081	945	19	57	1.021
Latina	5.507	7.993	766	8.759	419	9	23	451
Rieti	9.906	13.704	9.344	23.048	919	18	54	991
Roma	19.971	58.452	4.395	62.847	3.033	60	119	3.212
Viterbo	9.913	13.438	5.658	19.096	814	16	38	868

(a) Vedasi nota (a) a pagina 468.

Segue : Tav. 215. — IMPOSTA DI RICCHEZZA MOBILE SUI REDDITI AGRARI
 Segue : d) Ruoli principali e suppletivi dell'anno 1942 e degli anni precedenti
 (Migliaia di lire)

CIRCOSCRIZIONI	ARTICOLI DI RUOLO	REDDITO IMPONIBILE			IMPOSTA DOVUTA ALLO STATO	ADDIZIO- NALE ENTE COMUNALE ASSISTENZA	AGGI DI RISCO- SIONE (a)	TOTALE DEL CARICO DI RUOLO
		ai proprietari	ai coloni	in complesso				
Campobasso	11.210	9.371	1.430	10.801	505	10	32	547
Chieti	14.209	10.213	1.800	12.013	556	11	33	600
L'Aquila	5.026	4.114	230	4.344	213	4	14	231
Pescara	5.491	4.261	1.628	5.889	254	5	15	274
Teramo	6.824	7.050	3.203	10.253	432	9	24	465
Avellino	15.070	13.954	1.176	15.130	727	15	39	781
Benevento	11.574	10.236	941	11.177	535	11	29	575
Napoli	24.269	24.683	340	25.023	1.243	24	70	1.337
Salerno	14.091	13.718	473	14.191	698	14	40	752
Bari	33.449	47.064	3.292	50.356	2.436	49	106	2.591
Brindisi	13.286	22.604	1.743	24.347	1.174	23	66	1.263
Foggia	13.385	24.215	3.983	28.198	1.310	26	61	1.397
Jonio (Taranto)	12.760	18.576	2.158	20.734	982	20	53	1.055
Lecce	19.925	35.268	5.986	41.254	1.913	38	102	2.053
Matera	5.325	7.141	214	7.355	362	8	19	389
Potenza	7.252	7.896	913	8.809	418	8	29	455
Catanzaro	7.846	11.417	68	11.485	573	11	40	624
Cosenza	8.412	12.715	485	13.200	639	13	45	697
Reggio di Calabria	7.282	13.852	116	13.968	696	14	47	757
Agrigento	6.571	6.721	452	7.173	347	7	22	376
Caltanissetta	2.284	2.633	49	2.682	133	3	9	145
Catania	10.726	18.683	1.237	19.920	966	19	60	1.045
Enna	2.561	2.607	35	2.642	130	3	7	140
Messina	6.549	7.533	55	7.588	381	7	25	413
Palermo	15.918	15.187	194	15.381	768	15	49	832
Ragusa	19.117	4.866	271	5.137	250	5	15	270
Stracusa	3.049	5.611	191	5.802	285	6	16	307
Trapani	8.880	9.840	359	10.199	501	10	34	545
Cagliari	6.861	8.829	53	8.882	443	9	32	484
Nuoro	2.547	3.227	44	3.271	162	3	12	177
Sassari	4.592	6.105	129	6.234	309	6	19	334
Piemonte	177.104	213.164	27.157	240.321	11.337	226	281	11.844
Liguria	27.425	26.325	1.594	27.919	1.346	27	47	1.420
Lombardia	117.218	218.989	34.731	253.720	11.823	233	257	12.313
Venezia Tridentina	25.612	21.107	1.115	22.222	1.083	22	42	1.147
Veneto	136.099	178.465	55.073	233.538	10.299	206	335	10.840
Venezia Giulia e Zara	21.898	19.044	1.740	20.784	996	20	58	1.074
Emilia	145.011	208.830	138.413	347.243	13.902	278	374	14.554
Toscana	102.180	76.832	70.715	147.547	5.610	112	190	5.912
Marche	76.972	56.188	64.643	120.831	4.425	89	158	4.672
Umbria	40.218	35.365	37.442	72.807	2.704	54	105	2.863
Lazio	63.264	111.302	22.529	133.831	6.130	122	291	6.543
Abruzzi e Molise	42.760	35.009	8.291	43.300	1.960	39	118	2.117
Campania	65.004	62.591	2.930	65.521	3.203	64	178	3.445
Puglie	92.805	147.727	17.162	164.889	7.815	156	388	8.359
Lucania	12.577	15.037	1.127	16.164	780	16	48	844
Calabria	23.540	37.984	669	38.653	1.908	38	132	2.078
Sicilia	75.655	73.681	2.843	76.524	3.761	75	237	4.073
Sardegna	14.000	18.161	226	18.387	914	18	63	995
ITALIA SETTENTRIONALE	650.367	885.924	259.823	1.145.747	50.786	1.012	1.394	53.192
ITALIA CENTRALE	282.634	279.687	195.329	475.016	18.869	377	744	19.990
ITALIA MERIDIONALE	236.686	298.348	30.179	328.527	15.666	313	864	16.843
ITALIA INSULARE	89.655	91.842	3.069	94.911	4.675	93	300	5.068
IN COMPLESSO	1.259.342	1.555.801	488.400	2.044.201	89.996	1.795	3.302	95.093

a) Vedasi nota (a) a pagina 468.

TAV. 216. — IMPOSTA SUI TERRENI BONIFICATI (*)
 Ruoli principali e suppletivi degli anni 1939-40-41-42
 (Migliata di lire)

CIRCOSCRIZIONI	1939			1940			1941			1942		
	Articoli di Ruolo	IMPOSTA (a)		Articoli di Ruolo	IMPOSTA (a)		Articoli di Ruolo	IMPOSTA (a)		Articoli di Ruolo	IMPOSTA (a)	
		in Totale	di cui devoluta allo Stato		in Totale	di cui devoluta allo Stato		in Totale	di cui devoluta allo Stato		in Totale	di cui devoluta allo Stato
Emilia	2.318	115,9	112,0	—	—	—	—	—	—	—	—	—
Toscana	1.642	60,9	58,8	—	—	—	—	—	—	—	—	—
Lazio	139	2,4	2,3	113	1,1	1,0	—	—	—	—	—	—
Campania	3.420	27,8	26,6	—	—	—	—	—	—	—	—	—
Puglie	57	9,2	8,9	5	7,8	7,5	5	7,8	7,5	5	7,8	7,5
Calabria	1	0,1	0,1	64	0,1	0,1	19	0,1	0,1	19	0,1	0,1
Sicilia	122	1,2	1,2	122	1,2	1,2	145	1,5	1,4	23	0,2	0,2
Sardegna	47	7,5	7,0	170	7,5	7,0	175	7,5	7,0	175	7,5	7,0
ITALIA SETTENTRIONALE	2.318	115,9	112,0	—	—	—	—	—	—	—	—	—
ITALIA CENTRALE	1.781	63,3	61,1	113	1,1	1,0	—	—	—	—	—	—
ITALIA MERIDIONALE	3.478	37,1	35,6	69	7,9	7,6	24	7,9	7,6	24	7,9	7,6
ITALIA INSULARE	169	8,7	8,2	292	8,7	8,2	320	9,0	8,4	198	7,7	7,2
IN COMPLESSO	7.746	225,0	216,9	474	17,7	16,8	344	16,9	16,0	222	15,8	14,8

(*) Dati forniti dal Ministero delle Finanze. — (a) Le differenze tra l'imposta in totale e l'ammontare dell'imposta devoluta allo Stato, sono costituite dalle spese di riscossione pagate alla Provincia e al Comune.

TAV. 217. — IMPOSTA SULLE RISERVE DI CACCIA (*)
 Ruoli principali e suppletivi degli anni 1939-40-41-42
 (Migliata di lire)

CIRCOSCRIZIONI	1939			1940			1941			1942		
	Articoli di Ruolo	IMPOSTA		Articoli di Ruolo	IMPOSTA		Articoli di Ruolo	IMPOSTA		Articoli di Ruolo	IMPOSTA	
		in Totale	di cui devoluta allo Stato		in Totale	di cui devoluta allo Stato		in Totale	di cui devoluta allo Stato		in Totale	di cui devoluta allo Stato
Alessandria	186	106	103	196	270	263	175	265	258	149	223	217
Aosta	25	24	23	25	41	39	27	40	39	25	43	41
Asti	9	4	4	14	16	15	10	14	13	13	15	15
Cuneo	37	24	24	34	34	33	31	30	30	33	30	29
Novara	67	59	58	73	186	183	70	187	184	64	185	182
Torino	47	33	31	35	39	38	45	48	46	48	43	42
Vercelli	27	25	25	26	62	61	29	78	76	28	63	62
Genova	8	6	6	8	11	11	8	11	11	8	11	11
La Spezia	4	2	1	5	3	2	3	2	2	3	2	2
Savona	4	4	4	2	2	2	3	2	2	2	2	2
Bergamo	6	8	8	5	17	16	5	16	16	6	16	16
Brescia	11	7	7	13	11	10	10	16	15	11	13	13
Como	17	18	17	23	50	49	19	52	51	28	59	58
Cremona	48	30	29	46	38	37	50	74	73	53	60	58
Mantova	23	7	7	23	11	11	22	13	13	21	13	13
Milano	81	59	58	89	138	135	85	136	133	86	137	135
Pavia	113	70	68	115	149	147	113	157	154	101	169	166
Sondrio	5	5	5	6	12	12	4	8	8	2	1	1
Varese	38	32	32	36	56	55	30	57	55	31	58	56
Bolzano	35	14	13	57	30	29	35	25	24	43	23	22
Trento	14	5	5	13	7	7	13	7	6	12	7	7
Belluno	7	4	4	9	8	8	7	5	5	7	6	5
Padova	45	23	22	35	31	30	35	33	32	39	35	34
Rovigo	78	56	54	73	80	77	75	79	76	72	84	81
Treviso	18	12	12	13	17	16	18	34	32	16	27	26
Udine	90	99	96	60	66	64	56	62	60	55	52	51
Venezia	87	75	72	67	89	86	74	96	93	58	92	89
Verona	41	21	20	37	37	36	23	34	33	28	36	35
Vicenza	9	8	8	9	10	9	7	9	9	7	9	9
Carnaro (Fiume)	3	6	6	1	3	3	1	3	3	1	4	3
Gorizia	5	3	3	5	4	4	5	4	4	5	4	3
Istria (Pola)	13	7	6	15	10	10	14	9	9	14	9	9
Trieste	12	10	10	12	15	14	12	15	14	12	14	14
Zara	1	2	2	—	—	—	—	—	—	—	—	—
Bologna	101	49	48	82	78	76	100	99	97	79	86	84
Ferrara	24	27	25	18	39	37	42	60	57	30	53	51
Forlì	11	5	5	43	21	20	13	13	13	877	13	13
Modena	8	8	8	11	14	14	9	13	12	14	35	34
Parma	51	34	33	54	72	70	48	77	75	56	94	91
Piacenza	28	17	17	28	36	35	31	42	41	34	46	45
Ravenna	4	9	9	12	12	12	1	11	11	10	11	10
Reggio nell'Emilia	43	29	28	36	48	47	40	54	52	37	50	49

(*) Dati forniti dal Ministero delle Finanze.

Segue: TAV. 217. — IMPOSTA SULLE RISERVE DI CACCIA

Ruoli principali e suppletivi degli anni 1939-40-41-42

(Migliaia di lire)

CIRCOSCRIZIONI	1939			1940			1941			1942		
	Articoli di Ruolo	IMPOSTA		Articoli di Ruolo	IMPOSTA		Articoli di Ruolo	IMPOSTA		Articoli di Ruolo	IMPOSTA	
		in Totale	di cui devoluta allo Stato		in Totale	di cui devoluta allo Stato		in Totale	di cui devoluta allo Stato		in Totale	di cui devoluta allo Stato
Arezzo.	76	53	51	78	91	88	78	102	99	83	92	89
Firenze.	125	109	106	299	291	283	239	278	270	226	254	247
Grosseto.	65	100	96	68	143	138	65	141	136	68	155	149
Livorno.	30	30	29	11	52	50	27	51	49	25	50	48
Lucca.	19	7	7	22	12	12	17	9	9	13	7	7
Massa-Carrara.	1	1	1	6	3	3
Pisa.	84	66	64	75	100	97	87	100	97	92	116	112
Pistoia.	11	4	4	11	6	5	11	7	7	13	8	8
Siena.	150	125	121	152	208	203	158	215	209	157	228	221
Ancona.	8	3	3	8	5	5	4	5	5	4	4	4
Ascoli Piceno.	3	1	1	1	1	1
Macerata.	0	6	6	8	11	11	8	11	11	10	12	12
Pesaro e Urbino.	12	3	3	8	6	6	10	6	6	8	6	5
Perugia.	93	39	37	82	59	57	82	62	60	82	64	62
Terni.	13	7	7	14	16	15	13	16	15	10	12	11
Frosinone.	1	1	1	1	1	1	3	2	2	2	2	2
Latina.	3	3	3	2	4	4	3	4	4	2	3	3
Rieti.	9	3	3	7	4	4	11	5	4	9	5	4
Roma.	31	43	42	43	100	97	36	98	95	34	97	93
Viterbo.	29	37	35	23	41	39	21	46	44	22	44	43
Campobasso.	—	—	—	2	24	23	—	—	—	—	—	—
Chieti.	—	—	—	—	—	—	—	—	—	—	—	—
L'Aquila.	4	4	4	1	1	1	—	—	—	—	—	—
Pescara.	2	2	1	1	2	1	1	3	1	1
Avellino.	2	1	1	2	2	2	3	2	2	2	2	2
Napoli.	13	5	5	7	4	4	8	6	5	7	3	3
Salerno.	8	5	5	9	6	5	8	6	6	8	6	5
Bari.	1	—	—	—	—	—	—	—	—	—
Brindisi.	6	1	1	9	3	3	6	3	3	6	3	2
Foggia.	6	4	3	8	5	5	10	6	6	10	7	7
Ionio (Taranto).	4	2	2	4	3	3	16	13	12	16	12	12
Lecce.	12	8	8	15	12	11	4	3	3	4	3	3
Matera.	5	2	2	5	3	3	3	1	1	3	1	1
Potenza.	1	1	1	1	1	1	2	1	1	2	1	1
Catanzaro.	11	17	16	10	22	21	10	22	21	20	41	39
Cosenza.	2	2	2	3	3	2	3	3	2	3	3	3
Reggio di Calabria.	3	2	2	3	1	1	3	1	1	3	1	1
Agrigento.	7	2	1	8	2	2	7	2	2	10	3	3
Caltanissetta.	12	4	4	10	5	5	10	5	5	10	5	5
Catania.	22	7	6	18	13	12	16	11	11	15	11	10
Enna.	35	11	10	34	15	14	33	15	14	27	12	11
Messina.	8	3	3	10	7	6	6	4	4	5	3	3
Palermo.	17	7	7	16	9	8	17	10	9	19	10	10
Ragusa.	6	3	3	10	4	4	14	6	5	19	12	11
Siracusa.	7	5	5	8	6	6	7	5	5	10	11	10
Trapani.	10	1	1	11	2	2	11	2	2	11	2	2
Cagliari.	4	4	4	7	10	9	4	11	10	5	21	19
Nuoro.	—	—	—	—	—	—	—	—	—	2	4	3
Sassari.	7	6	5	7	9	9	6	7	7	4	7	7
Piemonte.	398	275	268	393	648	632	387	662	646	360	602	588
Liguria.	16	12	11	15	16	15	14	15	15	13	15	15
Lombardia.	342	236	231	356	482	472	338	529	518	339	526	516
Venezia Tridentina.	49	19	18	70	37	36	48	32	30	55	30	29
Veneto.	375	298	288	303	338	326	295	352	340	282	341	330
Venezia Giulia e Zara.	34	28	27	33	32	31	32	31	30	32	31	29
Emilia.	270	178	173	284	320	311	284	369	358	1.137	388	377
Toscana.	561	494	478	717	903	876	683	903	876	683	913	884
Marche.	32	12	12	25	22	22	23	22	22	23	23	22
Umbria.	106	46	44	96	75	72	95	78	75	92	76	73
Lazio.	73	87	84	76	150	145	74	155	149	69	151	145
Abruzzi e Molise.	6	4	4	5	26	25	2	1	1	3	1	1
Campania.	23	11	11	18	12	11	19	14	13	17	11	10
Puglie.	29	15	14	36	23	22	36	25	24	36	25	24
Lucania.	8	3	3	7	4	4	5	2	2	5	2	2
Calabria.	16	21	20	16	26	24	16	26	24	26	45	43
Sicilia.	124	43	40	125	63	59	121	60	57	126	69	65
Sardegna.	11	10	9	14	19	18	10	18	17	11	32	29
ITALIA SETTENTRIONALE.	1.484	1.046	1.016	1.454	1.873	1.823	1.398	1.990	1.937	2.218	1.933	1.884
ITALIA CENTRALE.	772	639	618	914	1.150	1.115	875	1.158	1.122	867	1.163	1.124
ITALIA MERIDIONALE.	82	54	52	82	91	86	78	68	64	87	84	80
ITALIA INSULARE.	135	53	49	139	82	77	131	78	74	137	101	94
IN COMPLESSO.	2.473	1.792	1.735	2.589	3.196	3.101	2.482	3.294	3.197	3.309	3.281	3.182

TAV. 218. — PRESTITO REDIMIBILE 5% E IMPOSTA STRAORDINARIA IMMOBILIARE SUI TERRENI

a) Anno 1939

(Migliaia di lire)

CIRCOSCRIZIONI	PRESTITO REDIMIBILE 5%			IMPOSTA STRAORDINARIA IMMOBILIARE SUI TERRENI				
	ARTICOLI DI RUOLO	VALORE NETTO DEGLI IMMOBILI	IMPORTO QUOTE DI SOTTOSCRIZIONE	ARTICOLI DI RUOLO	VALORE IMPONIBILE	IMPOSTA	SPESE DI RISCOSSIONE	TOTALE DEL CARICO DI RUOLO
Alessandria	2.840	21.364	1.068	40.402	1.193.118	4.176	91	4.267
Aosta	758	6.888	344	8.431	131.616	462	16	478
Asti	3.348	24.246	1.212	36.479	769.744	2.695	61	2.756
Cuneo	4.515	28.926	1.446	43.189	1.056.857	3.702	88	3.790
Novara	1.574	7.562	378	14.171	541.138	1.894	38	1.932
Torino	4.348	24.930	1.247	36.632	913.746	3.200	91	3.291
Vercelli	2.207	15.476	774	15.081	962.432	3.371	63	3.434
Genova	508	3.094	155	11.354	266.826	934	27	961
Imperia	1.296	9.184	459	8.463	144.847	507	21	528
La Spezia	200	1.388	69	5.031	117.270	410	16	426
Savona	244	1.504	75	5.484	138.066	483	15	498
Bergamo	2.234	15.248	762	18.283	704.378	2.465	55	2.520
Brescia	2.597	19.806	990	27.131	1.380.301	4.832	104	4.936
Como	827	6.612	331	11.711	303.493	1.062	26	1.088
Cremona	1.024	15.056	753	14.474	1.512.772	5.295	114	5.409
Mantova	1.158	41.236	2.062	16.097	1.479.865	5.180	101	5.281
Milano	1.899	22.770	1.139	29.088	2.224.905	7.787	159	7.946
Pavia	2.748	24.890	1.245	25.972	1.709.094	5.983	110	6.093
Sondrio	103	626	31	2.150	26.546	93	5	98
Varese	1.062	5.700	285	12.629	237.280	832	18	850
Bolzano	1.765	29.042	1.452	11.317	284.543	995	44	1.039
Trento	1.175	8.010	401	12.370	182.433	639	26	665
Belluno	615	3.934	197	3.001	58.863	208	9	217
Padova	1.290	12.030	602	21.586	1.083.983	3.794	102	3.896
Rovigo	171	24.390	1.219	13.330	1.107.965	3.878	126	4.004
Treviso	1.300	15.584	779	21.152	870.809	3.048	87	3.135
Udine	6.413	43.970	2.198	35.579	980.476	3.478	110	3.588
Venezia	178	5.590	280	10.842	798.750	2.796	100	2.896
Verona	2.953	18.420	921	27.241	1.081.197	3.784	107	3.891
Vicenza	1.504	11.442	572	16.694	674.674	2.367	75	2.442
Carnaro (Fiume)	106	1.524	76	2.741	63.299	222	12	234
Gorizia	1.330	17.512	876	12.833	296.346	1.037	56	1.093
Istria (Pola)	1.145	8.738	437	14.519	472.520	1.048	74	1.122
Trieste	965	6.758	338	6.166	156.660	548	26	574
Zara	7	86	4	205	5.542	20	1	21
Bologna	172	5.144	257	11.427	1.538.588	5.385	115	5.500
Ferrara	451	13.408	670	6.260	1.028.240	3.599	115	3.714
Forlì	275	8.220	411	14.330	872.611	3.054	102	3.156
Modena	1.846	12.940	647	12.718	915.740	3.205	77	3.282
Parma	390	5.028	251	11.978	840.069	2.940	77	3.017
Piacenza	948	7.190	360	9.458	569.100	1.992	43	2.035
Ravenna	180	3.986	199	9.373	1.082.704	3.790	91	3.881
Reggio nell'Emilia	1.118	10.630	532	12.334	814.616	2.851	70	2.921
Arezzo	579	5.662	283	8.400	550.149	1.936	58	1.994
Firenze	183	7.090	354	9.736	900.691	3.152	88	3.240
Grosseto	668	14.906	745	5.323	411.948	1.442	54	1.496
Livorno	366	1.824	91	3.935	151.317	530	24	554
Lucca	222	1.634	82	8.924	223.146	782	37	819
Massa-Carrara	1.050	6.296	315	5.391	96.377	337	18	355
Pisa	1.271	14.898	745	9.131	509.106	1.782	60	1.842
Pistoia	415	3.974	199	5.541	226.287	792	29	821
Siena	263	3.977	199	5.120	538.718	1.886	54	1.940
Ancona	343	4.332	216	8.668	621.421	2.175	64	2.239
Ascoli Piceno	329	3.852	193	7.868	329.729	1.154	44	1.198
Macerata	303	3.832	192	7.937	445.424	1.559	43	1.602
Pesaro e Urbino	436	5.288	264	7.593	377.884	1.323	53	1.376
Perugia	1.530	18.818	941	15.048	884.631	3.096	106	3.202
Terni	206	6.524	326	4.682	285.963	1.001	40	1.041
Frosinone	4.277	58.708	2.935	26.663	729.947	2.555	143	2.698
Latina	2.689	19.896	995	16.856	442.587	1.584	84	1.668
Rieti	1.116	13.295	665	6.930	251.280	879	49	928
Roma	1.932	161.452	8.073	21.509	1.821.955	6.378	252	6.630
Viterbo	922	14.168	708	10.329	728.823	2.551	117	2.668

Segue : Tav. 218. — PRESTITO REDIMIBILE 5 % E IMPOSTA STRAORDINARIA IMMOBILIARE SUI TERRENI

Segue : a) Anno 1939

(Migliaia di lire)

CIRCOSCRIZIONI	PRESTITO REDIMIBILE 5 %			IMPOSTA STRAORDINARIA IMMOBILIARE SUI TERRENI				
	ARTICOLI DI RUOLO	VALORE NETTO DEGLI IMMOBILI	IMPORTO QUOTE DI SOTTOSCRIZIONE	ARTICOLI DI RUOLO	VALORE IMPONIBILE	IMPOSTA	SPESE DI RISCOSSIONE	TOTALE DEL CARICO DI RUOLO
Campobasso	3.039	26.394	1.320	18.332	382.189	1.338	84	1.422
Chieti	2.139	18.114	906	17.769	377.769	1.322	75	1.397
L'Aquila	1.612	10.292	514	9.901	263.963	929	59	988
Pescara	1.166	9.550	477	6.506	165.779	580	26	606
Teramo	253	8.292	415	5.877	307.747	1.077	54	1.131
Avellino	5.419	65.394	3.270	31.425	784.903	2.747	140	2.887
Benevento	351	5.020	251	18.270	538.617	1.885	97	1.982
Napoli	4.637	89.848	4.492	69.586	3.094.824	10.833	567	11.400
Salerno	2.566	28.512	1.426	30.794	995.050	3.483	187	3.670
Bari	7.595	62.196	3.110	59.974	1.804.370	6.316	257	6.573
Brindisi	1.851	20.656	1.033	19.909	695.215	2.433	135	2.568
Foggia	2.654	31.592	1.579	33.522	1.866.876	6.534	274	6.808
Ionio (Taranto)	3.921	43.480	2.174	18.368	706.395	2.473	121	2.594
Lecce	1.844	28.040	1.402	26.655	1.083.449	3.792	200	3.992
Matera	1.405	37.524	1.876	8.589	471.620	1.651	88	1.739
Potenza	1.827	18.470	924	11.354	353.517	1.240	78	1.318
Catanzaro	803	11.678	584	13.637	571.031	2.008	133	2.141
Cosenza	1.068	18.052	902	15.186	559.463	1.965	133	2.098
Reggio di Calabria	617	10.694	535	10.181	346.283	1.220	81	1.301
Agrigento	897	9.482	474	13.469	488.230	1.709	104	1.813
Caltanissetta	205	2.120	107	5.531	280.117	980	66	1.046
Catania	1.495	43.206	2.160	21.079	1.509.385	4.235	239	4.474
Enna	870	17.130	857	10.529	516.980	1.822	99	1.921
Messina	1.489	19.190	959	16.406	579.309	2.039	127	2.166
Palermo	3.522	56.422	2.821	38.202	1.496.019	5.243	317	5.560
Ragusa	486	4.558	228	6.750	317.157	1.110	61	1.171
Siracusa	888	63.336	3.167	14.712	944.992	3.308	184	3.492
Trapani	1.420	16.620	831	19.208	607.244	2.126	136	2.262
Cagliari	1.114	23.712	1.186	21.740	707.028	2.487	181	2.668
Nuoro	863	12.730	636	9.772	320.938	1.035	69	1.104
Sassari	613	6.370	319	14.849	565.775	1.981	123	2.104
Piemonte	19.590	129.392	6.469	194.385	5.568.651	19.500	448	19.948
Liguria	2.248	15.170	758	30.332	667.009	2.334	79	2.413
Lombardia	13.652	151.954	7.598	157.535	9.578.634	33.529	692	34.221
Venezia Tridentina	2.940	37.052	1.853	23.687	466.976	1.634	70	1.704
Veneto	14.424	135.360	6.768	149.425	6.656.717	23.353	716	24.069
Venezia G. e Zara	3.553	34.618	1.731	36.464	994.367	2.875	169	3.044
Emilia	5.380	66.546	3.327	87.878	7.661.668	26.816	690	27.506
Toscana	5.017	60.261	3.013	61.501	3.607.739	12.639	422	13.061
Marche	1.411	17.304	865	32.066	1.774.458	6.211	204	6.415
Umbria	1.736	25.342	1.267	19.730	1.170.594	4.097	146	4.243
Lazio	10.936	267.519	13.376	82.287	3.974.592	13.947	645	14.592
Abruzzi e Molise	8.209	72.642	3.632	58.385	1.497.447	5.246	298	5.544
Campania	12.973	188.774	9.439	150.075	5.413.394	18.948	991	19.939
Puglie	17.865	185.964	9.298	158.428	6.156.305	21.548	987	22.535
Lucania	3.232	55.994	2.800	19.943	825.137	2.891	166	3.057
Calabria	2.488	40.424	2.021	39.004	1.476.777	5.193	347	5.540
Sicilia	11.272	232.064	11.604	145.886	6.739.433	22.572	1.333	23.905
Sardegna	2.590	42.812	2.141	46.361	1.593.741	5.503	373	5.876
ITALIA SETTENTR.	61.787	570.092	28.504	679.706	31.594.022	110.041	2.864	112.905
ITALIA CENTRALE	19.100	370.426	18.521	195.584	10.527.383	36.894	1.417	38.311
ITALIA MERIDIONALE	44.767	543.798	27.190	425.835	15.369.060	53.826	2.789	56.615
ITALIA INSULARE	13.862	274.876	13.745	192.247	8.333.174	28.075	1.706	29.781
IN COMPLESSO	139.516	1.759.192	87.960	1.483.372	65.823.639	228.838	8.776	237.612

Segue : Tav. 218. — PRESTITO REDIMIBILE 5 % E IMPOSTA STRAORDINARIA IMMOBILIARE SUI TERRENI

b) Anno 1940

(Migliaia di lire)

CIRCOSCRIZIONI	PRESTITO REDIMIBILE 5 %			IMPOSTA STRAORDINARIA IMMOBILIARE SUI TERRENI				
	ARTICOLI DI RUOLO	VALORE NETTO DEGLI IMMOBILI	IMPORTO QUOTE DI SOTTOSCRIZIONE	ARTICOLI DI RUOLO	VALORE IMPONIBILE	IMPOSTA	SPESE DI RISCOSSIONE	TOTALE DEL CARICO DI RUOLO
Alessandria	2.902	20.124	1.006	42.897	1.211.791	4.241	93	4.334
Aosta	238	2.398	120	7.419	123.114	431	15	446
Asti	4.888	29.392	1.470	42.300	829.936	2.905	66	2.971
Cuneo	6.053	41.724	2.086	47.615	1.139.388	3.989	98	4.087
Novara	2.229	20.002	1.000	16.151	600.154	2.101	42	2.143
Torino	6.758	38.322	1.916	42.204	999.179	3.500	100	3.600
Vercelli	5.313	26.576	1.329	25.847	1.027.591	3.597	68	3.665
Genova	812	5.722	286	12.335	281.137	984	29	1.013
Imperia	938	6.564	328	9.563	149.880	525	21	546
La Spezia	69	394	20	5.046	115.238	403	15	418
Savona	347	2.492	125	5.883	143.350	502	15	517
Bergamo	1.784	13.870	694	18.002	721.824	2.526	57	2.583
Brescia	1.105	9.368	468	25.911	1.379.541	4.828	104	4.932
Como	5.629	28.284	1.414	26.337	400.595	1.402	35	1.437
Cremona	2.225	18.014	901	18.626	1.558.702	5.457	117	5.574
Mantova	1.679	51.514	2.576	17.339	1.591.428	5.570	109	5.679
Milano	1.816	17.626	881	30.554	2.226.721	7.794	159	7.953
Pavia	5.803	43.042	2.152	37.159	1.810.830	6.338	118	6.456
Sondrio	114	696	35	2.254	27.292	97	5	102
Varese	3.489	20.000	1.000	18.360	290.976	1.018	23	1.041
Bolzano	1.004	13.574	679	10.605	277.173	970	41	1.011
Trento	715	4.446	227	12.587	184.071	644	27	671
Belluno	592	4.556	228	3.354	66.443	233	10	243
Padova	2.051	21.216	1.061	24.824	1.135.848	3.975	108	4.083
Rovigo	748	12.978	649	14.742	1.104.146	3.865	125	3.990
Treviso	1.272	12.066	603	21.058	872.085	3.052	88	3.140
Udine	3.022	35.084	1.754	33.864	1.043.610	3.675	115	3.790
Venezia	1.517	33.934	1.697	15.042	923.830	3.234	116	3.350
Verona	1.397	12.340	617	24.772	1.077.778	3.772	107	3.879
Vicenza	2.248	19.368	968	19.119	714.041	2.500	79	2.579
Carnaro (Fiume)	94	1.150	57	2.784	63.227	221	12	233
Gorizia	476	6.838	342	11.638	287.238	1.005	55	1.060
Istria (Pola)	940	8.032	401	14.706	310.054	1.086	76	1.162
Trieste	144	3.396	170	7.142	156.000	546	25	571
Zara	2	12	1	219	5.396	19	1	20
Bologna	1.126	43.122	2.156	12.686	1.689.354	5.913	126	6.039
Ferrara	1.551	64.256	3.213	8.478	1.227.716	4.297	143	4.440
Forlì	284	9.332	467	14.747	887.487	3.106	103	3.209
Modena	832	17.430	872	11.259	939.896	3.290	78	3.368
Parma	878	6.706	335	18.060	1.079.712	3.779	96	3.875
Piacenza	289	3.180	159	9.140	560.258	1.961	43	2.004
Ravenna	733	17.986	899	10.364	1.134.270	3.970	96	4.066
Reggio nell'Emilia	1.924	35.746	1.787	13.945	919.864	3.219	76	3.295
Arezzo	1.340	10.696	535	10.536	522.580	2.039	61	2.100
Firenze	1.563	13.218	661	12.386	930.687	3.254	91	3.345
Grosseto	1.122	62.096	3.105	6.283	612.116	2.142	79	2.221
Livorno	155	1.980	99	1.958	155.949	544	25	569
Lucca	915	7.676	384	10.370	250.436	877	41	918
Massa-Carrara	576	3.434	172	5.392	93.864	329	17	346
Pisa	996	9.880	494	8.814	516.218	1.807	61	1.868
Pistoia	845	6.938	347	6.381	238.466	835	30	865
Siena	468	8.132	406	5.719	591.170	1.964	57	2.021
Ancona	302	5.316	266	8.803	629.494	2.203	66	2.269
Ascoli Piceno	356	7.850	392	8.251	354.667	1.242	47	1.289
Macerata	208	4.804	240	8.045	451.510	1.580	44	1.624
Pesaro e Urbino	321	12.332	617	7.791	414.948	1.452	58	1.510
Perugia	1.087	27.596	1.380	15.064	943.891	3.304	114	3.418
Terni	40	890	44	4.505	273.575	957	39	996
Frosinone	7.112	99.590	4.880	34.205	1.010.170	3.538	194	3.732
Latina	371	7.384	369	14.354	454.300	1.590	83	1.673
Rieti	1.436	18.350	918	8.418	302.693	1.060	58	1.118
Roma	966	44.264	2.213	22.192	1.551.808	5.703	232	5.935
Viterbo	322	15.564	778	9.438	769.373	2.693	124	2.817

Segue : TAV. 218. — PRESTITO REDIMIBILE 5 % E IMPOSTA STRAORDINARIA IMMOBILIARE SUI TERRENI

Segue : b) Anno 1940

(Migliaia di lire)

CIRCOSCRIZIONI	PRESTITO REDIMIBILE 5 %			IMPOSTA STRAORDINARIA IMMOBILIARE SUI TERRENI				
	ARTICOLI DI RUOLO	VALORE NETTO DEGLI IMMOBILI	IMPORTO QUOTE DI SOTTOSCRIZIONE	ARTICOLI DI RUOLO	VALORE IMPONIBILE	IMPOSTA	SPESE DI RISCOSSIONE	TOTALE DEL CARICO DI RUOLO
Campobasso	1.839	16.926	846	17.819	386.675	1.353	85	1.438
Chieti	1.511	12.846	642	17.389	384.982	1.348	75	1.423
L'Aquila	882	6.588	329	9.899	246.604	952	60	1.012
Pescara	517	5.258	233	6.192	160.058	568	29	597
Teramo	869	11.232	562	7.227	332.090	1.163	58	1.221
Avellino	2.242	34.526	1.726	29.391	776.021	2.702	138	2.840
Benevento	2.474	27.610	1.381	23.484	634.630	2.221	114	2.335
Napoli	6.121	93.218	4.661	77.789	3.270.806	11.448	599	12.047
Salerno	1.972	26.796	1.340	31.528	1.035.946	3.626	194	3.820
Bari	9.368	77.122	3.856	64.031	1.953.000	6.866	278	7.144
Brindisi	1.996	13.382	669	20.814	693.267	2.426	135	2.561
Foggia	4.132	62.070	3.103	36.702	2.028.445	7.108	302	7.410
Ionio (Taranto)	1.441	15.058	753	17.116	670.156	4.123	217	4.340
Lecce	5.031	39.374	1.969	34.826	1.177.492	2.346	115	2.461
Matera	915	17.962	898	9.150	463.200	1.621	87	1.708
Potenza	1.796	19.424	971	12.490	389.913	1.365	85	1.450
Catanzaro	2.140	27.547	1.377	17.798	653.602	2.287	151	2.438
Cosenza	978	16.844	842	16.050	599.337	2.099	141	2.240
Reggio di Calabria	2.039	28.342	1.417	15.203	439.963	1.540	103	1.643
Agrigento	1.526	17.866	893	15.469	533.481	1.868	118	1.986
Caltanissetta	2.393	26.424	1.321	11.826	391.519	1.370	92	1.462
Catania	3.285	50.206	2.510	24.142	1.251.354	4.380	249	4.629
Enna	3.865	47.508	2.376	28.130	662.016	2.311	123	2.434
Messina	3.008	27.268	1.364	19.942	657.831	2.304	144	2.448
Palermo	8.756	92.228	4.611	52.237	1.698.277	5.979	358	6.337
Ragusa	1.432	12.586	629	10.309	358.445	1.256	69	1.325
Siracusa	2.790	76.542	3.826	20.845	1.088.221	3.789	210	3.999
Trapani	7.244	56.388	2.820	37.342	785.532	2.754	176	2.930
Cagliari	1.258	10.718	536	17.100	528.263	2.017	146	2.163
Nuoro	1.110	51.130	2.557	10.651	307.560	1.080	73	1.153
Sassari	1.146	14.342	716	16.441	593.160	2.128	132	2.260
Piemonte	28.381	178.538	8.927	224.433	5.931.153	20.764	482	21.246
Liguria	2.166	15.172	759	32.827	689.605	2.414	80	2.494
Lombardia	23.644	202.414	10.121	194.542	10.007.909	35.030	727	35.757
Venezia Tridentina	1.719	18.020	906	23.192	461.244	1.614	68	1.682
Veneto	12.847	151.542	7.577	156.775	6.937.781	24.306	748	25.054
Venezia G. e Zara	1.656	19.428	971	36.489	821.915	2.877	169	3.046
Emilia	7.617	197.758	9.888	98.679	8.438.557	29.535	761	30.296
Toscana	7.980	124.050	6.203	67.839	3.911.486	13.791	462	14.253
Marche	1.187	30.302	1.515	32.890	1.850.619	6.477	215	6.692
Umbria	1.127	28.486	1.424	19.569	1.217.466	4.261	153	4.414
Lazio	10.207	185.152	9.158	88.607	4.088.344	14.584	691	15.275
Abruzzi e Molise	5.618	52.850	2.612	58.526	1.510.415	5.384	307	5.691
Campania	12.809	182.150	9.108	162.192	5.717.403	19.997	1.045	21.042
Puglie	21.968	207.006	10.350	173.489	6.522.360	22.869	1.047	23.916
Lucania	2.711	37.386	1.869	21.640	853.113	2.986	172	3.158
Calabria	5.157	72.733	3.636	49.051	1.692.902	5.926	395	6.321
Sicilia	34.299	407.016	20.350	220.242	7.426.676	26.011	1.539	27.550
Sardegna	3.514	76.190	3.809	44.192	1.428.983	5.225	351	5.576
ITALIA SETTENTR.	78.030	782.872	39.149	766.937	33.288.164	116.540	3.035	119.575
ITALIA CENTRALE	20.501	367.990	18.300	208.905	11.067.915	39.113	1.521	40.634
ITALIA MERIDIONALE	48.263	552.125	27.575	464.898	16.296.193	57.162	2.966	60.128
ITALIA INSULARE	37.813	483.206	24.159	264.434	8.855.659	31.236	1.890	33.126
IN COMPLESSO	184.607	2.188.193	109.183	1.705.174	69.507.931	244.051	9.412	253.463

Segue : Tav. 218. — PRESTITO REDIMIBILE 5 % E IMPOSTA STRAORDINARIA IMMOBILIARE SUI TERRENI

c) Anno 1941

(Migliaia di lire)

CIRCOSCRIZIONI	PRESTITO REDIMIBILE 5 %			IMPOSTA STRAORDINARIA IMMOBILIARE SUI TERRENI				
	ARTICOLI DI RUOLO	VALORE NETTO DEGLI IMMOBILI	IMPORTO QUOTE DI SOTTOSCRIZIONE	ARTICOLI DI RUOLO	VALORE IMPONIBILE	IMPOSTA	SPESE DI RISCOSSIONE	TOTALE DEL CARICO DI RUOLO
Alessandria	112	1.792	89	38.802	1.152.859	4.035	88	4.123
Aosta	5	88	4	6.910	114.522	401	14	415
Asti	182	1.614	81	34.323	736.135	2.576	59	2.635
Cuneo	164	1.878	94	37.291	1.015.993	3.556	85	3.641
Novara	207	2.240	112	12.718	543.344	1.902	38	1.940
Torino	109	598	30	31.929	869.004	3.041	87	3.128
Vercelli	807	5.394	270	19.504	965.436	3.379	63	3.442
Genova	208	1.560	78	11.809	263.074	934	27	961
Imperia	21	138	7	7.618	128.181	449	18	467
La Spezia	37	226	11	4.066	114.529	401	15	416
Savona	500	3.844	192	6.468	153.728	538	17	555
Bergamo	178	1.762	88	16.762	686.250	2.402	54	2.456
Brescia	68	500	25	24.305	1.334.328	4.670	100	4.770
Como	99	828	41	15.366	311.266	1.089	27	1.116
Cremona	25	1.228	61	15.122	1.504.825	5.267	113	5.380
Mantova	15	454	23	14.888	1.397.635	4.892	97	4.989
Milano	73	738	37	27.700	2.167.339	7.585	155	7.740
Pavia	147	1.692	85	26.279	1.679.311	5.878	109	5.987
Sondrio	11	60	3	2.114	25.336	89	4	93
Varese	924	5.446	272	15.845	270.038	945	20	965
Bolzano	51	898	45	8.878	236.820	829	35	864
Trento	97	459	23	11.370	169.824	594	25	619
Belluno	101	458	23	2.719	51.462	180	8	188
Padova	97	852	43	22.731	1.068.715	3.741	101	3.842
Rovigo	19	1.192	60	13.561	1.064.394	3.725	120	3.845
Treviso	241	2.396	120	20.568	844.471	2.958	85	3.043
Udine	233	2.309	115	29.926	931.941	3.262	102	3.364
Venezia	37	2.176	109	12.157	826.950	2.894	103	2.997
Verona	118	1.558	78	23.267	1.041.805	3.646	103	3.749
Vicenza	50	308	15	15.533	656.201	2.297	73	2.370
Carnaro (Fiume)	2	24	1	2.661	59.625	209	11	220
Gorizia	113	714	35	11.198	264.129	924	50	974
Istria (Pola)	93	1.236	62	13.861	333.597	1.027	72	1.099
Trieste	17	134	7	5.786	147.135	512	24	536
Zara	—	—	—	222	5.353	19	1	20
Bologna	56	1.716	86	11.887	1.533.204	5.366	115	5.481
Ferrara	911	42.342	2.117	8.901	1.269.075	4.442	141	4.583
Forlì	61	576	29	14.473	852.898	2.985	99	3.084
Modena	47	1.232	61	10.270	895.322	3.134	74	3.208
Parma	44	552	28	14.765	1.058.075	3.703	97	3.800
Piacenza	17	402	20	8.549	549.415	1.922	42	1.964
Ravenna	48	2.820	141	9.575	1.093.670	3.828	92	3.920
Reggio nell'Emilia	65	364	18	11.562	788.239	2.759	67	2.826
Arezzo	128	1.411	71	9.039	549.238	1.923	57	1.980
Firenze	134	2.716	136	10.776	899.892	3.150	88	3.238
Grosseto	85	13.692	685	4.799	483.579	1.693	62	1.755
Livorno	21	200	10	3.883	147.204	515	24	539
Lucca	95	1.106	55	9.559	229.039	802	38	840
Massa-Carrara	60	910	45	4.445	89.824	314	17	331
Pisa	55	1.060	53	7.860	495.420	1.734	59	1.793
Pistoia	60	1.282	64	5.649	226.015	792	28	820
Siena	95	3.582	179	5.320	565.799	1.980	58	2.038
Ancona	14	856	43	8.181	609.237	2.132	64	2.196
Ascoli Piceno	21	366	18	7.802	327.627	1.147	43	1.190
Macerata	12	368	18	7.650	434.538	1.521	42	1.563
Pesaro e Urbino	11	154	8	7.381	374.597	1.311	53	1.364
Perugia	187	7.524	376	14.304	889.522	3.112	106	3.218
Terni	22	358	18	4.558	271.120	949	39	988
Frosinone	49	1.248	62	24.722	675.537	2.364	129	2.493
Latina	70	4.088	204	13.939	814.816	1.669	88	1.757
Rieti	190	1.976	99	6.884	239.102	837	46	883
Roma	226	17.194	860	21.587	1.525.357	5.338	225	5.563
Viterbo	22	3.156	158	9.475	713.609	2.498	115	2.613

Segue : TAV. 218. — PRESTITO REDIMIBILE 5 % E IMPOSTA STRAORDINARIA IMMOBILIARE SUI TERRENI

Segue : c) Anno 1941

(Migliaia di lire)

CIRCOSCRIZIONI	PRESTITO REDIMIBILE 5 %			IMPOSTA STRAORDINARIA IMMOBILIARE SUI TERRENI				
	ARTICOLI DI RUOLO	VALORE NETTO DEGLI IMMOBILI	IMPORTO QUOTE DI SOTTOSCRIZIONE	ARTICOLI DI RUOLO	VALORE IMPONIBILE	IMPOSTA	SPESE DI RISCOSSIONE	TOTALE DEL CARICO DI RUOLO
Campobasso	77	2.116	106	16.208	342.239	1.198	73	1.271
Chieti	58	392	19	15.755	344.444	1.206	67	1.273
L'Aquila	278	2.640	132	8.948	258.097	896	57	953
Pescara	103	1.976	99	5.621	157.245	549	29	578
Teramo	49	1.536	77	6.356	300.431	1.052	52	1.104
Avellino	80	682	34	25.732	662.785	2.320	118	2.438
Benevento	81	1.528	77	21.165	559.491	1.958	101	2.059
Napoli	237	5.318	266	68.950	2.987.224	10.455	546	11.001
Salerno	89	1.380	69	29.519	962.249	3.368	181	3.549
Bari	368	6.626	331	51.860	1.735.501	6.078	247	6.325
Brindisi	502	3.258	163	20.181	671.197	2.349	131	2.480
Foggia	838	16.950	848	32.865	1.883.791	6.594	280	6.874
Ionio (Taranto)	20	4.682	234	14.890	600.224	2.101	103	2.204
Lecce	297	4.072	204	29.897	1.073.699	3.758	196	3.954
Matera	26	140	7	8.191	410.001	1.435	77	1.512
Potenza	307	5.874	294	11.247	346.145	1.212	75	1.287
Catanzaro	244	4.142	207	14.718	584.292	2.053	136	2.189
Cosenza	112	3.334	167	15.250	563.018	1.970	131	2.101
Reggio di Calabria	110	2.106	105	11.749	355.796	1.245	82	1.327
Agrigento	36	2.116	106	13.390	490.471	1.717	106	1.823
Caltanissetta	44	696	35	7.103	295.735	1.035	69	1.104
Catania	225	4.134	207	21.107	1.123.901	3.934	224	4.158
Enna	64	3.152	157	12.245	528.379	1.850	100	1.950
Messina	96	1.706	85	17.129	566.273	1.982	125	2.107
Palermo	147	4.112	206	38.873	1.431.786	5.011	301	5.312
Ragusa	26	192	10	7.050	309.193	1.082	59	1.141
Siracusa	132	4.788	239	15.686	888.125	3.108	176	3.284
Trapani	329	3.228	161	24.037	624.473	2.186	140	2.326
Cagliari	402	3.336	167	23.369	638.816	2.235	163	2.398
Nuoro	17	254	13	9.454	276.304	967	65	1.032
Sassari	155	2.512	125	15.436	582.804	2.040	126	2.166
Piemonte	1.586	13.604	680	181.477	5.397.293	18.890	434	19.324
Liguria	766	5.768	288	29.961	659.512	2.322	77	2.399
Lombardia	1.540	12.708	635	158.381	9.376.328	32.817	679	33.496
Venezia Tridentina	148	1.357	68	20.248	406.644	1.423	60	1.483
Veneto	896	11.249	563	140.462	6.485.939	22.703	695	23.398
Venezia Giulia e Zara	225	2.108	105	33.728	809.839	2.691	158	2.849
Emilia	1.249	50.004	2.500	89.982	8.039.898	28.139	727	28.866
Toscana	733	25.959	1.298	61.330	3.686.010	12.903	431	13.334
Marche	58	1.744	87	31.014	1.745.999	6.111	202	6.313
Umbria	209	7.882	394	18.862	1.160.642	4.061	145	4.206
Lazio	557	27.662	1.383	76.607	3.968.421	12.706	603	13.309
Abruzzi e Molise	565	8.660	433	52.888	1.402.456	4.901	278	5.179
Campania	487	8.908	446	145.366	5.171.749	18.101	946	19.047
Puglie	2.025	35.588	1.780	149.693	5.964.412	20.880	957	21.837
Lucania	333	6.014	301	19.438	756.146	2.647	152	2.799
Calabrie	466	9.582	479	41.717	1.503.106	5.268	349	5.617
Sicilia	1.099	24.124	1.206	156.620	6.258.336	21.905	1.300	23.205
Sardegna	574	6.102	305	48.259	1.497.924	5.242	354	5.596
ITALIA SETTENTRIONALE	6.410	96.798	4.839	654.239	31.175.453	108.985	2.830	111.815
ITALIA CENTRALE	1.557	63.247	3.162	187.813	10.561.072	35.781	1.381	37.162
ITALIA MERIDIONALE	3.876	68.752	3.439	409.102	14.797.869	51.797	2.682	54.479
ITALIA INSULARE	1.673	30.226	1.511	204.879	7.756.260	27.147	1.654	28.801
IN COMPLESSO	13.516	259.023	12.951	1.456.033	64.290.654	223.710	8.547	232.257

Segue : Tav. 218. — PRESTITO REDIMIBILE 5 % E IMPOSTA STRAORDINARIA IMMOBILIARE SUI TERRENI

d) Anno 1942

(Migliaia di lire)

CIRCOSCRIZIONI	PRESTITO REDIMIBILE 5 %			IMPOSTA STRAORDINARIA IMMOBILIARE SUI TERRENI				
	ARTICOLI DI RUOLO	VALORE NETTO DEGLI IMMOBILI	IMPORTO QUOTE DI SOTTOSCRIZIONE	ARTICOLI DI RUOLO	VALORE IMPONIBILE	IMPOSTA	SPESE DI RISCOSSIONE	TOTALE DEL CARICO DI RUOLO
Alessandria	4	126	6	38.791	1.148.646	4.020	88	4.108
Aosta	20	1.118	56	6.955	121.076	424	14	438
Asti	2	10	1	34.243	726.384	2.542	58	2.600
Cuneo	12	58	3	36.738	992.776	3.475	83	3.558
Novara	6	48	2	12.256	525.719	1.840	37	1.877
Torino	17	90	4	32.197	859.832	3.009	86	3.095
Vercelli	49	276	14	19.159	940.252	3.291	62	3.353
Genova	2	10	1	11.735	262.908	920	27	947
Imperia	2	26	1	7.830	127.729	447	18	465
La Spezia	2	12	1	5.064	113.293	397	15	412
Savona	6	98	5	3.857	137.787	482	15	497
Bergamo	22	90	5	15.079	672.372	2.353	53	2.406
Brescia	16	528	26	24.684	1.331.915	4.662	100	4.762
Como	14	64	3	15.460	306.841	1.074	26	1.100
Cremona	6	40	2	15.070	1.485.011	5.198	112	5.310
Mantova	3	16	1	14.711	1.380.119	4.830	96	4.926
Milano	5	148	7	27.784	2.151.632	7.531	154	7.685
Pavia	2	222	11	26.340	1.565.294	5.853	108	5.961
Sondrio	1	2	1	2.096	24.964	87	4	91
Varese	30	170	9	13.446	234.952	822	17	839
Bolzano	2	44	2	7.787	234.300	820	35	855
Trento	18	59	3	11.209	167.993	588	24	612
Belluno	65	298	15	2.688	50.738	178	8	186
Padova	12	486	24	22.961	1.070.897	3.748	101	3.849
Rovigo	17	730	37	13.917	1.060.134	3.710	119	3.829
Treviso	50	720	36	20.511	840.644	2.942	84	3.026
Udine	21	1.173	59	29.729	928.940	3.251	101	3.352
Venezia	26	662	33	12.242	809.729	2.834	101	2.935
Verona	14	476	24	23.589	1.045.283	3.659	104	3.763
Vicenza	8	70	3	15.954	649.861	2.275	72	2.347
Carnaro (Fiume)	—	—	—	2.651	59.250	207	11	218
Gorizia	47	558	28	11.170	264.773	927	50	977
Istria (Pola)	3	34	2	14.073	288.399	1.009	71	1.080
Trieste	3	18	1	5.838	145.578	510	24	534
Zara	—	—	—	261	5.411	19	1	20
Bologna	94	7.376	369	11.905	1.556.882	5.449	117	5.566
Ferrara	3	8.532	426	7.388	1.100.760	3.853	122	3.975
Forlì	1	176	9	14.256	850.087	2.975	99	3.074
Modena	40	194	10	10.047	877.682	3.072	73	3.145
Parma	16	622	31	11.658	933.868	3.269	86	3.355
Piacenza	4	96	5	8.405	535.174	1.873	41	1.914
Ravenna	25	722	36	9.892	1.096.240	3.837	92	3.929
Reggio nell'Emilia	18	392	20	11.515	796.336	2.787	67	2.854
Arezzo	12	199	10	8.917	543.694	1.903	57	1.960
Firenze	17	288	14	10.669	887.054	3.105	87	3.192
Grosseto	15	532	27	4.698	428.688	1.501	55	1.556
Livorno	4	38	2	3.926	150.098	525	24	549
Lucca	82	1.940	97	9.777	241.142	844	40	884
Massa-Carrara	—	—	—	4.353	84.068	294	16	310
Pisa	5	166	8	7.796	484.884	1.697	57	1.754
Pistoia	35	688	34	5.638	222.523	779	28	807
Siena	55	1.234	62	5.981	714.311	2.500	73	2.573
Ancona	1	8	1	8.122	606.744	2.123	64	2.187
Ascoli Piceno	—	—	—	7.764	327.114	1.145	44	1.189
Macerata	1	16	1	7.619	429.091	1.502	42	1.544
Pesaro e Urbino	1	18	1	7.444	370.333	1.296	52	1.348
Perugia	67	2.981	149	14.203	873.742	3.055	104	3.159
Terni	8	464	23	4.421	270.480	947	38	985
Frosinone	28	1.010	51	25.358	684.717	2.396	131	2.527
Latina	84	5.016	251	14.206	497.239	1.737	92	1.829
Rieti	20	422	21	6.550	231.993	812	45	857
Roma	64	2.608	130	21.236	1.478.562	5.174	218	5.392
Viterbo	5	6.406	320	9.378	776.333	2.597	119	2.716

Segue: Tav. 218. — PRESTITO REDIMIBILE 5 % E IMPOSTA STRAORDINARIA IMMOBILIARE SUI TERRENI

Segue: d) Anno 1942

(Migliaia di lire)

CIRCOSCRIZIONI	PRESTITO REDIMIBILE 5 %			IMPOSTA STRAORDINARIA IMMOBILIARE SUI TERRENI				
	ARTICOLI DI RUOLO	VALORE NETTO DEGLI IMMOBILI	IMPORTO QUOTE DI SOTTOSCRIZIONE	ARTICOLI DI RUOLO	VALORE IMPONIBILE	IMPOSTA	SPESSE DI RISCOSSIONE	TOTALE DEL CARICO DI RUOLO
Campobasso	18	957	48	16.185	336.232	1.177	72	1.249
Chieti	16	358	18	15.635	341.635	1.196	67	1.263
L'Aquila	66	512	26	8.565	247.876	867	55	922
Pescara	22	848	42	4.951	172.543	606	32	638
Teramo	16	642	32	6.413	295.840	1.035	51	1.086
Avellino	28	226	11	26.436	662.979	2.320	117	2.437
Benevento	30	506	25	21.082	555.443	1.943	100	1.943
Napoli	91	2.622	131	71.016	2.972.460	10.404	543	10.947
Salerno	10	176	9	29.237	963.811	3.372	181	3.553
Bari	122	3.270	164	52.236	1.698.358	5.944	241	6.185
Brindisi	1	2	..	19.807	645.668	2.260	126	2.386
Foggia	61	2.378	119	32.105	1.818.462	6.365	270	6.635
Ionio (Taranto)	12	484	24	15.278	618.025	2.163	106	2.269
Lecce	95	2.317	116	31.644	1.053.427	3.687	192	3.879
Matera	—	—	—	8.389	405.500	1.419	76	1.495
Potenza	130	1.994	100	11.649	331.648	1.161	72	1.233
Catanzaro	32	404	21	14.533	571.437	2.000	133	2.133
Cosenza	54	1.964	98	16.095	589.952	2.119	141	2.260
Reggio di Calabria	55	1.182	59	14.367	523.946	1.834	122	1.956
Agrigento	12	856	43	12.975	381.556	1.699	105	1.804
Caltanissetta	18	892	45	7.144	295.607	1.034	69	1.103
Catania	58	3.822	191	21.024	1.122.161	3.928	223	4.151
Enna	21	646	32	12.321	525.961	1.841	99	1.940
Messina	52	984	49	20.944	715.437	2.534	159	2.693
Palermo	14	1.228	61	38.210	1.408.642	4.932	296	5.228
Ragusa	17	558	28	6.982	311.318	1.090	60	1.150
Siacusa	5	420	21	7.948	493.092	1.726	98	1.824
Trapani	62	1.176	59	23.667	615.885	2.155	139	2.294
Cagliari	24	1.054	52	22.538	597.569	2.091	153	2.244
Nuoro	3	36	2	9.401	274.000	959	65	1.024
Sassari	30	494	25	15.463	570.743	1.998	124	2.122
Piemonte	110	1.726	86	180.339	5.314.685	18.601	428	19.029
Lombardia	12	146	7	28.486	641.717	2.246	75	2.321
Liguria	99	1.280	64	154.670	9.153.100	32.410	670	33.080
Venezia Tridentina	20	103	5	18.996	402.293	1.408	59	1.467
Veneto	213	4.615	231	141.591	6.456.226	22.597	690	23.287
Venezia Giulia e Zara	53	610	31	33.993	763.411	2.672	157	2.829
Emilia	201	18.110	906	85.066	7.747.029	27.115	697	27.812
Toscana	225	5.085	254	61.755	3.756.462	13.148	437	13.585
Marche	3	42	2	30.949	1.733.282	6.066	202	6.268
Umbria	75	3.445	172	18.624	1.144.222	4.002	142	4.144
Lazio	201	15.462	773	76.728	3.668.844	12.716	605	13.321
Abruzzi e Molise	138	3.317	166	51.749	1.394.126	4.881	277	5.158
Campania	159	3.530	176	147.771	5.154.693	18.039	941	18.980
Fuglie	291	8.451	423	151.070	5.833.940	20.419	935	21.354
Lucania	130	1.994	100	20.038	737.148	2.580	148	2.728
Calabria	141	3.550	178	44.995	1.685.335	5.953	396	6.349
Sicilia	259	10.582	529	151.215	5.869.659	20.939	1.248	22.187
Sardegna	57	1.584	79	47.402	1.442.312	5.048	342	5.390
ITALIA SETTENTRIONALE	708	26.590	1.330	643.141	30.478.461	107.049	2.776	109.825
ITALIA CENTRALE	504	24.034	1.201	188.056	10.302.810	35.932	1.386	37.318
ITALIA MERIDIONALE	859	20.842	1.043	415.623	14.805.242	51.872	2.697	54.569
ITALIA INSULARE	316	12.166	608	198.617	7.311.971	25.987	1.590	27.577
IN COMPLESSO	2.387	83.632	4.182	1.445.437	62.898.484	220.840	8.449	229.289

TAV. 219. — COMPLESSO DEI TRIBUTI
Ruoli principali e suppletivi del

Numero d'ordine	CIRCOSCRIZIONI	IMPOSTA FONDIARIA (migliaia di lire)				IMPOSTA DI RICCHEZZA MOBILE SUI REDDITI AGRARI DEI PROPRIETARI E DEI COLONI (migliaia di lire)				IMPOSTA SUI BONIFI (migliaia)	
		1939	1940	1941	1942	1939	1940	1941	1942	1939	1940
		1	Alessandria	20.496	21.692	21.690	22.341	2.080	2.049	2.052	2.032
2	Aosta	6.319	6.308	6.287	6.280	382	394	394	381	—	—
3	Asti	13.968	14.209	14.576	14.526	1.798	1.857	1.856	1.858	—	—
4	Cuneo	31.951	31.600	31.324	31.194	3.431	3.497	3.397	3.349	—	—
5	Novara	12.414	12.127	12.120	12.098	867	848	830	819	—	—
6	Torino	13.481	13.379	13.363	13.376	2.248	2.198	2.271	2.222	—	—
7	Vercelli	15.157	15.150	15.161	15.122	1.104	1.207	1.148	1.183	—	—
8	Genova	6.603	6.575	6.555	6.544	413	434	522	723	—	—
9	Imperia	4.565	4.543	4.510	4.465	244	280	277	275	—	—
10	La Spezia	3.419	3.403	3.407	3.424	143	139	135	134	—	—
11	Savona	4.444	4.443	4.418	4.419	210	209	228	288	—	—
12	Bergamo	15.698	15.711	15.396	15.345	1.340	1.372	1.273	1.243	—	—
13	Brescia	23.023	22.908	22.658	22.557	1.924	1.935	1.854	1.922	—	—
14	Como	8.676	8.719	8.651	8.625	299	271	286	277	—	—
15	Cremona	24.330	24.319	25.248	25.231	1.400	1.528	1.774	2.300	—	—
16	Mantova	28.087	30.220	28.465	28.316	2.472	2.433	2.419	2.383	—	—
17	Milano	29.078	29.172	29.008	29.007	1.567	1.663	1.549	1.517	—	—
18	Pavia	27.225	27.580	27.546	27.841	2.225	2.192	2.150	2.230	—	—
19	Sondrio	3.060	3.334	3.372	3.325	82	82	79	8	—	—
20	Varese	6.769	6.756	6.727	6.705	362	346	352	362	—	—
21	Bolzano	8.482	7.928	7.820	7.408	709	710	645	651	—	—
22	Trento	10.689	10.829	10.646	10.575	502	498	574	496	—	—
23	Belluno	4.373	4.636	4.427	4.431	363	369	355	362	—	—
24	Padova	22.853	22.791	22.221	22.249	1.231	1.224	680	1.318	—	—
25	Rovigo	20.225	20.174	19.946	19.936	711	702	1.792	693	—	—
26	Treviso	19.878	19.668	19.269	19.693	1.843	1.869	2.209	1.775	—	—
27	Udine	25.366	25.431	25.365	25.342	2.356	2.277	1.278	2.272	—	—
28	Venezia	17.306	17.630	17.081	16.991	1.475	1.457	1.483	1.418	—	—
29	Verona	25.538	25.579	25.548	25.674	1.585	1.495	1.518	1.662	—	—
30	Vicenza	20.943	19.537	20.077	20.032	1.371	1.355	1.301	1.340	—	—
31	Carnaro (Fiume)	1.352	1.354	1.325	1.315	76	76	77	76	—	—
32	Gorizia	6.617	6.616	6.595	6.420	456	431	390	384	—	—
33	Istria (Pola)	7.568	7.531	6.606	6.562	390	390	384	384	—	—
34	Trieste	2.323	2.460	2.426	2.398	216	305	234	219	—	—
35	Zara	86	86	86	86	11	11	11	11	—	—
36	Bologna	30.094	29.676	29.575	29.409	2.670	2.634	2.571	2.622	—	—
37	Ferrara	22.903	24.849	24.589	24.568	1.206	1.232	1.239	1.228	116	—
38	Forlì	22.884	23.818	23.653	24.147	2.034	2.100	2.073	2.087	—	—
39	Modena	23.245	23.414	23.116	23.103	2.272	2.357	2.251	2.260	—	—
40	Parma	22.011	22.337	22.512	22.504	1.451	1.515	1.531	1.501	—	—
41	Piacenza	13.187	13.419	13.386	13.388	1.550	1.537	1.482	1.496	—	—
42	Ravenna	20.702	20.953	20.999	20.884	1.491	1.506	1.450	1.553	—	—
43	Reggio nell'Emilia	21.651	23.121	21.354	21.191	1.560	1.656	1.762	1.807	—	—
44	Arezzo	12.852	12.976	12.942	12.919	663	763	719	712	21	—
45	Firenze	18.713	18.725	18.673	18.658	1.597	1.626	1.608	1.589	—	—
46	Grosseto	8.952	9.439	9.923	10.307	433	466	467	473	8	—
47	Livorno	3.161	3.155	3.189	3.195	412	416	430	447	30	—
48	Lucca	7.798	7.794	7.798	7.751	367	361	342	363	1	—
49	Massa-Carrara	3.715	3.558	3.530	3.513	149	149	158	158	3	—
50	Pisa	9.652	9.818	9.924	9.920	859	865	875	867	116	—
51	Pistoia	5.975	5.913	5.896	5.912	439	416	419	426	8	—
52	Siena	12.340	12.469	12.462	12.489	813	856	850	877	125	—
53	Ancona	14.270	14.243	14.227	14.136	1.213	1.234	1.205	1.208	3	5
54	Ascoli Piceno	10.397	10.491	10.296	10.252	921	909	916	935	1	1
55	Macerata	12.633	12.817	12.760	12.745	1.162	1.183	1.143	1.225	6	11
56	Pesaro e Urbino	13.745	13.713	13.608	13.575	1.228	1.234	1.257	1.304	3	6
57	Perugia	24.625	23.278	23.196	23.133	2.281	2.440	2.472	2.489	39	59
58	Terni	6.814	6.798	6.759	6.738	399	400	379	374	7	16
59	Frosinone	20.351	20.100	19.275	19.317	858	939	1.021	1.021	1	2
60	Latina	10.332	9.981	10.014	9.824	398	403	371	451	3	4
61	Rieti	8.231	8.200	8.119	8.111	336	341	384	991	3	4
62	Roma	29.865	29.835	29.676	29.731	1.973	2.068	2.626	3.212	43	100
63	Viterbo	14.217	14.826	14.770	14.625	749	831	935	868	37	41

(*) Esclusa l'imposta di ricchezza mobile dovuta dagli affittuari e dagli armentari e dai malghesi.

COMPRESSE LE SPESE DI RISCOSSIONE (*)
l'anno e degli anni precedenti

Numero d'ordine	CIRCOSCRIZIONI	TERRENI CATI di lire	IMPOSTA SULLE RISERVE DI CACCIA (migliaia di lire)	AMMONTARE DEI TRIBUTI												Numero d'ordine
				TOTALE (migliaia di lire)				PER ETTARO DI SUPERFICIE AGRARIA E FORESTALE (lire)								
				1939	1940	1941	1942	1939	1940	1941	1942					
1	Alessandria	—	106	270	265	223	22.682	24.011	24.007	24.596	68.71	72.74	72.73	74.51	1	
2	Aosta	—	24	41	40	43	6.725	6.743	6.721	6.704	18.70	18.75	18.69	18.64	2	
3	Asti	—	4	16	14	15	15.770	16.081	16.447	16.399	110.22	112.39	114.95	114.61	3	
4	Cuneo	—	24	34	30	30	35.406	35.131	34.751	34.573	52.10	51.69	51.13	50.87	4	
5	Novara	—	59	186	187	185	13.340	13.161	13.137	13.102	51.33	50.64	50.55	50.41	5	
6	Torino	—	33	39	48	43	15.762	15.616	15.682	15.641	32.23	31.93	32.07	31.98	6	
7	Vercelli	—	25	62	78	63	15.286	15.419	16.387	16.368	60.06	60.55	60.43	60.36	7	
8	Genova	—	6	11	11	11	7.022	7.020	7.088	7.278	41.46	41.45	41.85	42.97	8	
9	Imperia	—	2	3	2	2	4.809	4.823	4.787	4.740	42.40	42.53	42.21	41.79	9	
10	La Spezia	—	3	3	2	2	3.563	3.545	3.544	3.560	43.26	43.04	43.03	43.23	10	
11	Savona	—	4	2	2	2	4.658	4.654	4.648	4.709	31.20	31.18	31.14	31.54	11	
12	Bergamo	—	8	17	16	16	17.046	17.100	16.685	16.604	70.34	70.57	68.85	68.52	12	
13	Brescia	—	7	11	16	13	24.954	24.854	24.528	24.492	62.32	62.07	61.25	61.16	13	
14	Como	—	18	50	52	59	8.993	9.040	8.989	8.965	53.52	53.80	53.50	53.35	14	
15	Cremona	—	30	38	74	60	25.760	25.885	27.096	27.591	160.52	161.30	168.85	171.93	15	
16	Mantova	—	7	11	13	13	30.566	32.664	30.897	30.712	142.11	151.86	143.65	142.79	16	
17	Milano	—	59	138	136	137	30.704	30.973	30.693	30.661	125.53	125.63	125.48	125.35	17	
18	Pavia	—	70	149	157	169	29.520	29.921	29.853	30.240	107.82	109.29	109.04	110.45	18	
19	Sondrio	—	5	12	8	1	3.147	3.428	3.460	3.409	14.61	15.92	16.07	15.83	19	
20	Varese	—	32	56	57	58	7.163	7.158	7.136	7.125	72.33	72.28	72.06	71.95	20	
21	Bolzano	—	14	30	25	23	9.205	8.668	8.490	8.082	15.35	14.45	14.16	13.46	21	
22	Trento	—	5	7	7	7	11.196	11.334	11.227	11.082	19.72	19.97	19.78	19.52	22	
23	Belluno	—	4	8	5	6	4.740	5.013	4.787	4.799	15.33	16.21				

Segue: Tav. 219. — COMPLESSO DEI TRIBUTI
Ruoli principali e suppletivi del

Numero d'ordine	CIRCOSCRIZIONI	IMPOSTA FONDARIA (migliaia di lire)				IMPOSTA DI RICCHEZZA MOBILE SUI REDDITI AGRARI DEI PROPRIETARI E DEI COLONI (migliaia di lire)				IMPOSTA SUI BONIFI (migliaia)	
		1939	1940	1941	1942	1939	1940	1941	1942	1939	1940
		64	Campobasso	13.440	13.392	13.307	13.283	543	549	537	547
65	Chieti	12.751	12.809	12.622	12.602	565	538	570	600	—	—
66	L'Aquila	11.135	11.092	10.418	10.384	176	173	171	231	—	—
67	Pescara	5.238	5.532	6.287	7.263	245	250	262	274	—	—
68	Teramo	7.672	7.788	7.767	7.781	488	477	498	465	—	—
69	Avellino	15.131	15.610	15.438	16.025	781	850	781	781	6	—
70	Benevento	14.364	14.438	14.195	14.455	557	610	558	575	—	—
71	Napoli	46.718	47.280	46.499	46.025	1.479	1.430	1.345	1.337	—	—
72	Salerno	21.195	21.211	20.715	20.556	802	736	710	752	22	—
73	Bari	39.132	39.304	38.778	38.745	2.260	2.405	2.369	2.591	—	—
74	Brindisi	12.253	12.489	12.304	12.282	930	1.114	1.263	1.263	—	—
75	Foggia	30.401	30.671	30.090	30.007	1.375	1.363	1.359	1.397	8	8
76	Ionio (Taranto)	13.092	13.203	13.049	12.918	963	1.025	1.025	1.055	1	—
77	Lecce	18.998	19.068	18.686	18.470	1.639	1.827	1.912	2.053	—	—
78	Matera	8.477	8.547	8.375	8.417	303	421	381	389	—	—
79	Potenza	9.973	9.970	9.783	9.726	368	393	417	455	—	—
80	Catanzaro	15.761	15.454	15.011	14.843	641	618	586	624	—	—
81	Cosenza	14.584	14.773	14.901	14.721	672	646	672	697	—	—
82	Reggio di Calabria	10.845	10.892	10.767	10.698	703	778	770	757	—	—
83	Agrigento	14.346	14.978	14.926	15.091	371	387	385	376	—	—
84	Catanisetta	8.490	8.801	8.645	8.710	149	150	151	145	—	—
85	Catania	24.519	24.618	24.725	24.530	1.071	1.085	1.035	1.045	—	—
86	Enna	11.923	11.882	11.955	11.978	162	138	138	140	—	—
87	Messina	14.891	15.171	15.450	16.561	370	375	369	413	—	—
88	Palermo	28.691	28.268	28.432	28.214	849	886	878	832	—	—
89	Ragusa	10.034	9.631	10.680	10.941	291	280	272	270	—	—
90	Siracusa	17.871	17.733	17.955	18.283	297	308	331	307	1	1
91	Trapani	15.108	14.865	14.757	14.859	517	504	523	545	—	—
92	Cagliari	13.064	13.206	12.999	12.787	492	494	514	484	—	—
93	Nuoro	7.763	7.751	7.586	7.397	173	181	177	177	—	—
94	Sassari	12.312	12.260	12.026	11.924	369	348	351	334	8	8
1	Piemonte	113.786	114.465	114.521	114.937	11.910	12.049	11.949	11.844	—	—
2	Liguria	19.030	18.964	18.890	18.852	1.010	1.062	1.162	1.420	—	—
3	Lombardia	165.946	168.719	167.071	166.960	11.671	11.822	11.737	12.313	—	—
4	Venezia Tridentina	19.171	18.757	18.466	17.987	1.211	1.208	1.219	1.147	—	—
5	Veneto	156.482	155.446	153.935	154.348	10.935	10.748	10.616	10.840	—	—
6	Venezia Giulia e Zara	17.946	18.047	17.038	16.781	1.149	1.213	1.096	1.074	—	—
7	Emilia	176.677	181.587	179.184	179.194	14.234	14.537	14.359	14.554	116	—
8	Toscana	83.158	83.847	84.337	84.664	5.732	5.918	5.856	5.912	61	—
9	Marche	51.045	51.264	50.891	50.708	4.524	4.560	4.521	4.672	—	—
10	Umbria	31.439	30.076	29.955	29.871	2.680	2.840	2.851	2.863	—	—
11	Lazio	82.996	82.942	81.854	81.608	4.314	4.582	5.337	6.543	2	1
12	Abruzzi e Molise	50.236	50.613	50.401	51.313	2.017	1.987	2.038	2.117	—	—
13	Campania	97.408	98.539	96.847	97.061	3.619	3.626	3.394	3.445	28	—
14	Puglie	113.876	114.735	112.907	112.422	7.167	7.676	7.779	8.359	9	8
15	Lucania	18.450	18.517	18.158	18.143	671	814	798	844	—	—
16	Calabria	41.190	41.119	40.679	40.262	2.016	2.042	2.028	2.078	—	—
17	Sicilia	145.873	145.947	147.525	149.167	4.077	4.113	4.082	4.073	1	1
18	Sardegna	33.139	33.217	32.611	32.108	1.034	1.023	1.035	995	8	8
1	ITALIA SETTENTRIONALE	669.038	675.985	669.105	669.059	52.120	52.639	52.138	53.192	116	—
2	ITALIA CENTRALE	248.638	248.129	247.037	246.851	17.250	17.900	18.565	19.990	63	1
3	ITALIA MERIDIONALE	321.160	323.523	318.992	319.201	15.490	16.145	16.037	16.843	37	8
4	ITALIA INSULARE	179.012	179.164	180.136	181.275	5.111	5.136	5.117	5.068	9	9
	IN COMPLESSO	1.417.848	1.426.801	1.415.270	1.418.386	89.971	91.820	91.857	95.093	225	18

(*) Vedasi nota a pagina precedente.

COMPRESSE LE SPESE DI RISCOSSIONE (*)
l'anno e degli anni precedenti

Numero d'ordine	CIRCOSCRIZIONI	TERRENI CATI di lire	IMPOSTA SULLE RISERVE DI CACCIA (migliaia di lire)				AMMONTARE DEI TRIBUTI								Numero d'ordine			
			1939	1940	1941	1942	TOTALE (migliaia di lire)				PER ETTARO DI SUPERFICIE AGRARIA E FORESTALE (lire)							
							1939	1940	1941	1942	1939	1940	1941	1942				
64	Campobasso	—	—	—	24	—	—	—	—	13.983	13.965	13.844	13.830	31,44	31,40	31,13	31,10	64
65	Chieti	—	—	—	—	—	—	—	—	13.316	13.347	13.192	13.202	53,69	53,81	53,19	53,23	65
66	L'Aquila	—	—	—	—	—	—	—	—	11.315	11.266	10.589	10.615	23,12	23,02	21,64	21,69	66
67	Pescara	—	—	—	—	—	—	—	—	5.483	5.783	6.550	7.538	47,08	49,66	56,24	64,72	67
68	Teramo	—	—	—	—	—	—	—	—	8.160	8.265	8.265	8.246	44,10	44,67	44,67	44,57	68
69	Avellino	—	—	—	—	—	—	—	—	15.919	16.462	16.221	16.808	59,32	61,34	60,44	62,63	69
70	Benevento	—	—	—	—	—	—	—	—	14.921	15.048	14.753	15.030	60,36	60,88	59,68	60,81	70
71	Napoli	—	—	—	—	—	—	—	—	48.202	48.714	47.850	47.365	163,43	165,16	162,23	160,59	71
72	Salerno	—	—	—	—	—	—	—	—	22.024	21.953	21.431	21.314	47,02	46,87	45,76	45,51	72
73	Bari	—	—	—	—	—	—	—	—	41.392	41.709	41.147	41.336	82,88	83,51	82,39	82,76	73
74	Brindisi	—	—	—	—	—	—	—	—	13.184	13.478	13.421	13.548	73,99	75,64	75,32	76,03	74
75	Foggia	—	—	—	—	—	—	—	—	31.788	32.047	31.463	31.419	46,39	46,77	45,92	45,85	75
76	Ionio (Taranto)	—	—	—	—	—	—	—	—	14.058	14.301	14.087	13.985	59,90	60,93	60,02	59,59	76
77	Lecce	—	—	—	—	—	—	—	—	20.645	20.907	20.601	20.526	77,49	78,47	77,32	77,04	77
78	Matera	—	—	—	—	—	—	—	—	8.782	8.971	8.757	8.807	24,38	24,91	24,31	24,45	78
79	Potenza	—	—	—	—	—	—	—	—	10.342	10.364	10.201	10.182	17,55	17,59	17,31	17,28	79
80	Catanzaro	—	—	—	—	—	—	—	—	17	22	22	22	32,41	31,77	30,83	30,61	80
81	Cosenza	—	—	—	—	—	—	—	—	15.258	15.422	15.576	15.421	23,88	24,14	24,38	24,13	81
82	Reggio di Calabria	—	—	—	—	—	—	—	—	11.550	11.671	11.538	11.456	37,82	38,22	37,78	37,51	82
83	Agrigento	—	—	—	—	—	—	—	—	2	2	2	3	50,09	52,30	52,11	52,65	83
84	Catanisetta	—	—	—	—	—	—	—	—	4	5	5	5	42,42	43,96	43,20	43,49	84
85	Catania	—	—	—	—	—	—	—	—	7	13	11	11	80,36	80,73	80,90	80,32	85
86	Enna	—	—	—	—	—	—	—	—	11	15	15	12	48,88	49,17	49,26	49,26	86
87	Messina	—	—	—	—	—	—	—	—	3	7	4	3	51,27	52,16	55,97	55,97	87
88	Palermo	—	—	—	—	—	—	—	—	7	9	10	10	62,00	61,19	61,52	60,97	88
89	Ragusa	—	—	—	—	—	—	—	—	3	4	6	12	70,41	67,59	74,70	76,51	89
90	Siracusa																	

XIX. — SPERIMENTAZIONE, PROPAGANDA ED INSEGNAMENTO AGRARIO**A. — Sperimentazione e propaganda agraria**TAV. 220. — PERSONALE AMMINISTRATIVO E TECNICO DEL MINISTERO DELL'AGRICOLTURA E DELLE FORESTE
AL 31 DICEMBRE 1942

Gradi	QUALIFICA	NUMERO DEI POSTI		Gradi	QUALIFICA	NUMERO DEI POSTI	
		di ruolo	occupati			di ruolo	occupati
I. RUOLO AMMINISTRATIVO.				III. ISTITUTI DI SPERIMENTAZIONE AGRARIA.			
Gruppo A				Gruppo A			
4°	Direttori generali	7	7	4°	Direttore ordinario di 1ª classe	28	19
5°	Ispettori generali	7	10	5°	Direttore ordinario di 2ª classe		
6°	Capi divisione	30	25	6°	Direttore ordinario di 3ª classe		
7°	Ispettori superiori	32	31	7°	Direttore straordinario	68	14
8°	Capi sezione	27	9	8°	Aiuto direttori di 1ª classe		
9°	Ispettori capi	38	22	9°	Aiuto direttori di 2ª classe	110	73
10°	Consiglieri	50	2	10°	Sperimentatore di 1ª classe		
11°	Primi segretari				Sperimentatore di 2ª classe		
	Segretari						
	Vice segretari						
	TOTALE	191	106		TOTALE	208	106
Gruppo B				Gruppo B			
8°	Segretari contabili principali	24	22	8°	Esperto di 1ª classe	5	—
9°	Primi segretari contabili	50	45	9°	Esperto di 2ª classe	9	—
10°	Segretari contabili	106	55	10°	Esperto di 3ª classe	14	9
11°	Vice segretari contabili						
	TOTALE	180	122	11°	Esperto di 4ª classe		
					TOTALE	28	9
Gruppo C				IV. SERVIZI DI METEOROLOGIA ED ECOLOGIA AGRARIA.			
9°	Archivisti capi	19	19	Gruppo A			
10°	Primi archivisti	54	54	5°	Direttore	1	—
11°	Archivisti	88	72	7°	Ecologo capo	2	2
12°	Applicati	160	84	8°	Ecologo principale	2	1
13°	Alunni d'ordine	37	3	9°	Ecologo	4	3
	TOTALE	358	232	10°	Ecologo aggiunto	2	—
II. RUOLO TECNICO DELL'AGRICOLTURA				TOTALE			
Gruppo A				11			
4°	Presidenti del Consiglio superiore della Agricoltura e delle Foreste	1	1	6			
5°	Ispettori generali	22	22	V. RUOLO DEGLI ENOTECNICI, DEI DIRETTORI DI VIVAI DI VITI AMERICANE E DEGLI ASSISTENTI.			
6°	Ispettori superiori	92	91	Gruppo A			
7°	Ispettori capi	93	91	7°	Enotecnici direttori di 1ª classe	2	2
8°	Ispettori principali	174	210	8°	Enotecnici direttori di 2ª classe	2	3
9°	Ispettori	204	171	9°	Enotecnici direttori di 3ª classe	5	—
10°	Ispettori aggiunti	193	7	10°	Assistenti	3	—
	TOTALE	779	593		TOTALE	12	5
Gruppo B				Gruppo A			
8°	Esperti di 1ª classe	33	31	7°	Enotecnici direttori di 1ª classe	2	2
9°	Esperti di 2ª classe	96	97	8°	Enotecnici direttori di 2ª classe	2	3
10°	Esperti di 3ª classe	261	250	9°	Enotecnici direttori di 3ª classe	5	—
11°	Esperti di 4ª classe						
	TOTALE	390	378		TOTALE	12	5

B. — Insegnamento agrario

TAV. 221. — STUDENTI ISCRITTI NELLE SINGOLE FACOLTÀ DI SCIENZE AGRARIE E DI MEDICINA VETERINARIA

SEDI DI FACOLTÀ	1933-34	1934-35	1935-36	1936-37	1937-38	1938-39	1939-40	1940-41	1941-42
a) Scienze agrarie									
Torino	—	—	58	106	117	86	89	159	184
Milano	132	138	144	178	145	149	191	293	374
Bologna	253	316	418	456	424	376	378	703	899
Firenze	155	162	195	203	172	171	171	302	425
Pisa	66	80	80	90	74	69	74	130	180
Perugia	73	78	84	107	149	152	168	241	292
Portici	220	218	225	242	224	203	232	445	460
Bari	—	—	—	—	—	38	164	250	328
TOTALE . . .	899	992	1.204	1.382	1.305	1.244	1.467	2.523	3.142
<i>di cui: femmine</i>	<i>10</i>	<i>13</i>	<i>18</i>	<i>24</i>	<i>26</i>	<i>24</i>	<i>23</i>	<i>47</i>	<i>72</i>
b) Medicina veterinaria									
Torino	82	72	85	88	115	129	130	173	186
Milano	80	86	111	126	129	131	145	239	287
Bologna	122	179	149	140	150	147	134	196	292
Parma	48	40	43	51	63	61	54	83	105
Pisa	74	65	61	54	58	66	58	73	97
Camerino	40	35	26	43	66	66	68	62	56
Perugia	45	31	26	32	53	43	47	64	88
Napoli	96	122	119	121	134	128	148	195	196
Messina	51	51	44	46	56	59	65	101	114
Sassari	31	42	26	28	34	43	50	56	55
TOTALE . . .	669	723	690	729	858	873	899	1.242	1.476
<i>di cui: femmine</i>	<i>1</i>	<i>—</i>	<i>8</i>	<i>2</i>	<i>3</i>	<i>1</i>	<i>—</i>	<i>3</i>	<i>4</i>

TAV. 222. — STUDENTI ISCRITTI E LAUREATI NELLE FACOLTÀ UNIVERSITARIE ED IN QUELLE DI SCIENZE AGRARIE E DI MEDICINA VETERINARIA

ANNI ACCADEMICI	STUDENTI UNIVERSITARI					LAUREATI				
	IN COMPLESSO N.	IN SCIENZE AGRARIE		IN MEDICINA VETERINARIA		IN COMPLESSO (a) N.	IN SCIENZE AGRARIE		IN MEDICINA VETERINARIA	
		N.	%	N.	%		N.	%	N.	%
1933-34	57.294	899	1,57	669	1,17	9.976	217	2,18	148	1,48
1934-35	62.020	992	1,60	723	1,17	10.556	160	1,52	169	1,60
1935-36	64.944	1.204	1,85	690	1,06	10.523	180	1,71	166	1,58
1936-37	71.512	1.382	1,93	729	1,02	11.329	228	2,01	161	1,42
1937-38	74.909	1.305	1,74	858	1,15	11.909	292	2,45	150	1,26
1938-39	77.429	1.244	1,61	873	1,13	12.044	263	2,19	181	1,50
1939-40	85.535	1.467	1,72	899	1,05	19.584	382	1,95	267	1,36
1940-41	127.058	2.523	1,99	1.242	0,98	11.934	246	2,06	168	1,41
MEDIA ANNUA . . .	77.588	1.377	1,77	835	1,08	12.232	246	2,01	176	1,44

(a) Compresi i diplomati.

TAV. 223. — SCUOLE MEDIE AGRARIE

ISTITUTI	SCUOLE o ISTITUTI	PERSONALE DIRETTIVO E INSEGNANTE		PERSONALE TECNICO	A L U N N I					
		M	F		ISCRITTI			ABILITATI O LICENZIATI		
					M	F	TOTALE	M	F	TOTALE
Anno scolastico 1938-39										
Istituti tecnici agrari	25	346	52	88	3.719	—	3.719	351	—	351
Scuole tecniche agrarie	12	83	3	20	255	—	255	106	—	106
Scuole di avviamento professionale	126	1.440	579	250	11.893	902	12.795	2.606	201	2.807
Corsi annuali di avviamento professionale	369	1.619	588	245	8.025	3.751	11.776	5.653	2.578	8.231
Corsi biennali di avviamento professionale	261	1.322	498	310	10.578	3.639	14.217	3.174	1.055	4.229
Corsi di specializzazione per maestranze, presso:										
Istituti tecnici agrari	6	21	—	24	191	234	425	176	60	236
Scuole tecniche agrarie	3	12	1	10	317	90	407	291	90	381
Corsi di specializzazione per le forze armate, presso:										
Istituti tecnici agrari	1	2	—	—	30	—	30	21	—	23
Anno scolastico 1939-40										
Istituti tecnici agrari	25	357	59	89	4.301	—	4.301	562	—	561
Scuole tecniche agrarie	14	100	6	21	312	—	312	104	—	102
Scuole di avviamento professionale	133	1.518	577	258	12.295	48	12.343	3.284	19	3.304
Corsi annuali di avviamento professionale	347	1.483	567	355	6.861	339	7.200	4.684	193	4.877
Corsi biennali di avviamento professionale	321	1.822	774	538	13.015	154	13.169	3.504	66	3.570
Corsi di specializzazione per maestranze, presso:										
Istituti tecnici agrari	7	13	—	6	116	39	155	110	31	141
Scuole tecniche agrarie	6	3	—	7	180	5	185	180	5	185
Corsi di specializzazione per le Forze armate, presso:										
Istituti tecnici agrari	2	2	—	—	30	—	30	9	—	9
Anno scolastico 1940-41										
Istituti tecnici agrari	26	387	65	68	5.152	—	5.152	685	—	685
Scuole tecniche agrarie	17	122	10	15	516	—	516	147	—	147
Scuole di avviamento professionale	153	1.838	719	337	14.563	41	14.604	3.479	13	3.492
Corsi annuali di avviamento professionale	329	1.506	586	380	6.709	188	6.897	4.093	128	4.221
Corsi biennali di avviamento professionale	354	2.012	882	623	14.627	41	14.668	3.873	94	3.967
Corsi di specializzazione per maestranze, presso:										
Istituti tecnici agrari	10	12	—	16	291	13	304	215	5	220
Scuole tecniche agrarie	5	11	—	8	92	8	100	73	8	81
Corsi di specializzazione per le Forze armate, presso:										
Istituti tecnici agrari	2	4	—	—	44	—	44	16	—	16
Anno scolastico 1941-42										
Istituti tecnici agrari	27	368	78	?	5.675	—	5.675	660	—	660
Scuole tecniche agrarie	24	136	23	?	806	—	806	233	—	233
Scuole di avviamento professionale	161	1.771	737	?	15.674	16	15.690	3.744	—	3.744
Corsi annuali di avviamento professionale	294	1.234	549	?	5.270	158	5.428	3.190	82	3.272
Corsi biennali di avviamento professionale	381	2.103	1.006	?	15.230	109	15.339	3.181	30	3.211
Corsi di specializzazione per maestranze, presso:										
Istituti tecnici agrari	8	13	—	?	221	35	256	157	18	175
Scuole tecniche agrarie	5	8	—	?	304	6	310	274	—	274
Corsi di specializzazione per le Forze armate, presso:										
Istituti tecnici agrari	2	4	—	?	38	—	38	21	—	21

TAV. 224. — CORSI DI ISTRUZIONE PROFESSIONALE PER CONTADINI

a) Numero dei corsi ed alunni iscritti

CIRCOSCRIZIONI	NUMERO DEI CORSI				ALUNNI ISCRITTI			
	1938-39	1939-40	1940-41	1941-42	1938-39	1939-40	1940-41	1941-42
Svolti dagli Ispettori provinciali dell'agricoltura								
Piemonte	283	232	149	139	13.617	9.115	5.524	5.045
Liguria	49	53	75	71	1.472	1.402	2.421	2.432
Lombardia	196	162	156	122	10.012	5.951	5.092	3.781
Venezia Tridentina	79	53	52	45	5.131	2.458	2.604	2.025
Veneto	303	258	256	258	15.019	11.725	8.802	8.834
Venezia Giulia e Zara	129	76	77	74	4.229	2.723	2.555	2.300
Emilia	310	242	239	184	16.325	11.421	9.833	6.402
Toscana	292	227	232	195	13.232	8.780	7.903	5.318
Marche	118	114	133	75	4.836	4.694	4.540	2.344
Umbria	83	49	59	39	4.132	1.891	2.175	1.365
Lazio	446	140	107	118	7.666	6.025	5.165	3.268
Abruzzi e Molise	181	141	112	113	7.624	4.938	4.064	3.710
Campania	147	124	153	131	6.497	5.351	4.922	3.607
Puglie	145	128	155	168	8.907	5.981	6.539	4.818
Lucania	53	35	45	29	2.923	1.686	1.737	1.149
Calabrie	95	82	34	2	1.783	1.159	464	58
Sicilia	269	176	234	127	11.939	7.766	8.542	4.182
Sardegna	83	68	58	47	1.468	864	613	707
IN COMPLESSO	3.261	2.360	2.326	1.937	136.812	93.930	83.465	61.345
Svolti dalle Unioni provinciali dei lavoratori dell'agricoltura								
Piemonte	246	247	87	39	14.160	11.279	3.052	1.191
Liguria	66	69	8	4	2.543	2.706	162	41
Lombardia	220	348	92	55	12.384	36.593	3.766	1.788
Venezia Tridentina	61	32	25	15	4.109	1.985	1.352	559
Veneto	205	133	65	40	15.354	8.168	2.607	1.189
Venezia Giulia e Zara	105	102	31	38	4.837	4.160	1.008	908
Emilia	375	197	76	40	21.071	11.224	3.146	1.626
Toscana	164	121	47	27	7.408	4.605	1.463	919
Marche	120	74	34	18	5.725	3.541	1.248	553
Umbria	71	54	13	14	2.628	2.289	416	242
Lazio	147	94	21	18	6.409	3.715	802	747
Abruzzi e Molise	134	109	30	15	10.097	5.070	1.507	632
Campania	97	106	49	20	5.124	4.899	2.519	570
Puglie	317	422	46	38	21.338	40.839	1.966	1.294
Lucania	38	24	12	5	1.274	1.478	490	88
Calabrie	117	103	38	8	4.721	3.999	1.424	182
Sicilia	221	170	75	40	13.706	8.320	3.947	1.203
Sardegna	39	64	48	11	868	1.755	1.151	190
IN COMPLESSO	2.743	2.469	797	445	153.758	156.625	32.026	13.922

Segue : Tav. 224. — CORSI DI ISTRUZIONE PROFESSIONALE PER CONTADINI

b) Alunni iscritti distribuiti per singoli corsi

CIRCOSCRIZIONI	C O R S I													IN COMPLESSO
	AGRI-COLTURA GENERALE	CEREA-LICOLTURA	ARBO-RICOLTURA	OLIVI-COLTURA E OLEIFICIO	VITI-COLTURA ED ENOLOGIA	CASEL-FICIO	CONCI-MAZIO-NI E ROTA-ZIONI AGRARIE	MEC-CANICA AGRARIA E MOTO-ARATURA	POTA-TURA ED IN-NESTO	ECONO-MIA MONTANA E PRATI-COLTURA	ZOO-TECNIA ED IGIENE VETERINARIA	BO-NIFICA INTE-GRALE	ALTRI CORSI	
Anno scolastico 1938-39														
Piemonte	1.877	2.793	3.833	—	3.484	91	198	39	176	2.778	3.548	205	8.755	27.777
Liguria	36	394	664	1.007	270	—	96	—	—	519	854	—	175	4.015
Lombardia	1.715	6.158	1.417	362	1.663	102	940	91	592	2.191	4.688	—	2.477	22.396
Venezia Tridentina	528	961	1.671	—	574	293	148	—	278	1.853	1.191	207	1.536	9.240
Veneto	3.570	5.049	2.557	108	2.818	19	925	1.313	110	3.538	5.502	461	4.403	30.373
Venezia Giulia e Zara	810	869	1.208	335	1.521	—	26	—	185	1.236	1.583	180	1.113	9.066
Emilia	6.085	4.749	2.851	156	3.084	38	2.895	113	1.365	1.892	8.076	783	5.309	37.396
Toscana	1.989	2.882	1.544	5.574	1.740	79	464	182	726	943	2.173	147	2.197	20.640
Marche	1.113	1.684	1.166	1.061	380	60	389	64	20	749	2.434	27	1.414	10.561
Umbria	404	1.774	367	1.290	960	—	—	—	60	470	1.273	—	162	6.760
Lazio	960	3.198	2.713	2.899	1.740	22	139	—	295	104	1.215	109	681	14.075
Abruzzi e Molise	1.272	3.472	1.185	2.445	2.279	—	1.544	—	144	1.796	2.338	684	562	17.721
Campania	372	856	2.138	2.584	2.986	58	310	—	27	327	930	—	1.033	11.621
Puglie	1.142	1.487	2.768	10.077	2.288	34	848	—	634	144	980	605	9.238	30.245
Lucania	821	755	530	720	275	8	90	—	461	48	350	24	115	4.197
Calabrie	1.661	215	1.101	1.133	530	37	—	—	370	—	68	51	1.338	6.504
Sicilia	1.404	4.909	3.796	2.724	2.764	431	1.484	106	609	1.018	1.203	447	4.750	25.645
Sardegna	41	185	258	319	136	28	89	—	709	32	—	204	335	2.336
IN COMPLESSO	25.800	42.390	31.767	32.794	29.492	1.300	10.585	1.908	6.781	19.638	38.406	4.134	45.593	290.588
<i>di cui svolti dagli Ispettorati Provinciali dell'Agricoltura.</i>	<i>11.512</i>	<i>24.251</i>	<i>18.305</i>	<i>14.743</i>	<i>16.818</i>	<i>1.015</i>	<i>5.100</i>	<i>1.636</i>	<i>2.892</i>	<i>9.887</i>	<i>17.129</i>	<i>2.905</i>	<i>10.619</i>	<i>136.812</i>
Anno scolastico 1939-40														
Piemonte	4.342	2.816	2.184	—	2.244	31	70	280	279	1.717	5.492	67	872	20.394
Liguria	268	802	464	748	410	—	68	—	—	404	870	—	74	4.108
Lombardia	26.682	5.195	1.199	458	928	59	1.358	283	398	706	3.854	15	1.409	42.544
Venezia Tridentina	58	830	1.616	—	115	171	42	—	45	139	815	—	612	4.443
Veneto	1.262	5.946	2.508	45	1.403	139	701	117	169	892	3.422	375	2.914	19.893
Venezia Giulia e Zara	446	1.117	874	633	1.370	—	17	27	87	453	1.585	27	247	6.883
Emilia	1.273	6.170	2.508	219	1.555	44	1.752	337	596	1.467	3.693	594	2.437	22.645
Toscana	626	3.399	630	3.443	1.249	92	476	290	302	703	1.475	195	505	13.385
Marche	333	1.654	910	863	520	—	894	—	—	541	1.530	—	990	8.235
Umbria	—	1.246	78	755	518	40	55	—	—	251	1.237	—	—	4.180
Lazio	269	1.913	1.308	2.767	1.025	—	365	—	—	399	1.035	72	587	9.740
Abruzzi e Molise	140	3.751	407	1.586	968	—	1.104	88	413	347	658	137	409	10.008
Campania	—	2.318	1.753	1.566	2.705	—	64	—	15	210	860	—	759	10.250
Puglie	16.110	2.511	1.173	19.000	2.637	42	712	79	666	201	1.856	—	1.833	46.820
Lucania	76	562	497	799	728	—	—	—	—	96	177	66	163	3.164
Calabrie	450	744	794	971	623	57	93	209	—	—	721	—	496	5.158
Sicilia	177	2.892	2.524	2.887	1.041	247	589	83	659	901	1.764	144	2.178	16.086
Sardegna	—	151	70	645	368	141	79	—	387	48	442	134	154	2.619
IN COMPLESSO	52.512	44.017	21.497	37.385	20.407	1.063	8.439	1.793	4.016	9.475	31.486	1.826	18.639	250.555
<i>di cui svolti dagli Ispettorati Provinciali dell'Agricoltura.</i>	<i>3.467</i>	<i>21.826</i>	<i>11.828</i>	<i>10.256</i>	<i>9.303</i>	<i>679</i>	<i>4.283</i>	<i>822</i>	<i>1.608</i>	<i>7.241</i>	<i>13.358</i>	<i>1.826</i>	<i>7.433</i>	<i>93.930</i>

Segue: TAV. 224. — CORSI DI ISTRUZIONE PROFESSIONALE PER CONTADINI

Segue: b) Alunni iscritti distribuiti per singoli corsi

CIRCOSCRIZIONI	C O R S I													IN COMPLESSO
	AGRI- CULTU- RA GENE- RALE	CEREA- LICO- LURA	ARBO- RICO- LURA	OLIVI- CULTU- RA E OLEIFI- CIO	VITI- CULTU- RA ED ENOLGI- A	CASEI- FICIO	CONCI- MAZIO- NI E ROTA- ZIONI AGRA- RIE	MEC- CANICA AGRA- RIA E MOTO- ARATU- RA	POTA- TURA ED IN- NESTO	ECONO- MIA MONTA- NA E PRATI- CULTU- RA	ZOO- TECNICA ED IGIENE VETERI- NARIA	BO- NIFICA INTE- GRALE	ALTRI CORSI	
Anno scolastico 1940-41														
Piemonte	74	2.103	760	—	703	78	68	22	63	1.402	1.295	—	2.008	8.576
Liguria	530	145	407	331	81	—	—	—	—	464	423	—	202	2.583
Lombardia	772	2.236	811	102	579	22	395	44	125	731	1.707	—	1.334	8.858
Venezia Tridentina	344	295	1.405	—	83	181	—	—	—	721	719	—	208	3.956
Veneto	401	2.848	1.326	227	787	38	340	202	25	758	2.061	460	1.936	11.409
Venezia Giulia e Zara	79	285	532	210	939	—	—	—	—	761	757	—	—	3.563
Emilia	831	2.859	1.469	219	1.674	—	309	116	617	686	1.939	341	1.889	12.949
Toscana	364	1.159	819	2.277	1.219	41	350	65	150	1.188	892	168	674	9.366
Marche	115	797	292	506	86	—	1.021	64	—	657	1.176	—	1.074	5.788
Umbria	—	650	193	674	207	72	—	—	—	142	215	—	438	2.591
Lazio	36	1.851	669	1.370	917	—	138	—	47	69	411	22	437	5.967
Abruzzi e Molise	174	1.333	379	646	285	—	506	439	—	824	186	219	580	5.571
Campania	445	1.072	1.330	1.663	1.177	—	39	—	—	500	917	—	298	7.441
Puglie	29	1.122	1.318	1.663	1.316	16	259	—	146	310	524	96	1.706	8.505
Lucania	—	385	46	623	526	—	—	—	—	79	167	—	401	2.227
Calabria	—	261	293	312	152	—	—	—	119	—	312	264	175	1.888
Sicilia	161	2.346	2.127	1.683	1.267	38	557	5	503	467	1.159	217	1.959	12.489
Sardegna	56	46	699	132	121	43	—	—	299	22	122	44	180	1.764
IN COMPLESSO	4.411	21.793	14.875	12.638	12.119	529	3.882	957	2.094	9.781	14.982	1.831	15.499	115.491
<i>di cui svolti dagli Ispettorati Provinciali dell'Agricoltura</i>	<i>3.099</i>	<i>17.243</i>	<i>10.353</i>	<i>9.827</i>	<i>8.446</i>	<i>506</i>	<i>3.763</i>	<i>566</i>	<i>1.134</i>	<i>6.501</i>	<i>10.974</i>	<i>1.173</i>	<i>9.880</i>	<i>83.465</i>
Anno scolastico 1941-42														
Piemonte	462	1.533	1.612	59	349	13	208	129	—	713	630	70	458	6.236
Liguria	490	74	257	495	240	—	—	—	—	432	467	—	18	2.473
Lombardia	374	1.772	827	15	269	—	214	179	21	193	1.201	—	504	5.569
Venezia Tridentina	202	219	806	—	104	214	50	—	—	343	429	—	217	2.584
Veneto	513	2.505	1.114	25	863	100	126	461	76	362	1.717	380	1.781	10.023
Venezia Giulia e Zara	164	799	617	172	530	—	—	—	—	319	448	—	159	3.208
Emilia	1.241	803	1.527	147	1.079	—	201	—	116	436	913	112	1.453	8.028
Toscana	695	909	340	1.371	969	92	226	61	—	467	585	130	392	6.237
Marche	292	453	319	166	15	—	475	—	—	340	554	—	283	2.897
Umbria	37	425	244	243	247	—	—	—	29	32	7	—	343	1.607
Lazio	102	1.050	702	975	459	—	66	—	—	171	340	23	127	4.015
Abruzzi e Molise	213	1.220	349	131	518	—	402	100	—	138	674	—	597	4.342
Campania	—	498	1.118	511	663	—	—	—	65	18	446	—	858	4.177
Puglie	25	516	1.132	609	863	—	176	102	233	393	327	75	1.661	6.112
Lucania	—	257	143	162	330	—	—	—	—	—	73	—	272	1.237
Calabria	—	92	14	60	—	—	—	—	—	—	—	—	74	240
Sicilia	112	653	395	733	476	71	570	86	122	406	490	97	1.174	5.385
Sardegna	32	178	100	98	126	29	—	—	63	12	97	10	152	897
IN COMPLESSO	4.954	13.958	11.616	5.972	8.100	519	2.714	1.118	725	4.775	9.398	897	10.523	75.267
<i>di cui svolti dagli Ispettorati Provinciali dell'Agricoltura</i>	<i>3.689</i>	<i>11.501</i>	<i>8.801</i>	<i>5.057</i>	<i>6.854</i>	<i>478</i>	<i>2.531</i>	<i>541</i>	<i>725</i>	<i>4.069</i>	<i>7.820</i>	<i>897</i>	<i>8.382</i>	<i>61.345</i>

XX. — AFRICA ITALIANA (*)

A. — Libia

TAV. 225. — SUPERFICIE E POPOLAZIONE

a) Superficie e popolazione al 31 maggio 1940

CIRCOSCRIZIONI TERRITORIALI	SUPERFICIE km ²	POPOLAZIONE					
		NAZIONALE	STRANIERA E ASSIMILATA	LIBICA ISRAELITI	LIBICA MUSSULMANA (a)	IN COMPLESSO	PER km ²
Provincia di Tripoli	191.200	63.679	4.005	23.091	341.110	431.885	2,3
» » Misurata	98.940	14.602	133	3.421	207.579	225.735	2,3
» » Bengasi	152.030	32.622	2.072	3.801	98.969	137.464	0,9
» » Derna	111.770	13.003	22	873	51.340	65.238	0,6
TERRITORIO METROPOLITANO	553.940	123.906	6.232	31.186	688.998	860.322	1,6
Sahara libico	1.205.600	229	1	4	50.735	50.969	0,04
AFRICA SETTENTRIONALE ITALIANA	1.759.540	124.135	6.233	31.190	749.733	911.291	0,5

(a) Esclusi circa 30.000 nomadi mussulmani prevalentemente nella provincia di Tripoli.

b) Popolazione nazionale e libica nell'agricoltura

CIRCOSCRIZIONI TERRITORIALI	POPOLAZIONE NAZIONALE (a)									POPOLAZIONE LIBICA		
	PRESENTE CON DIMORA ABITUALE DI 10 ANNI E PIU' (b) (Censimento della popola- zione al 21 aprile 1936)			NELLE AZIENDE AGRARIE (c) (Censimento delle aziende agrarie metropolitane al 21 aprile 1937)						RESIDENTE DI 10 ANNI E PIU' (d) (Censimento della popola- zione al 21 aprile 1936)		
	MF	M	F	IN COMPLESSO			IN ETÀ DI 15 ANNI E PIU'			MF	M	F
				MF	M	F	MF	M	F			
Provincia di Tripoli	2.738	2.252	486	8.159	4.350	3.809	5.134	2.790	2.344	78.323	78.047	276
» » Misurata	178	170	8	838	448	390	519	287	232	68.710	64.765	3.945
» » Bengasi	326	305	21	1.157	651	506	817	472	345	16.261	16.156	105
» » Derna	839	800	39	2.334	1.328	1.006	1.458	861	597	6.345	6.326	19
TERRITORIO METROPOLITANO	4.081	3.527	554	12.488	6.777	5.711	7.928	4.410	3.518	169.639	165.294	4.345
Sahara libico	1	1	—	—	—	—	—	—	—	20.707	12.788	7.919
AFRICA SETTENTRIONALE ITALIANA	4.082	3.528	554	12.488	6.777	5.711	7.928	4.110	3.518	190.346	178.082	12.264

(*) Dati rilevati dal Ministero dell'Africa Italiana.

(a) La cospicua differenza tra la popolazione presente al Censimento della popolazione del 21 aprile 1936 e quella rilevata con il censimento delle aziende agrarie al 21 aprile 1937 è in parte dovuta alla formazione di famiglie coloniche e in parte da differente criterio di rilevazione. - (b) Compresa pochissima unità di popolazione straniera e assimilata. - (c) La popolazione agricola delle aziende metropolitane ebbe grande incremento dalle immigrazioni di massa delle famiglie coloniche, la prima del novembre 1938 di n. 14.633 componenti, la seconda dell'ottobre 1939 di n. 10.802 componenti; considerando anche le normali migrazioni avvenute dopo il 21 aprile 1937 e l'incremento naturale, la popolazione italiana residente dedita all'agricoltura al 1° giugno 1940, si può valutare di oltre 42.000 abitanti. - (d) Compresi gli allevatori di bestiame e i pastori.

TAV. 226. — TERRITORIO METROPOLITANO

a) Meteorologia

Dati meteorologici delle stazioni dei capiluogo di provincia

MESI	TEMPERATURA (centigradi)								PIOGGIA (millimetri)			
	MASSIMA				MINIMA				1939	1940	1941	1942
	1939	1940	1941	1942	1939	1940	1941	1942				

TRIPOLI (m. 22 sul mare)

Gennaio	18,1	19,3	17,9	15,2	7,7	8,5	6,2	7,7	45,4	38,2	39,0	35,9
Febbraio	18,3	21,2	20,1	18,3	10,2	8,8	8,5	7,5	59,4	—	12,8	24,1
Marzo	17,7	23,2	22,0	23,2	9,3	11,0	10,3	9,9	27,3	5,8	20,6	17,8
Aprile	21,3	23,5	23,3	?	13,6	11,4	13,1	?	8,4	9,2	2,6	—
Maggio	23,8	28,1	25,8	?	15,2	15,0	15,7	?	3,7	1,6	9,0	—
Giugno	26,3	29,1	29,3	?	18,0	17,8	17,1	?	—	—	3,8	0,7
Luglio	28,8	30,3	31,7	?	22,0	19,4	20,2	?	—	—	0,2	—
Agosto	31,3	30,0	31,4	?	23,0	20,1	21,2	?	1,2	—	—	—
Settembre	32,7	28,9	28,3	?	21,9	20,4	18,2	?	2,5	65,8	3,3	1,4
Ottobre	31,6	28,2	26,7	?	18,0	17,8	16,4	?	—	21,9	1,0	12,4
Novembre	25,1	22,3	22,4	?	13,1	11,2	13,4	?	121,4	21,0	83,7	55,0
Dicembre	20,7	15,4	17,0	?	9,2	6,3	8,0	?	28,6	160,7	70,8	53,1

MISURATA (m. 20 sul mare)

Gennaio	18,9	18,9	20,2	15,7	6,9	7,8	5,4	6,8	39,8	35,5	2,6	27,0
Febbraio	18,6	20,9	22,3	18,3	9,9	9,7	8,1	7,4	9,2	—	14,8	16,8
Marzo	18,4	24,9	24,0	22,2	8,9	10,8	10,0	10,5	36,4	13,6	2,0	11,0
Aprile	22,0	24,3	25,3	24,9	13,6	11,2	11,8	13,8	1,4	12,1	1,6	—
Maggio	25,1	29,2	28,4	27,6	15,5	15,4	15,4	15,6	8,0	1,2	3,4	4,4
Giugno	30,0	29,8	30,2	33,3	18,0	17,8	17,7	18,7	—	5,0	—	0,9
Luglio	35,6	34,1	33,9	?	21,7	19,6	20,1	?	—	—	—	—
Agosto	36,5	34,5	32,7	?	22,1	21,3	21,3	?	—	1,2	—	—
Settembre	34,9	34,2	27,8	?	21,9	21,6	19,9	?	3,8	6,0	1,6	3,8
Ottobre	31,1	33,5	27,6	?	19,2	19,3	17,0	?	—	0,6	5,0	13,1
Novembre	25,3	24,7	23,5	?	14,6	12,2	12,9	?	34,4	6,8	58,6	34,4
Dicembre	20,4	17,9	?	?	10,1	6,1	?	?	18,6	130,8	31,2	41,6

BENGASI (m. 25 sul mare)

Gennaio	17,7	18,3	?	?	9,1	10,2	?	?	84,6	88,1	39,0	?
Febbraio	18,3	18,6	?	?	10,1	10,1	?	?	14,3	40,4	12,8	?
Marzo	18,2	21,1	?	?	9,8	11,2	?	?	39,4	8,9	20,6	?
Aprile	23,8	22,2	?	?	13,8	13,3	?	?	1,6	23,8	2,6	?
Maggio	27,0	27,0	31,0	?	16,5	15,7	15,8	?	3,1	0,4	9,0	?
Giugno	27,6	29,8	30,2	?	18,5	18,8	17,4	?	—	0,1	3,8	?
Luglio	28,8	28,0	29,4	?	21,5	19,8	21,8	?	—	—	0,2	?
Agosto	30,1	29,4	29,3	?	22,3	19,7	21,7	?	—	—	?	?
Settembre	32,4	30,6	27,8	?	21,6	18,8	18,8	?	—	—	3,3	?
Ottobre	28,8	29,8	25,5	?	18,0	17,0	16,8	?	—	0,3	1,0	?
Novembre	24,2	24,6	?	?	15,5	13,3	?	?	67,7	13,6	83,7	?
Dicembre	19,7	17,7	?	?	12,1	8,2	?	?	57,5	141,9	70,8	?

DERNA (m. 10 sul mare)

Gennaio	18,1	17,8	?	?	8,8	8,0	?	?	41,1	59,4	?	?
Febbraio	17,3	18,8	?	?	9,5	8,7	?	?	24,8	37,4	?	?
Marzo	18,1	21,1	?	?	9,4	11,2	?	?	82,7	20,4	?	?
Aprile	21,5	21,0	?	?	12,8	13,7	?	?	—	28,1	?	?
Maggio	24,7	25,1	?	?	14,8	16,6	?	?	2,0	0,5	?	?
Giugno	25,2	26,7	?	?	17,9	19,2	?	?	—	1,0	?	?
Luglio	27,8	26,9	?	?	22,0	21,4	?	?	—	—	?	?
Agosto	29,0	27,6	?	?	22,9	22,0	?	?	—	—	?	?
Settembre	29,9	28,3	?	?	21,7	20,6	?	?	2,0	0,3	?	?
Ottobre	28,3	27,9	?	?	18,2	18,7	?	?	—	13,0	?	?
Novembre	23,7	24,2	?	?	14,5	15,0	?	?	41,6	40,8	?	?
Dicembre	20,5	19,0	?	?	11,0	9,2	?	?	49,6	21,2	?	?

Segue: Tav. 226. — TERRITORIO METROPOLITANO

b) Superficie e produzione di cereali

Campagna agraria 1938-39

MUNICIPI E PROVINCE	FRUMENTO				ORZO				AVENA IN AZIENDE DI NAZIONALI		GRA- NO- TURCO produzione q
	IN COMPLESSO		DI CUI IN AZIENDE DI NAZIONALI		IN COMPLESSO		DI CUI IN AZIENDE DI NAZIONALI		superficie ha	produzione q	
	superficie ha	produzione q	superficie ha	produzione q	superficie ha	produzione q	superficie ha	produzione q			
TRIPOLI	29.687	43.409	6.160	20.962	81.131	86.902	5.499	6.939	565	1.437	9.479
<i>di cui:</i>											
El Azizia	1.755	2.862	905	2.200	15.473	8.231	1.400	2.559	50	300	135
Garian	2.231	7.641	925	5.345	6.930	17.796	55	—	30	320	—
Sabratha	1.166	3.454	115	1.088	4.441	4.098	146	292	8	—	48
Such el Giuma	581	2.443	578	2.420	1.453	5.083	603	796	30	163	2.800
Tagiura	1.148	3.998	1.023	3.678	13.893	13.650	643	450	137	400	2.456
Tripoli	534	527	280	437	461	217	133	97	55	9	470
Zavia	7.017	8.218	2.309	5.666	12.898	11.124	2.399	2.593	248	237	3.450
Zuara	12.450	8.938	25	128	16.700	4.092	120	152	1	—	—
MISURATA	5.275	13.978	2.270	8.085	82.300	94.844	1.564	2.599	252	815	152
<i>di cui:</i>											
El Gusbat	534	517	2	—	8.350	9.571	?	23	—	—	—
Homs	398	1.225	170	901	29.097	20.724	377	646	83	234	10
Misurata	1.236	2.971	648	2.694	14.171	5.474	236	188	22	63	13
Tarhuna	2.385	7.004	1.450	4.490	25.534	34.161	951	1.742	147	516	—
Zliten	640	755	—	—	2.960	10.800	—	—	—	—	125
BENGASI	28.771	136.310	15.423	100.945	39.904	79.862	727	2.609	225	1.695	60
<i>di cui:</i>											
Agedabia	452	8.541	—	—	4.116	20.534	—	—	—	—	—
Barce	19.118	105.621	14.847	100.208	6.692	23.657	223	2.061	225	1.695	—
Bengasi	4.497	5.749	222	344	5.194	9.073	273	493	—	—	60
Soluch	4.704	5.399	354	393	23.902	26.398	231	55	—	—	—
DERNA	16.792	41.603	11.396	35.266	10.286	10.122	32	10	2.470	631	3.129
<i>di cui:</i>											
Beda Littoria	15.383	38.641	10.512	32.450	5.777	7.109	8	6	2.360	612	274
Derna	1.409	2.821	884	2.816	2.207	984	24	4	120	19	2.854
IN COMPLESSO	80.525	235.300	35.249	165.258	213.621	271.730	7.692	11.757	3.492	4.576	12.820

c) Produzione di tabacco e delle principali piante legnose agrarie

Campagna agraria 1938-39

(Quintali)

MUNICIPI E PROVINCE	I N C O M P L E S S O							DI CUI IN AZIENDE CONDOTTE DA NAZIONALI						
	TA- BACCO	UVA	OLIVE	AGRUMI	ALBI- COCCHIE	MAN- DORLE	DATTERI	TA- BACCO	UVA	OLIVE	AGRUMI	ALBI- COCCHIE	MAN- DORLE	DAT- TERI
TRIPOLI	47.761	97.615	68.437	14.412	6.169	4.428	64.981	19.571	92.670	10.499	8.430	1.899	3.488	5.247
<i>di cui:</i>														
El Azizia	970	8.800	?	428	148	130	305	970	8.800	?	425	118	120	100
Garian	2.871	365	?	—	153	210	100	2.421	65	?	—	18	10	—
Sabratha	—	237	?	8	44	11	3.500	—	207	?	2	16	6	—
Such el Giuma	2.450	15.100	?	7.490	2.590	1.050	2.150	1.110	15.000	?	3.700	940	850	—
Tagiura	2.884	60.299	?	3.217	1.206	2.453	3.580	2.484	59.539	?	1.317	153	2.136	114
Tripoli	38.000	2.150	?	1.134	226	105	20.000	12.000	1.500	?	995	54	70	5.000
Zavia	586	4.599	?	2.134	1.350	269	30.323	586	4.509	?	1.991	580	256	33
Zuara	—	6.060	?	—	450	200	1.500	—	3.050	?	—	20	40	—
MISURATA	221	11.515	41.123	674	2.155	634	27.338	219	8.076	146	117	12	380	—
<i>di cui:</i>														
El Gusbat	21	96	?	—	60	99	10	19	—	—	—	—	—	—
Homs	120	5.982	?	59	180	400	8.070	120	5.537	?	59	—	280	—
Misurata	60	289	?	358	225	—	3.508	60	276	?	6	—	—	—
Tarhuna	20	5.099	?	55	1.370	127	—	20	2.263	?	52	12	100	—
Zliten	—	24	?	202	256	8	15.000	—	—	—	—	—	—	—
BENGASI	—	6.355	361	11	210	281	9.397	—	1.286	330	11	160	230	9
<i>di cui:</i>														
Agedabia	—	297	—	—	—	—	7.500	—	—	—	—	—	—	—
Barce	—	1.366	—	11	177	273	—	—	1.156	—	11	158	230	—
Bengasi	—	3.240	—	—	32	—	1.772	—	130	—	—	2	—	—
Soluch	—	1.452	—	—	1	8	125	—	—	—	—	—	—	9
DERNA	—	9.296	—	59	332	7	2.700	—	7.517	—	4	62	2	—
<i>di cui:</i>														
Beda Littoria	—	6.815	—	—	55	—	—	—	6.575	—	—	55	—	—
Derna	—	2.106	—	55	277	7	2.500	—	600	—	—	7	2	—
IN COMPLESSO	47.982	124.781	109.921	15.156	8.866	5.350	104.416	19.780	109.549	10.975	8.582	2.133	4.100	5.258

Segue : TAV. 226. — TERRITORIO METROPOLITANO

d) Attività dei vivai forestali

SPECIE FORESTALI	SEME SPARSO (chilogrammi)					PIANTINE DISTRIBUITE (numero)				
	NEI VIVAI DELLE PROVINCE DI				TOTALE	DAI VIVAI DELLE PROVINCE DI				TOTALE
	Tripoli	Misurata	Bengasi	Derna		Tripoli	Misurata	Bengasi	Derna	
<i>Anno 1939</i>										
CONIFERE	30,650	45,500	17,800	143,600	237,550	25.968	6.955	1.059	6.092	40.074
<i>di cui :</i>										
Casuarina	0,450	1,000	0,300	—	1,750	5.855	170	60	—	4.085
Cupressus	8,700	10,500	1,000	108,100	128,300	11.013	1.795	275	4.395	17.478
Pinus halepensis	10,000	21,000	3,000	28,800	62,800	3.100	500	724	1.608	5.932
Pinus pinea	10,000	12,000	2,500	—	24,500	6.200	280	—	—	6.480
Thuja	0,500	—	1,000	—	1,500	1.820	4.210	—	—	6.030
LATIFOGLIE	51,100	80,200	87,500	8,230	227,030	169.617	34.646	27.470	2.336	234.069
<i>di cui :</i>										
Ceratonia siliqua	20,000	—	4,000	2,250	26,750	6.920	280	—	—	7.200
Eucalyptus	5,900	15,000	2,500	0,250	23,650	34.477	980	10.634	100	46.191
Myoporum serratum	—	3,000	4,500	2,080	9,580	—	163	8.336	200	8.699
Robinia pseudo-acacia	25,000	61,700	8,000	2.350	97,050	96.820	30.631	7.209	780	135.440
Tamarix	—	—	—	—	—	31.400	2.250	127	20	33.797
IN COMPLESSO	81,750	125,700	105,300	151,830	484,580	195.585	41.001	28.529	8.428	274.143

<i>Anno 1940</i>										
CONIFERE	61,400	22,200	3,000	138,300	224,900	64.715	13.425	2.525	431	81.096
<i>di cui :</i>										
Casuarina	0,700	1,500	—	—	2,200	3.750	12.575	—	175	16.500
Cupressus	8,700	3,700	—	87,500	99,900	36.790	800	1.390	96	39.076
Pinus halepensis	25,000	12,000	—	41,900	78,900	20.020	—	1.135	160	21.315
Pinus pinea	25,000	5,000	—	8,900	38,900	1.005	—	—	—	1.005
Thuja	1,000	—	—	—	1,000	3.150	50	—	—	3.200
LATIFOGLIE	137.750	87,900	15,250	13,000	253,900	205.418	154.220	6.275	1.325	367.238
<i>di cui :</i>										
Ceratonia siliqua	10,000	—	—	1,500	11,500	10.100	—	—	—	10.100
Eucalyptus	4,950	19,200	2,750	—	26,900	90.768	23.727	3.429	650	118.674
Myoporum serratum	—	14,500	3,000	5,600	23,100	—	3.310	1.080	—	4.390
Robinia pseudo-acacia	120,500	32,700	1,000	—	154,000	81,700	88.260	1.450	25	171.435
Tamarix	—	—	—	—	—	18.250	19.400	200	—	37.850
IN COMPLESSO	199,150	110,100	18,250	151,300	478,800	270.133	187.645	8.800	1.758	448.334

e) Carni macellate nei pubblici macelli

PROVINCE	EQUINI		CAMELLIDI (dromedari)		BOVINI		SUINI		OVINI		CAPRINI		TO- TALE peso morto
	N°	PESO MORTO	N°	PESO MORTO	N°	PESO MORTO	N°	PESO MORTO	N°	PESO MORTO	N°	PESO MORTO	
	q	q	q	q	q	q	q	q	q	q	q	q	q

Anno 1939

Tripoli	508	592	3.072	6.280	10.434	15.114	1.501	1.635	66.707	8.774	23.523	2.872	35.267
Misurata	64	24	795	1.286	1.632	1.029	145	122	15.777	1.827	10.911	1.103	5.391
Bengasi	9	9	236	573	3.982	5.367	715	590	64.603	10.884	8.253	1.289	18.712
Derna	3	2	43	61	2.236	2.148	588	439	15.243	2.031	7.051	949	5.630
IN COMPLESSO	584	627	4.148	8.200	18.284	23.658	2.949	2.788	182.330	23.518	49.738	6.213	65.000

Anno 1940

Tripoli	541	673	3.381	6.483	17.928	19.861	1.048	1.110	75.374	8.580	29.214	3.061	39.768
Misurata	52	17	978	1.394	2.446	1.360	177	136	12.348	1.275	12.301	1.186	5.368
Bengasi	—	—	358	801	6.119	6.225	360	328	61.264	8.837	9.812	1.332	17.523
Derna	2	3	39	77	3.556	3.636	556	373	12.114	1.538	9.391	1.208	6.835
IN COMPLESSO	595	693	4.758	8.755	30.049	31.082	2.141	1.947	181.100	20.230	60.718	6.787	69.494

Segue : TAV. 226. — TERRITORIO METROPOLITANO

f) Credito agrario

Operazioni effettuate dalla Cassa di Risparmio della Libia
(Migliaia di lire).

ANNI	MUTUI DI MIGLIORAMENTO IPOTECARI								
	CONCESSI		SOMME ASSEGNATE PER						
	numero	ammontare	fabbricati rurali	opere idriche	colture arboree e dissodamenti	manutenzione piantagioni	sistemazioni irrigue	strade poderali e recinzioni di fondi	acquisto di terreni da migliorare
1936	306	9.789	1.676	1.015	4	6.949	108	7	30
1937	302	10.042	1.882	1.631	129	6.215	185	—	—
1938	252	20.168	8.756	3.063	139	5.886	2.129	—	195
1939	219	33.737	15.870	4.505	7.051	5.361	210	740	—
1940	200	38.010	16.749	3.811	11.060	4.808	217	1.210	155
1941	47	2.320	6	46	—	2.239	29	—	—
1942	74	4.078	—	70	—	3.968	40	—	—
TOTALI	1.400	118.144	44.939	14.141	18.383	35.426	2.918	1.957	380

ANNI	MUTUI DI MIGLIORAMENTO CON CAMBIALI GARANTITE DA IPOTECA				PRESTITI DI ESERCIZIO						
	CONCESSI		SOMME ASSEGNATE PER		CONCESSI		SOMME ASSEGNATE PER				
	numero	ammontare	fabbricati rurali	opere idriche e sistemazioni irrigue	numero	ammontare	conduzioni, sementi, fertilizzanti	acquisto		anticipazioni su prodotti	acquisti collettivi
								bestiame	macchine ed attrezzi agricoli		
1936	6	113	62	51	42	4.597	2.270	38	9	500	1.780
1937	—	—	—	—	75	8.259	881	182	96	3.500	3.600
1938	3	57	—	57	37	7.145	628	444	73	2.000	4.000
1939	5	80	—	80	85	9.164	438	346	64	2.400	5.916
1940	5	49	30	19	19	8.674	302	10	213	2.600	5.549
1941	1	50	50	—	2	7.500	—	—	—	2.500	5.000
1942	—	—	—	—	10	10.527	117	5	405	5.000	5.000
TOTALI	20	349	142	207	270	55.866	4.636	1.025	860	18.500	30.845

TAV. 227. — SAHARA LIBICO

a) Patrimonio zootecnico

SPECIE	NUMERO DEI CAPI ALLA FINE DEL			SPECIE	NUMERO DEI CAPI ALLA FINE DEL		
	1937	1938	1939		1937	1938	1939
Cavalli	125	114	89	Bovini	99	142	156
Asini	8.944	9.318	8.526	Ovini e Caprini	30.157	36.741	38.179
Dromedari	6.859	6.454	5.559				

b) Prezzi medi dei più importanti prodotti venduti nei principali mercati
(Media annua 1939, in lire)

MERCATI	GRANO (a)		ORZO (a)		PEPERONI (a) (kg)		CIPOLLE (kg)		DATTERI (kg)		OLIO (litro)	
	minimo	massimo	minimo	massimo	minimo	massimo	minimo	massimo	minimo	massimo	minimo	massimo
Brach	216	232	129	136	6,40	6,80	0,55	0,65	0,25	0,30	7,75	8,80
Cufra	179	205	149	163	—	—	0,80	1,05	0,15	0,45	7,90	8,90
Gat	159	171	115	120	—	—	0,95	0,95	0,25	0,25	9,05	9,65
Hon	171	183	102	111	6,80	7,00	1,15	1,25	0,55	0,65	8,45	8,95
Mürzuch	144	144	85	85	6,55	6,65	0,45	0,50	0,15	0,15	—	—

(a) Secchi.

TAV. 228. — COMMERCIO DI IMPORTAZIONE E DI ESPORTAZIONE DEI PRINCIPALI PRODOTTI INTERESSANTI L'AGRICOLTURA (*)

a) Importazione

P R O D O T T I	UNITÀ DI MISURA	QUANTITÀ				VALORE (migliaia di lire)			
		ANNO				ANNO			
		1939	1940	1941	1942	1939	1940	1941	1942
A) - Prodotti agricoli, forestali e zootecnici naturali									
PRODOTTI AGRICOLI									
CERFALI									
Frumento	q	152.166	69.545	75.385	12	17.842	10.598	12.251	3
Avena	»	23.002	1.526	3.241	—	2.073	148	600	—
Segale	»	1	3	2.545	10	..	1	364	2
Orzo	»	6.476	186.326	128.011	50.819	1.189	20.502	20.644	12.468
Granoturco	»	47	106	40.530	212	7	18	4.732	60
Riso	»	92.872	95.935	47.931	23.005	13.545	18.659	13.741	9.536
Altri cereali	»	128	6.387	—	1	36	373	—	1
PATATE, LEGUMI SECCHI E ORTAGGI									
Patate	»	92.685	52.640	18.537	4.616	5.623	5.324	4.032	2.277
Legumi secchi	»	32.196	28.393	14.795	11.676	6.498	5.906	5.608	4.505
Cipolle	»	19.805	11.005	11	221	1.241	880	2	54
Legumi, ortaggi freschi, altri	»	8.409	4.395	144	4	880	565	102	8
FIBRE VEGETALI GREGGIE									
Crine vegetale	»	1.914	385	10	—	164	76	11	—
Filetti di cocco	»	639	1.450	—	—	127	321	—	—
SEMI OLEOSI									
Semi di arachide	»	9.717	5.478	2.348	?	3.730	2.567	1.889	739
Semi di sesamo	»	69	226	?	—	27	87	..	—
Altri semi oleosi	»	8.562	11.137	890	?	1.163	3.028	691	658
AGRUMI, FRUTTA, OLIVE									
Arance	»	6.692	7.943	60	3	882	1.266	19	2
Limoni	»	12.802	12.437	2.902	826	1.570	2.575	676	298
Mele e pere	»	11.606	6.126	237	689	1.789	1.337	124	1.352
Frutta fresche, altre	»	4.645	1.626	1	—	803	360	1	—
Olive fresche	»	550	84	—	—	106	19	—	—
PRODOTTI DIVERSI									
Tabacchi greggi	»	2.223	5.418	1.303	—	2.203	3.663	1.724	—
Fieno	»	97.626	110.350	—	—	3.777	5.619	—	—
PRODOTTI FORESTALI (legnosi e non legnosi)									
Castagne	»	4.312	955	161	83	524	135	86	134
PRODOTTI DEGLI ALLEVAMENTI ZOOTECNICI E CACCIAGIONE									
ANIMALI VIVI									
Cavalli	n.	137	17	—	4	406	56	—	?
Muli	»	723	191	—	—	1.440	628	—	—
Asini	»	140	212	16	134	11	18	2	17
Cammelli	»	162	114	18	101	39	40	14	124
Bovini	»	5.659	4.058	—	—	9.688	8.743	—	—
Ovini e caprini	»	827	1.319	50	74	143	269	6	9
Porci	»	1.177	1.382	—	—	532	384	—	—
Pollame e cacciagione	q	263	93	—	—	252	79	—	—
PRODOTTI ZOOTECNICI									
Uova di pollame	»	?	5	—	—	780	?	—	—
Miele naturale	»	59	11	4	—	40	11	5	—
PRODOTTI COLONIALI E DROGHE									
Caffè in grani	»	8.854	3.715	82	5	2.658	2.347	330	?
Tè	»	21.276	15.146	597	2.475	19.791	15.482	1.200	?
Cannella, chiodi e steli di garofano	»	361	310	6	4	179	285	14	8
Pepe e pimento	»	323	667	66	—	137	655	91	—
Peperoni secchi e anche macinati	»	52	79	—	—	26	34	—	—
Zenzero	»	38	145	—	—	10	44	—	—
Droghe varie	»	61	157	143	8	39	188	231	12

(*) Le divergenze che possono riscontrarsi fra i dati forniti dal Ministero dell'Africa Italiana e quelli a suo tempo pubblicati dall'Istituto Centrale di Statistica sono da imputarsi a vari motivi fra i quali: 1) La diversa data delle registrazioni riguardanti la stessa partita; 2) Il diverso valore che ha ciascuna merce all'importazione in Italia e dal momento dell'esportazione dall'Africa Italiana e viceversa; 3) Dalla diversità di nomenclatura usata per talune merci agli effetti delle due statistiche.

Segue: Tav. 228. — COMMERCIO DI IMPORTAZIONE E DI ESPORTAZIONE DEI PRINCIPALI PRODOTTI INTERESSANTI L'AGRICOLTURA

Segue: a) Importazione

P R O D O T T I	UNITÀ DI MISURA	Q U A N T I T À				V A L O R E (migliaia di lire)			
		A N N O				A N N O			
		1939	1940	1941	1942	1939	1940	1941	1942
B) - Prodotti ottenuti dalla prima lavorazione o trasformazione dei prodotti agricoli, zootecnici o forestali o da esercizi presso aziende agricole o da esercizi industriali									
DA PRODOTTI AGRICOLI									
Farina di frumento	q	441.049	563.138	2.630	129.526	82.173	109.862	390	35.070
Semolino e farina di frumento, granite o granulate	»	15.092	10.767	795	14	3.543	2.861	246	6
Altre farine	»	2.561	3.283	385.923	1	385	530	89.240	..
Pasta di frumento	»	85.583	78.579	9.761	7.946	20.475	19.657	2.828	3.067
Pane e biscotto di mare	»	11.800	15.963	3.196	—	2.787	3.209	589	—
Crusca	»	1.435	5.795	588	—	77	363	128	—
Ortaggi secchi preparati per minestra	»	257	2.340	60	—	57	1.726	172	—
Datteri secchi	»	1	—	—	—	—	—
Fichi secchi	»	576	310	751	—	187	132	487	—
Uva secca	»	792	253	632	—	285	127	539	—
Altra frutta secca	»	4.737	771	286	170	1.574	360	247	435
Mandorle, nocciole, pinoli e pistacchi	»	2.090	2.015	720	462	773	879	491	826
Conserva di pomodoro	»	46.399	24.532	29.346	7.703	12.843	9.025	14.321	5.294
Legumi e ortaggi conservati	»	6.673	6.996	6.935	109	1.769	2.320	3.426	42
Frutta conservata (olive e altra frutta)	»	1.440	1.272	415	116	364	309	294	147
Marmellate e frutta conservata	»	7.413	13.325	6.964	766	2.938	5.468	4.925	1.330
Vino in fusti o damigiane	hl	92.783	112.447	14.609	33.636	14.184	21.270	7.484	6.872
Vino in fiaschi	»	9.463	11.441	13.719	350	2.980	4.560	8.623	246
Vino spumante in bottiglia	n	40.729	108.291	33.189	1.212	471	548	546	?
Altro vino in bottiglia	»	36.413	35.107	23.959	110	222	255	201	6
Marsala in fusti o damigiane	hl	1.539	1.015	482	361	506	519	488	?
Marsala in bottiglia	n	21	—	—	—	30	—	—	—
Vermut	hl	2.490	4.916	6.751	314	1.061	2.090	5.329	523
Olii per uso alimentare:									
Olio di oliva	q	27.969	52.600	17.636	7.107	19.679	38.128	16.030	6.436
Altri olii vegetali (esclusi ricino e lino)	»	515	835	692	1.257	226	573	531	1.664
Olii per uso industriale:									
Olio di ricino	»	394	662	12	..	257	574	15	..
Olio di lino	»	938	557	12	—	425	402	17	—
Altri olii	»	10.197	2.621	229	—	1.923	708	57	—
Tabacchi lavorati (sigari e sigarette)	»	70.239	172.014	10.581	28.947	1.658	3.881	222	1.067
Tabacchi lavorati (altri)	»	364	4.409	37.589	—	10	188	588	—
Zucchero	»	193.957	112.155	60.204	14.898	34.805	35.576	15.208	6.873
Melasso	»	35	13.069	3.502	557	3	600	410	63
Paglia	»	29.734	67.421	—	—	461	1.576	—	—
DA PRODOTTI ANIMALI									
Latte sterilizzato	hl	28.671	19.468	2.584	84	6.242	6.816	1.080	40
Latte condensato	q	7.322	6.126	4.716	1.002	3.074	3.668	4.223	1.286
Farina lattea	»	122	142	136	11	129	208	197	21
Burro di latte per europei	»	2.614	1.034	919	90	3.449	1.642	1.982	421
Formaggio di pasta dura	»	15.832	10.727	6.750	1.194	14.131	12.439	10.039	2.186
Formaggio di pasta molle	»	1.906	268	290	—	1.489	279	372	—
Carni fresche, refrigerate o congelate	»	38.044	50.127	3.375	—	15.913	30.041	?	—
Carni salate, affumicate o preparate	»	40.955	14.859	2.309	797	24.579	9.606	3.532	1.307
Estratti di carni, brodi e condimenti per minestre	»	802	421	495	16	621	565	743	47
Lardo e grasso di maiale	»	1.130	834	234	243	845	868	264	585
Olii e grassi animali per uso industriale	»	32	1.916	1	—	7	382	..	—
Pelli bovine, secche, fresche, ecc.	»	1.083	322	—	—	634	226	—	—
Pelli ovine e caprine	»	60	2	—	2	66	1	—	6
Altre pelli	»	2	3	1	—	3	3	28	—
Pelli conciate da suola	»	1.119	885	15	—	1.707	2.126	41	—
Altre pelli conciate, anche sudanesi	»	755	124	37	32	2.037	589	209	376
C) - Materie e macchine interessanti l'agricoltura									
MATERIE FERTILIZZANTI E DI DIFESA DELLE PIANTE:									
Preparati anticrittogamici e concimi organici e inorganici	»	47.515	37.175	19.747	14.169	3.160	3.192	2.529	2.029
MACCHINE E ATTREZZI RURALI:									
Macchine agricole e loro parti	»	7.789	7.336	142	819	4.945	4.228	123	1.484
Materiale per l'impianto dei pozzi perforati e trivellati	»	14	392	—	—	19	431	—	—
Utensili e strumenti usuali di ghisa, ferro acciaio	»	689	522	91	13	486	415	71	22

Segue: Tav. 228. — COMMERCIO DI IMPORTAZIONE E DI ESPORTAZIONE DEI PRINCIPALI PRODOTTI INTERESSANTI L'AGRICOLTURA

b) Esportazione

PRODOTTI	UNITÀ DI MISURA	QUANTITÀ				VALORE (migliaia di lire)			
		ANNO				ANNO			
		1939	1940	1941	1942	1939	1940	1941	1942
A) - Prodotti agricoli, forestali e zootecnici naturali									
PRODOTTI AGRICOLI									
CEREALI									
Frumento	q	175.974	2	—	—	27.319	..	—	—
Orzo	»	46.037	—	—	1.000	3.758	—	—	30
PATATE, LEGUMI SECCHI E ORTAGGI									
Patate	»	15	1	—	—	1	..	—	—
Legumi freschi	»	17	—	—	—	1	—	—	—
Legumi secchi	»	11	2.194	—	—	2	692	—	—
Pomodoro	»	2.917	5.962	—	—	491	885	—	—
Ortaggi freschi, altri	»	20	24	—	—	5	5	—	—
FIBRE VEGETALI GREGGIE									
Alfa e sparto	»	56.571	35.059	3.626	2.880	2.119	1.979	192	230
SEMI OLEOSI									
Semi oleosi vari	»	—	5	—	—	—	2	—	—
AGRUMI E FRUTTA									
Agrumi	»	1.664	124	—	—	204	27	—	—
Altra frutta fresca	»	5	—	—	—	1	—	—	—
Uva fresca da tavola	»	76	—	—	—	15	—	—	—
Datteri e pasta di datteri	»	31.773	353	—	—	3.614	91	—	—
Albicocche e pesche	»	60	12	—	—	6	1	—	—
PRODOTTI DIVERSI									
Tabacchi greggi	»	1.029	349	54	—	922	259	79	—
Fieno	»	72	—	—	—	2	—	—	—
PRODOTTI DEGLI ALLEVAMENTI ZOOTECNICI									
ANIMALI VIVI									
Cavalli	n	33	4	—	—	61	11	—	—
Muli	»	3	22	—	—	1	22	—	—
Asini	»	33	1	—	—	5	..	—	—
Cammelli	»	4	1	—	—	6	1	—	—
Bovini	»	1	1	—	—	1	1	—	—
Ovini e caprini	»	672	30	—	—	43	2	—	—
Animali vivi	»	648	19	—	—	18	1	—	—
PRODOTTI ZOOTECNICI									
Lane sudicie	q	10.026	14.243	6.562	4.252	10.170	16.549	9.594	11.631
Lane lavate	»	25	—	6	—	20	—	11	—
Pelo greggio	»	1.358	904	1.941	591	1.206	1.434	7.274	2.557
Budella fresche o salate	»	213	76	24	60	457	89	115	326
B) - Prodotti ottenuti dalla prima lavorazione o trasformazione dei prodotti agricoli, zootecnici o forestali o da esercizi presso aziende agricole o da esercizi industriali									
DA PRODOTTI AGRICOLI									
Farina di frumento	»	1	2	—	—	..	1	—	—
Altre farine	»	2	—	—	—	..	—	—	—
Frutta secca	»	6	—	—	—	6	—	—	—
Vino in fusti o damigiane	hl	22	7	—	—	5	4	—	—
Olio di oliva	q	6	1	—	—	3	1	—	—
Altri olii vegetali	»	1.017	—	—	—	231	—	—	—
Zucchero	»	6	..	—	—	3	..	—	—
Henna	»	55	41	41	43	51	51	73	87
Tabacchi lavorati (sigari e sigarette)	»	286	67	—	—	538	154	—	—
Tabacchi lavorati (altri)	»	37	6	—	—	113	10	—	—
DA PRODOTTI ANIMALI									
Olii e grassi animali per uso industriale	»	35	318	—	—	13	142	—	—
Pelli bovine, secche, fresche, salate, ecc.	»	1.960	6.738	199	963	2.116	9.956	449	2.701
Pelli ovine e caprine	»	9.861	5.742	10.994	2.051	9.866	8.240	30.815	8.466
Pelli di altri animali	»	847	959	4.618	1.920	526	748	14.800	10.830
Pelli conciate da suola	»	6	?	?	..	17	9	2	1
Pelli conciate con pelo	»	45	19	6	5	156	48	23	49

B. - Africa Orientale Italiana

TAV. 229. — METEOROLOGIA

Dati meteorologici per alcune stazioni

MESI	TEMPERATURA (centigradi)				PIOGGIA (millimetri)		TEMPERATURA (centigradi)				PIOGGIA (millimetri)		
	MASSIMA		MINIMA		1939	1940	MASSIMA		MINIMA		1939	1940	
	1939	1940	1939	1940			1939	1940	1939	1940			
MASSAUA (m. 100 sul mare)													
Gennaio	?	29,5	?	23,2	?	36,0	29,0	27,2	11,5	11,5	?	3,1	67,0
Febbraio	?	29,4	?	23,9	?	20,8	27,8	27,1	12,7	12,5	?	115,5	104,2
Marzo	?	28,8	?	23,3	?	63,5	29,2	26,9	12,7	12,6	?	109,1	77,5
Aprile	32,1	32,6	26,6	26,9	8,0	4,0	26,9	27,8	12,9	13,2	?	167,2	62,9
Maggio	35,3	?	26,9	?	0,3	?	25,2	?	12,3	?	?	224,2	?
Giugno	38,2	?	29,6	?	?	?	25,1	?	11,2	?	?	196,9	?
Luglio	?	?	?	?	?	?	23,3	?	12,9	?	?	192,1	?
Agosto	38,5	?	31,3	?	?	?	23,0	?	12,1	?	?	220,8	?
Settembre	38,2	?	29,0	?	—	?	24,1	?	12,1	?	?	184,6	?
Ottobre	?	?	?	?	?	?	24,8	?	13,3	?	?	113,6	?
Novembre	31,1	?	25,3	?	3,0	?	25,2	?	10,0	?	?	59,5	?
Dicembre	30,6	?	24,3	?	6,3	?	27,6	?	9,2	?	?	35,0	?
GIMMA (m. 1.800 sul mare)													
Gennaio	?	29,5	?	23,2	?	36,0	29,0	27,2	11,5	11,5	?	3,1	67,0
Febbraio	?	29,4	?	23,9	?	20,8	27,8	27,1	12,7	12,5	?	115,5	104,2
Marzo	?	28,8	?	23,3	?	63,5	29,2	26,9	12,7	12,6	?	109,1	77,5
Aprile	32,1	32,6	26,6	26,9	8,0	4,0	26,9	27,8	12,9	13,2	?	167,2	62,9
Maggio	35,3	?	26,9	?	0,3	?	25,2	?	12,3	?	?	224,2	?
Giugno	38,2	?	29,6	?	?	?	25,1	?	11,2	?	?	196,9	?
Luglio	?	?	?	?	?	?	23,3	?	12,9	?	?	192,1	?
Agosto	38,5	?	31,3	?	?	?	23,0	?	12,1	?	?	220,8	?
Settembre	38,2	?	29,0	?	—	?	24,1	?	12,1	?	?	184,6	?
Ottobre	?	?	?	?	?	?	24,8	?	13,3	?	?	113,6	?
Novembre	31,1	?	25,3	?	3,0	?	25,2	?	10,0	?	?	59,5	?
Dicembre	30,6	?	24,3	?	6,3	?	27,6	?	9,2	?	?	35,0	?
ASMARA (m. 2.340 sul mare)													
Gennaio	22,6	22,0	8,0	7,4	—	3,8	28,3	24,7	12,0	13,6	4,2	16,7	
Febbraio	23,2	23,6	9,5	9,6	—	3,3	29,3	25,2	13,8	14,3	16,4	83,2	
Marzo	24,5	23,6	11,2	8,9	—	0,5	29,3	23,3	14,2	14,4	48,6	190,6	
Aprile	23,6	25,3	11,6	12,7	13,8	104,0	26,9	25,4	14,2	14,8	95,3	180,0	
Maggio	23,8	24,3	13,3	13,5	16,8	22,7	26,1	?	13,8	?	?	112,0	?
Giugno	23,6	25,4	12,5	14,5	50,5	30,4	25,3	?	13,4	?	?	56,7	?
Luglio	22,0	21,2	12,8	12,0	98,8	114,5	24,6	?	13,2	?	?	142,3	?
Agosto	21,9	21,0	12,1	12,2	64,1	205,3	24,4	?	12,9	?	?	163,9	?
Settembre	23,2	22,9	12,1	11,7	23,1	11,5	26,2	?	12,9	?	?	93,7	?
Ottobre	20,8	21,1	11,4	11,1	0,2	7,4	26,7	?	13,0	?	?	97,2	?
Novembre	20,8	21,2	9,7	9,7	37,4	0,4	27,7	?	12,7	?	?	—	?
Dicembre	20,9	21,7	8,6	9,5	8,9	—	24,0	?	12,5	?	?	—	?
HARAR (m. 1.860 sul mare)													
Gennaio	22,6	22,0	8,0	7,4	—	3,8	28,3	24,7	12,0	13,6	4,2	16,7	
Febbraio	23,2	23,6	9,5	9,6	—	3,3	29,3	25,2	13,8	14,3	16,4	83,2	
Marzo	24,5	23,6	11,2	8,9	—	0,5	29,3	23,3	14,2	14,4	48,6	190,6	
Aprile	23,6	25,3	11,6	12,7	13,8	104,0	26,9	25,4	14,2	14,8	95,3	180,0	
Maggio	23,8	24,3	13,3	13,5	16,8	22,7	26,1	?	13,8	?	?	112,0	?
Giugno	23,6	25,4	12,5	14,5	50,5	30,4	25,3	?	13,4	?	?	56,7	?
Luglio	22,0	21,2	12,8	12,0	98,8	114,5	24,6	?	13,2	?	?	142,3	?
Agosto	21,9	21,0	12,1	12,2	64,1	205,3	24,4	?	12,9	?	?	163,9	?
Settembre	23,2	22,9	12,1	11,7	23,1	11,5	26,2	?	12,9	?	?	93,7	?
Ottobre	20,8	21,1	11,4	11,1	0,2	7,4	26,7	?	13,0	?	?	97,2	?
Novembre	20,8	21,2	9,7	9,7	37,4	0,4	27,7	?	12,7	?	?	—	?
Dicembre	20,9	21,7	8,6	9,5	8,9	—	24,0	?	12,5	?	?	—	?
AGORDAT (m. 638 sul mare)													
Gennaio	33,9	32,7	15,1	16,3	—	—	37,8	?	23,0	?	0,1	?	
Febbraio	34,2	34,3	14,6	17,1	—	—	39,4	?	24,0	?	—	?	
Marzo	37,8	34,7	15,0	17,2	—	—	38,9	?	24,5	?	20,2	?	
Aprile	39,5	40,5	18,6	22,0	—	17,5	37,0	?	24,5	?	25,9	?	
Maggio	40,8	?	22,4	?	8,0	?	34,9	?	24,3	?	78,5	?	
Giugno	38,1	?	22,7	?	21,4	?	32,3	?	22,9	?	—	?	
Luglio	35,2	?	22,7	?	115,0	?	31,6	?	22,2	?	—	?	
Agosto	33,1	?	21,9	?	142,1	?	32,5	?	22,3	?	—	?	
Settembre	36,3	?	22,0	?	0,0	?	33,9	?	23,0	?	—	?	
Ottobre	37,9	?	25,2	?	4,0	?	?	?	?	?	?	?	
Novembre	35,7	?	21,9	?	12,5	?	?	?	?	?	?	?	
Dicembre	34,5	?	18,9	?	—	?	?	?	?	?	?	?	
LUGH FERRANDI (m. 193 sul mare)													
Gennaio	33,9	32,7	15,1	16,3	—	—	37,8	?	23,0	?	0,1	?	
Febbraio	34,2	34,3	14,6	17,1	—	—	39,4	?	24,0	?	—	?	
Marzo	37,8	34,7	15,0	17,2	—	—	38,9	?	24,5	?	20,2	?	
Aprile	39,5	40,5	18,6	22,0	—	17,5	37,0	?	24,5	?	25,9	?	
Maggio	40,8	?	22,4	?	8,0	?	34,9	?	24,3	?	78,5	?	
Giugno	38,1	?	22,7	?	21,4	?	32,3	?	22,9	?	—	?	
Luglio	35,2	?	22,7	?	115,0	?	31,6	?	22,2	?	—	?	
Agosto	33,1	?	21,9	?	142,1	?	32,5	?	22,3	?	—	?	
Settembre	36,3	?	22,0	?	0,0	?	33,9	?	23,0	?	—	?	
Ottobre	37,9	?	25,2	?	4,0	?	?	?	?	?	?	?	
Novembre	35,7	?	21,9	?	12,5	?	?	?	?	?	?	?	
Dicembre	34,5	?	18,9	?	—	?	?	?	?	?	?	?	
GONDAR (m. 2.270 sul mare)													
Gennaio	27,5	26,1	11,4	13,0	—	—	34,4	?	21,5	?	—	?	
Febbraio	28,3	26,6	12,5	13,6	0,9	14,4	36,1	?	22,5	?	—	?	
Marzo	29,1	27,4	13,8	14,1	1,0	—	37,3	?	22,7	?	39,0	?	
Aprile	27,5	28,0	13,9	16,3	45,2	38,8	37,2	?	23,2	?	70,0	?	
Maggio	24,8	26,7	13,8	15,1	81,8	39,8	34,9	?	23,4	?	29,5	?	
Giugno	22,3	?	12,9	?	148,1	?	31,7	?	22,1	?	62,0	?	
Luglio	21,0	?	11,8	?	315,4	?	?	?	?	?	?	?	
Agosto	21,4	?	11,9	?	166,2	?	31,7	?	20,8	?	20,8	?	
Settembre	23,9	?	12,6	?	92,7	?	33,0	?	21,9	?	1,0	?	
Ottobre	24,5	24,4	13,3	13,3	92,8	9,0	?	?	?	?	?	?	
Novembre	25,6	26,1	13,0	13,9	51,0	41,5	?	?	?	?	?	?	
Dicembre	26,0	24,4	12,7	18,5	14,0	1,0	?	?	?	?	?	?	
VILLAGGIO DUCA DEGLI ABRUZZI (m. 110 sul mare)													
Gennaio	27,5	26,1	11,4	13,0	—	—	34,4	?	21,5	?	—	?	
Febbraio	28,3	26,6	12,5	13,6	0,9	14,4	36,1	?	22,5	?	—	?	
Marzo	29,1	27,4	13,8	14,1	1,0	—	37,3	?	22,7	?	39,0	?	
Aprile	27,5	28,0	13,9	16,3	45,2	38,8	37,2	?	23,2	?	70,0	?	
Maggio	24,8	26,7	13,8	15,1	81,8	39,8	34,9	?	23,4	?	29,5	?	
Giugno	22,3	?	12,9	?	148,1	?	31,7	?	22,1	?	62,0	?	
Luglio	21,0	?	11,8	?	315,4	?	?	?	?	?	?	?	
Agosto	21,4	?	11,9	?	166,2	?	31,7	?	20,8	?	20,8	?	
Settembre	23,9	?	12,6	?	92,7	?	33,0	?	21,9	?	1,0	?	
Ottobre	24,5	24,4	13,3	13,3	92,8	9,0	?	?	?	?	?	?	
Novembre	25,6	26,1	13,0	13,9	51,0	41,5	?	?	?	?	?	?	
Dicembre	26,0	24,4	12,7	18,5	14,0	1,0	?	?	?	?	?	?	
ADDIS ABEBA (m. 2.450 sul mare)													
Gennaio	23,3	22,4	8,8	?	6,4	47,0	29,1	29,8	22,9	24,2	0,5	—	
Febbraio	23,4	22,6	10,6	?	36,9	68,6	29,7	30,4					

TAV. 230. — SUPERFICIE E POPOLAZIONE

(Valutazione eseguita nel marzo 1940)

CIRCOSCRIZIONI TERRITORIALI	SUPERFICIE (km ²)	P O P O L A Z I O N E					
		NAZIONALE	STRANIERA E ASSIMILATA	INDIGENA (a)	IN COMPLESSO	PER km ²	
Amara	197.500	13.500	681	2.005.000	2.019.181	10,2	
Eritrea {	storica	119.472	73.344	554	614.353	688.251	5,8
	territori aggiunti	111.808	1.835	411	922.962	925.208	8,3
	in totale	231.280	75.179	965	1.537.315	1.613.459	7,0
Galla e Sidama	322.200	12.000	520	4.100.000	4.112.520	12,8	
Harar	206.850	11.500	1.030	1.600.000	1.612.530	7,8	
Scioa	65.500	45.300	400	1.600.000	1.645.700	25,1	
Somalia	702.000	11.227	8.723	1.200.000	1.219.950	1,7	
IN COMPLESSO	1.725.330	168.706	12.318	12.042.315	12.223.340	7,1	

(a) Dati largamente approssimati fatta eccezione per quelli dell'Eritrea che si riferiscono al censimento effettuato nel 1939.

TAV. 231. — PRODUZIONE DELLE PRINCIPALI COLTURE AGRICOLE

(Valutazione approssimativa in migliaia di quintali)

PRODOTTI	AMARA		ERITREA		GALLA E SIDAMA		HARAR		SCIOA		SOMALIA	
	1938	1939	1938	1939	1938	1939	1938	1939	1938	1939	1938	1939
Grano	60	109	350	417	20	?	125	90	200	220	—	—
Granoturco	150	66	60	725	500	?	160	140	100	100	250	150
Orzo	450	494	650	733	70	?	350	320	400	350	—	—
Dura	500	350	300	294	200	?	550	830	100	70	1.000	600
Taff.	800	700	400	441	200	?	70	70	150	150	?	?
Dagussà	50	60	120	233	60	?	—	1	20	?	?	?
Fave e favette	?	121	11	18	8	?	27	35	82	73	?	?
Ceci	50	80	25	43	1	?	?	13	58	55	?	?
Patate	150	166	?	3	5	?	2	3	?	?	?	?
Piselli	40	60	11	10	8	?	7	22	35	?	?	?
Cotone (seme)	7	2	1	1	7	?	..	1	2	?	?	6
Lino (seme)	5	17	14	16	1	?	?	..	?	?	?	?
Caffè	10	10	1	1	140	?	26	38	14	16	—	—

TAV. 232. — CONSISTENZA DEL BESTIAME (a)

(Valutazione approssimativa in migliaia di capi)

SPECIE	AMARA		ERITREA		GALLA E SIDAMA		HARAR		SCIOA		SOMALIA		TOTALE	
	1938	1939	1938	1939	1938	1939	1938	1939	1938	1939	1938	1939	1938	1939
Cavalli	100	100	10	12	60	55	90	85	110	90	2	3	372	345
Muli	70	100	60	60	40	38	25	20	70	75	1	1	266	294
Asini	230	270	130	130	50	53	115	115	200	150	12	15	737	733
Camellidi	10	10	80	70	50	60	70	70	20	20	1.300	1.310	1.530	1.540
Bovini	2.250	2.300	1.200	1.180	2.000	2.050	1.200	1.300	800	720	1.100	1.200	8.550	8.750
Ovini	700	805	700	550	500	540	1.100	1.100	500	450	950	1.000	4.450	4.445
Caprini	500	530	1.500	1.780	300	320	1.000	1.000	200	200	2.600	2.700	6.100	6.530

(a) Dati indicativi.

TAV. 233. — ATTIVITÀ DEI VIVAI FORESTALI

SPECIE FORESTALI	SEME SPARSO (chilogrammi)							PIANTINE DISTRIBUITE (numero)						
	NEI VIVAI DEI GOVERNI DI :						IN TOTALE	DAI VIVAI DEI GOVERNI DI :						IN TOTALE
	Amara	Eritrea	Galla e Sidama	Harar	Scioa	Somalia		Asmara	Eritrea	Galla e Sidama	Harar	Scioa	Somalia	
Anno 1939														
CONIFERE	9,945	26,951	20,285	46,205	38,910	2,150	144,446	78.289	63.712	940	1.292	29.220	14.163	187.616
<i>di cui :</i>														
Casuarina	3,990	6.631	0.720	0.430	2.000	1.550	15.321	70.569	39.861	20	164	3.540	12.303	126.457
Cupressus	3,820	17.220	1.315	4.825	19.110	—	46.290	6.181	15.983	474	125	22.674	—	45.437
Juniperus procera	0,215	2.400	6,500	0,400	—	—	9.515	94	4.140	5	—	110	—	4.349
Pinus	0,490	0,200	3,650	1,500	12,450	—	18.190	411	480	—	10	2.501	—	3.402
Podocarpus gracilior	—	—	4,950	35,500	2,000	—	42,450	—	—	416	—	—	—	416
LATIFOGIE	94,604	115,005	97,120	50,570	271,712	40,385	669,396	753.631	664.076	81.409	114.534	675.196	21.358	2310.204
<i>di cui :</i>														
Acacia	9.510	16.570	1.860	4.830	19.250	—	52.020	97.971	59.505	12.779	1.056	71.953	—	243.264
Cassia	14,028	15,910	6,230	—	3,000	5,900	45.068	75.005	49.943	5.853	—	47.034	229	178.064
Cordia abyssinica	1,000	—	3,600	3,000	62,400	—	70.000	140	—	300	—	25.825	234	26.499
Eucalyptus	42,858	39,975	28,550	16,825	104,515	—	232.723	520.819	494.327	51.646	107.909	457.384	—	1632.085
Melia azederach	0,120	1,515	5,200	4,202	9,700	—	20.737	2	3.877	6	—	121	—	4.770
Milletia ferruginea	0,520	—	1,000	0,600	17,000	—	19.120	—	—	—	—	—	—	2.832
Robinia pseudo-acacia	2,679	—	0,700	2,220	12,150	0,800	18.549	3.921	—	—	—	1.734	2.190	8.858
Schinus molle	4,240	22,300	0,700	1,750	0,407	—	29.397	20.969	40.673	—	567	—	—	62.209
COMPLESSO	104,649	141,956	117,405	96,775	310,622	42,535	813,842	831.920	727.788	82.349	115.828	704.416	35.521	2497.820
Anno 1940 (a)														
CONIFERE	10,960	27,690	18,500	5,086	11,300	6,070	79,606	66.882	37.669	970	675	1.071	22.416	129.683
<i>di cui :</i>														
Casuarina	1,550	3.380	—	2,236	—	6,070	13.238	56.387	25.529	620	75	—	22.416	105.027
Cupressus	6,580	20,010	2,800	1,400	6,450	—	37.240	10.158	8.698	—	415	—	36	19.305
Juniperus procera	—	2,900	2,300	0,850	—	—	6.050	—	527	350	—	—	—	877
Pinus	1,300	0,200	2,400	0,100	2,450	—	6.450	280	172	—	—	885	—	1.337
Podocarpus gracilior	—	—	8,000	0,300	—	—	8.300	—	34	—	11	—	—	46
LATIFOGIE	158,530	156,430	64,982	64,050	111,550	81,870	637,412	878.155	275.503	11.950	1.666	25.530	28.720	1221.524
<i>di cui :</i>														
Acacia	5,115	24,480	2,800	0,350	13,800	—	48.545	76.361	28.529	2.295	417	11.200	—	118.802
Cassia	17,650	6,300	1,350	—	6,000	1,450	32.750	123.358	17.961	380	—	24	547	142.268
Cordia abyssinica	—	1,800	1,500	—	—	—	3.500	—	1.858	—	—	—	40	1.898
Eucalyptus	75,190	52,925	29,452	56,982	71,800	—	286.349	642.366	174.291	8.370	676	13.706	—	859.409
Melia azederach	0,500	2,900	4,000	—	—	—	7.400	438	1.302	—	30	—	—	1.770
Milletia ferruginea	0,500	—	—	—	—	—	0.500	—	—	—	—	2	—	2
Robinia pseudo-acacia	0,650	7,700	0,350	1,130	3,400	3,990	17.220	920	7.403	—	16	340	2.327	11.006
Schinus molle	1,600	16,000	0,200	2,908	—	—	20.708	—	—	—	—	—	—	—
COMPLESSO	169,490	184,120	83,482	69,136	122,850	87,940	717,018	945.037	313.172	12.920	2.341	26.601	51.136	1351.207

(a) I dati si riferiscono all'intero anno soltanto per i Governi dell'Amara e della Somalia, mentre sono limitati al periodo gennaio-ottobre per l'Eritrea, al 1° trimestre dell'anno per il Galla e Sidama e al 1° quadrimestre per l'Harar e lo Scioa.

TAV. 234. — CARNI MACELLATE IN PUBBLICI MACELLI NELL'ANNO 1939

GOVERNI E CAPOLUOGHI DI GOVERNO	CAMELLIDI		BOVINI		SUINI		OVINI		CAPRINI		TO- TALE PESO MORTO
	N°	PESO MORTO q	N°	PESO MORTO q	N°	PESO MORTO q	N°	PESO MORTO q	N°	PESO MORTO q	
AMARA	—	—	17.147	15.488	180	125	7.892	770	5.837	577	16.960
<i>di cui in Gondar</i>	—	—	4.734	4.089	92	80	180	18	2.383	267	4.454
ERITREA	43	50	32.537	35.240	676	507	17.308	2.280	85.967	7.569	45.646
<i>di cui in Asmara</i>	—	—	21.860	25.416	500	358	12.531	1.838	33.150	1.940	29.559
GALLA E SIDAMA	15	38	14.060	14.223	22	23	3.147	470	2.381	399	15.153
<i>di cui in Gtamma</i>	—	—	7.709	7.725	10	15	1.486	193	673	92	8.025
HARAR	1.608	3.760	17.356	21.106	52	43	40.197	8.505	16.408	2.513	35.927
<i>di cui in Harar</i>	567	1.576	8.723	10.242	50	42	4.377	706	2.392	479	13.045
SCIOA	—	—	50.905	50.454	585	466	21.620	2.357	4.730	417	53.694
<i>di cui in Addis Abeba</i>	—	—	46.426	45.945	580	464	21.599	2.354	4.532	405	49.168
SOMALIA	5.563	9.728	24.703	27.078	—	—	3.007	618	47.903	11.357	48.781
<i>di cui in Mogadiscio</i>	4.113	6.993	16.665	16.682	—	—	479	93	30.349	7.086	30.854
IN COMPLESSO	7.229	13.578	156.708	163.589	1.515	1.164	93.171	15.000	163.226	33.832	227.161
<i>di cui nei capoluoghi di Governo</i>	4.680	8.569	104.117	110.099	1.232	959	40.652	5.802	73.479	10.269	135.098

TAV. 235. — PREZZI DI ALCUNI PRODOTTI AGRICOLI E ZOOTECNICI
(Media annua 1939, in lire)

GOVERNI	MERCATI	GRANO (q)		ORZO (q)		TAFF (q)		DAGUSSÀ (q)		DURA (q)		RISO (q)	
		minimo	mas- simo	minimo	mas- simo	minimo	mas- simo	minimo	mas- simo	minimo	mas- simo	minimo	mas- simo
ERITREA . . .	Abbi Addi	176	186	141	154	182	192	170	179	143	152	—	—
	Adigrat	280	298	178	203	251	269	247	263	208	224	—	—
	Adi Ugri	—	—	136	140	276	288	250	258	140	144	—	—
	Cheren	—	—	233	238	—	—	—	—	157	176	—	—
AMARA	Debarech	196	198	131	131	295	295	135	135	131	131	—	—
	Debra Tabor	264	298	175	208	280	311	273	300	217	251	—	—
	Dessìè	151	163	123	133	153	165	—	—	121	128	—	—
	Gondar	304	347	244	295	293	337	300	346	—	—	—	—
SCIOA	Ambò	234	258	124	138	247	272	—	—	112	220	—	—
	Asandabò	316	316	128	140	135	146	169	188	135	154	—	—
	Debra Sina	247	249	175	176	258	260	—	—	192	192	—	—
	Ghedò	—	—	166	195	199	244	—	—	180	180	—	—
GALLA E SIDAMA	Ammaia	258	309	164	201	251	310	150	180	138	170	—	—
	Becca	223	244	178	191	174	174	50	60	—	—	—	—
	Gardulla	169	188	163	180	310	359	—	—	117	125	—	—
	Neggio	129	142	162	177	121	137	95	108	167	184	—	—
HARAR	Adama	182	191	132	143	219	230	—	—	142	153	—	—
	Asba Littoria	—	—	83	83	129	140	100	100	98	98	—	—
	Giggica	203	234	94	114	147	159	—	—	160	189	—	—
	Harar	210	210	153	153	221	221	—	—	168	168	—	—
SOMALIA	Audegle	—	—	—	—	—	—	—	—	89	93	214	265
	Brava	—	—	—	—	—	—	—	—	78	91	199	224
	Iscia Baidoa	—	—	—	—	—	—	—	—	58	63	204	258
	Vill. Duca Abruzzi	—	—	—	—	—	—	—	—	93	96	231	233

GOVERNI	MERCATI	CIPOLLE (kg)		BERBERÈ (kg)		OLIO DI SESAMO (litro)		BURRO (kg)		MIELE (kg)		UOVA (per 4)	
		minimo	mas- simo	minimo	mas- simo	minimo	mas- simo	minimo	mas- simo	minimo	mas- simo	minimo	mas- simo
ERITREA	Abbi Addi	1,60	1,70	9,85	10,55	—	—	15,65	16,80	9,70	10,20	1,00	1,00
	Adigrat	1,50	1,65	5,60	6,00	—	—	18,55	19,60	9,95	10,00	0,95	1,20
	Adi Ugri	2,10	2,15	10,30	11,15	—	—	17,90	19,00	10,75	11,45	1,60	1,95
	Cheren	2,35	2,45	10,55	10,90	—	—	15,25	15,35	10,85	11,00	1,35	1,55
AMARA	Debarech	1,65	1,65	11,30	11,30	—	—	14,90	14,90	8,95	8,95	1,15	1,15
	Debra Tabor	—	—	9,90	11,15	—	—	14,30	16,60	14,15	15,85	1,70	1,95
	Dessìè	1,00	1,10	9,15	9,60	—	—	13,40	15,25	9,40	10,25	1,65	2,00
	Gondar	1,85	2,45	10,05	11,00	—	—	16,10	18,40	19,50	21,20	2,10	3,05
SCIOA	Ambò	1,10	1,25	2,70	3,05	—	—	8,65	12,40	6,05	9,00	1,10	1,45
	Asandabò	1,40	1,40	5,10	5,50	—	—	21,45	25,65	7,70	9,05	0,90	1,05
	Debra Sina	1,45	1,45	27,15	27,15	—	—	22,00	24,00	—	—	1,30	1,30
	Ghedò	4,15	5,05	5,40	6,50	—	—	12,15	13,50	12,45	14,05	1,30	1,30
GALLA E SIDAMA	Ammaia	3,05	3,90	8,80	10,70	—	—	10,60	12,95	10,20	12,85	0,95	1,20
	Becca	2,35	2,40	9,80	9,95	—	—	13,55	13,80	5,15	5,25	0,85	0,85
	Gardulla	3,60	4,30	17,55	19,55	—	—	12,50	15,10	14,90	17,35	2,00	2,50
	Neggio	3,10	3,65	17,40	19,35	—	—	10,55	12,25	13,85	16,20	0,85	1,15
HARAR	Adama	2,00	2,10	6,75	7,05	—	—	10,60	11,25	10,75	11,30	1,80	1,85
	Asba Littoria	1,80	2,15	6,40	7,20	—	—	15,30	15,30	7,15	7,95	1,30	1,30
	Giggica	1,05	1,35	?	?	—	—	15,60	16,45	11,65	12,80	1,95	2,00
	Harar	1,60	1,60	15,40	15,40	—	—	19,00	19,00	9,70	9,70	2,00	2,00
SOMALIA	Audegle	—	—	—	—	8,55	8,55	11,00	11,00	—	—	—	—
	Brava	—	—	—	—	7,35	8,35	11,55	12,85	—	—	—	—
	Iscia Baidoa	—	—	—	—	9,10	9,10	11,65	11,90	—	—	—	—
	Vill. Duca Abruzzi	—	—	—	—	7,50	7,50	12,90	13,50	—	—	—	—

TAV. 236. — PREZZI DEL BESTIAME
(Media annua 1939, in lire per capo)

GOVERNI	MERCATI	BUOI		VACCHE		MULI		ASINI		PECORE		CAPRE	
		minimo	mas- simo	minimo	mas- simo	minimo	mas- simo	minimo	mas- simo	minimo	mas- simo	minimo	mas- simo
ERITREA	Abbi Addi	543	621	415	479	740	797	183	198	50	57	43	52
	Adigrat	335	610	358	585	475	575	133	157	43	57	50	65
	Adi Ugri	289	760	295	620	538	880	169	233	40	92	26	118
	Cheren	533	579	307	356	—	—	157	170	59	66	37	45
AMARA	Debarech	474	651	470	588	594	678	144	202	44	59	58	74
	Debra Tabor	357	501	308	460	535	646	125	177	62	107	97	179
	Dessìè	544	590	320	366	482	524	70	86	39	46	47	54
	Gondar	364	465	341	422	528	612	164	186	49	129	48	133
SCIOVA	Ambò	351	534	276	424	391	714	114	166	60	100	58	104
	Asandabò	429	538	364	448	613	900	197	275	127	162	92	135
	Debra Sina	349	520	269	364	486	522	55	62	41	57	46	66
	Ghedò	420	649	298	486	600	875	80	126	71	122	64	102
GALLA E SIDAMA	Ammaia	511	643	436	558	650	890	100	200	80	113	68	92
	Becca	443	565	483	646	607	837	218	311	54	108	66	102
	Gardulla	301	565	272	390	613	723	253	303	35	56	35	51
	Neggio	548	603	472	523	750	1.000	235	281	95	116	105	129
HARAR	Adams	426	697	358	576	300	400	109	119	65	85	65	83
	Asba Littoria	270	426	183	308	600	700	82	112	33	54	37	60
	Giggica	174	324	168	397	120	160	70	105	33	85	25	63
	Harar	319	400	142	188	250	250	56	65	41	51	25	34
SOMALIA	Audegle	208	208	164	240	—	—	—	—	32	41	36	57
	Brava	281	340	342	399	—	—	—	—	27	34	28	40
	Iscia Bajdoa	263	347	309	477	—	—	—	—	32	43	32	46
	Vill. Duca Abruzzi	361	436	517	646	—	—	—	—	59	75	43	66

TAV. 237. — ERITREA

a) Cereali venduti sul mercato di Asmara nell'anno 1939

(Quintali)

MESI	GRANO	ORZO	DURA	GRANOTURCO	TAFF	DAGUSSÀ	TOTALE
Gennaio	183	550	742	123	699	287	2.584
Febbraio	367	211	433	—	1.137	89	2.237
Marzo	—	275	754	160	1.911	42	3.142
Aprile	64	675	874	360	2.181	137	4.291
Maggio	4	1.135	400	1.537	2.669	—	5.745
Giugno	6	720	15	269	750	9	1.769
Luglio	4	677	974	387	863	9	2.914
Agosto	—	676	4.780	514	384	4	6.358
Settembre	—	684	2.250	—	336	—	3.270
Ottobre	—	3.266	1.400	—	1.531	—	6.197
Novembre	—	4.019	400	—	4.106	—	8.525
Dicembre	—	2.203	—	—	4.496	363	7.062
IN COMPLESSO	628	15.091	13.022	3.350	21.083	840	54.084

Segue: TAV. 237. — ERITREA

b) Carni macellate nel pubblico macello di Asmara nell'anno 1939
(Peso morto in chilogrammi)

MESI	BUOI E VACCHE	VITELLI	SUINI	PECORE E CAPRE	AGNELLI E CAPRETTI	TOTALE
Gennaio	202.115	2.298	1.364	17.956	9.152	232.885
Febbraio	216.264	4.165	2.881	18.976	10.187	252.473
Marzo	208.380	2.202	1.850	21.503	10.182	244.117
Aprile	216.407	2.129	2.623	14.112	10.516	245.787
Maggio	245.927	3.077	2.865	17.296	8.598	277.763
Giugno	231.252	1.151	2.418	20.398	11.418	266.637
Luglio	220.626	2.006	2.401	29.977	9.862	264.872
Agosto	194.460	2.114	2.854	30.445	10.739	240.612
Settembre	187.264	2.948	3.698	19.651	13.032	226.593
Ottobre	186.661	5.478	4.204	18.508	11.365	226.216
Novembre	177.096	7.983	3.095	19.179	13.904	221.257
Dicembre	209.765	9.879	5.528	15.429	15.475	256.076
IN COMPLESSO . . .	2.496.217	45.430	35.781	243.430	134.430	2.955.288

TAV. 238. — SOMALIA

a) Colonizzazione agraria metropolitana
(Situazione al 30 dicembre)

ZONE	1937				1938				1939			
	NUMERO DELLE AZIENDE	SUPERFICIE (ettari)			NUMERO DELLE AZIENDE	SUPERFICIE (ettari)			NUMERO DELLE AZIENDE	SUPERFICIE (ettari)		
		concessa	bonificata	coltivata		concessa	bonificata	coltivata		concessa	bonificata	coltivata
Afgoi	11	1.876	922	123	11	1.931	922	250	12	1.985	922	617
Genale	116	14.714	19.651	12.404	126	24.964	21.000	10.757	138	26.561	23.902	14.263
Giuba	21	12.713	1.951	972	21	8.669	2.256	1.821	32	13.782	2.420	2.053
Havai	2	940	527	—	2	940	527	—	2	939	527	90
Villaggio Duca degli Abruzzi	1	25.000	8.224	5.193	1	25.000	8.224	5.193	1	25.000	9.223	5.853
Belet Uen	1	300	—	—	1	300	—	—	1	300	60	15
IN COMPLESSO . . .	162	55.543	31.275	18.692	162	61.804	32.829	18.021	186	68.567	37.054	22.891

b) Operazioni di credito agrario
(Migliaia di lire)

ANNI	PRESTITI PER MIGLIORAMENTI AGRARI					PRESTITI D'ESERCIZIO				
	CONCESSI		SOMME ASSEGNATE PER			CONCESSI		SOMME ASSEGNATE PER		
	Numero	Ammontare	Fabbricati rurali	Riscatto debiti	Altri scopi	Numero	Ammontare	Acquisto di macchine e attrezzi agricoli	Anticipazioni sui prodotti	Conduzione
1936	5	410	80	160	170	4	147	147	—	—
1937	3	240	—	190	50	53	1.035	1.035	—	—
1938	69	6.032	212	5.004	816	37	509	298	—	211
1939	15	1.430	67	70	1.293	33	1.377	829	300	248

TAV. 239. — COMMERCIO DI IMPORTAZIONE E DI ESPORTAZIONE DEI PRINCIPALI PRODOTTI INTERESSANTI L'AGRICOLTURA (*)

(Anno 1939)

PRODOTTI	UNITA DI MISURA	QUANTITÀ			VALORE (Lire)		
		IMPORTAZIONE	ESPORTAZIONE	IMPORTAZIONE NETTA (-) ESPORTAZIONE NETTA (+)	IMPORTAZIONE	ESPORTAZIONE	IMPORTAZIONE NETTA (-) ESPORTAZIONE NETTA (+)
A) - Prodotti agricoli, forestali e zootecnici naturali							
PRODOTTI AGRICOLI							
CEREALI							
Frumento	q	250.433	4	250.429	23.575.684	600	-23.575.084
Orzo		865	—	865	149.565	—	149.565
Granoturco	»	13.547	—	13.647	1.600.854	—	1.600.854
Riso italiano	»	59.633	—	59.633	16.581.463	—	16.581.463
» indiano mezzo	»	69.071	—	69.071	7.683.760	—	7.683.760
» indiano altro	»	51.826	—	51.826	6.002.649	—	6.002.649
Dura e ducon	»	329.641	—	329.641	21.222.325	—	21.222.325
Avena	»	50.304	—	50.304	6.130.221	—	6.130.221
Altri cereali	»	45.060	3	45.057	4.512.758	300	-4.512.458
PATATE, LEGUMI SECCHI E ORTAGGI							
Patate	»	16.271	2	16.269	1.276.642	400	-1.276.242
Legumi secchi	»	11.328	680	10.648	2.365.972	41.326	-2.324.646
Cipolle	»	13.429	—	13.429	1.074.597	—	1.074.597
Agli	»	378	16	362	76.702	7.300	69.402
Legumi, ortaggi freschi, altri	»	1.850	654	1.196	480.791	119.794	-360.997
FIBRE VEGETALI GREGGIE							
Crine vegetale	»	2.450	—	2.450	456.842	—	456.842
Filetti greggi e pettinati di agave	»	47	1.885	1.838	8.300	784.723	+ 776.423
» di canapa	»	5	—	5	3.543	—	3.543
» » capok	»	3	188	185	1.960	13.229	+ 11.269
» » altri	»	10	968	958	5.306	52.672	+ 47.366
» e cascami di cotone	»	1.305	19	1.286	302.540	59	-302.481
Cotone greggio di 1 ^a e 2 ^a qual.	»	1	6.424	6.423	3.547	7.745.840	+ 7.742.293
SEMI E FRUTTI OLEOSI							
Semi di arachide	»	153	1.040	887	22.063	208.888	+ 186.825
» » sesamo	»	39.399	—	39.399	4.051.547	—	4.051.547
» » cotone	»	6.243	2.056	4.187	940.730	62.500	-878.230
» » ricino	»	164	—	164	28.130	—	28.130
» » lino	»	156	—	156	37.348	—	37.348
Altri semi oleosi	»	103	80	23	15.266	1.400	-13.866
Frutti oleosi non nominati	»	3	268	265	520	50.814	+ 50.294
AGRUMI E FRUTTA							
Arance e mandarini	»	10.794	—	10.794	2.118.028	—	2.118.028
Limoni	»	13.774	—	13.774	3.509.464	—	3.509.464
Altri agrumi	»	28	—	28	4.800	—	4.800
Frutta fresche, altre	»	15.683	32	15.651	3.733.268	6.773	-3.726.495
Banane	»	26	279.677	279.651	5.509	25.803.833	+25.798.324
Uva fresca da tavola	»	1.962	124	1.838	687.222	41.486	-645.736
PRODOTTI DIVERSI							
Tabacchi greggi	»	220	11	209	126.660	4.340	-122.320
Piante vive: talee, barbatelle e tuberi	»	400	104	296	95.959	6.250	-89.709
PRODOTTI FORESTALI (legnosi e non legnosi)							
Castagne	»	244	1	243	55.620	253	-55.367
PRODOTTI DEGLI ALLEVAMENTI ZOOTECNICI							
ANIMALI VIVI							
Cavalli	n.	90	4	86	174.408	11.300	-163.108
Buoi e tori	»	943	93	850	137.500	35.420	-102.080
Vacche	»	24	19	5	32.900	6.000	-26.900
Giovenche	»	6	—	6	16.500	—	16.500
Ovini e caprini	»	2.047	11.232	9.185	199.385	489.882	+ 290.497
Su'ni	»	51	1	50	15.200	100	-15.100
Pollame	»	2.962	—	2.962	48.676	—	48.676
Animali domestici e selvatici	»	303	107	196	6.770	15.220	-8.450

(*) Vedi nota (*) a pag. 509.

Segue: TAV. 239. — COMMERCIO DI IMPORTAZIONE E DI ESPORTAZIONE DEI PRINCIPALI PRODOTTI INTERESSANTI L'AGRICOLTURA

(Anno 1939)

P R O D O T T I	UNITÀ DI MISURA	Q U A N T I T À			V A L O R E (Lire)				
		IMPORTAZIONE	ESPORTAZIONE	IMPORTAZIONE NETTA (-) ESPORTAZIONE NETTA (+)	IMPORTAZIONE	ESPORTAZIONE	IMPORTAZIONE NETTA (-) ESPORTAZIONE NETTA (+)		
PRODOTTI ZOOTECNICI									
Ova di pollame	q	2.309	—	—	2.309	2.025.018	—	—	2.025.018
Miele naturale	»	418	—	—	418	214.870	—	—	214.870
Lane sudicie e cascami di lana	»	1.013	—	—	1.013	1.034.536	—	—	1.034.536
Crine animale, pelo e setole	»	10	6	—	4	18.529	5.197	—	13.332
PRODOTTI COLONIALI E DROGHE									
Caffè in grani	»	117	45.062	+	44.945	102.302	24.424.954	—	+24.322.652
Caffè con scorza	»	3.813	340	—	3.473	385.738	82.815	—	302.923
Bucce, pellicole di caffè e scorze	»	736	1	—	735	121.723	120	—	121.603
Tè in casse e in latte	»	19.527	—	—	19.527	15.094.355	—	—	15.094.355
Cacao	»	130	—	—	130	193.427	—	—	193.427
Cannella	»	261	—	—	261	117.519	—	—	117.519
Chiodi e steli di garofano	»	596	—	—	596	399.026	—	—	399.026
Pepe nero	»	1.449	—	—	1.449	453.419	—	—	453.419
Pepe bianco e garofanato	»	5	—	—	5	3.402	—	—	3.402
Peperoni secchi anche macinati	»	128	123	—	5	32.720	120.336	+	87.616
Zenzero	»	1.298	—	—	1.298	292.968	—	—	292.968
Altre droghe	»	1.378	—	—	1.378	489.171	—	—	489.171
B) - Prodotti ottenuti dalla prima lavorazione o trasformazione dei prodotti agricoli, zootecnici o forestali o da esercizi presso aziende agricole o da esercizi industriali									
DA PRODOTTI AGRICOLI									
Semolino e simili, granito o semolato: nazionale	»	301.255	640	—	300.615	58.110.317	38.400	—	58.071.917
estero	»	8.661	—	—	8.661	1.151.947	—	—	1.151.947
Farine di frumento comuni: nazionali	»	486.548	—	—	486.548	87.838.154	—	—	87.838.154
estere	»	8.430	—	—	8.430	994.600	—	—	994.600
Farina di altre granaglie	»	6.786	—	—	6.786	899.703	—	—	899.703
Paste di frumento	»	106.210	945	—	105.265	36.458.858	58.078	—	36.400.780
Pane e biscotti di mare	»	23.804	—	—	23.804	5.314.241	—	—	5.314.241
Legumi e ortaggi secchi per minestra	»	466	—	—	466	116.810	—	—	116.810
Datteri secchi	»	16	53	+	37	1.550	14.550	+	13.000
Fichi secchi	»	143	—	—	143	69.003	—	—	69.003
Uva secca	»	307	—	—	307	149.158	—	—	149.158
Mandorle	»	493	2	—	491	318.241	490	—	317.751
Nocciole	»	183	—	—	183	82.807	—	—	82.807
Altra frutta secca	»	603	—	—	603	279.653	—	—	279.653
Olive secche	»	5	—	—	5	4.516	—	—	4.516
Conserva di pomodoro	»	35.853	1.764	—	34.089	11.017.776	642.647	—	10.375.129
Pomodori in scatola	»	10.684	50	—	10.634	2.391.311	18.000	—	2.373.311
Legumi e ortaggi nell'aceto, in salamoia e nell'olio	»	9.327	—	—	9.327	3.348.224	—	—	3.348.224
Frutta e olive conservate, nell'aceto in salamoia e nell'olio	»	1.709	7	—	1.702	690.600	1.520	—	689.080
Altra frutta conservata anche con zucchero	»	5.760	241	—	5.519	2.043.409	92.359	—	1.951.050
Marmellate, gelatine e altre conserve di frutta	»	7.805	57	—	7.748	4.562.730	24.529	—	4.538.201
Vino in fusti e damigiane	hl	53.905	—	—	53.905	9.996.544	—	—	9.996.544
Vino in fiaschi	»	174.021	—	—	174.021	43.541.831	—	—	43.541.831
Vino apumante in bottiglie	»	3.536	—	—	3.536	3.952.953	—	—	3.952.953
Altro vino in bottiglie	»	1.473	—	—	1.473	1.099.430	—	—	1.099.430
Marsala in fusti e damigiane	»	341	—	—	341	138.116	—	—	138.116
Marsala in bottiglie	»	194	—	—	194	152.249	—	—	152.249
Vermut	»	14.492	—	—	14.492	3.429.870	—	—	3.429.870
Vermut in bottiglie	»	944	—	—	944	548.841	—	—	548.841
Vermut in bottigliette	»	20	—	—	20	22.437	—	—	22.437
Olii per uso alimentare:									
Olio di oliva	q	51.094	82	—	51.012	37.705.065	67.792	—	37.637.273
Olio di cotone	»	4.883	—	—	4.883	2.670.872	—	—	2.670.872
Olio di sesamo	»	8.799	—	—	8.799	2.966.896	—	—	2.966.896
Olio di arachide	»	4.916	—	—	4.916	2.732.127	—	—	2.732.127
Altri olii	»	3.681	—	—	3.681	2.545.056	—	—	2.545.056
Grassi vegetali per uso alimentare	»	29	6	—	23	19.177	3.600	—	15.577

Segue: Tav. 239. — COMMERCIO DI IMPORTAZIONE E DI ESPORTAZIONE DEI PRINCIPALI PRODOTTI INTERESSANTI L'AGRICOLTURA
(Anno 1939)

PRODOTTI	UNITÀ DI MISURA	QUANTITÀ			VALORE (Lire)		
		IMPORTAZIONE	ESPORTAZIONE	IMPORTAZIONE NETTA (-) ESPORTAZIONE NETTA (+)	IMPORTAZIONE	ESPORTAZIONE	IMPORTAZIONE NETTA (-) ESPORTAZIONE NETTA (+)
Olii vegetali per uso industriale:							
Olio di lino.	q	1.311	—	— 1.311	834.635	—	— 834.635
Altri olii	»	4.378	—	— 4.378	1.031.077	—	— 1.031.077
Grassi vegetali per uso industriale.	»	880	—	— .880	241.784	—	— 241.784
Tabacchi lavorati:							
Sigari	»	100	—	— 100	347.015	—	— 347.015
Sigarette.	»	1.276	116	— 1.160	4.869.902	460.000	— 4.409.902
Altri	»	28	57	+ 29	58.091	290.100	+ 232.009
Zucchero	»	295.991	10	— 295.981	54.649.281	5.250	— 54.644.031
Glucosio	»	28	—	— 28	7.260	—	— 7.260
Melasso	»	15	—	— 15	2.565	—	— 2.565
DA PRODOTTI ANIMALI							
Latte sterilizzato	q	35.544	—	— 35.544	9.088.904	—	— 9.088.904
Latte condensato	»	8.952	2	— 8.950	5.135.726	500	— 5.135.226
Farina lattea.	»	206	—	— 206	133.854	—	— 133.854
Burro di latte per europei	»	3.977	—	— 3.977	6.308.544	—	— 6.308.544
Burro di latte per indigeni.	»	3.105	481	— 2.624	1.719.276	513.513	— 1.205.763
Formaggio di pasta dura	»	11.641	—	— 11.641	14.695.110	—	— 14.695.110
Formaggio di pasta molle	»	3.892	—	— 3.892	3.828.523	—	— 3.828.523
Carni fresche, refrigerate o congelate	»	3.802	—	— 3.802	3.065.710	—	— 3.065.710
Carni salate, affumicate o altrimenti preparate	»	13.994	—	— 13.994	11.491.932	—	— 11.491.932
Estratti di carne e condimenti per brodo e minestre	»	1.817	—	— 1.817	1.205.963	—	— 1.205.963
Lardo	»	245	29	— 216	173.171	18.126	— 155.045
Grasso di maiale (strutto)	»	92	—	— 92	59.149	—	— 59.149
Grassi animali per uso alimentare	»	165	34	— 131	108.738	12.750	— 95.988
Olii animali per uso alimentare	»	52	53	+ 1	36.612	15.935	— 20.677
Olii animali per uso industriale	»	122	—	— 122	44.145	—	— 44.145
Grassi animali per uso industriale	»	17	230	+ 213	8.823	115.965	+ 107.142
Pelli bovine secche, crude e fresche	»	103	58.397	+ 58.294	34.635	30.402.938	+ 30.368.303
Pelli ovine e caprine secche, crude e fresche	»	214	23.165	+ 22.951	101.793	17.521.863	+ 17.420.070
Pelli greggie diverse	»	—	1.294	+ 1.294	—	847.318	+ 847.318
Pelli da pellicceria fresche e secche	»	—	437	+ 437	—	2.714.598	+ 2.714.598
Pelli conciate, tinte e verniciate	»	1.289	10	— 1.279	3.085.920	16.000	— 3.069.920
C) - Materie e macchine interessanti l'agricoltura							
MATERIE FERTILIZZANTI E DI DIFESA DELLE PIANTE							
Solfo	»	843	—	— 843	77.886	—	— 77.886
Solfato di rame e preparati anticrittogamici a base di rame	»	24	—	— 24	5.901	—	— 5.901
Concimi chimici	»	1.966	50	— 1.916	300.863	3.500	— 297.363
MACCHINE E ATTREZZI RURALI:							
Aratri	»	1.945	—	— 1.945	1.351.654	—	— 1.351.654
Seminatrici	»	484	—	— 484	377.954	—	— 377.954
Spandiconcime	»	13	—	— 13	48.340	—	— 48.340
Trinciaforaggi	»	8	—	— 8	4.430	—	— 4.430
Trebbiatrici	»	1.057	—	— 1.057	751.913	—	— 751.913
Falciatrici	»	241	—	— 241	173.498	—	— 173.498
Mietitrici	»	41	—	— 41	78.700	—	— 78.700
Altre macchine	»	1.829	—	— 1.829	1.521.260	—	— 1.521.260
Parti di macchine agricole	»	632	—	— 632	776.212	—	— 776.212

INDICE ANALITICO ALFABETICO

DEGLI ARGOMENTI CONSIDERATI NELL'ANNUARIO

A	Pagina		Pagina
Abbacchio (Prezzi fissati)	386	Agrumi (Commercio con l'estero) 413, 414, 420,	413, 414, 420,
Abete (Produzione forestale)	296	509, 511, 518	
Abitazioni rurali (Miglioramenti fondiari di competenza privata)	49	— (Disponibilità alimentari)	435, 436
Aborto epizootico (Stalle e pascoli infetti) ..	83, 84	— (Numero di piante)	43
Aceti e vini (Censimento industriale)	314	— (Oli essenziali di —; commercio con lo estero)	424
Acido citrico (Commercio con l'estero) ..	416, 424	— (Prezzi fissati)	390
— tartarico (Commercio con l'estero) ..	416, 424	— (Prezzi medi)	399
Aconito (Produzione forestale)	305	— (Produzione)	250-253, 506
Acqua (Irrigazioni e ricerche d'—; miglioramenti fondiari sussidiati dallo Stato) ..	47, 48	— (Salari corrisposti per la fumigazione, potatura e raccolta degli)	381
— (Quantità dell'— caduta)	10, 12, 505, 512	— (Superficie)	43, 250-253
— potabile (Provviste d'—; miglioramenti fondiari sussidiati dallo Stato) ..	47, 48	Albicocche (Commercio con l'estero)	420
Acquavite (Commercio con l'estero) ..	416, 424	— (Disponibilità alimentari)	435
Acque pubbliche (Superficie occupata dalle) ..	6	— (Periodi di raccolto)	110, 111
Acquedotti rurali (Miglioramenti fondiari di competenza privata)	51	— (Prezzi fissati)	390
— (Miglioramenti fondiari sussidiati dallo Stato)	47, 48	— (Prezzi medi)	401
Affitto (Aziende agricole in)	57, 59	— (Produzione)	113, 115, 268, 506
— (Fattorie dell'Italia centrale in)	62	— (Superficie)	115, 268
Affittuari (Addetti all'agricoltura)	18, 19	Alcole anidro (Disponibilità alimentari) ..	435, 436
Affrancazione di usi civici su terre private ..	44	— etilico (Industrie soggette ad imposta di fabbricazione) ..	317
Africa Italiana	504-520	— metilico (Industrie soggette ad imposta di fabbricazione) ..	317
— Orientale Italiana	512-520	Alimentazione (Disponibilità nazionali e per abitante dei principali generi per l') ..	435, 436
Afta epizootica (Stalle e pascoli infetti) ..	83, 84	Alcoolismo acuto e cronico (Morti per)	20
Agalassia contagiosa (Stalle e pascoli infetti) ..	83, 84	Altimetria dei Comuni (Popolazione secondo l')	15
Aglione (Commercio con l'estero)	420	Alunni iscritti nei corsi di istruzione professionale per contadini	501
— (Periodi di semina, di trapianto e di raccolto)	110, 111	— — nelle scuole medie agrarie	500
— (Prezzi medi)	397	Amara (Governi dell')	513, 514, 515, 516
— e cipolla (Disponibilità alimentari)	435	Amidi e destrine (Commercio con l'estero) ..	424
— — (Produzione)	113, 114, 204	Ammassi collettivi obbligatori	318-342
— — — (Superficie coltivata a)	114, 204	Angelica (Produzione forestale)	305
Agnelli (Consistenza del bestiame)	68, 76	Anice (Produzione forestale)	305
— da macello (Prezzi medi)	408	Anidride fosforica (Elementi fertilizzanti contenuti nei concimi distribuiti per il consumo) ..	99, 102
— e capretti (Bestiame macellato) ..	442, 444, 446, 517	Animali da cortile (Prezzi medi)	409
Agnelloni (Bestiame macellato)	442, 444, 446	— macellati	438-449
— (Consistenza del bestiame)	68, 76	— vivi (Commercio con l'estero) ..	422, 509, 551, 518
Agraria (Facoltà di scienza)	499	Anitre (Prezzi medi)	409
Agricoltori (Confederazione degli)	466	Anticipazioni su pegno di prodotti agricoli ..	347, 350
— (Numeri indici dei prezzi dei prodotti venduti ed acquistati dagli)	410	Anticrittogamici (Vedi antiparassitari)	
Agricoltura (Assicurazione contro gli infortuni sul lavoro nell')	455-458	Antillide vulneraria (Produzione forestale) ..	305
— (Censimento generale dell')	57, 61, 62, 81	Antiparassitari (Commercio con l'estero) ..	413, 416, 426, 434, 510, 520
— Confederazione dei lavoratori dell')	466	— (Distribuiti per il consumo)	104-106
— (Popolazione addetta all')	16, 18, 19	— (Prezzi medi)	365
— e Foreste (Personale amministrativo e tecnico alle dipendenze del Ministero dell') ..	498	Antracite (Prezzi medi)	365
Agrifoglio (Produzione forestale)	305	Applicazioni elettro-agricole (Miglioramenti fondiari sussidiati dallo Stato) ..	47, 48
Agro romano e pontino (Mutui di favore concessi per il bonificamento dell')	48	Arachide (Commercio con l'estero dei semi di) ..	420, 424, 428, 509, 518

	Pagina		Pagina
Arachide (Prezzi medi)	394	Azoto nitrico (Elementi fertilizzanti contenuti nei concimi distribuiti per il consumo) ..	98, 102
— (Produzione)	114, 157	— organico (Elementi fertilizzanti contenuti nei concimi distribuiti per il consumo)....	98,102
— (Superficie coltivata ad)	114, 157		
— per mangime (Prezzi medi).....	364	B	
Arancio (Commercio con l'estero) 420, 431, 509, 518		Baccalà e stoccafisso (Disponibilità alimentari) 435	436
— (Disponibilità alimentari)	435	Bacchi da seta, seme (Commercio con l'estero) ..	422
— (Periodi di raccolto)	110, 111	— — — (Prezzi medi)	365
— (Prezzi fissati)	390	Bacini imbriferi (Frequenza delle precipitazioni e quantità di acqua caduta per).....	10, 12
— (Prezzi medi)	400	— — (Temperatura per)	7, 8
— (Produzione)	113, 115, 250	— — montani (Sistemazione di).....	45, 52
— (Superficie)	115, 250	Banane (Commercio con l'estero) ..	420, 429, 518
Aratri (Commercio con l'estero)	426, 520	Barbabietola da zucchero (Periodi di semina e di raccolto)	110, 111
— (Prezzi medi)	360	— — — (Prezzi fissati)	383
Arnica (Produzione forestale)	305	— — — (Prezzi medi del seme della)	362
Arsenati (Antiparassitari distribuiti per il consumo)	104	— — — (Prezzi medi ponderati)	392
— (Prezzi medi)	365	— — — (Produzione)	112, 114, 145
Arsenicali (Prodotti — distribuiti per il consumo)	104	— — — (Superficie coltivata a)	114, 145
Arsenito di sodio (Antiparassitari distribuiti per il consumo)	104	Bardana (Produzione forestale).....	305
Arteriosclerosi (Morti per)	20	Bardotti e muli (Consistenza del bestiame) 65, 72	447
Asiago (Prezzi medi)	405	Becchi e capre (Bestiame macellato) ..	443, 445, 447
Asini (Commercio con l'estero)	422, 509, 511	Belladonna (Produzione forestale).....	305
— (Consistenza del bestiame) ..	65, 72, 508, 513	Bel Paese (Prezzi medi)	406
— (Prezzi medi).....	516	Beni immobili (Vendite di)	343
— stalloni approvati per la monta	82	Berberè (Prezzi medi)	515
Asparago (Periodi di semina e di raccolto) 110, 111		Bergamotto (Periodi di raccolto).....	110, 111
— (Prezzi medi)	396	— (Prezzi fissati per la essenza di)	386
— (Produzione)	114, 184	— (Produzione)	115, 253
— (Superficie coltivata ad)	114, 184	— (Superficie)	115, 253
— selvatico (Produzione forestale)	305	Bestiame (Addetti al — e alla lavorazione del latte) ..	19
Assegni familiari (Contributi assicurativi) ..	462	— (Censimento del — al 30-6-1941).....	63-69
Assenzio (Produzione forestale)	305	— (Censimento del — al 20-7-1942).....	70-77
Assicurazione.....	455-465	— (Consistenza del)	63-84
— contro gli infortuni sul lavoro	455-458	— (Peso morto del)	438-447, 507, 514
— — le malattie.....	459-461	— (Peso vivo del)	82
Assistenza malattie (Contributi assicurativi) ..	462	— (Prestiti per l'acquisto di —, di macchine, ecc.)	346, 350
— per gli impiegati agricoli e forestali (Cassa nazionale di)	461	— (Ricoveri per il —; miglioramenti fondiari di competenza privata).....	49
Associazioni ed enti (Prestiti a favore di) 347, 350		— da macello (Prezzi fissati)	386
Attrezzi rurali (Commercio con l'estero) 426, 510, 520		— — — (Prezzi medi)	407
Avena (Ammassi collettivi obbligatori)	337	— macellato	438-449, 507, 514
— (Commercio con l'estero) 411, 414, 420, 428, 509, 518		Bevande alcoliche (Commercio con l'estero) 416, 424	305
— (Periodi di semina e di raccolto)	110, 111	Biancospino (Produzione forestale)	305
— (Prezzi fissati)	383	Birra (Commercio con l'estero).....	416, 424
— (Prezzi medi)	393	— (Disponibilità alimentari).....	435, 436
— (Prezzi medi del seme di)	361	— (Industrie soggette ad imposta di fabbricazione).....	317
— (Produzione)	112, 114, 125, 506	Bitto (Prezzi medi)	406
— (Superficie coltivata ad)	114, 125, 506	Bonifica (Imposta sui terreni bonificati) ..	484, 494
Avvelenamenti cronici e intossicazioni (Morti per) ..	20	— e trasformazioni fondiarie.....	45-56
Avviamento professionale e insegnamento medio agrario	500	— (Opere pubbliche di competenza dello Stato) 48	305
Azienda di Stato per le foreste demaniali....	40	Borragine (Produzione forestale)	305
Aziende agricole (Addetti all'agricoltura in) ..	18	Boscaioli e carbonai (Addetti all'agricoltura) ..	19
— — (Censimento delle)	57-60	Boschi (Colpiti da incendio).....	288
— — con sili	41	— (Concessioni di coltura agraria nei)	56
— forestali (Addetti all'agricoltura in)	18	— (Concessioni di taglio e di pascolo nei) ..	56
— zootecniche (Addetti all'agricoltura in) ..	18	— (Produzione forestale non legnosa) ..	300-305
Azotati (Concimi — distribuiti per il consumo)	89,92	— (Produzione legnosa dei)	289-299
Azoto ammoniacale (Elementi fertilizzanti contenuti nei concimi distribuiti per il consumo) ..	98, 102	— (Superficie occupata dai)	4, 287
— cianamidico (Elementi fertilizzanti contenuti nei concimi distribuiti per il consumo) 98, 102		— (Variazioni della superficie dei).....	287, 288
		Botti (Gruma di —; commercio con l'estero) ..	416
		Bovini (Carne di —; disponibilità alimentari) 435,	436

	Pagina
Bovini (Bestiame macellato)	438, 442, 444, 446, 507, 514
— (Commercio con l'estero)	411, 413, 414, 429
— (Consistenza del bestiame)	63, 70, 508, 513
— (Distinti per razza)	78-80
— (Stalle e pascoli infetti)	83, 84
— da macello (Prezzi medi)	407
— — — venduti attraverso i raduni	450
— impiegati nei lavori agricoli	81
Bozzoli (Ammassi collettivi obbligatori)	341
— (Commercio con l'estero)	412, 422
— (Prezzi fissati)	387
— (Prezzi medi ponderati)	392
— (Produzione)	285
— (Seme allevato)	285
Brà (Prezzi medi)	406
Braccianti agricoli (Addetti all'agricoltura)	19
— (Salari corrisposti ai)	366-381
Bronchiti (Morti per)	20
Bruno alpina (Bovini di razza)	78, 79, 80
Budella fresche (Commercio con l'estero)	422
— salate (Commercio con l'estero)	416, 426
Bufali (Consistenza del bestiame)	63, 70
Buoi (Bestiame macellato)	443, 445, 447, 517
— (Commercio con l'estero)	422
— (Consistenza del bestiame)	63, 70
— (Prezzi fissati)	386
— da macello (Prezzi medi)	407
Burro (Commercio con l'estero)	416, 424, 430
— (Disponibilità alimentari)	435, 436
— (Prezzi medi)	405, 515

C

Cacao (Commercio con l'estero)	422
— (Disponibilità alimentari)	435
Caccia (Imposta sulle riserve di)	484, 494
Cacciagione (Commercio con l'estero)	422, 426
Caciocavallo (Commercio con l'estero)	424
— (Prezzi medi)	405
Caffè (Commercio con l'estero)	411, 422, 426, 429
— (Cicoria e sorrugati del —; industrie soggette ad imposta di fabbricazione)	317
— (Disponibilità alimentari)	435, 436
— (Produzione)	513
Calce viva (Prezzi medi)	361
Calcicicianamide (Commercio con l'estero)	426, 431
— (Concimi distribuiti per il consumo)	89, 92
— (Prezzi medi)	361
Camellidi (Bestiame macellato)	507, 514
— (Consistenza del bestiame)	508, 513
Cammelli (Commercio con l'estero)	509
Camomilla (Produzione forestale)	305
Canapa (Ammassi collettivi obbligatori)	337
— (Commercio con l'estero)	413, 416, 420, 424, 433
— (Periodi di semina e di raccolto)	110, 111
— (Prezzi medi ponderati)	392
— seme (Prezzi medi)	362
— taglio (Prezzi fissati)	383
— — e seme (Produzione)	114, 148
— — — (Superficie coltivata a)	114, 148
Canditi (Commercio con l'estero)	416, 424
Canne, giunchi e vimini (Commercio con l'estero)	422, 424
Capelvenore (Produzione forestale)	305
Capitali (Mercato dei)	343-359
Capre e becchi (Bestiame macellato)	443, 445, 447, 517
Capretti da macello (Prezzi medi)	408
— e agnelli (Bestiame macellato)	442, 444, 446, 517

	Pagina
Caprini (Bestiame macellato)	438, 442, 444, 446, 507, 514, 517
— (Carne di —; disponibilità alimentari)	435, 436
— (Commercio con l'estero)	422
— (Consistenza del bestiame)	68, 76, 508, 513
— (Stalle e pascoli infetti)	83, 84
— da macello (Prezzi medi)	408
Carbonai e boscaioli (Addetti all'agricoltura)	19
Carbonchio ematico (Stalle e pascoli infetti)	83, 84
— sintomatico (Stalle e pascoli infetti)	83, 84
Carbone di legna (Commercio con l'estero)	424
— — — (Produzione)	289, 290
— fossile (Prezzi medi)	365
Carburanti (Consumati per usi agricoli)	107
— (Prezzi medi)	365
Carciofo (Periodi di semina e di raccolto)	110, 111
— (Prezzi medi)	364, 396
— (Produzione)	114, 188
— (Superficie coltivata a)	114, 188
(Cardo Prezzi medi)	639
— finocchio e sedano (Produzione)	112, 114, 192
— — — (Superficie coltivata a)	114, 192
Carni cotte, salate e affumicate (Commercio con l'estero)	416, 426, 434
— fresche (Disponibilità alimentari)	435, 436
— (Commercio con l'estero)	411, 416, 426, 430
Carote (Prezzi medi)	397
Carpigiana (Bovini di razza)	78, 80
Carrube (Commercio con l'estero)	420
— (Prezzi medi)	364, 403
— (Produzione)	115, 277
— (Superficie)	115, 277
Carta (Pasta per la fabbricazione della —; commercio con l'estero)	424
Cascami di cotone (Commercio con l'estero)	424
— — lana (Commercio con l'estero)	426, 430
— — riso per mangime (Prezzi medi)	364
— — seta (Commercio con l'estero)	416, 426, 434
Caseificio (Prodotti del —; commercio con l'estero)	426
Caseina (Commercio con l'estero)	426
Cassa di colonizzazione (Premi e sussidi dati dalla)	48
— nazionale di assistenza per gli impiegati agricoli e forestali (Attività della)	461
— di risparmio della Libia (Operazioni effettuate dalla)	508
Casse rurali ed artigiane (Attività delle)	454
Castagne (Commercio con l'estero)	414, 422
— (Disponibilità alimentari)	435
— (Periodi di raccolto)	110, 111
— (Prezzi fissati)	391
— (Prezzi medi)	402
— (Produzione)	297, 300
Castrati (Bestiame macellato)	442, 444, 446
— (Consistenza del bestiame)	68, 76
— da macello (Prezzi medi)	408
Catasto agrario 1929 (Aggiornamento al 1936 della superficie produttiva)	4
— — — (Superficie e numero delle piante per le principali colture legnose)	42
— — — (Superficie territoriale, improduttiva e produttiva)	1
Catrame (Derivati dal —; antiparassitari distribuiti per il consumo)	104
Cauciù greggio (Vedi gomma elastica greggia)	81
Cavalle e fattrici (Consistenza del bestiame)	42
Cavalli (Commercio con l'estero)	411, 422
— (Consistenza del bestiame)	65, 72, 508, 513
— stalloni approvati per la monta	82

	Pagina		Pagina
Cave, miniere e saline (Superficie occupata dalle).....	6	Cicoria e sarrugati di caffè (Industrie soggette ad imposta di fabbricazione).....	317
Cavolo (Commercio con l'estero).....	420	Cielo (Stato del).....	14
— (Disponibilità alimentari).....	435	Ciliegge (Commercio con l'estero).....	420, 424
— (Periodi di semina, di trapianto e di raccolto).....	110, 111	— (Prezzi fissati).....	390
— (Prezzi medi).....	364, 394	— (Prezzi medi).....	401
— (Produzione).....	112, 114, 196	— (Produzione).....	113, 115, 263
— (Superficie coltivata a).....	114, 196	Cipolla (Commercio con l'estero).....	420
Cavolfiore (Commercio con l'estero).....	420	— (Periodi di semina, di trapianto e di raccolto).....	110, 111
— (Disponibilità alimentari).....	435	— (Prezzi medi).....	397, 508, 515
— (Periodi di semina, di trapianto e di raccolto).....	110, 111	— ed aglio (Disponibilità alimentari).....	435
— (Prezzi medi).....	364, 394	— — — (Produzione).....	113, 114, 204
— (Produzione).....	113, 114, 200	— — — (Superficie coltivata a).....	114, 204
— (Superficie coltivata a).....	114, 200	Cipollina selvatica (Produzione forestale).....	305
Cece (Periodi di semina e di raccolto).....	110, 111	Cirrosi del fegato (Morti per).....	20
— (Prezzi fissati).....	390	Citrato di calcio (Commercio con l'estero).....	416, 424
— (Prezzi medi).....	363, 393	Climatologia (Vedi meteorologia)	
— (Produzione).....	114, 138, 513	Cloruro e solfato di zinco (Antiparassitari distribuiti per il consumo).....	104
— (Superficie coltivata a).....	114, 138	— potassico (Prezzi medi).....	361
Cedrati (Commercio con l'estero).....	420	Cocco per mangime (Prezzi medi).....	364
Cedro (Commercio con l'estero).....	420	Coccole di ginepro (Produzione forestale).....	304
— (Periodi di raccolto).....	110, 111	Cocomero (Periodi di semina e di raccolto).....	110-111
— (Prezzi medi).....	400	— (Prezzi medi).....	395
— (Produzione).....	115, 253	— e popone (Produzione).....	114, 208
— (Superficie).....	115, 253	— — — (Superficie coltivata a).....	114, 208
Cellulosa (Commercio con l'estero).....	412, 424, 430	Cognac e altre bevande spiritose (Commercio con l'estero).....	416, 424
— pasta per la fabbricazione della carta (Commercio con l'estero).....	424	Colchico (Produzione forestale).....	305
Censimenti industriali 1937-1940.....	311-316	Colombi (Prezzi medi).....	409
Censimento dei bovini, al 31-10-1940.....	78	Coloni parziari (Addetti all'agricoltura).....	18, 19
— del bestiame, al 30-6-1941.....	63-69	Colonia (Aziende agricole a).....	57, 59
— — —, al 20-7-1942.....	70-77	— parziaria (Aziende agricole a).....	57, 59
— della frangitura delle olive.....	314	— — (Fattorie dell'Italia centrale condotte a).....	62
— — lavorazione del riso.....	311	Coloniali (Commercio con l'estero dei prodotti).....	422, 426
— — popolazione, al 21-4-1936.....	15-19	Colonizzazione (Somalia).....	517
— — produzione di vini e aceti.....	314	Coltivazioni erbacee (Periodi di semina e di raccolto delle).....	110-111
— dell'industria del latte e dei prodotti derivati.....	315	— floreali (Superficie coltivata a).....	114, 212
— — della conservazione e trasformazione di frutta, ortaggi, funghi e prodotti similari.....	313	— — (Valore della produzione).....	114, 212
— — — — panificazione.....	312	— legnose (Periodi di raccolto delle).....	110-111
— — — delle paste alimentari.....	312	Coltura agraria (Concessioni di — — nei boschi).....	56
— generale dell'agricoltura, al 19-3-1930.....	57, 61, 62, 81	Culture legnose (Superficie e numero delle piante per le principali).....	42
Cera di api (Commercio con l'estero).....	422	— — specializzate (Superficie delle).....	4
Cereali (Commercio con l'estero).....	420	Colza (Produzione).....	114, 156
— (Farine di — ; commercio con l'estero).....	416, 422	— (Superficie coltivata a).....	114, 156
— (Prezzi fissati).....	383	— e ravizzone (Commercio con l'estero).....	420, 428
— (Prezzi medi).....	393	— — — (Prezzi medi).....	364, 394
— (Produzione).....	116-131, 506, 513	Combustibili (Produzione forestale).....	289, 290
— (Superficie coltivata a).....	116-131, 506	— fossili (Prezzi medi).....	365
— trattiene dai produttori per uso familiare e zootecnico.....	437	Commercio con l'estero 411-434, 509-511, 518-520	
Cervia, dolico, groviglio, moco, tragellino, vecciolo (Produzione).....	144	Commissariati per gli usi civici (Lavoro espletato dai).....	44
— — — (Superficie coltivata a).....	144	Compensori di bonifica.....	46
Cetriolo (Prezzi medi).....	395	Comuni (Articoli di ruolo e redditi imponibili catastali intestati ai).....	30-33
Chianina (Bovini di razza).....	79, 80	Concessioni di coltura agraria nei boschi.....	56
Chinotto (Produzione).....	115, 253	— di tagli e di pascolo nei boschi.....	56
— (Superficie coltivata a).....	115, 253	Concia e tinta (Commercio con l'estero dei materiali per).....	416, 422, 424
Cicerchia (Periodi di semina e di raccolto).....	110-111	Concimi chimici (Commercio con l'estero).....	412, 426, 431
— (Prezzi fissati).....	390	— — (Prezzi medi).....	360
— (Prezzi medi).....	393	— — distribuiti per il consumo.....	89-97
— (Produzione).....	114, 140	— — — — (Elementi fertilizzanti contenuti nei).....	98-103
— (Superficie coltivata a).....	114, 140		
Cicoria (Commercio con l'estero).....	420		
— (Disponibilità alimentari).....	435		
— (Prezzi medi).....	397		

	Pagina
Conduttori (Addetti all'agricoltura).....	18, 19
— affittuari (Addetti all'agricoltura).....	18, 19
— a più titoli (Addetti all'agricoltura)....	18, 19
— di terreni altrui (Addetti all'agricoltura)	18, 19
— — — propri (Addetti all'agricoltura)....	18, 19
— e lavoratori a contratto annuo (Addetti all'agricoltura).....	18, 19
— — — — giornata (Addetti all'agricoltura).....	18, 19
— — — — compartecipanti (Addetti all'agricoltura).....	18, 19
— enfiteuti (Addetti all'agricoltura).....	18, 19
— usufruttuari (Addetti all'agricoltura)....	18, 19
Condizione (Aziende agricole per forma di)	57, 59
— (Fattorie dell'Italia centrale per forma di)	62
Confederazioni.....	466
Congregazioni (Articoli di ruolo e redditi imponibili catastali, intestati a).....	30-33
Conigli (Commercio con l'estero).....	422
— (Disponibilità alimentari).....	435, 436
— (Prezzi medi).....	409
Conserven di frutta (Commercio con l'estero)	416, 424
— — pomodoro (Commercio con l'estero) 413, 416, 424, 433	
— — — (Industria delle).....	317
Consumi alimentari.....	435-452
Contadini (Corsi d'istruzione professionale per)	501, 503
Contributi assicurativi 455, 458, 459, 460, 461, 462	
— sindacali.....	466
Cooperazione agraria.....	454
Copra (Commercio con l'estero).....	424, 428
Corbezzoli (Produzione forestale).....	304
Corna greggie (Commercio con l'estero).....	426
Corniole (Produzione forestale).....	304
Corpo delle foreste (Collaudi di tagli eseguiti dal)	54
Corsi di istruzione professione per contadini	501-503
Cortecchia e cortecciola per concia (Produzione forestale).....	301
Costruzioni rurali (Mutui per).....	350, 356
Cotogno e melograno (Produzione).....	115, 262
Cotone (Commercio con l'estero).... 412, 416, 420, 424, 428	
— (Periodi di semina e di raccolto).....	110-111
— (Prezzi medi).....	362, 394
— fibra e seme (Produzione).....	114, 154, 513
— — — — (Superficie coltivata a).....	114, 154
Credito agrario (Istituti di).... 346-359, 508, 517	
— — (Mutui concessi dagli istituti di) 350, 352, 356, 358, 508, 517	
— — (Operazioni di esercizio effettuate dagli istituti di).....	346-349, 508, 517
— fondiario (Istituti di).....	344-345
— — (Mutui stipulati dagli istituti di)....	344, 345
— — (Valore dei beni ipotecati dagli istituti di).....	344, 345
Cremore di tartaro (Commercio con l'estero)....	424
Crino greggio (Commercio con l'estero)....	416, 426
Crisantemi (Prezzi medi).....	398
Crostacei, testacei e molluschi (Commercio con l'estero).....	422
Crusca (Commercio con l'estero).....	422
— e cruschetto (Prezzi medi).....	364
Cruschello e crusca (Prezzi medi).....	364

D

Dagussà (Prezzi medi).....	515
— (Produzione).....	513
Dalie (Prezzi medi).....	398

	Pagina
Datteri (Commercio con l'estero).....	420, 510
— (Prezzi medi).....	508
— (Produzione).....	506
Demanio dello Stato (Articoli di ruolo e redditi imponibili catastali, intestati al).....	30-33
Demenza precoce ed altre psicosi (Morti per)	20
Destrine e amidi (Commercio con l'estero)....	424
Diabete mellito (Morti per).....	20
Digitale (Produzione forestale).....	305
Dirigenti ed impiegati (Addetti all'agricoltura)	18, 19
Disponibilità alimentari nazionali.....	435
— — per abitante.....	436
Dissodamenti di terreni (Miglioramenti fondiari di competenza privata).....	50
— — — (Miglioramenti fondiari sussidiati dallo Stato).....	47, 48
Dolico, cervia, groviglio, moco, tragellino, vecciolo (Produzione).....	144
— — — — — (Superficie coltivata a)....	144
Droghe (Commercio con l'estero).....	509, 519
Dromedari (Bestiame macellato).....	507, 514
— (Consistenza del bestiame).....	508
Dura (Prezzi medi).....	515
— (Produzione).....	513

E

Elleboro bianco (Produzione forestale).....	305
Emmenthal (Prezzi medi).....	405
Emorragia cerebrale, embolia e trombosi cerebrale (Morti per).....	20
Endocardite cronica, comprese le affezioni valvolari (Morti per).....	20
Energia elettrica (Applicazioni elettro-agricole; miglioramenti fondiari sussidiati dallo Stato)	47, 48
— — (Consumo per uso agricolo).....	109
Enfiteuti (Addetti all'agricoltura).....	18
Enti (Tutela del patrimonio silvo pastorale degli).....	54
— di beneficenza e assistenziali (Articoli di ruolo e redditi imponibili catastali, intestati agli).....	30-33
— e associazioni (Prestiti a favore di)....	347, 350
— ecclesiastici (Articoli di ruolo e redditi imponibili catastali, intestati agli).....	30-33
— pubblici (Articoli di ruolo e redditi imponibili catastali, intestati agli).....	30-33
Equini (Bestiame macellato) 438, 443, 445, 447, 507	
— (Carne di —; disponibilità alimentari) 435, 436	
— (Commercio con l'estero).....	414, 429
— (Consistenza del bestiame).... 65, 72, 508, 513	
— (Stalle e pascoli infetti).....	83, 84
Erba medica (Prezzi medi del fieno di).....	399
— — (Prezzi medi del seme di).....	363
— — (Produzione).....	114, 214
— — (Superficie coltivata ad).....	114, 214
— pascolata (Produzione forestale).....	303
Erbaio annuale ed intercalare (Produzione) 115, 227, 229	
— — — — (Superficie coltivata ad) 115, 227, 229	
Erbe, foglie e frutti (Produzione forestale di)	303, 304
Eritrea (Governio dell').....	513, 514, 515, 516
Ernia, occlusione intestinale (Morti per).....	20
Espatri di lavoratori.....	21
Esportazione (Commercio con l'estero) 413, 414, 416, 418, 419, 420-427, 431-434, 511, 518-520	
Essenze ed olii essenziali Commercio con lo estero).....	416

	Pagina		Pagina
Estratto di carne (Commercio con l'estero)	510, 520	Fico secco (Prezzi medi)	402
— — legno quassio (Antiparassitari distribuiti per il consumo)	105	— — (Produzione)	284
— — tabacco (Antiparassitari distribuiti per il consumo)	105	Fieno (Commercio con l'estero)	420
F			
Fabbricati (Superficie occupata dai)	6	— di erba medica (Prezzi medi)	399
— rurali (Miglioramenti fondiari di competenza privata)	49	— — lupinella (Prezzi medi)	399
— — (Miglioramenti fondiari sussidiati dallo Stato)	47, 48	— — — — (Prezzi fissati)	389
Facoltà di scienze agrarie	499	— — — — (Prezzi medi)	398
— — medicina veterinaria	499	— — — — naturale (Prezzi fissati)	389
Faggio (Produzione forestale)	297	— — — — (Prezzi medi)	398
Faggiola (Produzione forestale)	304	— — sulla (Prezzi medi)	399
Fagiolini (Prezzi medi)	395	— — trifoglio (Prezzi medi)	399
Fagioli (Periodi di semina e di raccolto)	110-111	— — greco o trigonella (Prezzi medi del seme di)	362
— freschi (Prezzi medi)	395	— — — — (Produzione)	114, 219
— — (Produzione)	114, 172	— — — — (Superficie coltivata a)	114, 219
— — (Superficie coltivata a)	114, 172	Filati di canapa (Commercio con l'estero)	424, 433
— — secchi (Commercio con l'estero)	420	— — cotone (Commercio con l'estero)	416
— — (Disponibilità alimentari)	435, 436	— — iuta (Commercio con l'estero)	424
— — (Prezzi fissati)	390	— — lino (Commercio con l'estero)	424
— — (Prezzi medi)	363, 393	— — seta (Commercio con l'estero)	426
— — (Produzione)	112, 114, 134	Finocchio (Prezzi medi)	396
— — (Superficie coltivata a)	114, 134	— ,cardo e sedano (Produzione)	112, 114, 192
Falciatrici (Commercio con l'estero)	426	— — — — (Superficie coltivata a)	114, 192
Famiglie contadine imprenditrici	61	Fiori (Piante per — da recidere; valore della produzione)	212
Farcino criptococcico (Stalle e pascoli infetti)	83	— (Piante per — da recidere; superficie coltivata a)	212
Farfarella (Produzione forestale)	305	— (Piante per — e foglie da profumeria; superficie coltivata a)	213
Farina di cereali (Commercio con l'estero)	422	— (Piante per — e foglie da profumeria; valore della produzione)	213
— — frumento (Commercio con l'estero)	422, 429, 432	— freschi (Commercio con l'estero)	414, 420, 432
— — — — e semolino (Commercio con l'estero)	413, 416	— — (Prezzi medi)	397
— — legumi (Commercio con l'estero)	422	Fioricoltori e ortolani (Addetti all'agricoltura)	19
Fattorie dell'Italia centrale (Censimento delle)	62	Fluosilicati (Antiparassitari distribuiti per il consumo)	106
Fattrici e cavalle (Consistenza del bestiame)	81	Foglia di gelso (Produzione della)	249
Fava (Periodi di semina e di raccolto)	110-111	— e frasca per concia (Produzione forestale)	301
— da seme (Prezzi medi)	363	— — — — mangime (Produzione forestale)	303
— — — — (Produzione)	112, 114, 132	— per lettiera (Produzione forestale)	303
— — — — (Superficie coltivata a)	114, 132	Foglie (Piante per fiori e — da profumeria; superficie coltivata a)	213
— — fresca (Prezzi medi)	395	— (Piante per fiori e — da profumeria; valore della produzione)	213
— — (Produzione)	114, 168, 513	— ,erbe e frutti (Produzione forestale)	303, 304
— — (Superficie coltivata a)	114, 168	Fondi rustici (Locazioni di)	343
— — secca (Ammassi collettivi obbligatori)	337	Fontina (Commercio con l'estero)	424, 434
— — (Commercio con l'estero)	420	— (Prezzi medi)	406
— — (Prezzi fissati)	390	Foraggiere (Produzione)	113, 115, 223-237
— — (Prezzi medi)	393	— (Superficie coltivata a)	223-237
Fave ed altre leguminose (Disponibilità alimentari)	435, 436	Foraggi (Prezzi fissati)	389
Febbre tifoidea (Morti per)	20	— (Prezzi medi)	398
Feccia di vino (Commercio con l'estero)	416, 424	— (Produzione)	113, 115, 223-237
Fecole indigene ed esotiche (Commercio con l'estero)	424	— (Produzione accessoria di)	115, 237
Felce maschio (Produzione forestale)	305	— (Salari corrisposti per lo sfalcio a mano dei)	377
Ferrovie (Superficie occupata dalle)	6	— (Sili per)	41
— (Sviluppo della rete ferroviaria)	40	Foreste demaniali (La proprietà terriera della azienda di Stato per le)	40
Fertilizzanti (Vedi concimi)		Formaggio (Commercio con l'estero)	413, 416, 424, 430, 434
Fibre vegetali (Commercio con l'estero)	412, 414, 420	— (Disponibilità alimentari)	435, 436
Fico (Periodi di raccolto)	110-111	— (Industria del latte e dei prodotti derivati)	316
— (Produzione)	115, 278	— (Prezzi fissati)	387
— (Superficie)	115, 278	— (Prezzi medi)	405
— d'India (Prezzi medi)	401	Fosfati macinati (Concimi distribuiti per il consumo)	90, 96
— fresco (Prezzi medi)	401	— minerali (Commercio con l'estero)	426, 431
— secco (Commercio con l'estero)	416, 424	Fosfatici (Concimi — distribuiti per il consumo)	90, 96
— — (Prezzi fissati)	391		

	Pagina
Fosfato biammonico (Concimi distribuiti per il consumo).....	90, 93
— (Prezzi medi).....	361
Fosfo-azotati (Concimi — — distribuiti per il consumo).....	90, 92
Fosforiti (Prezzi medi).....	360
Fosforo di Zinco (Antiparassitari distribuiti per il consumo).....	104
Fragole (Prezzi medi).....	397
— (Produzione forestale).....	303
Frangitura delle olive (Censimento industriale)	314
Frasca e foglia per concia (Produzione forestale)	301
— — — mangime (Produzione forestale).....	303
Fratraglie (Disponibilità alimentari).....	435, 436
Frisamento (Ammassi collettivi obbligatori)	318-331
— (Commercio con l'estero).....	411, 414, 420, 428
— (Disponibilità alimentari).....	435, 436
— (Farina di —; commercio con l'estero).....	413, 416, 422, 429, 432
— (Prezzi medi della paglia di).....	399
— (Prezzi medi del seme di).....	361
— (Produzione).....	112, 114, 116, 506, 513
— (Salari corrisposti per la mietitura e trebbiatura del).....	375, 376
— (Superficie coltivata a).....	114, 116, 506
— autunnale (Periodi di semina e di raccolto)	110-111
— duro (Prezzi fissati).....	383
— marzuolo (Periodi di semina e di raccolto)	110-111
— — (Produzione).....	114, 116
— — (Superficie coltivata a).....	114, 116
— tenero (Prezzi fissati).....	383
— trattenuto dai produttori per uso familiare..	437
Frutta (Censimento dell'industria della conservazione e trasformazione di —, ortaggi, funghi e prodotti simili).....	313
— (Conserva di —; commercio con l'estero).....	416
— fresca (Commercio con l'estero).....	413, 414, 420, 432
— — (Disponibilità alimentari).....	435, 436
— — (Prezzi fissati).....	390
— — (Prezzi medi).....	400
—, legumi e ortaggi nell'aceto, in salamoia, nell'olio e nello spirito (Commercio con l'estero).....	416, 424, 433
— secca (Commercio con l'estero).....	413
— — (Disponibilità alimentari).....	435, 436
— — (Prezzi fissati).....	391
— — (Prezzi medi).....	402
Frutti boschivi (Commercio con l'estero).....	422
— e scorze di frutti canditi (Commercio con l'estero).....	416, 424
—, foglie ed erbe (Produzione forestale)	303, 304
Fruttiferi (Numero di piante).....	43
— (Produzione).....	254-279
— (Superficie).....	43, 254-279
Fumigazione degli agrumi (Salari corrisposti per la).....	381
Funghi (Censimento dell'industria della conservazione e trasformazione di frutta, ortaggi, — e prodotti simili).....	313
— (Produzione forestale).....	302
— freschi (Commercio con l'estero).....	422

G

Galla e Sidama (Governi dei).....	513, 514, 515, 516
Garofani (Prezzi medi).....	397
Gelatine e marmellate di frutta (Commercio con l'estero).....	416, 424

	Pagina
Gelso (Numero di piante).....	43
— (Produzione di foglia di).....	115, 249
— (Superficie).....	43
Generi alimentari (Disponibilità nazionali e per abitante dei principali).....	435, 436
Genziana (Produzione forestale).....	305
Gesso (Prezzi medi).....	361
Ghiande (Produzione forestale).....	302
Giaggiolo (Produzione forestale).....	305
Ginepro (Produzione forestale delle coccole di)	304
Ginestra (Produzione forestale dei fiori di).....	305
— per fibra tessile (Produzione forestale).....	303
Giovenchi e giovenche (Consistenza del bestiame).....	63, 70
— — torelli (Commercio con l'estero).....	422
Girasole (Produzione).....	114, 158
— (Superficie coltivata a).....	114, 158
Giunchi, canne e vimini (Commercio con l'estero).....	422, 424
Gladioli (Prezzi medi).....	398
Glucosio e melasso (Commercio con l'estero).....	424
—, maltosio e analoghe materie zuccherine (Industrie soggette ad imposta di fabbricazione).....	317
Gomma elastica greggia (Commercio con l'estero).....	412, 424, 430
Gomme, resine e succhi (Commercio con l'estero).....	424
Gorgonzola (Commercio con l'estero).....	424, 434
— (Prezzi medi).....	405
Grana (Commercio con l'estero).....	424, 434
— (Prezzi medi).....	405
Grano (Vedi frumento).	
— saraceno (Periodi di semina e di raccolto)	110, 111
— — (Prezzi medi).....	362, 393
Granoturco (Ammassi collettivi obbligatori).....	334
— (Commercio con l'estero).....	411, 414, 420, 428
— (Disponibilità alimentari).....	435, 436
— (Periodi di semina e di raccolto).....	110, 111
— (Prezzi fissati).....	383
— (Prezzi medi).....	362, 364
— (Produzione).....	112, 114, 128, 506, 513
— (Superficie coltivata a).....	114, 128
— estivo (Produzione).....	114, 128
— — (Superficie coltivata a).....	114, 128
— trattenuto dai produttori per uso familiare e zootecnico.....	437
Grassi ed olii animali (Commercio con l'estero)	426
— — vegetali (Commercio con l'estero).....	424
— per condimento (Disponibilità alimentari)	435, 436
Gravidanza, parto e puerperio (Morti per).....	20
Grigio alpina (Bovini di razza).....	78, 80
Groviglio, cervia, dolico, moco, tragellino, vecciolo (Produzione).....	144
— — — — (Superficie coltivata a).....	144
Gruma di botti e tartaro greggio (Commercio con l'estero).....	416, 424

H

Harar (Governi dell').....	513, 514, 515, 516
----------------------------	--------------------

I

Impianti irrigui (Mutui concessi per).....	350-356
Impiegati agricoli e forestali (Cassa nazionale di assistenza per gli).....	461
— e dirigenti (Addetti all'agricoltura).....	18, 19
Importazione (Commercio con l'estero).....	411, 412, 419, 420-427, 428-431, 509-510, 518-520

Pagina	Pagina
Imposta di fabbricazione (Industrie soggette ad)	Latte (Vacche da —; consistenza del bestiame) 63, 70
— ricchezza mobile sui redditi agrari 476-483, 494	— alimentare (Prezzi fissati)..... 387
— fondiaria 468-475, 494	— — (Prezzi medi) 404
— — (Distribuzione della proprietà terriera secondo i ruoli dell')..... 22-39	— condensato (Commercio con l'estero) 416
— straordinaria immobiliare sui terreni 486-493	— industriale (Prezzi fissati) 387
— sui terreni bonificati 484, 494	— — (Prezzi medi) 404
— sulle riserve di caccia 484, 494	Lattonzoli e magroni (Bestiame macellato) 443, 445, 447
Impresa agraria 57-62	Lattuga (Prezzi medi) 397
Incanestrato (Prezzi medi) 406	Lauro (Produzione forestale) 305
Incolti produttivi (Superficie) 4	Lavanda (Produzione forestale) 305
Incroci (Bovini) 78-80	Lavoratori (Addetti all'agricoltura) 18, 19
Indivia (Prezzi medi) 397	— dell'agricoltura (Confederazione dei)..... 466
Industria del latte e dei prodotti derivati (Censimento dell') 315	— espatriati e rimpatriati 21
— della conserva di pomodoro..... 317	Lavori agricoli (Bovini impiegati nei)..... 81
— — conservazione e trasformazione di frutta, ortaggi, funghi e prodotti similari (Censimento dell')..... 313	— di bonifica 46
— — frangitura delle olive (Censimento dell') 314	— — rimboschimento e di sistemazione dei bacini montani 52
— — lavorazione del riso (Censimento dell').. 311	— ordinari (Salari corrisposti per)..... 366-374
— — panificazione (Censimento dell')..... 312	— speciali (Salari corrisposti per)..... 375-381
— — produzione di vini e aceti (Censimento dell') 314	Lavoro (Assicurazione contro gli infortuni sul) 455-458
— delle paste alimentari (Censimento dell').. 312	Legittimazione di occupazione (Usi civici)... 44
— molitoria..... 306-311	Legna da ardere (Commercio con l'estero).. 422
Industrie alimentari connesse all'agricoltura 306-317	— — (Produzione forestale)..... 289, 290
— soggette ad imposta di fabbricazione..... 317	Legname (Commercio con l'estero)..... 412
Infortuni sul lavoro (Assicurazione contro gli) 455-458	— da lavoro (Produzione forestale) 289, 290, 292, 294, 296
Insegnamento agrario 499-503	Legno quassio (Antiparassitari distribuiti per il consumo)..... 105
Insetticida « Monital » (Antiparassitari distribuiti per il consumo) 105	— rozzo o semplicemente sgrossato (Commercio con l'estero)..... 422, 429
Invalidità e vecchiaia (Contributi assicurativi).. 462	— squadrato o segato (Commercio con l'estero) 416, 424, 430
Irrigazione (Miglioramenti fondiari di competenza privata)..... 51	Legumi (Farine di —; commercio con l'estero). 422
— (Mutui concessi per) 350-356	— freschi (Disponibilità alimentari)..... 435, 436
— e ricerche d'acqua (Miglioramenti fondiari sussidiati dallo Stato) 47, 48	— — (Produzione)..... 112, 114, 168-179
Irrorazione cuprica delle viti (Salari corrisposti per la) 378	— — (Superficie coltivata a) 114, 168-179
Issopo (Produzione forestale)..... 305	— secchi (Commercio con l'estero) 414, 420, 428, 431
Istituti di credito agrario 346-359	— , frutta e ortaggi nell'aceto, in salamoia, nell'olio e nello spirito (Commercio con lo estero)..... 416, 424, 433
— — — (Mutui concessi dagli) 350, 352, 356, 358	Leguminose (Disponibilità alimentari) .. 435, 436
— — — — (Operazioni di esercizio effettuate dagli) 346-349, 352, 356, 358	— da granella (Prezzi fissati) 390
— — — — fondiario..... 344	— — — (Prezzi medi) 393
Istruzione (Vedi insegnamento agrario)	— — — (Produzione) 112, 114, 132-144
— (Corsi di — professionale per contadini). 501-503	— — — (Superficie coltivata a) ... 114, 132-144
Iuta (Commercio con l'estero) 416, 420, 424, 428	Lenticchia (Periodi di semina e di raccolto) 110, 111
L	
Lamponi (Produzione forestale) 304	— (Prezzi fissati) 391
Lana (Ammassi collettivi obbligatori) 339	— (Prezzi medi) 393
— (Commercio con l'estero) 412, 414, 422, 426, 429, 430	— (Produzione) 114, 141
— (Prezzi fissati) 387	— (Superficie coltivata a) 114, 141
Lardo (Commercio con l'estero) 426	Lentisco (Produzione forestale) 305
— e strutto (Disponibilità alimentari).... 435, 436	Leucite (Concimi distribuiti per il consumo).. 91
Larice (Produzione forestale) 296	Libia 504-511
Latifoglie (Legname da lavoro di) 294, 297	— (Sahara libico) 508
Latte (Addetti alla lavorazione del — ed al bestiame)..... 19	— (Territorio metropolitano) 505-508
— (Commercio con l'estero) 422, 426	Lichene (Produzione forestale) 305
— (Censimento dell'industria del — e dei prodotti derivati)..... 315	Limetta (Produzione) 115, 253
— (Disponibilità alimentari)..... 435, 436	— (Superficie) 115, 253
	Limoni (Commercio con l'estero)..... 420, 432
	— (Disponibilità alimentari) 435
	— (Periodi di raccolto) 110, 111
	— (Prezzi fissati) 390
	— (Prezzi medi) 399
	— (Produzione) 113, 115, 252
	— (Superficie) 115, 252
	Limonia (Produzione forestale) 305
	Lino (Commercio con l'estero) 416, 420, 424

	Pagina
Lino (Periodi di semina e di raccolto) ..	110, 111
— (Prezzi medi)	394
— per mangime (Prezzi medi)	364
— seme (Commercio con l'estero)	420, 428
— — (Prezzi medi)	362
— — e taglio (Produzione)	114, 150, 513
— — — (Superficie coltivata a)	114, 150
Liquirizia (Produzione forestale)	305
Liquori ed altre bevande spiritose (Commercio con l'estero)	416, 424
Locazione di fondi rustici	343
Loietto seme (Prezzi medi)	362
Lubrificanti (Prezzi medi)	365
Lupinella (Prezzi medi del fieno di)	399
— (Produzione)	114, 220
— (Superficie coltivata a)	114, 220
— seme (Prezzi medi)	363
Lupino (Periodi di semina e di raccolto) ..	110, 111
— (Prezzi medi)	394
— (Produzione)	114, 142
— (Superficie coltivata a)	114, 142
— seme (Prezzi medi)	363
Luppulo (Produzione forestale)	305

M

Macchine agricole	85-88
— — (Commercio con l'estero)	426
— — (Prestiti per l'acquisto di — —, bestia- me, ecc.)	346, 350
— — (Prezzi medi)	360
Macellazione del bestiame	438-449, 507, 514
Magroni e lattonzoli (Bestiame macellato) ..	443, 445, 446
Maiali (Vedi suini)	
Maiorchino (Prezzi medi)	406
Mais (Vedi granoturco)	
Malaria (Morti per)	20
Malattie (Assicurazione contro le)	459-461
— (Contributi assicurativi per l'assistenza) ..	462
— del sangue e degli organi ematopoietici (Morti per)	20
— — sistema nervoso e degli organi dei sensi (Morti per)	20
— dell'apparato circolatorio (Morti per)	20
— — — digerente (Morti per)	20
— — — respiratorio (Morti per)	20
— — — urinario e dell'apparato genitale (Morti per)	20
— della gravidanza, parto e puerperio (Morti per)	20
— — pelle e del tessuto cellulare (Morti per) ..	20
— delle ossa e degli organi della locomozione (Morti per)	20
— dovute a protozoi od elminti (Morti per) ..	20
— infettive dei suini (Stalle e pascoli infetti) ..	84
— — e parassitarie (Morti per)	20
— reumatiche, della nutrizione, delle ghiandole endocrine e altre malattie generali (Morti per)	20
Malto (Vedi orzo tallito)	
Maltosio, glucosio ed analoghe materie zucche- rine (Industrie soggette ad imposta di fabbri- cazione)	317
Mal rossino (Stalle e pascoli infetti)	83
Malva (Produzione forestale)	305
Mandarini (Commercio con l'estero)	420, 432
— (Disponibilità alimentari)	435
— (Periodi di raccolto)	110, 111
— (Prezzi fissati)	390
— (Prezzi medi)	400

	Pagina
Mandarini (Produzione)	113, 115, 251
— (Superficie)	115, 251
Mandorle (Disponibilità alimentari)	435
— (Periodi di raccolto)	110, 111
— (Prezzi medi)	402
— (Produzione)	113, 115, 272, 506
— (Superficie)	115, 272
— con guscio (Commercio con l'estero) ..	414, 420
— — — (Prezzi fissati)	391
— sgusciate (Commercio con l'estero) ..	416, 424, 432
— — (Prezzi fissati)	391
Mangimi (Prezzi medi)	364
Manna (Commercio con l'estero)	422
— (Prezzi fissati)	386
— (Produzione forestale)	301
Manzette (Consistenza del bestiame)	70
Manzi (Bestiame macellato)	442, 444, 446
— da macello (Prezzi medi)	408
— e manze (Consistenza del bestiame) ..	63, 70
Marchigiana (Bovini di razza)	79, 80
Maremmana (Bovini di razza)	79, 80
Margherite gialle (Prezzi medi)	398
Marmellate e gelatine di frutta (Commercio con l'estero)	416, 424
Marsala (Commercio con l'estero)	424
Mattatoi pubblici (Bestiame macellato nei)	442, 444, 446, 507, 514
Materie prime (Mercato delle)	360-365
Matrimoni	21
Melanzane (Prezzi medi)	396
Melasso e glucosio (Commercio con l'estero) ..	424
— per mangime (Prezzi medi)	364
Mele (Commercio con l'estero)	420
— (Disponibilità alimentari)	435
— (Periodi di raccolto)	110, 111
— (Prezzi fissati)	391
— (Prezzi medi)	400
— (Produzione)	113, 115, 254
— (Superficie)	115, 254
— cotogne (Prezzi fissati)	391
Melissa (Produzione forestale)	305
Melograno e cotogno (Produzione)	115, 262
Menta selvatica (Produzione forestale)	305
Mercato dei capitali	343-359
— — prodotti	383-410
— delle materie prime	360-365
Meteorologia	7-14, 505, 512
Miele (Commercio con l'estero)	422
— (Prezzi medi)	407, 515
Mietitrici (Commercio con l'estero)	426
Mietitura del frumento (Salari corrisposti per la)	375
Miglio (Periodi di semina e di raccolto) ..	110, 111
— (Prezzi medi)	393
— seme (Prezzi medi)	362
Millefoglie (Produzione forestale)	305
Mimose (Prezzi medi)	398
Miniere, cave e saline (Superficie occupata dalle)	6
Ministero dell'agricoltura e delle foreste (Per- sonale amministrativo e tecnico alle dipen- denze del)	498
Mirtillo (Produzione forestale)	304
Mirto (Produzione forestale)	305
Moco, cervia, dolico, groviglio, tragellino, vec- ciolo (Produzione)	144
— — — — (Superficie coltivata a)	144
Molini (Industria molitoria)	306-310
Molluschi, crostacei e testacei (Commercio con l'estero)	422

Pagina	Pagina
Monta (Stalloni approvati per la)	82
— (Tori approvati per la)	83
Montasio (Prezzi medi)	405
Montoni (Bestiame macellato)	443, 445, 447
— (Consistenza del bestiame)	68, 76
Morti (Cause delle)	20
— violenti ed accidentali	20
Motori vari	85
Mozzarella (Prezzi medi)	406
Mughetto (Produzione forestale)	305
Muli (Commercio con l'estero)	422
— e bardotti (Consistenza del bestiame)	65, 72, 513
Mutui concessi dagli istituti di credito agrario	350
— — — — — fondiario	344
— di favore concessi per il bonificamento dell'agro romano e pontino	48
N	
Nafta (Consumo per uso agricolo)	107
Natalità e nuzialità (Contributi assicurativi) ..	462
Nefriti (Morti per)	20
Neoplasie (Morti per)	20
Nespole del Giappone (Prezzi medi)	402
Nicotina (Antiparassitari a base di — distribuiti per il consumo)	105
Nitrato ammonico (Commercio con l'estero) ..	426
— — (Concimi distribuiti per il consumo) ..	89, 92
— — (Prezzi medi)	360
— di calcio (Commercio con l'estero)	426
— — — (Concimi distribuiti per il consumo) ..	89, 93
— — — (Prezzi medi)	360
— — sodio (Commercio con l'estero) ..	426, 431
— — — (Concimi distribuiti per il consumo) ..	90, 93
— — — (Prezzi medi)	360
Nocciuole (Disponibilità alimentari)	435
— (Periodi di raccolto)	110, 111
— (Prezzi medi)	402
— (Produzione)	113, 115, 276
— (Produzione forestale)	303
— (Superficie)	115, 276
— con guscio (Commercio con l'estero) ..	414, 420, 432
— — — (Prezzi fissati)	391
— sgusciate (Commercio con l'estero) ..	416, 424
— — — (Prezzi fissati)	391
Noci (Commercio con l'estero)	414, 420
— (Disponibilità alimentari)	435
— (Periodi di raccolto)	110, 111
— (Prezzi fissati)	391
— (Prezzi medi)	402
— (Produzione)	113, 115, 274
— (Superficie)	115, 274
Nuzialità e natalità (Contributi assicurativi) ..	462
O	
Oche (Prezzi medi)	409
Olandese (Bovini di razza)	78, 79, 80
Olii e grassi animali (Commercio con l'estero) ..	426
— — — vegetali (Commercio con l'estero) ..	424
— essenziali (Commercio con l'estero) ..	416, 424
Olio di catrame (Antiparassitari distribuiti per il consumo)	104
— — — oliva (Ammassi collettivi obbligatori) ..	338
— — — (Commercio con l'estero) ..	412, 413, 416, 424, 430, 433
— — — (Disponibilità alimentari)	435, 436
— — — (Prezzi fissati)	386
— — — (Produzione)	113, 282
Olio di palma (Commercio con l'estero) ..	424, 430
— — — semi (Disponibilità alimentari) ..	435, 436
— — — (Industrie soggette ad imposta di fabbricazione)	317
— — — sesamo (Prezzi medi)	515
— — lubrificante (Prezzi medi)	365
Olive (Censimento della frangitura delle) ..	314
— (Salari corrisposti per la raccolta delle) ..	380
— destinate al consumo diretto (Prezzi medi) ..	404
— — — — — (Produzione)	248
— — — — — alla oleificazione (Prezzi medi) ..	404
— — — — — (Produzione)	282
— fresche (Commercio con l'estero)	420
— secche (Commercio con l'estero)	424
Olivo (Numero di piante)	42
— (Produzione)	115, 244, 506
— (Salari corrisposti per la potatura dell') ..	379
— (Superficie)	42, 115, 244
Omicidio (Morti per)	20
Opere di miglioramento fondiario di competenza privata, eseguite con mutui di favore ..	45, 48-51
— — — — —, sussidiate dallo Stato ..	45, 47, 48
— — — — —, pie (Articoli di ruolo e redditi imponibili catastali, intestati alle)	30-33
— — — — — pubbliche di competenza dello Stato ..	45, 46, 48
Origano (Produzione forestale)	305
Ortaggi (Censimento dell'industria della conservazione e trasformazione di frutta, —, funghi e prodotti simili)	313
— (Commercio con l'estero)	414, 420, 431
— (Disponibilità alimentari)	435, 436
— (Prezzi fissati)	390
— (Prezzi medi)	394
— (Produzione)	112, 114, 168-211
— (Superficie coltivata a)	114, 168-211
— frutta e legumi nell'aceto, in salamoia, nell'olio e nello spirito (Commercio con l'estero) ..	416, 424, 433
Orti familiari (Produzione degli)	113
Ortica (Produzione forestale)	305
Ortolani e fioricoltori (Addetti all'agricoltura) ..	19
Orzo (Ammassi collettivi obbligatori)	334
— (Commercio con l'estero) ..	411, 414, 420, 428
— (Disponibilità alimentari)	435, 436
— (Periodi di semina e di raccolto) ..	110, 111
— (Prezzi medi)	393, 508, 515
— (Produzione)	112, 114, 123, 506, 513
— (Superficie coltivata a)	114, 123, 506
— seme (Prezzi medi)	361
— tallito (Commercio con l'estero)	422
— trattenuto dai produttori per uso familiare e zootecnico	437
— vestito (Prezzi fissati)	383
Ospedali (Articoli di ruolo e redditi imponibili catastali, intestati agli)	30-33
Osservatori meteorologici	14
Ossicloruro di rame e suoi composti (Antiparassitari distribuiti per il consumo)	106
Ossido potassico (Elementi fertilizzanti contenuti nei concimi distribuiti per il consumo) ..	99, 102
Ovini (Bestiame macellato) ..	438, 442, 444, 446, 507, 514, 517
— (Commercio con l'estero)	422
— (Consistenza del bestiame) ..	68, 76, 508, 513
— (Disponibilità alimentari della carne di) ..	435, 436
— (Stalle e pascoli infetti)	83, 84
— da macello (Prezzi medi)	408

P	Pagina
Paglia di frumento (Prezzi medi).....	399
Palma (Olio di —; commercio con l'estero) 424, 430	
Pane (Industria della panificazione).....	312
Panelli di semi oleosi (Commercio con lo estero).....	416, 424
Panifici (Industria della panificazione).....	312
Parassiti animali (Antiparassitari distribuiti per il consumo, contro i).....	104-106
— vegetali (Antiparassitari distribuiti per il consumo, contro i).....	106
Paratifi (Morti per).....	20
Parietaria (Produzione forestale).....	305
Partite catastali.....	34-39
Parto, puerperio e gravidanza (Morti per) ...	20
Pascoli e stalle infetti.....	83, 84
— montani (Miglioramenti fondiari sussidiati dallo Stato).....	47, 48
— — (Progetti di miglioramento di).....	52
— permanenti (Produzione).....	115, 235
— — (Superficie).....	4, 115, 235
Pascolo nei boschi (Concessioni di).....	56
Pasta (Industria delle paste alimentari).....	312
— e polvere di Caffaro (Prezzi medi).....	365
— per la fabbricazione della carta (Commercio con l'estero).....	424, 430
Pastifici (Industria delle paste alimentari)....	312
Patata (Commercio con l'estero) 414, 420, 428, 431	
— (Disponibilità alimentari).....	435, 436
— (Periodi di semina e di raccolto) ...	110, 111
— (Prezzi fissati).....	390
— (Prezzi medi).....	394
— comune e primaticcia (Produzione 112, 114, 160, 164, 513	
— — — (Superficie coltivata a) 114, 160, 164	
— seme (Prezzi medi).....	363
Patrimonio silvo pastorale degli Enti (Tutela del).....	54
— zootecnico ragguagliato a capi grossi e peso vivo.....	82
Pecore (Bestiame macellato).....	443, 445, 447
— (Consistenza del bestiame).....	68, 76
— da macello (Prezzi medi).....	408
Pecorino (Commercio con l'estero).....	424, 434
— (Prezzi medi).....	405
Pelli (Commercio con l'estero) 412, 416, 426, 430, 434	
Pelo greggio (Commercio con l'estero)....	426, 430
Peonia (Produzione forestale).....	305
Peperoni (Prezzi medi).....	396, 508
— secchi (Commercio con l'estero) ...	509, 519
Pere (Commercio con l'estero).....	420
— Disponibilità alimentari).....	435
— (Periodi di raccolto).....	110, 111
— (Prezzi fissati).....	390
— (Prezzi medi).....	400
— (Produzione).....	113, 115, 258
— (Superficie).....	115, 258
Perfosfato d'ossa (Prezzi medi).....	360
— minerale (Prezzi medi).....	360
Perfosfati (Concimi distribuiti per il consumo) 90, 96	
— minerali ed ossa (Commercio con l'estero) 426	
Pericardite (Morti per).....	20
Perugina (Bovini di razza).....	79, 80
Pesca (Prodotti della —; commercio con lo estero).....	422, 426
Pesche (Commercio con l'estero).....	420
— (Disponibilità alimentari).....	435
— (Periodi di raccolto).....	110, 111
— (Prezzi fissati).....	390

Pagina	Pagina
Pesche (Prezzi medi).....	401
— (Produzione).....	113, 115, 264
— (Superficie).....	115, 264
Pesce conservato (Disponibilità alimentari) 435, 436	
— fresco (Commercio con l'estero).....	414, 422
— — (Disponibilità alimentari).....	435, 436
— secco, salato e affumicato (Commercio con l'estero).....	416, 426
Peso morto del bestiame.....	438-447, 507, 514
— vivo del bestiame.....	82, 450
Peste e setticemia (Stalle e pascoli infetti)....	83
Petrolio per uso agricolo (Consumo del)....	107
Piantagine (Produzione forestale).....	305
Piantagioni (Mutui concessi per nuove).....	350, 356
— e miglioramenti vari (Miglioramenti fondiari sussidiati dallo Stato).....	47, 48
— legnose.....	42
Piante (Numero delle).....	42
— aromatiche, medicinali e ornamentali (Produzione forestale).....	305
— industriali (Prezzi fissati).....	383
— — (Prezzi medi).....	394
— — (Produzione).....	112, 114, 145-159
— — (Superficie coltivata a).....	114, 145-159
— per fiori da recidere (Superficie coltivata a) 212	
— — — — (Valore della produzione) ...	212
— — — — e foglie da profumeria (Superficie coltivata a).....	213
— — — — — (Valore della produzione) 213	
— ornamentali (Prezzi medi).....	397, 398
— — e per fronda verde (Superficie coltivata a).....	213
— — — — — (Valore della produzione) 213	
— vive (Commercio con l'estero).....	414, 420
Piantine da trapianto (Prezzi medi).....	364
Piccioni (Prezzi medi).....	409
Piede di gatto (Produzione forestale).....	305
Piemontese (Bovini di razza).....	78, 80
Pino (Produzione del legname di).....	296
— montano (Getti di — —; produzione forestale).....	305
— silvestre (Getti di — —; produzione forestale).....	305
Pinoli con guscio (Commercio con l'estero)....	422
— — — (Produzione forestale).....	302
— sgusciati (Commercio con l'estero) ..	416, 424
Pioggia (Frequenza delle precipitazioni e quantità dell'acqua caduta).....	10, 12, 505, 512
Piretro (Antiparassitari distribuiti per il consumo a base di).....	106
— (Fiori di —; produzione forestale).....	305
— (Prezzi medi).....	394
Pisello fresco (Periodi di semina e di raccolto) 110, 111	
— — (Prezzi fissati).....	390
— — (Prezzi medi).....	395
— — (Produzione).....	114, 176
— — (Superficie coltivata a).....	114, 176
— secco (Commercio con l'estero).....	420
— — (Prezzi fissati).....	390
— — (Prezzi medi).....	394
— — (Produzione).....	114, 143, 513
— — (Superficie coltivata a).....	114, 143
— seme (Prezzi medi).....	363
Pistacchio (Prezzi medi).....	403
Pleuriti (Morti per).....	20
Plezzano (Prezzi medi).....	406
Polisolfuri e solfuri (Antiparassitari distribuiti per il consumo).....	104
Pollame (Disponibilità alimentari).....	435, 436

	Pagina		Pagina
Pollame (Prezzi medi)	409	Prezzi medi dei principali mezzi di produzione	
— morto (Commercio con l'estero)	416, 426	impiegati nell'agricoltura	360-365
— vivo (Commercio con l'estero)	414, 422, 429	— — — prodotti animali	404-407
Polmonaria (Produzione forestale)	305	— — — vegetali	393-404
Polmoniti (Morti per)	20	— del bestiame da macello, dei suini da	
Polvere di nicotina (Antiparassitari distribuiti		allevamento e degli animali da cortile ..	407-409
per il consumo)	105	Prodotti (Mercato dei)	383-410
— e pasta di Caffaro (Prezzi medi)	365	— agricoli (Anticipazioni su pegno di) ..	347, 350
Pomodori pelati (Commercio con l'estero) ..	424, 433	— di prima trasformazione	280-286
— secchi (Commercio con l'estero)	424	— vincolati alla vendita collettiva o al com-	
Pomodoro (Commercio con l'estero) ..	414, 420, 431	mercio disciplinato (Prezzi alla produzione	
— (Conserva di —; commercio con l'estero) ..	413, 416, 424, 433	dei)	383-391
— (Disponibilità alimentari)	435, 436	Produzione accessoria di foraggio	115, 237
— (Industria delle conserve di)	317	— agraria	112-286
— (Periodi di semina, di trapianto e di raccolto) ..	110, 111	— forestale	287-305
— (Prezzi fissati)	390	—, superficie e rendimento medio per ettaro	
— (Produzione)	112, 114, 180	delle principali coltivazioni agrarie	112-286
— (Superficie coltivata a)	114, 180	Professioni agricole	18, 19
— da trapianto (Prezzi medi)	364	Propaganda e sperimentazione agraria	498
— per consumo diretto (Prezzi medi)	396	Proprietà (Aziende agricole condotte in) ..	57, 59
— uso industriale (Prezzi medi)	394	— collettive (Articoli di ruolo e redditi imponi-	
— seme (Prezzi medi)	362	nibili catastali, intestati alle)	30-33
Popolazione	15-21, 504, 513	— terriera (Distribuzione della — secondo i	
— (Censimento della)	15-19, 504	ruoli dell'imposta fondiaria)	22-39
— (Densità della)	16, 504, 513	— — degli enti	22
— (Movimento della)	20-21	— — dei privati	22
— (Stato della)	15-19	— — dell'azienda di Stato per le foreste dema-	
— addetta all'agricoltura	16, 18, 19, 504	niali	40
— agricola per grandi gruppi di posizione pro-		Proprietari (Addetti all'agricoltura)	18, 19
fessionale e per le più importanti categorie ..	19	Prosciutti (Commercio con l'estero) ..	416, 426, 434
— secondo il tipo dell'azienda	18	Province (Articoli di ruolo e redditi imponi-	
— — — la posizione professionale	18	bili catastali, intestati alle)	30-33
— dell'Africa italiana	504, 513	Provolone (Prezzi medi)	405
— per classi di comuni e secondo l'altimetria ..	15	Provviste d'acqua potabile (Miglioramenti fon-	
— presente	16	diari sussidiati dallo Stato)	47, 48
— residente	16	Pugne e susine (Prezzi fissati)	390
— rurale	16	— fresche (Commercio con l'estero)	420
— secondo il grado di ruralità dei comuni ..	15	— secche (Commercio con l'estero)	424
Popone (Periodi di semina e di raccolto) ..	110, 111	— — (Produzione)	284
— (Prezzi medi)	395	Pugliese (Bovini di razza)	78, 79, 80
— e cocomero (Produzione)	114, 208	Pungitopo (Produzione forestale)	305
— — — (Superficie coltivata a)	114, 208		
Porci (Vedi suini)		Q	
Potassici (Concimi —; commercio con l'estero) ..	426	Quartirolo (Prezzi medi)	406
— (Concimi — distribuiti per il consumo) ..	91, 96	Quassio (Estratto di legno di —; antiparassi-	
Potatura degli agrumi (Salari corrisposti per la) ..	381	tari distribuiti per il consumo)	105
— — olivi (Salari corrisposti per la)	379	— (Legno di —; antiparassitari distribuiti per	
— delle viti (Salari corrisposti per la)	377	il consumo)	105
Prato artificiale (Prezzi medi del fieno di)	388	Quercia (Produzione di legname di)	297
— avvicendato (Produzione)	114, 223	Quotizzazione dei terreni (Usi civici)	44
— — (Superficie)	114, 223		
— naturale (Prezzi medi del fieno di)	388	R	
— pascolo permanente (Produzione)	114, 234	Raccolta degli agrumi (Salari corrisposti per la) ..	381
— — — (Superficie)	4, 114, 234	— delle olive (Salari corrisposti per la)	380
— permanente asciutto e irriguo (Produzione) ..	115, 231, 233	Raccolto (Periodi di — per le principali colti-	
— — — — — (Superficie)	4, 115, 231, 233	vazioni erbacee e legnose)	110, 111
Precipitazioni (Frequenza delle — e quantità		Raduni (Bovini da macello venduti attraver-	
dell'acqua caduta)	10-12, 505, 512	so i)	450
Prestito redimibile	486-493	Rameici (Prodotti —; antiparassitari distri-	
Prestiti a favore di enti ed associazioni ..	347, 350	buiti per il consumo)	106
— per acquisto bestiame, macchine, ecc. ..	346, 350	Ravizzone (Produzione)	114, 156
— — conduzione	346, 350	— (Superficie coltivata a)	114, 156
Prezzi alla produzione dei prodotti vincolati		— e colza (Prezzi medi)	394
alla vendita collettiva o al commercio disci-		— — — (Semi di — — —; commercio con	
plinato	383-391	l'estero)	420, 428
— dei prodotti venduti ed acquistati dagli agri-		— — — per mangime (Prezzi medi)	364
cultori (Numeri indici dei)	410	Razze (Bovini secondo le)	78-80
		Regime fondiario	22-44

	Pagina
Redditi agrari (Imposta di ricchezza mobile sui)	476-483, 494
Reddito imponibile	23, 39
Reintegra (Terreni tornati in possesso al Demanio comunale)	44
Resina e trementina (Produzione forestale) ..	301
Resine, gomme e succhi (Commercio con l'estero)	422, 424
Resinose (Legname da lavoro di)	292, 296
Rete ferroviaria (Sviluppo della)	40
— stradale (Sviluppo della)	41
Reumatismo articolare acuto (Morti per)	20
— cronico e gotta (Morti per)	20
Ricchezza mobile sui redditi agrari (Imposta di)	476-483, 494
Ricerche d'acqua ed irrigazione (Miglioramenti fondiari sussidiati dallo Stato)	47, 48
— e studi (Miglioramenti fondiari sussidiati dallo Stato)	47, 48
Ricino (Produzione)	114
— (Semi di — ; commercio con l'estero)	420, 428
— (Superficie coltivata a)	114
Ricotta (Prezzi medi)	407
Ricoveri per il bestiame (Miglioramenti fondiari di competenza privata)	49
Rimboschimento e sistemazione bacini montani (Lavori di)	52
Rimpatri di lavoratori	21
Riserve di caccia (Imposta sulle)	484, 494
Riso (Commercio con l'estero) 413, 416, 424, 431	
— (Industria della lavorazione del)	311
— (Periodi di semina, di trapianto e di raccolto) ..	110, 111
— per mangime (Prezzi medi dei cascami di)	364
Risone (Ammassi collettivi obbligatori)	332
— (Commercio con l'estero)	414, 420
— (Disponibilità alimentari)	435, 436
— (Prezzi fissati)	383
— (Prezzi medi ponderati)	392
— (Produzione)	112, 114, 127
— (Superficie coltivata a)	114, 127
— seme (Prezzi medi)	362
Robinia (Legname da lavoro di)	297
Robiola (Prezzi medi)	405
Rododendro (Produzione forestale)	305
Rogna (Stalle e pascoli infetti)	83
Romagnola (Bovini di razza)	78, 79, 80
Rose (Prezzi medi)	398
Rosmarino (Produzione forestale)	305
Rotenone (Antiparassitari a base di — distribuiti per il consumo)	106
Ruta (Produzione forestale)	305

S

Sabina (Produzione forestale)	305
Sahara libico	508
Saggina seme (Prezzi medi)	362
Salari corrisposti ai braccianti agricoli per lavori ordinari	366-374
— — — — — speciali	375-381
— — — — — salariati fissi	382
Salariati fissi (Salari corrisposti ai)	382
Sali potassici (Concimi distribuiti per il consumo)	91, 96
Saline, cave e miniere (Superficie occupata dalle)	6
Salino potassico (Concimi distribuiti per il consumo)	91
Salvia (Produzione forestale)	305

	Pagina
Sambuco (Produzione forestale)	305
Santolina (Produzione forestale)	305
Sapone di nicotina (Antiparassitari distribuiti per il consumo)	105
Sarda (Bovini di razza)	80
Sbrinz (Prezzi medi)	406
Scamorza (Prezzi medi)	406
Scioa (Governio dello)	513, 514, 516
Scioglimento di promiscuità (Usi civici)	44
Scorie di defosforazione (Commercio con l'estero)	426
— — — (Concimi distribuiti per il consumo) ..	91
Scorze di frutti e frutti canditi (Commercio con l'estero)	416, 424
Scrematrici (Commercio con l'estero)	426
Scrofe da riproduzione (Consistenza del bestiame)	66, 74
Scuole medie agrarie	500
Sedani (Prezzi medi)	396
—, cardi e finocchi (Produzione) .. 112, 114, 192	
— — — — (Superficie coltivata a)	114, 192
Segale (Ammassi collettivi obbligatori)	336
— (Commercio con l'estero)	414, 420
— (Disponibilità alimentari)	435, 436
— (Periodi di semina e di raccolto) .. 110, 111	
— (Prezzi fissati)	383
— (Prezzi medi)	393
— (Produzione)	112, 114, 121
— (Superficie coltivata a)	114, 121
— seme (Prezzi medi)	361
— trattenuta dai produttori per uso familiare ..	437
Selvaggina (Disponibilità alimentari)	435, 436
Selvicoltura (Incoraggiamenti alla)	52
Seme bachi da seta (Commercio con l'estero) ..	422
— — — — (Prezzi medi)	365
Sementi (Prezzi medi)	361
Semi (Olio di — ; industrie soggette ad imposta di fabbricazione)	317
— da prato (Commercio con l'estero) 414, 420	
— — — (Produzione)	114, 214-222
— — — (Superficie coltivata a)	114, 214-222
— oleosi (Commercio con l'estero) 412, 414, 420	
— — (Pannelli di — — ; commercio con lo estero)	416, 424
Semina (Periodi di — per le principali coltivazione erbacee)	110, 111
Seminativi (Superficie)	4
Seminatrici (Prezzi medi)	360
Semolino (Commercio con l'estero)	422
— e farina di frumento (Commercio con l'estero)	413, 416
Senilità (Morti per)	20
Sesamo (Produzione)	114, 157
— (Semi di — ; commercio con l'estero) 420, 428	
— (Superficie coltivata a)	114, 157
— per mangime (Prezzi medi)	364
Sesso (Addetti all'agricoltura secondo il)	18
Seta (Cascami di — ; commercio con l'estero) 416,	
— — — — — 426, 434	
— (Seme di bachi da — ; commercio con l'estero)	422
— tratta (Commercio con l'estero) 413, 416, 426,	
— — — — — 434	
Setticemia e infezioni puerperali (Morti per) ..	20
— — peste (Stalle e pascoli infetti)	83
Sevo animale (Commercio con l'estero) .. 426, 431	
Sfalcio a mano dei foraggi (Salari corrisposti per lo)	377
Siciliana (Bovini di razza)	80
Sidro (Commercio con l'estero)	424

	Pagina
Siflide (Morti per).....	20
Sili da foraggio.....	41
Sistemazione di bacini montani (Lavori di rim- boschimento e di).....	52
— — terreni (Miglioramenti fondiari di com- petenza privata).....	50
— — — (Miglioramenti fondiari sussidiati dallo Stato).....	47, 48
— montane (Opere pubbliche di competenza dello Stato).....	45, 48
Soia (Produzione).....	114, 159
— (Semi di —; commercio con l'estero).....	420, 428
— (Superficie coltivata a).....	114, 159
Solfato ammonico (Commercio con l'estero).....	426
— — (Concimi distribuiti per il consumo).....	89, 92
— — (Prezzi medi).....	361
— di ferro (Antiparassitari distribuiti per il consumo).....	106
— — — (Prezzi medi).....	365
— — nicotina (Antiparassitari distribuiti per il consumo).....	105
— — rame (Antiparassitari distribuiti per il consumo).....	106
— — — (Commercio con l'estero).....	416, 426, 434
— — — (Prezzi medi).....	365
— e cloruro di zinco (Antiparassitari distribuiti per il consumo).....	104
Solfo (Antiparassitari distribuiti per il consu- mo).....	106
— (Commercio con l'estero).....	413, 416, 426, 434
— (Composti dello —; antiparassitari distri- buiti per il consumo).....	104
— (Prezzi medi).....	365
— ramato (Antiparassitari distribuiti per il consumo).....	106
— — (Prezzi medi).....	365
Solfuri e polisolfuri (Antiparassitari distribuiti per il consumo).....	104
Solfuro di carbonio (Antiparassitari distribuiti per il consumo).....	104
— — — (Prezzi medi).....	365
Somalia (Governò della).....	513, 514, 515, 516
Sorbe (Prezzi medi).....	402
Sparto (Commercio con l'estero).....	511
Sperimentazione e propaganda agraria.....	498
Spezie (Commercio con l'estero).....	509, 519
Spinaci (Prezzi medi).....	396
Spirito (Industrie soggette ad imposta di fab- bricazione).....	317
— ed altre bevande spiritose (Commercio con l'estero).....	416, 424
Spugne (Commercio con l'estero).....	422, 426
Stalle e pascoli infetti.....	83
Stalloni approvati per la monta.....	82
Stazioni meteorologiche.....	7, 10, 505, 512
Stoccafisso e baccalà (Disponibilità alimentari).....	435, 436
Stracchino (Commercio con l'estero).....	424, 434
— (Prezzi medi).....	406
Strade ferrate (Sviluppo delle).....	40
— interpoderali (Miglioramenti fondiari di competenza privata).....	49
— — (Miglioramenti fondiari sussidiati dallo Stato).....	47, 48
— pubbliche (Superficie occupata dalle).....	6
— — (Sviluppo delle).....	41
Strutto (Commercio con l'estero).....	426
— e lardo (Disponibilità alimentari).....	435, 436
Studenti iscritti nelle facoltà di scienze agrarie e di medicina veterinaria.....	499

	Pagina
Studi e ricerche (Miglioramenti fondiari sussi- diati dallo Stato).....	47, 48
Succhi, resine e gomme (Commercio con l'estero).....	424
Sughero (Commercio con l'estero).....	414, 422, 424
— gentile (Produzione forestale).....	301
Sugherone (Produzione forestale).....	301
Suicidio (Morti per).....	20
Suini (Bestiame macellato).....	438, 443, 445, 447, 448, 507, 514, 517
— (Carne di —; disponibilità alimentari).....	435, 436
— (Commercio con l'estero).....	422
— (Consistenza del bestiame).....	66, 74
— (Stalle e pascoli infetti).....	83, 84
— da allevamento (Prezzi medi).....	409
— grassi da macello (Prezzi medi).....	409
Sulla (Prezzi medi del fieno di).....	399
— (Prezzi medi del seme di).....	363
— (Produzione).....	114, 221
— (Superficie coltivata a).....	114, 221
Superfici.....	1-6
Superficie (Variazioni della).....	1
— agraria e forestale.....	1, 4
— dei boschi (Variazioni della).....	287, 288
— dell'Africa italiana.....	504, 513
— delle province, delle regioni territoriali e delle regioni agrarie.....	1
— improduttiva.....	1, 6
— occupata dai fabbricati.....	6
— — dalle acque pubbliche.....	6
— — — cave, miniere e saline.....	6
— — — ferrovie.....	6
— — — strade pubbliche.....	6
— produttiva.....	1, 4
— produzione e rendimento medio per ettaro delle principali coltivazioni agrarie.....	112-286
— sterile.....	6
— territoriale.....	1
Surrogati del caffè e cicoria (Industrie soggette ad imposta di fabbricazione).....	317
Susine (Disponibilità alimentari).....	435
— (Periodi di raccolto).....	110, 111
— (Prezzi medi).....	401
— (Produzione).....	115, 270
— (Superficie).....	115, 270
— e prugne (Prezzi fissati).....	390
Sussidi dello Stato per miglioramenti fondiari.....	47, 48

T

Tabacchi lavorati (Commercio con l'estero).....	416, 424, 434
Tabacco (Commercio con l'estero).....	411, 420, 429
— (Estratto di —; antiparassitari distribuiti per il consumo).....	105
— (Prezzi fissati).....	384
— (Prezzi medi ponderati).....	392
— (Produzione).....	114, 146, 506
— (Superficie coltivata a).....	114, 146
Tacchini (Prezzi medi).....	409
Taff (Prezzi medi).....	515
— (Produzione).....	513
Taglio (Concessioni di — di boschi).....	56
Taleggio (Prezzi medi).....	406
Tartaro greggio e gruma di botti (Commercio con l'estero).....	416, 424
Tartufi (Commercio con l'estero).....	422
— (Produzione forestale).....	302
Tè (Commercio con l'estero).....	422
Temperatura.....	7-8, 505, 512

	Pagina
Terreni (Dissodamento di —; miglioramenti fondiari di competenza privata).....	50
— (Imposta straordinaria immobiliare sui) 486-493	486-493
— (Mutui concessi per la sistemazione di) 350, 356	350, 356
— (Sistemazione di —; miglioramenti fondiari di competenza privata).....	50
— (Sistemazione di —; miglioramenti fondiari sussidiati dallo Stato).....	47, 48
— bonificati (Imposta sui).....	484, 494
Testacei, crostacei e molluschi (Commercio con l'estero).....	422
Tifo addominale (Morti per).....	20
Tiglio (Produzione forestale).....	305
Timo (Produzione forestale).....	305
Tinta e concia (Materiali per — — —; commercio con l'estero).....	416, 422, 424
Toma (Prezzi medi).....	406
Torelli e giovenchi (Commercio con l'estero).....	422
— — tori (Consistenza del bestiame).....	63, 70
Tori (Bestiame macellato).....	443, 445, 447
— (Commercio con l'estero).....	422
— approvati per la monta.....	83
— da macello (Prezzi medi).....	408
— e torelli (Consistenza del bestiame).....	63, 70
Tragellino, cervia, dolico, groviglio, moco, vecciolo (Produzione).....	144
— — — — — (Superficie coltivata a).....	144
Trapianto (Periodi di — per alcune coltivazioni erbacee).....	110, 111
— (Prezzi medi delle piantine da).....	364
Trasformazioni fondiari e bonifica.....	45-56
Trattrici.....	85
— (Prezzi medi).....	360
Trebbiatrici.....	87
— (Commercio con l'estero).....	426
Trebbiatura con animali (Salari corrisposti per la).....	376
— meccanica (Salari corrisposti per la).....	376
Trementina e resina (Produzione forestale).....	301
Tributi.....	468-497
Trifoglio (Prezzi medi del fieno di).....	399
— (Prezzi medi del seme di).....	363
— incarnato (Produzione).....	114, 217
— (Superficie coltivata a).....	114, 217
— ladino (Produzione).....	218
— (Superficie coltivata a).....	218
— pratense (Produzione).....	114, 216
— (Superficie coltivata a).....	114, 216
Trigonella o fieno greco (Produzione).....	114, 219
— — — (Superficie coltivata a).....	114, 219
Tubercolosi (Contributi assicurativi).....	462
— dell'apparato respiratorio (Morti per).....	20
Tumori (Morti per).....	20

U

Ulcera dello stomaco o del duodeno (Morti per)	20
Ulivo (Vedi olivo)	
Uova di pollame (Commercio con l'estero) 411, 413, 414, 422, 429	411, 413, 414, 422, 429
— — — (Disponibilità alimentari).....	435, 436
— — — (Prezzi fissati).....	387
— — — (Prezzi medi).....	407
Usi civici.....	44
Usufruttuari (Addetti all'agricoltura).....	18
Utensili e attrezzi rurali (Commercio con l'estero) 426, 510	426, 510
Uva (Disponibilità alimentari).....	435
— da tavola (Commercio con l'estero) 414, 420, 432	414, 420, 432

	Pagina
Uva da tavola (Prezzi fissati).....	391
— — — (Prezzi medi).....	403
— — — (Produzione).....	115, 242
— — vino (Commercio con l'estero)....	414, 420
— — — (Prezzi fissati).....	391
— — — (Prezzi medi).....	403
— — — (Produzione).....	280
— — — destinata al consumo diretto (Prezzi medi).....	403
— — — — — (Produzione)....	115, 242
— — — destinata all'appassimento (Produzione)....	284
— — orsina (Produzione forestale delle foglie di)	305
— — passa (Prezzi medi).....	403
— — (Produzione).....	284
— secca (Commercio con l'estero).....	424

V

Vacche (Bestiame macellato) . 443, 445, 447, 517	443, 445, 447, 517
— (Commercio con l'estero).....	422
— (Prezzi fissati).....	386
— comuni (Consistenza del bestiame)....	63, 70
— da macello (Prezzi medi).....	407
— impiegate nei lavori agricoli.....	81
— lattifere (Consistenza del bestiame)....	63, 70
Valdostana (Bovini di razza).....	78, 80
Valeriana (Produzione forestale).....	305
Valori dei principali prodotti commerciati 414, 418, 420-426, 509-511, 518-520	414, 418, 420-426, 509-511, 518-520
— — — — — (Numeri indici dei).....	419
Vecchiaia e invalidità (Contributi assicurativi) 462	462
Veccia (Periodi di semina e di raccolto)....	110, 111
— (Prezzi medi).....	394
— (Produzione).....	114, 222
— (Superficie coltivata a).....	114, 222
— seme (Prezzi medi).....	363
Vecciolo, cervia, dolico, groviglio, moco, tragellino (Produzione).....	144
— — — — — (Superficie coltivata a).....	144
Vendemmia (Salari corrisposti per la).....	378
Vendite di beni immobili.....	343
Verbasco (Produzione forestale).....	305
Vermut (Commercio con l'estero).....	424, 433
— e vini (Commercio con l'estero)....	413, 416
Veronica (Produzione forestale).....	305
Verri da riproduzione (Consistenza del bestiame).....	66, 74
Veterinaria (Facoltà di medicina).....	499
Vezzena (Prezzi medi).....	407
Viabilità.....	40-41
Vimini, giunghi e canne (Commercio con lo estero).....	422
Vino (Commercio con l'estero).....	424, 433
— (Disponibilità alimentari).....	435, 436
— (Feccia di —; commercio con l'estero) 416, 424	416, 424
— (Prezzi fissati).....	386
— (Prezzi medi).....	403
— (Produzione).....	113, 280
— e aceto (Industria della produzione del) ..	314
— — Vermut (Commercio con l'estero) 413, 416	413, 416
Viola di montagna (Produzione forestale)....	305
Vischio (Produzione forestale).....	305
Vite (Numero di piante).....	42
— (Periodi di raccolto).....	110, 111
— (Produzione).....	115, 238, 506
— (Salari corrisposti per la irrorazione cuprica della).....	378
— (Salari corrisposti per la potatura della) ..	377
— (Superficie).....	42, 115, 238

	Pagina	Z	Pagina
Vitelli (Bestiame macellato)	442, 444, 446, 517	Zafferano (Prezzi fissati)	386
— (Commercio con l'estero)	422	Zenzero (Commercio con l'estero)	509, 519
— (Consistenza del bestiame)	63, 70	Zinco (Composti dello —; antiparassitari distribuiti per il consumo)	104
— (Prezzi fissati)	386	Zolfo (Vedi solfo)	
— da macello (Prezzi medi)	408	Zucchero (Commercio con l'estero)	411, 424
Vitelloni (Bestiame macellato)	442, 444, 446	— (Disponibilità alimentari)	435, 436
— (Consistenza del bestiame)	70	— (Industrie soggette ad imposta di fabbricazione)	317
— da macello (Prezzi medi)	408	Zucchine (Prezzi medi)	395
Vivai forestali (Attività dei)	507, 514		
Vizzi di conformazione congeniti (Morti per)	20		