

ANNUARIO STATISTICO DELL'AGRICOLTURA ITALIANA 1947-1950

ERRATA - CORRIGE

PAG.	TAV.	SEZ.	COL.	RIGA	ERRATA	CORRIGE	PAG.	TAV.	SEZ.	COL.	RIGA	ERRATA	CORRIGE
12	8	—	4 ^a	19 ^a	46	43	255	123	—	ult.	4 ^a	11,8	10,8
12	8	—	5 ^a	19 ^a	44	42	330	148	—	8 ^a	penult.	71.400	7.400
12	8	—	ult.	19 ^a	334	325	336	151	—	ult.	37 ^a	2.71	2.715
21	18	—	15 ^a	13 ^a	63	53	397	168	—	12 ^a	26 ^a	36,2	36,9
90	59	1 ^a	6 ^a	6 ^a	74,63	74,62	409	171	—	ult.	ult.	934.380	934.480
90	59	1 ^a	6 ^a	ult.	211,58	211,59	438	183	—	5 ^a	ult.	320.006	820.006
117	71	2 ^a	7 ^a	ult.	8.226	8.262	488	212	—	5 ^a	4 ^a	12.213	12.212
137	79	—	5 ^a	14 ^a	205.423	205.523	493	214	—	3 ^a	11 ^a	18.022	13.022
137	79	—	6 ^a	24 ^a	8.299	8.399	638	243	—	7 ^a	2 ^a	117,9	112,1
160	86	—	10 ^a	29 ^a	8.269.650	3.269.650	641	245	3 ^a	6 ^a	11 ^a	5.005,6	5.000,5
165	87	—	ult.	ult.	238	832	645	246	—	7 ^a	ult.	5,1	45,1
172	89	2 ^a	16 ^a	2 ^a	2	524	678	262	—	10 ^a	18 ^a	5.782	5.762
197	103	2 ^a	3 ^a	6 ^a ult.	267,8	67,8	692	263	—	4 ^a	29 ^a	33.925	39.325
							754	294	2 ^a	4 ^a	6 ^a	4.642	2.642

R AV 31603
338.10955021/B

ISTAT - Biblioteca
Inventario S.B.N. R 2826
Data 1999

All'On. Prof. GIUSEPPE PELLA
PRESIDENTE DEL CONSIGLIO DEI MINISTRI

Il volume che ho l'onore di presentarLe riunisce, in modo organico, tutti i dati numerici più significativi dell'agricoltura italiana per il quadriennio 1947-50, che rappresenta il periodo della ripresa economica nazionale dopo la parentesi della seconda guerra mondiale.

Il volume — quarto della serie — presenta un interesse ancora maggiore dei precedenti, accolti dal vivo consenso degli studiosi, dei tecnici e di quanti si occupano dei problemi relativi alle produzioni terriere, in quanto, pur mantenendo pressochè inalterata la struttura degli altri, è stato perfezionato, ampliato con ulteriori dati rilevati direttamente dall'Istituto o appositamente presso altri Enti e arricchito con grafici che illustrano i principali fenomeni considerati. Fra le nuove notizie si segnalano quelle relative alle caratteristiche essenziali dei comprensori di bonifica; alla ripartizione della superficie produttiva secondo i rapporti fra proprietà, impresa e mano d'opera; al prodotto netto nazionale dell'agricoltura; a particolari analisi delle coltivazioni foraggere avvicendate; alle produzioni delle carni nel complesso dei Comuni; alle produzioni zootecniche (latte, lana) e della pesca. Un'ampia trattazione vi hanno, inoltre, le notizie relative all'agricoltura, alle foreste e alla pesca dei principali paesi del mondo.

Questa serie di Annuari, indispensabile per una più profonda conoscenza statistica della nostra economia agricola, risponde tanto alle esigenze d'ordine scientifico quanto a quelle d'ordine pratico.

Roma, 15 settembre 1953

IL PRESIDENTE
DELL'ISTITUTO CENTRALE DI STATISTICA
LANFRANCO MAROI



INDICE DEI CAPITOLI

PARTE PRIMA

SEZIONE PRIMA — Superficie, climatologia e popolazione

	<i>Pag.</i>
I. Superficie.....	3
II. Climatologia.....	15
III. Popolazione e insegnamento agrario.....	24

SEZIONE SECONDA — Regime fondiario e impresa agraria

IV. Regime fondiario e trasformazioni fondiarie.....	43
V. Aziende agricole.....	89
VI. Bestiame.....	109
VII. Macchine agricole.....	120
VIII. Concimi, antiparassitari ed altre materie prime.....	136

PARTE SECONDA

SEZIONE PRIMA — Produzioni

IX. Prodotto netto, indici della produzione, dati generali.....	175
X. Produzioni agrarie.....	204
XI. Produzioni zootecniche e macellazione.....	454
XII. Produzioni forestali.....	482

SEZIONE SECONDA — Mercati e consumi

XIII. Commercio.....	569
XIV. Prezzi e salari.....	593
XV. Disponibilità alimentari e ammassi.....	637
XVI. Credito, assicurazione e tributi.....	656

PARTE TERZA

PESCA E CACCIA

XVII. Pesca.....	713
XVIII. Caccia.....	726

PARTE QUARTA

CONFRONTI INTERNAZIONALI

XIX. Territorio e popolazione.....	737
XX. Impresa agraria.....	741
XXI. Produzioni.....	747
XXII. Mercati e consumi.....	769
XXIII. Pesca.....	789
Indice analitico alfabetico degli argomenti considerati nell'annuario.....	791



INDICE DELLE TAVOLE

PARTE PRIMA

SEZIONE PRIMA — TERRITORIO, CLIMATOLOGIA E POPOLAZIONE

CAP. I — Territorio

	Tavola	Pagina
Sviluppo dei confini e dati geografici — 30 giugno 1950	1	3
Altimetria (massima e minima) delle provincie	2	3
Superficie territoriale, improduttiva e produttiva (agraria e forestale) — 30 giugno 1946 e 1950	3	4
Superficie territoriale, improduttiva e produttiva (agraria e forestale) secondo la regione agraria — 30 giugno 1950	4	6
Superficie produttiva (agraria e forestale) per qualità di coltura — 30 giugno 1950	5	8
Superficie improduttiva secondo la natura o la destinazione economica — 30 giugno 1950	6	10
Comuni per classi di superficie territoriale — 30 giugno 1950	7	11
Comuni per classi di altimetria — 30 giugno 1950	8	12
Laghi con superficie superiore a 5 chilometri quadrati	9	12
Principali corsi d'acqua: lunghezza, superficie del bacino e portata	10	13
Principali valichi alpini e appenninici	11	14

CAP. II — Climatologia

TEMPERATURA

Temperature medie per alcuni osservatori dal 1931 al 1950	12	15
Temperature minime e massime per alcuni osservatori dal 1931 al 1950	13	16
Temperature medie per alcuni osservatori, ordinati per bacini imbriferi	14	17

PRECIPITAZIONI

Frequenza delle precipitazioni per alcuni osservatori dal 1931 al 1950	15	18
Quantità di acqua caduta per alcuni osservatori dal 1931 al 1950	16	19
Frequenza delle precipitazioni per alcuni osservatori, ordinati per bacini imbriferi	17	20
Quantità di acqua caduta per alcuni osservatori, ordinati per bacini imbriferi	18	21
Frequenza media delle precipitazioni e quantità media di acqua caduta nei bacini imbriferi	19	22
Frequenza delle precipitazioni di qualsiasi forma e dei temporali per alcuni osservatori dal 1941 al 1950	20	23

CAP. III — Popolazione e insegnamento agrario

POPOLAZIONE

Popolazione residente per classi di Comuni, secondo l'entità della popolazione e l'altimetria — Censimento 1936 — Confini attuali	21	24
Comuni per classi di popolazione residente — Censimento 1936 — Confini attuali	22	24
Numero dei comuni, popolazione e densità	23	25
Popolazione presente produttiva, secondo l'attività economica — Censimento 1936 — Confini attuali	24	26
Popolazione presente produttiva addetta all'agricoltura, per categoria professionale e sesso — Censimento 1936 — Confini attuali	25	26
Popolazione rurale ed agricola — Censimento 1936 — Confini attuali	26	27

	Tavola	Pagina
Addetti all'agricoltura per grandi gruppi di posizione professionale e per le più importanti categorie — <i>Censimento</i> 1936	27	29
A — Conduttori, coloni, figure miste, dirigenti		
B — Lavoratori, professioni agricole ignote, addetti all'agricoltura con professione non agricola		
Lavoratori in complesso e lavoratori agricoli espatriati e rimpatriati	28	30
A — Complesso dal 1936 al 1950		
B — Per paesi di destinazione e provenienza		

INSEGNAMENTO AGRARIO

Studenti iscritti nelle facoltà di agraria e di medicina veterinaria dal 1935-36 al 1949-50	29	31
Studenti iscritti e laureati nelle facoltà universitarie ed in quelle di agraria e di medicina veterinaria dal 1935-36 al 1949-50	30	32
Personale insegnante e tecnico nelle facoltà di agraria e medicina veterinaria — <i>Anno</i> 1949-50	31	32
Scuole medie agrarie nell'anno scolastico 1949-50	32	33
Corsi temporanei per contadini svolti dagli Ispettorati provinciali dell'agricoltura	33	35
A — Numero dei corsi ed alunni iscritti		
B — Numero dei corsi generali e speciali; alunni iscritti e frequentanti		
C — Numero dei corsi speciali, per specialità		

SEZIONE SECONDA — *REGIME FONDARIO E IMPRESA AGRARIA*CAP. IV — *Regime fondiario e trasformazioni fondiarie*

REGIME FONDARIO

Distribuzione della « proprietà terriera » per classi di superficie	34	43
A — Numero		
B — Superficie		
Distribuzione della « proprietà terriera » per classi di reddito imponibile	35	45
A — Numero		
B — Reddito imponibile		
Distribuzione della « proprietà terriera » di 50 ettari ed oltre, per classi di superficie	36	47
A — Numero		
B — Superficie		
Distribuzione della « proprietà terriera » con 10.000 lire ed oltre di reddito, per classi di reddito imponibile	37	49
A — Numero		
B — Reddito imponibile		
« Proprietà terriera » degli Enti per categorie	38	51
Vendita e locazione di terreni	39	52
Enfiteusi	40	52
Foreste demaniali — Proprietà dell'Azienda di Stato e delle Aziende delle Regioni autonome	41	53
Terre incolte assegnate ai contadini — 31 dicembre 1950	42	54
Incremento della piccola proprietà contadina	43	55
A — Anni 1948, 1949 e 1950		
B — Complesso dal 1948 al 1950		
Operazioni di liquidazione degli usi civici	44	58
Esproprio di terreni nel 1950	45	59
A — Per qualità di coltura		
B — Per classi di superficie espropriata		

TRASFORMAZIONI FONDARIE

Ammontare delle opere di competenza statale e privata dal 1926-27 al 1949-50	46	60
Ammontare delle opere pubbliche di bonifica	47	60
Comprensori di bonifica — 31 dicembre 1948	48	61
A — Superficie consorziata, scolante e irrigabile, per comprensorio		
B — Superficie consorziata e non consorziata		
C — Superficie scolante		
D — Superficie irrigabile e dotazione d'acqua		
E — Sviluppo dei canali, arginature e strade poderali		
F — Importo complessivo delle opere pubbliche		
G — Importo delle opere pubbliche a carico dello Stato		

	Tavola	Pagina
Importo delle opere di miglioramento fondiario e contributo concesso dallo Stato.....	49	68
Principali opere di miglioramento fondiario di competenza privata eseguite con il contributo dello Stato dal 1° luglio 1928 al 30 giugno 1950.....	50	68
Opere di miglioramento fondiario, costo e contributo statale.....	51	69
A — Fabbricati rurali		
B — Strade, irrigazione, acquedotti e provviste d'acqua		
C — Sistemazione, dissodamento e miglioramenti vari		
Mutui di favore concessi per la ricostruzione e l'esecuzione di opere di miglioramento fondiario.....	52	72
Ripristino della produttività delle aziende agricole — 31 agosto 1950.....	53	73
A — Opere di sistemazione dei terreni		
B — Impianti di colture arboree, costo delle opere, mano d'opera impiegata e contributo concesso		
Incoraggiamento alla silvicoltura e miglioramento di pascoli montani.....	54	77
Incremento e miglioramento della silvicoltura nel 1949-50.....	55	79
Tutela del patrimonio silvo-pastorale degli Enti.....	56	81
A — Utilizzazioni boschive autorizzate		
B — Utilizzazioni boschive collaudate e spese sostenute per migliorie		
Tutela dei boschi e dei terreni vincolati.....	57	85
A — Trasformazione di boschi (vincolati o non) e terreni vincolati in coltura agraria		
B — Concessioni di taglio, pascolo e altro		

CAP. V — Aziende agricole

Aziende per forma di conduzione e classe di superficie.....	58	89
Fattorie dell'Italia centrale.....	59	90
A — Numero, superficie, ampiezza media		
B — Numero e superficie, per forma di conduzione		
Famiglie contadine imprenditrici.....	60	91
Proprietà terriera e tipi d'impresa, per provincia — Ripartizione della superficie produttiva.....	61	92
A — Privati ed Enti		
B — Privati		
Proprietà terriera e tipi d'impresa, secondo la regione agraria — Ripartizione della superficie produttiva.....	62	96
A — Privati		
B — Enti		
C — Privati ed Enti		
Grande, media e piccola proprietà terriera e tipi di impresa — Ripartizione della superficie produttiva.....	63	99
A — Privati		
B — Enti		
C — Privati ed Enti		
Proprietà terriera con impresa capitalistica e rapporto con il lavoratore — Ripartizione della superficie produttiva.....	64	102
A — Privati ed Enti		
B — Privati		
Grande, media e piccola proprietà terriera con impresa capitalistica e rapporto con il lavoratore — Ripartizione della superficie produttiva.....	65	106
A — Privati		
B — Enti		
C — Privati ed Enti		

CAP. VI — Bestiame

Censimenti e valutazioni.....	66	109
Censimento del bestiame al 20 luglio 1942 per specie e categorie.....	67	110
Monta faurina.....	68	112
Monta equina.....	69	114
Patrimonio avicunicolo all'inizio del 1947.....	70	116
Stalle e pascoli infetti: numero dei focolai di infezione segnalati per alcune malattie contagiose.....	71	116
A — Complesso e per regioni		
B — Per mese		

	Tavola	Pagina
CAP. VII — Macchine agricole		
Trattrici in carico all'U.M.A.....	72	120
Trebbiatrici azionate a motore.....	73	122
Trebbiatrici che hanno lavorato.....	74	124
A — Secondo il tipo di motore azionante		
B — Secondo la lunghezza del battitore		
C — Secondo la specie di prodotto trebbiato		
Sgranatrici azionate a motore.....	75	130
Sgranatrici che hanno lavorato.....	76	132
A — Secondo il tipo del motore azionante		
B — Secondo la lunghezza del battitore		
CAP. VIII — Concimi, antiparassitari e altre materie prime		
CONCIMI		
Concimi chimici distribuiti, dal 1936 al 1950.....	77	136
Elementi fertilizzanti contenuti nei concimi chimici distribuiti, dal 1936 al 1950.....	78	136
Concimi chimici azotati distribuiti.....	79	137
A — Solfato ammonico, calciocianamide e nitrato ammonico		
B — Nitrato di calcio e nitrato di sodio		
Concimi chimici fosfatici distribuiti.....	80	141
A — Perfosfati		
B — Fosfati macinati, scorie di defosforazione e fosfo-azotati complessi		
Concimi chimici potassici distribuiti — Sali potassici e salino potassico.....	81	145
Azoto contenuto nei concimi chimici distribuiti.....	82	147
Anidride fosforica e ossido potassico contenuti nei concimi chimici distribuiti.....	83	149
Elementi fertilizzanti contenuti nei concimi chimici distribuiti.....	84	151
ANTIPARASSITARI		
Antiparassitari distribuiti per il consumo dal 1936 al 1950.....	85	153
Antiparassitari distribuiti per il consumo.....	86	154
A — Arsenito di sodio, arseniati, fosfuro di zinco		
B — Fluosilicati, prodotti a base di olii minerali, solfuro di carbonio		
C — Solfuri e polisolfuri, zolfo semplice e zolfo ramato		
D — Solfato ferroso, solfato di rame, ossicloruro di rame		
E — Altri composti rameici e prodotti a base di nicotina		
Antiparassitari organici di sintesi distribuiti per il consumo.....	87	163
A — Campagna 1947-48		
B — Campagna 1948-49		
C — Campagna 1949-50		
D — Per titoli		
ALTRE MATERIE PRIME		
Carburanti distribuiti per uso agricolo.....	88	170
Consumo di energia elettrica per uso agricolo.....	89	172
PARTE SECONDA		
SEZIONE PRIMA — PRODUZIONI		
CAP. IX — Prodotto netto, indici della produzione, dati generali		
Periodo di semina e di raccolta delle coltivazioni erbacee.....	90	175
Periodo di raccolta delle coltivazioni legnose.....	91	178
Periodo di raccolta dei prodotti forestali non legnosi.....	92	179
Superficie e numero delle piante per le principali colture legnose agrarie.....	93	181
Superficie della vite su piede europeo e su piede americano, nel 1949.....	94	182
A — Per provincia		
B — Per regione agraria		
Produzione nazionale delle principali coltivazioni agricole dal 1910 al 1950.....	95	185
Principali produzioni zootecniche dal 1911 al 1950.....	96	187
Produzioni legnose e non legnose dei boschi dal 1935-36 al 1950-51.....	97	188
A — Produzioni legnose		
B — Produzioni non legnose		
Produzioni legnose dei boschi dal 1935-36 al 1950-51 per regione agraria.....	98	189
Produzioni non legnose dei boschi e delle altre qualità di coltura dal 1935-36 al 1950-51 per regione agraria.....	99	190
Superficie delle principali coltivazioni agricole dal 1936 al 1946 — <i>Confini attuali</i>	100	191

	Tavola	Pagina
Produzione complessiva delle principali coltivazioni agricole dal 1936 al 1946 — <i>Confini attuali</i>	101	193
Produzione media per ettaro delle principali coltivazioni agricole dal 1936 al 1946 — <i>Confini attuali</i>	102	195
Numeri indici della produzione agraria e forestale dal 1946 al 1950	103	197
Prodotto netto del settore privato per rami di attività economica	104	198
Produzione lorda vendibile dell'agricoltura, foreste e pesca	105	199
<i>A</i> — Anno 1938		
<i>B</i> — Anno 1947		
<i>C</i> — Anno 1948		
<i>D</i> — Anno 1949		
<i>E</i> — Anno 1950		

CAP. X — Produzioni agrarie

SUPERFICI AL 1950

Superficie delle coltivazioni erbacee avvicendate, per gruppi	106	204
Superficie delle singole coltivazioni erbacee avvicendate	107	208
<i>A</i> — Cereali		
<i>B</i> — Leguminose da granella		
<i>C</i> — Coltivazioni industriali		
<i>D</i> — Patate e ortaggi		
<i>E</i> — Semi da prato e colture foraggere		
Superficie delle principali coltivazioni legnose	108	220

PRODUZIONI DELLE SINGOLE COLTIVAZIONI

<i>Cereali</i>		
Frumento	109	224
<i>A</i> — Complesso		
<i>B</i> — A semina autunnale		
Frumento tenero e duro	110	229
Segale	111	231
Orzo	112	233
Avena	113	235
Riso	114	237
Granoturco	115	238
<i>A</i> — Complesso		
<i>B</i> — A semina primaverile		
<i>Leguminose da granella</i>		
Fava (per il consumo allo stato secco)	116	243
Fagiolo (per il consumo allo stato secco)	117	245
<i>A</i> — Complesso		
<i>B</i> — Pieno campo		
Cece	118	249
Cicerchia	119	251
Lenticchia	120	252
Lupino	121	253
Pisello (per il consumo allo stato secco)	122	254
Veccia	123	255
Altre leguminose: cervia, dolico, groviglio, moco, tragellino e vecciolo	124	256
<i>Piante industriali</i>		
Tabacco	125	257
<i>A</i> — Complesso		
<i>B</i> — Da fumo		
<i>C</i> — Da impiego misto, da fiuto e da sughi		
<i>D</i> — Secondo la varietà		
Barbabetola da zucchero	126	263
Canapa (tiglio e seme)	127	264
<i>A</i> — Complesso		
<i>B</i> — Esclusivamente o prevalentemente per seme		
<i>C</i> — Esclusivamente o prevalentemente per tiglio		
Lino (tiglio e seme)	128	267
<i>A</i> — Complesso		
<i>B</i> — Esclusivamente o prevalentemente per seme		
<i>C</i> — Esclusivamente o prevalentemente per tiglio		
Cotone (fibra e seme)	129	272
<i>A</i> — Superficie e produzione		
<i>B</i> — Produzione per ettaro		

	Tavola	Pagina
Semi oleosi	130	273
A — Colza e ravizzone		
B — Arachide e soia		
C — Girasole		
D — Ricino e sesamo		
<i>Patate e ortaggi</i>		
Patata comune e primaticcia	131	277
A — Complesso		
B — Pieno campo		
Patata primaticcia	132	281
A — Complesso		
B — Pieno campo		
Fava (per il consumo allo stato fresco)	133	283
A — Complesso		
B — Pieno campo		
Fagiuolo (per il consumo allo stato fresco)	134	286
A — Complesso		
B — Pieno campo		
Pisello (per il consumo allo stato fresco)	135	290
A — Complesso		
B — Pieno campo		
Pomodoro	136	294
A — Complesso		
B — Pieno campo		
Asparago	137	298
A — Complesso		
B — Pieno campo		
Carciofo	138	300
A — Complesso		
B — Pieno campo		
Cardo, finocchio e sedano	139	303
A — Complesso		
B — Pieno campo		
Cardo (produzione)	140	306
Finocchio (produzione)	141	308
Sedano (produzione)	142	310
Cavolo	143	312
A — Complesso		
B — Pieno campo		
Cavolfiore	144	316
A — Complesso		
B — Pieno campo		
Cipolla e aglio	145	320
A — Complesso		
B — Pieno campo		
Cipolla (produzione)	146	324
Aglio (produzione)	147	326
Popone e cocomero	148	328
A — Complesso		
B — Pieno campo		
Popone (produzione)	149	332
Cocomero (produzione)	150	334
<i>Coltivazioni floreali</i>		
Superficie e valore della produzione commercializzata	151	336
Piante per fiori da recidere	152	338
Piante ornamentali per produzione di fronde e foglie	153	340
Piante ornamentali, decorative	154	341
Piante per fiori e foglie da profumeria	155	342
Valore presunto della produzione non commercializzata	156	343
<i>Foraggiere</i>		
Prato avvicendato dell'anno d'impianto	157	344
A — Complesso		
B — Prati puri, per specie foraggera, nel 1950		
C — Prati misti, nel 1950		
Prato avvicendato, escluso quello dell'anno d'impianto	158	350
A — Complesso		
B — Prati puri, per specie foraggera, nel 1950		
C — Prati misti e naturali, nel 1950		

	Tavola	Pagina
Prati avvicendati	159	359
A — Superficie, per tipo di prato, nel 1950		
B — Produzione, per tipo di prato, nel 1950		
Erbai annuali	160	367
A — Complesso		
B — Puri e misti, nel 1950		
C — Puri, per essenze, nel 1950		
Erbai intercalari	161	373
A — Complesso		
B — Puri e misti, nel 1950		
C — Puri, per essenze, nel 1950		
Semi da prato e da erbaio	162	379
A — Erba medica		
B — Trifoglio pratense e trifoglio ladino		
C — Lupinella		
D — Sulla e trigonella		
E — Trifoglio incarnato		
Prato permanente asciutto	163	386
Prato permanente irriguo	164	388
Prato-pascolo permanente	165	389
Pascolo permanente	166	391
Produzione accessoria di foraggio	167	393
A — Complesso		
B — Per prodotti componenti, nel 1950		
<i>Coltivazioni legnose a frutto annuo</i>		
Vite	168	396
A — Coltura specializzata		
B — Coltura promiscua e produzione totale		
C — Uva da tavola e uva da vino consumata allo stato fresco		
Olivo	169	402
A — Coltura specializzata		
B — Coltura promiscua e produzione totale		
C — Olive destinate al consumo diretto		
Arancio	170	406
A — Coltura specializzata		
B — Coltura promiscua e produzione totale		
Mandarino	171	408
A — Coltura specializzata		
B — Coltura promiscua e produzione totale		
Limone	172	410
A — Coltura specializzata		
B — Coltura promiscua e produzione totale		
Cedro, chinotto, bergamotto e limetta	173	412
A — Coltura specializzata		
B — Coltura promiscua e produzione totale		
Gelso (produzione di foglia)	174	413
Ciliegio (produzione)	175	414
Melo	176	415
A — Coltura specializzata		
B — Coltura promiscua e produzione totale		
Pero	177	419
A — Coltura specializzata		
B — Coltura promiscua e produzione totale		
Pesco	178	423
A — Coltura specializzata		
B — Coltura promiscua e produzione totale		
Cotogno e melograno (produzione)	179	427
Albicocco	180	428
A — Coltura specializzata		
B — Coltura promiscua e produzione totale		
Susino	181	431
A — Coltura specializzata		
B — Coltura promiscua e produzione totale		
Fico	182	434
A — Coltura specializzata		
B — Coltura promiscua e produzione totale		
Mandorlo	183	436
A — Coltura specializzata		
B — Coltura promiscua e produzione totale		

	Tavola	Pagina
Noce	184	439
A — Coltura specializzata		
B — Coltura promiscua e produzione totale		
Nocciuole	185	442
A — Coltura specializzata		
B — Coltura promiscua e produzione totale		
Carrubo	186	445
A — Coltura specializzata		
B — Coltura promiscua e produzione totale		
<i>Coltivazioni minori</i>		
Coltivazioni minori	187	446
A — Cereali		
B — Erbacee industriali e legnose a frutto annuo		
PRODOTTI DI PRIMA TRASFORMAZIONE		
Vino	188	448
Olio	189	450
Fichi secchi	190	452
Prugne secche	191	453
Uva passa	192	453
CAP. XI — Produzioni zootecniche e macellazione		
PRODUZIONI ZOOTECNICHE		
Latte	193	454
A — Produzione secondo la specie di bestiame		
B — Produzione secondo la destinazione		
Latte di vacca	194	458
Latte di pecora	195	460
Latte di capra	196	462
Lana	197	464
Bozzoli	198	465
A — Complesso		
B — Da filanda, nel 1950		
Essiccatoi bozzoli	199	467
A — In funzione		
B — Esistenti e in funzione, nel 1950		
Camere di incubazione bozzoli, in funzione	200	468
A — Complesso		
B — Per classi di capacità, nel 1950		
MACELLAZIONE		
Bestiame macellato per specie e categorie nei Comuni con oltre 5.000 e oltre 50.000 abitanti	201	469
Bestiame macellato nei Comuni con oltre 5.000 abitanti	202	470
A — Per mese		
B — Per specie: Bovini, equini		
C — Per specie: Ovini e caprini, suini		
Bestiame macellato nei Comuni con oltre 50.000 abitanti, per specie	203	475
A — Bovini, equini		
B — Ovini e caprini, suini		
Bestiame macellato nel complesso dei Comuni	204	477
A — Per specie: Bovini, equini		
B — Per specie: Ovini e caprini, suini		
C — Per specie e categoria		
D — Bovini, per regioni		
CAP. XII — Produzioni forestali		
SUPERFICIE DEI BOSCHI		
Aumenti e diminuzioni	205	482
Aumenti e diminuzioni della superficie boscata secondo la coltura di provenienza e di destinazione	206	482
Superficie boscata il cui soprassuolo è stato distrutto o danneggiato da incendi e da altre cause secondo la forma di governo	207	483

	Tavola	Pagina
Soprasuoli boscati infestati da attacchi parassitari per regione secondo la natura del parassita.....	208	484
Vivai forestali gestiti dal Corpo Forestale dello Stato.....	209	484
Alcune infrazioni alle leggi forestali, secondo la causa nel 1949-50 e 1950-51.....	210	485
A — Pascolo nei boschi		
B — Altre cause		
Piantine atte al collocamento a dimora.....	211	486
A — Resinose		
B — Latifoglie		
Superficie boscata secondo la forma di governo.....	212	488
Superficie boscata per tipi di bosco.....	213	489
A — Fustaie		
B — Cedui composti e cedui semplici		

PRODUZIONE LEGNOSA DEI BOSCHI

Legname da lavoro e combustibili.....	214	493
Legname da lavoro secondo le principali specie legnose.....	215	495
A — Resinose		
B — Latifoglie		
Legname da lavoro secondo le essenze e la regione.....	216	499
A — Resinose		
B — Latifoglie		
Legna da ardere.....	217	503
Carbone vegetale.....	218	505
Legname da lavoro, per specie legnosa, assortimento e destinazione economica.....	219	507
A — Italia		
B — Per regione		
Legname da lavoro per assortimento e destinazione economica.....	220	529
Valore del legname da lavoro e dei combustibili nel 1949-50 e 1950-51.....	221	535
Valore del legname da lavoro secondo la specie legnosa nel 1949-50 e 1950-51.....	222	537
Valore del legname da lavoro secondo l'assortimento e la destinazione economica.....	223	538
A — Anno 1949-50		
B — Anno 1950-51		

PRODUZIONE FORESTALE NON LEGNOSA

Produzione dei boschi e delle altre qualità di coltura.....	224	542
A — Castagne, per provincia		
B — Castagne, per regioni agrarie, nel 1950-51		
C — Funghi		
D — Ghiande		
E — Pinoli		
F — Tartufi		
G — Manna, resina e trementina		
H — Sughero gentile e sugherone		
I — Corteccia e cortecciola, foglia o frasca, per concia		
Produzione proveniente esclusivamente dai boschi.....	225	555
A — Fragole e lamponi		
B — Nocciuole e mirtilli		
C — Corniole e coccole di ginepro		
D — Corbezzoli e faggiola		
E — Ginestra e foglia per lettiera		
F — Foglia o frasca per mangime e erba (utilizzata) da foraggio		
Piante aromatiche, medicinali, ornamentali ed altre: produzioni raccolte solo nei boschi.....	226	566

SEZIONE SECONDA — MERCATI E CONSUMI

CAP. XIII — Commercio

COMMERCIO INTERNO

Arrivo di alcuni generi alimentari sui mercati generali delle principali città.....	227	569
A — Frutta e agrumi		
B — Ortaggi e patate		
C — Prodotti ittici		
D — Latte		

	Tavola	Pagina
COMMERCIO CON L'ESTERO		
Quantità di alcuni prodotti importati dal 1871 al 1950.....	228	573
Quantità di alcuni prodotti esportati dal 1871 al 1950.....	229	575
Valore dei principali prodotti interessanti l'agricoltura esportati nel periodo 1909-50 in relazione al valore dell'esportazione globale.....	230	576
Valore di alcuni prodotti agricoli esportati nel periodo 1926-40 e 1948-50.....	231	577
Principali prodotti interessanti l'agricoltura importati ed esportati.....	232	579
A — Quantità		
B — Valore		
Importazione di alcuni prodotti, per Paesi di provenienza.....	233	587
Esportazione di alcuni prodotti, per Paesi di destinazione.....	234	590

CAP. XIV — Prezzi e salari**PREZZI**

Prezzi alla produzione fissati dagli organi competenti.....	235	593
Prezzi medi annuali dei principali prodotti agricoli.....	236	595
A — Cereali		
B — Leguminose da granella		
C — Patate e ortaggi		
D — Prodotti di colture industriali		
E — Foraggiere		
F — Agrumi e frutta		
G — Prodotti di trasformazione		
H — Bestiame e prodotti zootecnici		
Prezzi medi trimestrali praticati agli «imposti» per il legname da lavoro nelle principali provincie.....	237	612
A — Anno 1949-50		
B — Anno 1950-51		
Prezzi medi trimestrali praticati agli «imposti» per la legna da ardere e il carbone vegetale nelle principali provincie.....	238	618
A — Anno 1949-50		
B — Anno 1950-51		
Prezzi medi annuali dei principali mezzi di produzione impiegati nell'agricoltura.....	239	622

SALARI

Salari giornalieri contrattuali dei braccianti semifissi.....	240	627
A — Anno 1948		
B — Anno 1949		
C — Anno 1950		
Salari giornalieri contrattuali dei braccianti avventizi.....	241	630
A — Anno 1948		
B — Anno 1949		
C — Anno 1950		
Conflitti di lavoro - <i>In corso e conclusi in ciascun mese del 1949 e 1950</i>	242	636

CAP. XV — Disponibilità alimentari e ammassi**DISPONIBILITÀ ALIMENTARI**

Disponibilità dei principali generi alimentari, per anno solare.....	243	637
A — Complesso		
B — Per abitante		
Disponibilità media giornaliera pro-capite di sostanze nutritive e calorie, per anno solare.....	244	639
A — Sostanze nutritive		
B — Calorie		
Disponibilità media di alcuni generi alimentari, per anno di consumo.....	245	640
A — Cereali, leguminose da granella e patate		
B — Ortaggi, legumi freschi e frutta fresca		
C — Agrumi e frutta secca		
D — Alimenti di origine animale		
E — Grassi da condimento, zucchero, nervini e bevande		

	Tavola	Pagina
AMMASSI		
Frumento	246	645
Frumento: conferenti e quantità conferite per classi di conferimento nel 1949-50.....	247	647
A — Conferenti		
B — Quantità conferite		
Risone.....	248	651
Granoturco, orzo e segale	249	653
Canapa.....	250	655
Olio d'oliva (commestibile e lampante).....	251	655

CAP. XVI — Credito, assicurazione e tributi

CREDITO		
Istituti di credito agrario.....	252	656
A — Situazione a fine anno		
B — Operazioni secondo la destinazione		
Istituti di credito fondiario	253	657
A — Situazione dei conti a fine anno		
B — Mutui in cartelle e in contanti erogati dal 1938 al 1950		
C — Mutui erogati negli anni 1949 e 1950		
Casse rurali ed artigiane.....	254	658

ASSICURAZIONE		
Assicurazione contro gli infortuni nell'agricoltura.....	255	660
A — Contributi riscossi ed indennità liquidate		
B — Infortuni denunciati e definiti		
Assistenza agli impiegati agricoli e forestali.....	256	661
A — Iscritti e contributi riscossi		
B — Prestazioni		
Assicurazione contro le malattie.....	257	661
A — Lavoratori iscritti e loro familiari		
B — Casi di malattia denunciati e definiti		
C — Ricovero ospedaliero: dimessi e giornate di degenza		
Assicurazione contro le malattie, per gli addetti alle campagne risicole	258	663
Gestione assegni familiari della previdenza sociale.....	259	663

CONTRIBUTI UNIFICATI		
Lavoratori agricoli iscritti negli elenchi anagrafici e giornate lavorative.....	260	664
A — Complesso, dal 1941 al 1950		
B — Per categorie		
Contributi riscossi.....	261	665
A — Anno 1947		
B — Anno 1948		
C — Anno 1949		
D — Anno 1950		

TRIBUTI		
Imposta fondiaria sui terreni	262	673
A — Ruoli principali e suppletivi dell'anno 1946 e degli anni precedenti		
B — Ruoli principali e suppletivi dell'anno 1947 e degli anni precedenti		
C — Ruoli principali e suppletivi dell'anno 1948 e degli anni precedenti		
D — Ruoli principali e suppletivi dell'anno 1949 e degli anni precedenti		
E — Ruoli principali e suppletivi dell'anno 1950 e degli anni precedenti		
Imposta di ricchezza mobile sui redditi agrari.....	263	683
A — Ruoli principali e suppletivi dell'anno 1946 e degli anni precedenti		
B — Ruoli principali e suppletivi dell'anno 1947 e degli anni precedenti		
C — Ruoli principali e suppletivi dell'anno 1948 e degli anni precedenti		
D — Ruoli principali e suppletivi dell'anno 1949 e degli anni precedenti		
E — Ruoli principali e suppletivi dell'anno 1950 e degli anni precedenti		
Imposta sulle riserve di caccia.....	264	693
A — Ruoli principali e suppletivi degli anni 1946, 1947, 1948, 1949		
B — Ruoli principali e suppletivi dell'anno 1950 e degli anni precedenti		

	Tavola	Pagina
Complesso dei tributi (comprese le spese di riscossione).....	265	696
Prestito redimibile 5% sui terreni.....	266	698
Imposta straordinaria immobiliare sui terreni.....	267	700
A — Anno 1946		
B — Anno 1947		
C — Anno 1948		
D — Anno 1949		
E — Anno 1950		
Tariffe dell'imposta sul bestiame.....	268	705
A — Bovini, equini		
B — Suini, ovini, caprini		
Imposta bestiame riscossa dai Comuni.....	269	709

PARTE TERZA

PESCA E CACCIA

CAP. XVII — Pesca

Produzione sbarcata della pesca marina e di laguna per anni, mesi e litorali.....	270	713
Produzione sbarcata della pesca marina e di laguna, per provincia.....	271	714
A — Anno 1949		
B — Anno 1950		
Produzione sbarcata della pesca marina e di laguna, per compartimenti marittimi.....	272	716
A — Anno 1949		
B — Anno 1950		
Produzione della pesca nelle tonnare e tonnarelle nel 1949 e 1950.....	273	718
A — Per mesi e litorali		
B — Per provincia		
C — Per compartimenti marittimi		
Produzione di pesce ottenuta dai laghi nel 1949 e 1950.....	274	721
A — Per lago		
B — Per provincia		
Licenze di pesca rilasciate per le acque dolci negli anni 1949 e 1950.....	275	723
Esercizi e addetti alla pesca (censimento industriale del 1937).....	276	724
Naviglio da pesca secondo le categorie.....	277	724
Grande pesca.....	278	725
A — Pescherecci nazionali partiti dal 1901 al 1950		
B — Pescherecci nazionali partiti e arrivati e prodotto sbarcato		

CAP. XVIII — Caccia

Riserve di caccia al 31 dicembre 1950.....	279	726
A — Per provincie e regioni agrarie		
B — Per provincie e classi di ampiezza		
Licenze di caccia.....	280	730
Licenze di caccia rilasciate per 1000 maschi adulti nel 1950.....	281	731
Tasse sulle riserve e sulle licenze di caccia; quote di associazione obbligatoria.....	282	732

PARTE QUARTA

CONFRONTI INTERNAZIONALI

CAP. XIX — Territorio e popolazione

Superficie e utilizzazione delle terre.....	283	737
Superficie irrigata.....	284	739
Popolazione in totale e popolazione rurale.....	285	740
Popolazione attiva in complesso e popolazione attiva nell'agricoltura.....	286	740

CAP. XX — Impresa agraria

Consistenza del bestiame.....	287	741
A — Bovini, equini		
B — Ovini e caprini, suini		
Consistenza del pollame.....	288	743
Trattori usati in agricoltura.....	289	744
Produzione e consumo dei concimi chimici.....	290	745
A — Produzione		
B — Consumo		

	Tavola	Pagina
CAP. XXI — Produzioni		
Numeri indici della produzione agricola.....	291	747
Superficie e produzione delle principali colture nel 1950.....	292	747
Superficie e produzione delle principali coltivazioni.....	293	748
A — Frumento e segale		
B — Orzo e avena		
C — Riso e granoturco		
D — Patata e batata (patata dolce)		
E — Barbabietola da zucchero e tabacco		
F — Cotone e canapa		
Produzione di alcune coltivazioni.....	294	754
A — Leguminose da granella		
B — Lenticchia, arachide, colza e cotone		
C — Girasole, lino, sesamo e soia		
D — Copra, luppolo, tè, caffè e cacao		
E — Agrumi, olive e banane		
F — Olio di oliva, vino e zucchero		
Principali produzioni zootecniche.....	295	760
A — Carne		
B — Latte, burro, formaggio, lana		
Superficie boscata secondo l'essenza legnosa dei soprassuoli — 30 giugno 1947.....	296	762
Provvisori, incrementi, perdite e prelevamenti legnosi relativi ai boschi economicamente sfruttabili — 30 giugno 1947	297	763
Produzione legnosa per essenza.....	298	764
Legname da lavoro per assortimento e destinazione economica e legna per combustibili	299	765
A — Anno 1947		
B — Anno 1948		
C — Anno 1949		
D — Anno 1950		
CAP. XXII — Mercati e consumi		
Prezzi dei principali prodotti agricoli.....	300	769
Importazione ed esportazione dei principali prodotti agricoli.....	301	773
Disponibilità alimentari lorde.....	302	786
Disponibilità alimentari nette e calorie, per abitante.....	303	787
Produzione, commercio e disponibilità dei prodotti forestali.....	304	788
Consumo di prodotti forestali per abitante.....	305	788
CAP. XXIII — Pesca		
Quantità di pesce sbarcato.....	306	789
Principali produzioni di pesce conservato, olio e farina di pesce.....	307	790

TAVOLE GRAFICHE FUORI TESTO

	Pag.
Densità della popolazione agricola.....	28
Principali produzioni agrarie	194
Numeri indici della produzione agraria e forestale.....	198
Frumento: produzione 1950	226
Granoturco: produzione 1950	240
Patata: produzione 1950	278
Vite: produzione 1950	398
Olivo: produzione 1950.....	404
Superficie boscata al 31 marzo 1951 per regione agraria	488
Coefficienti di boscosità al 31 marzo 1951 per provincia	492
Disponibilità media giornaliera per abitante di generi alimentari, di sostanze nutritive e di calorie ...	638

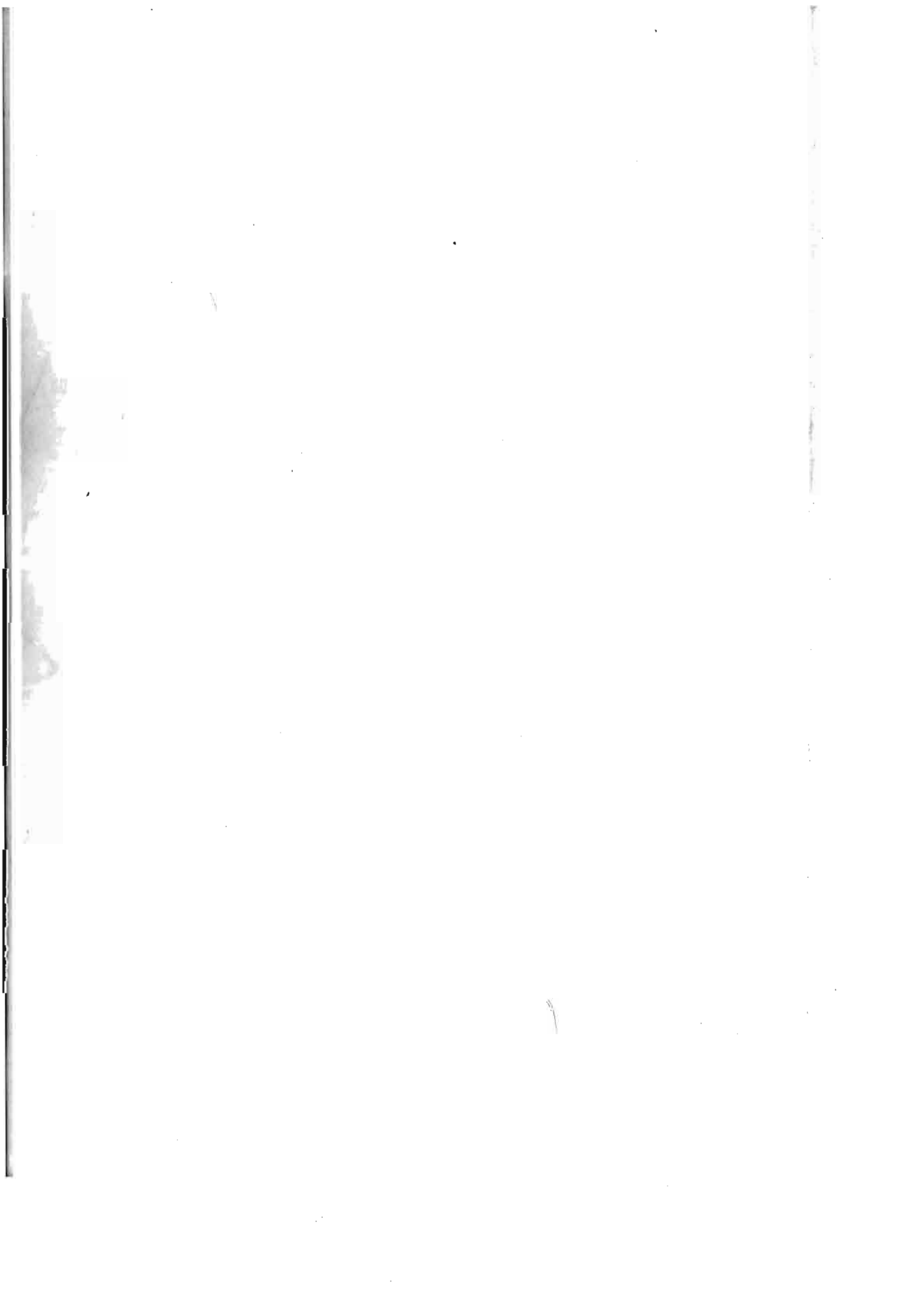

AVVERTENZE

Segni convenzionali — Nelle tavole della presente pubblicazione sono adoperati i seguenti *segni convenzionali* :

Linea (—) : a) quando il fenomeno non esiste ;

b) quando il fenomeno esiste e viene rilevato, ma i casi non si sono verificati.

Quattro puntini (...) : quando il fenomeno esiste, ma i dati non si conoscono per qualsiasi ragione.

Due puntini (..) : per i numeri, tanto assoluti che relativi, che non raggiungono la cifra significativa dell'ordine minimo considerato (migliaio ; milione ; 0,01 ; 0,001 ; ecc.).

Numeri relativi — I numeri relativi (percentuali, quozienti di derivazione, ecc.) sono generalmente calcolati su dati assoluti non arrotondati, mentre molti dati contenuti nel presente volume sono arrotondati al migliaio, al milione, ecc. ; rifacendo i calcoli in base a tali dati assoluti si possono pertanto avere dati relativi che differiscono leggermente da quelli contenuti nel volume.

Classi di valore del carattere — Le tavole in cui i valori di un carattere vengono dati per classi, presentano di regola gli elementi per stabilire se le frequenze corrispondenti agli estremi (inferiore e superiore) di ciascuna classe si intendono compresi o meno nella classe. Ad esempio : se in una distribuzione l'ultima classe è una classe aperta della forma « *n* ed oltre » si deve intendere che in ciascuna classe è compreso l'estremo inferiore ed escluso il superiore ; se l'ultima classe è invece della forma « oltre *n* » si deve intendere escluso l'estremo inferiore e compreso il superiore. In mancanza delle condizioni suddette l'estremo inferiore si intende compreso nelle classi e quello superiore escluso.

Dati rettificati — I dati contenuti in precedenti pubblicazioni che non concordano con quelli del presente volume si intendono rettificati.

Fonti — Quando la fonte dei dati non è indicata si tratta di rilevazioni eseguite direttamente dallo Istituto Centrale di Statistica.

INDICE DEI CAPITOLI

PARTE PRIMA

SEZIONE PRIMA — Superficie, climatologia e popolazione

	<i>Pag.</i>
I. Superficie.	3
II. Climatologia.	15
III. Popolazione e insegnamento agrario.	24

SEZIONE SECONDA — Regime fondiario e impresa agraria

IV. Regime fondiario e trasformazioni fondiarie.	43
V. Aziende agricole.	89
VI. Bestiame.	109
VII. Macchine agricole.	120
VIII. Concimi, antiparassitari ed altre materie prime.	136

PARTE SECONDA

SEZIONE PRIMA — Produzioni

IX. Prodotto netto, indici della produzione, dati generali.	175
X. Produzioni agrarie.	204
XI. Produzioni zootecniche e macellazione.	454
XII. Produzioni forestali.	482

SEZIONE SECONDA — Mercati e consumi

XIII. Commercio.	569
XIV. Prezzi e salari.	593
XV. Disponibilità alimentari e ammassi.	637
XVI. Credito, assicurazione e tributi.	656

PARTE TERZA

PESCA E CACCIA

XVII. Pesca.	713
XVIII. Caccia.	726

PARTE QUARTA

CONFRONTI INTERNAZIONALI

XIX. Territorio e popolazione.	737
XX. Impresa agraria.	741
XXI. Produzioni.	747
XXII. Mercati e consumi.	769
XXIII. Pesca.	789
Indice analitico alfabetico degli argomenti considerati nell'annuario.	791

PARTE PRIMA

SEZIONE PRIMA

**TERRITORIO, CLIMATOLOGIA
E POPOLAZIONE**

Cap. I — TERRITORIO

Tav. 1 — Sviluppo dei confini e dati geografici

30 giugno 1950

REGIONI	SVILUPPO DEI CONFINI <i>Chilometri</i>				LIMITI DI LATITUDINE E LONGITUDINE ENTRO I QUALI È COMPRESO IL TERRITORIO DELLE REGIONI (a)			
	TERRESTRI	MARITTIMI		COMPLESSO	LATITUDINE DELL' ESTREMO		LONGITUDINE (b) DELL' ESTREMO	
		Peninsulari	Insulari		Meridionale	Settentrionale	Occidentale	Orientale
Piemonte	1.317	—	—	1.317	44° 5'	46° 28'	- 5° 50'	- 3° 15'
Valle d'Aosta	309	—	—	309	45° 28'	46°	- 5° 39'	- 4° 31'
Lombardia	1.393	—	—	1.393	44° 31'	46° 38'	- 3° 57'	- 1° 2'
Trentino-Alto Adige	812	—	—	812	45° 41'	47° 6'	- 2° 4'	+ 0° 2'
Veneto	909	195	—	1.104	44° 47'	46° 41'	- 1° 50'	+ 0° 39'
Friuli-Venezia Giulia	508	60	—	568	45° 39'	46° 39'	- 1° 8'	+ 1° 16'
Liguria	460	331	12	803	43° 47'	44° 41'	- 4° 58'	- 2° 23'
Emilia-Romagna	1.008	136	—	1.144	43° 44'	45° 8'	- 3° 15'	+ 0° 18'
Toscana	752	329	249	1.330	42° 22'	44° 28'	- 2° 46'	- 0° 5'
Umbria	615	—	—	615	42° 22'	43° 37'	- 0° 34'	+ 0° 49'
Marche	504	173	—	677	42° 41'	43° 58'	- 0° 21'	+ 1° 28'
Lazio	711	299	28	1.038	41° 12'	42° 51'	- 1°	+ 1° 34'
Abruzzi e Molise	611	167	—	778	41° 22'	42° 54'	+ 0° 34'	+ 2° 43'
Campania	479	382	78	939	39° 59'	41° 30'	+ 1° 19'	+ 3° 21'
Puglia	432	784	45	1.261	39° 47'	41° 57'	+ 2° 29'	+ 6° 4'
Basilicata	568	60	1	629	39° 53'	41° 8'	+ 2° 53'	+ 4° 25'
Calabria	138	738	4	880	37° 55'	40° 8'	+ 3° 11'	+ 4° 45'
Sicilia	—	—	(c)1.500	(c)1.500	36° 38'	38° 18'	- 0° 2'	+ 3° 12'
Sardegna	—	—	(d)1.849	(d)1.849	38° 52'	41° 15'	- 4° 19'	- 2° 38'
ITALIA	(e) 1.811	3.654	3.766	9.231	36° 38'	47° 6'	- 5° 50'	+ 6° 4'

(a) Escluse le isole della Liguria, Toscana, Lazio, Campania, Puglia, Basilicata, Calabria e le isole minori della Sicilia e Sardegna. — (b) Calcolata rispetto al meridiano di Monte Mario; le longitudini ad occidente del meridiano sono precedute dal segno meno (—), quelle ad oriente dal segno più (+). — (c) Di cui km 374 isole minori. — (d) Di cui km 462 isole minori. — (e) Lunghezza del confine (km): con i singoli Stati Francia 513, Svizzera 718, Austria 415, Jugoslavia 161, Territorio Libero di Trieste 4.

Tav. 2 — Altimetria (massima e minima) delle provincie

Metri sul mare

PROVINCIE	ALTIMETRIA		PROVINCIE	ALTIMETRIA		PROVINCIE	ALTIMETRIA	
	MAX	MIN		MAX	MIN		MAX	MIN
Alessandria	1.699	71	Bologna	1.945	4	Pescara	2.740	0
Asti	845	105	Ferrara	21	0	Teramo	2.921	0
Cuneo	3.841	135	Forlì	1.657	0	Avellino	1.809	76
Novara	4.633	103	Modena	2.165	8	Benevento	1.813	28
Torino	3.894	143	Parma	1.861	21	Caserta	1.923	0
Vercelli	4.559	104	Piacenza	1.780	35	Napoli	1.443	0
Valle d'Aosta	4.810	287	Ravenna	966	0	Salerno	1.899	0
Bergamo	3.052	91	Reggio nell'Emilia	2.120	17	Bari	686	0
Brescia	3.783	35	Arezzo	1.657	136	Brindisi	413	0
Como	2.610	181	Firenze	1.657	13	Foggia	1.152	0
Cremona	109	17	Grosseto	1.734	0	Lecce	195	0
Mantova	206	9	Livorno	1.019	0	Taranto	529	0
Milano	336	39	Lucca	2.053	0	Matera	1.310	0
Pavia	1.724	51	Massa-Carrara	1.894	0	Potenza	2.248	0
Sondrio	3.998	200	Pisa	918	0	Catanzaro	1.785	0
Varese	1.667	144	Pistoia	1.943	13	Cosenza	2.248	0
Bolzano	3.899	207	Siena	1.734	68	Reggio di Calabria	1.956	0
Trento	3.948	65	Perugia	2.449	102	Agrianto	1.436	0
Belluno	3.342	207	Terni	1.644	43	Caltanissetta	899	0
Padova	603	1	Ancona	1.424	0	Catania	3.274	0
Rovigo	22	0	Ascoli Piceno	2.478	0	Enna	1.558	75
Treviso	1.775	2	Macerata	2.259	0	Messina	1.846	0
Venezia	20	0	Pesaro e Urbino	1.702	0	Palermo	1.977	0
Verona	2.200	8	Frosinone	2.174	9	Ragusa	980	0
Vicenza	2.341	12	Latina	1.533	0	Siracusa	987	0
Gorizia	609	0	Rieti	2.455	28	Trapani	1.110	0
Udine	2.780	0	Roma	1.853	0	Cagliari	1.236	0
Genova	1.800	0	Viterbo	1.053	0	Nuoro	1.834	0
Imperia	2.165	0	Campobasso	2.167	0	Sassari	1.362	0
La Spezia	1.640	0	Chieti	2.795	0			
Savona	1.708	0	L'Aquila	2.646	250	ITALIA	4.810	0

Tav. 3 — Superficie territoriale, improduttiva e produttiva (agraria e forestale)

30 giugno 1946 e 1950

Ettari

PROVINCIE — REGIONI	1946					1950					VARIAZIONI TRA IL 1946 E IL 1950		
	TERRITO- RIALE	IMPRODUTTIVA		PRODUTTIVA		TERRITO- RIALE	IMPRODUTTIVA		PRODUTTIVA		TERRITO- RIALE	IMPRO- DUTTIVA	PRO- DUTTIVA
		Dati assoluti	% sulla territor.	Dati assoluti	% sulla territor.		Dati assoluti	% sulla territor.	Dati assoluti	% sulla territor.			
Alessandria	356.372	26.331	7,4	330.041	92,6	356.542	26.464	7,4	330.078	92,6	+ 170	+ 133	+ 37
Asti	150.987	7.907	5,2	143.080	94,8	151.075	7.910	5,2	143.165	94,8	+ 88	+ 3	+ 85
Cuneo	743.489	63.811	8,6	679.678	91,4	690.213	57.233	8,3	632.980	91,7	(a)-53.276	- 6.578	- 46.698
Novara	361.365	101.286	28,0	260.079	72,0	361.295	101.286	28,0	260.009	72,0	- 70	—	- 70
Torino	697.461	78.842	11,3	618.619	88,7	682.867	73.814	10,8	609.053	89,2	(b)-14.594	- 5.028	- 9.566
Vercelli	299.595	28.621	9,6	270.974	90,4	299.613	28.621	9,6	270.992	90,4	+ 18	—	+ 18
PIEMONTE	2.609.269	306.798	11,8	2.302.471	88,2	2.541.605	295.328	11,6	2.246.277	88,4	- 67.664	- 11.470	- 56.194
VALLE D'AOSTA	326.570	107.560	32,9	219.020	67,1	326.226	107.505	33,0	218.721	67,0	(c) - 344	- 45	- 299
Bergamo	275.892	33.571	12,2	242.321	87,8	275.892	33.595	12,2	242.297	87,8	—	+ 24	- 24
Brescia	474.912	74.470	15,7	400.442	84,3	474.911	74.470	15,7	400.441	84,3	- 1	—	- 1
Como	206.689	38.660	18,7	168.029	81,3	206.687	38.660	18,7	168.027	81,3	- 2	—	- 2
Cremona	175.569	15.093	8,6	160.476	91,4	175.569	15.096	8,6	160.473	91,4	—	+ 3	- 3
Mantova	233.941	18.853	8,1	215.088	91,9	233.941	18.853	8,1	215.088	91,9	—	—	—
Milano	275.857	31.262	11,3	244.595	88,7	275.700	31.262	11,3	244.438	88,7	(d) - 157	—	- 157
Pavia	296.643	22.897	7,7	273.746	92,3	296.470	22.909	7,7	273.561	92,3	+ 12	+ 12	- 185
Sondrio	320.828	105.362	32,8	215.466	67,2	321.023	105.362	32,8	215.661	67,2	+ 195	—	+ 195
Varese	119.869	20.827	17,4	99.042	82,6	119.869	20.830	17,4	99.039	82,6	—	+ 3	- 3
LOMBARDIA	2.380.200	360.995	15,2	2.019.205	84,8	2.380.062	361.037	15,2	2.019.025	84,8	- 138	+ 42	- 180
Bolzano	708.553	108.784	15,4	599.769	84,6	740.045	110.051	14,9	629.994	85,1	(e)+31.492	+ 1.267	+ 30.225
Trento	651.658	84.044	12,9	567.614	87,1	620.166	81.464	13,1	538.702	86,9	(e)-31.492	- 2.580	- 28.912
TRENTINO-ALTO ADIGE	1.360.211	192.828	14,2	1.167.383	85,8	1.360.211	191.515	14,1	1.168.696	85,9	—	- 1.313	+ 1.313
Belluno	367.317	58.053	15,8	309.264	84,2	368.585	58.053	15,8	310.532	84,2	+ 1.268	—	+ 1.268
Padova	214.157	15.983	7,5	198.174	92,5	214.157	15.983	7,5	198.174	92,5	—	—	—
Rovigo	180.412	24.789	13,7	155.623	86,3	180.412	24.789	13,7	155.623	86,3	—	—	—
Treviso	247.662	18.155	7,3	229.507	92,7	247.662	18.154	7,3	229.508	92,7	—	- 1	+ 1
Venezia	245.708	57.913	23,6	187.795	76,4	245.846	57.913	23,6	187.933	76,4	(f) + 138	—	+ 138
Verona	309.652	34.944	11,3	274.708	88,7	309.652	34.907	11,3	274.745	88,7	—	- 37	+ 37
Vicenza	272.220	15.768	5,8	256.452	94,2	272.220	15.769	5,8	256.451	94,2	—	+ 1	- 1
VENETO	1.837.128	225.605	12,3	1.611.523	87,7	1.838.534	225.568	12,3	1.612.966	87,7	+ 1.406	- 37	+ 1.443
Gorizia	272.469	25.398	9,3	247.071	90,7	46.704	13.249	28,4	33.455	71,6	(g)-225.765	- 12.149	- 213.616
Udine	716.589	126.696	17,7	589.893	82,3	716.420	126.696	17,7	589.724	82,3	- 169	—	- 169
FRIULI-VENEZIA GIULIA	989.058	152.094	15,4	836.964	84,6	763.124	139.945	18,3	623.179	81,7	- 225.934	- 12.149	- 213.785
Genova	182.275	12.934	7,1	169.341	92,9	182.181	12.934	7,1	169.247	92,9	- 94	—	- 94
Imperia	118.265	4.848	4,1	113.417	95,9	115.845	4.933	4,3	110.912	95,7	(h)-2.420	+ 85	- 2.505
La Spezia	88.473	6.114	6,9	82.359	93,1	88.473	6.114	6,9	82.359	93,1	—	—	—
Savona	154.768	5.456	3,5	149.312	96,5	154.625	5.456	3,5	149.169	96,5	- 143	—	- 143
LIGURIA	543.781	29.352	5,4	514.429	94,6	541.124	29.437	5,4	511.687	94,6	- 2.657	+ 85	- 2.742
Bologna	370.233	23.977	6,5	346.256	93,5	370.233	23.977	6,5	346.256	93,5	—	—	—
Ferrara	262.918	60.793	23,1	202.125	76,9	263.029	55.661	21,2	207.368	78,8	(i) + 111	- 5.132	+ 5.243
Forlì	291.008	17.069	5,9	273.939	94,1	291.001	17.069	5,9	273.932	94,1	- 7	—	- 7
Modena	268.985	20.603	7,7	248.382	92,3	268.985	20.603	7,7	248.382	92,3	—	—	—
Parma	345.156	25.057	7,3	320.099	92,7	344.974	25.057	7,3	319.917	92,7	- 182	—	- 182
Piacenza	258.409	19.960	7,7	238.449	92,3	258.948	19.960	7,7	238.988	92,3	(l) + 539	—	+ 539
Ravenna	186.110	14.150	7,6	171.960	92,4	186.151	14.150	7,6	172.001	92,4	+ 41	—	+ 41
Reggio nell'Emilia	229.134	15.271	6,7	213.863	93,3	229.134	15.271	6,7	213.863	93,3	—	—	—
EMILIA-ROMAGNA	2.211.953	196.880	8,9	2.015.073	91,1	2.212.455	191.748	8,7	2.020.707	91,3	+ 502	- 5.132	+ 5.634
Arezzo	323.111	14.121	4,4	308.990	95,6	323.182	14.121	4,4	309.061	95,6	+ 71	—	+ 71
Firenze	387.981	17.575	4,5	370.406	95,5	388.007	17.575	4,5	370.432	95,5	+ 26	—	+ 26
Grosseto	450.059	17.234	3,8	432.825	96,2	449.575	17.234	3,8	432.341	96,2	- 484	—	- 484
Livorno	121.994	7.185	5,9	114.809	94,1	121.994	7.185	5,9	114.809	94,1	—	—	—
Lucca	177.204	14.133	8,0	163.071	92,0	177.151	14.133	8,0	163.018	92,0	- 53	—	- 53
Massa-Carrara	115.599	8.918	7,7	106.681	92,3	115.599	8.918	7,7	106.681	92,3	—	—	—
Pisa	245.125	12.270	5,0	232.855	95,0	244.801	12.270	5,0	232.531	95,0	- 324	—	- 324
Pistoia	96.441	4.590	4,8	91.851	95,2	96.261	4.590	4,8	91.671	95,2	- 180	—	- 180
Siena	382.211	13.179	3,4	369.032	96,6	382.122	13.179	3,4	368.943	96,6	- 89	—	- 89
TOSCANA	2.299.725	109.205	4,7	2.190.520	95,3	2.298.692	109.205	4,8	2.189.487	95,2	- 1.033	—	- 1.033

(a) Di cui ha 52.154 per rettifica confini del territorio nazionale ed ha 1.121 per variazione territoriale interprovinciale. — (b) Rettifica confini del territorio nazionale. — (c) Risultanti da una diminuzione di ha 348 per rettifica confini del territorio nazionale e da un aumento di ha 4 per arrotondamenti. — (d) Di cui ha 110 per variazione territoriale interprovinciale. — (e) Variazione territoriale interprovinciale. — (f) Di cui ha 124 per ritiro acque del mare. — (g) Di cui ha 225.602 per rettifica confini del territorio nazionale. — (h) Di cui ha 3.882 per rettifica confini del territorio nazionale ed ha 1.121 per variazione territoriale interprovinciale. — (i) Risultanti da un aumento di ha 120 per ritiro acque del mare e da una diminuzione di ha 9 per corrosione acque del mare. — (l) Di cui ha 110 per variazione territoriale interprovinciale.

Segue: TAV. 3 — Superficie territoriale, improduttiva e produttiva (agraria e forestale)

30 giugno 1946 e 1950

Ettari

PROVINCIE — REGIONI	1946				1950				VARIAZIONI TRA IL 1946 E IL 1950				
	TERRITO- RIALE	IMPRODUTTIVA		PRODUTTIVA		TERRITO- RIALE	IMPRODUTTIVA		PRODUTTIVA		TERRITO- RIALE	IMPRO- DUTTIVA	PRO- DUTTIVA
		Dati assoluti	% sulla territor.	Dati assoluti	% sulla territor.		Dati assoluti	% sulla territor.	Dati assoluti	% sulla territor.			
Perugia	633.086	30.895	4,9	602.191	95,1	633.245	30.895	4,9	602.350	95,1	+ 159	—	+ 159
Terni	213.970	7.715	3,6	206.255	96,4	213.970	7.715	3,6	206.255	96,4	—	—	—
UMBRIA	847.056	38.610	4,6	808.446	95,4	847.215	38.610	4,6	808.605	95,4	+ 159	—	+ 159
Ancona	193.790	11.239	5,8	182.551	94,2	193.776	11.241	5,8	182.535	94,2	(a)	+ 2	- 16
Ascoli Piceno	208.919	11.986	5,7	196.933	94,3	208.663	11.986	5,7	196.677	94,3	- 256	—	- 256
Macerata	277.429	10.148	3,7	267.281	96,3	277.433	10.150	3,7	267.283	96,3	(b)	+ 4	+ 2
Pesaro e Urbino	289.322	14.165	4,9	275.157	95,1	289.322	14.169	4,9	275.153	95,1	—	+ 4	- 4
MARCHE	969.460	47.538	4,9	921.922	95,1	969.194	47.546	4,9	921.648	95,1	- 266	+ 8	- 274
Frosinone	323.945	10.704	3,3	313.241	96,7	323.945	10.704	3,3	313.241	96,7	—	—	—
Latina	224.914	8.811	3,9	216.103	96,1	224.885	8.812	3,9	216.073	96,1	- 29	+ 1	- 30
Rieti	275.210	9.197	3,3	266.013	96,7	275.210	9.197	3,3	266.013	96,7	—	—	—
Roma	533.677	31.353	5,9	502.324	94,1	533.743	31.424	5,9	502.319	94,1	(c)	+ 66	+ 71
Viterbo	360.226	20.188	5,6	340.038	94,4	360.226	20.188	5,6	340.038	94,4	—	—	—
LAZIO	1.717.972	80.253	4,7	1.637.719	95,3	1.718.009	80.325	4,7	1.637.684	95,3	+ 37	+ 72	- 35
Campobasso	444.907	17.173	3,9	427.734	96,1	444.632	17.173	3,9	427.459	96,1	- 275	—	- 275
Chieti	258.160	10.123	3,9	248.037	96,1	258.331	10.123	3,9	248.208	96,1	+ 171	—	+ 171
L'Aquila	503.196	14.235	2,8	488.961	97,2	502.752	14.235	2,8	488.517	97,2	- 444	—	- 444
Pescara	122.482	5.826	4,8	116.656	95,2	122.482	5.826	4,8	116.656	95,2	—	—	—
Teramo	194.856	9.842	5,1	185.014	94,9	194.856	9.842	5,1	185.014	94,9	—	—	—
ABRUZZI E MOLISE	1.523.601	57.199	3,8	1.466.402	96,3	1.523.053	57.199	3,8	1.465.854	96,3	- 548	—	- 548
Avellino	280.149	11.848	4,2	268.301	95,8	280.149	11.845	4,2	268.304	95,8	—	—	- 3
Benevento	206.076	9.203	4,5	196.873	95,5	206.076	9.204	4,5	196.872	95,5	—	+ 1	- 1
Caserta	263.900	11.775	4,5	252.125	95,5	263.900	11.823	4,5	252.077	95,5	—	+ 48	+ 48
Napoli	117.113	12.675	10,8	104.438	89,2	117.113	12.670	10,8	104.443	89,2	—	- 5	- 5
Salerno	492.243	23.875	4,9	468.368	95,1	492.243	23.875	4,9	468.368	95,1	—	—	—
CAMPANIA	1.359.481	69.376	5,1	1.290.105	94,9	1.359.481	69.417	5,1	1.290.064	94,9	—	+ 41	- 41
Bari	512.889	13.442	2,6	499.447	97,4	512.972	13.455	2,6	499.517	97,4	+ 83	+ 13	+ 70
Brindisi	183.757	5.562	3,0	178.195	97,0	183.757	5.562	3,0	178.195	97,0	—	—	—
Foggia	718.403	33.221	4,6	685.182	95,4	718.400	33.221	4,6	685.179	95,4	(d)	- 3	- 3
Latte	275.941	9.518	3,4	266.423	96,6	275.941	9.521	3,5	266.420	96,5	—	+ 3	- 3
Taranto	243.621	8.920	3,7	234.701	96,3	243.621	8.920	3,7	234.701	96,3	—	—	—
PUGLIA	1.934.611	70.663	3,7	1.863.948	96,3	1.934.691	70.679	3,7	1.864.012	96,3	+ 80	+ 16	+ 64
Matera	344.184	18.576	5,4	325.608	94,6	344.184	18.576	5,4	325.608	94,6	—	—	—
Potenza	654.549	30.831	4,7	623.718	95,3	654.549	30.825	4,7	623.724	95,3	—	- 6	+ 6
BASILICATA	998.733	49.407	4,9	949.326	95,1	998.733	49.401	4,9	949.332	95,1	—	- 6	+ 6
Catanzaro	523.199	16.554	3,2	506.645	96,8	523.621	16.554	3,2	507.067	96,8	+ 422	—	+ 422
Cosenza	667.311	28.378	4,3	638.933	95,7	668.034	28.378	4,3	639.656	95,8	+ 723	—	+ 723
Reggio di Calabria	319.432	13.459	4,2	305.973	95,8	319.425	13.459	4,2	305.966	95,8	- 7	—	- 7
CALABRIA	1.509.942	58.391	3,9	1.451.551	96,1	1.511.080	58.391	3,9	1.452.689	96,1	+ 1.138	—	+ 1.138
Agrigento	304.120	10.282	3,4	293.838	96,6	304.120	10.282	3,4	293.838	96,6	—	—	—
Caltanissetta	210.442	6.714	3,2	203.728	96,8	210.442	6.714	3,2	203.728	96,8	—	—	—
Catania	355.215	36.679	10,3	318.536	89,7	355.219	36.679	10,3	318.540	89,7	+ 4	—	+ 4
Enna	256.213	9.970	3,9	246.243	96,1	256.213	9.970	3,9	246.243	96,1	—	—	—
Messina	324.750	21.396	6,6	303.354	93,4	324.748	21.396	6,6	303.352	93,4	- 2	—	- 2
Palermo	497.682	21.103	4,2	476.579	95,8	497.693	21.103	4,2	476.590	95,8	+ 11	—	+ 11
Ragusa	152.309	5.625	3,7	146.684	96,3	152.309	5.625	3,7	146.684	96,3	—	—	—
Siracusa	219.947	8.844	4,0	211.103	96,0	219.947	8.844	4,0	211.103	96,0	—	—	—
Trapani	250.008	10.896	4,4	239.112	95,6	250.008	10.896	4,4	239.112	95,6	—	—	—
SICILIA	2.570.686	131.509	5,1	2.439.177	94,9	2.570.699	131.509	5,1	2.439.190	94,9	+ 13	—	+ 13
Cagliari	929.794	45.660	4,9	884.134	95,1	929.741	45.662	4,9	884.079	95,1	- 53	+ 2	- 55
Nuoro	727.217	21.843	3,0	705.374	97,0	727.215	21.843	3,0	705.372	97,0	- 2	—	- 2
Sassari	751.944	19.750	2,6	732.194	97,4	751.944	19.750	2,6	732.194	97,4	—	—	—
SARDEGNA	2.408.955	87.253	3,6	2.321.702	96,4	2.408.900	87.255	3,6	2.321.645	96,4	- 55	+ 2	- 57
ITALIA	30.398.392	2.371.506	7,8	28.026.888	92,2	30.103.088	2.341.620	7,8	27.761.468	92,2	- 295.304	- 29.886	- 265.418

(a) Corrosione acque del mare. — (b) Ritiro acque del mare. — (c) Di cui ha 1 per ritiro acque del mare. — (d) Risultanti da una diminuzione di ha 4 per corrosione acque del mare e da un aumento di ha 1 per ritiro acque del mare.

Tav. 4 — Superficie territoriale, improduttiva e produttiva (agraria e forestale) secondo la regione agraria

30 giugno 1950

Ettari

PROVINCIE — REGIONI	SUPERFICIE TERRITORIALE				SUPERFICIE IMPRODUTTIVA				SUPERFICIE PRODUTTIVA			
	MON- TAGNA	COLLINA	PIANURA	COMPLESSO	MON- TAGNA	COLLINA	PIANURA	TOTALE	MON- TAGNA	COLLINA	PIANURA	TOTALE
Alessandria	40.475	193.736	122.331	356.542	3.457	13.062	9.945	26.464	37.018	180.674	112.386	330.078
Asti	—	147.187	3.888	151.075	—	7.691	219	7.910	—	139.496	3.669	143.165
Cuneo	345.586	204.438	140.189	690.213	37.504	10.942	8.787	57.233	308.082	193.496	131.402	632.980
Novara	245.521	46.657	69.117	361.295	94.147	2.747	4.392	101.286	151.374	43.910	64.725	260.009
Torino	320.436	168.775	193.656	682.867	47.292	10.743	15.779	73.814	273.144	158.032	177.877	609.053
Vercelli	110.149	74.063	115.401	299.613	16.239	5.040	7.342	28.621	93.910	69.023	108.059	270.992
PIEMONTE	1.062.167	834.856	644.582	2.541.605	198.639	50.225	46.464	295.328	863.528	784.631	598.118	2.246.277
VALLE D'AOSTA	326.226	—	—	326.226	107.505	—	—	107.505	218.721	—	—	218.721
Bergamo	169.853	39.895	66.144	275.892	24.864	3.459	5.272	33.595	144.989	36.436	60.872	242.297
Brescia	253.293	93.916	127.702	474.911	51.443	15.794	7.233	74.470	201.850	78.122	120.469	400.441
Como	132.931	62.723	11.033	206.687	30.206	7.635	819	38.660	102.725	55.088	10.214	168.027
Cremona	—	—	175.569	175.569	—	—	15.096	15.096	—	—	160.473	160.473
Mantova	—	18.383	215.558	233.941	—	918	17.935	18.853	—	17.465	197.623	215.088
Milano	—	8.402	267.298	275.700	—	806	30.456	31.262	—	7.596	236.842	244.438
Pavia	30.739	48.217	217.514	296.470	1.889	2.745	18.275	22.909	28.850	45.472	199.239	273.561
Sondrio	321.023	—	—	321.023	105.362	—	—	105.362	215.661	—	—	215.661
Varese	38.957	54.514	26.398	119.869	6.797	10.588	3.445	20.830	32.160	43.926	22.953	99.039
LOMBARDIA	946.796	326.050	1.107.216	2.380.062	220.561	41.945	98.531	361.037	726.235	284.105	1.008.685	2.019.025
Bolzano	565.599	106.893	67.553	740.045	97.758	8.652	3.641	110.051	467.841	98.241	63.912	629.994
Trento	620.166	—	—	620.166	81.464	—	—	81.464	538.702	—	—	538.702
TRENT.-A. ADIGE	1.185.765	106.893	67.553	1.360.211	179.222	8.652	3.641	191.515	1.006.543	98.241	63.912	1.168.696
Belluno	368.585	—	—	368.585	58.053	—	—	58.053	310.532	—	—	310.532
Padova	—	25.091	189.066	214.157	—	1.232	14.751	15.983	—	23.859	174.315	198.174
Rovigo	—	—	180.412	180.412	—	—	24.789	24.789	—	—	155.623	155.623
Treviso	—	102.616	145.046	247.662	—	8.679	9.475	18.154	—	93.937	135.571	229.508
Venezia	—	—	245.846	245.846	—	—	57.913	57.913	—	—	187.933	187.933
Verona	58.143	92.164	159.345	309.652	6.718	17.177	11.012	34.907	51.425	74.987	148.333	274.745
Vicenza	112.300	81.284	78.636	272.220	6.210	4.540	5.019	15.769	106.090	76.744	73.617	256.451
VENETO	539.028	301.155	998.351	1.838.534	70.981	31.628	122.959	225.568	468.047	269.527	875.392	1.612.966
Gorizia	—	12.159	34.545	46.704	—	1.397	11.852	13.249	—	10.762	22.693	33.455
Udine	336.006	135.990	244.424	716.420	81.373	12.854	32.469	126.696	254.633	123.136	211.955	589.724
FRIULI-VENEZIA G.	336.006	148.149	278.969	763.124	81.373	14.251	44.321	139.945	254.633	133.898	234.648	623.179
Genova	182.181	—	—	182.181	12.934	—	—	12.934	169.247	—	—	169.247
Imperia	115.845	—	—	115.845	4.933	—	—	4.933	110.912	—	—	110.912
La Spezia	48.380	40.093	—	88.473	2.984	3.130	—	6.114	45.396	36.963	—	82.359
Savona	154.625	—	—	154.625	5.456	—	—	5.456	149.169	—	—	149.169
LIGURIA	501.031	40.093	—	541.124	26.307	3.130	—	29.437	474.724	36.963	—	511.687
Bologna	127.752	113.504	128.977	370.233	6.579	9.930	7.468	23.977	121.173	103.574	121.509	346.256
Ferrara	—	—	263.029	263.029	—	—	55.661	55.661	—	—	207.368	207.368
Forlì	105.078	90.079	95.844	291.001	3.624	5.606	7.839	17.069	101.454	84.473	88.005	273.932
Modena	117.062	24.099	127.824	268.985	9.077	2.990	8.536	20.603	107.985	21.109	119.288	248.382
Parma	182.689	80.741	81.544	344.974	9.241	8.049	7.767	25.057	173.448	72.692	73.777	319.917
Piacenza	93.200	95.031	70.717	258.948	5.329	6.708	7.923	19.960	87.871	88.323	62.794	238.988
Ravenna	—	32.327	153.824	186.151	—	1.801	12.349	14.150	—	30.526	141.475	172.001
Reggio nell'Emilia	85.935	41.535	101.664	229.134	5.066	2.891	7.314	15.271	80.869	38.644	94.350	213.863
EMILIA-ROMAGNA	711.716	477.316	1.023.423	2.212.455	38.916	37.975	114.857	191.748	672.800	439.341	908.566	2.020.707
Arezzo	124.861	198.321	—	323.182	5.995	8.126	—	14.121	118.866	190.195	—	309.061
Firenze	77.008	279.387	31.612	388.007	2.488	13.341	1.746	17.575	74.520	266.046	—	370.432
Grosseto	142.618	192.738	114.219	449.575	4.023	6.599	6.612	17.234	138.595	186.139	107.607	432.341
Livorno	26.291	95.703	—	121.994	1.614	5.571	—	7.185	24.677	90.132	—	114.809
Lucca	113.258	40.430	23.463	177.151	9.093	2.454	2.586	14.133	104.165	37.976	20.877	163.018
Massa-Carrara	115.599	—	—	115.599	8.918	—	—	8.918	106.681	—	—	106.681
Pisa	—	188.982	55.819	244.801	—	7.403	4.867	12.270	—	181.579	50.952	232.531
Pistoia	56.857	26.124	13.280	96.261	2.734	1.333	523	4.590	54.123	24.791	12.757	91.671
Siena	48.078	334.044	—	382.122	2.116	11.063	—	13.179	45.962	322.981	—	368.943
TOSCANA	704.570	1.355.729	238.393	2.298.692	36.981	55.890	16.334	109.205	667.589	1.299.839	222.059	2.189.487

Segue: Tav. 4 — Superficie territoriale, improduttiva e produttiva (agraria e forestale) secondo la regione agraria

30 giugno 1950

Ettari

PROVINCIE REGIONI	SUPERFICIE TERRITORIALE				SUPERFICIE IMPRODUTTIVA				SUPERFICIE PRODUTTIVA			
	MON- TAGNA	COLLI- NA	PIANURA	COMPLESSO	MON- TAGNA	COLLI- NA	PIANURA	TOTALE	MON- TAGNA	COLLI- NA	PIANURA	TOTALE
Perugia	396.819	236.426	—	633.245	10.146	20.749	—	30.895	386.673	215.677	—	602.350
Terni	51.475	162.495	—	213.970	2.168	5.547	—	7.715	49.307	156.948	—	206.255
UMBRIA	448.294	398.921	—	847.215	12.314	26.296	—	38.610	435.980	372.625	—	808.605
Ancona	66.933	126.843	—	193.776	3.442	7.799	—	11.241	63.491	119.044	—	182.535
Ascoli Piceno	89.852	118.811	—	208.663	4.644	7.342	—	11.986	85.208	111.469	—	196.677
Macerata	175.977	101.456	—	277.433	4.624	5.526	—	10.150	171.353	95.930	—	267.283
Pesaro e Urbino	165.062	124.260	—	289.322	7.426	6.743	—	14.169	157.636	117.517	—	275.153
MARCHE	497.824	471.370	—	969.194	20.136	27.410	—	47.546	477.688	443.960	—	921.648
Frosinone	159.837	136.731	27.377	323.945	4.428	5.144	1.132	10.704	155.409	131.587	26.245	313.241
Latina	29.040	33.699	162.146	224.885	672	961	7.179	8.812	28.368	32.738	154.967	216.073
Rieti	241.802	33.408	—	275.210	8.100	1.097	—	9.197	233.702	32.311	—	266.013
Roma	97.640	408.790	27.313	533.743	2.271	28.420	733	31.424	95.369	380.370	26.580	502.319
Viterbo	—	313.470	46.756	360.226	—	19.195	993	20.188	—	294.275	45.763	340.038
LAZIO	528.318	926.098	263.592	1.718.009	15.471	54.817	10.037	80.325	512.848	871.281	253.555	1.637.684
Campobasso	352.808	91.824	—	444.632	14.204	2.969	—	17.173	338.604	88.855	—	427.459
Chieti	68.837	189.494	—	258.331	2.064	8.059	—	10.123	66.773	181.435	—	248.208
L'Aquila	502.752	—	—	502.752	14.235	—	—	14.235	488.517	—	—	488.517
Pescara	43.560	78.922	—	122.482	1.339	4.487	—	5.826	42.221	74.435	—	116.656
Teramo	87.191	107.665	—	194.856	3.575	6.267	—	9.842	83.616	101.398	—	185.014
ABRUZZI E MOLISE	1.055.148	467.905	—	1.523.053	35.417	21.782	—	57.199	1.019.731	446.123	—	1.465.854
Avellino	172.003	108.146	—	280.149	7.538	4.307	—	11.845	164.465	103.839	—	268.304
Benevento	116.993	89.083	—	206.076	4.776	4.428	—	9.204	112.217	84.655	—	196.872
Caserta	18.771	87.081	158.048	263.900	752	3.096	7.975	11.823	18.019	83.985	150.073	252.077
Napoli	17.367	49.248	50.498	117.113	1.470	7.679	3.521	12.670	15.897	41.569	46.977	104.443
Salerno	286.804	72.832	132.607	492.243	13.191	4.038	6.646	23.875	273.613	68.794	125.961	468.368
CAMPANIA	611.938	406.390	341.153	1.359.481	27.727	23.548	18.142	69.417	584.211	382.842	323.011	1.290.064
Bari	—	417.772	95.200	512.972	—	9.316	4.139	13.455	—	408.456	91.061	499.517
Brindisi	—	121.661	62.096	183.757	—	3.454	2.108	5.562	—	118.207	59.988	178.195
Foggia	15.987	367.739	334.674	718.400	511	16.401	16.309	33.221	15.476	351.338	318.365	685.179
Lecce	—	195.368	80.573	275.941	—	6.912	2.609	9.521	—	188.456	77.964	266.420
Taranto	—	198.119	45.502	243.621	—	5.060	3.860	8.920	—	193.059	41.642	234.701
PUGLIA	15.987	1.300.659	618.045	1.934.691	511	41.143	29.025	70.679	15.476	1.259.516	589.020	1.864.012
Matera	186.450	77.846	79.888	344.184	11.665	3.024	3.887	18.576	174.785	74.822	76.001	325.608
Potenza	517.035	137.514	—	654.549	26.721	4.104	—	30.825	490.314	133.410	—	623.724
BASILICATA	703.485	215.360	79.888	998.733	38.386	7.128	3.887	49.401	665.099	208.232	76.001	949.332
Catanzaro	71.350	452.271	—	523.621	1.533	15.021	—	16.554	69.817	437.250	—	507.067
Cosenza	161.957	506.077	—	668.034	5.140	23.238	—	28.378	156.817	482.839	—	639.656
Reggio di Calabria	83.632	235.793	—	319.425	2.336	11.123	—	13.459	81.296	224.670	—	305.966
CALABRIA	316.939	1.194.141	—	1.511.080	9.009	49.382	—	58.391	307.930	1.144.759	—	1.452.689
Aggrigento	40.376	193.451	70.293	304.120	1.311	6.411	2.560	10.282	39.065	187.040	67.733	293.838
Caltanissetta	—	182.712	27.730	210.442	—	5.635	1.079	6.714	—	177.077	26.651	203.728
Catania	17.635	337.584	—	355.219	6.514	30.165	—	36.679	11.121	307.419	—	318.540
Enna	—	256.213	—	256.213	—	9.970	—	9.970	—	246.243	—	246.243
Messina	324.748	—	—	324.748	21.396	—	—	21.396	303.352	—	—	303.352
Palermo	296.097	170.406	31.190	497.693	12.131	6.383	2.589	21.103	283.966	164.023	28.601	476.590
Ragusa	9.972	94.905	47.432	152.309	276	3.758	1.591	5.625	9.696	91.147	45.841	146.684
Siracusa	23.949	122.165	73.833	219.947	860	4.265	3.719	8.844	23.089	117.900	70.114	211.103
Trapani	51.243	78.534	120.231	250.008	2.372	2.713	5.811	10.896	48.871	75.821	114.420	239.112
SICILIA	764.020	1.435.970	370.709	2.570.699	44.860	69.300	17.349	131.509	719.160	1.366.670	353.360	2.439.190
Cagliari	159.961	381.191	388.589	929.741	4.397	14.915	26.350	45.662	155.564	366.276	362.239	884.079
Nuoro	204.896	475.933	46.386	727.215	8.000	12.728	1.115	21.843	196.896	463.205	45.271	705.372
Sassari	—	751.944	—	751.944	—	19.750	—	19.750	—	732.194	—	732.194
SARDEGNA	364.857	1.609.068	434.975	2.408.900	12.397	47.393	27.465	87.255	352.460	1.561.675	407.510	2.321.645
ITALIA	11.620.116	12.016.123	6.466.849	30.103.088	1.176.713	611.895	553.012	2.341.620	10.443.403	11.404.228	5.913.837	27.761.468

Tav. 5 — Superficie produttiva (agraria e forestale) per qualità di coltura
30 giugno 1950

PROVINCIE — REGIONI	SUPERFICIE PRODUTTIVA — Ettari							% DELLA SUPERFICIE PRODUTTIVA OCCUPATA DA					
	SEMINATIVI	PRATI E PRATI - PASCOLI PERMA- NENTI	PASCOLI PERMA- NENTI	COLTURE LEGNOSE SPECIALIZ- ZATE	BOSCHI	INCULTI PRODUTTIVI	COMPLESSO	SEMINATIVI	PRATI E PRATI - PASCOLI PERMANENTI	PASCOLI PERMANENTI	COLTURE LEGNOSE SPECIALIZZATE	BOSCHI	INCULTI PRODUTTIVI
Alessandria	174.204	18.200	11.185	60.025	44.455	22.009	330.078	52,8	5,5	3,4	18,2	13,4	6,7
Asti	61.160	17.570	780	47.970	15.266	419	143.165	42,7	12,3	0,5	33,5	10,7	0,3
Cuneo	211.333	80.665	91.111	33.927	161.862	54.082	632.980	33,4	12,7	14,4	5,4	25,6	8,5
Novara	70.164	31.684	14.273	10.177	92.694	41.017	260.009	27,0	12,2	5,5	3,9	35,6	15,8
Torino	161.902	118.056	131.222	19.334	142.294	36.245	609.053	26,6	19,4	21,5	3,2	23,4	5,9
Vercelli	120.169	30.374	30.142	6.759	62.571	20.977	270.992	44,3	11,2	11,1	2,5	23,1	7,8
PIEMONTE	798.932	296.549	278.713	178.192	519.142	174.749	2.246.277	35,6	13,2	12,4	7,9	23,1	7,8
VALLE D'AOSTA	8.732	18.760	79.427	1.688	66.250	43.864	218.721	4,0	8,6	36,3	0,8	30,3	20,0
Bergamo	78.324	25.719	30.235	6.744	68.830	32.445	242.297	32,3	10,6	12,5	2,8	28,4	13,4
Brescia	155.516	41.049	49.910	11.453	122.085	20.428	400.441	38,8	10,2	12,5	2,9	30,5	5,1
Como	37.974	31.063	17.696	480	71.564	9.250	168.027	22,6	18,5	10,5	0,3	42,6	5,5
Cremona	142.733	9.169	1.040	1.381	5.892	258	160.473	88,9	5,7	0,6	0,9	3,7	0,2
Mantova	191.350	8.449	896	7.297	3.756	3.340	215.088	89,0	3,9	0,4	3,4	1,7	1,6
Milano	198.441	29.680	12	1.007	6.664	8.634	244.438	81,2	12,2	..	0,4	2,7	3,5
Pavia	200.993	12.884	3.122	17.538	31.174	7.850	273.561	73,5	4,7	1,1	6,4	11,4	2,9
Sondrio	5.183	20.045	74.374	4.138	88.713	23.208	215.661	2,4	9,3	34,5	1,9	41,1	10,8
Varese	31.318	14.244	1.887	1.581	47.649	2.360	99.039	31,6	14,4	1,9	1,6	48,1	2,4
LOMBARDIA	1.041.832	192.302	179.172	51.619	446.327	107.773	2.019.025	51,6	9,5	8,9	2,6	22,1	5,3
Bolzano	35.566	75.955	185.583	14.812	296.984	21.094	629.994	5,6	12,1	29,5	2,4	47,1	3,3
Trento	41.993	62.094	114.045	9.514	298.350	12.700	538.702	7,8	11,5	21,2	1,8	55,4	2,3
TRENTINO-ALTO ADIGE	77.559	138.049	299.628	24.326	595.334	33.800	1.168.696	6,6	11,8	25,6	2,1	51,0	2,9
Belluno	19.449	73.546	19.750	810	123.063	73.914	310.532	6,3	23,7	6,4	0,2	39,6	23,8
Padova	176.066	7.836	920	7.578	4.850	924	198.174	88,8	4,0	0,5	3,8	2,4	0,5
Rovigo	133.879	5.330	1.977	2.800	2.018	9.619	155.623	86,0	3,4	1,3	1,8	1,3	6,2
Treviso	161.430	24.003	10.840	11.430	15.312	6.493	229.508	70,3	10,5	4,7	5,0	6,7	2,8
Venezia	157.078	1.900	—	10.386	1.242	17.327	187.933	83,6	1,0	—	5,5	0,7	9,2
Verona	191.337	14.630	14.630	18.992	28.699	6.457	274.745	69,7	5,3	5,3	6,9	10,4	2,4
Vicenza	121.751	29.350	25.000	6.821	56.353	17.176	256.451	47,5	11,4	9,7	2,7	22,0	6,7
VENETO	960.990	156.595	73.117	58.817	231.537	131.910	1.612.966	59,6	9,7	4,5	3,6	14,4	8,2
Gorizia	19.005	3.124	2.997	1.875	3.523	2.931	33.455	56,8	9,3	9,0	5,6	10,5	8,8
Udine	205.255	170.596	46.163	5.462	135.532	26.716	589.724	34,8	28,9	7,8	0,9	23,0	4,6
FRIULI-VENEZIA GIULIA	224.260	173.720	49.160	7.337	139.055	29.647	623.179	36,0	27,9	7,9	1,2	22,3	4,7
Genova	28.690	17.716	17.941	11.615	85.983	7.302	169.247	16,9	10,5	10,6	6,9	50,8	4,3
Imperia	9.027	5.208	19.990	24.134	46.035	6.518	110.912	8,1	4,7	18,0	21,8	41,5	5,9
La Spezia	16.823	4.704	4.440	5.617	43.670	7.105	82.359	20,4	5,7	5,4	6,8	53,0	8,7
Savona	16.581	10.032	653	14.079	100.384	7.440	149.169	11,1	6,7	0,4	9,5	67,3	5,0
LIGURIA	71.121	37.660	43.024	55.445	276.072	28.365	511.687	13,9	7,4	8,4	10,8	54,0	5,5
Bologna	239.274	9.660	14.050	9.192	60.906	13.174	346.256	69,1	2,8	4,1	2,6	17,6	3,8
Ferrara	186.601	3.210	435	12.581	2.800	1.741	207.368	90,0	1,5	0,2	6,1	1,4	0,8
Forlì	194.089	2.615	20.575	6.841	46.032	3.780	273.932	70,9	0,9	7,5	2,5	16,8	1,4
Modena	188.056	4.563	6.181	4.427	41.489	3.666	248.382	75,7	1,8	2,5	1,8	16,7	1,5
Parma	169.647	19.606	12.830	1.836	92.589	23.409	319.917	53,0	6,1	4,0	0,6	29,0	7,3
Piacenza	152.958	5.100	4.206	5.644	50.740	20.340	238.988	64,0	2,1	1,8	2,4	21,2	8,5
Ravenna	142.911	2.096	4.157	8.185	8.679	5.973	172.001	83,1	1,2	2,4	4,8	5,0	3,5
Reggio nell'Emilia	137.860	13.137	19.347	865	36.790	5.864	213.863	64,5	6,1	9,0	0,4	17,2	2,8
EMILIA-ROMAGNA	1.411.396	59.987	81.781	49.571	340.025	77.947	2.020.707	69,8	3,0	4,0	2,5	16,8	3,9
Arezzo	145.100	1.925	15.134	13.130	103.554	30.218	309.061	46,9	0,6	4,9	4,3	33,5	9,8
Firenze	190.507	6.936	12.900	5.917	134.018	20.154	370.432	51,4	1,9	3,5	1,6	36,2	5,4
Grosseto	230.899	842	24.433	14.411	153.029	8.727	432.341	53,4	0,2	5,7	3,3	35,4	2,0
Livorno	49.610	4.592	2.073	10.313	35.687	12.534	114.809	43,2	4,0	1,8	9,0	31,1	10,9
Lucca	38.408	7.749	10.845	10.530	85.832	9.654	163.018	23,6	4,7	6,6	6,5	52,7	5,9
Massa-Carrara	17.859	7.220	7.800	4.300	60.589	8.913	106.681	16,7	6,8	7,3	4,0	56,8	8,4
Pisa	132.734	3.385	604	12.120	73.657	10.031	232.531	57,1	1,5	0,2	5,2	31,7	4,3
Pistoia	24.183	2.699	3.345	13.097	44.908	3.439	91.671	26,4	2,9	3,6	14,3	49,0	3,8
Siena	213.846	421	20.080	1.705	126.350	6.541	368.943	58,0	0,1	5,4	0,5	34,2	1,8
TOSCANA	1.043.146	35.769	97.214	85.523	817.624	110.211	2.189.487	47,7	1,6	4,4	3,9	37,4	5,0
Perugia	331.379	3.806	97.600	8.071	138.535	22.959	602.350	55,0	0,6	16,2	1,4	23,0	3,8
Terni	101.100	7.391	18.690	5.047	71.936	2.091	206.255	49,0	3,6	9,1	2,4	34,9	1,0
UMBRIA	432.479	11.197	116.290	13.118	210.471	25.050	808.605	53,5	1,4	14,4	1,6	26,0	3,1

Segue: Tav. 5 — Superficie produttiva (agraria e forestale) per qualità di coltura
30 giugno 1950

57616-
14235
37387

PROVINCIE REGIONI	SUPERFICIE PRODUTTIVA — Ettari							% DELLA SUPERFICIE PRODUTTIVA OCCUPATA DA					
	SEMINATIVI	PRATI E PRATI - PASCOLI PERMANENTI	PASCOLI PERMANENTI	COLTURE LEGNOSE SPECIALIZ- ZATE	BOSCHI	INCOLTI PRODUTTIVI	COMPLESSO	SEMINATIVI	PRATI PRATI - PASCOLI PERMANENTI	PASCOLI PERMANENTI	COLTURE LEGNOSE SPECIALIZATE	BOSCHI	INCOLTI PRODUTTIVI
Ancona	149.981	—	13.538	4.105	13.170	1.741	182.535	82,2	—	7,4	2,2	7,2	1,0
Ascoli Piceno	139.582	1.950	30.774	2.610	17.775	3.986	196.677	71,0	1,0	15,7	1,3	9,0	2,0
Macerata	171.416	13.157	29.727	1.940	46.651	4.392	267.283	64,1	4,9	11,1	0,7	17,5	1,7
Pesaro e Urbino	182.302	3.015	27.141	2.220	53.439	7.036	275.153	66,3	1,1	9,9	0,8	19,4	2,5
MARCHE	643.281	18.122	101.180	10.875	131.035	17.155	921.648	69,8	2,0	11,0	1,2	14,2	1,8
Frosinone	137.816	4.091	50.492	25.553	72.574	22.715	313.241	44,0	1,3	16,1	8,2	23,2	7,2
Latina	135.875	3.500	12.730	26.229	26.672	11.067	216.073	62,9	1,6	5,9	12,1	12,4	5,1
Rieti	110.482	5.503	45.010	13.000	87.788	4.230	266.013	41,5	2,1	16,9	4,9	33,0	1,6
Roma	257.677	12.323	77.809	58.474	93.363	2.673	502.319	51,3	2,5	15,5	11,6	18,6	0,5
Viterbo	237.496	2.105	3.792	30.989	60.367	5.289	340.038	69,8	0,6	1,1	9,1	17,8	1,6
LAZIO	879.346	27.522	189.833	154.245	340.764	45.974	1.637.684	53,7	1,7	11,6	9,4	20,8	2,8
Campobasso	293.295	1.477	36.900	15.899	64.035	15.853	427.459	68,6	0,4	8,6	3,7	15,0	3,7
Chieti	170.811	654	13.690	25.102	21.745	16.206	248.208	68,8	0,3	5,5	10,1	8,8	6,5
L'Aquila	154.479	18.168	126.475	14.018	123.461	51.616	488.517	31,7	3,7	25,9	2,9	25,3	10,5
Pescara	78.812	120	9.078	11.363	13.236	5.189	116.656	67,6	0,1	7,8	9,7	10,4	4,4
Teramo	119.271	600	14.800	4.543	28.241	17.559	185.014	64,5	0,3	8,0	2,4	15,3	9,5
ABRUZZI E MOLISE	816.968	21.019	200.943	70.925	249.576	106.423	1.465.854	55,8	1,4	13,7	4,8	17,0	7,3
Avellino	168.295	5.200	18.000	13.800	57.619	5.390	268.304	62,7	1,9	6,7	5,2	21,5	2,0
Benevento	142.573	809	8.366	20.149	20.869	4.106	196.872	72,4	0,4	4,3	10,2	10,6	2,1
Caserta	154.492	7.962	13.454	25.216	46.316	4.637	252.077	61,3	3,2	5,3	10,0	18,4	1,8
Napoli	53.720	540	250	31.683	13.236	5.014	104.443	51,5	0,5	5,2	30,3	12,7	4,8
Salerno	159.187	5.960	95.350	49.934	134.770	23.167	468.368	34,0	1,3	20,3	10,7	28,8	4,9
CAMPANIA	678.287	20.471	135.420	140.782	272.810	42.314	1.290.064	52,6	1,6	10,5	10,9	21,1	3,3
Bari	172.071	—	73.414	237.861	15.621	550	499.517	34,5	—	14,7	47,6	3,1	0,1
Brindisi	57.695	—	5.611	113.604	1.285	—	178.195	32,4	—	3,1	63,8	0,7	—
Foggia	431.300	2.090	122.720	66.695	43.523	18.851	685.179	62,9	0,3	17,9	9,7	6,4	2,8
Lecce	96.664	—	15.500	151.361	1.437	1.458	266.420	36,3	—	5,8	56,8	0,5	0,6
Taranto	83.173	—	19.600	98.882	19.920	13.126	234.701	35,4	—	8,4	42,1	8,5	5,6
PUGLIA	840.903	2.090	236.845	668.403	81.786	33.985	1.864.012	45,1	0,1	12,7	35,9	4,4	1,8
Matera	178.445	1.612	67.659	15.428	49.490	12.974	325.608	54,8	0,5	20,8	4,7	15,2	4,0
Potenza	269.901	2.830	188.030	20.511	111.323	31.129	623.724	43,3	0,5	30,1	3,3	17,8	5,0
BASILICATA	448.346	4.442	255.689	35.939	160.813	44.103	949.332	47,2	0,5	26,9	3,8	16,9	4,7
Catanzaro	225.098	308	52.207	78.731	102.153	48.570	507.067	44,4	0,1	10,3	15,5	20,1	9,6
Cosenza	249.790	3.188	94.705	78.604	184.881	28.488	639.656	39,1	0,5	14,8	12,3	28,9	4,4
Reggio di Calabria	76.141	115	29.900	81.446	76.455	41.909	305.966	24,9	—	9,8	26,6	25,0	13,7
CALABRIA	551.029	3.611	176.812	238.781	363.489	118.967	1.452.689	37,9	0,3	12,2	16,4	25,0	8,2
Agrigento	192.578	—	26.375	71.999	873	2.013	293.838	65,5	—	9,0	24,5	0,3	0,7
Caltanissetta	162.063	—	10.950	28.315	2.180	220	303.728	79,5	—	5,4	13,9	1,1	0,1
Catania	174.076	—	22.444	81.755	22.351	17.914	218.540	54,7	—	7,0	25,7	7,0	5,6
Enna	201.042	—	26.000	12.600	3.741	2.860	246.243	81,6	—	10,6	5,1	1,5	1,2
Messina	94.264	—	75.970	79.029	35.800	18.289	303.352	31,1	—	25,0	26,1	11,8	6,0
Palermo	306.888	—	72.780	67.766	18.207	10.949	476.590	64,4	—	15,3	14,2	3,8	2,3
Ragusa	102.946	—	2.067	38.573	549	2.549	146.684	70,2	—	1,4	26,3	0,4	1,7
Siracusa	137.877	—	20.980	46.247	1.983	4.016	211.103	65,4	—	9,9	21,9	0,9	1,9
Trapani	133.984	185	19.820	73.140	1.387	10.596	239.112	56,0	0,1	8,3	30,6	0,6	4,4
SICILIA	1.505.718	185	277.386	499.424	87.071	69.406	2.439.190	61,7	—	11,4	20,5	3,6	2,8
Cagliari	325.000	924	273.212	37.445	120.330	127.168	884.079	36,8	0,1	30,9	4,2	13,6	14,4
Nuoro	116.184	2.130	411.960	18.336	87.767	68.995	705.372	16,5	0,3	58,4	2,6	12,4	9,8
Sassari	178.608	3.423	352.905	22.068	86.282	88.908	732.194	24,4	0,5	48,2	3,0	11,8	12,1
SARDEGNA	619.792	6.477	1.038.077	77.849	294.379	285.071	2.321.645	26,7	0,3	44,7	3,3	12,7	12,3
ITALIA	13.054.097	1.224.527	3.909.711	2.422.859	5.623.560	1.526.714	27.761.468	47,0	1,4	14,1	8,7	20,3	5,5

Tav. 6 — Superficie improduttiva secondo la natura o la destinazione economica

30 giugno 1950

Ettari

PROVINCIE — REGIONI	FABBRICATI	ACQUE	STRADE PUB- BLICHE	CAVE, MINIE- RE E SALINE	FERRO- VIE E TRAN- VIE (a)	STERILI	COM- PLESSO	PROVINCIE — REGIONI	FABBRICATI	ACQUE	STRADE PUB- BLICHE	CAVE, MINIE- RE E SALINE	FERRO- VIE E TRAN- VIE (a)	STERILI	COM- PLESSO
Alessandria	5.956	8.040	5.714	51	708	5.995	26.464	Perugia	6.684	16.310	6.889	64	763	185	30.895
Asti	3.181	1.281	2.887	9	368	184	7.910	Terni	2.441	2.294	2.534	23	293	130	7.715
Cuneo	6.881	9.327	7.084	409	772	32.760	57.233	UMBRIA	9.125	18.604	9.423	87	1.056	315	38.610
Novara	4.689	16.104	2.946	235	658	76.654	101.286	Ancona	3.511	2.626	3.233	6	347	1.518	11.241
Torino	11.537	9.906	7.912	903	734	42.822	73.814	Ascoli Piceno	3.048	3.082	2.589	3	236	3.028	11.986
Vercelli	4.706	5.880	3.059	68	413	14.495	28.621	Macerata	4.800	1.868	2.789	—	180	513	10.150
PIEMONTE	36.950	50.538	29.602	1.675	3.653	172.910	295.328	Pesaro e Urbino	2.623	6.288	3.615	—	301	1.342	14.169
VALLE D'AOSTA	1.611	2.359	1.041	227	138	102.129	107.505	MARCHE	13.982	13.864	12.226	9	1.064	6.401	47.546
Bergamo	3.751	7.794	3.703	—	412	17.935	33.595	Frosinone	2.063	2.831	4.804	137	380	489	10.704
Brescia	5.238	28.840	6.039	3	565	33.785	74.470	Latina	1.141	3.962	2.403	113	405	788	8.812
Como	3.642	20.432	5.607	118	337	8.524	38.660	Latina	2.343	2.879	2.926	249	123	677	9.197
Cremona	3.708	7.747	3.026	—	277	338	15.096	Roma	9.100	11.134	6.891	1.784	1.444	1.071	31.424
Mantova	4.783	9.290	3.759	—	350	671	18.853	Viterbo	1.034	14.974	3.377	4	324	475	20.188
Milano	12.517	9.632	6.964	175	928	1.046	31.262	LAZIO	15.681	35.780	20.401	2.287	2.676	3.500	80.325
Pavia	5.998	11.449	3.642	—	457	1.363	22.909	Campobasso	2.038	5.378	8.734	5	480	538	17.173
Sondrio	1.429	4.306	1.633	—	95	97.899	105.362	Chieti	2.854	2.668	3.355	5	269	972	10.123
Varese	4.012	11.671	4.026	—	587	534	20.830	L'Aquila	1.797	2.538	5.461	202	618	3.619	14.235
LOMBARDIA	45.078	111.161	38.399	296	4.008	162.095	361.037	Pescara	1.356	2.316	1.777	44	156	177	5.826
Bolzano	1.996	4.511	4.694	—	822	98.028	110.051	Teramo	1.901	3.292	2.611	7	125	1.906	9.842
Trento	2.127	7.972	5.672	8	465	65.220	81.464	ABRUZZI E MOL.	9.946	16.192	21.938	263	1.648	7.212	57.199
TRENT.-A. ADIGE	4.123	12.483	10.366	8	1.287	163.248	191.515	Avellino	1.921	3.664	5.430	—	432	398	11.845
Belluno	1.639	7.186	3.234	290	182	45.522	58.053	Benevento	1.679	3.481	3.560	7	312	165	9.204
Padova	5.859	5.784	3.615	117	384	224	15.983	Caserta	2.517	3.182	4.210	394	621	899	11.823
Rovigo	3.933	17.357	1.971	2	226	1.300	24.789	Napoli	4.498	918	2.831	15	595	3.813	12.670
Treviso	4.529	7.230	4.380	93	455	1.467	18.154	Salerno	2.676	8.497	6.946	4	605	5.147	23.875
Venezia	4.858	47.169	2.808	—	373	2.705	57.913	CAMPANIA	13.291	19.742	22.977	420	2.565	10.422	69.417
Verona	4.939	21.398	4.822	5	652	3.091	34.907	Bari	3.809	634	7.631	6	792	583	13.455
Vicenza	3.935	3.973	4.334	50	405	3.072	15.769	Brindisi	1.464	274	2.523	6	283	1.012	5.562
VENETO	29.692	110.097	25.164	557	2.677	57.381	225.568	Foggia	2.714	20.437	7.353	469	687	1.561	33.221
Gorizia	840	10.692	910	4	152	651	13.249	Lecce	2.535	83	5.001	3	364	1.535	9.521
Udine	7.423	35.832	9.938	142	1.092	72.269	126.696	Taranto	1.578	2.693	3.256	—	335	1.058	8.920
FRIULI-VEN. G.	8.263	46.524	10.848	146	1.244	72.920	139.945	PUGLIA	12.100	24.121	25.764	484	2.461	5.749	70.679
Genova	3.702	3.119	1.943	18	221	3.931	12.934	Matera	798	11.927	2.692	—	263	2.896	18.576
Imperia	993	1.619	1.592	28	118	583	4.933	Potenza	1.848	16.256	9.296	108	619	2.698	30.825
La Spezia	827	1.506	932	9	70	2.770	6.114	BASILICATA	2.646	28.183	11.988	108	882	5.594	49.401
Savona	1.207	1.307	1.647	8	188	1.099	5.456	Catanzaro	2.455	5.232	4.675	55	587	3.550	16.554
LIGURIA	6.729	7.551	6.114	63	597	8.383	29.437	Cosenza	2.520	15.717	6.431	6	730	2.974	28.378
Bologna	8.714	7.298	5.011	—	646	2.308	23.977	Reggio di Calab.	1.978	5.235	3.092	24	364	2.766	13.459
Ferrara	8.079	42.915	2.679	—	302	1.686	55.661	CALABRIA	6.953	26.184	14.198	85	1.681	9.290	58.391
Forlì	4.717	6.011	4.383	1	281	1.676	17.069	Agrianto	1.601	3.173	3.767	239	715	787	10.282
Modena	4.395	6.565	3.867	6	270	5.500	20.603	Caltanissetta	799	2.212	2.540	529	271	363	6.714
Parma	4.633	13.515	4.313	40	349	2.207	25.057	Catania	3.214	4.303	4.918	16	507	23.721	36.679
Piacenza	3.847	10.643	2.953	21	192	2.304	19.960	Enna	1.110	3.560	4.386	420	294	200	9.970
Ravenna	4.672	5.133	2.664	—	360	1.321	14.150	Messina	2.943	7.037	4.391	254	277	6.494	21.396
Reggio nell'Emilia	3.375	6.547	3.025	107	252	1.965	15.271	Palermo	2.742	4.652	8.948	24	801	3.936	21.103
EMILIA-ROMAGNA	42.432	98.627	28.895	175	2.652	18.967	191.748	Ragusa	1.333	687	2.072	58	216	1.259	5.625
Arezzo	3.294	2.716	3.628	61	444	3.978	14.121	Saracusa	1.449	3.090	2.709	533	330	733	8.844
Firenze	6.284	4.511	4.711	6	528	1.535	17.575	Trapani	2.628	1.578	3.576	1.380	384	1.350	10.896
Grosseto	2.781	9.224	3.300	254	422	1.253	17.234	SICILIA	17.819	30.292	37.307	3.453	3.795	38.843	131.509
Livorno	2.572	1.215	1.586	522	331	959	7.185	Cagliari	3.282	23.630	11.293	566	875	6.016	45.662
Lucca	2.514	3.257	1.891	12	229	6.230	14.133	Nuoro	909	7.500	6.326	2	675	21.843	
Massa-Carrara	1.033	3.235	1.600	1.514	180	1.356	8.138	Sassari	1.395	6.156	6.879	847	856	6.431	19.750
Pisa	3.507	3.816	3.502	229	396	820	12.270	SARDEGNA	5.586	37.286	24.498	1.415	2.406	16.064	87.255
Pistoia	1.434	911	1.029	—	74	1.142	4.590	ITALIA	309.059	723.166	376.065	14.440	39.612	879.278	2.341.620
Siena	3.633	4.693	3.669	84	518	582	13.179								
TOSCANA	27.052	33.578	24.916	2.682	3.122	17.855	109.205								

(a) In sede propria.

Tav. 7 — Comuni per classi di superficie territoriale
30 giugno 1950

REGIONI	CLASSI DI SUPERFICIE - Ettari											TOTALE
	FINO A 500	DA 501 A 1.000	DA 1.001 A 2.000	DA 2.001 A 4.000	DA 4.001 A 6.000	DA 6.001 A 8.000	DA 8.001 A 10.000	DA 10.001 A 15.000	DA 15.001 A 25.000	DA 25.001 A 50.000	OLTRE 50.000	
COMUNI - Numero												
Piemonte	116	266	411	238	79	26	25	13	6	—	—	1.180
Valle d'Aosta	1	7	14	25	9	7	2	6	2	—	—	73
Lombardia	268	402	464	236	53	25	11	9	4	—	—	1.472
Trentino - Alto Adige	18	28	54	73	36	26	12	22	13	3	—	285
Veneto	5	37	207	209	62	29	15	9	6	2	—	581
Friuli - Venezia Giulia	1	11	52	78	30	13	9	8	2	—	—	204
Liguria	17	39	83	61	18	8	—	4	1	—	—	231
Emilia - Romagna	1	6	18	103	83	42	25	30	21	4	1	334
Toscana	—	2	26	52	56	40	33	36	23	12	—	280
Umbria	—	—	7	22	16	14	9	6	10	6	1	91
Marche	2	19	74	74	27	20	8	16	4	1	—	245
Lazio	2	23	94	125	50	23	17	19	9	3	1	366
Abruzzi e Molise	1	19	115	176	71	27	14	10	1	1	—	435
Campania	54	97	138	154	58	17	7	11	2	—	—	538
Puglia	2	22	39	55	35	21	14	20	24	13	2	247
Basilicata	—	—	5	31	25	20	17	13	12	3	—	126
Calabria	10	28	91	152	75	19	12	12	6	1	—	406
Sicilia	11	38	57	87	41	34	25	26	35	13	2	369
Sardegna	3	7	40	80	62	34	23	40	28	6	2	325
ITALIA	512	1.051	1.989	2.031	886	445	278	310	209	68	9	7.788
%	6,6	13,5	25,5	26,1	11,4	5,7	3,5	4,0	2,7	0,9	0,1	100,0
SUPERFICIE TERRITORIALE - Ettari												
Piemonte	42.930	198.866	586.148	663.740	381.481	180.790	227.639	159.631	100.380	—	—	2.541.605
Valle d'Aosta	302	5.731	21.019	71.648	44.873	46.734	17.037	76.633	42.249	—	—	326.226
Lombardia	95.834	291.396	654.237	631.119	252.551	169.049	98.157	102.638	85.081	—	—	2.380.062
Trentino - Alto Adige	5.623	21.735	76.913	212.816	173.752	179.160	101.583	261.176	242.675	84.778	—	1.360.211
Veneto	2.153	30.542	319.374	568.445	294.260	198.709	135.058	103.038	115.863	71.092	—	1.838.534
Friuli - Venezia Giulia	352	8.104	81.444	228.214	144.456	90.337	79.861	93.124	37.232	—	—	763.124
Liguria	5.938	32.701	120.699	173.392	86.387	53.992	—	44.538	23.477	—	—	541.124
Emilia - Romagna	317	4.450	27.666	318.188	405.210	292.804	223.250	353.648	394.710	125.874	66.338	2.212.455
Toscana	—	1.453	43.759	152.111	277.751	276.392	292.174	435.837	420.868	398.347	—	2.298.692
Umbria	—	—	9.365	67.878	76.343	96.865	78.752	75.369	189.813	200.297	52.533	847.215
Marche	869	15.215	107.846	201.387	128.805	141.590	73.282	192.638	80.601	26.961	—	969.194
Lazio	503	18.423	143.360	362.173	237.728	160.763	148.396	237.522	163.968	95.836	149.337	1.718.009
Abruzzi e Molise	483	13.979	177.460	500.684	345.904	186.780	125.638	110.229	15.200	46.696	—	1.523.053
Campania	17.936	72.257	203.819	439.705	287.503	112.315	59.842	127.743	38.361	—	—	1.359.481
Puglia	681	17.753	59.097	157.236	173.005	145.558	123.586	251.407	455.357	441.456	109.555	1.934.691
Basilicata	—	—	8.231	96.028	124.347	140.888	154.729	157.267	225.342	91.901	—	998.733
Calabria	3.742	21.630	138.129	441.051	371.745	134.584	105.963	146.111	117.363	30.762	—	1.511.080
Sicilia	3.463	29.389	84.145	259.438	197.272	235.518	221.665	317.069	684.024	421.593	117.123	2.570.699
Sardegna	1.106	5.877	63.415	242.645	301.017	237.699	207.278	488.511	562.806	182.714	115.832	2.408.900
ITALIA	182.232	789.501	2.926.126	5.787.898	4.304.390	3.080.527	2.473.890	3.734.129	3.995.370	2.218.307	610.718	30.103.088
%	0,6	2,6	9,7	19,2	14,3	10,3	8,2	12,4	13,3	7,4	2,0	100,0

Tav. 8 — Comuni per classi di altimetria (*)
30 giugno 1950

REGIONI	CLASSI DI ALTIMETRIA - Metri sul livello del mare											TOTALE
	FINO A 100	DA 101 A 200	DA 201 A 300	DA 301 A 400	DA 401 A 500	DA 501 A 600	DA 601 A 700	DA 701 A 800	DA 801 A 900	DA 901 A 1.000	OLTRE 1.000	
Piemonte	14	171	316	229	129	76	83	60	35	14	53	1.180
Valle d'Aosta	—	—	—	6	3	8	8	8	3	5	32	73
Lombardia	414	296	316	143	80	55	50	32	30	25	31	1.472
Trentino-Alto Adige	2	7	29	12	24	27	29	35	26	26	68	285
Veneto	376	65	35	24	10	10	6	8	11	13	23	581
Friuli-Venezia Giulia	93	35	25	10	14	9	7	6	1	3	1	204
Liguria	83	39	19	33	22	13	4	9	4	4	1	231
Emilia-Romagna	171	53	26	14	16	12	14	11	13	2	2	334
Toscana	75	41	40	50	31	18	11	7	5	1	1	280
Umbria	1	4	21	20	25	14	2	1	1	2	—	91
Marche	15	30	66	52	35	22	13	8	2	1	1	245
Lazio	26	40	59	66	53	40	21	31	15	12	3	366
Abruzzi e Molise	13	24	49	38	60	50	58	52	41	16	34	435
Campania	147	67	62	59	64	50	53	18	14	2	2	538
Puglia	120	58	19	11	14	8	10	4	3	—	—	247
Basilicata	—	1	4	10	19	21	26	19	13	10	3	126
Calabria	36	19	74	79	64	57	27	28	12	10	—	406
Sicilia	73	34	25	55	47	49	41	22	6	7	10	369
Sardegna	86	47	46	44	36	39	17	11	1	3	—	334
ITALIA	1.745	1.031	1.228	953	746	578	480	370	236	156	265	7.788
%	22,4	13,2	15,8	12,2	9,6	7,4	6,2	4,8	3,0	2,0	3,4	100,0

(*) Altimetria riferita, generalmente, alla soglia della casa comunale.

Tav. 9 — Laghi con superficie superiore a 5 chilometri quadrati

L A G H I (a)	UBICAZIONE	SUPERFICIE	PROFONDITÀ MASSIMA	PERIMETRO	QUOTA ALTIMETRICA
		km ²	m	km	m s. m.
Garda (Benaco)	Lombardia-Veneto-Trentino-Alto Adige	370,0	346	162	65
Maggiore (Verbano)	Piemonte Lombardia-Svizzera	212,2	372	170	194
Como (Lario)	Lombardia	145,9	410	170	198
Trasimeno	Umbria	128,0	6	52	259
Bolsena (Vulsinio)	Lazio	114,5	146	43	305
Iseo (Sebino)	Lombardia	65,3	251	60	186
Varano	Puglia	60,5	6	33	0
Bracciano (Sabatino)	Lazio	57,5	160	31	164
Lesina	Puglia	51,4	2	50	0
Lugano (Ceresio)	Lombardia-Svizzera	50,5	288	86	271
Orta (Cusio)	Piemonte	18,2	143	34	290
Varese	Lombardia	15,0	26	24	238
Vico (Cimino)	Lazio	12,1	50	18	507
Idro (Eridio)	Lombardia	10,9	122	24	368
Lentini	Sicilia	10,3	2	15	15
Santa Croce	Veneto	7,8	44	12	386
Massaciuccoli	Toscana	6,9	3	10	1
Albano	Lazio	6,0	170	10	293
Mezzola	Lombardia	5,9	69	14	200
Viverone o d'Azeglio	Piemonte	5,8	50	10	230
Annone o di Oggiono	Lombardia	5,7	11	15	225
Caldonazzo	Trentino - Alto Adige	5,4	49	12	449
Pusiano	Lombardia	5,3	24	11	260

(a) I nomi tra parentesi si riferiscono ad antiche denominazioni.

Tav. 10 — Principali corsi d'acqua : lunghezza, superficie del bacino e portata (*)

CORSI D'ACQUA	LUN- GHEZZA Km.	STAZIONI (a)	SUPER- FICIE DEL BACI- NO Km ²	1947 - PORTATA - M ³ /sec.							1948 - PORTATA - M ³ /sec.						
				media					Max	Min	media					Max	Min
				Inv.	Prim.	Est.	Aut.	Anno			Inv.	Prim.	Est.	Aut.	Anno		
Bacchiglione . . .	118	Montegaldella	1.384	22	46	23	18	28	225	10	33	29	26	26	27	306	15
Adige	410	Boara Pisani	11.954	105	324	314	150	226	712	83	135	245	408	216	250	1.030	110
Po	652	Meirano	4.885	43	70	31	116	69	1.170	19	91	193	58	84	103	1.640	24
		Pontelagoscuro	70.091	1.848	1.820	802	1.457	1.298	5.460	588	1.660	2.080	1.330	1.610	1.610	6.700	711
Dora Baltea . . .	160	Tavagnasco	3.313	28	85	144	84	87	1.070	23	48	119	170	126	115	1.950	34
Tanaro	276	Montecastello	7.985	38	164	28	170	111	1.760	7	195	306	75	162	174	2.200	26
Ticino	248	Sesto Calende	6.599	81	241	278	174	198	736	70	164	335	366	297	290	1.300	121
Adda	313	Fuentes	2.598	32	97	139	58	81	457	20	33	70	169	65	84	898	20
Arno	241	San Giovanni alla Vena . . .	8.186	236	165	16	36	115	258	56	28	43	83	1.810	7
Tevere	405	Roma	16.545	448	308	141	162	267	2.290	107	394	205	141	162	215	1.520	94
Pescara	145	Santa Teresa	3.125	60	52	33	38	46	142	30	60	55	40	48	50	326	36
Ofanto	134	Rocchetta Sant'Antonio	1.120	39	15	3	3	12	359	2	20	6	3	3	8	310	1
Tanagro	92	Polla	659	28	10	3	4	12	274	2	23	8	3	5	8	145	2
Sele	58	Albanella	3.235	144	60	36	54	73	1.550	28	122	62	46	56	63	500	43
Crati	89	Conca	1.332	90	37	5	10	34	289	1	45	17	2	9	16	122	1

CORSI D'ACQUA	1949 - PORTATA - M ³ /sec.							1950 - PORTATA - M ³ /sec.							PORTATA MEDIA - M ³ /sec.					
	media					Max	Min	media					Max	Min	nel periodo	Inv.	Prim.	Est.	Aut.	Anno
	Inv.	Prim.	Est.	Aut.	Anno			Inv.	Prim.	Est.	Aut.	Anno								
Bacchiglione . . .	17	16	17	21	18	250	6	23	33	18	18	24	189	11	1930-1949	28	33	24	27	28
Adige	116	116	141	201	150	590	85	115	256	300	165	211	795	85	1922-1949	133	229	372	247	246
Po	53	171	65	44	82	2.230	18	44	69	22	22	38	253	15	1927-1949	68	119	67	75	83
	911	1.290	760	843	967	7.330	248	1.000	1.410	751	851	1.020	3.260	400	1918-1949	1.280	1.670	1.350	1.600	1.470
Dora Baltea . . .	36	87	178	70	92	665	25	26	63	146	57	74	328	23	1925-1949	38	85	207	93	106
Tanaro	67	183	52	50	89	1.850	12	74	225	42	31	93	1.664	7	1923-1949	113	210	72	118	130
Ticino	97	213	244	105	171	804	78	117	275	273	183	214	826	100	1880-1949	147	292	429	351	305
Adda	27	45	71	45	47	173	13	25	65	153	62	78	259	16	1888-1949	33	60	168	90	90
Arno	82	30	12	132	75	2.270	2	123	89	12	60	71	828	3	1924-1943 1946-1949	184	134	26	83	106
Tevere	143	121	99	143	133	714	65	218	209	107	150	187	879	89	1921-1949	325	288	152	201	241
Pescara	49	51	38	48	46	381	31	47	44	33	35	39	144	28	1922-1930 1936-1942 1945-1949	64	62	42	50	54
Ofanto	56	4	..	7	5	428	..	13	11	1	2	9	317	..	1926-1942 1946-1947	24	15	2	5	12
Tanagro	3	2	1	5	3	64	..	9	10	2	6	9	167	1	1924-1949	20	12	3	7	11
Sele	51	26	8	55	38	478	7	1929-1948	126	79	36	57	75
Crati	11	12	1	17	11	393	..	26	2	8	20	17	142	..	1926-1949	34	5	13	56	27

(*) Dati forniti dal Ministero dei Lavori pubblici - Servizio idrografico.
 (a) I dati delle colonne seguenti si riferiscono al territorio a monte delle stazioni segnate.

Tav. 11 — Principali valichi alpini ed appenninici

DENOMINAZIONE	ALTITUDINE (a) m.s.m.	ARTERIA DI TRANSITO (b)	BACINI IDROGRAFICI COLLEGATI DAL VALICO
VALICHI ALPINI			
Passo di Cadibona (<i>La Bocchetta</i>)	435	S.S. 29 - Ferrovia (gall.)	Bormida (Po) - Letimbro
Col di Nava	930	S.S. 28	Tanaro (Po) - Arroschia (Centa)
Col di Tenda	1.321	S.S. 20 - Ferrovia (gall.)	Vermenagna (Po) - Roia
Passo della Maddalena	1.996	S.S. 21	Stura di Demonte (Po) - Ubaye (Rodano)
Passo del Monginevro (c)	1.854	S.S. 24	Dora Riparia (Po) - Durance (Rodano)
Col del Sestriere	2.535	S.S. 23	Chivone (Po) - Dora Riparia (Po)
Fréjus (galleria del)	(d) 1.312	Ferrovia (gall.)	Dora Riparia (Po) - Arc (Rodano)
Passo del Moncenisio (c)	2.084	S.S. 25	Dora Riparia (Po) - Arc (Rodano)
Passo del Piccolo San Bernardo	2.188	S.S. 26	Dora Baltea (Po) - Isere (Rodano)
Passo del Gran San Bernardo	2.472	S.S. 27	Dora Baltea (Po) - Rodano
Sempione	(d) 797	S.S. 33 - Ferrovia (gall.)	Ossola (Po) - Rodano
Passo dello Spluga	2.117	S.S. 36	Mera (Po) - Reno
Passo del Bernina	2.230	S.S. 38-bis - Ferrovia	Adda (Po) - Inn (Danubio)
Passo dell'Aprica	1.181	S.S. 39	Adda (Po) - Oglio (Po)
Passo dello Stelvio	2.759	S.S. 38	Adda (Po) - Adige
Passo di Tonale	1.883	S.S. 42	Oglio (Po) - Noce (Adige)
Passo di Resia	1.508	S.S. 40	Adige - Inn (Danubio)
Passo della Mendola	1.383	S.S. 42	Noce (Adige) - Adige
Passo di Monte Giovo	2.094	S.S. 44	Passirio (Adige) - Isarco (Adige)
Passo del Brennero	1.372	S.S. 12 - Ferrovia	Isarco (Adige) - Inn (Danubio)
Passo di Sella	2.214	Provinciale	Avisio (Adige) - Gardena (Adige)
Passo Pordoi	2.239	S.S. 48	Avisio (Adige) - Cordevole (Piave)
Passo Gardena	2.121	Provinciale	Gardena (Adige) - Gader (Adige)
Passo di Rolle	1.970	S.S. 50	Travignolo (Adige) - Cisonon (Brenta)
Passo di Falzarego	2.105	S.S. 48	Cordevole (Piave) - Boite (Piave)
Sella di Dobbiaco	1.209	S.S. 49 - Ferrovia	Rienza - Drava (Danubio)
Passo di Monte Croce di Comelico	1.636	S.S. 52	Piave - Drava (Danubio)
Passo di Mauria	1.295	S.S. 52	Piave-Tagliamento
Passo di Monte Croce Carnico	1.630	S.S. 52-bis	But (Tagliamento) - Gail (Danubio)
Sella di Camporosso (<i>Tarvisio</i>)	818	S.S. 13 - Ferrovia	Fella (Tagliamento) - Sava (Danubio)
Sella di Fusine	850	S.S. 54 - Ferrovia	Silizza (Danubio) - Sava (Danubio)
Passo del Predil	1.158	S.S. 54	Coritenza (Isonzo) - Sava (Danubio)
Passo di Predicolle (c)	(d) 817	Ferrovia (gall.)	Baccia (Isonzo) - Sava (Danubio)
VALICHI APPENNINICI			
Passo del Turchino	532	Gall. strada-Ferrov. (gall.)	Leirio-Orba (Po)
Passo dei Giovi	472	S.S. 35 - Ferrovia	Polcevera - Scrivia (Po)
Passo del Bracco	615	S.S. 1	Petronio-Vara (Magra)
Passo della Cisa	1.041	S.S. 62 - Ferrovia	Magra - Taro (Po)
Passo del Cerreto	1.261	S.S. 63	Rosarc (Magra) - Secchia (Po)
Passo dell'Abetone	1.388	S.S. 12	Lima (Serchio) - Panaro (Po)
Passo delle Piastre	741	S.S. 64 - Ferrovia	Ombrone Pistoiese (Arno) - Reno
Passo della Porretta	932	S.S. 64 - Ferrovia (gall.)	Ombrone Pistoiese (Arno) - Reno
Direttissima Firenze-Bologna	(c) 357	Ferrovia (gall.)	Bisenzio (Arno) - Setta (Reno)
Passo della Futa	903	S.S. 65	Sieve (Arno) - Santerno (Reno)
Passo della Raticosa	968	S.S. 65	Santerno (Reno) - Idice (Reno)
Passo del Muraglione	907	S.S. 67	Sieve (Arno) - Montone
Passo della Consuma	1.158	S.S. 70	Arno Superiore - Arno Inferiore
Passo dei Mandrioli	1.173	S.S. 71	Arno - Savio
Passo di Verghereto o di Montecoronaro	881	S.S. 3-bis	Tevere-Savio
Bocca Trabaria	1.044	S.S. 73	Tevere - Metauro
Passo della Scheggia	575	S.S. 3	Chiascio (Tevere) - Candigliano (Metauro)
Passo di Fossato	740	S.S. 76 - Ferrovia	Chiascio (Tevere) - Esino
Passo di Colforito	828	S.S. 72	Menotre (Tevere) - Chienti
Forca Canapine	1.543	Provinciale	Pian di Norcia (Tevere) - Tronto
Passo delle Capannelle	1.283	S.S. 80	Aterno-Vomano
Sella di Corno	1.005	S.S. 17 - Ferrovia	Fosso di Corno (Tevere) - Raio (Aterno)
Valico di Monte Bove	1.213	S.S. 5 - Ferrovia (gall.)	Turano (Tevere) - Imele (Tevere)
Forca Caruso	1.125	S.S. 5	Fucino (Liri) - Aterno
Valico di Gioia	1.441	S. S. 83	Fucino (Liri) - Sangro
Passo di Vinchiatturo	550	S.S. 87 - Ferrovia	Tammaro (Volturno) - Biferno
Passo di Montefalco	632	S.S. 90	Miscano (Volturno) - Cervaro
Valico di Pietrastretta	625	S.S. 24	Melandro (Sele) - Platano (Sele)
Passo di Santa Loja	820	S.S. 94 - Ferrovia	Platano (Sele) - Basento
Passo di Lagonegro	777	S.S. 19 - Ferrovia	Tanagro (Sele) - Noce
Passo dello Scalone	744	S.S. 105	Sanginetto - Crati
Passo della Crocetta	978	S.S. 107 - Ferrovia (gall.)	Deuda-Crati
Passo del Lago	627	S.S. 108	Savuto - Crati
Sella di Marcellinara	251	S.S. 19 bis	Amato - Corace
Passo di Pietraspada	1.335	S.S. 110	Ancinale - Stilaro
Passo del Mercante	750	S.S. 111	Petrace - Novito

(a) Altitudine del piano stradale o ferroviario. Per valichi misti, stradali e ferroviari la quota si riferisce al piano stradale. — (b) Strada statale: S. S. — (c) Fuori del territorio italiano a seguito del trattato di pace del 1947. — (d) All'imbocco della galleria sul versante italiano. — (e) All'imbocco della galleria sul versante del Bisenzio.

Cap. II — CLIMATOLOGIA (*)

TEMPERATURA (**)

Tav. 12 — Temperature medie per alcuni osservatori dal 1931 al 1950

Centigradi

ANNI — MESI	TORINO	MILANO	VENEZIA	GENOVA	BOLOGNA	FIRENZE	JESI	ROMA	NAPOLI	TARANTO	PALERMO	SASSARI
MEDIE INVERNALI												
1931 - 40	2,2	3,1	4,2	8,7	3,5	6,0	6,0	8,5	9,8	9,9	12,0	9,0
1941 - 50	1,6	2,7	4,1	8,5	3,4	5,7	5,7	7,6	9,0	9,2	12,4	9,2
1941	0,4	1,3	2,8	7,2	2,1	5,2	5,1	7,5	8,1	12,3	8,1
1942	1,6	1,7	2,2	7,0	1,5	3,4	3,1	5,8	7,2	7,7	10,6	7,4
1943	1,6	3,0	5,2	9,8	4,5	6,4	6,7	8,9	10,1	10,1	12,8	10,3
1944	3,5	4,0	4,7	8,9	4,5	5,6	6,0	7,2	8,5	10,0	11,6	9,4
1945	1,2	1,6	3,5	8,3	2,9	5,5	5,0	7,0	8,2	8,6	10,9	9,4
1946	1,3	3,9	4,7	8,8	4,2	6,5	6,6	7,7	8,7	7,7	12,4	9,4
1947	0,0	0,2	2,4	6,1	0,3	4,5	3,7	7,3	9,0	9,3	13,1	6,6
1948	3,1	4,0	5,3	9,1	4,5	6,8	7,2	8,0	10,1	9,9	13,7	9,1
1949	3,3	4,0	5,5	10,3	4,9	6,4	7,0	8,2	9,9	9,5	12,8	10,5
1950	2,3	3,9	4,8	9,8	5,0	6,3	6,7	8,4	9,9	10,2	13,7	10,9
MEDIE ESTIVE												
1931 - 40	22,7	23,5	23,4	23,6	24,5	23,5	24,3	24,6	24,2	24,5	24,4	23,2
1941 - 50	22,8	24,6	23,1	24,0	24,8	24,4	24,1	24,4	24,3	25,0	24,8	23,6
1941	20,1	23,4	21,3	23,4	23,8	23,4	23,4	24,3	23,3	24,1	25,3	22,8
1942	22,0	24,1	22,5	24,2	23,9	23,7	22,8	24,4	23,5	24,3	24,0	22,1
1943	23,8	24,9	23,0	25,1	25,1	27,1	24,5	24,4	23,8	24,4	24,2	22,5
1944	23,1	24,2	22,5	24,2	23,8	22,8	24,2	22,8	23,0	23,6	23,1
1945	22,4	25,6	24,1	24,6	25,9	26,1	25,8	25,3	24,7	26,6	25,7	24,2
1946	21,9	24,3	23,8	22,9	25,0	24,4	24,8	24,2	25,1	26,1	26,3	23,7
1947	24,3	25,8	24,3	24,5	26,1	25,5	24,7	25,5	25,5	25,5	25,8	24,6
1948	22,4	22,9	21,5	22,8	23,4	22,0	22,6	22,7	22,8	23,7	23,5	22,2
1949	23,5	24,3	22,7	23,5	24,0	23,7	22,6	23,7	25,4	23,6	24,1	23,9
1950	24,2	26,1	24,8	24,8	26,5	25,2	25,3	25,0	25,6	26,5	25,8	25,5
MEDIE ANNUALI												
1931 - 40	12,4	13,3	13,8	15,9	13,9	14,5	14,9	16,2	16,7	16,8	17,9	15,7
1941 - 50	12,5	14,0	14,0	16,4	14,5	15,0	14,9	16,0	16,4	17,0	18,5	16,2
1941	9,9	12,5	12,2	15,1	13,1	13,8	13,6	15,4	15,2	18,3	15,1
1942	12,3	13,7	13,5	16,2	14,0	14,3	14,1	15,9	16,1	16,6	17,9	15,6
1943	12,6	14,5	14,3	17,2	15,0	16,1	15,5	16,6	16,2	16,9	16,1
1944	13,2	13,8	13,7	16,2	14,0	14,1	15,4	15,3	16,8	17,7	15,3
1945	11,5	14,5	14,3	16,6	15,2	15,7	15,4	15,9	16,5	17,3	16,5
1946	12,2	13,8	14,6	15,9	14,8	15,3	15,3	16,0	17,5	17,1	19,1	16,1
1947	13,0	13,8	14,1	15,8	13,8	15,2	14,8	16,4	17,1	17,2	19,4	16,5
1948	13,3	14,2	14,2	16,8	14,6	14,8	14,9	15,7	16,6	16,8	18,7	15,8
1949	13,5	14,4	14,2	17,0	14,6	15,0	14,7	15,8	16,6	16,7	18,5	17,2
1950	13,1	14,8	14,8	16,8	15,4	15,3	15,5	16,4	17,1	17,9	19,1	17,2
MEDIE MENSILI DELL'ANNO METEOROLOGICO 1950												
1949 : Dicembre	3,2	3,3	5,2	10,5	4,2	6,7	6,8	9,1	11,0	11,5	14,8	11,3
1950 : Gennaio	1,5	2,0	2,5	8,3	2,4	4,4	4,4	7,1	8,2	8,5	12,7	9,9
» Febbraio	2,1	6,5	6,6	10,7	8,0	7,8	9,1	9,1	10,5	10,6	13,5	11,4
» Marzo	9,8	11,6	10,6	13,8	11,6	11,0	10,6	11,8	12,3	12,3	13,6	11,9
» Aprile	11,0	12,6	13,1	13,0	13,4	12,7	12,7	13,7	14,2	14,8	16,5	12,0
» Maggio	17,1	19,9	19,5	19,2	19,7	19,0	18,2	18,9	19,5	20,1	19,2	18,9
» Giugno	23,3	25,0	23,1	23,2	24,8	23,1	23,1	22,3	23,3	24,8	24,0	23,6
» Luglio	25,7	28,1	26,4	26,3	28,4	27,3	27,0	27,1	27,1	27,8	27,0	26,5
» Agosto	23,6	25,3	24,8	24,9	26,3	25,3	25,7	25,7	26,4	27,0	26,4	26,4
» Settembre	18,9	20,5	20,4	21,6	21,5	20,4	21,1	21,9	21,6	23,7	23,8	22,2
» Ottobre	14,0	14,8	15,2	17,2	15,5	15,7	15,7	16,8	18,1	18,9	20,5	18,5
» Novembre	6,4	7,7	9,3	13,1	9,3	10,2	11,2	12,2	13,4	14,6	17,1	13,9

(*) Dati rilevati dal Ministero dei Lavori pubblici (Servizio idrografico) ed elaborati dall'Istituto centrale di statistica. — (**) Le medie mensili sono dedotte dalle medie giornaliere, che vengono determinate come medie della temperatura massima, della minima, di quella rilevata alle ore 8 e di quella rilevata alle ore 19. Dalle medie mensili vengono dedotte quelle stagionali, che si riferiscono ai seguenti periodi: *inverno*: dicembre, gennaio, febbraio; *primavera*: marzo, aprile, maggio; *estate*: giugno, luglio, agosto; *autunno*: settembre, ottobre, novembre. Le medie annuali si riferiscono pertanto al periodo che va dal dicembre dell'anno precedente al novembre dell'anno considerato.

Tav. 13 — Temperature minime e massime per alcuni osservatori dal 1931 al 1950

Centigradi

ANNI MESI	TORINO	MILANO	VENEZIA	GENOVA	BOLOGNA	FIRENZE	JESI	ROMA	NAPOLI	TARANTO	PALERMO	SASSARI
MINIMI ANNUALI ASSOLUTI												
1931 - 40	- 14,1	- 14,2	- 7,9	- 4,4	- 12,7	- 6,5	- 13,2	- 5,8	- 3,6	- 2,7	0,3	- 5,5
1941 - 50	- 13,5	- 11,4	- 9,9	6,8	- 11,3	- 6,7	- 6,8	- 5,2	- 2,4	- 3,0	0,0
1941	- 10,6	- 9,7	- 5,8	- 1,4	- 11,3	- 5,8	- 6,8	- 5,2	- 2,2	- 2,8	3,3	- 4,2
1942	- 7,0	- 6,6	- 9,6	- 3,2	- 8,4	- 6,7	- 6,0	- 5,2	- 2,4	3,0	2,9	- 0,5
1943	- 7,0	- 7,8	- 3,6	0,0	- 4,7	- 2,5	- 2,1	- 1,2	1,2	- 0,2	5,0
1944	- 8,0	- 5,3	- 3,8	0,4	- 5,3	- 2,6	- 3,0	- 2,6	0,2	0,8	2,7	- 2,5
1945	- 12,0	- 10,4	- 6,3	- 2,0	- 8,1	- 5,0	- 5,8	- 3,0	- 1,8	- 1,5	0,5	- 2,0
1946	- 9,5	- 7,2	- 3,2	- 1,2	- 4,9	- 3,0	- 2,8	- 1,8	0,0	- 0,6	4,0	- 1,5
1947	- 13,5	- 11,4	- 9,9	- 6,8	- 10,5	- 6,0	- 6,8	- 3,0	- 2,0	- 2,9	3,0	- 1,5
1948	- 9,5	- 9,2	- 2,9	- 2,4	- 4,6	- 3,7	- 3,0	- 2,2	- 1,2	- 0,5	3,0	1,2
1949	- 7,5	- 7,0	- 3,8	- 1,8	- 9,2	- 4,4	- 4,5	- 3,6	- 2,3	- 2,5	0,0	- 2,0
1950	- 5,0	- 5,2	- 5,5	- 3,1	- 4,5	- 2,9	- 3,4	- 1,2	0,7	1,5	5,3	2,2

MASSIMI ANNUALI ASSOLUTI

1931 - 40	38,9	37,2	34,3	34,6	39,0	38,4	38,2	39,6	38,0	39,2	42,2	39,5
1941 - 50	35,0	38,2	34,8	37,0	39,6	40,5	41,2	38,4	35,8	39,2	41,1	45,0
1941	31,0	33,8	30,5	30,6	34,2	33,3	36,0	35,0	36,6	34,2	40,0	42,2
1942	32,0	34,5	31,0	31,4	35,2	35,2	35,0	35,0	33,6	33,6	37,8	37,0
1943	35,9	36,0	32,3	34,2	37,1	37,8	37,7	36,6	30,9	34,2	38,5	38,2
1944	34,1	34,1	32,2	-33,0	34,7	35,4	37,5	34,8	31,0	33,5	40,6	39,4
1945	30,5	38,0	34,0	32,0	38,5	40,5	40,2	36,6	33,8	39,2	41,1	41,0
1946	32,6	35,2	33,0	30,6	38,4	37,3	37,2	36,4	35,8	36,6	38,5	45,0
1947	35,0	38,2	34,1	32,8	39,6	38,0	41,2	38,4	35,7	36,2	38,2	38,0
1948	30,0	32,7	32,5	34,2	35,4	32,2	35,8	33,0	33,3	36,2	34,0	40,0
1949	33,5	35,0	34,1	37,0	36,3	36,2	36,6	33,0	33,6	35,5	33,9	37,2
1950	32,8	36,1	34,8	32,8	38,6	37,2	39,5	36,2	35,8	38,5	35,1	39,9

MINIMI MENSILI DELL'ANNO METEOROLOGICO 1950

1949 Dicembre	- 3,1	- 5,2	- 2,7	- 3,1	- 4,5	- 2,0	- 2,2	- 0,6	4,6	3,5	6,9	5,5
1950 Gennaio	- 4,0	- 3,4	- 5,5	- 1,4	- 4,5	- 2,9	- 3,4	- 1,2	0,7	1,5	5,3	3,0
» Febbraio	- 5,0	- 0,8	- 3,2	3,0	- 2,0	- 1,3	- 2,6	- 0,4	3,8	1,8	6,3	4,0
» Marzo	0,5	0,4	1,5	4,9	- 0,3	2,0	1,0	1,8	4,6	7,0	6,0	2,2
» Aprile	4,8	4,0	6,7	7,0	6,1	3,8	3,0	6,2	6,6	8,0	9,4	5,7
» Maggio	10,0	10,6	12,7	12,4	10,2	8,4	5,8	10,2	11,7	12,5	12,0	8,5
» Giugno	16,0	16,5	16,4	17,6	15,7	13,8	11,7	14,8	15,8	17,0	16,2	15,0
» Luglio	17,0	20,5	19,2	21,0	16,7	17,2	15,1	18,0	20,4	20,7	21,3	17,6
» Agosto	17,5	13,4	15,2	19,2	16,3	14,4	15,1	17,4	17,5	21,0	19,9	17,0
» Settembre	11,0	11,0	11,5	15,6	12,5	8,6	8,4	10,2	14,1	16,4	17,0	12,9
» Ottobre	3,0	11,7	4,4	5,6	0,8	1,8	4,3	5,8	8,4	10,5	10,9	5,8
» Novembre	2,7	1,1	2,6	7,8	0,1	0,4	2,7	5,6	7,0	6,5	9,6	7,8

MASSIMI MENSILI DELL'ANNO METEOROLOGICO 1950

1949 Dicembre	14,0	10,4	12,1	14,0	12,5	13,8	15,6	16,2	17,1	18,2	23,6	18,0
1950 Gennaio	6,0	8,2	7,9	16,6	10,3	10,7	13,7	14,0	14,6	15,6	19,5	19,5
» Febbraio	13,0	16,7	16,3	19,2	19,6	15,6	19,6	18,4	17,9	20,0	22,0	20,5
» Marzo	19,2	21,6	18,3	20,9	25,0	20,0	24,0	19,8	20,0	20,0	20,1	20,5
» Aprile	19,0	23,4	23,3	19,6	22,7	21,8	23,0	21,6	21,8	23,5	29,0	20,5
» Maggio	26,0	29,2	28,8	25,8	31,6	32,0	31,4	31,6	31,0	32,0	34,9	34,0
» Giugno	32,2	35,1	28,7	30,4	35,6	33,4	33,8	34,4	31,6	32,5	32,9	35,5
» Luglio	32,8	36,1	34,8	32,8	38,6	37,2	39,5	36,2	34,9	38,5	35,1	37,4
» Agosto	29,5	34,1	32,1	30,8	36,1	36,4	38,2	33,2	35,8	35,7	35,0	39,9
» Settembre	26,5	30,4	29,7	28,8	31,9	32,4	32,4	20,0	25,9	33,0	34,0	33,0
» Ottobre	19,5	17,9	23,1	25,4	25,0	23,7	26,0	24,8	24,6	26,5	26,9	28,1
» Novembre	12,5	15,0	16,7	19,4	17,0	18,2	19,0	18,0	18,6	10,3	25,5	24,0

Tav. 14 — Temperature medie per alcuni osservatori, ordinati per bacini imbriferi

Centigradi

Bacino imbrifero (a)	STAZIONI	Altitudine m.s.m.	INVERNO				PRIMAVERA				ESTATE				AUTUNNO				ANNO			
			1947	1948	1949	1950	1947	1948	1949	1950	1947	1948	1949	1950	1947	1948	1949	1950	1947	1948	1949	1950
I	Alessandria	95	-1,5	2,0	2,1	2,3	13,1	12,4	12,7	13,4	24,9	22,6	23,4	25,3	13,9	13,3	14,5	13,6	12,6	12,6	13,2	13,7
	Asti	152	-2,4	0,7	0,8	1,7	13,8	13,1	11,6	12,9	24,6	21,5	22,6	24,3	12,3	12,7	13,5	12,5	12,1	12,0	12,1	12,9
	Bra	290	-0,8	3,1	3,1	3,3	13,9	13,8	12,7	13,2	25,1	22,6	23,8	25,5	13,4	13,3	14,0	13,1	12,9	13,2	13,4	13,8
	Torino	238	0,1	3,1	3,3	2,3	14,0	13,7	13,0	12,6	24,3	22,4	23,5	24,2	13,7	13,8	14,0	13,1	13,0	13,3	13,5	13,1
	Ivrea	267	-0,6	3,0	2,7	3,0	13,8	13,5	12,5	12,8	24,5	22,4	22,8	24,4	13,0	13,3	13,7	12,1	12,7	13,1	12,9	13,1
IIa	Bergamo	366	0,6	4,4	6,0	4,8	13,3	13,9	13,1	13,6	22,8	20,7	21,6	22,7	13,6	14,5	14,2	13,3	12,6	13,4	13,8	13,6
	Brescia	150	0,8	4,4	4,3	2,8	14,8	15,4	13,6	13,9	24,8	22,0	22,4	24,4	14,7	14,7	14,5	14,7	13,8	14,1	14,0	14,0
	Treviso	45	1,3	2,5	3,1	2,6	13,2	13,7	12,1	13,9	24,4	21,9	22,9	25,4	13,5	13,0	14,5	13,5	13,1	12,8	13,2	13,9
	Mantova	20	-0,8	2,8	3,0	3,0	13,9	14,3	12,9	14,1	24,7	21,9	23,0	25,4	14,1	14,0	14,8	13,6	13,0	13,4	13,4	14,0
	Milano	121	-0,2	4,0	4,0	3,9	14,6	15,0	13,8	14,1	25,8	22,9	24,2	26,1	14,8	14,8	15,8	14,3	13,8	14,2	14,4	14,8
Cantù	360	0,3	3,7	5,3	4,1	12,9	15,4	12,3	13,0	23,7	22,3	22,6	22,4	13,4	15,6	14,3	13,1	12,6	14,3	13,8	13,2	
IIb	San Lazzaro Alberoni	50	2,5	2,5	2,7	2,8	13,2	13,5	12,1	13,3	24,3	21,5	22,9	24,6	13,4	12,9	14,3	13,1	13,4	12,6	13,0	13,5
	Canossa	530	-0,6	1,7	4,1	3,7	13,4	11,1	11,5	12,2	23,2	21,2	21,5	20,4	13,2	12,5	13,6	12,0	12,6	12,0	12,4	12,8
	Reggio nell'Emilia	60	0,5	2,5	3,3	2,5	13,0	13,2	11,6	13,0	23,1	21,2	21,8	23,8	13,1	12,9	13,5	13,1	12,4	12,5	12,6	13,1
III	Monzuno	620	-0,6	3,8	4,1	3,8	11,5	11,3	9,9	10,7	21,7	20,1	20,2	22,0	12,5	12,4	13,3	12,1	11,3	11,9	11,9	12,2
IV	Verona	60	1,9	4,5	3,4	3,1	14,0	14,7	14,0	11,7	24,5	21,7	22,8	23,7	15,2	14,7	15,3	13,0	13,9	11,1	13,9	12,9
	Trento	312	0,5	2,6	4,1	2,5	13,6	14,7	13,6	13,8	23,6	20,7	22,2	23,3	14,4	13,6	14,4	12,7	14,8	12,9	13,6	13,1
	Riva	70	2,1	3,5	4,2	3,9	14,4	14,2	12,7	13,4	23,9	20,7	20,9	23,8	14,6	13,9	14,8	13,1	13,8	13,1	13,2	13,6
	Cologna Veneta	24	1,4	4,6	4,0	3,3	13,9	14,5	12,7	13,5	24,1	21,1	22,1	25,0	14,3	12,9	15,0	14,4	13,4	13,3	13,5	14,1
V	Colle Venda	580	-0,3	2,8	4,4	3,1	11,4	12,1	10,5	11,3	21,6	18,8	20,4	22,4	12,8	12,4	13,1	12,1	11,4	11,5	12,1	12,2
	Treviso	15	1,9	4,5	4,8	4,2	14,4	14,7	12,5	14,1	23,9	21,2	22,6	25,7	14,5	14,5	15,4	13,8	13,7	13,7	13,8	14,6
	Maniago	283	-0,4	2,5	3,4	2,4	11,3	11,4	10,4	12,0	20,8	17,9	18,7	20,8	12,6	11,8	12,8	11,2	11,1	10,9	11,3	11,5
VI	Chiavari	5	6,2	9,5	10,3	9,7	15,0	15,7	13,9	15,0	24,9	22,3	23,6	25,1	18,0	17,1	18,2	17,3	16,1	16,2	16,6	16,8
	Stella San Bernardo	372	1,8	5,1	6,5	6,2	12,7	14,0	11,5	12,7	23,3	20,7	22,6	24,3	15,4	15,6	16,2	14,6	13,3	13,9	14,2	14,5
VIIa	Cesena	44	0,8	4,9	5,0	4,4	13,9	13,9	12,6	13,5	24,9	22,1	22,1	24,5	13,7	15,4	15,3	14,7	13,3	14,1	13,8	14,3
	Alfonsine	7	0,8	3,6	3,6	4,0	13,9	13,6	12,3	13,6	23,3	21,5	22,3	24,2	14,0	15,3	15,2	14,2	13,0	13,5	13,3	14,0
	Bargni	273	3,1	6,5	6,5	6,2	13,9	13,9	12,5	13,8	23,9	21,9	22,3	23,8	15,1	12,3	13,8	15,9	14,0	13,7	14,3	14,9
VIIb	Ascoli Piceno	165	4,8	6,8	7,3	7,3	14,7	13,7	12,6	13,6	24,3	22,2	22,7	25,3	16,4	16,3	16,7	16,8	15,1	14,8	14,8	15,8
	Ornano	232	3,6	6,4	6,7	7,0	15,2	13,1	12,4	13,6	24,0	21,7	22,0	25,6	15,3	15,1	16,1	15,1	14,5	14,1	14,3	15,3
	Agnone	806	2,9	4,3	3,5	5,2	12,6	10,8	10,0	10,6	21,0	18,7	19,8	23,5	13,8	12,8	14,2	13,9	12,6	11,7	11,9	13,3
	Scerni	287	6,6	6,0	6,9	6,9	13,7	13,1	12,1	13,2	23,9	22,1	21,8	24,7	14,7	16,1	16,0	15,7	14,7	14,3	14,2	15,1
	L'Aquila	735	2,6	4,3	3,6	5,6	13,3	11,2	11,7	12,9	21,9	19,2	21,4	24,2	13,9	14,0	14,2	14,0	12,9	12,2	12,7	14,2
VIII	Bari	12	8,9	10,0	9,3	9,9	16,4	14,8	16,1	15,2	24,9	22,7	23,0	25,4	18,0	18,3	18,3	18,3	17,1	16,5	16,2	17,2
	Cerignola	124	6,4	8,3	7,7	8,4	16,1	14,7	14,0	15,1	26,1	24,1	24,9	27,5	17,6	17,6	18,0	17,9	16,6	16,2	16,2	17,2
	San Severo	87	4,8	7,4	6,9	8,2	14,8	13,1	13,6	14,9	24,1	22,1	23,4	26,4	16,0	16,2	17,1	17,4	14,9	14,7	15,3	16,7
	Melfi	531	6,7	7,0	6,5	7,0	14,9	12,9	12,4	13,2	23,5	21,4	22,2	25,5	16,6	15,5	16,2	16,8	15,4	14,2	14,4	15,6
IX	Altamura	461	5,5	5,8	5,9	7,5	14,8	11,5	12,5	13,7	25,2	22,5	22,8	26,6	15,8	18,3	16,9	16,5	15,3	14,5	14,5	16,1
	Locorotondo	420	6,6	7,9	7,0	7,9	14,4	13,0	12,1	13,4	23,8	22,4	21,7	24,6	16,2	16,0	16,6	16,3	15,3	14,8	14,3	15,6
X	Manduria	79	7,8	8,9	9,5	10,8	12,4	14,1	14,8	15,6	23,4	22,9	23,3	26,3	17,0	18,3	19,1	17,5	15,2	16,1	16,7	17,6
	Lecce	78	9,7	10,2	8,7	10,1	17,1	14,8	14,2	15,6	25,1	23,0	23,2	26,2	17,6	18,5	18,9	18,4	17,4	16,6	16,3	17,6
XI	Catanzaro	325	8,4	9,0	8,7	9,4	14,9	13,5	12,9	14,3	24,2	22,0	22,5	24,6	18,0	17,6	18,0	17,4	16,4	15,5	15,5	16,4
	Crotone	5	10,3	10,5	10,2	11,2	16,6	14,9	15,1	16,3	26,0	24,1	24,3	27,3	19,4	19,1	20,3	20,6	18,1	17,2	17,5	18,9
XII	Tropea	51	11,2	11,7	10,7	11,4	16,4	14,4	14,0	14,9	24,6	22,7	23,1	24,7	19,4	19,4	19,2	19,0	17,9	17,1	16,8	17,5
	Cosenza	256	8,8	9,3	9,2	9,9	16,8	14,4	14,1	15,8	25,6	23,4	23,5	25,9	18,3	17,4	18,9	17,8	17,4	16,1	16,4	17,4
XIII	Napoli	149	9,0	10,1	9,9	9,9	16,7	15,5	14,7	15,3	25,4	22,8	25,4	25,6	18,9	18,1	18,2	17,7	17,5	16,6	17,1	17,1
	Salerno	40	10,8	11,3	11,8	11,8	18,3	17,2	17,3	17,2	26,9	24,2	25,5	26,6	20,3	19,9	20,1	19,0	19,1	18,1	18,7	18,7
	Santa Croce del Sannio	724	2,9	5,2	5,5	3,0	12,1	11,6	10,7	9,2	21,4	18,2	20,0	20,6	14,5	14,3	14,2	11,9	12,7	12,3	12,6	12,2
XIV	Perugia	493	3,4	5,7	6,4	5,8	13,5	12,9	13,0	12,6	23,3	20,2	22,3	24,3	15,4	15,2	15,2	13,9	13,9	13,5	14,3	14,2
	Gubbio	529	5,4	7,2	6,7	6,6	15,1	14,4	12,2	13,1	24,6	21,6	22,0	24,5	16,8	15,6	15,5	14,6	15,5	14,7	14,1	14,7
	Poggio Mirteto	242	4,3	5,9	5,1	5,8	12,2	11,9	12,1	12,0	22,7	19,5	20,7	22,1	15,2	13,9	15,0	13,5	13,6	12,8	13,2	13,4
	Subiaco	511	4,9	5,5	6,0	6,1	13,2	12,5	11,6	12,0	21,7	18,9	20,3	22,3	14,6	13,6	14,7	13,7	13,6	12,6	13,2	13,5
	Grosseto	8	6,7	8,4	9,0	8,5	15,2	15,5	13,4	14,3	25,8	22,9	23,4	25,2	17,4	17,6	18,2	16,9				

PRECIPITAZIONI (*)

Tav. 15 — Frequenza delle precipitazioni per alcuni osservatori dal 1931 al 1950

Numero dei giorni

ANNI — MESI	TORINO	MILANO	VENEZIA	GENOVA	BOLOGNA	FIRENZE	JESI	ROMA	NAPOLI	TARANTO	PALERMO	SASSARI
INVERNO												
1931-40.	18	23	25	27	24	29	33	33	36	30	45	35
1941-50.	11	17	18	20	20	23	27	24	30	20	33	27
1941.	21	21	22	25	26	35	36	43	44	21	50	46
1942.	9	13	16	13	27	20	32	30	39	27	48	41
1943.	14	24	22	28	25	28	22	26	32	11	18	17
1944.	11	15	15	20	17	23	27	25	29	20	32	21
1945.	5	7	14	14	15	22	27	24	32	23	41	20
1946.	14	20	10	21	18	13	19	14	22	25	31	11
1947.	10	24	26	23	25	27	42	31	32	34	43	13
1948.	10	22	23	23	17	29	26	24	33	17	27	27
1949.	9	12	9	13	9	9	10	6	7	9	20	18
1950.	11	15	18	19	19	22	25	21	30	12	24	21
PRIMAVERA												
1931-40.	28	30	30	29	29	31	30	31	31	24	26	26
1941-50.	24	22	18	21	20	21	20	18	17	13	15	16
1941.	31	25	30	27	27	31	25	23	25	14	17	25
1942.	28	21	20	25	25	26	24	18	20	17	8	17
1943.	16	19	16	15	16	16	14	15	15	16	13	22
1944.	13	13	10	15	18	12	25	17	20	15	20	13
1945.	11	16	11	10	8	11	8	9	7	4	8	3
1946.	39	29	17	31	25	34	17	21	11	14	19	23
1947.	23	27	24	25	21	24	23	20	22	11	8	15
1948.	29	31	12	25	19	16	18	19	18	10	14	15
1949.	25	19	17	21	22	18	27	14	13	14	16	11
1950.	25	21	18	16	20	23	20	19	16	18	17	22
ESTATE												
1931-40.	22	22	23	15	19	14	16	11	10	8	6	6
1941-50.	17	15	17	11	13	10	12	6	6	5	3	3
1941.	21	15	20	10	14	9	10	6	9	3	2	5
1942.	16	14	15	14	12	10	11	3	10	9	7	2
1943.	17	11	14	9	14	10	9	7	4	2	1	3
1944.	22	20	20	11	19	12	6	8	5	8	4	—
1945.	13	18	11	8	11	7	9	3	1	2	1	—
1946.	26	19	17	15	14	8	9	7	3	2	—	4
1947.	17	9	14	13	10	12	13	8	6	6	4	4
1948.	10	21	27	14	16	17	17	9	12	5	3	7
1949.	13	12	17	15	11	9	18	5	11	5	5	4
1950.	17	14	12	5	9	9	11	2	4	5	3	1
AUTUNNO												
1931-40.	25	27	26	33	27	31	31	30	30	23	31	26
1941-50.	45	20	20	22	24	23	26	23	28	16	21	19
1941.	15	17	24	21	25	21	30	29	34	18	24	19
1942.	13	18	12	26	16	17	15	16	21	9	16	16
1943.	20	21	18	26	29	26	26	32	26	22	25	36
1944.	21	34	30	26	30	35	31	29	43	14	19	31
1945.	11	14	14	19	17	12	25	18	21	18	27	8
1946.	10	24	19	19	25	23	30	23	23	17	14	24
1947.	17	17	17	25	22	20	22	19	23	18	17	19
1948.	13	16	24	14	25	18	23	18	19	13	24	14
1949.	15	23	23	30	26	25	32	28	33	18	27	23
1950.	17	18	19	15	21	30	23	18	34	13	19	19
ANNO												
1931-40.	93	102	104	104	99	105	110	105	107	85	108	93
1941-50.	67	74	73	74	77	77	85	71	81	54	72	65
1941.	88	78	96	83	92	96	101	101	112	56	93	95
1942.	66	66	63	78	80	73	82	67	90	62	79	76
1943.	67	75	70	78	84	80	71	80	77	51	57	78
1944.	67	82	75	72	84	82	89	79	97	57	75	65
1945.	40	55	50	51	51	52	69	54	61	47	77	31
1946.	89	92	63	86	82	78	75	65	59	58	64	62
1947.	67	77	81	86	78	83	100	78	83	69	72	51
1948.	62	90	86	76	77	80	84	70	82	45	68	63
1949.	62	66	66	79	68	61	87	53	64	46	68	56
1950.	70	68	67	55	69	84	79	60	84	48	63	63
NEI SINGOLI MESI DELL'ANNO METEOROLOGICO 1950												
1949 Dicembre	4	5	6	6	6	8	6	8	8	3	6	8
1950 Gennaio	3	4	7	2	7	5	8	7	10	5	11	5
» Febbraio	4	6	5	11	6	9	8	8	12	4	7	8
» Marzo	4	2	3	3	5	4	7	3	3	6	8	7
» Aprile	10	13	10	8	12	16	9	14	11	6	7	12
» Maggio	11	6	5	5	3	3	4	2	2	6	2	3
» Giugno	8	6	6	2	5	5	4	1	3	2	2	—
» Luglio	4	3	3	2	2	3	—	—	—	2	—	—
» Agosto	5	5	3	3	2	4	4	1	1	1	2	—
» Settembre	8	6	7	2	7	8	9	8	10	4	3	6
» Ottobre	5	3	5	4	7	6	7	4	10	3	7	5
» Novembre	4	9	7	9	7	16	7	6	14	6	9	8

(*) Sono considerati piovosi i giorni nei quali si notano precipitazioni di qualunque forma che, ridotte in acqua, raggiungono la quantità di almeno un millimetro. Per ogni osservazione le quantità di neve e di grandine viene ridotta in acqua mediante la fusione, e tale quantità di acqua si aggiunge alla pioggia e alla nebbia condensata per avere il dato udometrico complessivo. Per la composizione dei dati stagionali ed annui, cfr. nota (**) a pag. 15.

Tav. 16 — Quantità di acqua caduta per alcuni osservatori dal 1931 al 1950

Millimetri

ANNI — MESI	TORINO	MILANO	VENEZIA	GENOVA	BOLOGNA	FIRENZE	JESI	ROMA	NAPOLI	TARANTO	PALERMO	SASSARI
INVERNO												
1931-40.	105	187	106	317	159	288	339	246	309	207	435	243
1941-50.	99	177	147	270	164	195	218	194	276	128	243	247
1941	171	258	260	266	237	243	290	368	428	120	534	474
1942	78	104	145	90	220	152	299	254	395	141	286	488
1943	85	211	169	457	205	197	184	163	348	91	97	94
1944	110	126	83	238	148	206	330	157	273	101	178	128
1945	53	103	110	94	67	236	157	138	342	165	290	110
1946	199	216	119	268	154	113	140	104	190	261	230	109
1947	42	193	200	303	201	214	323	276	298	195	234	284
1948	125	284	213	413	161	248	220	189	192	78	183	237
1949	55	115	62	253	102	121	51	42	91	42	169	174
1950	73	160	110	315	142	188	188	254	199	85	145	146
PRIMAVERA												
1931-40.	224	260	191	279	189	263	287	209	180	118	182	158
1941-50.	286	246	172	298	156	150	182	119	131	73	106	133
1941	375	432	348	335	159	239	226	227	205	63	190	148
1942	237	171	156	414	194	177	221	151	119	94	79	108
1943	194	237	116	295	226	130	122	125	165	119	55	200
1944	98	72	72	95	153	105	238	84	173	84	118	73
1945	118	174	83	166	72	76	83	50	33	14	42	23
1946	513	223	297	442	177	276	219	113	69	66	116	232
1947	269	281	295	260	174	148	137	127	162	54	30	84
1948	423	346	149	427	142	94	121	97	177	107	86	130
1949	383	332	108	303	107	120	289	107	81	43	112	138
1950	239	195	94	246	154	135	164	108	128	87	152	230
ESTATE												
1931-40.	211	239	192	182	154	152	165	75	99	46	38	26
1941-50.	171	196	159	105	102	97	109	37	61	50	21	18
1941	204	264	102	81	96	77	107	59	57	16	7	9
1942	174	185	118	98	97	92	195	24	111	50	45	36
1943	156	154	134	65	92	75	85	47	40	6	84	19
1944	302	229	319	108	224	136	48	56	36	72	7	1
1945	123	163	75	127	101	46	51	10	31	3	1	1
1946	266	235	164	122	110	119	76	37	13	3	1	19
1947	148	112	175	94	76	148	114	72	90	251	15	37
1948	159	175	303	137	84	124	159	43	71	33	8	23
1949	97	273	86	165	79	63	210	58	119	31	29	52
1950	81	172	114	51	60	97	88	3	46	32	12	9
AUTUNNO												
1931-40.	210	317	211	434	208	388	339	314	293	145	290	214
1941-50.	194	246	239	433	265	274	342	242	353	146	155	202
1941	285	245	273	321	264	144	532	313	436	214	122	118
1942	136	165	197	484	138	278	247	120	169	54	96	144
1943	184	186	208	379	276	247	350	318	255	197	211	259
1944	218	340	375	424	364	392	435	249	581	190	100	190
1945	207	252	145	583	92	87	198	116	248	145	155	57
1946	57	137	217	294	302	278	418	377	259	140	98	465
1947	343	352	185	702	269	257	357	212	464	128	135	312
1948	215	200	298	345	297	232	265	218	398	135	244	163
1949	140	339	334	536	459	512	454	322	415	159	259	314
1950	106	239	157	259	187	310	191	176	307	101	128	211
ANNO												
1931-40.	750	1003	700	1212	710	1091	1130	844	881	516	945	641
1941-50.	750	865	717	1106	687	716	851	592	821	397	525	600
1941	1035	1199	983	1003	756	703	1155	967	1126	413	853	749
1942	625	625	616	1086	649	699	962	549	794	339	506	776
1943	619	788	627	1196	799	649	741	653	808	413	447	572
1944	728	767	849	865	889	839	1051	546	1063	447	403	392
1945	501	692	413	970	332	445	489	314	654	327	488	191
1946	1035	811	797	1126	743	786	853	631	531	470	445	825
1947	802	938	855	1359	720	767	931	687	1014	628	414	717
1948	922	1005	963	1322	684	698	765	547	838	353	521	553
1949	675	1059	590	1257	747	816	1004	529	706	275	569	678
1950	499	766	475	871	43	730	631	541	680	305	437	599
NEI SINGOLI MESI DELL'ANNO METEOROLOGICO 1950												
1949 Dicembre	16	48	35	91	36	67	36	71	58	14	36	87
1950 Gennaio	10	33	39	20	82	63	105	99	75	32	60	24
» Febbraio	47	79	36	204	24	59	47	83	66	39	49	38
» Marzo	20	10	24	26	41	17	31	37	20	34	91	37
» Aprile	116	150	55	166	96	110	92	66	65	29	56	175
» Maggio	103	35	15	54	18	8	41	5	43	23	5	17
» Giugno	28	99	79	6	37	58	15	2	28	27	5	8
» Luglio	13	19	7	—	7	1	20	—	—	3	—	—
» Agosto	40	54	28	45	16	38	53	1	18	2	7	1
» Settembre	40	24	58	12	62	99	105	49	109	41	11	55
» Ottobre	34	60	39	68	84	97	40	52	104	39	76	73
» Novembre	32	155	60	179	40	113	46	76	94	22	41	84

Tav. 17 — Frequenza delle precipitazioni per alcuni osservatori, ordinati per bacini imbriferi

Numero dei giorni

Bacino imbrifero (a)	STAZIONI	Altitudine m.s.n.m.	INVERNO				PRIMAVERA				ESTATE				AUTUNNO				ANNO			
			1947	1948	1949	1950	1947	1948	1949	1950	1947	1948	1949	1950	1947	1948	1949	1950	1947	1948	1949	1950
			I	Alessandria	95	20	21	8	14	19	22	17	18	10	10	8	8	18	10	17	12	67
»	Asti	152	16	10	7	15	23	20	17	21	11	14	9	11	18	10	17	11	68	54	50	58
»	Bra	290	17	10	6	13	20	25	17	22	11	11	10	9	17	12	13	13	65	58	54	57
»	Torino	238	10	10	9	11	23	29	25	25	17	10	13	17	17	13	15	17	67	62	62	70
»	Ivrea	267	16	13	9	10	24	36	25	20	17	23	17	24	17	13	13	15	74	85	64	69
IIa	Bergamo	366	27	27	16	18	35	27	26	27	21	23	16	21	20	23	25	23	103	100	83	89
»	Brescia	150	24	25	13	20	33	27	27	2	16	25	10	10	20	17	13	20	96	94	...	70
»	Cremona	45	29	32	8	22	31	20	20	16	10	9	11	9	20	15	22	17	90	76	61	64
»	Mantova	20	19	40	11	18	28	26	23	23	12	17	14	7	21	16	24	15	80	99	69	62
»	Milano	121	24	22	12	15	27	31	19	21	9	21	12	14	17	16	23	18	77	90	66	68
»	Cantù	360	25	30	5	17	40	32	23	32	21	29	19	26	21	21	24	24	107	112	71	99
IIb	San Lazzaro Alberoni	50	27	26	8	16	26	20	21	17	11	18	6	9	22	12	21	18	86	76	56	60
»	Canossa	530	21	20	9	12	16	18	26	24	6	13	8	7	17	11	20	11	60	62	63	54
»	Reggio nell'Emilia	60	19	15	6	16	16	16	26	17	10	13	10	10	22	15	29	18	67	59	71	61
III	Monzuno	62	33	23	11	24	2	19	24	26	11	25	16	13	22	25	31	19	90	92	82	82
IV	Verona	60	21	22	9	17	31	24	18	21	14	29	16	16	16	23	25	21	82	98	68	75
»	Trento	312	24	22	8	15	31	21	20	24	25	27	14	22	16	14	22	21	96	84	64	82
»	Riva	70	27	22	8	16	28	25	23	23	21	30	22	27	15	16	25	21	91	93	78	87
»	Cologna Veneta	24	23	25	8	16	28	27	16	23	11	27	15	10	20	22	25	18	82	101	64	67
V	Colle Venda	580	25	19	8	18	25	19	19	27	13	25	15	12	22	22	27	21	85	85	69	78
»	Treviso	15	21	21	9	17	25	23	21	23	18	31	16	17	14	21	25	23	78	96	71	80
»	Maniago	283	25	20	10	17	6	30	27	32	21	38	24	25	15	23	24	21	97	111	85	95
VI	Chiavari	5	22	27	19	25	26	24	23	23	12	17	9	5	22	15	28	24	82	83	79	77
»	Stella San Bernardo	372	19	22	10	19	27	25	28	20	11	15	10	1	19	12	25	15	76	74	73	55
VIIa	Cesena	44	33	25	13	23	17	16	22	18	9	18	19	12	22	21	32	30	81	80	86	83
»	Alfonsine	7	29	24	12	17	20	16	17	17	9	20	15	9	22	25	27	21	80	85	71	64
»	Bargni	273	33	22	9	26	19	10	25	17	9	11	17	8	17	19	26	22	78	62	77	73
VIIb	Ascoli Piceno	165	34	25	18	17	26	23	27	19	18	19	25	10	22	20	33	20	100	87	103	66
»	Ornano	232	41	29	14	25	19	21	24	19	14	16	18	4	19	22	28	23	93	88	84	71
»	Agnone	806	41	33	21	25	30	25	20	23	17	16	22	7	22	26	32	25	110	101	95	81
»	Scerni	287	44	25	17	16	19	18	23	9	10	14	15	8	20	21	26	22	93	78	81	55
»	L'Aquila	735	38	28	8	23	29	26	21	21	13	20	21	12	21	19	25	25	101	93	75	81
VIII	Bari	12	33	14	11	18	13	10	13	7	7	6	7	3	16	15	25	18	69	45	56	46
»	Cerignola	124	42	29	12	19	21	17	15	14	9	14	14	7	16	15	24	19	88	75	65	59
»	San Severo	87	30	29	11	24	19	17	14	8	9	16	10	5	18	17	27	16	76	79	62	53
»	Melfi	531	34	37	14	22	24	20	23	23	12	18	12	10	15	23	28	16	85	98	77	71
IX	Altamura	461	11	14	5	14	13	8	9	12	8	4	12	6	8	13	27	17	40	39	53	49
X	Locorotondo	420	35	27	14	18	11	16	19	16	7	6	10	7	20	19	19	15	73	68	62	56
»	Manduria	79	26	10	6	9	9	7	9	5	6	8	4	1	16	14	12	7	57	39	31	22
»	Lecce	78	28	16	13	18	11	12	21	11	—	8	5	5	16	17	29	15	55	53	68	49
XI	Catanzaro	325	47	36	23	29	16	14	20	15	15	6	9	9	28	25	27	22	106	81	79	75
»	Crotone	5	35	30	18	13	7	11	14	20	1	4	5	2	21	24	21	11	64	69	58	46
XII	Tropea	51	45	37	17	26	9	9	18	18	8	2	10	5	22	27	25	27	84	75	70	76
»	Cosenza	256	54	38	21	28	21	14	17	19	9	5	15	7	25	22	27	28	109	79	80	82
XIII	Napoli	149	32	33	7	30	22	18	13	16	6	12	11	4	23	19	33	34	83	83	82	84
»	Salerno	40	32	38	9	31	25	19	20	16	6	12	8	5	17	22	29	32	80	91	66	84
»	Santa Croce del Sannio	724	37	26	8	24	28	24	23	27	11	26	13	8	24	16	33	26	100	92	77	85
XIV	Perugia	493	34	34	11	20	25	17	22	22	15	20	11	11	24	24	28	17	98	95	72	70
»	Gubbio	529	40	40	12	27	27	23	25	25	18	21	18	13	26	21	31	25	111	105	87	90
»	Poggio Mirteto	242	28	24	5	20	20	19	17	19	15	15	12	8	17	18	22	19	80	76	56	66
»	Subiaco	511	39	38	5	26	34	28	23	27	16	23	15	19	21	19	26	25	110	108	69	97
XV	Grosseto	8	29	24	13	19	16	21	15	14	10	8	6	6	21	18	26	16	76	71	60	55
»	Lucca	22	31	36	15	30	22	26	22	19	7	15	8	6	27	22	31	31	87	99	76	86
»	Pontremoli	237	28	28	17	31	29	25	25	22	18	22	5	14	20	24	31	33	95	99	78	100
»	Pienza	499	17	17	7	21	13	15	10	20	12	10	7	7	16	15	27	13	58	57	51	61
»	Tuscania	166	35	30	14	18	17	17	17	16	13	11	4	4	19	16	30	18	84	74	65	56
XVI	Catania	65	30	25	30	21	4	15	5	17	3	2	5	6	16	21	21	19	53	63	61	63
XVII	Palermo	10	43	27	20	24	8	14	16	17	4	3	5	3	17	24	27	19	72	68	68	63
XVIII	Caltanissetta	570	33	25	17	26	11	12	13	14	6	5	5	5	17	17	17	15	67	59	52	60
»	San Giuseppe Iato	407	45	43	21	31	11	21	18	19	4	2	6	4	20	25	27	21	80	91	72	75
»	Ragusa	515	23	28	28	29	7	9	13	17	6	2	5	7	16	16	11	15	52	55	57	68
XIXa	Orosei	19																				

Tav. 18 — Quantità di acqua caduta per alcuni osservatori, ordinati per bacini imbriferi

Millimetri

Bacino imbrifero (a)	STAZIONI	Altitudine m.s.m.	INVERNO				PRIMAVERA				ESTATE				AUTUNNO				ANNO			
			1947	1948	1949	1950	1947	1948	1949	1950	1947	1948	1949	1950	1947	1948	1949	1950	1947	1948	1949	1950
			I	Alessandria	95	93	229	62	129	110	339	140	119	72	112	77	40	213	148	142	114	488
»	Asti	152	104	136	46	88	198	177	129	168	146	87	89	72	154	212	119	96	602	612	383	424
»	Bra	290	64	110	45	91	140	265	228	182	91	76	47	135	333	286	145	113	628	737	465	521
»	Torino	238	42	125	55	73	269	423	383	239	148	159	97	81	343	215	140	106	802	922	675	499
»	Ivrea	267	68	127	56	92	322	333	370	151	231	168	151	137	318	295	128	129	939	923	705	509
IIa	Bergamo	366	189	284	102	171	431	402	384	274	201	269	260	325	301	166	411	388	1.122	1.121	1.157	1.158
»	Brescia	150	277	277	72	148	334	253	384	209	181	37	79	79	246	231	217	1.038	1.088	1.088	653	
»	Cremona	45	189	260	58	100	204	158	153	121	114	34	128	41	333	184	214	156	840	636	553	418
»	Mantova	20	168	249	70	112	220	120	113	147	90	133	99	36	127	170	248	104	605	672	530	399
»	Milano	121	193	284	115	160	281	346	332	195	112	175	273	172	352	200	339	239	938	1.005	1.059	766
»	Cantù	360	278	276	90	201	504	518	419	253	234	322	294	669	454	260	349	386	1.470	1.376	1.152	1.509
IIb	San Lazzaro Alberoni	50	234	273	48	93	157	217	180	115	154	121	30	26	376	178	252	171	921	789	510	405
»	Canossa	530	257	272	94	129	249	240	260	199	64	103	61	63	230	145	370	172	800	760	785	553
»	Reggio nell'Emilia	60	134	191	81	143	138	231	219	151	54	106	74	63	316	146	369	157	642	764	743	514
III	Monzuno	620	331	276	154	209	196	196	180	245	164	191	130	110	356	392	567	237	1.047	1.055	1.031	801
IV	Verona	60	204	167	70	143	349	180	126	162	159	254	107	17	142	210	228	172	854	811	531	649
»	Trento	312	174	238	58	148	316	210	208	211	279	345	183	163	246	172	227	262	1.015	965	676	784
»	Riva	70	254	267	63	148	367	246	196	200	238	332	203	149	163	162	225	321	1.022	1.007	687	818
»	Cologna Veneta	24	209	238	72	148	278	212	131	149	215	281	144	105	207	297	389	125	909	1.028	736	527
V	Colle Venda	580	195	295	76	17	338	218	167	193	185	333	107	102	256	309	396	159	974	1.155	746	624
»	Treviso	15	285	23	75	168	452	325	230	199	281	322	163	164	181	272	486	277	1.209	1.173	954	808
»	Maniago	283	463	213	149	241	633	659	443	424	340	674	250	319	223	377	611	537	1.659	1.923	1.453	1.521
VI	Chiavari	5	353	411	266	285	293	434	351	322	33	89	83	57	540	514	663	271	1.219	1.448	1.363	930
»	Stella San Bernardo	372	188	43	259	246	225	387	363	272	57	214	69	1	535	371	529	342	1.005	1.42	1.220	861
VIIa	Cesena	44	363	195	97	196	140	94	112	205	58	90	240	135	287	430	395	238	848	809	844	774
»	Alfonsine	7	218	137	93	127	166	110	139	118	113	116	127	51	275	263	388	185	72	626	747	481
»	Bargni	273	389	229	93	211	101	84	183	177	111	103	266	173	272	330	393	193	873	746	935	754
VIIb	Ascoli Piceno	165	221	217	104	150	183	180	205	149	182	152	291	64	130	197	437	140	716	770	1.037	503
»	Ornano	232	229	209	51	123	124	151	204	131	96	85	219	32	224	225	331	172	673	623	805	458
»	Agnone	806	292	349	167	196	226	298	183	125	140	247	223	114	196	229	420	225	854	1.160	990	664
»	Scerni	287	302	176	92	86	201	163	150	60	116	139	117	74	197	282	435	129	816	731	794	349
»	L'Aquila	735	260	243	37	159	176	215	159	172	95	139	191	79	153	134	262	233	684	746	649	643
VIII	Bari	12	204	232	83	174	130	64	65	45	53	22	35	24	140	125	271	222	527	443	454	465
»	Cerignola	124	292	205	97	79	190	101	71	120	62	63	77	30	108	95	288	124	652	464	533	353
»	San Severo	87	338	140	83	94	150	92	100	26	90	144	26	25	183	96	228	96	761	472	437	241
»	Melfi	531	508	283	138	115	259	118	114	168	70	191	67	27	130	195	399	121	967	787	718	431
IX	Altamura	461	111	154	42	69	89	83	81	99	97	46	87	51	153	93	259	145	450	376	469	364
X	Locorotondo	420	324	149	125	162	88	107	114	145	43	32	64	39	209	322	324	108	664	610	627	454
»	Manduria	79	303	68	90	86	117	89	47	36	89	73	75	12	217	242	225	82	726	472	437	216
»	Lecce	78	338	151	116	137	56	33	188	156	1	58	47	128	173	218	450	241	568	460	801	662
XI	Catanzaro	325	719	306	187	331	176	131	163	124	84	49	65	57	331	400	308	212	1.310	886	723	724
»	Crotone	5	723	136	129	295	40	66	91	202	3	35	17	25	216	307	293	86	982	544	530	608
XII	Tropea	51	394	279	161	183	66	58	168	96	56	10	92	19	187	258	275	145	703	605	696	443
»	Cosenza	256	668	431	133	258	157	144	135	127	85	22	124	53	236	278	387	283	1.146	875	779	721
XIII	Napoli	149	298	192	91	199	162	177	81	128	90	71	119	46	464	398	415	307	1.014	838	706	680
»	Salerno	40	440	557	64	301	222	264	122	165	97	97	42	28	278	379	535	469	1.037	1.297	763	963
»	Santa Croce del Sannio	724	550	242	77	195	281	320	103	215	181	166	92	28	200	196	543	222	1.272	924	815	658
XIV	Perugia	493	308	366	65	175	181	158	139	167	142	305	101	164	215	272	286	245	846	1.011	591	751
»	Gubbio	529	380	480	125	229	197	236	176	202	104	127	162	70	249	201	348	331	930	1.044	811	832
»	Poggio Mirteto	242	371	433	78	323	199	170	172	215	106	178	107	35	210	240	368	375	986	1.021	725	948
»	Subiaco	511	535	560	60	340	266	304	228	295	154	174	143	136	343	243	496	338	1.298	1.281	927	1.109
XV	Grosseto	8	266	240	117	133	105	102	54	115	85	96	60	23	340	92	434	160	796	530	665	431
»	Lucca	22	419	464	211	323	171	235	285	259	142	136	76	110	405	228	649	435	1.137	1.063	1.221	1.127
»	Pontremoli	237	606	307	329	511	334	351	322	271	136	161	37	161	518	433	613	471	1.594	1.252	1.301	1.414
»	Pienza	499	164	142	42	159	55	105	54	160	157	69	52	46	248	99	241	109	624	415	389	474
»	Tuscania	166	412	377	162	193	98	189	92	145	225	97	108	69	504	310	331	213	1.239	973	693	620
XVI	Catania	65	378	164	527	397	25	101	54	98	13	23	17	41	202	424	340	275	618	712	938	811
XVII	Palermo	10	234	183	169	145	30	86	112	152	15	8	29	12	135	244	259	128	414	521	569	437
XVIII	Caltanissetta	570	191	209	208	141	46	61	48	57	81	27	19	47	233	273	159	151	551	570	434	396
»	San Giuseppe Iato	407	427	287	220	227	86	222	141	181	19	13	50	36	149	319	315	199	681	841	726	643
»	Ragusa	515	476	221	396	407	34	48	123	152	25	35	28	55	304	343	129	309	839	647	676	923
XIXa	Orosei	1																				

Tav. 19 — Frequenza media delle precipitazioni e quantità media di acqua caduta nei bacini imbriferi

BACINI IMBRIFERI	Stazioni comprese nel bacino	INVERNO				PRIMAVERA				ESTATE				AUTUNNO				ANNO			
		1947	1948	1949	1950	1947	1948	1949	1950	1947	1948	1949	1950	1947	1948	1949	1950	1947	1948	1949	1950
		FREQUENZA — Giorni																			
1. Alto bacino del Po	16	17	13	8	14	24	28	22	23	16	18	14	17	18	14	18	17	75	73	62	71
2. Medio bacino del Po:																					
a) lombardo	14	23	25	12	17	30	25	23	24	17	23	15	24	18	18	23	19	88	91	73	84
b) emiliano	13	26	22	12	19	21	21	21	19	13	17	11	11	21	20	26	18	81	80	70	67
3. Basso bacino del Po	5	27	19	9	18	23	19	21	19	9	19	13	9	19	22	26	21	78	79	69	67
4. Bacino dell'Adige	10	25	21	9	15	29	24	20	22	21	28	17	18	16	19	24	20	91	92	70	75
5. Bacini del versante veneto	16	24	24	9	18	29	25	20	25	23	34	21	22	17	21	25	23	93	104	75	88
6. Bacini del versante ligure	9	20	23	12	18	25	23	23	21	12	12	12	6	21	14	25	16	78	72	72	61
7. Bacini del versante adriatico:																					
a) da Comacchio al Musone	9	37	28	13	24	23	19	23	21	10	17	17	10	24	24	31	25	94	88	84	80
b) dal Musone al Fortore	17	38	27	13	22	25	23	24	19	15	17	21	11	21	23	31	22	99	90	89	74
8. Gargano e Tavoliere pugliese	8	32	26	11	19	16	16	16	13	10	13	12	7	17	18	26	18	78	73	65	57
9. Murge	2	20	18	10	15	16	12	13	16	8	7	10	8	12	15	26	17	56	52	59	56
10. Penisola salentina	7	28	22	12	14	10	12	16	15	5	6	6	4	17	17	23	14	60	57	57	47
11. Bacini calabro-lucani del versante ionico	8	41	27	19	20	15	16	19	19	9	7	9	9	20	22	24	16	85	72	71	64
12. Bacini calabro-lucani del versante tirrenico	7	51	40	22	30	18	16	22	24	9	7	13	8	26	28	28	24	104	91	85	86
13. Bacini del versante tirrenico da Sappri al Tevere	18	33	31	10	26	24	23	19	22	10	15	12	7	20	22	30	28	87	91	71	83
14. Bacino del Tevere	9	34	30	8	22	25	19	19	23	15	17	13	12	21	18	27	21	96	84	67	78
15. Bacini del versante tirrenico dal Tevere alla Magra	26	29	30	13	25	23	22	20	22	11	16	9	8	23	21	29	25	86	89	71	80
16. Bacini siciliani del versante ionico	3	30	21	31	19	4	14	10	14	5	5	5	5	17	21	20	17	56	61	66	55
17. Bacini siciliani del versante tirrenico	4	47	33	25	29	10	14	21	22	6	6	7	5	21	26	28	23	84	79	81	79
18. Bacini siciliani del versante mediterraneo	10	36	32	23	28	10	14	16	18	5	3	5	6	16	18	23	19	67	67	67	71
19. Bacini sardi del versante tirrenico:																					
a) settentrionale	3	34	21	24	19	14	12	16	25	6	3	4	3	18	18	19	13	72	54	63	60
b) meridionale	4	42	33	29	23	16	21	17	26	8	10	6	7	17	16	21	15	83	80	73	71
20. Bacini sardi del versante mediterraneo:																					
a) settentrionale	3	33	27	18	23	15	17	13	21	7	6	5	2	15	15	24	17	70	65	60	63
b) meridionale	4	35	26	19	22	12	15	14	14	4	5	4	9	18	13	20	17	69	59	57	62
QUANTITÀ — Millimetri																					
1. Alto bacino del Po	16	101	156	59	122	236	354	379	224	159	174	120	131	373	268	184	163	869	952	742	640
2. Medio bacino del Po:																					
a) lombardo	14	199	273	94	156	330	289	297	254	223	277	205	215	303	229	309	274	1.055	1.068	905	899
b) emiliano	13	281	289	142	201	217	253	188	180	122	124	95	104	329	289	435	247	949	955	860	732
3. Basso bacino del Po	5	196	173	95	143	180	145	135	146	136	133	100	75	258	278	416	198	770	729	746	562
4. Bacino dell'Adige	10	198	200	65	137	309	208	197	172	244	310	168	160	201	229	273	253	952	947	703	722
5. Bacini del versante veneto	16	320	339	117	177	460	330	211	276	331	484	201	234	301	518	326	1.372	1.454	1.047	1.013	
6. Bacini del versante ligure	9	236	392	248	296	281	381	302	235	60	103	108	39	519	334	476	310	1.096	1.210	1.134	880
7. Bacini del versante adriatico:																					
a) da Comacchio al Musone	9	364	290	115	208	181	140	180	199	105	125	170	113	306	327	429	254	956	882	894	774
b) dal Musone al Fortore	17	299	249	91	147	207	232	192	135	121	159	195	99	201	236	419	187	828	876	897	568
8. Gargano e Tavoliere pugliese	8	349	200	103	121	181	100	88	90	91	106	73	41	146	132	349	141	767	538	613	393
9. Murge	2	157	105	60	70	110	114	89	117	87	63	69	49	136	123	240	137	490	405	458	373
10. Penisola salentina	7	282	139	118	120	77	91	117	114	83	41	50	37	170	250	363	129	612	521	648	400
11. Bacini calabro-lucani del versante ionico	8	617	191	167	283	153	132	124	208	59	62	47	75	209	319	329	131	1.038	704	667	697
12. Bacini calabro-lucani del versante tirrenico	7	839	492	262	396	172	167	204	238	82	51	129	83	299	382	424	267	1.392	1.092	1.019	984
13. Bacini del versante tirrenico da Sappri al Tevere	18	420	423	95	286	219	261	118	212	138	118	93	51	331	313	478	382	1.108	1.115	784	931
14. Bacino del Tevere	9	392	379	66	240	197	188	165	199	161	154	120	100	253	214	354	292	1.003	935	705	831
15. Bacini del versante tirrenico dal Tevere alla Magra	26	372	396	181	266	209	210	184	214	117	141	97	95	387	273	524	348	1.085	1.020	986	923
16. Bacini siciliani del versante ionico	3	378	197	781	310	225	135	90	124	22	40	23	25	267	424	287	241	692	796	1.181	707
17. Bacini siciliani del versante tirrenico	4	395	226	247	247	79	121	175	273	49	48	68	28	149	310	264	218	672	705	754	766
18. Bacini siciliani del versante mediterraneo	10	319	236	246	248	63	89	92	119	41	21	29	52	197	263	204	259	620	609	571	678
19. Bacini sardi del versante tirrenico:																					
a) settentrionale	3	562	201	223	143	86	76	160	194	57	38	25	26	231	172	133	95	936	487	541	458
b) meridionale	4	554	589	491	204	121	227	178	280	70	70	59	63	211	181	186	175	956	1.067	914	722
20. Bacini sardi del versante mediterraneo:																					
a) settentrionale	3	479	289	174	171	82	169	172	246	63	36	46	15	250	190	325	196	874	684	717	628
b) meridionale	4	312	238	152	140	82	134	106	102	34	24	31	7	180	129	195	155	608	525	484	604

Tav. 20 — Frequenza delle precipitazioni di qualsiasi forma e dei temporali per alcuni osservatori dal 1941 al 1950
Numero dei giorni

ANNI	TORINO	MILANO	VENEZIA	GENOVA	BOLOGNA	FIRENZE	JESI	ROMA	NAPOLI	TARANTO	PALERMO	SASSARI
PIOGGIA												
1941-50	62	70	68	72	71	71	71	78	51	60
1941 (a)	72	72	88	82	85	95	100	101	107	56	93	94
1942	63	70	65	77	78	71	80	77	51	56
1944	67	78	74	70	78	79	97	51	69
1945	37	51	45	51	48	65	51	57	42	68
1946	83	85	60	84	76	72	65	59	58	58
1947	59	61	70	81	69	87	77	82	64
1948	56	86	79	74	75	80	81	70	82	42	66	63
1949	58	60	64	78	67	61	84	53	61	45	66	56
1950	62	64	62	53	61	84	77	60	82	48	63	63
GRANDINE												
1941-50	—	—	1	—	—	—	—	—	3
1941 (a)	—	—	1	—	1	—	—	—	5	—	—	—
1942	1
1943	—	—	2	—	—	—	—	—	—	—	1
1944	—	—	—	—	—	—	—	—	—	1	6
1945	—	—	—	—	—	—	—	—	2	1	6
1946	—	—	1	—	1	—	—	—	—	—	6
1947	—	—	1	—	—	—	—	—	—	—	2
1948	—	—	3	—	—	1	—	—	1	2
1949	—	—	1	—	—	—	—	2	—	—	1
1950	—	—	1	—	—	—	1	—	2	—	—	—
NEVE												
1941-50	6	6	4	2	5	3	—	—	2	—
1941 (a)	16	6	7	1	6	1	1	—	—	—	—
1942
1943	4	5	3	1	5
1944	—	4	—	2	6	—	—	—	5	—
1945	3	4	5	—	3	4	3	2	4	3
1946	6	7	2	2	5	3	—	—	—	—
1947	8	16	10	5	9	13	1	1	5	—
1948	6	4	4	2	2	3	—	2	—
1949	4	6	1	1	1	—	3	1	—	2
1950	8	4	4	2	8	—	1	—	—	—	—	—
NEBBIA												
1941-50	11	57	31	—	23	—	—	—	—	13	—
1941 (a)	10	55	26	—	8	—	—	—	—	5	—
1942
1943	7	82	16	—	21	4
1944	2	58	21	—	6	—	—	—	—	8	—
1945	—	62	38	—	2	—	—	—	—	39	5
1946	—	43	38	—	42	—	—	—	—	24	2
1947	—	67	37	—	51	—	—	—	—	10	—
1948	31	64	30	—	28	—	—	—	—	10	—
1949	24	55	35	—	30	—	—	—	3	18	—
1950	27	23	38	—	25	—	—	14	—	3	—
BRINA												
1941-50	—	17	15	—	—	—	—	—	—	—	—
1941 (a)	—	—	5	—	13	—	—	—	—	—	—
1942
1943	—	12	20	—	7	—	—	—	4	—	—
1944	—	33	22	—	8	—	—	—	—	—	—
1945	—	27	19	—	—	—	—	—	—	—	—
1946	—	25	15	—	—	—	—	—	—	—	—
1947	—	12	15	—	4	—	—	—	—	—	—
1948	—	16	8	—	—	—	—	—	—	—	—
1949	4	21	16	—	—	4	—	—	—	1	—
1950	7	13	11	—	—	2	—	—	—	—	—
TEMPORALI												
1941-50	4	9	8	—	3	—	—	—	—	5	5
1941 (a)	12	6	5	—	4	—	—	—	—	3	—
1942
1943	3	9	6	1	6	—	—	—	—	4	6
1944	7	15	14	—	6	—	—	1	—	10	6
1945	—	5	4	3	—	—	—	—	—	8	11
1946	—	9	12	—	3	—	—	—	1	4	7
1947	4	8	9	—	3	—	—	—	—	1	5
1948	3	18	19	—	—	—	—	—	—	3	9
1949	7	6	1	—	—	5	3	2	6	7	1
1950	4	8	3	1	—	—	1	2	2	5	—

(a) Esclusi i mesi di novembre e dicembre.

Cap. III - POPOLAZIONE E INSEGNAMENTO AGRARIO

POPOLAZIONE

Tav. 21 — Popolazione residente per classi di Comuni, secondo l'entità della popolazione e l'altimetria
Censimento 1936 - Confini attuali

REGIONI	POPOLAZIONE RESIDENTE	PERCENTUALE DELLA POPOLAZIONE RESIDENTE IN COMUNI									
		CON ABITANTI					CON ALTITUDINE (a) Metri. s. m.				
		fino a 3.000	da 3.001 a 5.000	da 5.001 a 10.000	da 10.001 a 25.000	da 25.001 a 100.000	oltre 100.000	fino a 100	da 101 a 500	da 501 a 1.000	oltre 1.000
Piemonte	3.418.300	37,2	11,5	11,4	11,6	9,9	18,4	3,0	83,5	12,4	1,1
Valle d'Aosta	83.455	76,8	3,9	—	19,3	—	—	—	14,5	61,0	24,5
Lombardia	5.836.342	26,5	14,7	17,4	8,3	11,9	21,2	25,1	70,3	3,9	0,7
Trentino-Alto Adige	669.029	46,8	19,4	6,7	8,1	19,0	—	2,9	46,2	34,1	16,8
Veneto	3.566.136	10,3	21,6	26,6	17,8	8,1	15,6	78,0	17,7	3,1	1,2
Friuli-Venezia Giulia	836.922	23,6	24,2	27,2	12,9	12,1	—	53,1	40,3	6,5	0,1
Liguria	1.465.820	14,4	9,3	9,0	8,3	8,5	50,5	82,5	14,5	3,0	—
Emilia-Romagna	3.338.858	1,9	11,3	30,0	18,7	—	22,8	15,3	73,3	18,3	0,3
Toscana	2.978.013	3,0	8,7	21,7	27,5	24,1	15,0	50,7	42,5	6,8	—
Umbria	722.544	11,1	9,4	17,4	22,9	39,2	—	0,2	84,0	15,8	—
Marche	1.278.071	18,2	18,4	17,3	20,3	25,8	—	22,4	64,3	13,3	—
Lazio	2.654.924	13,9	9,2	13,9	15,1	4,6	43,3	52,2	36,8	10,9	0,1
Abruzzi e Molise	1.589.804	31,4	20,6	22,3	15,6	10,1	—	8,4	46,7	40,7	4,2
Campania	3.696.632	13,1	13,0	18,8	17,0	14,7	23,4	59,6	28,0	12,3	0,1
Puglia	2.642.076	3,4	8,1	17,8	31,2	27,6	11,9	53,1	41,2	5,7	—
Basilicata	543.262	22,2	22,2	31,0	20,0	4,6	—	—	33,1	65,2	1,7
Calabria	1.771.651	24,8	20,5	24,8	18,3	4,8	6,8	19,9	57,1	23,0	—
Sicilia	4.000.078	3,9	7,9	17,4	29,9	19,7	21,2	40,9	33,3	24,2	1,6
Sardegna	1.034.206	34,4	21,4	18,2	10,6	5,4	10,0	37,4	42,2	20,4	—
ITALIA	42.127.123	16,5	13,6	19,3	17,8	14,9	17,9	42,2	44,0	12,8	1,0

(a) L'altitudine considerata è quella della casa comunale.

Tav. 22 — Comuni per classi di popolazione residente
Censimento 1936 - Confini attuali

REGIONI	COMUNI CON ABITANTI												COMPLESSO	
	FINO A 3.000		DA 3.001 A 5.000		DA 5.001 A 10.000		DA 10.001 A 30.000		DA 30.001 A 100.000		OLTRE 100.000		Co-muni	Abitanti
	Co-muni	Abitanti	Co-muni	Abitanti	Co-muni	Abitanti	Co-muni	Abitanti	Co-muni	Abitanti	Co-muni	Abitanti		
Piemonte	987	1.271.393	101	393.702	58	388.663	26	395.142	7	340.285	1	629.115	1.180	3.418.300
Valle d'Aosta	71	64.109	1	3.216	—	—	1	16.130	—	—	—	—	73	83.455
Lombardia	1.049	1.548.270	225	855.983	149	1.013.731	37	510.438	14	668.740	2	1.239.180	1.476	5.836.342
Trentino-Alto Adige	237	312.933	34	129.749	7	45.046	5	79.779	2	101.522	—	—	285	669.029
Veneto	183	368.534	196	771.982	148	946.914	46	683.712	5	238.550	3	556.444	581	3.566.136
Friuli-Venezia Giulia	106	197.667	53	202.641	35	227.627	8	107.795	2	101.192	—	—	204	836.922
Liguria	161	211.370	37	136.508	19	131.515	10	150.694	2	95.968	2	740.765	231	1.465.820
Emilia-Romagna	30	63.835	93	377.689	149	1.003.481	48	703.889	11	680.172	3	509.792	334	3.338.858
Toscana	43	90.046	66	257.525	95	646.829	63	928.438	11	609.036	2	446.139	280	2.978.013
Umbria	39	79.959	17	67.616	19	125.971	10	165.702	6	283.296	—	—	91	722.544
Marche	124	232.110	61	235.428	33	220.553	23	395.986	4	193.994	—	—	245	1.278.071
Lazio	218	368.099	63	243.855	54	368.758	28	455.464	2	68.159	1	1.150.589	356	2.654.924
Abruzzi e Molise	275	499.188	85	326.936	54	354.296	17	248.717	4	160.667	—	—	435	1.589.804
Campania	253	484.616	124	479.409	103	695.462	49	826.024	8	345.208	1	865.913	538	3.696.632
Puglia	46	89.752	54	214.417	70	470.275	61	959.481	14	592.511	2	315.640	247	2.642.076
Basilicata	61	120.357	31	120.855	25	168.258	9	133.792	—	—	—	—	126	543.262
Calabria	223	440.350	94	362.875	64	438.939	22	324.251	2	85.432	1	119.804	406	1.771.651
Sicilia	82	154.577	82	316.234	102	695.435	87	1.386.455	14	598.475	3	848.902	370	4.000.078
Sardegna	239	356.179	56	221.026	29	188.727	8	109.231	1	55.373	1	103.670	334	1.034.206
ITALIA	4.427	6.953.344	1.473	5.717.646	1.213	8.130.480	558	8.581.120	109	5.218.580	22	7.525.953	7.802	42.127.123

Tav. 23 — Numero dei Comuni, popolazione e densità (*)

PROVINCIE — REGIONI	CO- MUNI	POPOLAZIONE			DEN- SITÀ (c)	PROVINCIE — REGIONI	CO- MUNI	POPOLAZIONE			DEN- SITÀ (c)
		RESIDENTE AL 21-4-1936 (a)	PRESENTE					RESIDENTE AL 21-4-1936 (a)	PRESENTE		
			al 21-4-1936 (a)	al 31-12-1950 (b)					al 21-4-1936 (a)	al 31-12-1950 (b)	
Numero					Numero						
Alessandria	187	493.698	493.672	473.928	133	Perugia	59	530.985	522.696	576.693	91
Asti	120	245.764	242.216	220.076	146	Terni	32	191.559	190.417	221.207	103
Cuneo	249	604.638	600.433	576.339	84	UMBRIA	91	722.544	713.113	797.900	94
Novara	156	395.730	390.400	409.143	113	Ancona	49	372.229	365.889	393.683	203
Torino	301	1.312.324	1.318.824	1.394.796	204	Ascoli Piceno	72	303.869	297.363	324.142	155
Vercelli	167	306.146	360.912	360.116	120	Macerata	57	290.057	281.950	295.773	107
PIEMONTE	1.180	3.418.300	3.406.517	3.434.418	135	Pesaro e Urbino	67	311.916	304.663	328.882	114
VALLE D'AOSTA	78	83.455	84.484	94.076	29	MARCHE	245	1.278.071	1.249.865	1.342.480	139
Bergamo	236	605.810	592.523	661.424	240	Frosinone	90	445.607	430.954	479.358	148
Brescia	196	744.571	730.982	832.892	175	Latina	33	237.333	234.282	287.207	128
Como	231	501.752	492.937	534.499	259	Rieti	71	174.961	166.719	178.485	65
Cremona	112	369.515	362.201	371.095	211	Roma	113	1.562.843	1.588.235	2.121.687	398
Mantova	70	407.977	398.967	410.452	175	Viterbo	59	234.180	230.146	253.805	70
Milano	245	2.175.400	2.151.508	2.417.005	877	LAZIO	366	2.654.924	2.650.336	3.320.542	193
Pavia	186	492.166	481.999	491.034	166	Campobasso	136	388.268	376.184	404.258	91
Sondrio	78	142.919	140.434	140.786	44	Chieti	102	374.727	366.611	397.332	153
Varese	122	396.232	391.023	457.896	382	L'Aquila	106	365.716	346.440	359.276	71
LOMBARDIA	1.476	5.836.342	5.742.574	6.317.083	265	Pescara	46	211.561	206.281	236.208	193
Bolzano	106	298.290	323.385	327.616	44	Teramo	45	249.532	240.183	261.282	134
Trento	179	370.739	304.531	375.680	61	ABRUZZI E MOLISE	435	1.589.804	1.535.699	1.658.356	109
TRENTINO-A. ADIGE	285	669.029	687.916	703.296	52	Avellino	118	446.412	432.377	485.647	173
Belluno	69	216.333	205.297	218.068	59	Benevento	75	303.235	294.822	330.996	161
Padova	105	668.025	656.254	702.153	328	Caserta	100	506.860	502.143	591.607	224
Rovigo	51	336.807	327.683	350.390	194	Napoli	88	1.734.848	1.721.620	2.086.559	1.782
Treviso	94	570.566	560.495	610.925	247	Salerno	157	705.277	691.851	827.837	168
Venezia	43	629.137	621.969	731.919	298	CAMPANIA	538	3.696.632	3.642.813	4.322.646	318
Verona	97	585.893	584.665	645.605	208	Bari	47	1.010.907	987.172	1.180.159	230
Vicenza	122	559.375	546.797	603.622	222	Brindisi	20	254.062	253.204	311.358	169
VENETO	581	3.566.136	3.503.160	3.862.686	210	Foggia	60	528.666	522.679	653.344	91
Gorizia	18	115.252	121.837	138.520	297	Lecce	93	526.553	514.351	604.617	219
Udine	186	721.670	713.203	783.022	109	Taranto	27	321.888	338.026	447.866	184
FRIULI-VENEZIA G.	204	836.922	835.040	921.542	121	PUGLIA	247	2.642.076	2.615.432	3.197.344	165
Genova	67	867.608	860.160	893.105	490	Matera	29	149.312	147.758	178.750	52
Imperia	63	158.470	162.816	159.146	137	Potenza	97	393.950	383.916	441.605	67
La Spezia	32	221.634	224.580	239.242	270	BASILICATA	126	543.262	531.674	620.358	62
Savona	69	219.108	220.629	236.232	153	Catanzaro	155	606.364	591.235	703.805	134
LIGURIA	231	1.466.820	1.468.185	1.527.725	282	Cosenza	155	587.025	569.471	670.441	100
Bologna	60	714.705	710.606	758.342	205	Reggio di Calabria	96	578.262	560.371	636.882	199
Ferrara	20	381.299	373.348	416.354	158	CALABRIA	406	1.771.651	1.721.077	2.011.132	133
Forlì	50	444.528	433.454	479.210	165	Agrigento	42	418.265	407.759	467.952	154
Modena	46	467.355	457.597	486.625	181	Caltanissetta	22	256.687	250.258	297.043	141
Parma	47	381.771	377.042	386.550	112	Catania	53	713.131	701.395	786.580	221
Piacenza	48	294.785	293.921	296.622	115	Enna	20	218.294	213.185	238.520	93
Ravenna	18	279.127	274.220	288.106	155	Messina	103	627.093	612.118	659.930	203
Reggio nell'Emilia	45	375.288	363.830	380.866	166	Palermo	77	890.752	882.659	1.018.319	205
EMILIA-ROMAGNA	334	3.338.858	3.284.018	3.492.675	158	Ragusa	12	223.115	217.136	240.916	158
Arezzo	39	319.754	309.570	322.555	100	Siracusa	19	277.572	276.452	323.157	147
Firenze	50	853.032	849.833	906.487	234	Trapani	22	375.169	368.482	410.871	164
Grosseto	24	185.801	182.853	212.459	47	SICILIA	370	4.000.078	3.929.444	4.443.288	173
Livorno	20	249.468	253.414	282.268	231	Cagliari	160	507.201	504.383	652.642	70
Lucca	35	352.205	341.990	360.085	203	Nuoro	99	224.643	217.299	251.621	35
Massa-Carrara	17	196.716	187.967	197.418	171	Sassari	75	302.362	303.004	354.240	47
Pisa	38	341.428	339.443	345.947	141	SARDEGNA	334	1.034.206	1.024.686	1.258.503	52
Pistoia	21	211.150	204.467	212.675	220	ITALIA	7.802	42.127.123	41.559.458	46.438.120	154
Siena	36	268.459	263.888	272.175	71						
TOSCANA	280	2.978.013	2.933.425	3.112.069	135						

(*) Circoscrizioni al 31 dicembre 1950.

(a) Censita. — (b) Calcolata. — (c) Abitanti per Km² di superficie territoriale; valutata in base alla popolazione calcolata al 31 dicembre 1950.

Tav. 24 — Popolazione presente produttiva, secondo l'attività economica (*)
Censimento 1936 - confini attuali

REGIONI	ATTIVITÀ ECONOMICA										COM- PLESSO
	AGRICOL- TURA CACCIA E PESCA	INDUSTRIA	TRA- SPORTI E COMUNI- CAZIONI	COM- MERCIO	CREDITO E ASSI- CURA- ZIONE	ATTIVITÀ E ARTI LIBERE E ADDETTI AL CULTO	AMMI- NISTRA- ZIONE PUB- BLICA	AMMI- NISTRA- ZIONE PRIVATA	ECONO- MIA DOME- STICA	NON INDICATA	
PER REGIONI.											
Piemonte	758.655	655.053	54.075	158.518	9.498	26.057	67.137	9.980	56.450	—	1.795.423
Valle d'Aosta	26.800	13.898	771	2.482	120	552	1.674	95	953	—	47.345
Lombardia	783.995	1.301.351	80.261	273.250	22.759	41.609	98.335	17.463	120.998	278	2.740.299
Trentino - Alto Adige	163.834	77.230	9.796	32.619	1.688	6.075	17.737	1.482	15.190	—	325.651
Veneto	783.953	391.738	46.529	121.617	6.801	17.299	55.431	7.404	50.562	88	1.481.422
Friuli - Venezia Giulia	204.265	114.173	10.240	26.847	1.538	3.830	16.469	1.409	14.452	17	393.240
Liguria	168.257	251.785	60.658	84.134	6.322	13.513	37.666	4.998	35.675	42	663.050
Emilia - Romagna	907.037	346.508	46.707	113.070	7.379	17.718	57.154	5.169	43.908	105	1.544.755
Toscana	621.525	393.517	52.352	107.317	7.148	20.531	55.603	5.079	41.828	3	1.304.903
Umbria	208.803	66.130	7.482	14.484	967	4.989	11.608	905	7.905	—	323.273
Marche	397.707	112.269	13.329	28.172	2.155	7.185	20.623	1.653	13.453	8	596.554
Lazio	468.485	274.281	53.791	99.651	12.479	32.241	104.956	7.296	68.714	273	1.122.167
Abruzzi e Molise	490.482	87.350	12.483	27.434	1.483	5.937	20.095	1.025	12.633	—	658.922
Campania	665.610	361.074	71.994	125.252	5.951	25.670	64.516	5.288	48.460	—	1.373.815
Puglia	511.884	266.069	39.993	66.453	2.660	12.090	39.138	2.983	21.699	—	962.969
Basilicata	173.192	31.403	4.323	7.995	356	1.730	6.521	341	3.686	—	229.547
Calabria	457.876	112.455	22.246	32.758	1.293	5.960	20.423	1.383	19.425	—	673.819
Sicilia	683.535	320.113	72.397	117.526	5.128	18.769	64.013	4.688	43.278	985	1.330.432
Sardegna	213.047	78.103	15.162	23.064	1.009	2.827	19.427	975	22.139	—	375.753
ITALIA	8.638.942	5.254.500	674.589	1.462.643	96.734	264.582	778.526	79.616	641.408	1.799	17.943.339
PER POSIZIONE NELLA PROFESSIONE											
INDIPENDENTI	6.256.861	1.173.544	171.062	994.599	997	109.442	—	1.127	—	48	8.707.680
Imprenditori e assimilati	261.117	211.394	74.116	994.599	997	3.392	—	1.127	—	48	1.546.790
Artigiani e assimilati	5.995.744	962.150	96.946	—	—	—	—	—	—	—	7.054.840
Liberi professionisti	—	—	—	—	—	106.050	—	—	—	—	106.050
DIPENDENTI	2.427.708	4.080.956	508.527	468.044	95.737	155.140	778.526	78.489	641.408	1.751	9.231.286
Dirigenti, impiegati e assimilati	21.579	262.295	119.064	259.532	82.195	136.605	487.726	60.723	1.638	345	1.431.702
Operai e assimilati	2.404.724	3.765.749	329.126	145.889	1.579	5.166	165.378	7.878	30.319	1.328	6.857.136
Personale di servizio e di fatica	1.405	52.912	55.337	62.623	11.963	13.369	125.422	9.888	609.451	78	942.448
TOTALE	8.688.942	5.254.500	674.589	1.462.643	96.734	264.582	778.526	79.616	641.408	1.799	17.943.339
	(a)										(a)

(*) Per popolazione produttiva s'intende quella in età di 10 anni e più esercitante una professione, arte o mestiere.

(a) Compresi 4.373 di posizione ignota.

Tav. 25 — Popolazione presente produttiva addetta all'agricoltura, per categoria professionale e sesso (*)
Censimento 1936 - confini attuali

CATEGORIE PROFESSIONALI	DATI ASSOLUTI			PERCENTO SUL TOTALE			FEMMINE SUL COM- PLESSO %	CAPI FAMIGLIA	
	Maschi	Femmine	Complesso	Maschi	Femmine	Complesso		Numero	% sul complesso
CONDUTTORI	3.064.153	1.270.971	4.335.124	49,3	53,1	50,4	29,3	1.903.546	43,9
di terreni propri	1.956.559	818.596	2.775.155	31,5	34,2	32,2	29,5	1.258.927	45,4
di terreni altrui	620.886	236.424	857.310	10,0	9,9	10,0	27,6	368.155	42,9
Affittuari	585.909	205.780	791.689	9,4	8,6	9,2	26,0	332.416	42,0
a tri	34.977	30.644	65.621	0,6	1,3	0,8	46,7	35.739	54,5
a più titoli	486.708	215.951	702.659	7,8	9,0	8,2	30,7	276.464	39,3
COLONI PARZIARI	1.237.563	539.311	1.776.874	19,9	22,5	20,6	30,4	531.840	29,9
FIGURE MISTE	105.521	31.708	137.229	1,7	1,3	1,6	23,1	76.475	55,7
DIRIGENTI ED IMPIEGATI	16.975	278	17.253	0,3	..	0,2	1,6	13.182	76,4
LAVORATORI	1.765.837	552.988	2.318.825	28,4	23,1	26,9	23,8	1.061.736	45,8
a giornata	1.345.731	453.794	1.799.525	21,7	18,9	20,9	25,2	869.709	48,3
a contratto annuo	357.808	20.390	378.198	5,7	0,9	4,4	5,4	154.120	40,8
compartecipanti	62.298	78.804	141.102	1,0	3,3	1,6	55,8	37.907	26,9
PROFESSIONI AGRIC. IGNOTE	4.212	159	4.371	0,1	..	0,1	3,6	75	1,7
PROFESSIONI NON AGRICOLE	18.901	562	19.463	0,3	..	0,2	2,9	10.375	53,3
TOTALE	6.213.162	2.395.977	8.609.139	100,0	100,0	100,0	27,8	3.597.229	41,8

(*) Per popolazione produttiva s'intende quella in età di 10 anni e più esercitante una professione, arte o mestiere.

Tav. 26 — Popolazione rurale e agricola
Censimento 1936 - confini attuali

PROVINCIE REGIONI	POPOLAZIONE RURALE (a)					POPOLAZIONE AGRICOLA (b)					
	FAMIGLIE		COMPONENTI			DATI ASSOLUTI		% SULLA POPOLAZIONE		PER KM ² DI SUPERFICIE	
	Numero	% sulle famiglie in complesso	Numero	% sulla popolazione presente	per km ² di superficie territoriale	Complesso	di cui maschi	Presente	Attiva	Territoriale	Agraria e forestale
Alessandria	57.832	43,5	242.309	49,1	67,8	131.258	94.609	26,6	52,1	36,8	39,6
Asti	38.711	60,2	164.089	67,7	108,5	85.826	63.677	35,4	68,6	56,8	59,5
Cuneo	79.079	53,6	372.391	62,0	54,0	194.495	146.585	32,4	65,0	28,2	30,7
Novara	34.571	30,1	131.900	33,8	36,6	76.318	46.363	19,5	37,3	21,2	29,4
Torino	76.414	19,5	310.432	23,5	45,5	187.978	116.644	14,3	26,7	27,5	30,9
Vercelli	36.555	32,0	124.676	34,5	41,6	81.780	44.623	22,7	39,1	27,3	29,9
PIEMONTE	323.162	33,5	1.345.797	38,5	53,0	757.655	512.501	21,7	42,2	29,8	33,7
VALLE D'AOSTA	11.294	48,8	42.355	50,1	13,0	26.810	25.095	31,7	56,8	8,2	12,3
Bergamo	38.249	30,0	230.213	38,9	83,4	91.834	73.194	15,5	35,8	33,3	37,3
Brescia	57.280	35,3	313.183	42,8	65,9	124.413	106.763	17,0	41,4	26,2	30,9
Como	29.600	24,5	157.315	32,0	76,1	58.685	44.630	11,9	23,9	28,4	34,7
Cremona	34.376	40,0	172.317	47,6	98,1	77.534	59.358	21,4	48,9	44,1	48,0
Mantova	40.296	47,0	225.015	56,4	96,2	109.673	79.186	27,5	59,9	46,9	50,7
Milano	67.566	11,9	361.398	16,8	130,9	124.294	109.227	5,8	11,6	45,0	49,7
Pavia	57.101	42,7	238.181	49,4	80,4	121.728	87.584	25,3	49,9	41,1	44,4
Sondrio	17.080	52,1	77.161	54,9	24,1	42.310	23.789	30,1	60,0	13,2	20,1
Varese	18.840	17,7	84.392	21,6	70,5	31.336	21.357	8,0	15,2	26,2	31,3
LOMBARDIA	360.388	25,3	1.859.175	32,4	78,1	781.807	605.088	13,6	28,5	32,9	38,5
Bolzano	24.872	37,6	141.090	43,6	19,1	74.181	55.211	22,9	45,0	10,0	11,8
Trento	41.468	47,5	191.747	52,6	30,9	89.528	66.057	24,6	55,6	14,4	16,6
TRENTINO - ALTO ADIGE	66.340	43,3	332.837	48,4	24,5	163.709	121.268	23,8	50,3	12,0	14,0
Belluno	19.847	38,7	90.765	44,2	24,7	51.823	28.159	25,2	54,9	14,1	16,6
Padova	51.045	43,9	356.170	54,3	166,3	141.585	103.824	21,6	53,0	66,1	70,7
Rovigo	30.636	51,9	194.849	59,5	108,0	98.384	56.499	30,0	67,9	54,5	63,0
Treviso	44.925	47,1	337.830	60,3	136,4	150.809	105.917	26,9	61,5	60,9	65,7
Venezia	28.890	24,6	234.723	37,7	95,5	100.751	70.177	16,2	39,7	41,0	53,6
Verona	48.337	41,3	286.354	49,0	92,5	127.963	100.079	21,9	51,4	41,3	46,2
Vicenza	43.222	40,2	267.357	48,9	98,2	105.688	82.185	19,3	46,4	38,8	41,1
VENETO	266.902	40,2	1.768.048	50,5	96,2	777.003	546.840	22,2	52,4	42,3	48,2
Gorizia	6.402	21,5	35.965	29,5	77,0	24.065	18.966	19,8	42,6	51,5	71,9
Udine	58.017	39,2	342.568	48,0	47,8	181.657	110.483	25,5	54,1	25,4	31,1
FRIULI - VENEZIA G.	64.419	36,2	378.538	45,3	49,6	205.722	129.449	24,6	52,3	27,0	33,0
Genova	23.764	10,5	106.037	12,3	58,5	53.860	42.119	6,3	14,4	29,7	32,0
Imperia	20.042	42,2	65.801	40,4	56,8	42.866	27.103	26,3	49,2	37,0	38,7
La Spezia	11.536	21,0	56.460	25,1	63,1	31.450	18.727	14,0	31,3	35,2	38,0
Savona	16.325	28,3	69.213	31,4	44,8	36.377	25.877	16,5	35,6	23,5	24,3
LIGURIA	71.667	18,6	297.511	20,3	55,0	164.553	113.826	11,2	24,8	30,4	32,2
Bologna	52.652	32,9	300.999	42,4	81,3	150.040	106.949	21,1	45,0	40,5	43,0
Ferrara	39.348	51,8	228.424	61,2	86,9	120.423	72.952	32,3	66,7	45,8	58,2
Forlì	43.811	47,9	258.660	59,7	88,9	118.985	87.072	27,5	62,1	40,9	44,5
Modena	45.164	48,7	273.698	59,8	101,4	135.746	92.242	29,7	62,8	50,3	53,3
Parma	38.078	45,0	200.285	53,1	57,9	105.917	72.969	28,1	58,5	30,6	33,5
Piacenza	30.423	47,3	156.877	53,4	60,7	78.643	57.769	26,8	56,7	30,4	33,4
Ravenna	31.813	49,5	165.522	60,4	89,0	84.188	61.646	30,7	64,4	45,2	48,8
Reggio nell'Emilia	35.345	47,4	211.385	58,1	92,3	109.781	73.235	30,2	63,8	47,9	51,2
EMILIA - ROMAGNA	316.634	44,7	1.785.850	54,7	81,1	903.723	624.834	27,5	58,5	40,8	44,8
Arezzo	30.719	49,8	193.092	62,4	59,8	97.122	68.970	31,4	66,7	30,1	31,4
Firenze	44.631	23,1	276.696	32,6	71,3	139.636	104.081	16,4	35,8	36,0	37,9
Grosseto	20.466	48,6	100.827	55,1	22,4	46.758	40.518	25,6	60,7	10,4	10,8
Livorno	9.685	16,3	51.925	20,5	42,6	28.138	21.081	11,1	26,7	23,1	24,5
Lucca	30.575	38,3	150.199	43,9	84,7	68.559	48.512	30,0	47,7	38,7	42,2
Massa - Carrara	13.536	31,3	68.175	36,3	59,0	33.163	21.368	17,6	45,4	28,7	32,9
Pisa	28.373	38,3	157.216	46,3	64,1	78.824	57.801	23,2	51,7	32,2	34,3
Pistoia	18.529	38,3	96.484	47,2	101,1	42.676	33.186	20,9	46,6	44,7	47,2
Siena	25.908	48,2	160.844	61,0	42,1	83.889	60.767	31,8	66,3	22,0	23,3
TOSCANA	222.422	33,9	1.255.458	42,8	54,6	618.765	456.284	21,1	47,4	26,9	28,3

(a) Famiglie con a capo un addetto all'agricoltura. — (b) Popolazione di 10 anni e più addetta all'agricoltura.

Segue: Tav. 26 — Popolazione rurale e agricola
Censimento 1936 - confini attuali

PROVINCIE	POPOLAZIONE RURALE (a)					POPOLAZIONE AGRICOLA (b)					
	FAMIGLIE		COMPONENTI			DATI ASSOLUTI		% SULLA POPOLAZIONE		PER KM ² DI SUPERFICIE	
	REGIONI	Numero	% sulle famiglie in complesso	Numero	% sulla popolazione presente	per km ² di superficie territoriale	Complesso	di cui maschi	Presente	Attiva	Territoriale
Perugia	52.250	53,2	340.968	65,2	53,8	161.888	116.055	31,0	68,2	25,6	26,9
Terni	16.321	40,6	95.551	50,2	44,7	46.556	33.895	24,4	53,8	21,8	23,2
UMBRIA	68.571	49,6	436.519	61,2	51,5	208.444	149.950	29,2	64,5	24,6	25,8
Ancona	27.939	37,4	181.987	49,7	93,9	101.253	60.444	27,7	57,3	52,2	55,2
Ascoli Piceno	29.681	52,6	190.540	64,1	91,1	96.686	59.598	32,5	69,5	46,3	50,4
Macerata	29.908	54,0	186.507	66,1	67,3	104.850	60.873	37,2	72,1	37,8	39,7
Pesaro e Urbino	31.187	50,6	191.704	62,9	66,3	91.570	64.542	30,1	67,5	31,6	33,2
MARCHE	118.715	47,8	750.738	60,1	77,4	394.359	245.457	31,6	66,1	40,7	43,1
Frosinone	55.637	61,1	291.861	67,7	90,1	139.068	84.121	32,3	75,9	42,9	44,9
Latina	25.515	52,7	138.335	59,1	61,5	60.336	43.580	25,8	65,1	26,8	27,9
Rieti	23.679	63,4	118.799	71,3	43,2	55.652	38.563	33,4	73,8	20,2	20,8
Roma	59.177	16,4	275.932	17,4	51,7	140.214	108.991	8,8	20,9	26,3	27,9
Viterbo	32.005	58,5	143.723	62,5	39,9	69.116	52.714	30,0	67,6	19,2	20,3
LAZIO	196.013	33,1	968.650	36,5	56,4	484.388	327.969	17,5	41,4	27,0	28,4
Campobasso	58.344	65,2	264.770	70,4	59,6	147.984	79.770	39,3	79,8	33,3	34,6
Chieti	50.625	62,8	250.863	68,4	97,0	123.329	75.342	33,6	76,0	47,7	51,1
L'Aquila	49.341	59,1	227.071	65,5	45,1	93.338	68.965	26,9	71,5	18,5	19,5
Pescara	20.961	48,8	115.314	55,9	94,3	50.996	36.001	24,7	62,5	41,7	43,8
Teramo	27.845	60,6	168.718	70,2	86,2	73.082	49.710	30,4	73,6	37,3	40,0
ABRUZZI E MOLISE	207.116	60,5	1.026.736	66,9	67,4	488.729	309.788	31,8	74,2	32,1	33,3
Avellino	59.791	61,0	291.068	67,3	103,9	143.718	82.625	33,2	75,0	51,3	53,6
Benevento	41.020	63,1	204.340	69,3	99,2	97.960	60.235	33,2	75,9	47,5	49,8
Caserta	58.016	64,9	269.946	53,8	102,3	122.863	87.842	24,5	63,1	46,6	48,7
Napoli	60.499	15,3	307.466	17,9	262,5	123.676	92.860	7,2	21,1	105,6	118,4
Salerno	72.784	48,6	364.758	52,7	74,1	171.019	107.349	24,7	62,1	34,7	36,3
CAMPANIA	292.110	36,6	1.437.578	39,5	105,7	659.236	430.911	18,1	48,0	48,5	51,1
Bari	94.648	40,2	424.622	43,0	82,8	154.968	140.452	15,7	48,2	30,2	31,0
Brindisi	29.841	51,4	137.471	54,3	74,8	60.427	46.740	23,9	59,2	32,9	33,8
Foggia	63.811	51,7	279.097	53,4	38,9	120.304	91.366	23,0	62,0	16,8	17,6
Lecce	61.515	51,6	284.794	55,4	103,2	106.469	92.271	20,7	49,8	38,6	40,0
Taranto	28.431	39,0	132.259	39,1	54,3	56.955	44.752	16,8	43,2	23,4	24,2
PUGLIA	278.246	45,7	1.258.243	48,1	65,0	499.123	415.581	19,1	51,8	25,8	26,8
Matera	21.218	58,4	91.666	62,0	26,6	43.611	31.065	29,5	72,3	12,7	13,4
Potenza	56.309	61,7	256.082	66,7	39,1	129.524	78.665	33,7	76,4	19,8	20,8
BASILICATA	77.527	60,7	347.748	65,4	34,8	178.185	109.730	32,6	75,4	17,3	18,2
Catanzaro	78.830	54,0	343.388	58,1	65,5	161.942	100.375	27,4	68,3	30,9	32,5
Cosenza	72.828	55,1	344.327	60,5	51,8	156.166	98.355	27,4	70,4	23,5	25,3
Reggio di Calabria	68.125	50,2	304.506	54,3	95,3	135.567	89.029	24,2	63,0	42,4	46,4
CALABRIA	219.783	53,1	992.221	57,7	65,5	458.675	287.759	26,4	67,3	30,1	32,2
Agrigento	48.335	47,2	212.226	52,0	69,9	79.475	76.275	19,5	58,6	26,2	27,1
Caltanissetta	30.134	49,1	136.103	54,4	64,6	49.223	47.440	19,7	59,7	23,4	24,2
Catania	65.322	36,8	272.864	38,9	76,5	101.093	94.387	14,4	43,5	28,3	31,9
Enna	28.355	51,4	121.153	56,8	47,3	45.366	44.527	21,3	63,9	17,7	18,3
Messina	64.869	42,9	279.728	45,7	86,2	115.276	86.714	18,8	52,2	35,5	38,4
Palermo	70.139	34,7	314.230	35,6	63,1	115.598	110.844	13,1	30,9	23,2	24,2
Ragusa	27.592	47,5	115.518	53,2	76,6	42.034	40.883	19,4	57,7	27,9	28,9
Siracusa	31.999	45,5	132.288	47,9	60,1	47.952	46.550	17,3	49,1	21,8	22,7
Trapani	40.090	44,1	176.276	47,8	70,3	66.132	63.342	17,9	52,2	26,4	27,9
SICILIA	406.835	42,0	1.760.386	44,8	68,5	662.149	610.962	16,9	49,8	25,8	27,2
Cagliari	50.138	43,9	228.983	45,4	24,6	92.953	85.943	18,4	50,3	10,0	10,5
Nuoro	29.266	57,5	136.677	62,9	18,8	53.636	48.069	24,7	69,1	7,4	7,6
Sassari	32.573	47,7	152.242	50,2	20,2	61.591	58.083	20,3	54,4	8,2	8,4
SARDEGNA	111.977	48,0	517.902	50,5	21,5	208.180	192.095	20,3	55,4	8,6	8,9
ITALIA	3.680.121	38,2	18.572.285	44,7	61,7	8.611.163	6.215.387	20,7	48,0	28,6	31,0

(a) (b) Cfr. note corrispondenti a pagina precedente.

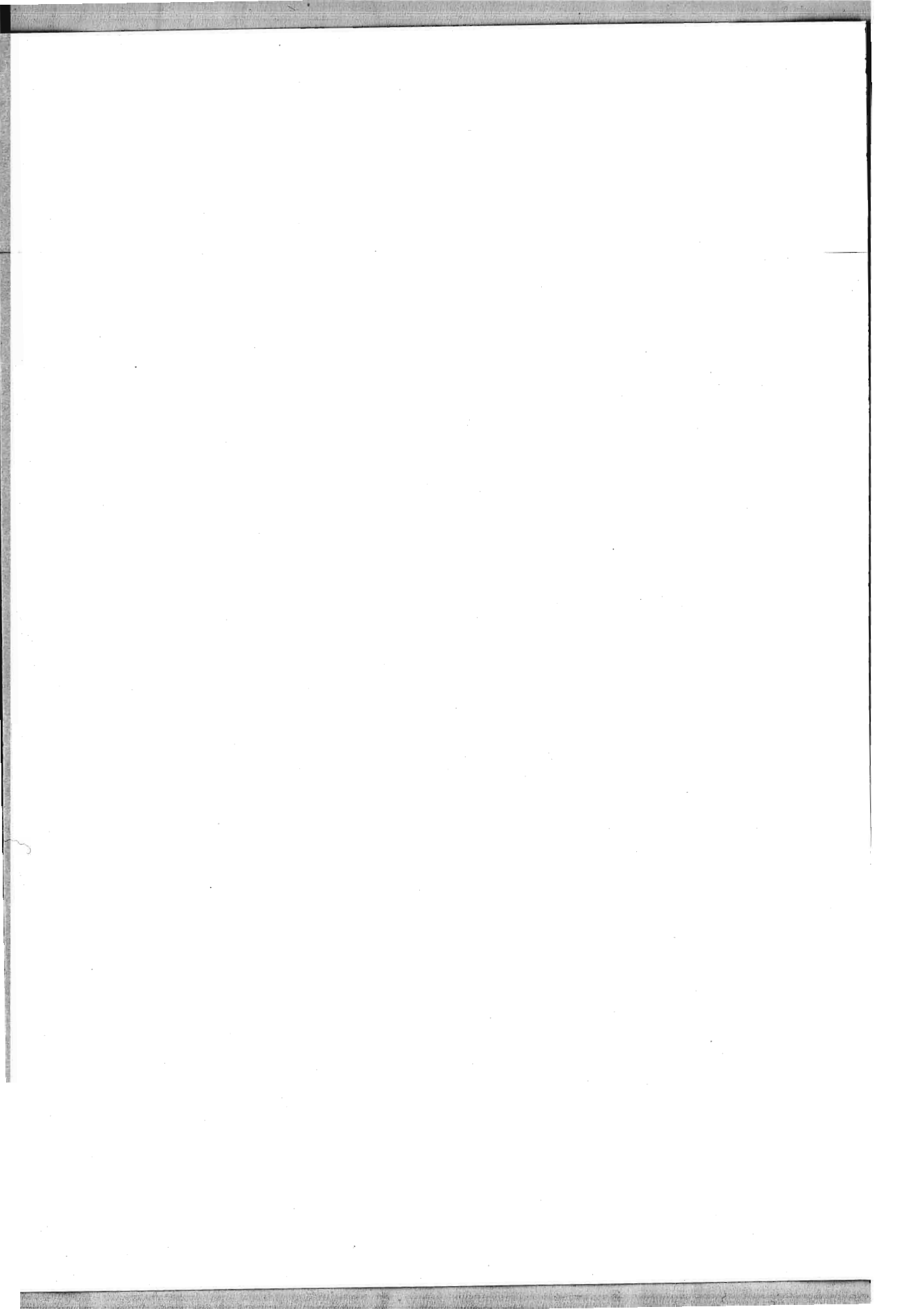

DENSITÀ DELLA POPOLAZIONE AGRICOLA

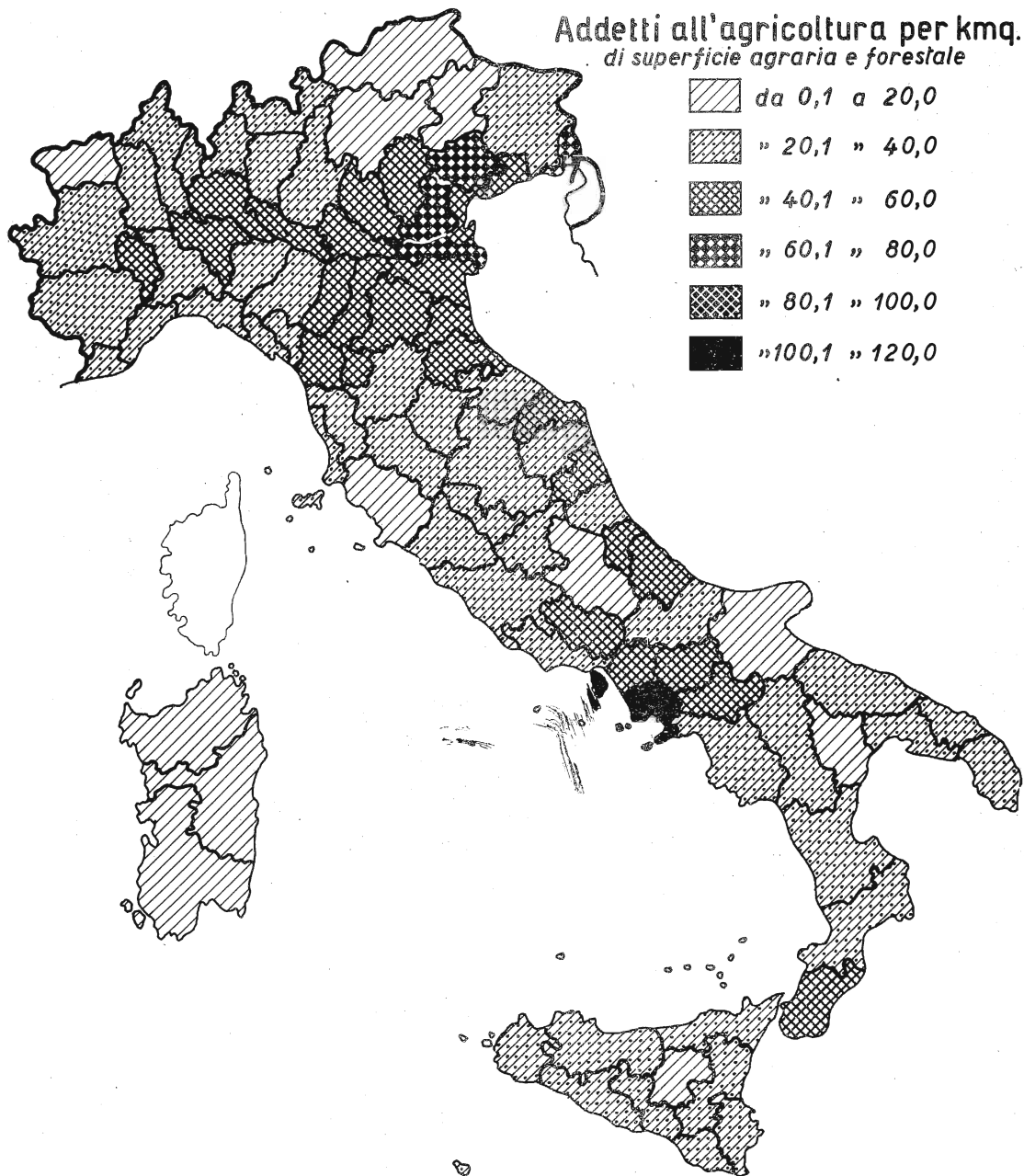

Tav. 27 — Addetti all'agricoltura per grandi gruppi di posizione professionale e per le più importanti categorie. (*)
Censimento 1936

A — CONDUTTORI, COLONI, FIGURE MISTE, DIRIGENTI

REGIONI	CONDUTTORI									COLONI PAR- ZIARI	FIGURE MISTE		DIRI- GENTI E IMPIE- GATI
	NON COLTIVATORI			COLTIVATORI			COMPLESSO				CON- DUTTORI E LAVORA- TORI	LAVORA- TORI E CON- DUTTORI	
	Totale	di		Totale	di		Totale	di					
		pro- pria	affitto		pro- pria	affitto		pro- pria	affitto				
Piemonte	16.873	7.350	4.756	576.740	427.405	46.078	593.613	434.755	50.834	47.534	8.196	1.966	592
Liguria	2.760	1.909	480	117.342	87.785	14.348	120.102	89.694	14.828	20.211	2.908	253	158
Lombardia	27.435	10.205	14.095	409.382	219.747	134.781	436.817	229.952	148.876	68.301	3.270	930	1.567
Venezia Tridentina	6.603	5.415	635	112.954	94.339	5.515	119.557	99.754	6.150	8.412	1.099	170	143
Veneto	21.158	11.116	6.626	550.283	302.647	162.904	571.441	313.763	169.530	148.965	8.075	2.165	1.995
Venezia Giulia e Zara	3.519	2.376	562	122.153	108.111	5.667	125.672	110.487	6.229	11.995	1.570	162	155
Emilia	18.486	12.981	3.369	259.822	182.766	64.066	278.308	195.747	67.435	300.117	3.066	689	2.378
Toscana	10.998	8.888	1.031	142.604	118.130	9.465	153.602	127.018	10.496	364.096	2.303	640	3.690
Marche	6.087	5.231	300	93.067	81.621	4.375	99.154	86.852	4.675	252.278	2.041	217	1.023
Umbria	3.956	3.277	198	48.706	43.174	1.610	52.662	46.451	1.808	123.573	1.201	232	729
Lazio	11.372	8.018	1.082	229.409	137.663	12.050	240.781	145.681	13.132	92.808	11.718	2.034	984
Abruzzi e Molise	10.649	8.371	361	336.780	217.920	28.282	347.429	226.291	28.643	78.390	8.354	993	393
Campania	17.854	9.011	5.738	411.820	207.403	117.540	429.674	216.414	123.278	44.334	9.149	1.621	340
Puglia	25.384	19.209	2.158	176.466	108.699	29.264	201.850	127.908	31.422	18.195	17.924	3.959	839
Basilicata	3.345	2.275	416	106.241	52.124	27.089	109.586	54.399	27.505	8.882	4.328	832	126
Calabria	17.254	13.789	1.743	188.232	118.291	34.702	205.486	132.080	36.445	64.318	10.994	2.570	557
Sicilia	41.279	31.556	4.389	228.844	141.183	28.496	270.123	172.739	32.885	114.570	14.567	2.878	1.566
Sardegna	8.021	6.902	447	81.815	55.761	13.722	89.836	62.663	14.169	20.622	5.075	728	153
ITALIA	253.033	167.979	48.361	4.192.680	2.704.769	739.954	4.445.693	2.872.648	788.340	1.787.601	115.838	23.039	17.388

B — LAVORATORI, PROFESSIONI AGRICOLE IGNOTE, ADDETTI ALL'AGRICOLTURA CON PROFESSIONE NON AGRICOLA

REGIONI	LAVORATORI											PROFES- SIONI AGRICOLE IGNOTE	ADDETTI ALL'AGRI- COLTURA CON PROFES- SIONE NON AGRICOLA			
	Com- PARTE- CIPANTI	A GIORNATA					A CONTRATTO ANNUO									
		QUALIFICATI				NON QUALI- FICATI	COM- PLESSO	QUALIFICATI						NON QUALI- FICATI	BRAC- CIAN- TI	COM- PLESSO
		fiori- colto- ri e orto- lani	addetti al be- stia- me e alla lavo- razione del latte	car- bonai e bosca- ioli	vari			fiori- colto- ri e orto- lani	addetti al be- stia- me e alla lavo- razione del latte	vari						
Piemonte	1.259	619	300	1.716	2.047	89.291	93.973	333	11.661	1.438	17.000	6.295	36.727	484	1.268	
Liguria	39	323	80	713	113	17.837	19.066	77	202	91	604	244	1.218	247	411	
Lombardia	13.497	1.871	612	3.685	867	136.634	143.669	458	60.762	7.018	24.660	17.859	110.757	176	2.823	
Venezia Tridentina	85	218	471	1.668	166	19.157	21.680	56	936	992	9.562	564	12.110	57	396	
Veneto	33.823	562	322	2.906	812	151.107	155.709	120	15.114	1.163	11.138	5.185	32.810	777	2.900	
Venezia Giulia e Zara	299	246	272	1.149	233	19.141	21.041	81	1.311	388	1.876	541	4.197	1.935	733	
Emilia	68.686	391	92	755	334	199.116	200.688	168	17.323	3.313	22.666	3.734	47.214	15	2.562	
Toscana	818	450	171	9.610	1.748	64.393	76.372	170	1.501	3.649	6.205	1.658	13.183	438	2.344	
Marche	107	89	87	922	251	31.520	32.869	40	657	160	5.084	156	6.097	229	344	
Umbria	139	67	62	1.447	489	23.845	25.910	41	1.099	564	2.716	394	4.814	36	427	
Lazio	1.094	913	998	2.978	2.522	87.389	94.800	193	10.655	3.403	2.955	293	17.499	359	1.689	
Abruzzi e Molise	240	24	197	1.336	132	51.234	52.923	10	1.924	360	2.029	102	4.425	237	275	
Campania	1.684	498	509	5.712	2.773	149.411	158.903	59	4.391	1.717	2.664	359	9.190	30	871	
Puglia	12.461	942	1.221	1.123	4.933	216.694	224.913	65	10.750	4.799	1.441	257	17.312	6	794	
Basilicata	134	15	93	1.321	378	36.882	38.684	10	7.458	1.601	1.124	22	10.215	—	348	
Calabria	4.764	51	495	3.897	1.898	141.028	147.369	44	9.418	4.252	3.291	139	17.144	7	466	
Sicilia	754	873	1.044	1.560	4.391	227.712	235.580	115	9.198	4.083	7.095	248	20.739	599	773	
Sardegna	1.494	247	1.577	1.601	330	69.379	73.134	143	10.605	734	4.168	484	16.134	333	671	
ITALIA	141.377	8.399	8.603	44.089	24.412	1.731.770	1.817.283	2.283	174.965	39.725	128.278	38.534	381.785	5.965	20.095	

Tav. 28 — Lavoratori in complesso e lavoratori agricoli espatriati e rimpatriati
A — COMPLESSO DAL 1936 AL 1950

ANNI	ESPATRIATI					RIMPATRIATI				
	LAVORATORI IN COMPLESSO		LAVORATORI AGRICOLI			LAVORATORI IN COMPLESSO		LAVORATORI AGRICOLI		
	Numero	di cui in Paesi europei e del Bacino mediterraneo %	Numero	di cui in Paesi europei e del Bacino mediterraneo %	su 100 lavoratori in complesso	Numero	di cui in Paesi europei e del Bacino mediterraneo %	Numero	di cui in Paesi europei e del Bacino mediterraneo %	su 100 lavoratori in complesso
1936	41.710	52,5	3.000	89,7	7,2	32.760	60,1	2.340	49,8	7,1
1937	59.945	49,5	4.933	87,5	8,2	35.741	57,6	2.297	51,1	6,4
1938	61.548	54,5	4.295	82,2	7,6	36.892	66,1	2.142	61,5	5,8
1939	72.823	77,8	38.364	98,9	52,7	(a) 87.279	91,6	(b) 3.541	84,7	4,1
1940	186.689	76,2	55.551	99,9	29,8	123.351	98,7	51.408	99,7	41,7
1941	241.711	100,0	269.496	99,9
1942	8.246	100,0	2.221	100,0	26,9	20.535	98,2	1.473	99,8	7,2
1943	272	100,0	9.056	100,0
1946	48.979	85,5	5.884	90,2
1947 (c)	52.792	4,9	4.907	0,7	9,3	9.810	25,2	435	4,8	4,4
1948 (c)	91.842	2,6	15.355	0,3	16,7	15.286	16,9	821	3,9	5,4
1949 (c)	133.254	3,2	28.909	0,5	21,7	19.999	24,4	1.497	11,4	7,5
1950 (c)	118.881	5,1	25.893	0,8	21,8	33.542	18,4	3.477	10,7	10,4

(a) Compresi 43.493 rimpatriati in conseguenza di avvenimenti bellici la cui rilevazione è stata eseguita dalla Commissione per il rimpatrio degli italiani (CORI). — (b) Compresi 1.457 lavoratori agricoli rimpatriati per il motivo indicato nella nota (a). — (c) I dati si riferiscono ai soli emigrati per via marittima.

B — PER PAESI DI DESTINAZIONE E PROVENIENZA (a)

PAESI DI DESTINAZIONE O DI PROVENIENZA	LAVORATORI IN COMPLESSO				LAVORATORI AGRICOLI				LAVORATORI AGRICOLI SU 100 LAVORATORI IN COMPLESSO							
	1947	1948	1949	1950	TOTALE				DI CUI BRACCIANTI				1947	1948	1949	1950
					1947	1948	1949	1950	1947	1948	1949	1950				

E S P A T R I																
EUROPA	1.093	331	1.144	2.089	8	4	64	121	1	2	26	33	0,7	1,0	5,6	5,8
Francia	17	19	913	1.654	—	2	61	98	—	1	25	29	—	10,5	6,7	5,9
BACINO DEL MEDITERRANEO	1.495	1.970	3.038	3.958	27	42	76	81	3	16	26	18	1,8	2,1	2,5	2,0
Egitto	555	609	943	1.283	—	1	—	—	—	—	—	—	—	—	—	—
Tunisia	467	1.067	1.771	2.235	18	40	72	79	2	15	24	18	3,8	3,8	4,1	3,5
ASIA NON MEDITERRANEA	40	23	23	64	—	—	—	—	—	—	—	—	—	—	—	—
AFRICA NON MEDITERRANEA	551	1.784	1.038	1.385	3	70	19	58	—	11	1	5	0,5	3,9	1,7	4,0
Eritrea	327	696	349	311	1	4	3	2	—	—	—	—	0,3	0,6	0,9	0,6
Somalia (Amm. Italiana)	164	210	244	365	2	17	4	10	—	—	—	—	1,2	7,1	1,6	2,7
Sud Africa (Union del)	18	597	222	485	—	44	8	41	—	9	—	5	—	7,4	2,7	8,5
AMERICA	49.587	83.739	118.436	99.931	4.885	15.029	24.866	21.486	825	2.492	3.767	3.007	9,8	17,3	21,0	21,5
Canada	47	1.931	4.869	5.819	3	286	1.374	2.836	2	60	205	364	6,4	14,8	28,2	48,7
Stati Uniti	19.104	13.212	10.027	7.822	1.068	673	658	796	249	160	124	138	5,6	5,1	6,7	10,2
Argentina	23.219	58.579	81.246	61.054	3.141	12.913	20.291	14.154	479	2.108	3.151	2.069	13,5	22,0	25,0	23,2
Brasile	3.436	3.918	5.924	7.317	471	403	769	1.029	70	71	71	79	13,7	10,3	13,0	14,1
Cile	493	837	498	371	46	73	58	18	6	—	5	—	9,2	9,0	11,6	4,9
Perù	292	548	649	370	9	44	122	52	2	3	10	—	3,0	8,0	18,8	14,1
Uruguay	405	1.178	2.051	1.937	23	214	584	595	4	8	50	48	5,7	18,2	28,5	30,7
Venezuela	2.124	5.910	12.651	14.760	95	387	975	1.965	13	81	148	305	4,5	6,5	7,7	13,3
OCEANIA	36	910	9.474	11.474	4	210	3.884	4.149	1	63	1.174	1.224	11,1	22,3	41,0	36,2
TOTALE	52.792	91.842	133.254	118.881	4.907	15.355	28.909	25.893	830	2.584	4.994	4.287	9,3	16,7	21,7	21,8

R I M P A T R I																
EUROPA	1.257	721	1.314	1.990	9	6	65	255	2	1	23	70	0,7	0,8	4,9	12,8
Francia	2	23	789	1.264	—	—	53	242	—	—	22	69	—	—	6,7	19,1
BACINO DEL MEDITERRANEO	1.215	1.853	3.551	4.168	12	26	105	116	2	3	27	17	1,0	1,4	2,9	2,8
Egitto	557	885	1.227	1.438	—	2	1	4	—	—	—	—	—	0,2	0,1	0,3
Tunisia	447	830	2.140	2.341	12	23	103	112	2	2	27	17	2,7	2,9	4,8	4,8
ASIA NON MEDITERRANEA	20	27	78	109	—	—	—	—	—	—	—	—	—	—	—	—
AFRICA NON MEDITERRANEA	631	1.781	1.678	1.011	5	36	22	18	—	3	3	—	0,8	2,0	1,3	1,8
Eritrea	509	1.139	1.189	718	5	15	10	16	—	2	3	—	1,0	1,3	0,8	2,2
Somalia (Amm. Italiana)	75	436	139	104	—	13	4	—	—	—	—	—	—	3,0	2,9	—
Sud Africa (Unione del)	5	110	77	75	—	7	3	2	—	1	—	—	—	6,4	3,9	2,7
AMERICA	6.638	10.611	13.181	26.006	409	728	1.245	3.038	210	229	315	594	6,1	6,9	9,4	11,7
Canada	20	31	67	148	3	2	8	16	1	1	4	2	15,0	6,5	11,9	10,8
Stati Uniti	2.517	3.558	3.141	4.025	77	144	227	277	30	66	106	121	3,1	4,0	7,2	6,9
Argentina	2.720	4.510	7.062	14.609	303	499	859	2.186	170	153	180	410	11,1	11,1	12,2	15,0
Brasile	1.014	1.329	1.315	2.628	16	37	62	208	8	6	4	20	1,6	2,8	4,7	7,9
Cile	90	213	224	340	—	7	9	21	—	—	—	—	—	3,3	4,0	6,2
Perù	42	86	95	160	—	—	5	1	—	—	—	—	—	—	5,3	0,6
Uruguay	129	177	196	513	8	24	15	84	1	1	1	5	6,2	13,6	7,7	16,4
Venezuela	68	444	839	3.270	1	14	58	236	—	2	19	33	1,5	3,2	6,9	7,2
OCEANIA	1	288	187	258	—	25	60	50	—	—	22	9	—	8,7	32,1	19,4
TOTALE	9.810	15.286	19.999	33.542	435	821	1.497	3.477	214	236	390	690	4,4	5,4	7,5	10,4

(a) I dati si riferiscono ai soli emigrati per via marittima.

INSEGNAMENTO AGRARIO

Tav. 29 — Studenti iscritti nelle Facoltà di agraria e di medicina veterinaria dal 1935-36 al 1949-50

SEDI DI FACOLTÀ	1935-36	1936-37	1937-38	1938-39	1939-40	1940-41	1941-42	1942-43	1945-46	1946-47	1947-48	1948-49	1949-50
AGRARIA													
Torino	58	106	117	86	89	159	184	218	218	209	156	137	122
Milano	144	178	145	149	191	293	374	388	504	484	451	363	300
Padova	—	—	—	—	—	—	—	—	—	102	144	169	186
Bologna	418	456	424	376	378	703	899	1.111	846	826	803	548	300
Firenze (a)	195	203	172	171	171	302	425	528	378	419	334	224	213
Pisa	80	90	74	69	74	130	180	201	93	105	86	67	92
Perugia	84	107	149	152	168	241	292	316	334	370	349	301	210
Napoli	225	242	224	203	232	455	460	551	428	397	442	400	252
Bari	—	—	—	38	164	250	328	324	341	299	233	231	204
Catania	—	—	—	—	—	—	—	—	—	—	—	151	197
Palermo	—	—	—	—	—	—	—	147	305	272	254	190	130
Sassari	—	—	—	—	—	—	—	—	—	—	69	91	101
ITALIA	1.204	1.382	1.305	1.244	1.467	2.533	3.142	3.784	3.447	3.483	3.321	2.872	2.307
<i>di cui : donne</i>	<i>18</i>	<i>25</i>	<i>26</i>	<i>24</i>	<i>23</i>	<i>47</i>	<i>72</i>	<i>95</i>	<i>115</i>	<i>117</i>	<i>102</i>	<i>86</i>	<i>69</i>
MEDICINA VETERINARIA													
Torino	85	88	115	129	130	173	186	227	308	266	197	143	131
Milano	111	126	129	131	145	239	287	400	530	545	385	233	199
Bologna	149	140	150	147	134	196	292	463	599	672	636	476	324
Parma	43	51	63	61	54	83	105	198	240	253	234	197	178
Pisa	61	54	58	66	58	73	97	191	157	168	146	83	105
Perugia	26	32	53	43	47	64	88	122	199	237	217	198	171
Camerino	26	43	66	66	68	62	56	81	219	218	166	107	111
Napoli	119	121	134	128	148	195	196	273	440	526	489	359	231
Bari	—	—	—	—	—	—	—	—	111	85	129	90	52
Messina	44	46	56	59	65	101	114	120	230	267	268	195	157
Sassari	26	28	34	43	50	56	55	74	94	70	47	32	16
ITALIA	690	729	858	873	899	1.242	1.476	2.149	3.127	3.307	2.914	2.113	1.675
<i>di cui : donne</i>	<i>8</i>	<i>3</i>	<i>3</i>	<i>1</i>	<i>—</i>	<i>3</i>	<i>4</i>	<i>2</i>	<i>7</i>	<i>8</i>	<i>9</i>	<i>10</i>	<i>8</i>
COMPLESSO													
Torino	143	194	232	215	219	332	370	445	526	475	353	280	253
Milano	255	304	274	280	336	532	661	788	1.034	1.029	836	596	499
Padova	—	—	—	—	—	—	—	—	—	102	144	169	186
Bologna	567	596	574	523	512	899	1.191	1.574	1.445	1.498	1.439	1.024	624
Parma	43	51	63	61	54	83	105	198	240	253	234	197	178
Firenze	195	203	172	171	171	302	425	528	378	419	286	190	163
Pisa	141	144	132	135	132	203	277	392	250	273	232	150	197
Perugia	110	139	202	195	215	305	380	438	533	607	566	499	381
Camerino	26	43	66	66	68	62	56	81	219	218	166	107	111
Napoli	344	363	358	331	380	650	656	824	868	923	931	759	483
Bari	—	—	—	38	164	250	328	324	452	384	362	321	256
Catania	—	—	—	—	—	—	—	—	—	—	—	151	197
Messina	44	46	56	59	65	101	114	120	230	267	268	195	157
Palermo	—	—	—	—	—	—	—	147	305	272	254	190	130
Sassari	26	28	34	43	50	56	55	74	94	70	116	123	117
ITALIA	1.894	2.111	2.163	2.117	2.366	3.775	4.618	5.933	6.574	6.790	6.187	4.951	3.932
<i>di cui : donne</i>	<i>26</i>	<i>28</i>	<i>29</i>	<i>25</i>	<i>23</i>	<i>50</i>	<i>76</i>	<i>97</i>	<i>122</i>	<i>125</i>	<i>111</i>	<i>96</i>	<i>77</i>

(a) Compresi gli iscritti alla facoltà forestale.

Tav. 30 — Studenti iscritti e laureati nelle Facoltà universitarie ed in quelle di agraria e di medicina veterinaria dal 1935-36 al 1949-50

ANNI ACCADEMICI	STUDENTI UNIVERSITARI					LAUREATI				
	COMPLESSO N	DI CUI				COMPLESSO N	DI CUI			
		Agraria		Medicina veterinaria			Agraria		Medicina veterinaria	
		N	%	N	%		N	%	N	%
1935-36	64.944	1.204	1,85	690	1,06	10.523	180	1,71	166	1,52
1936-37	71.512	1.382	1,93	729	1,02	11.329	228	2,01	161	1,48
1937-38	74.909	1.305	1,74	858	1,15	11.909	292	2,45	150	1,26
1938-39	77.429	1.244	1,61	873	1,13	12.044	263	2,18	181	1,50
1939-40	85.535	1.467	1,72	899	1,05	19.584	382	1,95	267	1,36
1940-41	127.058	2.533	1,99	1.242	0,98	11.934	246	2,06	168	1,41
1941-42	145.793	3.142	2,16	1.476	1,01	11.011	167	1,52	159	1,44
1942-43	168.323	3.784	2,25	2.149	1,28	(a)	168	(a)	217	(a)
1943-44	(a)	3.587	(a)	2.370	(a)	(a)	233	(a)	221	(a)
1944-45	(a)	3.885	(a)	2.705	(a)	18.933	455	2,40	338	1,79
1945-46	189.665	3.447	1,82	3.127	1,65	27.079	750	2,77	445	1,64
1946-47	190.799	3.483	1,83	3.307	1,73	23.215	654	2,82	499	2,18
1947-48	180.149	3.321	1,84	2.914	1,62	21.453	582	2,71	573	2,67
1948-49	168.001	2.872	1,71	2.113	1,26	20.777	483	2,32	581	2,80
1949-50	146.485	2.307	1,57	1.675	1,14	20.553	409	1,99	533	2,59

(a) Dati non disponibili per cause belliche.

Tav. 31 — Personale insegnante e tecnico, nelle Facoltà di agraria e medicina veterinaria

SEDI DI FACOLTÀ	POSTI IN ORGANICO		PERSONALE IN SERVIZIO — Anno accademico 1949-50									
	PROFESSORI	AIUTI E ASSISTENTI	PROFESSORI DI RUOLO		PROFESSORI INCARICATI		LIBERI DOCENTI		AIUTI E ASSISTENTI			
			Com- plesso	di cui ordinari	Di ruolo (a)	Non di ruolo	Com- plesso	che han- no tenuto il corso	Com- plesso (b)	di cui		
										di ruolo	incaricati	volontari
AGRARIA												
Torino	7	8	7	7	8	11	13	—	16	2	6	8
Milano	11	17	12	10	3	16	18	1	36	12	3	19
Padova	—	—	—	—	1	18	2	1	—	—	—	—
Bologna	10	15	10	7	6	10	5	4	41	6	9	25
Firenze	14	14	16	12	10	14	24	1	47	7	7	32
Pisa	7	11	7	2	5	5	5	—	20	6	4	10
Perugia	11	14	10	6	3	16	8	1	28	10	4	14
Napoli	12	17	10	7	4	11	10	1	47	13	2	29
Bari (c)	5	8	5	5	7	20	10	1	18	5	3	10
Catania	—	—	—	—	4	14	—	—	6	—	—	6
Palermo	7	11	6	3	7	20	4	1	18	10	1	7
Sassari	—	—	—	—	2	16	—	—	3	—	—	3
ITALIA	84	115	83	59	60	171	99	11	280	71	39	163
MEDICINA VETERINARIA												
Torino	6	8	7	4	7	10	12	—	17	2	6	8
Milano	7	12	8	5	3	10	17	1	38	6	6	25
Bologna	8	12	9	7	9	9	21	2	39	7	4	28
Parma	4	6	4	4	5	16	5	—	19	6	—	12
Pisa	5	7	5	5	6	6	2	—	18	1	6	10
Perugia	5	5	5	1	6	8	8	2	13	5	—	8
Camerino	4	4	3	—	1	10	—	—	15	1	3	10
Napoli	5	12	5	5	6	11	2	—	31	11	1	19
Messina	5	5	5	2	6	12	5	—	15	4	1	10
Sassari	4	5	4	—	3	6	2	—	15	1	4	10
ITALIA	53	76	55	33	52	98	74	5	220	44	31	140

(a) Professori di ruolo incaricati, della stessa o di altre facoltà. — (b) Comprendono anche gli aiuti e assistenti in eccedenza ai posti di ruolo. — (c) Il personale insegnante è lo stesso per le due facoltà.

Tav. 32 — Scuole medie agrarie nell'anno scolastico 1949-50

REGIONI	SCUOLE STATALI						SCUOLE NON STATALI					
	SCUOLE	CLASSI	ALUNNI ISCRITTI		PERSONALE DIRETTIVO E INSEGNANTE		SCUOLE	CLASSI	ALUNNI ISCRITTI		PERSONALE DIRETTIVO E INSEGNANTE	
			MF	F	MF	F			MF	F	MF	F
ISTITUTI TECNICI AGRARI												
Piemonte	1	6	138	—	14	3	3	15	222	—	45	11
Valle d'Aosta	—	—	—	—	—	—	—	—	—	—	—	—
Lombardia	3	19	450	—	48	11	3	10	138	—	29	4
Trentino-Alto Adige	—	—	—	—	—	—	—	—	—	—	—	—
Veneto	2	16	378	—	42	9	1	1	14	—	9	—
Friuli-Venezia Giulia	—	—	—	—	—	—	—	—	—	—	—	—
Liguria	—	—	—	—	—	—	—	—	—	—	—	—
Emilia-Romagna	3	24	647	—	53	10	1	3	71	—	14	5
Toscana	3	24	509	—	55	11	2	11	243	—	26	1
Umbria	1	7	164	—	12	—	—	—	—	—	—	—
Marche	3	25	568	—	54	9	—	—	—	—	—	—
Lazio	2	10	253	—	27	3	—	—	—	—	—	—
Abruzzi e Molise	1	5	84	—	11	1	—	—	—	—	—	—
Campania	2	13	303	—	33	9	—	—	—	—	—	—
Puglia	2	11	234	—	28	3	2	12	224	—	35	1
Basilicata	—	—	—	—	—	—	—	—	—	—	—	—
Calabria	2	12	236	3	29	4	1	5	65	—	13	5
Sicilia	5	28	618	—	77	20	—	—	—	—	—	—
Sardegna	2	12	208	—	30	5	—	—	—	—	—	—
ITALIA	32	212	4.790	3	513	98	13	57	977	—	171	27

ISTITUTI TECNICI (Sezione geometri) (a)

Piemonte	13	91	1.893	8	482	208	22	49	1.068	1	324	139
Valle d'Aosta	1	4	43	—	17	7	—	—	—	—	—	—
Lombardia	23	87	2.371	2	765	366	28	50	953	—	573	200
Trentino-Alto Adige	4	16	340	1	99	35	—	—	—	—	—	—
Veneto	8	38	983	2	262	113	11	21	361	—	115	33
Friuli-Venezia Giulia	2	18	500	3	84	28	2	4	52	—	30	13
Liguria	7	38	941	4	237	102	17	43	705	10	257	116
Emilia-Romagna	12	111	2.760	100	553	238	8	8	64	—	107	47
Toscana	12	70	1.573	1	416	183	2	1	4	—	22	7
Umbria	5	26	565	3	134	55	(b) 2	—	—	—	19	10
Marche	9	42	992	1	259	106	(b) 3	9	159	—	31	12
Lazio	13	79	2.189	2	430	205	9	15	203	—	150	46
Abruzzi e Molise	7	47	1.100	3	235	78	2	10	196	—	17	5
Campania	9	51	1.497	1	346	125	(b) 1	—	—	—	17	6
Puglia	8	61	1.506	2	369	123	(b) 5	—	—	—	64	25
Basilicata	1	8	186	—	43	18	(b) 1	—	—	—	9	4
Calabria	4	36	914	3	159	48	(b) 1	—	—	—	12	4
Sicilia	16	68	1.659	—	487	169	(b) 4	—	—	—	42	17
Sardegna	4	17	423	—	108	57	(b) —	—	—	—	—	—
ITALIA	158	908	22.435	136	5.485	2.264	118	210	3.765	11	1.789	684

SCUOLE TECNICHE AGRARIE

Piemonte	—	—	—	—	—	—	4	8	44	2	26	1
Valle d'Aosta	—	—	—	—	—	—	—	—	—	—	—	—
Lombardia	1	2	21	—	8	2	3	6	68	—	20	1
Trentino-Alto Adige	—	—	—	—	—	—	1	2	47	—	9	—
Veneto	3	6	82	—	19	5	1	2	15	—	7	—
Friuli-Venezia Giulia	2	3	46	—	12	6	—	—	—	—	—	—
Liguria	1	2	17	—	8	—	—	—	—	—	—	—
Emilia-Romagna	1	2	36	—	8	2	4	7	87	—	27	3
Toscana	2	4	76	—	13	3	7	16	321	—	64	8
Umbria	1	2	60	—	7	2	—	—	—	—	—	—
Marche	1	2	65	—	8	—	1	2	30	—	8	2
Lazio	2	4	85	—	15	2	—	—	—	—	—	—
Abruzzi e Molise	1	2	23	—	7	1	—	—	—	—	—	—
Campania	2	4	64	—	14	1	1	2	39	—	7	2
Puglia	1	2	38	—	5	1	1	2	20	—	9	2
Basilicata	—	—	—	—	—	—	—	—	—	—	—	—
Calabria	—	—	—	—	—	—	—	—	—	—	—	—
Sicilia	2	4	52	—	13	—	—	—	—	—	—	—
Sardegna	—	—	—	—	—	—	—	—	—	—	—	—
ITALIA	20	39	665	—	137	25	23	47	671	2	177	19

(a) Eccetto il numero delle classi e quello degli alunni iscritti, che riguardano la sola sezione per geometri, tutti gli altri dati si riferiscono tanto alla sezione per geometri che a quella commerciale. — (b) Esclusivamente di tipo commerciale.

Segue: TAV. 32 — Scuole medie agrarie nell'anno scolastico 1949-50

REGIONI	SCUOLE STATALI						SCUOLE NON STATALI					
	SCUOLE	CLASSI	ALUNNI ISCRITTI		PERSONALE DIRETTIVO E INSEGNANTE		SCUOLE	CLASSI	ALUNNI ISCRITTI		PERSONALE DIRETTIVO E INSEGNANTE	
			MF	F	MF	F			MF	F	MF	F
SCUOLE DI AVVIAMENTO A TIPO AGRARIO												
Piemonte	8	34	637	259	91	39	9	27	369	41	78	17
Valle d'Aosta	—	—	—	—	—	—	—	—	—	—	—	—
Lombardia	14	94	2.087	779	279	134	7	17	313	69	60	20
Trentino-Alto Adige	3	15	300	201	35	19	—	—	—	—	—	—
Veneto	19	102	2.446	740	302	135	1	3	53	—	9	1
Friuli-Venezia Giulia	3	17	366	108	78	34	—	—	—	—	—	—
Liguria	2	7	138	43	22	9	—	—	—	—	—	—
Emilia-Romagna	29	152	3.351	1.086	477	254	3	5	120	11	31	10
Toscana	13	69	1.354	291	195	100	6	16	147	4	46	12
Umbria	9	37	860	182	111	54	—	—	—	—	—	—
Marche	6	29	508	114	119	50	—	—	—	—	—	—
Lazio	18	106	1.933	577	258	126	2	5	103	—	16	—
Abruzzi e Molise	9	51	984	332	155	70	1	1	36	8	7	1
Campania	21	141	3.177	769	350	150	2	4	65	4	12	2
Puglia	18	104	2.584	686	319	164	2	8	125	—	27	—
Basilicata	6	27	532	185	100	39	—	—	—	—	—	—
Calabria	7	31	491	90	94	30	2	6	108	8	21	6
Sicilia	32	191	4.391	1.559	602	285	—	—	—	—	—	—
Sardegna	13	60	1.147	416	168	73	—	—	—	—	—	—
ITALIA	230	1.287	27.286	8.417	3.755	1.765	35	92	1.439	145	307	69

CORSI DI AVVIAMENTO A TIPO AGRARIO (annuali e biennali)

Piemonte	36	64	1.138	536	235	118	1	2	22	—	3	—
Valle d'Aosta	—	—	—	—	—	—	—	—	—	—	—	—
Lombardia	64	164	3.553	1.417	550	292	4	5	81	19	25	10
Trentino-Alto Adige	12	30	562	294	106	53	—	—	—	—	—	—
Veneto	21	49	1.052	347	201	94	—	—	—	—	—	—
Friuli-Venezia Giulia	10	32	782	281	104	46	—	—	—	—	—	—
Liguria	6	12	234	90	50	30	—	—	—	—	—	—
Emilia-Romagna	41	94	1.722	680	406	207	1	1	5	—	8	4
Toscana	17	39	664	219	151	84	1	1	11	5	5	2
Umbria	1	2	26	13	11	4	—	—	—	—	—	—
Marche	13	22	426	172	109	53	—	—	—	—	—	—
Lazio	17	43	865	308	156	81	—	—	—	—	—	—
Abruzzi e Molise	12	28	570	215	107	47	—	—	—	—	—	—
Campania	31	93	2.156	603	344	157	—	—	—	—	—	—
Puglia	18	45	1.082	364	187	94	—	—	—	—	—	—
Basilicata	7	19	434	176	64	25	—	—	—	—	—	—
Calabria	4	8	190	40	40	19	—	—	—	—	—	—
Sicilia	36	111	2.586	1.233	389	179	—	—	—	—	—	—
Sardegna	11	28	572	228	77	43	—	—	—	—	—	—
ITALIA	357	883	18.614	7.216	3.287	1.626	7	9	119	24	41	16

C O M P L E S S O

Piemonte	58	195	3.806	803	822	368	39	101	1.725	44	476	168
Valle d'Aosta	1	4	43	—	17	7	—	—	—	—	—	—
Lombardia	105	366	8.482	2.198	1.650	805	45	88	1.553	88	707	235
Trentino-Alto Adige	19	61	1.202	496	240	107	1	2	47	—	9	—
Veneto	53	211	4.941	1.089	826	356	14	27	443	—	140	34
Friuli-Venezia Giulia	17	70	1.694	392	278	114	2	4	52	—	30	13
Liguria	16	59	1.330	137	317	141	17	43	705	10	257	116
Emilia-Romagna	86	383	8.516	1.866	1.497	711	17	24	347	11	187	69
Toscana	47	206	4.176	511	830	381	18	45	726	9	163	30
Umbria	17	74	1.675	198	275	115	2	—	—	—	19	10
Marche	32	120	2.559	287	549	218	4	11	189	—	39	14
Lazio	52	242	5.325	887	886	417	11	20	306	—	166	46
Abruzzi e Molise	30	133	2.761	550	515	197	3	11	232	8	24	6
Campania	65	302	7.197	1.373	1.087	442	4	6	104	4	36	10
Puglia	47	223	5.444	1.052	908	385	10	22	369	—	135	28
Basilicata	14	54	1.152	361	207	82	1	—	—	—	9	4
Calabria	17	87	1.831	136	322	101	4	11	173	8	46	15
Sicilia	91	402	9.306	2.792	1.568	653	4	—	—	—	42	17
Sardegna	30	117	2.350	644	383	178	—	—	—	—	—	—
ITALIA	797	3.309	73.790	15.772	13.177	5.778	196	415	6.971	182	2.485	815

Tav. 33 — Corsi temporanei per contadini svolti dagli Ispettorati provinciali dell'agricoltura

A — NUMERO DEI CORSI ED ALUNNI ISCRITTI

REGIONI	1942-43	1943-44	1944-45	1945-46	1946-47	1947-48	1948-49	1949-50
NUMERO DEI CORSI IN COMPLESSO (<i>Generali e speciali</i>)								
Piemonte	96	21	6	56	76	97	135	147
Valle d'Aosta	—	—	—	—	—	—	—	—
Lombardia	103	20	11	15	80	90	154	141
Trentino - Alto Adige	45	41	—	29	40	63	69	87
Veneto	171	18	14	85	108	205	249	225
Friuli - Venezia Giulia	46	—	—	8	13	42	63	51
Liguria	38	12	—	18	33	41	40	57
Emilia - Romagna	290	19	—	70	91	111	118	108
Toscana	183	16	6	85	113	114	172	178
Umbria	41	—	17	23	17	11	38	32
Marche	95	—	—	48	66	87	107	112
Lazio	89	6	29	39	64	56	58	110
Abruzzi e Molise	99	—	28	67	52	64	120	130
Campania	64	—	15	15	33	67	45	48
Puglia	66	61	24	39	64	78	53	71
Basilicata	21	7	7	18	18	17	16	25
Calabria	—	5	9	26	34	33	13	29
Sicilia	47	38	35	46	43	57	51	65
Sardegna	40	31	46	41	48	47	28	23
ITALIA	1.534	295	247	728	993	1.280	1.529	1.639
DI CUI : CORSI SPECIALI								
Piemonte	93	21	6	56	71	92	132	137
Valle d'Aosta	—	—	—	—	—	—	—	—
Lombardia	103	20	11	15	80	89	152	112
Trentino - Alto Adige	45	41	—	29	35	63	69	81
Veneto	152	15	8	81	102	193	243	186
Friuli - Venezia Giulia	46	—	—	8	12	36	62	50
Liguria	31	9	—	12	29	35	40	51
Emilia - Romagna	269	17	—	63	82	103	114	95
Toscana	177	16	6	83	110	111	172	175
Umbria	41	—	17	23	17	11	38	32
Marche	95	—	—	48	64	87	107	112
Lazio	88	6	29	39	51	56	58	99
Abruzzi e Molise	98	—	28	67	52	64	120	119
Campania	64	—	15	15	33	63	45	44
Puglia	66	60	24	39	63	77	53	71
Basilicata	21	7	7	18	18	17	16	25
Calabria	—	5	9	24	34	30	12	29
Sicilia	47	38	34	44	43	57	51	65
Sardegna	40	31	46	41	48	47	28	23
ITALIA	1.476	286	240	705	944	1.231	1.512	1.506
ALUNNI ISCRITTI IN COMPLESSO								
Piemonte	2.957	569	203	1.334	2.409	2.777	4.668	5.988
Valle d'Aosta	—	—	—	—	—	—	—	—
Lombardia	2.822	402	275	374	2.670	3.292	5.597	4.767
Trentino - Alto Adige	2.682	2.500	—	1.267	1.908	2.585	2.104	3.695
Veneto	5.669	424	290	2.198	3.992	6.967	9.111	7.793
Friuli - Venezia Giulia	1.305	—	—	301	315	1.288	1.916	1.722
Liguria	1.081	340	—	444	675	1.152	1.432	1.759
Emilia - Romagna	10.428	861	—	3.274	4.070	4.828	5.181	5.343
Toscana	4.978	487	89	2.190	3.453	3.700	5.025	6.053
Umbria	1.462	—	272	736	848	592	1.916	1.156
Marche	2.977	—	—	1.871	2.564	3.015	3.859	4.326
Lazio	2.305	103	467	920	1.541	1.367	1.941	3.814
Abruzzi e Molise	3.214	—	740	2.074	1.909	1.892	4.790	5.511
Campania	2.186	—	244	273	940	1.441	1.583	1.609
Puglia	2.053	1.153	656	897	2.094	1.981	1.691	2.178
Basilicata	673	161	286	550	699	670	542	881
Calabria	—	131	157	344	493	582	177	376
Sicilia	1.404	1.132	1.025	1.232	1.125	1.826	1.881	1.962
Sardegna	721	534	865	760	984	811	506	470
ITALIA	48.917	8.797	5.569	21.039	32.689	40.766	53.920	59.403

Segue: Tav. 33 — Corsi temporanei per contadini svolti dagli Ispettorati provinciali dell'agricoltura

B - NUMERO DEI CORSI GENERALI E SPECIALI; ALUNNI ISCRITTI E FREQUENTANTI

PROVINCIE REGIONI	1946-47				1947-48				1948-49				1949-50			
	CORSI		ALUNNI		CORSI		ALUNNI		CORSI		ALUNNI		CORSI		ALUNNI	
	Com- plesso	di cui spe- ciali	Iscritti	Fre- quen- tanti	Com- plesso	di cui speciali	Iscritti	Fre- quen- tanti	Com- plesso	di cui speciali	Iscritti	Fre- quen- tanti	Com- plesso	di cui speciali	Iscritti	Fre- quen- tanti
Alessandria	24	24	1.000	806	18	18	629	502	29	29	1.229	1.104	31	21	1.632	1.437
Asti	6	6	170	170	20	20	600	600	14	14	625	625	14	14	625	625
Cuneo	17	17	472	458	24	24	600	536	39	39	1.328	1.328	30	30	1.222	1.101
Novara	8	8	286	235	8	8	222	194	16	16	492	393	12	12	420	349
Torino	17	13	397	341	19	16	514	477	25	22	672	427	51	51	1.736	1.132
Vercelli	4	3	84	100	8	6	212	260	12	12	322	244	9	9	353	322
PIEMONTE	76	71	2.409	2.113	97	92	2.777	2.539	135	132	4.668	4.121	147	137	5.988	4.966
VALLE D'AOSTA	—	—	—	—	—	—	—	—	—	—	—	—	—	—	—	—
Bergamo	11	11	410	320	23	23	664	602	51	51	2.194	2.123	35	35	1.096	945
Brescia	11	11	592	438	12	12	870	583	9	9	760	439	5	5	288	243
Como	15	15	376	353	7	7	198	187	18	18	471	471	14	—	382	328
Cremona	2	2	40	40	3	3	60	60	19	17	418	418	12	7	285	382
Mantova	5	5	188	167	11	11	393	275	6	6	241	223	17	17	4.7	338
Milano	3	3	85	63	3	2	73	59	7	7	206	173	10	4	350	244
Pavia	14	14	250	230	10	10	255	233	19	19	405	330	20	19	719	695
Sondrio	9	9	392	278	14	14	579	448	10	10	421	299	14	14	705	538
Varese	10	10	337	319	7	7	200	200	15	15	481	462	14	11	495	422
LOMBARDIA	80	80	2.670	2.211	90	89	3.292	2.647	154	152	5.597	4.938	141	112	4.767	4.135
Bolzano	11	11	487	487	25	25	725	725	24	24	350	329	23	17	745	730
Trento	29	2	1.421	1.390	38	38	1.860	1.771	45	45	1.754	1.754	64	64	2.950	2.834
TRENTINO-A. ADIGE	40	35	1.908	1.877	63	63	2.585	2.495	69	69	2.104	2.083	87	81	3.695	3.564
Belluno	13	13	610	544	28	28	795	751	40	38	974	867	39	39	750	750
Padova	21	20	1.211	1.132	33	32	1.290	1.172	26	25	1.235	1.043	26	25	1.390	1.247
Rovigo	13	13	418	375	17	17	449	385	15	15	377	353	13	13	378	378
Treviso	5	5	182	157	27	27	686	637	22	22	699	694	23	20	805	725
Venezia	17	15	462	450	21	21	841	621	29	29	1.870	1.682	20	20	1.190	1.117
Verona	17	17	404	390	21	21	532	520	13	13	311	336	14	14	341	369
Vicenza	22	19	705	660	58	47	2.374	2.120	104	101	3.645	3.473	90	55	2.934	2.758
VENETO	108	102	3.992	3.708	205	193	6.937	6.203	249	243	9.111	8.448	225	186	7.793	7.344
Gorizia	—	—	—	—	12	12	388	314	17	17	491	455	16	16	519	477
Udine	13	12	315	268	30	24	900	810	46	45	1.425	1.325	35	34	1.203	1.095
FRIULI-VENEZIA G.	13	12	315	268	42	36	1.288	1.124	63	62	1.916	1.780	51	50	1.722	1.572
Genova	8	8	114	114	8	8	274	274	9	9	461	421	19	19	629	617
Imperia	7	7	170	153	5	5	110	96	8	8	184	164	8	8	228	203
La Spezia	12	8	321	296	21	15	633	580	13	13	517	438	21	15	726	726
Savona	6	6	70	70	7	7	135	135	10	10	270	267	9	9	176	176
LIGURIA	33	29	675	633	41	35	1.152	1.035	40	40	1.432	1.290	57	51	1.759	1.722
Bologna	24	19	1.421	1.139	25	22	1.775	1.522	21	21	902	902	14	13	630	592
Ferrara	3	3	162	125	3	3	217	145	8	8	546	419	8	8	546	417
Forlì	10	10	438	438	9	9	359	359	17	16	800	787	10	10	502	474
Modena	11	11	296	256	11	11	359	346	14	14	460	434	16	16	806	806
Parma	17	17	650	535	18	18	715	660	16	16	376	297	16	10	618	578
Piacenza	4	3	180	153	5	3	130	120	8	5	294	294	8	5	338	338
Ravenna	9	6	354	320	28	25	927	832	15	15	1.090	996	15	12	898	653
Reggio nell'Emilia	13	13	569	538	12	12	346	324	19	19	713	682	21	21	1.005	909
EMILIA-ROMAGNA	91	82	4.070	3.504	111	103	4.828	4.308	118	114	5.181	4.811	108	95	5.343	4.767
Arezzo	9	8	305	284	15	15	557	503	18	18	529	505	28	28	1.228	1.143
Firenze	23	23	470	403	18	18	449	390	36	36	1.072	878	41	41	1.099	951
Grosseto	11	11	169	153	5	5	68	61	22	22	439	409	18	17	446	408
Livorno	9	9	300	218	8	8	270	248	12	12	368	336	12	12	351	329
Lucca	10	9	439	413	10	9	301	255	9	9	307	287	10	10	582	554
Massa-Carrara	9	9	145	126	12	12	258	185	11	11	236	214	11	11	253	181
Pisa	24	24	1.175	998	23	22	1.099	875	21	21	775	741	22	22	929	859
Pistoia	11	11	247	214	15	15	342	285	21	21	582	468	17	17	489	470
Siena	7	6	202	196	8	7	356	301	22	22	697	652	19	17	676	609
TOSCANA	113	110	3.453	3.005	114	111	3.700	3.125	172	172	5.025	4.490	178	175	6.053	5.504

Segue: TAV. 33 — Corsi temporanei per contadini svolti dagli Ispettorati provinciali dell'agricoltura

Segue: B - NUMERO DEI CORSI GENERALI E SPECIALI; ALUNNI ISCRITTI E FREQUENTANTI

PROVINCIE REGIONI	1946-47				1947-48				1948-49				1949-50			
	CORSI		ALUNNI		CORSI		ALUNNI		CORSI		ALUNNI		CORSI		ALUNNI	
	Com- plesso	di cui spe- ciali	Iscritti	Fre- quen- tanti	Com- plesso	di cui speciali	Iscritti	Fre- quen- tanti	Com- plesso	di cui speciali	Iscritti	Fre- quen- tanti	Com- plesso	di cui speciali	Iscritti	Fre- quen- tanti
Perugia	10	10	675	668	5	5	472	415	13	13	1.110	1.033	18	18	806	734
Terni	7	7	173	173	6	6	120	120	25	25	806	792	14	14	350	314
UMBRIA	17	17	848	841	11	11	592	535	38	38	1.916	1.825	32	32	1.156	1.048
Ancona	15	13	739	675	23	23	713	631	20	20	968	721	20	20	862	800
Ascoli Piceno	20	20	841	783	17	17	850	667	36	36	1.050	1.005	36	36	1.335	1.236
Macerata	14	14	452	380	25	25	887	711	25	25	955	796	39	39	1.419	1.419
Pesaro e Urbino	17	17	532	532	22	22	565	565	26	26	886	886	17	17	710	710
MARCHE	66	64	2.564	2.370	87	87	3.015	2.574	107	107	3.859	3.412	112	112	4.326	4.165
Frosinone	13	13	280	273	16	16	320	315	13	13	450	425	14	14	470	420
Latina	11	11	292	292	13	13	306	300	8	8	82	82	7	7	72	66
Rieti	21	8	615	575	13	13	484	475	8	8	236	212	55	49	1.950	1.921
Roma	10	10	234	234	6	6	118	118	16	16	695	432	22	22	883	856
Viterbo	9	9	120	120	8	8	139	139	13	13	478	478	12	7	439	344
LAZIO	64	51	1.541	1.494	56	56	1.367	1.351	58	58	1.941	1.829	110	99	3.814	3.607
Campobasso	10	10	550	420	8	8	349	283	19	19	943	771	17	17	1.084	918
Chieti	16	16	341	335	20	20	432	412	32	32	1.148	1.020	27	18	1.016	957
L'Aquila	14	14	526	493	9	9	199	182	15	15	367	341	23	23	770	715
Pescara	1	1	26	26	6	6	217	194	17	17	714	643	18	16	980	837
Teramo	11	11	466	426	21	21	695	603	37	37	1.618	1.344	45	45	1.661	1.490
ABRUZZI E MOLISE	52	52	1.909	1.700	64	64	1.892	1.674	120	120	4.790	4.118	130	119	5.511	4.917
Avellino	6	6	167	167	4	4	108	108	7	7	234	234	7	4	189	189
Benevento	7	7	221	221	5	5	160	160	9	9	264	233	14	14	463	400
Caserta	1	1	34	34	22	20	595	860	11	11	510	384	10	10	556	439
Napoli	10	10	244	238	24	24	301	282	9	9	360	342	9	9	273	251
Salerno	9	9	274	272	12	10	277	275	9	9	215	215	8	7	128	128
CAMPANIA	33	33	940	932	67	63	1.441	1.685	45	45	1.583	1.408	48	44	1.609	1.407
Bari	28	28	1.082	974	10	10	225	200	11	11	207	188	12	12	530	439
Brindisi	5	5	178	126	20	20	301	295	8	8	276	264	13	13	360	311
Foggia	15	15	411	340	32	32	1.020	879	15	15	730	539	16	16	560	422
Lecce	6	5	138	116	4	3	81	75	5	5	160	137	7	7	258	210
Taranto	10	10	285	250	12	12	354	300	14	14	318	253	23	23	470	326
PUGLIA	64	63	2.094	1.806	78	77	1.981	1.749	53	53	1.691	1.381	71	71	2.178	1.708
Matera	6	6	190	175	5	5	200	196	6	6	140	110	13	13	214	194
Potenza	12	12	509	509	12	12	470	464	10	10	402	359	12	12	667	629
BASILICATA	18	18	699	684	17	17	670	660	16	16	542	469	25	25	881	823
Catanzaro	5	5	75	50	16	13	345	275	6	5	75	75	13	13	150	130
Cosenza	8	8	83	74	2	2	46	41	4	4	55	48	4	4	58	51
Reggio di Calabria	21	21	335	331	15	15	191	171	3	3	47	43	12	12	168	158
CALABRIA	34	34	493	455	33	30	582	487	13	12	177	166	29	29	376	339
Agrigento	2	2	56	56	3	3	82	82	7	7	232	183	8	8	316	286
Caltanissetta	6	6	177	163	12	12	458	430	6	6	275	255	7	7	148	139
Catania	6	6	108	108	2	2	26	26	1	1	19	19	2	2	65	65
Enna	2	2	39	39	1	1	12	12	6	6	174	154	6	6	26	233
Messina	5	5	107	86	6	6	177	127	6	6	129	87	13	13	226	182
Palermo	5	5	77	70	3	3	79	57	8	8	325	221	7	7	199	156
Ragusa	4	4	151	151	6	6	146	146	10	10	406	396	11	11	453	434
Siracusa	4	4	276	225	9	9	590	482	3	3	49	45	3	3	58	58
Trapani	9	9	134	120	15	15	256	245	4	4	270	268	8	8	231	210
SICILIA	43	43	1.125	1.018	57	57	1.826	1.607	51	51	1.881	1.632	65	65	1.962	1.763
Cagliari	16	16	311	299	14	14	253	222	8	8	160	142	7	7	159	153
Nuoro	17	17	278	275	17	17	317	317	10	10	176	157	11	11	244	180
Sassari	15	15	395	305	16	16	241	207	10	10	170	145	5	5	67	67
SARDEGNA	48	48	984	879	47	47	811	746	28	28	506	448	23	23	470	400
ITALIA	993	944	32.689	29.498	1.280	1.231	40.766	36.599	1.529	1.512	53.920	48.449	1.639	1.506	59.403	53.751

Segue : TAV. 33 - Corsi temporanei per contadini svolti dagli Ispettorati provinciali dell'agricoltura

C — NUMERO DEI CORSI SPECIALI, PER SPECIALITÀ

ANNI — REGIONI	AGRICOL	CEREA	COLTU-	COL-	ARBO-	VITI-	OLIVI	ORTI-	CAUSE	ECONO-	SISTE-	MEC-	ZOO-	API-	ALTRI	COM- PLESSO
	TURA GE- NERALE (a)	LICOL- TURA	RE ER- BACEE DIVER SE	TURE INDU- STRIALI	RICOL- TURA	COLTU- RA ED ENO- LOGIA	COLTU- RA ED OLEIFI- CIO	COLTU- RA	NEMI- CHE ALLE PIANTE	MIA MON- TANA	MAZIO- NE DEI TERRE- NI, IR- RIGA- ZIONE, ECC.	CANICA AGRA- RIA E MOTO- ARATU- RA	TECNIA E CASEI- FICIO	COLTU- RA ED AVI- CULTU- RA		
1935-36.	(b) 130	420	(c)	(d)	208	430	393	(d)	(d)	(d)	99	(d)	484	29	711	2.904
1936-37.	(b) 93	441	(c)	(d)	256	378	428	(d)	(d)	(d)	97	(d)	481	23	752	2.949
1937-38.	(b) 128	339	295	54	453	284	437	37	41	108	71	14	400	(d)	124	2.785
1938-39.	105	90	603	49	430	303	421	56	28	73	78	16	435	(d)	158	2.845
1939-40.	103	59	597	55	293	245	351	28	17	65	56	15	370	(d)	80	2.334
1940-41.	122	69	544	57	313	204	336	26	22	81	23	11	349	(d)	124	2.281
1941-42.	65	325	172	54	234	207	250	56	29	59	32	14	289	(d)	61	1.943
1942-43.	47	270	143	51	159	153	151	40	16	36	21	8	208	117	56	1.476
1943-44.	3	40	30	10	39	30	50	11	—	4	—	2	54	3	10	286
1944-45.	2	13	4	4	39	48	74	4	—	—	2	—	34	9	7	240
1945-46.	11	42	43	21	150	118	140	19	12	12	13	3	89	13	19	705
1946-47.	32	59	49	18	202	195	181	11	14	16	14	11	116	11	15	944
1947-48.	55	67	80	19	238	259	167	20	16	26	20	15	185	17	47	1.231
1948-49.	59	179	100	14	239	310	177	16	24	39	36	3	277	8	31	1.512
1949-50.	58	139	108	19	289	264	238	12	17	54	33	10	239	6	20	1.506

ANNO SCOLASTICO 1946-47

Piemonte	3	5	8	—	33	11	—	—	—	—	—	—	9	—	2	71
Valle d'Aosta	—	—	—	—	—	—	—	—	—	—	—	—	—	—	—	—
Lombardia	4	13	4	1	16	14	2	—	—	2	—	3	19	1	1	80
Trentino - Alto Adige	2	—	5	—	13	5	1	—	—	3	—	—	6	—	—	35
Veneto	—	12	4	5	33	18	1	4	—	3	1	4	14	2	1	102
Friuli - Venezia Giulia	—	—	—	—	—	7	—	—	—	1	—	—	10	—	—	12
Liguria	—	5	—	—	4	1	—	—	—	1	—	—	3	—	2	29
Emilia - Romagna	5	2	4	6	27	23	5	—	2	1	—	—	10	1	1	82
Toscana	6	4	5	1	11	30	24	1	1	3	1	1	16	6	—	110
Umbria	—	2	—	—	1	6	7	—	—	—	—	—	8	—	—	17
Marche	1	—	9	2	10	14	11	1	1	2	1	3	1	—	1	64
Lazio	—	2	—	—	7	17	19	—	—	—	—	—	6	—	—	51
Abruzzi e Molise	5	3	8	—	—	11	12	1	—	—	5	—	7	—	—	52
Campania	—	2	—	—	9	10	10	—	1	—	—	—	1	—	—	33
Puglia	5	2	—	1	9	11	17	1	7	—	2	—	3	—	5	63
Basilicata	—	1	—	2	4	2	7	1	—	—	—	—	1	—	—	18
Calabria	—	—	—	—	6	4	23	—	—	—	—	—	—	1	—	34
Sicilia	1	7	—	—	5	5	17	1	1	—	3	—	1	—	2	43
Sardegna	—	1	—	—	14	6	25	—	—	—	1	—	1	—	—	48
ITALIA	32	59	49	18	202	195	181	11	14	16	14	11	116	11	15	944

ANNO SCOLASTICO 1947-48

Piemonte	6	9	6	—	37	16	—	—	1	2	—	—	12	2	1	92
Valle d'Aosta	—	—	—	—	—	—	—	—	—	—	—	—	—	—	—	—
Lombardia	4	11	3	1	17	26	—	—	1	1	—	—	22	—	3	89
Trentino - Alto Adige	4	3	9	—	15	3	1	—	3	4	—	—	20	—	1	63
Veneto	11	19	15	6	49	27	3	2	—	—	2	7	44	2	6	193
Friuli - Venezia Giulia	2	2	1	1	7	5	—	1	—	2	1	1	12	—	1	36
Liguria	—	2	—	—	7	12	1	1	2	3	—	—	5	—	2	35
Emilia - Romagna	3	2	5	2	18	40	1	8	2	2	—	—	13	2	5	103
Toscana	3	4	6	2	7	33	25	—	1	5	2	2	17	4	—	111
Umbria	—	1	—	—	1	4	5	—	—	—	—	—	—	—	—	11
Marche	5	—	16	1	12	16	11	—	1	4	3	—	6	—	12	87
Lazio	2	4	3	—	6	16	14	1	—	1	4	—	5	—	—	56
Abruzzi e Molise	12	1	4	1	6	6	15	1	2	—	—	—	10	3	3	64
Campania	1	—	8	1	16	15	10	1	—	2	—	1	5	1	2	63
Puglia	1	1	3	2	18	16	13	1	2	—	8	1	3	—	8	77
Basilicata	—	1	—	—	4	7	—	—	—	—	—	2	1	1	—	17
Calabria	—	—	—	—	6	3	16	—	—	—	—	—	1	2	2	30
Sicilia	1	7	1	2	6	13	16	3	1	—	—	1	6	—	—	57
Sardegna	—	—	—	—	10	4	29	—	—	—	—	—	3	—	1	47
ITALIA	55	67	80	19	238	259	167	20	16	26	20	15	185	17	47	1.231

(a) Compresi i corsi di « Concimazioni e rotazioni agrarie ». — (b) Solo corsi di « Concimazioni e rotazioni agrarie ». — (c) Compresi nei corsi di « Arboricoltura ». — (d) Compresi fra gli « altri corsi ».

Segue : Tav. 33 — Corsi temporanei per contadini svolti dagli Ispettorati provinciali dell'agricoltura

Segue : C — NUMERO DEI CORSI SPECIALI, PER SPECIALITÀ

REGIONI	AGRI- COL- TURA GENE- RALE (a)	CEREA- LICO- LURA	COL- TURE ERBA- CEE DIVER- SE	COL- TURE INDU- STRIA- LI	ARBO- RICO- LURA	VITI- CULTU- RA ED ENOLO- GIA	OLIVI- COL- TURA ED OLEI FICIO	ORTI- COL- TURA	CAUSE NEMI- CHE ALLE PIANTE	ECO- NOMIA MON- TANA	SISTE- MAZIO- NE DEI TERRE- NI, IR- RIGA- ZIONE ECC.	MEC- CANICA AGRA- RIA E MOTO- ARATU- RA	ZOO- TECNIA E CASEI- FICIO	API- CULTU- RA ED AVI- CULTU- RA	ALTRI	COM- PLESSO
ANNO SCOLASTICO 1948-49																
Piemonte	12	16	9	—	37	19	—	1	3	7	—	1	25	—	2	132
Valle d'Aosta	—	—	—	—	—	—	—	—	—	—	—	—	—	—	—	—
Lombardia	8	44	3	—	17	19	—	5	—	3	—	—	45	1	7	152
Trentino - Alto Adige	—	2	17	—	16	—	1	—	6	5	—	—	22	—	—	69
Veneto	6	60	14	8	28	27	—	4	1	6	7	2	75	—	5	243
Friuli - Venezia Giulia	5	15	3	4	9	6	—	—	—	4	1	—	12	—	3	62
Liguria	—	3	—	—	11	10	7	2	—	3	—	—	2	—	2	40
Emilia - Romagna	—	3	4	1	34	42	2	—	3	3	1	—	16	5	—	114
Toscana	4	17	10	—	14	48	34	1	4	1	4	—	34	—	1	172
Umbria	—	1	1	—	—	23	10	—	—	—	—	—	3	—	—	38
Marche	11	—	15	—	22	28	9	—	—	6	4	—	12	—	—	107
Lazio	2	4	1	—	10	13	23	—	—	1	—	—	4	—	—	58
Abruzzi e Molise	6	5	11	—	16	26	25	—	—	—	8	—	14	—	9	120
Campania	1	—	7	—	6	20	6	1	1	—	—	—	3	—	—	45
Puglia	—	5	2	—	4	13	11	2	5	—	8	—	3	—	—	53
Basilicata	—	3	1	—	—	5	5	—	—	—	1	—	1	—	—	16
Calabria	—	—	—	—	4	—	7	—	—	—	—	—	—	—	1	12
Sicilia	4	1	2	1	6	8	18	—	1	—	1	—	6	2	1	51
Sardegna	—	—	—	—	5	3	19	—	—	—	1	—	—	—	—	28
ITALIA	59	179	100	14	239	310	177	16	24	39	36	3	277	8	31	1.51
ANNO SCOLASTICO 1949-50																
Piemonte	1	21	13	1	45	20	—	—	1	7	—	—	28	—	—	137
Valle d'Aosta	—	—	—	—	—	—	—	—	—	—	—	—	—	—	—	—
Lombardia	7	29	5	—	26	5	—	2	—	1	—	—	37	—	—	112
Trentino - Alto Adige	3	—	16	—	29	5	—	1	—	19	—	—	5	—	3	81
Veneto	4	29	17	12	19	28	1	2	1	6	7	49	1	7	186	
Friuli - Venezia Giulia	3	10	—	2	6	6	—	1	1	4	4	2	11	—	7	50
Liguria	—	2	—	—	5	11	17	—	1	5	—	—	8	—	2	51
Emilia - Romagna	—	6	2	—	29	30	—	—	2	8	3	—	13	1	1	95
Toscana	4	12	17	2	10	45	45	—	5	4	2	—	26	2	1	175
Umbria	1	7	—	—	1	9	10	—	—	—	1	—	3	—	—	32
Marche	16	—	9	—	26	22	11	—	—	2	5	—	21	—	—	112
Lazio	—	7	3	—	36	13	27	1	—	2	1	—	9	—	—	99
Abruzzi e Molise	12	8	16	—	16	21	20	—	2	1	7	—	16	—	—	119
Campania	—	—	3	—	11	13	14	—	—	—	—	—	3	—	—	44
Puglia	5	4	1	—	10	18	22	3	1	—	2	—	3	—	2	71
Basilicata	—	4	—	—	2	8	10	—	—	—	—	—	1	—	—	25
Calabria	—	—	—	—	5	2	21	—	—	—	—	—	—	—	1	29
Sicilia	2	—	6	2	7	8	23	1	2	—	2	1	6	2	3	65
Sardegna	—	—	—	—	6	—	17	—	—	—	—	—	—	—	—	23
ITALIA	58	139	108	19	289	264	238	12	17	54	33	10	239	6	20	1.506

(a) Cfr. nota corrispondente (a) a pagina precedente.

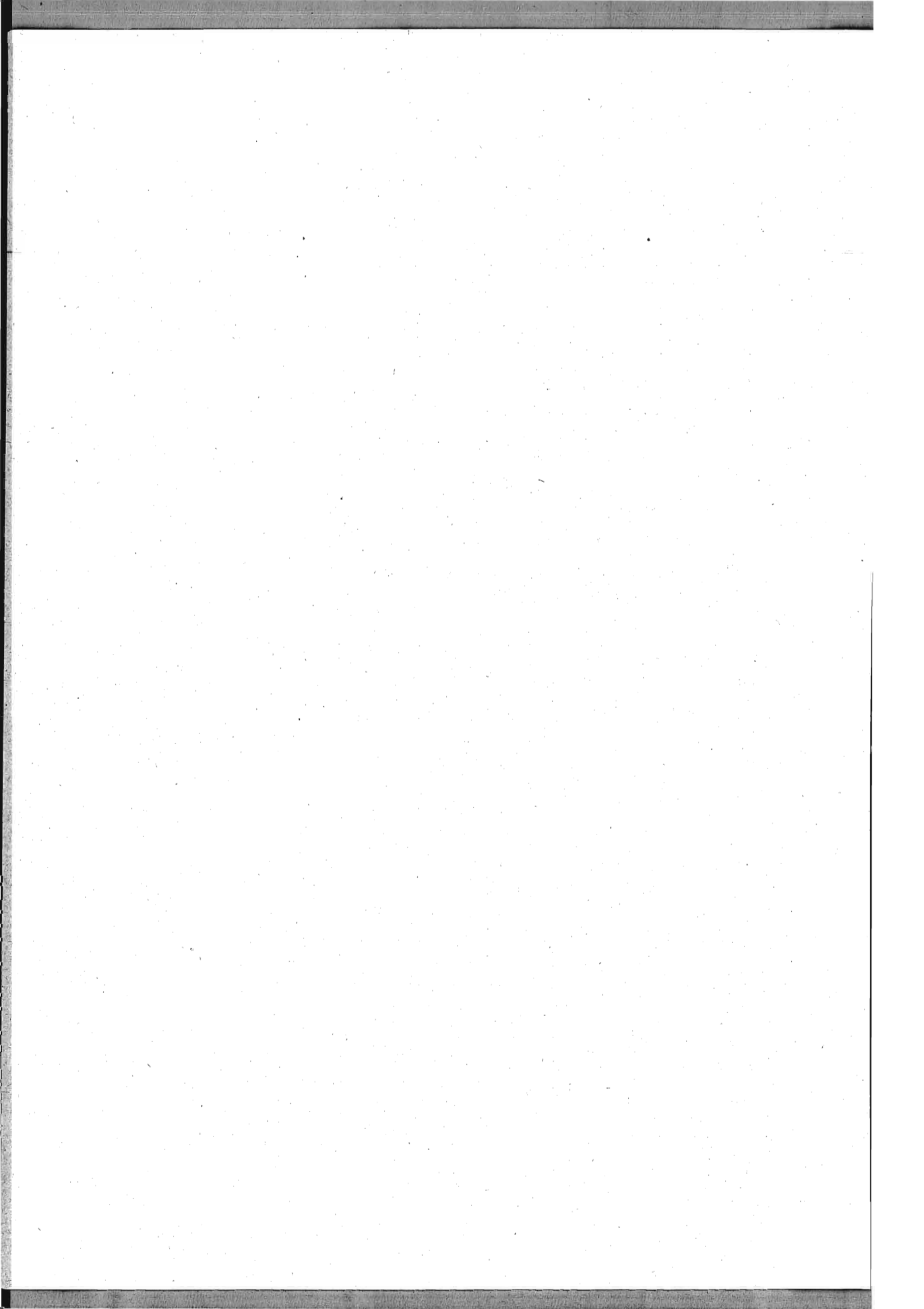

PARTE PRIMA

SEZIONE SECONDA

REGIME FONDIARIO E IMPRESA

AGRARIA

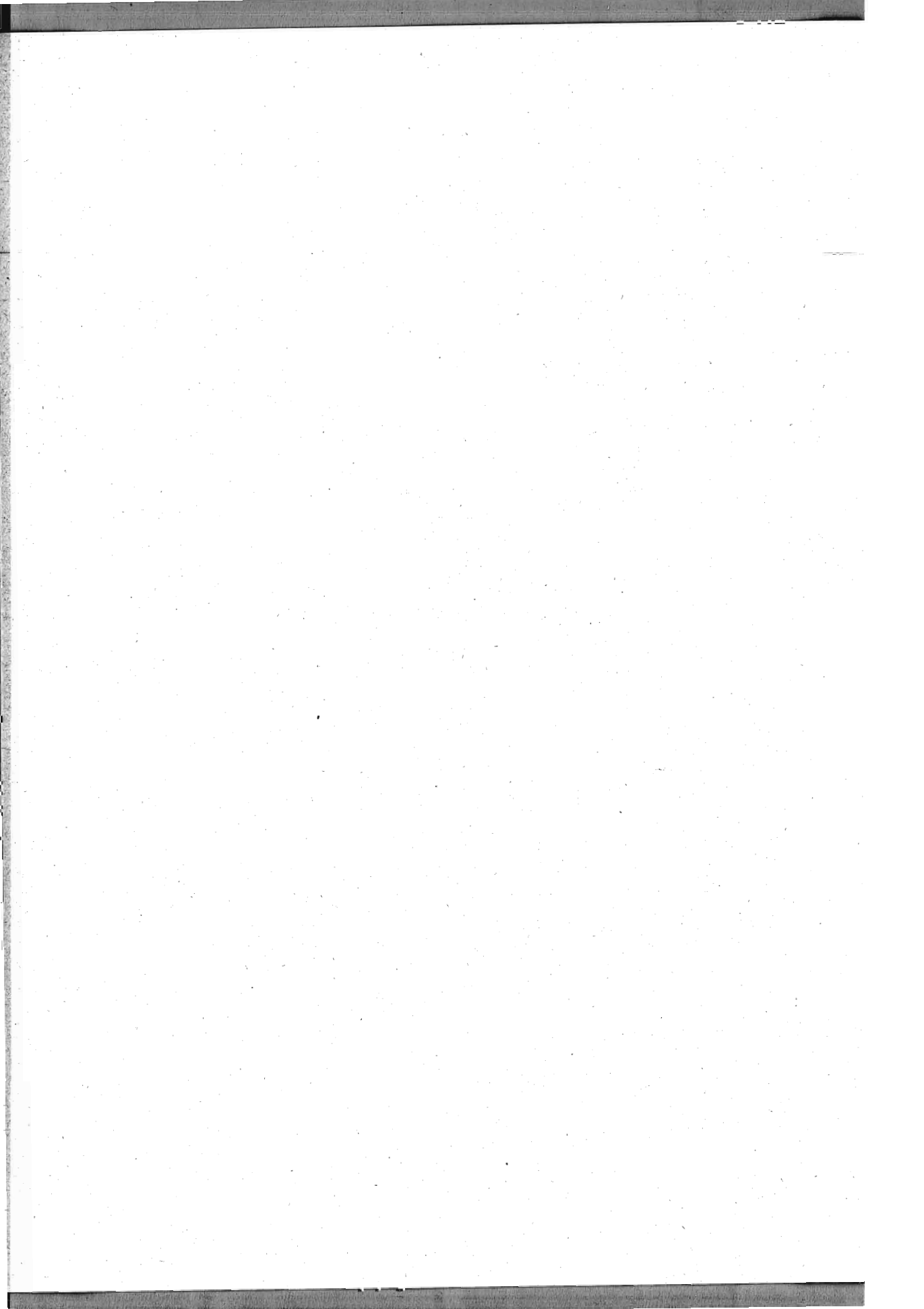

Cap. IV — REGIME FONDARIO E TRASFORMAZIONI FONDARIE

REGIME FONDARIO (*)

Tav. 34 — Distribuzione della "proprietà terriera,, per classi di superficie

A — NUMERO

REGIONI	CLASSI DI SUPERFICIE — Ettari											COM- PLESSO
	FINO A 0,50	DA 0,50 A 2	DA 2 A 5	DA 5 A 10	DA 10 A 25	DA 25 A 50	DA 50 A 100	DA 100 A 200	DA 200 A 500	DA 500 A 1.000	OLTRE 1.000	
PRIVATI												
Piemonte e Valle d'Aosta (a) . . .	639.337	345.549	122.511	35.950	13.713	2.862	1.107	459	237	55	15	1.161.795
Lombardia	490.436	233.809	75.477	25.107	14.953	5.221	2.661	1.020	327	44	4	849.059
Trentino - Alto Adige	161.803	60.595	21.692	7.885	5.976	2.514	795	245	115	28	7	261.655
Veneto (b)	420.123	259.612	104.516	34.501	17.362	4.821	1.879	810	350	67	16	844.057
Liguria (c)	125.945	53.347	17.481	4.596	1.389	229	77	24	10	1	—	203.099
Emilia-Romagna	137.336	88.671	56.191	34.176	27.487	8.192	2.997	1.044	373	32	17	356.516
Toscana	196.969	99.757	45.153	19.411	12.914	4.679	2.662	1.460	952	267	140	384.364
Umbria	61.168	37.432	15.988	7.355	5.669	2.181	1.121	490	301	76	16	131.797
Marche	54.525	37.380	27.102	16.470	12.555	3.642	1.405	595	169	21	4	153.668
Lazio	298.010	175.970	46.779	12.827	6.147	1.752	859	342	362	132	79	543.459
Abruzzi e Molise	411.508	221.463	71.965	19.474	7.453	1.589	598	268	101	29	21	734.469
Campania	469.246	238.661	66.115	18.014	8.320	2.002	838	360	141	28	5	803.730
Puglia	307.405	270.454	65.864	18.866	10.457	3.749	2.223	1.379	785	165	41	681.388
Basilicata	141.821	86.971	30.117	10.041	5.668	1.828	1.012	623	3c 2	63	24	278.530
Calabria	326.162	129.807	39.326	13.012	7.411	2.474	1.276	705	407	106	30	520.716
Sicilia	722.842	358.789	98.621	29.168	15.960	5.476	2.822	1.489	893	226	56	1.236.342
Sardegna	166.215	96.845	47.182	23.890	19.382	7.662	4.039	1.605	651	100	27	367.598
ITALIA (d)	5130.851	2795.112	952.080	330.743	192.816	60.873	28.371	12.918	6.536	1.440	502	9.512.242
ENTI												
Piemonte e Valle d'Aosta (a) . . .	7.308	3.046	1.726	1.178	1.184	489	304	237	203	94	129	15.898
Lombardia	13.047	5.407	2.971	1.822	1.684	816	518	380	272	115	99	27.131
Trentino-Alto Adige	5.312	1.835	922	537	509	285	312	299	382	209	204	10.806
Veneto (b)	6.277	2.896	1.809	1.241	1.197	490	306	176	178	81	123	14.774
Liguria (c)	1.885	723	334	193	127	49	36	29	33	17	7	3.433
Emilia-Romagna	3.063	1.484	1.082	966	1.761	1.086	551	251	175	49	47	10.515
Toscana	4.123	1.546	966	755	962	533	310	154	130	83	68	9.630
Umbria	1.318	796	560	426	548	347	190	129	125	55	23	4.517
Marche	1.331	927	741	601	899	588	294	117	85	25	18	5.626
Lazio	15.572	6.752	1.396	640	712	344	209	143	171	92	138	26.169
Abruzzi e Molise	5.067	2.911	1.027	461	456	241	123	91	116	67	108	10.668
Campania	2.848	1.811	1.036	636	600	231	148	128	114	66	70	7.688
Puglia	902	705	459	273	275	108	93	74	77	31	32	3.029
Basilicata	239	135	110	83	94	61	47	29	49	41	51	939
Calabria	1.775	1.036	589	405	396	227	162	107	142	66	60	4.965
Sicilia	2.217	1.410	679	324	306	141	111	84	66	20	31	5.389
Sardegna	1.094	518	422	317	364	194	152	118	115	70	112	3.476
ITALIA (d)	73.378	33.938	16.829	10.858	12.074	6.230	3.866	2.546	2.433	1.181	1.320	164.653
COMPLESSO												
Piemonte e Valle d'Aosta (a) . . .	646.645	348.595	124.237	37.128	14.897	3.351	1.411	696	440	149	144	1.177.693
Lombardia	503.483	239.216	78.448	26.929	16.637	6.037	3.179	1.400	599	159	103	876.190
Trentino-Alto Adige	167.115	62.430	22.614	8.422	6.485	2.799	1.107	544	497	237	211	272.761
Veneto (b)	426.400	262.508	106.325	35.742	18.559	5.311	2.185	986	528	148	139	858.831
Liguria (c)	127.830	54.070	17.815	4.789	1.516	278	113	53	43	18	7	206.532
Emilia-Romagna	140.399	90.155	57.273	35.142	29.248	9.278	3.548	1.295	548	81	64	367.031
Toscana	201.092	101.303	46.119	20.166	13.876	5.212	2.972	1.614	1.082	350	208	393.994
Umbria	62.486	38.228	16.548	7.781	6.217	2.528	1.311	619	426	131	39	136.314
Marche	55.856	38.307	27.843	17.071	13.454	4.230	1.699	512	254	46	22	159.294
Lazio	313.582	182.722	48.175	13.477	6.859	2.096	1.068	685	533	224	217	569.628
Abruzzi e Molise	416.575	224.374	72.992	19.935	7.909	1.830	721	359	217	96	129	745.137
Campania	472.094	240.472	67.151	18.650	8.920	2.233	986	488	255	94	75	811.418
Puglia	308.307	271.159	66.323	19.139	10.732	3.857	2.316	1.453	862	196	73	684.417
Basilicata	142.060	87.106	30.227	10.124	5.762	1.889	1.059	652	411	104	75	279.469
Calabria	327.937	130.843	39.915	13.417	7.807	2.701	1.438	812	549	172	90	525.681
Sicilia	725.059	360.199	99.300	29.492	16.266	5.617	2.933	1.573	959	246	87	1.241.731
Sardegna	167.309	97.363	47.604	24.207	19.746	7.856	4.191	1.723	766	170	139	371.074
ITALIA (d)	5204.229	2829.050	968.909	341.601	204.890	67.103	32.237	15.464	8.969	2.621	1.822	9.676.895

(*) I dati delle tavv. 34 ÷ 38 sono riferiti al 30 giugno 1946 e sono desunti dall'indagine su «Ladistribuzione della proprietà fondiaria», eseguita dall'Istituto nazionale di economia agraria con la collaborazione della Direzione generale del catasto e dei servizi tecnici erariali e dell'Istituto centrale di statistica. Nelle tavole, il limite superiore della classe deve considerarsi escluso dalla classe che lo contiene. Per «proprietà» si considera l'insieme dei terreni compresi in ciascun comune censuario, il reddito dominicale dei quali è attribuito ad una stessa persona o ad uno stesso ente o, pro-indiviso, ad un gruppo determinato di persone o enti. Il numero complessivo delle proprietà di ciascuna regione è ottenuto, dalla somma delle proprietà rilevate nei singoli comuni ed è da ritenere superiore a quello effettivo. La distribuzione delle proprietà per classi di superficie presenta una minore concentrazione di quella effettiva, per il fatto che una stessa persona o ente può avere proprietà in più comuni.

(a) Mancano i dati di 222 comuni aventi una superficie di ha 514.820. — (b) Id. di 10 comuni aventi una superficie di ha 51.398. — (c) Id. di 91 comuni aventi una superficie di ha 283.223. — (d) Id. di 323 comuni aventi una superficie di ha 849.941.

Segue : TAV. 34 — Distribuzione della « proprietà terriera » per classi di superficie

B - SUPERFICIE

Ettari

REGIONI	CLASSI DI SUPERFICIE — Ettari											COM- PLESSO
	FINO A 0,50	DA 0,50 A 2	DA 2 A 5	DA 5 A 10	DA 10 A 25	DA 25 A 50	DA 50 A 100	DA 100 A 200	DA 200 A 500	DA 500 A 1.000	oltre 1.000	
PRIVATI												
Piemonte e Valle d'Aosta(d)	118.552	356.396	377.668	244.225	200.720	97.433	76.601	64.077	71.029	37.205	24.480	1.668.476
Lombardia	76.425	241.732	231.416	174.128	230.000	180.568	183.109	137.005	91.375	29.594	5.793	1.581.145
Trentino-Alto Adige	21.976	62.782	67.201	54.796	94.340	86.463	53.430	33.653	33.885	18.414	9.288	536.228
Veneto (b)	71.659	275.495	323.885	236.698	262.213	165.916	128.671	111.495	105.546	46.707	26.235	1.754.520
Liguria (c)	20.029	54.629	53.499	31.085	19.955	7.735	5.096	3.441	2.902	546	—	198.917
Emilia-Romagna	21.189	97.613	181.504	242.784	424.996	279.619	205.187	141.218	109.911	20.788	22.999	1.747.808
Toscana	29.795	106.434	142.346	135.574	199.389	164.316	184.675	203.832	290.999	180.321	253.571	1.891.252
Umbria	9.805	39.484	50.297	51.694	87.866	76.931	77.829	68.880	90.999	49.247	22.067	625.098
Marche	7.901	41.652	88.597	116.344	191.980	124.448	94.621	53.622	48.113	13.110	4.806	785.194
Lazio	56.440	178.640	141.667	88.179	92.697	60.924	60.164	76.404	110.680	90.213	146.103	1.102.111
Abruzzi e Molise	73.594	227.187	221.052	132.411	109.820	54.499	41.302	35.346	30.634	19.851	32.824	978.520
Campania	79.343	240.214	200.972	123.096	125.224	67.980	57.003	48.889	42.161	18.412	6.052	1.009.346
Puglia	64.747	272.014	198.880	129.746	160.441	130.404	155.864	192.736	232.926	111.025	64.915	1.713.698
Basilicata	24.602	91.052	93.577	69.310	86.584	64.181	69.696	86.970	108.281	44.055	56.682	794.990
Calabria	48.942	131.303	120.773	89.721	113.356	86.223	88.835	98.168	119.520	71.641	57.495	1.025.977
Sicilia	123.402	363.186	300.090	201.003	243.152	190.068	195.762	207.934	269.025	153.454	96.127	2.343.203
Sardegna	26.498	103.169	149.951	168.875	302.749	266.720	278.605	218.452	188.609	66.576	46.264	1.816.468
ITALIA (d)	874.999	2.882.982	2.943.375	2.289.669	2.945.482	2.104.427	1.956.450	1.782.112	1.946.595	971.159	875.701	21.572.951
ENTI												
Piemonte e Valle d'Aosta(a)	863	3.262	5.527	8.424	18.590	17.018	20.922	34.638	64.017	67.325	433.766	674.352
Lombardia	1.817	5.756	9.361	12.892	26.428	28.855	36.298	53.021	84.628	78.857	285.609	623.522
Trentino-Alto Adige	629	2.000	2.945	3.771	8.082	10.162	22.587	44.219	125.635	145.499	431.573	797.102
Veneto (b)	765	3.169	5.849	8.840	18.635	17.338	21.155	24.677	54.990	58.333	357.360	571.111
Liguria (c)	225	742	1.068	1.395	1.920	1.637	2.611	4.430	11.415	12.419	12.506	50.368
Emilia-Romagna	486	1.590	3.499	6.985	29.498	38.263	37.559	35.362	52.943	33.856	117.680	357.721
Toscana	516	1.632	3.154	5.403	15.645	18.826	21.836	21.777	40.360	57.023	139.288	325.460
Umbria	210	871	1.823	3.056	9.010	12.327	13.594	18.507	40.009	39.484	37.297	176.188
Marche	213	1.042	2.437	4.376	14.819	20.959	20.113	15.715	26.959	17.058	30.494	154.185
Lazio	3.166	6.445	4.262	4.578	11.368	11.965	14.717	20.479	55.488	66.679	357.621	556.768
Abruzzi e Molise	996	3.033	3.158	3.241	7.165	8.413	8.607	13.154	38.323	47.350	264.653	398.093
Campania	428	1.964	3.414	4.509	9.379	8.146	10.562	18.222	37.638	47.038	154.961	296.261
Puglia	110	782	1.483	1.931	4.281	3.762	6.523	10.476	25.132	21.159	86.462	162.101
Basilicata	26	159	362	597	1.453	2.141	3.209	3.849	15.663	29.323	106.112	162.894
Calabria	400	1.130	1.902	2.897	6.324	8.103	11.600	15.089	45.193	46.315	117.304	256.257
Sicilia	445	1.496	2.115	2.273	4.917	5.019	7.756	12.211	20.673	13.345	74.926	145.176
Sardegna	277	593	1.369	2.245	5.783	6.786	10.311	16.611	36.355	50.657	414.532	545.519
ITALIA (d)	11.572	35.668	53.728	77.413	193.297	219.720	269.960	362.437	775.421	831.720	3.422.144	6.253.078
COMPLESSO												
Piemonte e Valle d'Aosta(d)	119.515	359.658	383.195	252.649	219.310	114.451	97.523	98.705	135.046	104.530	458.246	2.342.827
Lombardia	78.242	247.488	240.777	187.020	256.428	209.423	219.407	190.026	176.003	108.451	291.402	2.204.668
Trentino-Alto Adige	22.605	64.782	70.146	58.567	102.422	96.625	76.017	77.872	159.520	163.913	440.861	1.333.330
Veneto (b)	72.424	278.664	329.734	245.538	280.848	183.254	149.826	136.172	160.536	105.040	383.595	2.325.631
Liguria (c)	20.254	55.371	54.567	32.480	21.875	9.372	7.707	7.871	14.317	12.965	12.506	249.285
Emilia-Romagna	21.675	99.203	185.003	249.769	454.494	317.882	242.746	176.580	162.854	54.644	140.679	2.105.529
Toscana	30.311	108.066	145.500	140.977	215.034	183.142	206.511	225.609	331.359	237.344	392.859	2.216.712
Umbria	10.015	40.355	52.120	54.750	96.876	89.257	91.423	87.387	131.008	88.731	59.364	801.286
Marche	8.114	42.694	91.034	120.720	206.799	145.407	114.734	69.337	75.077	30.168	35.300	939.379
Lazio	59.606	185.085	145.929	92.757	104.065	72.889	74.881	96.883	166.168	156.892	503.724	1.658.879
Abruzzi e Molise	74.590	230.220	224.210	135.652	116.985	62.912	49.909	48.500	68.957	67.201	297.477	1.376.613
Campania	79.771	242.178	204.386	127.605	134.603	76.126	67.565	67.111	79.799	65.450	161.013	1.305.607
Puglia	64.857	272.796	200.363	131.677	164.722	134.166	162.387	203.212	258.058	132.184	151.377	1.875.799
Basilicata	24.628	91.211	93.939	69.607	86.907	66.322	72.905	90.819	123.944	73.378	162.794	957.884
Calabria	49.342	132.433	122.675	92.618	119.680	94.326	100.435	113.257	164.713	117.956	174.799	1.282.234
Sicilia	123.847	364.682	302.205	203.276	248.069	195.087	203.518	220.145	289.698	166.799	171.053	2.488.379
Sardegna	26.775	103.762	151.320	171.120	308.532	273.506	288.916	235.063	224.964	117.233	460.796	2.361.987
ITALIA (d)	886.571	2.918.648	2.997.103	2.367.082	3.138.779	2.324.147	2.226.410	2.144.549	2.722.016	1.802.879	4.297.845	27.826.029

(a), (b), (c) e (d) Cfr. note corrispondenti a pagina precedente.

Tav. 35 — Distribuzione della «proprietà terriera» per classi di reddito imponibile

A - NUMERO

REGIONI	CLASSI DI REDDITO IMPONIBILE — Lire										COM- PLESSO	
	FINO A 100	DA 100 A 400	DA 400 A 1.000	DA 1.000 A 2.000	DA 2.000 A 5.000	DA 5.000 A 10.000	da 10.000 A 20.000	DA 20.000 A 40.000	DA 40.000 A 100.000	DA 100.000 A 200.000		OLTRE 200.000
PRIVATI												
Piemonte e Valle d'Aosta (a)	648.204	388.929	170.819	73.773	42.231	9.230	3.473	1.436	663	155	52	1.338.965
Lombardia (b)	407.824	206.870	107.731	45.399	28.743	11.163	6.569	3.830	2.509	585	133	821.356
Trentino-Alto Adige	173.418	57.988	17.355	6.463	4.854	1.213	290	51	22	1	—	261.655
Veneto (c)	371.435	198.317	120.024	62.912	42.357	13.603	6.909	3.366	1.561	349	100	820.933
Liguria (d)	174.441	67.693	21.446	6.951	2.713	445	107	33	13	—	—	273.842
Emilia-Romagna (e)	132.035	61.365	37.494	24.643	26.954	15.476	9.271	4.117	1.914	384	133	313.786
Toscana (f)	161.285	66.482	28.882	14.540	11.437	4.523	2.304	1.176	778	224	98	291.729
Umbria (g)	70.427	29.783	11.657	4.926	4.155	1.674	806	364	222	46	8	124.068
Marche	58.466	30.849	21.014	15.431	17.091	6.521	2.754	1.066	369	91	16	153.668
Lazio (h)	235.929	158.561	51.920	15.295	6.962	1.874	850	423	260	63	22	472.159
Abruzzi e Molise (i)	386.084	173.524	60.333	19.713	9.420	2.347	851	342	145	27	8	652.794
Campania	360.759	247.126	114.873	44.857	24.600	7.024	2.869	1.124	413	71	14	803.730
Puglia	190.154	247.451	141.916	55.843	29.455	8.751	4.080	2.080	1.239	310	109	681.388
Basilicata	161.195	82.073	23.431	6.339	3.167	1.113	564	366	215	46	21	278.530
Calabria (l)	226.201	92.359	29.717	10.323	6.302	2.020	1.151	537	284	54	22	368.970
Sicilia (m)	498.355	351.074	152.814	59.495	35.298	11.139	5.069	2.384	1.263	285	101	1.117.277
Sardegna	228.511	85.229	31.453	12.240	7.311	2.024	616	182	29	3	—	367.598
ITALIA (n)	4.484.723	2.545.673	1.142.879	479.143	303.050	100.140	48.533	22.877	11.899	2.694	837	9.142.448
ENTI												
Piemonte e Valle d'Aosta (a)	8.983	3.486	2.039	1.282	1.406	826	580	335	179	64	27	19.207
Lombardia (b)	11.279	5.083	3.152	1.962	2.037	1.256	859	617	446	160	81	26.932
Trentino-Alto Adige	5.827	1.742	962	519	644	366	302	216	159	48	21	10.806
Veneto (c)	5.329	2.417	1.794	1.256	1.475	908	644	383	257	80	36	14.579
Liguria (d)	2.224	965	546	312	269	89	45	12	6	2	1	4.471
Emilia-Romagna (e)	2.421	1.307	910	771	1.166	1.049	947	543	337	124	86	9.661
Toscana (f)	3.535	1.069	765	601	736	453	261	126	82	41	34	7.703
Umbria (g)	1.420	777	528	447	538	264	131	81	39	17	7	4.249
Marche	1.643	812	604	501	822	619	362	164	74	15	10	5.626
Lazio (h)	11.184	6.454	1.968	760	625	308	157	127	119	44	25	21.771
Abruzzi e Molise (i)	6.156	2.101	735	350	406	206	133	91	66	8	—	10.252
Campania	2.201	1.287	969	823	1.052	597	381	209	113	30	26	7.688
Puglia	719	581	458	329	386	215	132	79	69	38	23	3.029
Basilicata	338	164	101	72	84	39	44	38	39	14	6	939
Calabria (l)	1.029	592	444	306	333	132	128	68	44	5	1	3.082
Sicilia (m)	2.311	1.097	544	284	307	155	113	78	57	10	9	4.965
Sardegna	1.555	665	420	283	241	123	88	54	33	13	1	3.476
ITALIA (n)	68.154	30.599	16.939	10.858	12.527	7.605	5.307	3.221	2.119	713	394	158.436
COMPLESSO												
Piemonte e Valle d'Aosta (a)	657.187	392.415	172.858	75.055	43.637	10.056	4.053	1.771	842	219	79	1.358.172
Lombardia (b)	419.103	211.953	110.883	47.361	30.780	12.419	7.428	4.447	2.955	745	214	848.288
Trentino-Alto Adige	179.245	59.730	18.317	6.982	5.498	1.579	592	267	181	49	21	272.461
Veneto (c)	376.764	200.734	121.818	64.168	43.832	14.511	7.553	3.749	1.818	429	136	835.512
Liguria (d)	176.665	68.658	21.992	7.263	2.982	534	152	45	19	2	1	278.313
Emilia-Romagna (e)	134.456	62.672	38.404	25.414	28.120	16.525	10.218	4.660	2.251	508	219	323.447
Toscana (f)	164.820	67.551	29.647	15.141	12.173	4.976	2.565	1.302	860	265	132	299.432
Umbria (g)	71.847	30.560	12.185	5.373	4.693	1.938	937	445	261	63	15	128.317
Marche	60.109	31.661	21.618	15.932	17.913	7.140	3.116	1.230	443	106	26	159.294
Lazio (h)	247.113	165.015	53.888	16.055	7.587	2.182	1.007	550	379	107	47	493.930
Abruzzi e Molise (i)	392.240	175.625	61.068	20.063	9.826	2.553	984	433	211	35	8	663.046
Campania	362.960	248.413	115.842	45.680	25.652	7.621	3.250	1.333	526	101	40	811.418
Puglia	190.873	248.032	142.374	56.172	29.841	8.966	4.212	2.159	1.308	348	132	684.417
Basilicata	161.533	82.237	23.532	6.411	3.251	1.152	608	404	254	60	27	279.469
Calabria (l)	227.230	92.951	30.161	10.629	6.635	2.152	1.279	605	328	59	23	372.052
Sicilia (m)	500.666	352.171	153.358	59.779	35.605	11.294	5.182	2.462	1.320	295	110	1.122.242
Sardegna	230.066	85.894	31.873	12.523	7.552	2.147	704	236	62	16	1	371.074
ITALIA (n)	4.552.877	2.576.272	1.159.818	490.001	315.577	107.745	53.840	26.098	14.018	3.407	1.231	9.300.884

(a) Mancano i dati di 33 comuni aventi una superficie di ha 63.250. — (b) Id. di 13 comuni aventi una superficie di ha 54.808. — (c) Id. di 22 comuni aventi una superficie di ha 83.620. — (d) Id. di 34 comuni aventi una superficie di ha 73.701. — (e) Id. di 39 comuni aventi una superficie di ha 243.864. — (f) Id. di 71 comuni aventi una superficie di ha 533.694. — (g) Id. di 7 comuni aventi una superficie di ha 54.931. — (h) Id. di 58 comuni aventi una superficie di ha 385.836. — (i) Id. di 47 comuni aventi una superficie di ha 187.109. — (l) Id. di 117 comuni aventi una superficie di ha 462.987. — (m) Id. di 43 comuni aventi una superficie di ha 232.599. — (n) Id. di 484 comuni aventi una superficie di ha 2.396.399.

Segue : Tav. 35 — Distribuzione della « proprietà terriera » per classi di reddito imponibile

B — REDDITO IMPONIBILE

Migliaia di lire

REGIONI	CLASSI DI REDDITO IMPONIBILE — Lire										COM- PLESSO	
	FINO A 100	DA 100 A 400	DA 400 A 1.000	DA 1.000 A 2.000	DA 2.000 A 5.000	DA 5.000 A 10.000	DA 10.000 A 20.000	DA 20.000 A 40.000	DA 40.000 A 100.000	DA 100.000 A 200.000		OLTRE 200.000
PRIVATI												
Piemonte e Valle d'Aosta (a) . . .	20.625	82.472	107.211	103.071	126.043	62.769	47.344	39.281	39.665	21.307	17.573	667.361
Lombardia (b) . . .	11.399	44.765	68.218	63.112	88.422	77.308	92.249	106.906	151.933	78.907	40.346	823.565
Trentino-Alto Adige . . .	4.284	11.802	10.649	9.091	14.910	8.093	3.871	1.329	1.092	151	—	65.272
Veneto (c) . . .	10.290	43.670	76.834	88.492	129.074	94.468	95.873	92.336	92.373	47.289	32.451	803.150
Liguria (d) . . .	5.202	13.712	13.176	9.564	7.923	3.020	1.444	863	700	—	—	55.604
Emilia-Romagna (e) . . .	3.527	13.304	24.317	35.245	86.740	109.486	128.727	112.469	113.490	51.659	42.163	721.127
Toscana (f) . . .	4.475	13.920	18.245	20.506	35.691	31.346	31.660	32.690	46.689	30.771	33.423	299.416
Umbria (g) . . .	2.024	6.183	7.279	6.920	12.904	11.681	11.189	9.999	13.585	5.964	2.189	89.917
Marche . . .	1.579	6.802	13.656	22.310	53.971	44.946	37.764	28.905	21.870	11.741	4.871	248.415
Lazio (h) . . .	8.408	32.814	31.697	20.939	21.019	12.935	11.832	11.697	15.693	8.695	8.176	183.905
Abruzzi e Molise (i) . . .	12.092	35.680	37.102	27.057	28.232	15.963	11.708	9.272	8.277	3.624	4.376	193.383
Campania . . .	11.727	52.843	72.124	62.307	74.386	48.235	39.445	30.606	23.484	9.185	4.238	428.580
Puglia . . .	7.726	55.276	89.413	77.145	88.639	60.672	56.905	57.678	75.392	42.046	32.842	643.734
Basilicata . . .	5.132	16.662	14.131	8.881	9.603	7.813	7.959	10.160	12.959	5.897	8.883	107.880
Calabria (l) . . .	6.651	18.704	18.314	14.286	19.378	14.163	15.842	14.987	16.647	7.109	9.443	155.524
Sicilia (m) . . .	15.843	74.937	95.458	82.361	107.495	76.933	70.105	65.913	75.014	39.155	32.606	735.820
Sardegna . . .	6.267	17.480	19.591	17.076	22.126	13.851	8.160	4.808	1.661	350	—	111.370
ITALIA (n)	137.251	541.026	717.415	668.163	926.556	693.682	672.077	629.899	710.524	363.850	273.580	6.334.023
ENTI												
Piemonte e Valle d'Aosta (a) . . .	208	750	1.318	1.833	4.512	5.844	8.172	9.382	11.111	8.409	11.703	63.242
Lombardia (b) . . .	282	1.105	2.037	2.806	6.596	8.776	12.300	17.583	27.030	21.933	27.806	128.254
Trentino-Alto Adige . . .	101	375	614	752	2.087	2.637	4.345	6.135	9.881	6.523	6.304	39.754
Veneto (c) . . .	117	533	1.175	1.782	4.762	6.448	8.865	10.721	15.922	11.169	15.655	77.149
Liguria (d) . . .	57	207	358	448	832	643	625	319	353	281	218	4.341
Emilia-Romagna (e) . . .	59	286	594	1.117	3.918	7.601	13.315	15.252	20.798	17.177	38.012	118.129
Toscana (f) . . .	69	226	502	878	2.395	3.213	3.643	3.525	5.592	5.712	15.648	41.403
Umbria (g) . . .	41	168	347	648	1.708	1.872	1.851	2.289	2.137	2.308	2.105	15.474
Marche . . .	45	175	406	732	2.771	4.437	5.075	4.373	2.039	2.039	2.950	27.573
Lazio (h) . . .	448	1.293	1.211	1.068	1.949	2.149	2.217	3.746	7.401	6.066	16.333	43.881
Abruzzi e Molise (i) . . .	187	418	462	491	1.261	1.458	1.906	2.470	3.796	1.104	—	13.553
Campania . . .	64	280	647	1.196	3.370	4.151	5.236	5.876	6.886	4.392	11.035	43.133
Puglia . . .	20	129	297	469	1.244	1.512	1.800	2.237	4.305	5.545	14.720	32.278
Basilicata . . .	7	35	62	103	265	279	660	1.085	2.495	2.047	1.887	8.925
Calabria (l) . . .	27	131	290	441	1.059	929	1.740	1.916	2.783	617	232	10.165
Sicilia (m) . . .	65	230	345	412	995	1.073	1.551	2.125	3.546	1.474	3.691	15.507
Sardegna . . .	39	144	270	399	757	862	1.251	1.508	2.035	1.839	333	9.437
ITALIA (n)	1.836	6.485	10.935	15.575	40.481	53.884	74.552	90.739	130.444	98.635	168.632	692.198
COMPLESSO												
Piemonte e Valle d'Aosta (a) . . .	20.833	83.222	108.529	104.904	130.555	68.613	55.516	48.663	50.776	29.716	29.276	730.603
Lombardia (b) . . .	11.681	45.870	70.255	65.918	95.018	86.084	104.549	124.489	178.963	100.840	68.152	951.819
Trentino-Alto Adige . . .	4.385	12.177	11.263	9.843	16.977	10.730	8.216	7.464	10.973	6.674	6.304	105.026
Veneto (c) . . .	10.407	44.203	78.009	90.274	133.836	100.916	104.738	103.057	108.295	58.458	48.106	880.299
Liguria (d) . . .	5.259	13.919	13.534	10.012	8.755	3.663	2.069	1.182	1.053	281	218	59.945
Emilia-Romagna (e) . . .	3.586	13.590	24.911	36.362	90.658	117.087	142.042	127.721	134.288	68.836	80.175	839.256
Toscana (f) . . .	4.544	14.146	18.747	21.384	38.086	34.559	35.303	36.215	52.281	36.483	49.071	340.819
Umbria (g) . . .	2.065	6.351	7.626	7.568	14.612	13.553	13.040	12.288	15.722	8.272	4.294	105.391
Marche . . .	1.624	6.977	14.062	23.042	56.742	49.383	42.839	33.475	26.243	13.780	7.821	275.988
Lazio (h) . . .	8.856	34.107	32.908	22.007	22.968	15.084	14.049	15.443	23.094	14.761	24.509	227.786
Abruzzi e Molise (i) . . .	12.279	36.098	37.564	27.548	29.493	17.421	13.614	11.742	12.073	4.728	4.376	206.936
Campania . . .	11.791	53.123	72.771	63.503	77.756	52.386	44.681	36.482	30.370	13.577	15.273	471.713
Puglia . . .	7.746	55.405	89.710	77.614	89.883	62.184	58.705	59.915	79.697	47.591	47.562	676.012
Basilicata . . .	5.139	16.697	14.193	8.784	9.868	8.092	8.619	11.245	15.454	7.944	10.770	116.805
Calabria (l) . . .	6.678	18.835	18.604	14.727	20.437	15.092	17.582	16.903	19.430	7.726	9.675	165.689
Sicilia (m) . . .	15.908	75.167	95.803	82.773	108.490	78.006	71.656	68.038	78.560	40.629	36.297	751.327
Sardegna . . .	6.306	17.624	19.861	17.475	22.883	14.713	9.411	6.316	3.696	2.189	333	120.807
ITALIA (n)	139.087	547.511	728.350	683.738	967.037	747.566	746.629	720.638	840.968	462.485	442.212	7.026.221

(a), (b), (c), (d), (e), (f), (g) (h), (i), (l), (m), (n) Cfr. note corrispondenti a pagina precedente.

Tav. 36 — Distribuzione della « proprietà terriera » di 50 ettari ed oltre, per classi di superficie (*)

A - NUMERO

REGIONI	CLASSI DI SUPERFICIE — Ettari									COM- PLESSO
	DA 50 A 70	DA 70 A 100	DA 100 A 150	DA 150 A 200	DA 200 A 300	DA 300 A 500	DA 500 A 1.000	DA 1.000 A 2.500	OLTRE 2.500	
PRIVATI										
Piemonte e Valle d'Aosta (a) . . .	573	479	304	167	140	102	61	18	3	1.847
Lombardia	1.371	994	708	305	232	158	73	12	—	3.853
Trentino-Alto Adige	482	270	164	73	79	41	29	9	—	1.147
Veneto (b)	1.025	681	535	286	225	173	95	22	4	3.046
Liguria (c)	53	21	13	8	5	4	2	—	—	106
Emilia-Romagna	1.718	1.120	764	311	270	155	63	19	—	4.420
Toscana	1.343	993	811	462	466	387	271	134	34	4.901
Umbria	550	426	272	152	155	119	89	23	1	1.787
Marche	761	452	297	137	122	80	31	7	—	1.887
Lazio	431	325	327	174	182	149	134	68	14	1.804
Abruzzi e Molise	315	227	178	77	60	45	32	19	3	956
Campania	474	290	241	103	100	63	33	7	—	1.311
Puglia	1.052	876	788	420	432	311	203	58	7	4.147
Basilicata	559	393	363	205	192	154	73	21	5	1.965
Calabria	611	493	383	210	204	143	109	38	5	2.196
Sicilia	1.438	1.060	879	451	464	370	244	70	15	4.991
Sardegna	2.243	1.521	1.086	444	442	231	105	24	8	6.104
ITALIA (d)	14.881	10.535	8.071	3.951	3.737	2.676	1.648	558	105	46.162
ENTI										
Piemonte e Valle d'Aosta (a) . . .	148	93	103	96	91	95	94	69	55	844
Lombardia	202	172	180	99	121	104	119	65	40	1.102
Trentino-Alto Adige	102	113	126	108	123	172	175	135	45	1.099
Veneto (b)	111	76	67	40	64	77	71	73	46	625
Liguria (c)	12	17	8	16	6	21	14	9	1	104
Emilia-Romagna	254	166	120	77	76	71	49	23	15	851
Toscana	139	121	65	41	58	41	57	36	14	572
Umbria	85	83	71	40	51	54	53	22	5	464
Marche	170	101	70	29	43	34	32	16	3	498
Lazio	96	74	75	47	63	95	83	88	46	667
Abruzzi e Molise	39	42	45	31	46	58	64	71	39	435
Campania	63	49	52	36	37	57	67	46	22	429
Puglia	35	22	28	16	25	25	24	17	9	201
Basilicata	14	14	17	5	13	19	40	35	14	171
Calabria	56	55	45	25	54	60	62	42	15	414
Sicilia	34	33	28	30	19	32	23	16	13	228
Sardegna	60	36	46	24	42	37	54	48	43	390
ITALIA (d)	1.603	1.256	1.131	746	922	1.040	1.079	801	407	8.985
COMPLESSO										
Piemonte e Valle d'Aosta (a) . . .	721	572	407	263	231	197	155	87	58	2.691
Lombardia	1.573	1.166	888	404	353	262	192	77	40	4.955
Trentino-Alto Adige	584	383	290	181	202	213	204	144	45	2.246
Veneto (b)	1.136	757	602	326	289	250	166	95	50	3.671
Liguria (c)	65	38	21	24	11	25	16	9	1	210
Emilia-Romagna	1.972	1.286	884	388	346	226	112	42	15	5.271
Toscana	1.482	1.114	876	503	524	428	328	170	48	5.473
Umbria	635	509	343	192	206	173	142	45	6	2.251
Marche	931	553	367	166	165	114	63	23	3	2.385
Lazio	527	399	402	221	245	244	217	156	60	2.471
Abruzzi e Molise	354	269	223	108	106	103	96	90	42	1.391
Campania	537	339	293	139	137	120	100	53	22	1.740
Puglia	1.087	898	816	436	457	336	227	75	16	4.348
Basilicata	573	407	380	210	205	173	113	56	19	2.136
Calabria	667	548	428	235	258	203	171	80	20	2.610
Sicilia	1.472	1.093	907	481	483	402	267	86	28	5.219
Sardegna	2.303	1.557	1.132	468	484	268	159	72	51	6.494
ITALIA (d)	16.484	11.791	9.202	4.697	4.659	3.716	2.727	1.359	512	55.147

(*) Per « proprietà » si considera l'insieme dei terreni aventi in ciascun comune delle singole regioni una superficie non inferiore a 50 ettari o un reddito imponibile non inferiore a 10.000 lire, il reddito dominicale dei quali è attribuito ad una stessa persona o ad uno stesso ente o, *pro-indiviso*, ad un gruppo determinato di persone o enti.

(a), (b), (c), (d) Cfr. note corrispondenti a pag. 43.

Segue: TAV. 36 — Distribuzione della « proprietà terriera » di 50 ettari ed oltre, per classi di superficie

B - SUPERFICIE

Ettari

REGIONI	CLASSI DI SUPERFICIE — Ettari									COM- PLESSO
	DA 50 A 70	DA 70 A 100	DA 100 A 150	DA 150 A 200	DA 200 A 300	DA 300 A 500	DA 500 A 1.000	DA 1.000 A 2.500	OLTRE 2.500	
PRIVATI										
Piemonte e Valle d'Aosta (a) . . .	33.681	39.879	36.939	28.750	34.655	38.626	40.236	25.138	8.046	285.950
Lombardia	80.674	82.507	85.998	51.945	55.315	59.010	49.055	17.502	—	482.006
Trentino-Alto Adige	28.293	22.285	20.110	12.570	19.209	15.003	19.616	11.792	—	148.878
Veneto (b)	60.488	56.173	64.740	49.852	54.716	66.818	67.485	30.098	12.897	463.267
Liguria (c)	3.146	1.725	1.654	1.375	1.240	1.628	1.424	—	—	12.192
Emilia-Romagna	101.049	93.104	92.674	53.588	65.322	58.431	42.987	28.164	—	535.319
Toscana	79.172	82.995	98.847	80.316	112.772	147.865	185.109	199.100	135.343	1.121.519
Umbria	32.413	35.262	33.103	26.328	37.859	46.001	61.232	33.710	4.705	310.613
Marche	44.796	37.465	36.360	23.466	29.631	30.317	20.185	8.261	—	230.481
Lazio	25.410	27.296	40.464	30.508	44.120	57.620	91.676	99.911	68.066	485.065
Abruzzi e Molise	18.607	18.713	21.233	13.230	14.392	16.518	21.845	27.912	11.615	164.065
Campania	27.992	23.794	29.089	17.521	24.752	23.793	21.930	9.990	—	178.861
Puglia	62.447	72.815	96.827	72.158	104.879	117.649	138.121	78.755	26.322	769.973
Basilicata	33.000	32.474	44.202	35.453	46.628	58.368	50.886	32.677	32.339	366.027
Calabria	35.982	40.988	46.285	36.484	49.711	54.478	75.651	57.274	43.540	440.393
Sicilia	84.731	88.064	107.671	77.465	114.482	138.684	168.160	96.776	57.757	933.790
Sardegna	132.143	126.811	132.795	76.650	106.240	88.359	71.703	36.775	27.191	798.667
ITALIA (d)	877.042	875.178	983.638	681.964	907.297	1.015.376	1.128.802	806.384	460.177	7.735.858
ENTI										
Piemonte e Valle d'Aosta (a) . . .	8.692	7.677	12.667	16.653	22.409	35.893	65.723	111.528	341.130	622.372
Lombardia	12.032	14.478	22.141	17.280	29.774	40.168	83.295	100.823	227.296	547.287
Trentino-Alto Adige	6.084	9.541	15.587	18.964	30.138	66.772	121.938	208.238	292.713	769.975
Veneto (b)	6.727	6.440	8.702	7.047	15.184	30.389	50.738	112.334	286.203	523.764
Liguria (c)	709	1.397	1.001	2.752	1.494	8.250	10.257	13.577	3.994	43.431
Emilia-Romagna	14.687	13.986	14.831	13.196	18.547	27.259	34.318	34.303	114.446	285.573
Toscana	8.205	10.032	7.872	7.138	14.454	16.072	38.902	53.578	125.136	281.389
Umbria	4.991	7.029	8.713	6.941	12.655	21.154	38.105	34.374	15.192	149.154
Marche	9.994	8.371	8.425	4.964	10.446	13.049	21.408	24.724	10.272	111.653
Lazio	5.641	6.220	9.265	8.212	15.295	36.538	60.445	139.685	234.077	515.398
Abruzzi e Molise	2.306	3.549	5.627	5.406	11.209	22.627	46.635	109.212	165.566	372.137
Campania	3.793	4.116	6.391	6.123	8.829	21.649	47.814	68.724	102.814	270.253
Puglia	2.117	1.905	3.407	2.773	6.166	9.927	16.137	26.408	81.269	150.109
Basilicata	816	1.083	2.000	859	3.403	7.402	28.414	54.639	59.571	158.187
Calabria	3.326	4.708	5.561	4.663	13.247	24.187	43.320	63.138	73.672	235.822
Sicilia	2.027	2.732	3.653	5.013	4.680	12.244	14.657	23.794	60.893	129.693
Sardegna	3.525	2.914	5.783	4.105	10.658	14.764	39.272	77.105	370.340	528.466
ITALIA (d)	94.697	105.173	139.831	129.668	226.408	403.643	761.507	1.240.584	2.594.244	5.695.755
COMPLESSO										
Piemonte e Valle d'Aosta (a) . . .	42.373	47.556	49.606	45.403	57.064	74.519	105.959	136.666	349.176	908.322
Lombardia	92.706	96.985	108.139	69.225	85.089	99.178	132.350	118.325	227.296	1.029.293
Trentino-Alto Adige	34.377	31.826	35.697	31.534	49.347	81.775	141.554	220.030	292.713	918.853
Veneto (b)	67.215	62.613	73.442	56.899	69.900	97.207	118.223	142.432	299.100	987.031
Liguria (c)	3.855	3.122	2.655	4.127	2.734	9.878	11.681	13.577	3.994	55.623
Emilia-Romagna	115.736	107.090	107.505	66.784	83.869	85.690	77.305	62.467	114.446	820.892
Toscana	87.377	93.027	106.719	87.454	127.226	163.937	224.011	252.678	260.479	1.402.908
Umbria	37.404	42.291	41.816	33.269	50.514	67.155	99.337	68.084	19.897	459.767
Marche	54.790	45.836	44.785	28.430	40.077	43.366	41.593	32.985	10.272	342.134
Lazio	31.051	33.516	49.729	38.720	59.415	94.158	152.121	239.596	302.157	1.000.463
Abruzzi e Molise	20.913	22.262	26.860	18.636	25.601	39.145	68.480	137.124	177.181	536.202
Campania	31.785	27.910	35.480	23.644	33.581	45.442	69.744	78.714	102.814	449.114
Puglia	64.564	74.720	100.234	74.931	111.045	127.576	154.258	105.163	107.591	920.082
Basilicata	33.816	33.557	46.202	36.312	50.031	65.770	79.300	87.316	91.910	524.214
Calabria	39.308	45.696	51.8+6	41.147	62.958	78.665	118.971	120.412	117.212	676.215
Sicilia	86.758	90.796	111.324	82.478	119.162	150.928	182.817	120.570	118.650	1.063.463
Sardegna	135.668	129.725	138.578	80.755	116.898	103.123	110.975	113.880	397.531	1.327.133
ITALIA (d)	971.739	980.351	1.123.469	811.632	1.133.705	1.419.019	1.890.309	2.046.968	3.054.421	13.431.613

Tav. 37 — Distribuzione della «proprietà terriera» con 10.000 lire ed oltre di reddito, per classi di reddito imponibile

A - NUMERO

REGIONI	CLASSI DI REDDITO IMPONIBILE - Lire								COM- PLESSO	
	DA 10.000 A 15.000	DA 15.000 A 20.000	DA 20.000 A 30.000	DA 30.000 A 40.000	DA 40.000 A 60.000	DA 60.000 A 100.000	DA 100.000 A 200.000	DA 200.000 A 500.000		OLTRE 500.000
PRIVATI										
Piemonte e Valle d'Aosta (a)	2.186	934	866	405	377	284	158	68	9	5.287
Lombardia (b)	3.705	2.007	2.136	1.145	1.235	1.038	596	201	30	12.093
Trentino-Alto Adige	204	73	39	9	24	4	—	—	—	355
Veneto (c)	3.879	1.787	1.880	900	870	641	416	135	25	10.533
Liguria (d)	69	26	23	8	5	6	—	1	—	138
Emilia-Romagna (e)	5.390	2.641	2.490	1.206	1.138	783	449	157	25	14.279
Toscana (f)	1.377	620	674	357	362	324	215	121	15	4.065
Umbria (g)	475	231	222	97	123	91	56	15	1	1.311
Marche	1.576	663	623	289	233	190	112	27	3	3.716
Lazio (h)	501	256	261	134	132	121	64	27	3	1.499
Abruzzi e Molise (i)	494	216	205	100	105	50	32	8	3	1.213
Campania	1.680	783	686	308	271	166	104	22	1	4.021
Puglia	2.328	1.212	1.214	617	624	513	333	143	9	6.993
Basilicata	321	202	229	111	114	94	48	19	5	1.143
Calabria (l)	644	285	294	170	148	112	61	24	6	1.744
Sicilia (m)	3.026	1.442	1.392	705	708	485	311	122	20	8.211
Sardegna	437	157	147	44	25	17	4	1	—	832
ITALIA (n)	28.102	13.432	13.288	6.525	6.472	4.886	2.969	1.095	164	76.933
ENTI										
Piemonte e Valle d'Aosta (a)	311	184	199	90	81	63	51	17	9	1.005
Lombardia (b)	410	251	284	168	179	154	106	44	26	1.622
Trentino-Alto Adige	140	90	117	66	90	71	52	20	3	649
Veneto (c)	300	127	143	79	104	82	70	36	15	956
Liguria (d)	26	15	5	2	—	3	2	—	1	54
Emilia-Romagna (e)	491	265	241	146	128	110	99	60	25	1.565
Toscana (f)	129	64	62	34	30	30	28	23	8	408
Umbria (g)	71	38	39	24	18	12	14	8	2	226
Marche	207	108	90	51	41	24	18	10	2	551
Lazio (h)	79	46	57	50	67	52	42	18	4	415
Abruzzi e Molise (i)	67	53	64	23	43	20	9	—	1	280
Campania	196	88	97	72	38	41	28	19	4	583
Puglia	73	33	36	26	22	25	20	14	8	257
Basilicata	16	18	21	14	20	17	13	3	2	124
Calabria (l)	72	34	39	20	24	22	5	1	1	218
Sicilia (m)	53	24	39	18	24	15	11	7	3	194
Sardegna	35	30	35	11	12	11	12	3	1	150
ITALIA (n)	2.652	1.452	1.539	882	913	748	565	278	99	9.128
COMPLESSO										
Piemonte e Valle d'Aosta (a)	2.497	1.118	1.065	495	458	347	209	85	18	6.292
Lombardia (b)	4.115	2.258	2.420	1.313	1.414	1.192	702	245	56	13.715
Trentino-Alto Adige	344	163	156	75	114	75	54	20	3	1.004
Veneto (c)	4.179	1.914	2.023	979	974	723	486	171	40	11.489
Liguria (d)	95	41	28	10	5	9	2	1	1	192
Emilia-Romagna (e)	5.881	2.906	2.731	1.325	1.266	893	548	217	50	15.844
Toscana (f)	1.506	684	736	391	392	354	243	144	23	4.473
Umbria (g)	546	269	261	121	141	103	70	23	3	1.537
Marche	1.783	771	713	340	274	214	130	37	5	4.267
Lazio (h)	580	302	318	184	199	173	106	45	7	1.914
Abruzzi e Molise (i)	561	269	269	123	148	70	41	8	4	1.493
Campania	1.876	871	783	380	309	207	132	41	5	4.604
Puglia	2.401	1.245	1.250	643	646	538	353	157	17	7.250
Basilicata	337	220	250	125	134	111	61	22	7	1.267
Calabria (l)	716	319	333	190	172	134	66	25	7	1.962
Sicilia (m)	3.079	1.466	1.431	723	732	500	322	129	23	8.405
Sardegna	472	187	182	55	37	28	16	4	1	982
ITALIA (n)	30.754	14.884	14.827	7.407	7.385	5.634	3.534	1.373	263	86.061

(a), (b), (c), (d), (e), (f), (g), (h), (i), (l), (m), (n) Cfr. note corrispondenti a pag. 45

Segue: TAV. 37 — Distribuzione della «proprietà terriera» con 10.000 lire ed oltre di reddito, per classi di reddito imponibile

B - REDDITO IMPONIBILE

Migliaia di lire

REGIONI	CLASSI DI REDDITO IMPONIBILE - Lire									COM- PLESSO
	DA 10.000 A 15.000	DA 15.000 A 20.000	DA 20.000 A 30.000	DA 30.000 A 40.000	DA 40.000 A 60.000	DA 60.000 A 100.000	DA 100.000 A 200.000	DA 200.000 A 500.000	OLTRE 500.000	
PRIVATI										
Piemonte e Valle d'Aosta (a) . . .	26.332	16.028	20.983	13.833	18.441	21.065	21.990	19.555	7.011	165.238
Lombardia (b)	45.201	34.690	52.170	39.695	60.216	78.726	79.872	57.146	22.799	470.515
Trentino-Alto Adige.	2.446	1.265	930	309	1.115	288	275	—	—	6.628
Veneto (c)	47.020	30.878	46.007	31.243	41.948	48.794	57.374	37.798	19.604	360.666
Liguria (d)	850	438	556	271	222	463	216	—	—	3.016
Emilia-Romagna (e)	65.608	45.491	60.146	41.613	55.050	59.255	60.942	44.072	16.531	448.708
Toscana (f)	16.637	10.675	16.382	12.291	17.495	24.849	30.055	35.128	12.390	175.902
Umbria (g)	5.790	4.000	5.460	3.359	6.037	6.992	7.497	3.786	593	43.514
Marche.	19.058	11.424	15.209	9.906	11.228	14.329	14.888	7.625	1.810	105.477
Lazio (h)	6.075	4.436	6.390	4.596	6.412	8.998	8.766	7.931	2.768	56.372
Abruzzi e Molise (i)	5.971	3.730	4.944	3.398	4.960	3.979	4.334	2.217	3.841	37.374
Campania	20.256	13.430	16.557	10.713	12.978	12.494	13.687	6.546	612	107.273
Puglia	28.193	20.965	29.744	21.296	30.357	40.477	45.954	40.260	8.204	265.450
Basilicata	3.912	3.485	5.617	3.836	5.637	7.024	6.282	4.964	5.408	46.165
Calabria (l)	7.854	4.907	7.083	5.952	7.175	8.688	8.129	6.285	8.397	64.470
Sicilia (m)	36.874	24.832	33.865	24.291	34.340	37.174	42.634	34.720	14.720	283.450
Sardegna	5.270	2.684	3.541	1.545	1.355	1.181	476	209	—	16.261
ITALIA (n)	341.017	231.576	323.354	225.382	313.915	372.478	404.881	310.245	134.005	2.656.851
ENTI										
Piemonte e Valle d'Aosta (a) . . .	3.773	3.203	4.869	3.145	3.985	4.796	6.669	4.497	13.960	48.897
Lombardia (b)	5.027	4.358	6.896	5.788	8.737	11.839	14.676	12.388	37.121	106.830
Trentino-Alto Adige.	1.724	1.562	2.840	2.335	4.476	5.493	7.116	5.635	2.791	33.972
Veneto (c)	3.668	2.192	3.504	2.718	5.187	6.310	9.890	10.779	18.336	62.584
Liguria (d)	313	264	113	71	—	228	301	—	558	1.848
Emilia-Romagna (e)	6.017	4.566	5.910	5.096	6.412	8.752	13.402	19.585	34.941	104.681
Toscana (f)	1.546	1.105	1.498	1.152	1.475	2.282	3.866	6.860	14.488	34.272
Umbria (g)	879	658	964	822	848	871	1.897	2.250	1.567	10.756
Marche.	2.532	1.890	2.126	1.785	2.069	1.805	2.231	3.058	1.550	19.046
Lazio (h)	956	788	1.421	1.734	3.305	3.879	5.955	5.636	12.222	35.896
Abruzzi e Molise (i)	815	909	1.546	807	2.120	1.458	1.214	—	607	9.476
Campania	2.383	1.535	2.356	2.447	1.870	3.057	3.871	5.716	10.384	33.619
Puglia	883	565	890	970	1.014	1.940	2.870	4.119	15.550	28.801
Basilicata	195	315	522	494	1.063	1.269	1.878	996	1.547	8.279
Calabria (l)	881	582	952	694	1.202	1.413	617	333	844	7.518
Sicilia (m)	653	422	934	610	1.162	1.133	1.607	2.228	3.769	12.518
Sardegna	442	507	850	374	607	848	1.633	839	1.251	7.351
ITALIA (n)	32.392	25.145	37.491	30.621	45.090	56.993	77.866	83.164	177.688	566.450
COMPLESSO										
Piemonte e Valle d'Aosta (a) . . .	30.105	19.231	25.852	16.978	22.426	25.861	28.659	24.052	20.971	214.135
Lombardia (b)	50.228	39.048	59.066	45.483	68.953	90.565	94.548	69.534	59.920	577.345
Trentino-Alto Adige.	4.170	2.827	3.770	2.644	5.591	5.781	7.391	5.635	2.791	40.600
Veneto (c)	50.688	33.070	49.511	33.961	47.135	55.104	67.264	48.577	37.940	423.250
Liguria (d)	1.163	702	669	342	222	691	301	216	558	4.864
Emilia-Romagna (e)	71.625	50.057	66.056	46.709	61.462	68.007	74.344	63.657	51.472	553.389
Toscana (f)	18.183	11.780	17.880	13.443	18.970	27.131	33.921	41.988	26.878	210.174
Umbria (g)	6.669	4.658	6.424	4.181	6.885	7.863	9.394	6.036	2.160	54.270
Marche.	21.590	13.314	17.335	11.691	13.297	16.134	17.119	10.683	3.360	124.523
Lazio (h)	7.031	5.224	7.811	6.330	9.717	12.877	14.721	13.567	14.990	92.268
Abruzzi e Molise (i)	6.786	4.639	6.490	4.205	7.080	5.437	5.548	2.217	4.448	46.850
Campania	22.639	14.965	18.913	13.160	14.848	15.551	17.558	12.262	10.996	140.892
Puglia	29.076	21.530	30.634	22.266	31.371	42.417	48.824	44.379	23.754	294.251
Basilicata	4.107	3.800	6.139	4.330	6.700	8.293	8.160	5.960	6.955	54.444
Calabria (l)	8.735	5.489	8.035	6.646	8.377	10.101	8.746	6.618	9.241	71.988
Sicilia (m)	37.527	25.254	34.799	24.901	35.502	38.307	44.241	36.948	18.489	295.968
Sardegna	5.712	3.191	4.391	1.919	1.962	2.029	2.109	1.048	1.251	23.612
ITALIA (n)	373.409	256.721	360.845	256.003	359.005	429.469	482.747	393.409	311.693	3.223.301

Tav. 38 — « Proprietà terriera » degli enti per categorie

REGIONI	STATO	PROVINCIE	COMUNI	PROPRIETÀ COLLETTIVE	ENTI ECCLESIASTICI	ENTI DI BENEFICENZA E ASSISTENZIALI	SOCIETÀ COMMERCIALI	SOCIETÀ CIVILI	ALTRI ENTI	COMPLESSO
NUMERO										
Piemonte e Valle d'Aosta (a)	685	494	2.728	266	6.259	1.934	4.652	300	2.256	19.574
Lombardia	1.067	679	3.320	430	7.391	3.017	8.852	209	2.166	27.131
Trentino-Alto Adige	349	45	1.155	1.762	3.449	506	1.330	173	2.037	10.806
Veneto (b)	722	357	1.708	130	4.935	1.399	3.310	74	2.139	14.774
Liguria (c)	227	88	461	92	1.813	501	1.166	80	784	5.212
Emilia-Romagna	347	300	583	175	4.163	1.289	2.115	174	1.369	10.515
Toscana	264	227	574	38	4.510	534	1.938	211	1.334	9.630
Umbria	94	61	384	189	2.653	357	416	10	353	4.517
Marche	161	194	385	297	2.963	732	336	40	498	5.626
Lazio	778	239	3.283	408	14.961	1.809	2.700	—	1.991	26.169
Abruzzi e Molise	604	257	3.784	—	4.138	256	803	1	825	10.668
Campania	439	254	1.586	1	3.201	583	792	14	818	7.688
Puglia	197	82	327	—	1.068	351	351	1	652	3.029
Basilicata	127	71	203	—	237	31	128	—	92	939
Calabria	379	198	750	8	2.748	158	476	9	239	4.965
Sicilia	396	247	1.900	18	1.313	374	535	28	578	5.389
Sardegna	300	162	739	18	683	137	731	2	704	3.476
ITALIA (d)	7.136	3.955	23.870	3.832	66.485	14.018	30.651	1.326	18.835	170.108

SUPERFICIE — Ettari

Piemonte e Valle d'Aosta (a)	31.350	785	497.111	6.871	26.414	21.297	27.256	3.918	59.350	674.352
Lombardia	17.855	1.526	402.204	7.838	52.781	67.506	60.303	237	13.272	623.522
Trentino-Alto Adige	107.789	609	320.185	247.840	15.321	1.679	34.178	318	69.183	797.112
Veneto (b)	47.309	1.987	388.861	925	32.049	21.899	59.640	1.088	17.353	571.111
Liguria (c)	4.372	188	39.317	461	2.053	948	2.022	33	974	50.368
Emilia-Romagna	30.552	1.050	71.260	17.386	69.330	53.310	87.388	7.314	20.131	357.721
Toscana	69.438	852	27.271	276	54.730	7.763	122.629	1.830	40.671	325.460
Umbria	4.306	174	45.723	28.065	32.820	15.496	29.838	51	19.715	176.188
Marche	5.153	580	30.854	29.674	50.010	26.902	3.148	604	7.260	154.185
Lazio	24.235	1.217	291.981	59.428	41.128	25.677	49.360	—	63.742	556.768
Abruzzi e Molise	12.031	1.401	352.749	—	16.678	2.234	3.336	1	9.663	398.093
Campania	19.547	309	227.729	117	18.444	5.102	7.261	143	17.609	296.261
Puglia	27.523	667	58.191	—	9.159	7.362	13.683	10	45.506	162.101
Basilicata	13.826	1.573	133.154	—	3.217	1.893	7.117	—	2.114	162.894
Calabria	34.923	426	176.153	104	22.243	2.093	10.538	2.415	7.362	256.257
Sicilia	17.619	826	91.237	713	8.939	8.810	7.076	90	9.866	145.176
Sardegna	60.182	272	352.696	515	9.526	3.838	72.748	7	45.735	545.519
ITALIA (d)	528.010	14.442	3.508.676	400.213	464.842	273.809	597.521	18.059	449.506	6.253.078

REDDITO — Migliaia di lire

Piemonte e Valle d'Aosta (e)	4.917	147	13.180	388	12.525	11.495	11.034	3.762	5.794	63.242
Lombardia (f)	4.995	497	14.073	430	22.483	50.001	28.574	113	7.088	128.254
Trentino-Alto Adige	1.443	96	18.407	12.121	1.978	365	1.488	29	3.827	39.754
Veneto (g)	7.802	765	15.821	165	12.362	13.702	20.110	611	5.811	77.149
Liguria (h)	942	83	799	24	783	251	1.210	19	230	4.341
Emilia-Romagna (i)	6.524	349	5.596	1.635	22.642	35.341	32.475	3.338	10.229	118.129
Toscana (l)	7.724	181	1.293	32	7.699	1.468	16.331	265	6.410	41.403
Umbria (m)	429	44	1.391	669	3.634	2.733	3.122	13	3.439	15.474
Marche	776	115	1.361	796	12.557	10.028	639	88	1.213	27.573
Lazio (n)	1.563	83	13.365	3.990	6.046	2.570	4.398	—	11.866	43.881
Abruzzi e Molise (o)	892	68	8.515	—	2.796	331	429	—	522	13.553
Campania	5.110	106	12.428	12	9.703	3.580	4.345	52	7.797	43.133
Puglia	3.803	146	5.428	—	3.186	2.236	4.016	5	13.458	32.278
Basilicata	990	67	5.740	—	310	310	1.026	—	482	8.925
Calabria (p)	1.352	72	4.586	3	2.168	474	1.141	54	315	10.165
Sicilia (q)	2.592	128	4.654	317	1.373	1.730	2.597	50	2.066	15.507
Sardegna	1.364	48	4.280	4	476	330	1.499	2	1.434	9.437
ITALIA (r)	53.218	2.895	130.917	20.586	132.721	136.945	134.434	8.401	81.981	692.188

(a), (b), (c), (d) Cfr. note corrispondenti a pag. 43. - (e), (f), (g), (h), (i), (l), (m), (n), (o), (p), (q), (r) Cfr. rispettivamente, note (a), (b), (c), (d), (e), (f), (g), (h), (i), (l), (m), (n) a pag. 45

Tav. 39 — Vendita e locazione di terreni (*)

DISTRETTI DI CORTE DI APPELLO	VENDITA DI TERRENI													LOCAZIONE DI TERRENI			
	SOLI TERRENI				INSIEME A FABBRICATI				COMPLESSO				1947	1948	1949	1950	
	1947	1948	1949	1950	1947	1948	1949	1950	1947	1948	1949	1950					
Torino	16.928	18.761	24.500	26.053	7.119	9.083	11.390	10.495	24.047	27.844	35.890	24.047	88	73	92	67	
Genova	5.861	5.912	6.762	6.328	2.034	1.477	1.462	1.527	7.895	7.389	8.224	7.895	15	14	25	12	
Milano	9.380	10.122	14.413	16.939	3.314	3.265	2.905	3.275	12.694	13.387	17.318	12.694	192	192	173	153	
Brescia	4.725	5.781	6.451	8.049	3.011	4.641	4.713	3.834	7.736	10.422	11.164	7.736	277	247	182	126	
Trento	4.083	4.347	5.286	6.419	1.494	1.917	2.471	2.233	5.577	6.264	7.757	5.577	21	21	10	33	
Venezia	16.465	21.152	25.581	26.505	8.508	13.457	13.860	16.153	24.973	34.609	39.441	24.973	208	174	168	216	
Bologna	7.099	7.878	11.403	15.230	3.864	4.449	4.696	4.918	10.963	12.327	16.099	10.963	222	218	176	151	
Firenze	7.129	6.081	8.624	9.057	3.112	2.327	2.636	2.945	10.241	8.408	11.260	10.241	38	22	15	31	
Ancona	2.539	2.834	4.164	5.000	840	772	904	1.109	3.379	3.606	5.068	3.379	47	97	94	158	
Perugia	2.531	2.699	2.716	3.518	590	926	1.050	1.024	3.121	3.625	3.766	3.121	18	34	30	26	
Roma	9.588	9.009	10.871	13.406	3.010	1.502	1.732	2.473	12.598	10.511	12.603	12.598	208	59	34	18	
L'Aquila	7.948	7.320	9.229	10.532	2.186	2.498	2.600	2.349	10.134	9.818	11.829	10.134	16	241	186	20	
Napoli	14.008	15.004	21.214	23.650	1.428	1.387	4.565	3.717	15.436	16.391	25.779	15.436	253	130	186	572	
Bari	13.763	15.669	13.760	13.745	775	488	80	125	14.538	16.157	13.840	14.538	500	761	952	854	
Lecce	8.437	9.415	9.760	11.424	925	1.375	1.426	1.510	9.362	10.790	11.186	9.362	296	379	346	403	
Potenza	4.560	5.860	6.471	6.873	395	391	377	383	4.955	6.251	6.848	4.955	11	12	8	17	
Catanzaro	9.482	10.747	10.765	9.979	537	536	700	584	10.019	11.283	11.465	10.019	44	21	102	55	
Reggio di Cal. (Sez.)	1.188	1.220	1.209	1.263	117	85	69	76	1.305	1.305	1.278	1.305	23	27	23	16	
Messina	3.862	3.877	3.936	4.033	431	555	562	86	4.293	4.432	4.498	4.293	82	96	142	95	
Catania	9.594	9.309	10.600	11.099	719	633	653	702	10.313	9.942	11.253	10.313	545	950	459	344	
Caltanissetta	5.854	5.302	6.190	6.423	90	40	58	83	5.944	5.342	6.248	5.944	29	47	19	81	
Palermo	17.796	16.761	18.413	16.624	671	881	946	1.370	18.467	17.642	19.359	18.467	298	169	182	189	
Cagliari	8.852	7.609	8.504	9.871	648	700	379	369	9.500	8.309	8.883	9.500	40	41	10	20	
ITALIA	191.672	202.669	240.822	262.020	45.818	53.385	60.234	61.340	237.490	256.054	301.056	237.490	3.471	4.025	3.614	3.657	

(*) Numero degli atti pubblici e degli atti autenticati dai Notai; i dati relativi all'anno 1950 sono provvisori.

Tav. 40 — Enfiteusi (*)

DISTRETTI DI CORTE DI APPELLO	CON CANONE ANNUO								COMPLESSO				DI CUI DI NATURA PERPETUA			
	IN DENARO				IN NATURA E MISTE				1947	1948	1949	1950	1947	1948	1949	1950
	1947	1948	1949	1950	1947	1948	1949	1950								
Torino	—	2	—	4	4	—	—	—	4	2	—	4	1	1	—	—
Genova	—	—	1	—	4	—	—	—	4	—	3	—	—	—	2	—
Milano	—	2	—	—	—	—	—	—	—	2	—	—	—	—	—	—
Brescia	—	—	1	—	—	—	—	—	—	—	1	—	—	—	1	—
Trento	—	—	—	—	—	—	—	—	—	—	—	—	—	—	—	—
Venezia	—	1	—	2	6	—	1	—	6	1	2	3	1	—	1	2
Bologna	—	45	72	58	24	—	3	—	24	45	75	58	—	24	47	27
Firenze	154	2	32	—	—	1	—	—	154	3	32	—	14	1	29	—
Ancona	—	—	33	92	—	—	—	—	—	—	33	92	—	—	5	—
Perugia	—	—	6	1	—	1	—	—	—	1	6	1	—	—	—	—
Roma	20	29	25	27	9	1	—	—	29	30	25	27	18	10	—	1
L'Aquila	—	32	8	2	—	1	1	—	—	33	9	3	—	30	5	2
Napoli	28	27	62	100	13	21	24	48	41	48	86	148	19	35	47	91
Bari	—	10	8	6	—	—	—	2	—	10	8	8	—	2	—	3
Lecce	57	68	314	635	—	105	172	227	57	173	486	862	57	83	243	862
Potenza	2	1	2	2	—	—	2	1	2	1	4	3	1	—	2	1
Catanzaro	10	7	6	8	—	4	3	—	10	11	9	8	8	3	4	5
Reggio di Cal. (Sez.)	3	3	4	8	2	4	—	1	5	7	4	9	5	7	4	4
Messina	1	1	—	12	1	—	1	—	2	1	1	12	2	1	—	11
Catania	96	41	166	311	10	44	5	24	106	85	171	335	95	64	29	327
Caltanissetta	23	22	1	333	—	—	—	—	23	22	1	333	23	21	1	333
Palermo	70	45	14	98	5	4	20	160	75	49	34	258	68	44	29	254
Cagliari	4	34	2	—	—	—	—	—	4	34	2	—	4	—	2	—
ITALIA	468	372	758	1.699	78	186	234	465	546	558	992	2.164	316	326	451	1.923

(*) Cfr. nota (*) della Tavola precedente.

Tav. 41 — Foreste demaniali - Proprietà dell'Azienda di Stato e delle Aziende delle Regioni autonome (*)

Ettari

ANNI — REGIONI	SUPERFICIE TOTALE Ettari	SUPERFICIE IMPRO- DUTTI- VA Ettari	SUPERFICIE PRODUTTIVA - Ettari							COMPLESSO
			BOSCHI				PRATI, PRA- TI-PASCOLI E PERMA- NENTI	INCOLTI PRODUTTIVI	SEMINATIVI E COLTURE LEGNOSE SPECIALIZ- ZATE	
			Fustaie	Cedui composti	Cedui semplici	Totale				
1947	242 364	64 235	92 705	16 010	32 362	141.077	18 664	13 221	5.167	178.129
1948	243 009	63 779	92 983	16 010	32 362	141.355	19 260	13 443	5.172	179.230
1949	243 709	63 779	92.993	16.014	32.803	141.810	19.380	13.444	5.296	179.930
1950	243 405	63 737	94.434	10.641	39.645	144 720	16 714	13.495	4 739	179.668

ANNO 1950

AZIENDA DI STATO

Piemonte	—	—	—	—	—	—	—	—	—	—
Lombardia	1.006	67	30	223	509	762	55	121	1	939
Trentino-Alto Adige	60.367	47.208	10.508	—	182	10.690	2.468	—	1	13.159
Veneto	15.455	1.926	7.021	—	1.549	9.570	1.317	2.404	238	13.529
Friuli-Venezia Giulia	24.853	8.806	15.623	—	—	15.623	412	8	4	16.047
Liguria	3.746	269	1.565	—	669	2.234	408	833	2	3.477
Emilia-Romagna	7.190	396	2.329	676	2.228	5.233	1.339	111	111	6.794
Toscana	42.499	1.203	12.634	5.336	16.900	34.870	2.000	2.863	1.563	41.296
Umbria	2.845	38	1.068	280	388	1.736	828	87	156	2.807
Marche	2.561	30	828	51	640	1.519	638	235	139	2.531
Lazio	3.241	25	3.192	—	4	3.196	—	—	20	3.216
Abruzzi e Molise	1.633	23	773	—	375	1.148	187	—	275	1.610
Campania	2.435	126	903	—	903	1.806	65	433	5	2.309
Puglia	6.745	138	5.699	60	—	5.759	818	15	15	6.607
Basilicata	9.231	23	7.661	—	277	7.938	406	171	693	9.208
Calabria	26.871	323	18.441	407	4.392	23.240	1.387	1.412	509	26.548
Sardegna	26.185	1.137	5.965	647	9.595	16.207	3.982	4.772	87	25.048
TOTALE	238.863	61.738	94.240	7.680	39.611	141.531	16.310	13.465	3.819	175.125

AZIENDE DELLE REGIONI AUTONOME

Valle d'Aosta	2.217	1.940	66	—	—	66	202	9	—	277
Sicilia	4.325	59	128	2.961	34	3.123	202	21	920	4.266
TOTALE	6.542	1.999	194	2.961	34	3.189	404	30	920	4.543

(*) Situazione alla fine degli anni indicati.

Tav. 42 — Terre incolte assegnate ai contadini (*)

31 dicembre 1950

PROVINCIE — REGIONI	DOMANDE PRESENTATE DA COOPERATIVE		ASSEGNAZIONI EFFETTUATE				RICORSI ACCOLTI		CONCESSIONI SCADUTE O REVOCATE		CONCESSIONI IN ATTO	
	NUMERO	SUPERFICIE RICHIESTA Ettari	COMPLESSO		CON DECRETO PREFETTIZIO		NUMERO	SUPERFICIE Ettari	NUMERO	SUPERFICIE Ettari	NUMERO	SUPERFICIE Ettari
			Numero	Superficie Ettari	Numero	Superficie Ettari						
Bolzano-TRENTINO-A. AD.	1	24	1	24	—	—	—	—	—	—	1	24
Padova	1	185	1	185	1	185	—	—	1	185	—	—
Rovigo	17	2.774	3	158	2	137	—	—	—	—	3	158
VENETO	18	2.959	4	343	3	322	—	—	1	185	3	158
Bologna	18	2.002	3	307	2	149	—	—	2	149	1	158
Ferrara	44	4.145	2	156	—	—	—	—	—	—	2	156
Modena	3	554	1	12	1	12	—	—	—	—	1	12
Reggio nell'Emilia	35	420	7	85	2	62	1	43	—	—	8	128
EMILIA-ROMAGNA	100	7.121	13	560	5	223	1	43	2	149	12	454
Grosseto	368	33.099	190	7.986	88	2.218	—	—	7	230	183	7.756
Livorno	6	530	1	55	1	55	—	—	(a)	17	1	38
Siena	6	393	4	41	2	22	—	—	1	5	3	36
TOSCANA	380	34.022	195	8.082	91	2.295	—	—	8	252	187	7.830
Frosinone	42	2.298	19	461	5	165	—	—	—	—	19	461
Latina	107	5.512	61	2.461	45	1.973	—	—	3	165	58	2.296
Rieti	40	2.673	31	521	15	292	—	—	1	5	30	516
Roma	1.893	161.906	543	21.292	230	8.403	8	300	15	592	536	21.000
Viterbo	375	92.355	140	11.495	41	3.005	—	—	10	442	130	11.053
LAZIO	2.457	264.744	794	36.230	336	13.838	8	300	29	1.204	778	35.326
L'AQUILA-ABRUZZI E MOL.	10	2.081	3	1.805	3	1.805	—	—	—	—	3	1.805
Avellino	36	5.464	31	1.264	18	722	—	—	—	—	31	1.264
Benevento	3	285	3	40	2	35	—	—	—	—	3	40
Caserta	99	6.635	79	789	43	465	—	—	1	13	78	776
Napoli	23	3.833	2	56	2	56	—	—	—	—	2	56
Salerno	210	8.519	63	1.395	52	1.093	—	—	2	65	61	1.330
CAMPANIA	371	24.736	178	3.544	117	2.371	—	—	3	78	175	3.466
Bari	366	18.922	49	837	46	789	—	—	14	104	35	733
Brindisi	192	8.813	13	297	10	222	—	—	6	127	7	170
Foggia	472	97.354	130	8.443	109	7.287	—	—	10	919	120	7.524
Lecce	68	9.428	22	911	20	711	1	74	—	—	23	985
Taranto	12	1.400	2	28	2	28	—	—	1	3	1	25
PUGLIA	1.110	135.917	216	10.516	187	9.037	1	74	31	1.153	186	9.437
Matera	214	31.880	159	2.093	45	1.400	—	—	2	105	157	1.988
Potenza	146	11.821	58	1.547	57	1.542	—	—	2	174	56	1.373
BASILICATA	360	43.701	217	3.640	102	2.942	—	—	4	279	213	3.861
Catanzaro	3.591	82.726	886	30.746	362	9.344	—	—	15	266	871	30.480
Cosenza	1.684	74.027	680	12.788	420	8.950	—	—	35	670	645	12.118
Reggio di Calabria	100	5.030	24	575	20	419	—	—	4	131	20	444
CALABRIA	5.375	161.783	1.590	44.109	802	18.713	—	—	54	1.067	1.536	43.042
Agrigento	1.164	159.510	318	19.312	306	17.368	—	—	12	1.046	306	18.266
Caltanissetta	1.021	259.260	161	18.234	150	16.011	1	713	20	2.727	142	16.220
Catania	411	62.814	62	5.749	42	3.524	—	—	6	358	56	5.391
Enna	284	72.380	100	5.828	66	3.790	—	—	6	616	94	5.212
Messina	165	71.313	65	8.064	49	6.719	—	—	(a)	22	65	8.042
Palermo	790	171.524	113	12.336	70	8.738	1	94	18	1.684	96	10.746
Ragusa	85	24.915	12	1.069	11	1.049	—	—	4	376	8	693
Siracusa	546	28.932	106	10.786	95	9.692	—	—	28	2.894	78	7.892
Trapani	198	26.886	38	3.965	32	2.578	1	(b)	14	1.140	25	2.825
SICILIA	4.664	877.534	975	85.343	821	69.469	3	807	108	10.863	870	75.287
Cagliari	405	49.262	233	8.793	224	8.300	—	—	31	1.543	202	7.250
Nuoro	222	48.937	619	16.313	480	12.659	1	79	263	5.518	352	10.874
Sassari	6.805	148.235	2.706	26.714	2.531	24.117	—	—	1.322	11.000	1.384	15.714
SARDEGNA	7.432	246.434	3.558	51.820	3.235	45.076	1	79	1.621	18.061	1.938	33.838
ITALIA	22.278	1.801.056	7.744	246.016	5.702	166.091	14	1.303	1.861	33.291	5.897	214.028

(*) Dati forniti dal Ministero dell'Agricoltura e delle Foreste.

(a) Revoca parziale. — (b) La superficie non è stata indicata sul Decreto di concessione.

Tav. 43 - Incremento della piccola proprietà contadina (*)

A - ANNI 1948, 1949 E 1950

PROVINCIE REGIONI	TERRENI DI NUOVA ACQUISIZIONE DA PARTE DI PROPRIETÀ						TOTALE		
	GIÀ ESISTENTI			DI NUOVA FORMAZIONE			NUMERO	SUPERFICIE - Ettari	
	Numero	Superficie - Ettari		Numero	Superficie - Ettari			Complessiva	media per proprietà
complessiva		media per proprietà	complessiva		media per proprietà				
ANNO 1948									
Piemonte	204	200,61	0,98	81	105,20	1,30	285	305,81	1,07
Lombardia	101	248,11	2,46	199	418,15	2,10	300	666,26	2,22
Trentino - Alto Adige	317	186,88	0,59	134	65,05	0,49	451	251,93	0,56
Veneto	321	622,14	1,94	450	1.107,56	2,46	771	1.729,70	2,24
Friuli - Venezia Giulia	20	18,77	0,94	29	34,68	1,20	49	53,45	1,09
Liguria	1	0,19	0,19	4	0,87	0,22	5	1,06	0,21
Emilia - Romagna	139	432,39	3,11	288	1.331,39	4,62	427	1.763,78	4,13
Toscana	8	18,79	2,35	4	13,14	3,29	12	31,93	2,66
Umbria	5	7,62	1,52	15	38,10	2,54	20	45,72	2,29
Marche	63	175,95	2,79	52	143,73	2,76	115	319,68	2,78
Lazio	5	41,64	8,33	6	84,30	14,05	11	125,94	11,45
Abruzzi e Molise	87	134,43	1,55	34	33,19	0,98	121	167,62	1,39
Campania	245	243,50	0,99	184	209,16	1,14	429	452,66	1,06
Puglia	14	55,86	3,99	37	307,84	8,32	51	363,70	7,13
Basilicata	16	52,37	3,27	82	324,56	3,96	98	376,93	3,85
Calabria	26	11,84	0,46	14	3,53	0,25	40	15,37	0,38
Sicilia	70	324,92	4,64	56	177,92	3,18	126	502,84	3,99
Sardegna	22	47,03	2,14	4	12,36	3,09	26	59,39	2,28
ITALIA	1.664	2.823,04	1,70	1.673	4.410,73	2,64	3.337	7.233,77	2,17
ANNO 1949									
Piemonte	697	789,87	1,13	174	220,08	1,26	871	1.009,95	1,16
Lombardia	482	904,79	1,88	558	1.702,66	3,05	1.040	2.607,45	2,51
Trentino - Alto Adige	984	465,92	0,47	373	308,36	0,83	1.357	774,28	0,57
Veneto	1.171	1.880,15	1,61	1.249	2.632,58	2,11	2.420	4.512,73	1,86
Friuli - Venezia Giulia	303	341,81	1,13	92	151,78	1,65	395	493,59	1,25
Liguria	11	23,15	2,10	13	8,75	0,67	24	31,90	1,33
Emilia - Romagna	645	1.725,35	2,67	955	3.669,88	3,84	1.600	5.395,23	3,37
Toscana	24	236,83	9,87	64	547,40	8,55	88	784,23	8,91
Umbria	3	12,85	4,28	22	73,77	3,35	25	86,62	3,46
Marche	278	979,57	3,52	225	1.032,69	4,59	503	2.012,26	4,00
Lazio	151	322,82	2,14	453	718,18	1,59	604	1.041,00	1,72
Abruzzi e Molise	1.922	1.791,40	0,93	1.184	1.244,45	1,05	3.106	3.035,85	0,98
Campania	1.853	1.819,56	0,98	838	985,74	1,18	2.691	2.805,30	1,04
Puglia	436	1.173,45	2,69	542	864,10	1,59	978	2.037,55	2,08
Basilicata	302	763,57	2,53	257	744,13	2,90	559	1.507,70	2,70
Calabria	169	212,94	1,26	177	914,26	5,17	346	1.127,20	3,26
Sicilia	1.013	2.551,63	2,52	765	2.042,45	2,67	1.778	4.594,08	2,58
Sardegna	81	295,82	3,65	39	99,23	2,54	120	395,05	3,29
ITALIA	10.525	16.291,48	1,55	7.980	17.960,49	2,26	18.505	34.251,97	1,85
ANNO 1950									
Piemonte	1.214	1.355,52	1,12	173	180,16	1,04	1.387	1.535,68	1,11
Lombardia	800	1.548,75	1,94	612	1.144,07	1,87	1.412	2.692,82	1,91
Trentino - Alto Adige	1.017	855,29	0,84	271	259,00	0,96	1.288	1.114,29	0,87
Veneto	1.450	2.405,74	1,66	1.227	2.783,41	2,27	2.677	5.189,15	1,94
Friuli - Venezia Giulia	353	370,68	1,05	119	174,57	1,47	472	545,25	1,16
Liguria	7	12,60	1,80	11	14,33	1,30	18	26,93	1,50
Emilia - Romagna	604	2.004,16	3,32	1.262	6.285,60	4,98	1.866	8.289,76	4,44
Toscana	85	429,17	5,05	156	1.263,12	8,10	241	1.692,29	7,02
Umbria	20	25,49	1,27	36	96,59	2,68	56	122,08	2,18
Marche	265	1.008,40	3,81	299	1.118,06	3,74	564	2.126,46	3,77
Lazio	266	210,34	0,79	341	1.122,84	3,29	607	1.333,18	2,20
Abruzzi e Molise	1.348	1.380,90	1,02	606	643,66	1,06	1.954	2.024,56	1,04
Campania	3.108	2.650,67	0,85	1.110	1.209,66	1,09	4.218	3.860,33	0,92
Puglia	824	2.149,47	2,61	1.335	2.649,39	1,98	2.159	4.798,86	2,22
Basilicata	510	2.192,54	4,30	354	859,23	2,43	864	3.051,77	3,53
Calabria	185	517,16	2,80	193	565,03	2,93	378	1.082,19	2,86
Sicilia	2.780	10.767,41	3,87	1.839	6.907,96	3,76	4.619	17.675,37	3,83
Sardegna	70	186,78	2,67	117	350,96	3,00	187	537,74	2,88
ITALIA	14.906	30.071,07	2,02	10.061	27.627,64	2,75	24.967	57.698,71	2,31

(*) In applicazione del D.L. 24 febbraio 1948, n. 114. Indagine eseguita d'intesa con il Ministero delle Finanze presso gli Uffici del Registro, in base agli atti di compravendita.

Segue : Tav. 43 — Incremento della piccola proprietà contadina (*)

B - COMPLESSO DAL 1948 AL 1950

PROVINCIE REGIONI	TERRENI DI NUOVA ACQUISIZIONE DA PARTE DI PROPRIETÀ						TOTALE		
	GIÀ ESISTENTI			DI NUOVA FORMAZIONE			SUPERFICIE - Ettari		
	Numero	Superficie - Ettari		Numero	Superficie - Ettari		NUMERO	SUPERFICIE - Ettari	
complessiva		media per proprietà	complessiva		media per proprietà	complessiva		media per proprietà	
Alessandria	141	86,44	0,61	64	102,87	1,61	205	189,31	0,92
Asti	261	209,44	0,80	185	154,69	0,84	446	364,13	0,82
Cuneo	309	415,24	1,34	31	36,43	1,18	340	451,67	1,33
Novara	121	80,36	0,66	32	30,71	0,96	153	111,07	0,73
Torino	1.280	1.552,58	1,21	114	161,83	1,42	1.394	1.714,41	1,23
Vercelli	3	1,94	0,65	2	18,91	9,46	5	20,85	4,17
PIEMONTE	2.115	2.346,00	1,11	428	505,44	1,18	2.543	2.851,44	1,12
Bergamo	374	755,45	2,02	594	1.015,88	1,71	968	1.771,33	1,83
Brescia	355	816,56	2,30	245	778,21	3,18	600	1.594,77	2,66
Como	3	5,62	1,87	6	9,32	1,55	9	14,94	1,66
Cremona	6	17,09	2,85	27	173,43	6,42	33	190,52	5,77
Mantova	191	471,76	2,47	226	711,82	3,15	417	1.183,58	2,84
Milano	68	108,43	1,59	178	419,59	2,36	246	528,02	2,15
Pavia	129	142,82	1,11	73	127,05	1,74	202	269,87	1,34
Sondrio	249	365,36	1,47	3	2,55	0,85	252	367,91	1,46
Varese	8	18,56	2,32	17	27,03	1,59	25	45,59	1,82
LOMBARDIA	1.383	2.701,65	1,95	1.369	3.264,88	2,38	2.752	5.966,53	2,17
Bolzano	29	113,67	3,92	24	110,04	4,59	53	223,71	4,22
Trento	2.289	1.394,42	0,61	754	522,37	0,69	3.043	1.916,79	0,63
TRENTINO-ALTO ADIGE	2.318	1.508,09	0,65	778	632,41	0,81	3.086	2.140,50	0,69
Belluno	28	54,96	1,96	3	5,61	1,87	31	60,57	1,95
Padova	480	658,83	1,37	1.093	2.194,16	2,01	1.573	2.852,99	1,81
Rovigo	50	132,21	2,64	72	183,88	2,55	122	316,09	2,59
Treviso	960	1.537,19	1,60	541	1.073,95	1,99	1.501	2.611,14	1,74
Venezia	425	885,57	2,08	651	1.753,03	2,69	1.076	2.638,60	2,45
Verona	19	41,82	2,20	61	227,18	3,72	80	269,00	3,36
Vicenza	980	1.597,45	1,63	505	1.085,74	2,15	1.485	2.683,19	1,81
VENETO	2.942	4.908,08	1,67	2.926	6.528,55	2,23	5.868	11.481,58	1,95
Gorizia	160	121,08	0,76	86	81,06	0,94	246	202,14	0,82
Udine	516	610,18	1,18	154	279,97	1,82	670	890,15	1,33
FRULI-VENEZIA GIUL.	676	731,26	1,08	240	361,03	1,50	916	1.092,29	1,19
Genova	13	23,41	1,80	27	23,79	0,88	40	47,20	1,18
Imperia	2	11,34	5,67	—	—	—	2	11,34	5,67
Savona	4	1,19	0,30	1	0,16	0,16	5	1,35	0,27
LIGURIA	19	35,94	1,89	28	23,95	0,86	47	59,89	1,27
Bologna	59	276,46	4,69	325	3.370,90	10,37	384	3.647,36	9,50
Ferrara	95	380,24	4,00	279	1.306,37	4,68	374	1.686,61	4,51
Forlì	67	144,31	2,15	319	1.183,44	3,71	386	1.327,75	3,44
Modena	340	1.291,35	3,80	615	2.274,13	3,70	955	3.565,48	3,73
Parma	121	221,52	1,83	77	367,98	4,78	198	589,50	2,98
Piacenza	110	385,11	3,50	81	453,84	5,60	191	838,95	4,39
Ravenna	183	484,31	2,65	593	1.537,18	2,59	776	2.021,49	2,61
Reggio nell'Emilia	413	978,60	2,37	216	793,03	3,67	629	1.771,63	2,82
EMILIA-ROMAGNA	1.388	4.161,90	3,00	2.505	11.286,87	4,51	3.893	15.448,77	3,97
Arezzo	10	45,73	4,57	16	99,12	6,20	26	144,85	5,57
Firenze	12	80,36	6,70	29	375,15	12,94	41	455,51	11,11
Grosseto	18	83,28	4,63	38	200,61	5,28	56	283,89	5,07
Livorno	7	86,58	12,37	30	291,66	9,72	37	378,24	10,22
Lucca	28	26,24	0,94	12	205,07	17,09	40	231,31	5,78
Massa-Carrara	1	17,39	17,39	2	51,24	25,62	3	68,63	22,88
Pisa	15	215,05	14,34	19	83,31	4,38	34	298,36	8,78
Pistoia	4	5,90	1,48	26	47,11	1,81	30	53,01	1,77
Siena	22	124,26	5,65	52	470,39	9,05	74	594,65	8,04
TOSCANA	117	684,79	5,85	224	1.823,66	8,14	341	2.508,45	7,36

(*) Cfr. nota (*) a pagina precedente.

Segue: TAV. 43 — Incremento della piccola proprietà contadina (*)

Segue: B - COMPLESSO DAL 1948 AL 1950

PROVINCIE REGIONI	TERRENI DI NUOVA ACQUISIZIONE DA PARTE DI PROPRIETÀ						TOTALE		
	GIÀ ESISTENTI			DI NUOVA FORMAZIONE			NUMERO	SUPERFICIE - Ettari	
	Numero	Superficie - Ettari		Numero	Superficie - Ettari			complessiva	media per proprietà
Perugia		10	21,72		2,17	41	150,21		
Terni	18	24,24	1,35	32	58,25	1,82	50	82,49	1,65
UMBRIA	28	45,96	1,64	73	208,46	2,86	101	254,42	2,53
Ancona	40	131,03	3,28	76	297,76	3,92	116	428,79	3,70
Ascoli Piceno	211	821,28	3,89	141	457,65	3,25	352	1.278,93	3,63
Macerata	103	379,16	3,68	70	453,07	6,47	173	832,23	4,81
Pesaro e Urbino	252	832,45	3,30	289	1.086,00	3,76	541	1.918,45	3,55
MARCHE	606	2.163,92	3,57	576	2.294,48	3,98	1.182	4.458,40	3,77
Frosinone	209	162,43	0,78	264	229,81	0,87	473	392,24	0,83
Latina	40	35,61	0,89	78	83,47	1,07	118	119,08	1,01
Rieti	3	2,64	0,88	42	82,36	1,96	45	85,00	1,89
Roma	46	298,43	6,49	219	1.380,82	6,30	265	1.679,25	6,34
Viterbo	124	75,69	0,61	197	148,86	0,76	321	224,55	0,70
LAZIO	422	574,80	1,60	800	1.925,32	2,41	1.222	2.500,12	2,05
Campobasso	1.803	1.511,66	0,84	1.359	1.136,28	0,84	3.162	2.647,94	0,84
Chieti	508	470,44	0,93	132	109,64	0,83	640	580,08	0,91
L'Aquila	77	44,35	0,58	76	70,89	0,93	153	115,24	0,75
Pescara	356	407,58	1,14	79	248,45	3,14	435	656,03	1,51
Teramo	613	872,70	1,42	178	356,04	2,00	791	1.228,74	1,55
ABRUZZI e MOLISE	3.357	3.306,73	0,99	1.824	1.921,30	1,05	5.181	5.228,03	1,01
Avellino	1.303	1.402,22	1,08	93	166,77	1,79	1.396	1.568,99	1,12
Benevento	985	877,35	0,89	360	400,18	1,11	1.345	1.277,53	0,95
Caserta	1.032	1.046,37	1,01	690	957,17	1,39	1.722	2.003,54	1,16
Napoli	610	418,06	0,69	330	362,95	1,10	940	781,01	0,83
Salerno	1.276	969,73	0,76	659	517,49	0,79	1.935	1.487,22	0,77
CAMPANIA	5.206	4.713,73	0,91	2.132	2.404,56	1,13	7.338	7.118,29	0,97
Bari	538	1.572,34	2,92	492	901,70	1,83	1.030	2.474,04	2,40
Brindisi	82	157,20	1,92	177	251,88	1,42	259	409,08	1,58
Foggia	112	610,02	5,45	249	1.512,73	6,08	361	2.122,75	5,88
Lecce	358	568,79	1,59	893	963,43	1,08	1.251	1.532,22	1,22
Taranto	184	470,43	2,56	103	191,59	1,86	287	662,02	2,31
PUGLIA	1.274	3.378,78	2,65	1.914	3.821,33	2,00	3.188	7.200,11	2,26
Matera	255	776,64	3,05	290	834,82	2,88	545	1.611,46	2,96
Potenza	573	2.231,84	3,90	403	1.093,10	2,71	976	3.324,94	3,41
BASILICATA	828	3.008,48	3,63	698	1.927,92	2,78	1.521	4.936,40	3,25
Catanzaro	247	513,97	2,08	195	1.146,84	5,88	442	1.660,81	3,76
Cosenza	116	206,07	1,78	161	276,08	1,71	277	482,15	1,74
Reggio di Calabria	17	21,90	1,29	28	59,90	2,14	45	81,80	1,82
CALABRIA	380	741,94	1,95	384	1.482,82	3,86	764	2.224,76	2,91
Agrigento	329	1.647,31	5,01	424	2.614,52	6,17	753	4.261,83	5,66
Caltanissetta	1.074	4.915,22	4,58	1.192	2.364,68	1,98	2.266	7.279,90	3,21
Catania	133	362,40	2,72	266	963,43	3,62	399	1.325,83	3,32
Enna	310	847,81	2,73	237	777,00	3,28	547	1.624,81	2,97
Messina	27	306,16	11,34	1	0,70	0,70	28	306,86	10,96
Palermo	1.555	4.492,95	2,89	281	1.288,43	4,59	1.836	5.781,38	3,15
Ragusa	349	476,43	1,37	92	159,97	1,74	441	636,40	1,44
Siracusa	41	310,39	7,57	155	653,72	4,22	196	964,11	4,92
Trapani	45	285,29	6,34	12	305,88	25,49	57	591,17	10,37
SICILIA	3.863	13.643,96	3,53	2.660	9.128,33	3,43	6.523	22.772,29	3,49
Sassari - SARDEGNA	178	529,63	3,06	160	482,55	2,89	333	992,18	2,98
ITALIA	27.095	49.185,59	1,82	19.714	49.998,86	2,54	46.809	99.184,45	2,12

(*) Cfr. nota (*) a pag. 55

Tav. 44 — Operazioni di liquidazione degli usi civici (*)

COMMISSARIATI	SENTENZE <i>Numero</i>	AFFRANCAZIONE DI USI CIVICI SU TERRE PRIVATE			SCIOGLIMENTO DI PROMISCUITA
		TERRENI ASSEGNATI A COMUNI ED ENTI <i>Ettari</i>	TERRENI AFFRANCATI RIMASTI AI PROPRIETARI <i>Ettari</i>	CANONI STABILITI <i>Lire</i>	ESTENSIONE DEI TERRENI LIBERATI DAGLI USI PROMISCUI <i>Ettari</i>
TORINO (Piemonte, Valle d'Aosta e Liguria)	180	8.003.33.05	23.321.81.53	526.034,28	18.453.60.49
MILANO (Lombardia e basso Veneto) . . .	182	3.702.41.80	43.276.79.15	161.807,17	8.865.63.44
TRENTO (Trentino-Alto Adige)	222	1.324.79.81	18.248.13.46	114.974,02	27.533.23.40
VENEZIA (Friuli-Venezia G. ed alto Veneto)	25	41.07.62	80.11.85	356,00	3.702.45.85
BOLOGNA (Emilia-Romagna ed alte Marche)	168	8.904.05.50	12.874.62.90	26.492,69	16.602.02.78
ROMA (Lazio, Umbria, Toscana, basse Marche)	501	30.934.56.61	68.165.77.24	1389.536,78	60.543.15.64
L'AQUILA (Abruzzi)	221	2.146.57.14	873.12.98	2.141,10	2.602.67.57
NAPOLI (Campania e Molise)	529	2.324.62.71	14.565.72.96	480.149,14	22.774.27.67
BARI (Puglia e Basilicata)	253	1.107.93.97	2.368.92.98	18.452,00	8.40.92
CATANZARO (Calabria)	174	529.82.79	2.605.18.36	441.758,40	385.75.37
PALERMO (Sicilia)	524	6.316.84.94	67.108.85.55	407.196,60	—
CAGLIARI (Sardegna)	283	594.54.02	2.594.66.54	360,00	45.12.32
ITALIA . . .	3.262	65.930.59.96	256.083.75.50	3.569.258,18	161.536.35.45

COMMISSARIATI	REINTEGRA — TERRENI TORNATI IN POSSESSO AL DEMANIO COMUNALE <i>Ettari</i>	LEGITTIMAZIONE DI OCCUPAZIONE		QUOTIZZAZIONE DEI TERRENI		
		SUPERFICIE DEI TERRENI <i>Ettari</i>	CANONI STABILITI <i>Lire</i>	QUOTE <i>Numero</i>	SUPERFICIE QUOTIZZATA <i>Ettari</i>	CANONI STABILITI <i>Lire</i>
TORINO (Piemonte, Valle d'Aosta e Liguria)	1.371.36.29	33.184.57.32	1.172.171,82	7.526	4.542.83,85	1.439.873,00
MILANO (Lombardia e basso Veneto) . .	1.086.15.18	273.86.58	23.392,04	—	—	—
TRENTO (Trentino-Alto Adige)	21.81.22	4.151.83.60	70.224,32	—	—	—
VENEZIA (Friuli-Venezia G. ed alto Veneto)	107.07.82	8.248.01.56	39.137,41	57	30.37.84	9.369,00
BOLOGNA (Emilia-Romagna ed alte Marche)	10.581.10.60	2.128.28.90	18.235,23	82	145.10.96	2.080,00
ROMA (Lazio, Umbria, Toscana e basse Marche)	2.822.13.65	12.210.22.46	1.693.241,25	8.527	12.482.10.42	10.747.726,01
L'AQUILA (Abruzzi)	3.154.37.49	11.038.32.73	198.500,51	—	—	—
NAPOLI (Campania e Molise)	5.157.56.83	65.407.41.45	2.946.975,38	3.727	4.781.57.10	1.267.806,05
BARI (Puglia e Basilicata)	2.362.26.90	33.450.61.70	831.675,52	969	954.02.49	61.804,00
CATANZARO (Calabria)	3.259.33.89	11.462.96.72	709.629,61	1.178	993.42.98	1.075.255,00
PALERMO (Sicilia)	11.845.83.98	11.497.74.63	1.027.441,80	2.160	4.471.64.59	411.837,00
CAGLIARI (Sardegna)	151.518.35.91	275.35.27	(a)	53	1.067.25.63	(b)
ITALIA . . .	193.287.39.76	193.329.72.92	8.730.624,89	24.279	29.468.35.86	15.015.750,06

(*) Lavoro espletato dai Commissariati per gli usi civici dalla loro istituzione (7 giugno 1924) a tutto il 31 dicembre 1950.

(a) I canoni sono stati permutati con terre ai sensi del T. U. 30 novembre 1907, n. 844. — (b) I canoni sono stati affrancati col pagamento di 5 annualità dell'imposta fondiaria ai termini dell'art. 30 del T. U. 30 novembre 1907, n. 844.

Tav. 45 — Esproprio di terreni nel 1950 (*)

A — PER QUALITÀ DI COLTURA

COMUNI — ZONE AGRARIE — PROVINCIE	DECRETI N.	SUPERFICIE AGRARIA E FORESTALE — Ettari							SUPERFICIE IMPRO- DUT- TIVA <i>Ettari</i>	SUPERFI- CIE TER- RITO- RIALE <i>Ettari</i>	RED- DITO DOMI- NICALE <i>Lire</i>
		SEMINATIVI	COLTURE LEGNOSE SPECIA- LIZZATE	PRATI, PRA- TI-PASCOLI E PASCOLI PERMA- NENTI	INCOLTI PRODUT- TIVI	BOSCHI	QUALITÀ DI COLTURA NON INDICATA	TOTALE			
Belvedere Spinello	2	406,55	348,64	34,12	2,47	98,72	—	890,50	8,99	899,49	283.058
Casabona	1	358,67	—	254,19	2,40	20,76	0,64	636,66	0,06	636,72
Crotone	2	1.732,97	0,35	754,38	2,94	416,35	5,88	2.912,87	4,87	2.917,74	634.441
Cutro	4	4.885,39	—	1.073,01	2,46	450,73	—	6.411,59	41,51	6.453,10	1.398.084
Isola Capo Rizzuto	3	4.671,34	—	1.290,89	44,33	515,77	—	6.522,33	2,99	6.525,32	1.310.384
Melissa	1	649,96	4,39	178,14	10,35	105,45	—	948,29	—	948,29
Rocca di Neto	1	595,41	6,50	101,27	5,03	—	—	708,21	6,45	714,66
Santa Severina	7	767,32	1,53	527,58	3,85	232,04	—	1.532,32	37,64	1.569,96	223.945
Scandale	1	698,61	—	29,91	—	119,92	—	848,44	1,55	849,99	199.816
COLLEPIANO DI CROTONE	22	14.766,22	361,41	4.243,49	73,83	1.959,74	6,52	21.411,21	104,06	21.515,27	—
Umbriatico-COLLINARE DI PETILIA POLICASTRO	1	464,77	5,27	648,64	—	78,50	—	1.197,18	7,34	1.204,52
Andali	1	196,63	—	6,21	—	—	—	202,84	—	202,84	41.799
Belcastro	2	471,32	—	108,03	—	4,05	—	583,40	0,09	583,49	160.096
COLLINARE DI CATANZARO	3	667,95	—	114,24	—	4,05	—	786,24	0,09	786,33	—
CATANZARO	26	15.898,94	366,68	5.006,37	73,83	2.042,29	6,52	23.394,63	111,49	23.506,12	4.251.623
Celico	1	229,49	—	196,18	—	126,15	—	551,82	0,51	552,33
S. Giovanni in Fiore	3	568,50	—	134,56	—	371,06	—	1.074,12	0,42	1.074,54
Spezzano della Sila	1	547,79	—	313,09	—	318,08	—	1.178,96	0,42	1.179,38
Spezzano Piccolo	1	144,67	—	258,54	—	271,88	—	675,09	0,17	675,26
MONTAGNA DI SAN GIOVANNI IN FIORE	6	1.490,45	—	902,37	—	1.087,17	—	3.479,99	1,52	3.481,51
Aprigliano	2	225,63	—	242,64	—	465,75	—	934,02	0,26	934,28
Pedace	2	219,58	—	343,15	—	203,51	—	766,24	0,91	767,15
Serra Pedace	1	23,91	—	5,93	—	76,52	—	106,36	—	106,36
COLLINARE DI COSENZA	5	469,12	—	591,72	—	745,78	—	1.806,62	1,17	1.807,79
COSENZA	11	1.959,57	—	1.494,09	—	1.832,95	—	5.286,61	2,69	5.289,30
TOTALE	37	17.858,51	366,68	6.500,46	73,83	3.875,24	6,52	28.681,24	114,18	28.795,42	4.251.623

B — PER CLASSI DI SUPERFICIE ESPROPRIATA

ZONE AGRARIE — PROVINCIE	P R O P R I E T À in Ettari											C O M P L E S S O		
	FINO A 100		DA 101 A 300		DA 301 A 700		DA 701 A 1500		DA 1501 A 3000		OLTRE 3000		Pro- pria- ri	Superficie <i>Ettari</i>
	Nu- mero	Super- ficie <i>Ettari</i>	Nu- mero	Superficie <i>Ettari</i>	Nu- mero	Superficie <i>Ettari</i>	Nu- mero	Superficie <i>Ettari</i>	Nu- mero	Superficie <i>Ettari</i>	Nu- mero	Superficie <i>Ettari</i>		
III Collepiano di Crotone	2	179,99	4	647,77	4	2.177,31	8	7.055,23	2	3.655,73	2	7.799,24	22	21.515,27
IV Collinare di Petilia Poli- castro	—	—	—	—	—	—	1	1.204,52	—	—	—	—	1	1.204,52
V Collinare di Catanzaro	—	—	2	472,52	1	313,81	—	—	—	—	—	—	3	786,33
CATANZARO	2	179,99	6	1.120,29	5	2.491,12	9	8.259,75	2	3.655,73	2	7.799,24	26	23.508,12
IX Montagna di S. Giovan- ni in Fiore	—	—	1	243,47	4	2.058,65	1	1.179,39	—	—	—	—	6	3.481,51
XI Collinare di Cosenza	—	—	2	390,10	3	1.417,69	—	—	—	—	—	—	5	1.807,79
COSENZA	—	—	3	633,57	7	3.476,34	1	1.179,39	—	—	—	—	11	5.289,30
TOTALE	2	179,99	9	1.753,86	12	5.967,46	10	9.439,14	2	3.655,73	2	7.799,24	37	28.795,42

(*) Dati desunti dai Decreti pubblicati sulla Gazzetta Ufficiale a tutto il 31 dicembre 1950, riguardanti i terreni espropriati ai fini della colonizzazione bonifica, trasformazione fondiaria ed agraria da attuarsi con la formazione della proprietà contadina (Leggi 12 maggio 1950 n. 230 e 21 ottobre 1950 n. 841).

TRASFORMAZIONI FONDIARIE

Tav. 46 — Ammontare delle opere di competenza statale e privata dal 1926-27 al 1949-50 (*)

Milioni di lire

ESERCIZI FINANZIARI	OPERE DI COMPETENZA STATALE				OPERE DI COMPETENZA PRIVATA				TOTALE	
	BONIFICHE		SISTEMAZIONI MONTANE		SUSSIDIATE IN CAPITALE DALLO STATO (a)		FATTE CON CONTRIBUTI SUGLI INTERESSI (b)			
	Autorizzate	Eseguite	Autorizzate	Eseguite	Autorizzate	Eseguite	Autorizzate	Eseguite	Autorizzate	Eseguite
1926-27	242,3	188,8	18,7	18,7	97,3	97,3	—	—	358,3	304,8
1927-28	569,4	258,7	31,6	30,9	98,4	98,4	—	—	699,4	388,0
1928-29	524,1	341,0	40,0	39,8	170,7	170,7	254	254	988,8	805,5
1929-30	702,5	617,1	72,6	42,8	265,3	265,3	282	282	1.322,4	1.207,2
1930-31	569,4	465,2	33,6	34,5	229,0	229,0	213	213	1.045,0	941,7
1931-32	566,3	495,1	45,1	34,9	215,1	215,1	126	126	952,5	871,1
1932-33	463,5	505,0	55,0	49,4	294,0	294,0	110	110	922,5	958,4
1933-34	575,6	543,4	51,9	47,7	290,5	290,5	72	72	990,0	953,6
1934-35	574,3	615,9	58,0	56,2	357,1	357,1	88	88	1.077,4	1.117,2
1935-36	427,4	490,2	34,1	37,7	285,8	285,8	80	80	827,3	893,7
1936-37	292,2	431,0	25,3	27,2	199,0	199,0	98	98	614,5	755,2
1937-38	138,4	299,5	4,6	11,9	242,4	242,4	173	173	558,4	726,8
1938-39	238,6	292,4	49,0	52,7	319,9	319,9	198	198	805,5	863,0
1939-40	417,7	301,4	20,4	24,4	472,3	472,3	231	231	1.141,4	1.029,1
1940-41	366,6	326,1	24,8	28,0	517,7	517,7	250	250	1.159,1	1.121,8
1941-42	318,6	264,1	29,4	30,6	406,7	406,7	320	320	1.074,7	1.021,4
1942-43	410,0	235,4	5,5	5,9	234,9	234,9	280	280	930,4	756,2
1943-44	96,6	155,9	0,1	1,1	154,3	154,3	88	88	339,0	399,3
1944-45	258,1	165,6	2,7	2,7	155,0	155,0	38	38	453,8	361,3
1945-46	3.327,3	2.154,0	253,2	251,0	485,0	485,0	158	158	4.223,5	3.048,0
1946-47	9.361,3	5.058,2	1.291,6	1.283,3	2.348,2	2.348,2	1.268	1.268	14.269,1	9.957,7
1947-48	17.964,8	9.297,1	2.150,4	2.046,5	5.843,0	5.843,0	2.127	2.127	28.085,2	19.313,6
1948-49	14.265,8	9.571,8	2.047,8	2.027,7	8.568,8	8.568,8	3.241	3.241	28.123,4	23.409,3
1949-50	17.911,9	10.633,3	120,3	562,6	9.794,6	9.794,6	4.052	4.052	31.878,8	25.042,5

(*) Dati forniti dal Ministero dell'Agricoltura e delle Foreste.

(a) Compresi i mutui ed i sussidi accordati in applicazione della legge sull'Agro Romano fino al 1945-46. Dal 1946-47 i detti mutui e sussidi sono esclusi. — (b) A partire dall'applicazione della legge 29 luglio 1927 n. 1509.

Tav. 47 — Ammontare delle opere pubbliche di bonifica (*)

Migliaia di lire

REGIONI	AUTORIZZATE IN GESTIONE DIRETTA E IN CONCESSIONE				ESEGUITE E LIQUIDATE			
	1946-47	1947-48	1948-49	1949-50	1946-47	1947-48	1948-49	1949-50
Piemonte (a)	16.000	733	—	4.774	16	733	—	4.774
Lombardia	253.700	122.873	202.201	604.158	169.375	64.341	71.016	157.797
Venezie (b)	606.743	2.256.407	1.430.108	1.963.347	201.159	810.091	1.278.956	1.339.359
Liguria	300	—	19.970	32.880	300	—	—	20.919
Emilia-Romagna	1.310.763	2.642.803	1.129.477	2.486.877	477.803	1.312.798	1.519.225	1.232.172
Toscana	729.184	824.745	325.942	546.540	367.725	604.679	366.321	460.827
Umbria	35.000	27.231	52.250	25.410	—	—	24.593	51.051
Marche	36.499	36.682	120.838	210.609	1.161	31.985	25.323	49.860
Lazio	887.522	1.214.759	873.688	574.693	543.740	721.431	561.901	642.640
Abruzzi e Molise	42.817	308.770	489.175	445.045	1.766	87.730	181.655	300.174
Campania	463.159	1.766.281	1.407.248	2.675.027	337.453	1.342.041	1.122.656	840.326
Puglia	1.516.395	1.536.955	1.669.904	2.634.421	672.826	871.525	1.268.924	1.199.549
Basilicata	433.222	639.839	844.075	926.357	387.605	515.552	163.336	741.218
Calabria	831.670	330.634	827.831	1.081.819	454.127	264.962	403.681	379.350
Sicilia	513.800	360.650	2.360.090	2.910.076	175.600	291.800	973.800	458.518
Sardegna	1.684.500	5.895.400	2.513.052	789.823	1.267.500	2.377.400	1.610.467	2.754.740
ITALIA	9.361.274	17.964.762	14.265.849	17.911.856	5.058.156	9.297.068	9.571.854	10.633.274

(*) Cfr. nota (*) a tavola precedente.

(a) Compresa la Valle d'Aosta. — (b) Comprende: Trentino-Alto Adige, Veneto e Friuli-Venezia Giulia.

Tav. 48 — Comprensori di bonifica (*)

31 dicembre 1948

A - SUPERFICIE CONSORZIATA, SCOLANTE E IRRIGABILE, PER COMPRESORIO

DENOMINAZIONE	SUPERFICIE - Ettari				DENOMINAZIONE	SUPERFICIE - Ettari			
	TOTALE	DI CUI CONSORZIATA	SCOLANTE	IRRIGABILE		TOTALE	DI CUI CONSORZIATA	SCOLANTE	IRRIGABILE
PIEMONTE	44.010	—	—	—	Segue: VENETO	—	—	—	—
1. Baraggia Vercellese	43.938	—	—	—	43. Seconda presa	5.830	5.830	5.830	—
2. Lago di Mergozzo	72	—	—	—	44. Gambarare	3.364	3.364	3.364	—
VALLE d'AOSTA	75.868	—	75.868	—	45. Delta Brenta	2.380	2.380	2.380	1.600
3. Bacino montano dell'Orco	61.600	—	61.600	—	46. Cà di mezzo	70	70	70	—
4. Bacino montano della Dora Baltea	14.268	—	14.268	—	47. Bacino Marice	48	—	—	—
LOMBARDIA	733.224	247.638	262.952	163.885	48. S. Pietro di Cavarzere	4.159	4.159	4.159	—
5. Bacino montano Giona	3.395	—	3.395	—	49. Foci Brenta-Adige	3.390	3.390	3.390	1.500
6. Palude Brabbia	472	—	—	—	50. Berico-Euganea	34.517	31.996	32.361	1.300
7. Terreni paludosi del Mera	1.601	1.601	1.601	—	51. Retratto Monselice	2.651	2.651	2.651	600
8. Bacino montano dell'Adda	118.600	—	2.000	—	52. Pianura Berico-Euganea e Adige	43.568	43.468	43.568	9.370
9. Piano di Spagna	2.780	1.159	2.780	—	53. Montà Portello	5.102	5.102	5.102	4.000
10. Bassa Lodigiana	10.950	10.950	10.950	8.900	54. Prati Arcati	9.778	9.778	9.778	4.700
11. Territorio Provincia di Brescia	400.000	53.004	53.004	1.842	55. Sesta presa	25.260	25.260	25.260	8.000
12. Val Ticino	2.179	2.179	2.179	—	56. Settima presa superiore	4.046	4.046	4.046	100
13. Bacino montano del Tidone	8.300	—	8.300	—	57. Palù Cattaio e Savellon	835	835	835	445
14. Agro cremonese-mantovano	73.415	71.178	71.178	67.946	58. Due Carrare	1.122	1.122	1.122	870
15. Destra Mincio	40.984	37.017	37.017	31.166	59. Bacchiglione Fossa Paltana	17.018	17.018	17.018	5.000
16. Sinistra Mincio	2.918	2.918	2.918	2.918	60. Foresto generale Fossa Monselesana	25.728	25.728	25.728	22.300
17. Roconcorrente	9.521	9.521	9.521	5.650	61. Polesano sinistra di Canalbianco e Po di levante	57.396	55.297	57.396	11.250
18. Territorio sud di Mantova	11.340	11.340	11.340	10.400	62. Polesano destra del Canalbianco e Po di levante	2.925	2.925	2.925	—
19. Revere	13.669	13.669	13.669	12.163	63. Padano-polesano in destra del Canalbianco	69.951	64.335	68.709	27.300
20. Agro mantovano-reggiano	33.100	33.100	33.100	22.900	64. Isola di Ariano	15.024	14.702	15.024	10.050
TRENTINO-ALTO ADIGE	39.890	17.390	17.390	1.126	65. Isola della donzella	10.790	10.790	10.790	2.800
21. Zone paludose in Val Venosta	6.700	—	—	—	66. Isole Camerini e Bonelli	3.266	3.266	3.266	3.266
22. Val d'Adige	17.390	17.390	17.390	1.126	FRIULI-VENEZIA GIULIA	198.604	136.127	188.657	87.916
23. Bacino montano Val di Sole	15.800	—	—	—	67. Collio	3.400	1.296	1.296	—
VENETO	814.252	682.988	740.101	339.158	68. Acque Agro monfalconese	2.592	2.592	2.592	(a) 3.420
24. Lago di S. Croce	450	—	450	—	69. Brancolo	3.008	3.008	3.008	1.700
25. Palude Pasquer	30	30	—	—	70. Paludi del Lisert	3.897	3.897	3.897	—
26. Palude « il lago »	33	—	33	—	71. Laguna di Grado	6.800	—	—	—
27. Laghetto del Frassine	32	32	32	—	72. Rotta e Primero	705	705	465	—
28. Valli grandi veronesi e ostigliesi	170.146	112.501	112.501	83.048	73. Paludi Avasinis	300	—	300	—
29. Valli Zerpane e di Belfiore	5.903	5.903	5.903	4.991	74. Osoppo	1.132	1.132	1.132	1.050
30. Bacino montano dei sette comuni	45.799	—	45.799	—	75. Gemona del Friuli	1.135	1.135	1.135	1.000
31. Grappa e Cimone	7.237	7.237	7.237	7.224	76. Cellina Meduna	44.000	44.000	44.000	23.675
32. Bacino Retrone	11.000	4.435	4.435	—	77. Ledra Tagliamento	54.500	3.440	54.500	39.000
33. Valli di Fimon	1.138	1.138	1.138	—	78. Bassa Friulana	77.135	74.922	76.332	18.071
34. Fiumicello Brendola	911	911	911	—	LIGURIA	63.805	3.505	63.805	2.834
35. Sinistra Piave	20.877	20.877	20.877	11.615	79. Bacino montano del Vara	60.300	—	60.300	—
36. Brentella di Pederobba	23.920	23.920	23.920	23.465	80. Canale Lunense	3.505	3.505	3.505	2.834
37. Canale della Vittoria	28.911	28.911	28.911	25.345	EMILIA-ROMAGNA	1.379.419	1.069.241	1.110.539	528.497
38. Tra la Piave nuova e la Livenza viva	44.219	39.467	40.607	25.537	81. Val Tidone	12.937	12.937	12.937	12.937
39. Tra il Lemene, la Livenza e la Tenuta Franchetti	15.587	12.796	14.971	11.222	82. Urbana e suburbana Piacenza	3.654	—	3.654	—
40. Bacino a sinistra del Lemene	26.267	25.452	24.110	18.760	83. Basso Piacentino	20.432	20.432	20.432	—
41. A destra Sile e Piave vecchia	39.086	37.486	39.086	3.400	84. Val d'Arda	14.919	14.919	14.919	13.470
42. Tra Piave-Sile-Piave vecchia ed il mare	24.488	24.378	24.378	10.100	85. Bassa Parmense	75.020	75.020	75.020	39.640
					86. Bacino montano Parma	26.212	—	26.212	—
					87. Bacino Bentivoglio	22.450	22.450	22.450	18.500
					88. Territorio in destra Parmigiana Moglia	73.531	73.531	73.531	60.000
					89. Mont. Reggiana-Terr. fra Secchia e Crostolo	150.000	23.083	23.083	—
					90. Burana	72.000	72.000	72.000	72.000
					91. S. Giovanni Persiceto-Crevalcore-S. Agata Bol-Castelfranco Emiliano	43.221	36.232	36.232	12.004
					92. Bacino montano fiume Panaro	87.062	35.585	35.585	—
					93. Cons. Gener. Prov. Ferrara	129.456	129.456	129.456	117.669

(*) Dati forniti dall'Associazione nazionale delle bonifiche, delle irrigazioni e dei miglioramenti fondiari.

(a) I dati dell'irrigazione si riferiscono alla totale superficie consorzata (ha 4.233) di cui ha 1641 in comune con il Comprensorio « Brancolo ».

Segue: Tav. 48 — Comprensori di bonifica (*)

31 dicembre 1948

Segue: A - SUPERFICIE CONSORZIATA, SCOLANTE E IRRIGABILE, PER COMPRESORIO

DENOMINAZIONE	SUPERFICIE - Ettari				DENOMINAZIONE	SUPERFICIE - Ettari			
	TOTALE	DI CUI CONSORZIATA	SCOLANTE	IRRIGABILE		TOTALE	DI CUI CONSORZIATA	SCOLANTE	IRRIGABILE
Segue: EMILIA-ROMAGNA					Segue: UMBRIA				
94. Zona circumburba Ferrara	530	—	530	—	140. Bonif. Val Teverina tra Baschi e Orte	32.259	32.259	32.259	3.400
95. Grande bonificazione ferrarese	54.856	54.856	54.856	52.000	141. Bonif. della Conca ternana	5.366	5.366	5.366	4.500
96. Mesola (società)	10.802	—	10.802	3.377	MARCHE	337.133	123.797	123.797	9.056
97. Zona di Goro	100	—	100	—	142. Foglia	62.000	—	—	—
98. Valli di Comacchio	36.091	36.091	36.091	24.000	143. Tronto-Ete Morto	275.133	123.797	123.797	9.056
99. Bassa pianura bolognese ravennate	252.881	249.721	249.721	102.900	LAZIO	664.583	384.984	410.352	80.475
100. Grande bonif. renana di montagna	55.912	55.912	55.912	—	144. Bonif. maremma settentrionale romana	290.000	50.843	37.087	3.800
101. Brisighella	79.800	72.730	72.730	—	145. Bonif. della piana reatina	10.000	10.000	10.000	5.500
102. Lama	8.756	8.756	8.756	—	146. Bonif. del fosso Ponton del Castro	111	—	111	—
103. Bassa e media collina forlivese	148.797	75.530	75.530	—	147. Bonif. delle Pagliete	2.715	2.715	2.715	1.600
TOSCANA	487.148	327.608	397.122	29.737	148. Bonif. di Porto e Maccarese	10.186	10.186	10.186	4.800
104. Bonifica del Lago di Porta Vaiana e Caranna	2.430	2.430	2.430	600	149. Bonif. dei bassifondi dell'Almone	1.090	—	1.090	505
105. Bonifica del Giardo, Bucine e Lama della Torre	1.954	1.954	1.954	900	150. Bonif. dell'Isola Sacra	1.218	—	1.218	985
106. Bonifica di ponente di Viareggio	1.370	1.370	1.370	800	151. Bonif. di Ostia e Castel Porziano	13.700	13.700	13.700	3.865
107. Bonifica del lago e del padule di Massaciuccoli	9.500	3.319	3.319	2.860	152. Bonif. zone paludose tra Pratica di Mare e Anzio	2.150	—	2.150	600
108. Bonifica di Bientina	8.690	1.273	8.690	—	153. Agro romano	129.573	129.573	129.573	24.500
109. Bonif. dei Paduli di Fucecchio e cinque terre	13.600	10.000	10.000	—	154. Bonif. di Latina	110.000	110.000	110.000	15.000
110. Bonif. bacino Alto Senterno	23.469	23.469	23.469	—	155. Bonif. pontina	26.375	26.375	26.375	16.000
111. Bonif. spec. di Sesto Fiorentino	7.900	7.900	7.900	2.150	156. Bonif. del pantano di Lenola	48	48	—	—
112. Bonif. della Val di Posa	33.900	33.900	33.900	—	157. Bonif. di pantano Barchi	50	—	50	20
113. Bonif. dell'Alta val d'Era	41.600	41.600	41.600	1.200	158. Bonif. piana di Fondi e Monte S. Biagio	12.922	11.544	12.922	3.300
114. Bonif. pianura settentrionale pisana	10.453	10.453	10.453	—	159. Bonif. di pantano S. Agostino	70	—	70	—
115. Bonif. pianura meridionale pisana	24.334	24.334	24.334	2.600	160. Bonif. zona pianeggiante sud Anagni	5.100	—	5.100	—
116. Bonif. di Vada e Collemezzano	4.370	4.370	4.370	—	161. Bonif. Bacino montano e Conca di Sora	18.735	—	18.735	—
117. Bonif. di Rimigliano	2.906	2.906	2.906	—	162. Bonif. del Lago della Posta	65	—	65	—
118. Bonif. di Piombino e Vignarca	8.278	—	8.278	—	163. Bonif. della Valle del Liri	28.500	—	28.500	—
119. Bonif. di Vignale	1.800	—	1.800	—	164. Bonif. della Conca di Acquafondata	705	—	705	—
120. Bonif. Prato Ranieri	260	—	260	—	165. Serra d'Amatrice	1.250	—	—	—
121. Bonif. del Pian di Mola	70	—	70	—	ABRUZZI e MOLISE	205.025	101.006	138.239	28.127
122. Bonif. Val di Chiana toscana	24.354	—	24.354	—	166. Territorio servito dalla strada Cerqueto del Tronto	1.400	—	—	—
123. Bonif. Val d'Orcia	35.357	35.357	35.357	—	167. Bonif. Colli Tortoreto e S. Omero	3.309	3.309	3.309	—
124. Bonif. Val di Chiana romana e Val di Tresa	28.453	28.453	28.453	680	168. Bonif. spiaggia Giulianova	282	—	282	—
125. Bonif. della Val di Paglia superiore	54.180	54.180	54.180	1.200	169. Bonif. integrale della Laga	6.000	—	6.000	700
126. Bonif. del Frassine	260	—	—	—	170. Bonif. costruzione strade di trasformazione fond. Comune Isola del Gran Sasso	10.400	10.400	10.400	—
127. Bonif. della Ghirlanda	500	—	500	—	171. Bonif. di Valle in Mascione e Poggio Cancelli	775	—	—	—
128. Bonif. di Scarlino	4.650	—	4.650	—	172. Bonif. Altipiano Medio Aterno	9.139	9.139	9.139	—
129. Bonif. di Pian d'Alma	650	—	650	—	173. Bonif. terreni paludosi Comuni di Bussi e Capestrano	160	—	—	—
130. Bonif. Pian di Gualdo	175	—	175	—	174. Bonif. Canale di Corfinio	1.381	1.381	1.381	1.194
131. Bonif. Pian di Rocca	990	—	990	—					
132. Bacino Alberese in sinistra Ombrone	4.700	—	4.700	3.500					
133. Bonif. grossetana in destra Ombrone	41.200	31.160	31.160	7.297					
134. Bonif. di Talamone	2.150	—	—	—					
135. Bonif. dell'Osia e Albegna	78.400	9.180	9.180	4.800					
136. Bonif. di Orbetello	5.600	—	5.600	—					
137. Bonif. di Burano	8.640	—	7.920	1.150					
UMBRIA }	40.002	39.286	40.002	7.900					
138. Bonif. Lago Trasimeno	1.661	1.661	1.661	—					
139. Bonif. di Colfiorito e Folcatura	716	—	716	—					

(*) Cfr. nota (*) a pagina precedente.

Segue: TAV. 48 — Comprensori di bonifica (*)

31 dicembre 1948

Segue: A - SUPERFICIE CONSORZIATA, SCOLANTE E IRRIGABILE, PER COMPRESORIO

DENOMINAZIONE	SUPERFICIE - Ettari				DENOMINAZIONE	SUPERFICIE - Ettari			
	TOTALE	DI CUI CONSORZIATA	SCO-LANTE	IRRIGA-BILE		TOTALE	DI CUI CONSORZIATA	SCO-LANTE	IRRIGA-BILE
<i>Segue: ABRUZZI E MOLISE</i>					<i>Segue: CAMPANIA</i>				
175. Bacino montano Alto Sangro	53.300	—	—	—	214. Tra la collina di S. Marco e l'abitato di Agropoli	250	—	250	—
176. Bonif. del Tavo Saline e Fino	12.828	12.828	12.828	1.300	215. Vallo di Diano	12.500	12.500	12.500	5.000
177. Bonif. e irrigazione sinistra Pescara (a)	4.387	4.387	4.387	6.600	216. Stagni di Maorno e Tardiano	775	775	775	—
178. Bonif. delle Saline del Pescara	800	—	—	—	217. Valle Inferiore dell'Alento-Velia	7.100	7.100	7.100	1.800
179. Bonif. Colli di Pietranico, Cugnoli e Corvara	4.428	4.428	4.428	—	218. Paludi di Policastro	500	—	500	—
180. Territ. servito dalla strada di Passo Lanciano	6.500	6.500	—	—		829.470	656.909	829.470	129.928
181. Bonif. e irrigazione destra Pescara	3.163	3.163	3.163	3.163	<i>PUGLIA</i>				
182. Territ. servito dalla Strada Maruccina Villa Spaccarelli	1.100	—	—	—	219. Tavoliere di Puglia-Cons. generale della Capitanata	452.459	452.459	452.459	110.000
183. Bonif. delle Valli del Sangro e Aventino	20.000	20.000	20.000	6.520	220. Strada Roseto Vetrucelli	2.000	—	2.000	—
184. Bonif. paludi adiacenti stazione di Torino del Sangro	26	—	26	—	221. Arenili di Barletta	1.154	—	1.154	—
185. Bonif. paludi del Vignola presso Vasto	1.400	—	1.400	—	222. Terreni paludosi tra Barletta e Trani	423	—	423	—
186. Bonif. del Vallone del Ponte presso la Stazione ferroviaria di Vasto	9	—	9	—	223. Borgata rurale Montegrosso	1.800	—	1.800	—
187. Bonif. del Trigno	11.722	8.971	8.971	2.800	224. Strada Minervino-Castel del Monte	8.935	—	8.935	—
188. Bonif. dell'alto Sangro	13.000	13.000	13.000	—	225. Fossa Premurgiana	131.950	131.950	131.950	8.488
189. Bonif. delle colline adriatiche Molisane	12.000	—	12.000	—	226. Pantano di Ruvo di Puglia	3	—	3	—
190. Bonif. di Petrarà e Sinarca	170	—	170	—	227. Strada del Crocifisso	840	—	840	—
191. Bonif. pantano alto e pantano basso-Marinelle di Campo marino e fiume Morto	1.958	—	1.958	(b) 3.850	228. S. Francesco all'Arena	15	—	15	—
192. Bonif. di Larino	4.593	—	4.593	—	229. Stornara	18.000	18.000	18.000	1.991
193. Bonif. del territ. servito dalla strada Scalo Ferr. S. Martino alla S.S. 87, da Portocannone alla S.S. 16, da S. Martino alla S.S. 16	6.595	—	6.595	—	230. Pantano e Cagiani	1.450	—	1.450	334
194. Bonif. della zona servita dalla strada Maglianica alla seconda diramaz. della provinciale Biferriana	4.000	—	4.000	—	231. Conca di Taranto	17.000	—	17.000	—
195. Bonif. del Tappino	6.200	—	6.200	—	232. Piccoli stagni fra l'Arneo e la Conca di Taranto	300	—	300	—
196. Bonif. piana di Venafro	4.000	4.000	4.000	2.000	233. Agro Brindisino	109.257	—	109.257	6.000
					234. Arneo	42.500	42.500	42.500	350
CAMPANIA	375.956	137.211	323.143	93.700	235. S. Cataldo	18.500	—	18.500	2.260
197. Pantano di Sessa	11.547	11.547	11.547	8.000	236. Zona di Otranto	10.361	—	10.361	500
198. Valle Volturno tra Monti Tifatini e Presenzano	15.000	15.000	15.000	7.600	237. Palude Foggi in Agro di Gallipoli	523	—	523	—
199. Bacino Inferiore del Volturno	88.580	40.320	88.580	40.000	238. Ugento-Mammali e Rotacapozzi-Pali	12.000	12.000	12.000	—
200. Regi Lagni	32.500	3.219	32.500	—		670.120	193.612	641.570	18.660
201. Agro Telesino	3.600	—	3.600	—	239. Medio Ofanto e Marmaro	110.000	—	110.000	—
202. Strada Botticella Casal-Diamir Casalone	3.000	—	—	—	240. Terr. servito dalla strada Castelgrande Martuscelli	1.350	—	—	—
203. Bacino dell'Ufta	46.813	—	—	—	241. Terr. servito dalla strada S. Luca-Piano dell'Acerro	6.000	—	—	—
204. Lago Dragone	5.700	—	5.700	—	242. Bacino montano del Galtillo	2.160	2.160	2.160	—
205. Alvei di Pozzuoli	1.500	—	1.500	—	243. Bacino montano Fossa Cupa	7.000	—	7.000	—
206. Paludi di Napoli e Volla	2.934	2.934	2.934	—	244. Bacino montano di Cammastra	36.330	—	36.330	—
207. Monti di Somma e Vesuvio	24.250	—	24.250	—	245. Alta Val d'Agri	60.000	11.452	60.000	2.260
208. Torrenti di Nola	38.500	—	38.500	—	246. Terr. servito dalla strada Lagonegro-Moliterno	10.000	—	—	—
209. Agro Sarnese	13.300	1.109	13.300	4.700	247. Terr. servito dalla strada Palago - Campo di Monaco	700	—	—	—
210. Agro Nocerino	22.000	1.500	22.000	4.300	248. Terr. servito dalla strada della Melara	8.000	—	—	—
211. Strada Acerno Piano del Gaudò	3.000	—	—	—	249. Media valle dell'Agri e del Sinni	172.100	—	172.100	1.400
212. Palomonte e Pantano-S. Gregorio Magno	1.400	—	1.400	—	250. Bonifica della media valle del Bradano	110.000	110.000	110.000	1.500
213. Bacino del Sele	41.207	41.207	41.207	22.300	251. Terr. di Grottole e S. Mauro Forte	73.980	—	73.980	—
					252. Terr. servito dalla strada Portiella Mirandola-Montescaglioso-Bernalda	2.500	—	—	—
					253. Bonifica di Metaponto	70.000	70.000	70.000	13.500

(*) Cfr. nota (*) a pagina 61.

(a) La superficie totale indicata nel decreto di costituzione di ha. 4.387 è il realtà pari a ha. 9.000. — (b) Il progetto per l'irrigazione, riguarda l'intero comprensorio in corso di ampliamento.

Segue: Tav. 48 — Comprensori di bonifica (*)

31 dicembre 1948

Segue: A - SUPERFICIE CONSORZIATA, SCOLANTE E IRRIGABILE, PER COMPENSORIO

DENOMINAZIONE	SUPERFICIE - Ettari				DENOMINAZIONE	SUPERFICIE - Ettari			
	TOTALE	DI CUI CONSORZIATA	SCO-LANTE	IRRIGA-BILE		TOTALE	DI CUI CONSORZIATA	SCO-LANTE	IRRIGA-BILE
CALABRIA	638.258	346.259	378.418	49.485	Segue: SICILIA				
254. Terreni paludosi in tenimento di Rocca Imperiale	1.300	—	1.300	—	301. Paludi e Lago Partinico	5	—	5	—
255. Bacino inferiore del fiume Lao e Abatemarco	5.165	5.165	5.165	2.400	302. Borgetto Mirto Ragali	1.247	1.247	1.247	—
256. Pantani tra l'Aron e il Diamante	1.000	—	1.000	—	303. Burrone Fontanelle in Castelbuono	10	—	10	—
257. Pantani tra il torrente S. Francesco e l'Aron	800	—	—	—	304. Alto e medio Belice	109.500	109.500	109.500	6.600
258. Pantani tra la Punta Corica e il torrente S. Francesco	1.200	—	1.200	—	305. Quattro Finaite Giardo	38.900	6.560	6.560	—
259. Paludi alle foci del Savuto e Oliva e Punta Corica	1.625	—	—	—	306. In destra rio secco Polizzi Generosa	351	351	351	350
260. Stagno del Turbolo o di Ajello e bacino del fiume Oliva	26	—	26	—	307. Serra Fichera-Vallelunga	16.800	9.431	9.431	150
261. Piana di Sibari	32.024	32.024	32.024	10.000	308. Cuti-Ciolino-Monaco-S. Nicola	80.350	3.877	7.158	—
262. Media valle del Crati	10.200	10.200	10.200	5.850	309. Strada Gualtieri Sicaminò	1.600	—	1.600	—
263. Tra i fiumi Corighianeto e Trionto	63.850	6.850	6.850	—	310. Laghi Ganzirri e Faro	390	—	390	—
264. Altipiano Silano	156.000	—	—	—	311. Alto Simeto	138.400	3.360	3.361	120
265. Basse Valli dei torrenti Nicà e Trionto	1.500	—	1.500	—	312. Altesina-Alto Dittaino	61.072	61.072	61.072	4.129
266. Strada Vannefora S. Pietro Lo Grasso	700	—	—	—	313. Gurna e Auzonetto	899	—	899	—
267. Strada Pantano Campolongo-Acqua della Pietra	3.200	3.200	—	—	314. Caltagirone	78.457	78.457	78.457	3.000
268. Lipuda Fiume Nicà	39.024	39.024	39.024	1.000	315. Piana di Catania	103.200	22.350	22.350	19.000
269. Bassa Valle del Neto	37.500	37.500	37.500	6.685	316. Vizzini-Donninga-Tirirò-Bandoniere	859	859	859	—
270. Alli-punta delle Castella	68.623	68.623	68.623	8.000	317. Basso Belice e Carboi	7.500	—	7.500	5.000
271. Punta Castella	14.659	14.659	14.659	1.600	318. Valli del Platani e Tumarano	94.900	8.948	8.967	310
272. Piana di S. Eufemia	36.265	36.265	36.265	6.500	319. Salito	75.843	49.542	49.542	1.300
273. Alli-punta di Copanello	16.991	16.991	16.991	1.200	320. Salso inferiore	147.000	35.000	35.001	4.000
274. Mesina e Marepotamo	25.770	25.770	25.770	550	321. Piana di Gela	67.000	40.000	40.000	7.500
275. Assi Soverato	18.227	18.227	18.227	1.000	322. Pantano di Lentini	3.692	3.692	3.692	1.700
276. Strada Monaco-Ampollino	5.000	5.000	—	—	323. Lago di Lentini	63.908	10.860	10.860	5.500
277. Piana di Rosarno	15.376	15.376	15.376	2.200	324. Paludi di Lisimelle	700	—	700	—
278. Bacino montano torrente Torbido	15.089	—	15.089	—	325. Palazzolo Acreide-Falabia-Castelluccio	2.458	2.458	2.458	—
279. Caulonia	26.000	4.500	4.500	1.000	326. Piana di Bucacemi	6.000	—	6.000	—
280. Terreni paludosi del torrente Stilaro	9.700	—	800	—	327. Vendicari e Rovetto	968	968	968	—
281. Casello Zillastro-Piani della Milea	3.500	3.500	—	—	328. Paludi di Pachino	7.075	—	7.075	—
282. Altipiani di Aspromonte	7.500	—	7.500	—	329. Laghi Salso Camerina e Pantano	200	—	200	—
283. Careri e Bonamico	3.100	3.100	3.100	800	330. Paludi di Scicli	6.048	6.048	6.048	3.300
284. Torrente La Verde	14.544	—	14.544	—	331. Paludi di Ispica	20.000	5.323	5.323	640
285. Pantano delle Saline	200	—	—	—	SARDEGNA	912.280	168.818	289.260	69.634
286. Amendolea	1.700	285	285	700	332. Agro di Sassari Porto Torres e Nurra	77.000	2.254	38.745	1.707
287. Pantano grosso e piccolo	900	—	900	—	333. Stagni di Calik presso Alghero	500	—	380	40
SICILIA	1.215.784	520.478	550.081	65.599	334. Bassa valle del Coghinna	2.000	—	2.000	1.500
288. Palude Cepea	30	—	30	—	335. Padulo di Tempio	500	—	500	—
289. Margi di Xitta	687	—	687	—	336. Valle Inferiore del Liscia	500	—	400	—
290. Salina grande	250	—	250	—	337. Paludi Salinedde	300	—	300	—
291. Birgi	46.838	46.838	46.838	—	338. Stagno di Colcò	300	—	300	—
292. Casale tre Cupole Bel-lusa	8.000	2.213	2.213	—	339. Padrongianus	650	—	650	200
293. Delia Nivolelli	23.692	11.524	11.524	3.000	340. Media valle del Coghinna	40.000	27.526	29.026	—
294. Margi di Milo	140	—	140	—	341. Strada Ittiri-Uri	11.275	—	11.275	—
295. Paludi di Nespoliddu	94	—	94	—	342. Pauli Scudo	13	—	13	—
296. Paludi di Capo Feto e Sicomio	226	—	226	—	343. Nuorese	420.000	20.789	20.789	9.020
297. Palude Ingegna	27	—	27	—	344. Campidano d'Oristano	126.500	49.120	66.120	32.472
298. Gorgo Cottone e fiume Modione	150	—	150	—	345. Campidano di Cagliari	156.110	29.259	58.724	17.195
299. Paludi di Mondello	38	—	38	—	346. Rio Mannu di Fluminimaggiore	350	—	350	150
300. Piana di Lascari	280	—	280	—	347. Sa Masa	400	400	400	—
					348. Porto Vesme e Flumentepido	2.129	—	—	50
					349. Stagni di Pescetti e Vignagna	1.340	—	1.340	—
					350. Basso Sulcis	47.513	27.465	33.548	6.200
					351. Porto Pino	3.600	—	3.100	—
					352. Tuerra di Teulada	300	—	300	—
					353. Quirra	4.000	4.000	4.000	—
					354. Sardegna sud orientale	8.000	8.000	8.000	1.100
					355. Strada Castiadas - Solanas	9.000	—	9.000	—

Segue: TAV. 48 — Comprensori di bonifica (*)

31 dicembre 1948

B - SUPERFICIE CONSORZIATA E NON CONSORZIATA - Ettari

REGIONI	CONSORZIATA		NON CONSORZIATA					COMPLESSO	
	TOTALE	% SUL COMPLESSO	CON OPERE ESEGUITE O IN CORSO DA PARTE DI				ANCORA INATTIVA		TOTALE
			Stato, provincie, comuni	Altri Enti	Società e privati	Totale			
Piemonte	—	—	72	—	—	72	43.938	44.010	44.010
Valle d'Aosta	—	—	75.868	—	—	75.868	—	75.868	75.868
Lombardia	247.636	33,8	15.316	—	—	15.316	470.272	485.588	733.224
Trentino-Alto Adige	17.390	43,6	—	—	—	—	22.500	22.500	39.890
Veneto	682.986	83,9	46.282	1.867	12.796	60.945	70.321	131.266	814.252
Friuli-Venezia Giulia	136.127	68,5	300	53.273	—	53.573	8.904	62.477	198.604
Liguria	3.505	5,5	60.300	—	—	60.300	—	60.300	63.805
Emilia-Romagna	1.069.241	77,5	30.496	—	10.802	41.298	268.880	310.178	1.379.419
Toscana	327.608	67,3	61.594	—	8.640	70.234	89.301	159.535	487.143
Umbria	39.286	98,2	716	—	—	716	—	716	40.002
Marche	123.797	36,7	—	—	—	—	213.336	213.336	337.133
Lazio	364.984	54,9	49.276	1.218	8.678	59.172	240.407	299.579	664.563
Abruzzi e Molise	101.006	49,3	38.808	—	—	38.808	65.211	104.019	205.025
Campania	137.211	36,5	180.582	5.350	—	185.932	52.813	238.745	375.956
Puglia	656.909	79,2	155.817	16.744	—	172.561	—	172.561	829.470
Basilicata	193.612	28,9	447.958	—	—	447.958	28.550	476.508	670.120
Calabria	346.259	54,3	43.859	700	—	44.559	247.440	291.999	638.258
Sicilia	520.478	42,8	13.425	7.503	1.600	22.528	672.778	695.306	1.215.784
Sardegna	168.813	18,5	47.289	49.097	66.582	162.968	580.499	743.467	912.280
ITALIA	5.138.848	52,8	1.267.958	135.752	109.098	1.512.808	3.075.150	4.587.958	9.724.806

C - SUPERFICIE SCOLANTE

REGIONI	A SCOLO NATURALE			CON SOLLEVAMENTO MECCANICO			COMPLESSO		
	TOTALE Ettari	DI CUI DA SISTEMARE		TOTALE Ettari	DI CUI DA SISTEMARE		TOTALE Ettari	DI CUI DA SISTEMARE	
		Ettari	% sul totale		Ettari	% sul totale		Ettari	% sul totale
Piemonte	(a)	(a)	(a)	(a)	(a)	(a)	(a)	(a)	(a)
Valle d'Aosta	75.868	(b) 600	0,8	—	—	—	75.868	(b) 600	0,8
Lombardia	159.720	11.016	6,9	103.232	2.037	2,0	262.952	13.053	5,0
Trentino-Alto Adige	15.405	3.422	22,2	1.985	1.635	82,4	17.390	5.057	29,1
Veneto	429.034	103.497	24,1	311.067	83.865	27,0	740.101	187.362	25,3
Friuli-Venezia Giulia	166.189	30.074	18,1	22.468	2.002	8,9	188.657	32.076	17,0
Liguria	63.255	(c) 2.300	3,6	550	200	36,4	63.805	(c) 2.500	3,9
Emilia-Romagna	661.988	308.773	46,6	448.551	80.951	18,0	1.110.539	389.724	35,1
Toscana	360.137	205.149	57,0	36.985	18.666	50,5	397.122	223.815	56,4
Umbria	40.002	27.630	69,1	—	—	—	40.002	27.630	69,1
Marche	123.797	10.834	8,8	—	—	—	123.797	10.834	8,8
Lazio	369.652	138.390	37,4	40.700	11.960	29,4	410.352	150.350	36,6
Abruzzi e Molise	137.889	84.679	61,4	350	200	57,1	138.239	84.879	61,4
Campania	304.044	52.081	17,1	19.099	4.960	26,0	323.143	57.041	17,7
Puglia	824.300	10.812	1,3	5.170	2.000	38,7	829.470	12.812	1,5
Basilicata	639.170	638.112	99,8	2.400	1.000	41,7	641.570	639.112	99,6
Calabria	378.418	(d) 34.833	9,2	—	—	—	378.418	(d) 34.833	9,2
Sicilia	545.203	42.600	7,8	4.878	3.120	64,0	550.081	45.720	8,3
Sardegna (e)	277.490	85.386	30,8	11.770	8.518	72,4	289.260	93.904	32,5
ITALIA (f)	5.571.561	1.790.188	32,1	1.009.205	221.114	21,9	6.580.766	2.011.302	30,6

(*) Cfr. nota (*) a pag. 61.

(a) Mancano i dati. — (b) I dati si riferiscono al Consorzio «Aosta-Villefranche» appartenente al comprensorio n. 4. — (c) I dati si riferiscono al comprensorio «Canale Lunense». — (d) Mancano i dati dei comprensori n. 254, 256, 257, 265, 278, 280, 283 e 287. — (e) Mancano i dati del comprensorio n. 348 e di parte dei nn. 344 e 345. — (f) Mancano i dati di cui alle note precedenti.

Segue: TAV. 48 — Compensori di bonifica (*)

31 dicembre 1948

D - SUPERFICIE IRRIGABILE E DOTAZIONE D'ACQUA

REGIONI	SUPERFICIE CONSORZIATA E ASSIMILATA (a) Ettari	SUPERFICIE IRRIGABILI CON OPERE					DOTAZIONE DI ACQUA - Mc/sec.		
		ESEGUITE		DA ESEGUIRE Ettari	TOTALE		ATTUALE	PREVISTA	TOTALE
		Ettari	% sulla totale		Ettari	% sulla complessiva (b)			
Piemonte	72	(c)	(c)	(c)	(c)	(c)	(c)	(c)	
Valle d'Aosta	75.868								
Lombardia	211.790	(d)56.588	34,5	(d)107.297	(d)163.885	77,4	(d)77,90	(d)73,40	(d)151,30
Trentino-Alto Adige	17.390	1.061	94,2	65	1.126	6,5	2,63	—	2,63
Veneto	743.931	153.365	45,2	185.793	339.158	45,6	222,33	126,22	348,55
Friuli-Venezia Giulia	189.700	30.367	34,5	57.549	87.916	46,3	64,50	90,47	154,97
Liguria	63.805	984	34,7	1.850	2.834	4,4	6,00	—	6,00
Emilia-Romagna	1.110.539	194.758	36,9	333.739	528.497	47,6	99,55	144,89	244,44
Toscana	397.842	1.540	5,2	28.197	29.737	7,5	1,85	26,64	28,49
Umbria	40.002	1.972	25,0	5.928	7.900	19,7	3,94	8,46	12,40
Marche	123.797	1.668	18,4	7.388	9.056	7,3	6,01	2,23	8,24
Lazio	424.156	20.813	25,9	59.662	80.475	19,0	26,67	33,50	60,17
Abruzzi e Molise	139.814	3.354	11,9	24.773	28.127	20,1	7,30	16,20	23,50
Campania	323.143	19.500	20,8	74.200	93.700	29,0	17,30	45,17	62,47
Puglia	829.470	—	—	129.923	129.923	15,7	—	55,76	55,76
Basilicata	641.570	1.840	9,9	16.820	18.660	2,9	1,40	12,17	13,57
Calabria	390.818	6.985	14,1	42.500	49.485	12,7	6,60	43,89	50,49
Sicilia	550.081	10.839	16,5	54.760	65.599	11,9	3,75	21,12	24,87
Sardegna	331.781	8.350	12,0	61.284	69.634	21,0	(e)5,87	59,43	65,30
ITALIA (f)	6.605.569	513.984	30,1	1.191.728	1.705.712	25,7	553,60	759,55	1.315,15

(a) Per «assimilata» si intende la superficie non consorzata nella quale operano lo Stato, gli Enti o i privati. — (b) Superficie consorzata e assimilata — (c) Mancano i dati. — (d) Mancano i dati dei consorzi: «Agro Bresciano» e «Brughiera di Montichiari» del comprensorio n. 11. — (e) Mancano i dati del comprensorio n. 348 e di parte dei nn. 343 e 344. — (f) Mancano i dati di cui alle note precedenti.

E - SVILUPPO DEI CANALI, ARGINATURE E STRADE PODERALI

Chilometri

REGIONI	CANALI DI SCOLO			ARGINATURE			CANALI IRRIGUI			STRADE PODERALI		
	Cos-TRUITI	DA COSTRUIRE	TOTALE	Cos-TRUITE	DA COSTRUIRE	TOTALE	Cos-TRUITI	DA COSTRUIRE	TOTALE	Cos-TRUITE	DA COSTRUIRE	TOTALE
Piemonte	7,0	(a)	7,0	—	(a)	—	—	(a)	—	—	(a)	—
Valle d'Aosta	—	12,0	12,0	—	9,0	9,0	—	—	—	—	—	—
Lombardia	1.162,0	(b)57,4	1.219,4	65,7	(b)15,3	81,0	988,8	(b)1.814,7	2.803,5	50,4	(b)6,3	56,7
Trentino-Alto Adige	268,0	26,0	294,0	187,1	12,0	199,1	29,3	4,7	34,0	62,8	7,0	69,8
Veneto	4.541,5	(d)1.090,7	5.632,2	2.147,5	(d)554,2	2.701,7	3.627,1	(d)3.315,5	6.942,6	668,4	(c)247,5	915,9
Friuli-Venezia Giulia	1.031,7	366,6	1.398,3	305,3	48,4	353,7	2.318,1	3.973,3	6.291,4	379,7	116,0	495,7
Liguria	—	21,4	21,4	—	—	—	108,0	197,0	305,0	—	2,0	2,0
Emilia-Romagna	7.638,7	1.113,9	8.752,6	1.566,3	182,7	1.749,0	2.700,7	2.126,7	4.827,4	1.029,4	1.146,7	2.176,1
Toscana	2.010,4	367,0	2.377,4	703,5	145,3	848,8	27,9	967,6	995,5	620,2	655,3	1.275,5
Umbria	7,3	450,0	457,3	—	20,0	20,0	—	251,5	251,5	10,0	138,0	148,0
Marche	—	—	—	74,0	25,0	99,0	47,0	176,0	223,0	70,0	289,0	359,0
Lazio	2.409,3	963,0	3.372,3	222,6	301,0	523,6	453,1	1.173,3	1.626,4	1.022,3	517,4	1.539,7
Abruzzi e Molise	156,0	224,3	380,3	87,5	118,0	205,5	88,0	731,8	819,8	231,6	608,1	839,7
Campania	2.167,7	586,5	2.754,2	323,8	222,3	546,1	206,2	2.142,4	2.348,6	393,6	568,0	961,6
Puglia	998,3	596,3	1.594,6	474,0	358,0	832,0	—	3.108,0	3.108,0	1.195,3	1.783,2	2.978,5
Basilicata	37,2	—	37,2	17,0	—	17,0	—	1.680,5	1.680,5	155,0	164,6	319,6
Calabria	296,1	531,5	827,6	507,4	730,9	1.238,3	47,9	1.120,3	1.168,2	(d)335,9	770,2	1.106,1
Sicilia	208,3	303,1	511,4	111,1	565,6	676,7	25,0	1.313,5	1.338,5	497,1	2.025,5	2.522,6
Sardegna	1.268,6	1.001,2	2.269,8	306,3	249,9	556,2	339,4	2.672,8	3.012,2	620,6	875,6	1.496,2
ITALIA (e)	24.208,1	7.710,9	31.919,0	7.099,1	3.557,6	10.656,7	11.006,5	26.769,6	37.776,1	7.342,3	9.920,4	17.262,7

(*) Cfr. nota (*) a pag. 61.

(a) Mancano i dati. — (b) Mancano i dati dei compensori n. 5 e 13 e di parte dei nn. 7, 8, 11 e 15. — (c) Mancano i dati dei compensori n. 25, 27, 32 e 34 e di parte dei nn. 38, 39, 41, 50, 61 e 63. — (d) Mancano i dati del comprensorio n. 267. — (e) Mancano i dati di cui alle note precedenti.

Segue: TAV. 48 — Comprensori di bonifica (*)

31 dicembre 1948

F - IMPORTO COMPLESSIVO DELLE OPERE PUBBLICHE

Milioni di lire

REGIONI	OPERE PUBBLICHE								
	ESEGUITE			DA ESEGUIRE			COMPLESSO		
	Totale	di cui danni di guerra		Totale	di cui danni di guerra		Totale	di cui danni di guerra	
importo		% sul totale	importo		% sul totale	importo		% sul totale	
Piemonte	50	—	—	(a)	—	—	50	—	—
Valle d'Aosta	269	—	—	(b) 351	—	—	620	—	—
Lombardia	46.258	76	0,2	(c) 14.654	50	0,3	60.912	126	0,2
Trentino-Alto Adige	811	14	1,7	1.667	7	0,4	2.478	21	0,8
Veneto	82.780	274	0,3	(d) 41.621	93	0,2	124.401	367	0,3
Friuli-Venezia Giulia	21.931	966	4,4	16.404	107	0,7	38.335	1.073	2,8
Liguria	931	—	—	(e) 1.170	—	—	2.101	—	—
Emilia-Romagna	176.748	4.745	2,7	104.995	2.007	1,9	281.743	6.752	2,4
Toscana	62.153	1.315	2,1	51.873	620	1,2	114.026	1.935	1,7
Umbria	393	48	12,2	3.450	50	1,4	3.843	98	2,6
Marche	1.229	28	2,2	13.749	3	..	14.978	31	0,2
Lazio	95.488	1.869	2,0	25.977	1.324	5,1	121.465	3.193	2,6
Abruzzi e Molise	6.010	271	4,5	19.505	82	0,4	25.515	353	1,4
Campania	88.697	4.312	4,9	52.125	1.614	3,1	140.822	5.926	4,2
Puglia	42.263	610	1,4	112.586	7	..	154.849	617	0,4
Basilicata	7.670	146	1,9	15.185	13	0,1	22.855	159	0,7
Calabria	51.493	39	0,1	60.702	—	—	112.195	39	..
Sicilia	30.139	517	1,7	103.376	2	..	133.515	519	0,4
Sardegna	48.542	—	—	51.235	—	—	99.777	—	—
ITALIA (f)	763.855	15.230	2,0	690.625	5.979	0,9	1.454.480	21.209	1,5

(a) Mancano i dati. — (b) I dati si riferiscono al consorzio «Aosta-Villefranche» appartenente al comprensorio n. 4. — (c) Mancano i dati dei comprensori nn. 5, 7 e 13 e di parte dei nn. 8, 11 e 15. — (d) Mancano i dati dei comprensori nn. 27 e 30 e di parte dei nn. 32, 39, 41, 61 e 63. — (e) I dati si riferiscono al comprensorio «Canale Lunense». — (f) Mancano i dati di cui alle note precedenti.

G - IMPORTO DELLE OPERE PUBBLICHE A CARICO DELLO STATO

Milioni di lire

REGIONI	OPERE PUBBLICHE									% SPESE A CARICO DELLO STATO SULL'IMPORTO COMPLESSIVO DELLE OPERE (a)		
	ESEGUITE			DA ESEGUIRE			COMPLESSO			ESEGUITE	DA ESEGUIRE	COMPLESSO
	Totale	di cui danni di guerra		Totale	di cui danni di guerra		Totale	di cui danni di guerra				
importo		% sul totale	importo		% sul totale	importo		% sul totale				
Piemonte	28	—	—	(b)	—	—	28	—	—	56,0	—	56,0
Valle d'Aosta	269	—	—	(c) 351	—	—	620	—	—	100,0	100,0	100,0
Lombardia	32.524	76	0,2	(d) 11.210	50	0,4	43.734	126	0,3	70,3	76,3	71,7
Trentino-Alto Adige	609	14	2,3	1.254	7	0,6	1.863	21	1,1	74,7	75,1	75,0
Veneto	59.909	228	0,4	(e) 31.293	93	0,3	91.202	321	0,4	72,3	75,1	73,3
Friuli-Venezia Giulia	16.926	966	5,7	11.760	107	0,9	28.686	1.073	3,7	76,1	71,5	74,1
Liguria	491	—	—	(f) 878	—	—	1.369	—	—	52,7	75,0	63,2
Emilia-Romagna	133.851	4.721	3,5	78.941	2.002	2,5	212.792	6.723	3,2	75,1	74,7	74,9
Toscana	54.114	1.315	2,4	45.873	620	1,4	99.987	1.935	1,9	86,8	88,3	87,5
Umbria	306	48	15,6	2.804	50	1,8	3.110	98	3,2	75,0	80,9	80,4
Marche	1.094	28	2,5	11.751	3	..	12.845	31	0,2	88,8	85,5	85,7
Lazio	86.068	1.869	2,2	23.109	1.324	5,7	109.177	3.193	2,9	89,9	88,4	89,6
Abruzzi e Molise	5.592	271	4,8	17.359	82	0,5	22.951	353	1,5	92,7	89,0	89,8
Campania	84.561	4.312	5,1	46.909	1.614	3,4	131.470	5.926	4,5	95,1	89,7	93,1
Puglia	38.601	610	1,6	103.281	7	..	141.882	617	0,4	91,2	91,7	91,6
Basilicata	6.861	146	2,1	13.858	13	0,1	20.719	159	0,8	89,2	91,3	90,6
Calabria	49.382	39	0,1	53.998	—	—	103.380	39	..	95,9	89,0	92,1
Sicilia	27.926	516	1,9	95.601	2	..	123.527	518	0,4	92,5	92,5	92,5
Sardegna	43.184	—	—	45.111	—	—	88.295	—	—	89,0	88,0	88,5
ITALIA (g)	642.296	15.159	2,4	595.341	5.974	1,0	1.237.637	21.133	1,7	83,8	86,1	84,9

(*) Cfr. nota (*) a pag. 61.

(a) Esclusi i danni di guerra. — (b) Mancano i dati. — (c) I dati si riferiscono al consorzio «Aosta-Villefranche» appartenente al comprensorio n. 4. — (d) Mancano i dati dei comprensori nn. 5, 7 e 13 e di parte dei nn. 8, 11 e 15. — (e) Mancano i dati dei comprensori nn. 27 e 30 e di parte dei numeri 32, 39, 41, 61 e 63. — (f) I dati si riferiscono al comprensorio «Canale Lunense». — (g) Mancano i dati di cui alle note precedenti.

Tav. 49 — Importo delle opere di miglioramento fondiario e contributo concesso dallo Stato

Migliaia di lire

OPERE SUSSIDIATE REGIONI	COSTO				CONTRIBUTO			
	1946-47	1947-48	1948-49	1949-50	1946-47	1947-48	1948-49	1949-50
PER CATEGORIE D'OPERE								
Fabbricati rurali	4.764.570	11.632.475	15.086.271	17.114.163	1.861.673	4.375.274	5.353.748	5.922.298
Strade interpoderali	92.806	372.544	294.149	314.034	35.032	123.521	112.352	107.374
Irrigazione e ricerche d'acqua	1.071.038	2.842.639	2.323.459	2.384.286	369.432	931.627	731.089	779.346
Acquedotti rurali	8.065	97.340	156.499	631.080	4.254	61.243	75.690	451.269
Provviste d'acqua potabile	105.557	200.005	782.061	498.784	34.864	66.317	322.908	167.475
Piccole sistemazioni di terreni	215.637	629.473	473.962	684.308	89.846	234.297	163.928	254.465
Dissodamenti meccanici	7.608	11.651	70.294	42.572	3.043	2.959	20.596	14.782
Pascoli montani	248.040	1.163.593	380.259	856.268	99.347	403.787	132.423	292.929
Piantagioni e miglioramenti vari	73.197	226.968	275.214	300.102	25.776	85.897	102.397	110.434
Applicazioni elettro - agricole e varie	62.034	154.375	234.194	525.612	27.515	64.808	86.601	179.238
TOTALE	6.648.552	17.331.063	20.076.362	23.351.209	2.550.782	6.349.730	7.101.732	8.279.610
PER REGIONI								
Piemonte (a) - Liguria	90.195	395.027	581.945	398.373	35.420	139.513	188.449	104.413
Lombardia	681.109	2.000.732	1.601.466	1.919.771	247.893	646.534	477.018	593.178
Venezie (b)	322.927	2.055.919	2.117.419	2.601.822	111.776	664.922	734.771	847.844
Emilia - Romagna	832.561	1.248.833	599.708	898.863	450.000	640.002	300.001	499.998
Toscana	303.255	1.258.074	1.893.116	1.271.052	140.653	570.574	791.477	508.996
Marche	288.949	1.250.168	1.099.548	1.160.821	96.365	393.094	331.272	320.733
Lazio - Umbria	152.705	503.222	2.112.257	2.458.926	68.702	202.214	759.428	909.205
Abruzzi e Molise	519.882	2.087.691	2.241.453	2.007.813	221.085	786.177	863.067	769.776
Campania	427.546	925.137	2.055.889	1.621.890	133.296	308.811	623.016	539.678
Puglia	1.200.428	1.839.072	1.657.709	2.261.860	397.904	612.201	552.415	809.665
Basilicata	312.204	549.552	428.244	943.802	113.871	224.824	160.199	349.542
Calabria	361.602	615.735	846.492	1.402.676	125.010	216.595	289.151	430.534
Sicilia	340.391	553.924	551.800	1.457.112	99.332	170.453	156.163	462.068
Sardegna	814.798	2.047.977	2.289.316	2.946.428	309.475	773.816	875.305	1.133.980
ITALIA	6.648.552	17.331.063	20.076.362	23.351.209	2.550.782	6.349.730	7.101.732	8.279.610

(a) Compresa la Valle d'Aosta. — (b) Comprende: Trentino-Alto Adige, Veneto e Friuli-Venezia Giulia.

Tav. 50. - Principali opere di miglioramento fondiario di competenza privata eseguite con il contributo dello Stato dal 1 luglio 1928 al 30 giugno 1950

REGIONI	FABBRICATI RURALI			STRADE PODERALI Km	SUPER- FICIE RESA IRRI- GABILE Ettari	ACQUE- DOTTI RURALI Numero	SUPERFICIE Ettari	
	CASE COLONICHE Numero	STALLE N. di capi	ALTRI (a) Numero				SISTEMATA	DISSODATA
Piemonte (b) - Liguria	1.628	15.656	2.154	385	62.610	48	5.546	443
Lombardia	1.833	30.971	5.395	170	75.734	50	5.882	264
Venezie (c)	3.185	38.333	3.845	528	140.673	136	65.176	435
Emilia - Romagna	6.363	79.954	15.396	356	70.380	211	38.692	2.431
Toscana	3.809	20.407	8.207	445	12.854	104	15.542	3.666
Marche	4.282	34.236	7.922	138	12.090	21	5.048	14
Lazio - Umbria	7.551	52.069	16.530	912	27.277	742	77.415	50.306
Abruzzi e Molise	7.064	41.585	9.578	107	6.069	44	9.476	97
Campania	6.921	26.797	5.433	154	14.642	22	12.318	179
Puglia	7.561	50.877	9.353	1.116	8.552	42	28.117	479
Basilicata	2.487	22.065	3.111	62	2.384	10	12.143	150
Calabria	2.999	11.421	3.892	115	5.325	6	19.029	3.768
Sicilia	8.903	50.801	6.834	627	29.281	26	13.690	2.439
Sardegna	4.062	32.778	5.661	216	20.182	11	17.668	5.523
ITALIA	68.648	507.950	103.311	5.331	488.053	1.473	325.742	70.194

(a) Comprende: Fienili, silos, magazzini e locali di trasformazione, ecc. — (b) Compresa la Valle d'Aosta. — (c) Comprende: Trentino - Alto Adige, Veneto e Friuli - Venezia Giulia.

Tav. 51. - Opere di miglioramento fondiario, costo e contributo statale

A - FABBRICATI RURALI

REGIONI	ABITAZIONI		STALLE		MAGAZ- ZINI E ATTREZZ- ZATURE	SILI E FIENILI	PORCILI E OVILI	CONCI- MAIE	ALTRI ACCES- SORI	COSTO DELLE OPERE	CONTRI- BUTO DELLO STATO
	NUMERO	VANI	NUMERO	NUMERO DI CAPI							
ANNO 1946-47											
Piemonte (a) - Liguria	63	116	86	524	—	72	11	12	169	65.411	26.360
Lombardia	126	500	236	3.850	—	2	—	224	—	282.907	103.235
Venezie (b)	71	485	155	587	2	—	—	—	22	232.061	75.930
Emilia - Romagna	673	3.958	985	9.737	1.410	686	660	153	572	697.079	397.223
Toscana	176	784	116	596	97	193	131	72	67	260.742	120.673
Marche	183	786	158	1.197	293	75	117	11	97	246.308	83.378
Lazio - Umbria	178	907	112	658	55	18	—	73	266	148.049	66.454
Abruzzi e Molise	718	3.284	274	1.700	—	39	—	257	557	506.377	216.462
Campania	142	368	117	490	81	—	—	57	27	373.301	115.971
Puglia	484	954	320	3.487	201	—	—	127	—	908.780	288.026
Basilicata	134	290	104	648	59	—	58	123	62	133.728	50.862
Calabria	168	579	63	278	50	25	50	18	25	285.686	96.425
Sicilia	280	513	300	1.229	—	—	—	50	102	198.855	59.656
Sardegna	317	924	208	1.316	—	22	321	70	640	425.286	161.018
ITALIA	3.713	14.448	3.234	26.297	2.248	1.132	1.348	1.247	2.606	4.764.570	1.861.673
ANNO 1947-48											
Piemonte (a) - Liguria	370	739	479	2.528	—	413	36	57	590	330.349	121.144
Lombardia	182	741	275	3.307	—	38	—	304	—	610.480	164.330
Venezie (b)	302	1.624	586	4.655	—	34	—	6	182	1.070.881	355.077
Emilia - Romagna	946	5.563	1.386	13.684	1.982	964	930	215	805	1.045.618	563.870
Toscana	670	3.161	364	2.049	609	840	304	216	370	1.116.254	514.107
Marche	588	2.422	326	2.472	823	87	358	55	118	978.860	318.082
Lazio - Umbria	311	2.209	278	1.867	356	114	—	174	561	447.837	185.042
Abruzzi e Molise	1.867	6.871	1.630	7.680	—	433	—	607	1.740	1.939.447	737.350
Campania	339	909	410	1.907	—	—	—	20	10	504.337	181.312
Puglia	727	1.431	479	5.228	316	—	—	190	—	1.383.470	440.040
Basilicata	248	838	228	3.803	105	—	—	226	153	464.848	176.642
Calabria	264	851	18	192	—	5	—	—	—	410.980	139.516
Sicilia	374	1.014	403	1.950	—	—	—	126	135	338.724	105.821
Sardegna	453	1.113	328	2.411	—	9	456	151	744	990.390	372.941
ITALIA	7.641	29.486	7.190	53.733	4.191	2.937	2.084	2.347	5.408	11.632.475	4.375.274
ANNO 1948-49											
Piemonte (a) - Liguria	340	707	464	2.626	—	302	47	120	644	453.615	156.06 ¹
Lombardia	306	1.209	492	4.332	—	71	—	485	—	1.014.839	291.883
Venezie (b)	374	3.695	295	2.174	30	—	—	26	213	1.370.098	431.888
Emilia - Romagna	377	2.067	454	5.423	786	477	415	105	377	556.011	282.327
Toscana	933	4.481	570	2.981	38	1.497	486	314	365	1.693.432	721.142
Marche	407	1.954	331	1.741	598	234	304	24	113	953.520	293.564
Lazio - Umbria	618	5.054	638	7.024	483	591	475	789	1.182	1.742.769	615.216
Abruzzi e Molise	1.900	6.590	1.888	8.273	—	368	—	1.069	2.058	2.120.829	814.988
Campania	942	2.329	731	3.238	306	179	279	416	27	1.302.783	402.963
Puglia	647	1.274	429	4.649	257	—	—	169	—	1.232.076	391.210
Basilicata	172	392	147	831	133	1	90	176	93	369.683	135.145
Calabria	482	1.283	172	1.907	116	22	56	42	171	725.438	247.127
Sicilia	185	565	215	898	—	—	21	20	160	258.764	79.116
Sardegna	592	1.207	302	1.809	—	12	417	95	745	1.292.418	491.118
ITALIA	8.275	32.807	7.128	47.906	2.747	3.754	2.590	3.850	6.148	15.086.271	5.353.748
ANNO 1949-50											
Piemonte (a) - Liguria	127	393	186	1.265	—	161	31	141	324	335.411	89.389
Lombardia	162	626	188	2.054	—	3	—	129	—	1.022.932	284.586
Venezie (b)	292	2.254	575	5.045	25	59	—	124	268	1.643.501	481.373
Emilia - Romagna	432	2.424	666	6.917	1.059	596	599	134	564	835.185	470.850
Toscana	444	2.147	294	1.498	78	791	185	170	68	1.062.720	436.232
Marche	351	2.540	538	3.746	379	136	695	93	560	1.079.183	292.377
Lazio - Umbria	1.682	9.913	1.164	7.574	937	564	225	757	2.440	2.269.547	841.702
Abruzzi e Molise	1.068	3.268	1.585	7.667	584	174	—	746	936	1.720.285	551.257
Campania	1.309	2.846	572	3.773	497	—	—	120	431	1.341.322	465.613
Puglia	469	1.346	237	1.893	90	—	—	189	349	1.678.121	577.781
Basilicata	133	761	317	1.864	202	5	158	393	216	770.061	279.883
Calabria	501	1.487	261	1.649	220	129	52	102	328	1.119.907	347.877
Sicilia	580	2.785	668	3.000	—	50	24	25	861	771.763	250.087
Sardegna	1.015	1.911	288	2.800	—	18	512	95	817	1.464.225	553.291
ITALIA	8.570	34.701	7.539	50.745	4.071	2.686	2.481	3.218	8.162	17.114.163	5.922.298

(a) Compresa la Valle d'Aosta. — (b) Comprende: Trentino - Alto Adige, Veneto e Friuli - Venezia Giulia.

Segue: Tav. 51. — Opere di miglioramento fondiario, costo e contributo statale

B — STRADE, IRRIGAZIONE, ACQUEDOTTI E PROVVISIVE D'ACQUA

REGIONI	STRADE PODERALI		IMPIANTI IRRIGAZIONE		ACQUEDOTTI RURALI	PROVVISIVE D'ACQUA POTABILE	COSTO DELLE OPERE <i>Migliaia di lire</i>			CONTRIBUTO DELLO STATO <i>Migliaia di lire</i>					
	NUMERO	LUN- GHEZZA	NUMERO	SUPER- FICIE IRRI- GABILE <i>Ettari</i>			STRADE	IM- PIANTI IRRIGA- ZIONE	ACQUE- DOTTI E ACQUA POTABILE	STRADE	IM- PIANTI IRRIGA- ZIONE	ACQUE- DOTTI E ACQUA POTABILE	STRADE	IM- PIANTI IRRIGA- ZIONE	ACQUE- DOTTI E ACQUA POTABILE
		<i>Km.</i>													
ANNO 1946-47															
Piemonte (a) - Liguria	1	0,100	32	616,26	—	—	56	7.919	—	—	19	2.227	—		
Lombardia	—	—	76	3.141,00	—	—	—	173.777	—	—	—	56.069	—		
Venezie (b)	2	2,029	10	122,00	—	2	1.748	9.509	1.903	—	573	3.971	500		
Emilia - Romagna	35	18,634	95	1.324,25	—	84	1.044	75.161	2.744	—	423	24.113	1.230		
Toscana	3	2,360	4	12,00	—	2	3.864	1.819	10.295	1.606	737	5.102	5.102		
Marche	—	—	36	617,11	—	22	—	31.365	1.436	—	—	8.151	480		
Lazio - Umbria	2	0,450	2	3,50	—	30	1.447	240	2.121	—	734	120	950		
Abruzzi e Molise	—	—	22	100,00	—	—	—	11.149	—	—	—	3.674	—		
Campania	1	0,300	142	515,00	—	—	615	53.630	—	—	308	17.017	—		
Puglia	19	63,256	142	308,00	—	182	68.045	171.618	31.785	—	25.732	65.696	9.777		
Basilicata	—	—	11	19,06	—	20	—	165.172	6.246	—	—	57.915	2.454		
Calabria	—	—	28	86,98	—	—	—	50.067	—	—	—	17.090	—		
Sicilia	8	12,147	68	389,00	—	89	7.011	83.644	38.231	—	2.489	20.911	11.469		
Sardegna	2	2,171	621	1.136,06	—	112	8.976	235.968	18.861	—	3.148	91.741	7.156		
ITALIA	73	101,447	1.289	8.390,22	5	543	92.806	1.071.038	113.622	113.622	35.032	369.432	39.118		
ANNO 1947-48															
Piemonte (a) - Liguria	4	1,450	76	555,27	—	6	1.916	58.982	1.526	—	573	16.631	425		
Lombardia	7	16,000	97	1.200,00	10	1	180.301	598.149	59.575	—	52.475	177.879	41.931		
Venezie (b)	12	10,407	101	4.180,00	—	40	13.942	146.947	29.277	—	4.138	47.353	8.109		
Emilia - Romagna	37	26,190	134	1.861,10	3	120	1.567	112.743	4.116	—	593	34.900	1.728		
Toscana	17	20,100	32	191,00	5	8	19.231	36.151	20.914	—	8.683	12.322	7.658		
Marche	3	3,863	308	2.986,76	—	70	3.918	219.347	17.080	—	978	55.864	5.073		
Lazio - Umbria	17	6,600	31	183,00	99	61	7.900	23.725	11.280	—	2.245	7.521	4.286		
Abruzzi e Molise	1	0,600	191	665,00	—	65	894	114.486	1.425	—	337	36.005	538		
Campania	—	—	241	960,26	—	—	—	420.800	—	—	—	127.499	—		
Puglia	30	104,885	213	458,00	—	274	111.018	257.427	47.677	—	42.550	98.543	14.666		
Basilicata	2	0,255	39	150,81	2	53	496	49.602	28.304	—	188	29.761	16.158		
Calabria	4	5,500	68	1.212,00	—	—	3.300	177.696	—	—	1.079	65.478	—		
Sicilia	10	4,900	205	1.970,00	1	49	10.000	180.000	23.970	—	3.000	54.000	7.191		
Sardegna	9	7,821	509	1.444,95	—	191	18.061	446.584	52.201	—	6.682	167.871	19.797		
ITALIA	153	208,571	2.245	18.018,15	120	938	372.544	2.842.639	297.345	297.345	123.521	931.627	127.560		
ANNO 1948-49															
Piemonte (a) - Liguria	4	1,560	118	1.799,43	—	4	4.924	114.288	1.898	—	1.722	28.061	519		
Lombardia	—	—	134	6.194,00	7	18	—	279.698	43.593	—	—	68.783	27.016		
Venezie (b)	26	16,557	161	1.661,00	—	17	44.387	178.537	170.011	—	17.381	56.365	113.197		
Emilia - Romagna	—	—	27	529,15	—	71	—	19.125	2.555	—	—	5.451	1.102		
Toscana	14	28,358	41	448,00	4	29	34.886	86.714	38.102	—	15.426	26.918	12.514		
Marche	2	2,053	183	2.461,86	—	24	1.770	131.473	5.371	—	523	32.946	1.472		
Lazio - Umbria	77	23,500	226	2.340,50	263	383	11.570	183.465	98.978	—	4.285	82.554	35.485		
Abruzzi e Molise	2	7,000	89	323,00	2	5	11.880	77.717	24.509	—	4.214	24.997	16.393		
Campania	—	—	844	2.637,00	3	1.011	—	385.000	365.106	—	—	108.708	110.145		
Puglia	28	99,344	192	412,00	—	246	98.683	231.324	44.280	—	37.822	88.719	13.885		
Basilicata	8	4,625	15	24,00	1	32	13.462	13.090	19.663	—	4.180	6.542	9.678		
Calabria	2	16,000	72	193,44	—	9	12.248	94.503	855	—	4.163	31.806	9.061		
Sicilia	2	2,500	106	1.185,00	—	29	3.654	243.077	30.198	—	1.096	60.769	9.061		
Sardegna	5	7,734	419	1.356,30	—	240	56.685	285.448	93.441	—	21.540	108.470	47.821		
ITALIA	170	209,231	2.627	21.564,68	280	2.118	294.149	2.323.459	938.560	938.560	112.352	731.089	398.598		
ANNO 1949-50															
Piemonte (a) - Liguria	4	1,800	47	5.398,73	—	7	3.354	45.359	4.534	—	1.084	9.775	1.060		
Lombardia	—	—	56	3.200,00	16	—	—	384.633	93.257	—	—	95.340	67.699		
Venezie (b)	8	5,016	31	1.499,21	14	37	33.853	173.370	178.393	—	10.787	52.883	113.218		
Emilia - Romagna	5	1,573	17	292,12	—	119	361	15.270	6.514	—	132	5.068	3.295		
Toscana	8	14,122	26	477,00	1	24	26.326	50.743	29.559	—	8.597	16.851	12.174		
Marche	6	9,393	25	315,20	3	52	12.584	31.865	25.524	—	3.704	7.166	14.843		
Lazio - Umbria	49	11,870	82	264,09	267	323	20.812	59.209	69.041	—	8.098	23.275	23.693		
Abruzzi e Molise	1	0,955	61	411,23	16	—	1.790	25.620	257.122	—	604	7.174	209.520		
Campania	9	4,616	312	1.155,00	1	107	10.179	239.987	27.252	—	3.621	60.654	8.845		
Puglia	68	55,487	180	1.307,74	3	323	106.561	302.141	90.420	—	38.081	126.803	30.438		
Basilicata	14	8,125	31	77,13	—	158	18.981	72.507	92.427	—	6.868	33.263	31.652		
Calabria	6	2,634	103	411,06	3	8	4.594	159.059	9.942	—	1.536	48.449	3.109		
Sicilia	23	25,000	239	750,00	7	105	49.000	203.465	120.550	—	14.700	55.237	36.165		
Sardegna	18	20,242	997	3.544,78	3	367	25.639	621.058	125.329	—	9.562	237.408	63.033		
ITALIA	219	160,833	2.207	19.103,29	334	1.630	314.034	2.384.286	1.129.864	1.129.864	107.374	779.346	618.744		

(a), (b) Cfr. note corrispondenti a pagina precedente.

Segue: Tav. 51. — Opere di miglioramento fondiario, costo e contributo statale

C — SISTEMAZIONE, DISSODAMENTO E MIGLIORAMENTI VARI

REGIONI	SISTE- MAZIO- NE TER- RENI <i>Ettari</i>	DISSO- DA- MENTO TER- RENI <i>Ettari</i>	MIGLIORAMENTI		APPLICAZIONI ELETTRO AGRICOLE		COSTO DELLE OPERE <i>Migliaia di lire</i>			CONTRIBUTO DELLO STATO <i>Migliaia di lire</i>		
			PASCOLI MONTANI <i>Ettari</i>	PIANTA- GIONI <i>Ettari</i>	NUMERO	LUNGHEZZA <i>Km.</i>	SISTEMA- ZIONA- E DISSODA- MENTO TERRENI	MIGLIO- RAMENTI PASCOLI MONTANI E PIANTA- GIONI	APPLICA- ZIONI ELETTRO- AGRICOLE E VARIE	SISTEMA- ZIONA E DISSODA- MENTO TERRENI	MIGLIO- RAMENTI PASCOLI MONTANI E PIANTA- GIONI	APPLICA- ZIONI ELETTRO- AGRICOLE E VARIE
ANNO 1946-47												
Piemonte (a) - Liguria	192,54	—	6,00	—	—	—	—	—	—	—	—	—
Lombardia	245,25	3,00	728,00	198,00	1	1,000	10,000	213,346	1.079	3.612	84,495	482
Venezie (b)	1.034,00	—	247,00	—	1	3,000	49,908	27,038	760	19,485	11,015	302
Emilia - Romagna	1.009,41	39,30	—	—	1	0,074	54,062	—	2,471	25,741	—	1.270
Toscana	33,00	100,00	—	—	2	0,960	25,335	—	1,200	11,820	—	715
Marche	4,00	—	—	—	—	—	700	—	(c) 9,140	243	(c) 4,113	—
Lazio - Umbria	—	148,00	—	—	—	—	848	—	—	444	—	—
Abruzzi e Molise	54,00	—	—	—	—	—	2,356	—	—	949	—	—
Puglia	—	—	—	—	13	22,768	—	—	20,200	—	—	—
Basilicata	—	—	300,00	—	1	0,200	—	5,723	1,335	—	2,175	465
Calabria	—	—	—	—	8	19,300	—	—	25,849	—	—	11,495
Sicilia	—	—	35,00	—	—	—	—	—	12,650	—	4,807	—
Sardegna	551,07	—	—	566,48	—	—	—	64,143	61,564	—	24,102	22,310
ITALIA	3.123,27	290,30	1.316,00	764,48	27	47,302	223.245	321.237	62.034	92.889	125.123	27.515
ANNO 147-48												
Piemonte (a) - Liguria	13,03	1,00	21,52	—	—	—	—	—	—	175	565	—
Lombardia	36,00	4,00	4.120,00	—	2	2,000	6,812	543,129	2,286	1.682	207,662	575
Venezie (b)	7.148,00	—	3.051,00	—	3	2,810	238,394	537,982	18,496	78,730	164,678	6,837
Emilia - Romagna	1.418,62	55,23	—	—	1	0,104	81,043	—	3,746	37,111	—	1,800
Toscana	297,50	—	—	25,50	8	11,960	36,418	4,894	24,212	15,762	1,519	10,523
Marche	8,65	—	523,00	—	2	15,000	938	4,125	25,900	321	1,568	11,208
Lazio - Umbria	36,00	120,00	—	—	—	—	12,480	—	—	3,120	—	—
Abruzzi e Molise	—	—	3.753,00	—	—	—	—	31,439	—	—	11,947	—
Puglia	30,00	—	—	—	19	34,153	9,165	—	30,315	3,392	—	13,010
Basilicata	—	—	—	—	3	0,800	—	—	6,302	—	—	2,075
Calabria	—	—	12,50	—	2	17,300	—	4,091	19,668	—	1,707	8,815
Sicilia	2,50	—	3,00	—	—	—	330	900	—	99	342	—
Sardegna	1.018,14	—	117,00	1.155,68	11	13,320	254,906	262,385	23,450	96,864	99,696	9,965
ITALIA	10.008,44	180,23	11.601,02	1.181,18	51	97,447	641.124	1390.561	154.375	237.256	489.684	64.808
ANNO 1948-49												
Piemonte (a) - Liguria	46,95	1,26	22,60	—	—	—	4,700	2,520	—	1,208	878	—
Lombardia	182,00	—	2.927,00	58,00	3	2,000	7,868	144,446	111,022	2,159	51,327	35,850
Venezie (b)	2.250,00	—	1.124,00	—	4	2,824	143,249	190,793	20,344	44,975	63,601	7,364
Emilia - Romagna	506,08	—	—	—	3	—	19,685	—	(d) 2,332	9,802	—	(d) 1,319
Toscana	28,00	9,00	—	—	7	27,800	10,876	—	29,106	3,480	—	11,997
Marche	—	—	2.492,00	—	1	1,800	—	6,224	1,190	—	2,294	473
Lazio - Umbria	1.577,00	929,00	—	—	—	—	75,475	—	—	21,888	—	—
Abruzzi e Molise	19,00	—	2.970,00	—	—	—	1,219	5,299	—	460	2,015	—
Campania	—	—	—	—	2	3,000	—	—	3,000	—	—	1,200
Puglia	32,00	—	2.500,00	—	18	30,359	9,100	15,300	26,946	3,400	5,814	11,565
Basilicata	—	—	167,00	—	1	0,550	—	3,310	9,036	—	1,258	3,396
Calabria	—	—	12,00	—	4	5,240	—	2,874	10,574	—	1,004	4,740
Sicilia	—	—	52,00	—	—	—	—	16,111	—	—	6,122	—
Sardegna	2.386,77	44,52	17,50	856,73	10	28,880	272,084	268,596	20,644	97,152	100,507	8,697
ITALIA	7.027,80	983,78	12.284,10	914,73	50	102,453	544.256	655.473	234.194	184.524	234.820	86.601
ANNO 1949-50												
Piemonte (a) - Liguria	36,80	—	37,70	—	—	—	5,501	4,214	—	1,630	1,475	—
Lombardia	—	—	1.027,00	—	—	—	—	418,949	—	—	145,553	—
Venezie (b)	4.451,00	—	9.810,00	—	6	3,000	156,860	271,131	144,714	50,567	84,268	54,748
Emilia - Romagna	653,99	36,23	—	—	—	—	38,493	—	(d) 3,040	18,784	—	(d) 1,869
Toscana	53,00	845,00	—	120,00	8	10,340	55,700	27,819	18,185	20,354	9,026	5,762
Marche	—	—	—	—	1	75,000	—	—	11,665	—	—	2,643
Lazio - Umbria	45,00	—	—	47,50	—	—	12,250	28,067	—	3,725	8,712	—
Abruzzi e Molise	—	—	7,35	—	—	—	—	2,996	—	—	1,221	—
Campania	—	—	—	—	—	—	—	—	(e) 3,150	—	—	(e) 945
Puglia	—	—	—	65,00	16	24,225	—	19,545	65,072	—	7,427	19,135
Basilicata	—	—	—	—	—	—	—	—	(f) 6,226	—	—	(f) 2,256
Calabria	41,00	—	—	—	18	13,760	2,632	—	106,542	824	—	28,739
Sicilia	—	—	590,00	—	—	—	—	—	(g) 136,956	—	60,412	(g) 41,087
Sardegna	5.047,14	—	—	913,18	18	24,922	455,444	224,671	30,062	173,363	85,269	12,054
ITALIA	10.327,93	881,23	11.472,05	1.145,68	67	151,247	726.880	1156.370	525.612	269.247	403.363	169.238

(a), (b) Cfr. note corrispondenti a pagina 69 — (c) Diga di protezione. — (d) Costruzione ponti. — (e) Miglioramento terreni. — (f) Costruzione 28 pozzi comuni. — (g) Costruzione caseifici, oleifici, cantine e impianti frigoriferi.

Tav. 52. - Mutui di favore concessi per la ricostruzione e l'esecuzione di opere di miglioramento fondiario

Migliaia di lire

REGIONI	1946-47	1947-48	1948-49	1949-50	1946-47	1947-48	1948-49	1949-50	1946-47	1947-48	1948-49	1949-50
	FABBRICATI RURALI				STRADE INTERPODERALI				IMPIANTI DI IRRIGAZIONE			
Piemonte (a)	117.321	377.413	457.695	815.227	4.230	—	2.585	11.575	99.084	95.069	159.255	172.101
Lombardia	2.971	92.108	145.734	223.452	—	—	700	—	4.620	2.709	48.219	83.919
Venezie (b)	104.315	549.697	307.561	210.385	2.377	2.160	2.073	3.220	1.340	9.755	11.000	41.600
Liguria	2.795	—	209	18.795	—	—	—	—	40	—	—	2.799
Emilia - Romagna	9.023	165.895	141.110	474.875	62	6.080	7.930	9.650	—	3.901	2.860	17.888
Toscana	276.032	194.834	237.328	310.437	7.711	217	1.420	14.493	20.555	5.190	6.743	2.160
Umbria	23.454	10.109	55.752	148.010	15.130	556	—	9.873	1.644	68	—	2.515
Marche	607	12.609	29.428	23.351	—	—	—	—	—	1.565	975	4.006
Lazio	157.166	99.624	150.215	164.377	9.296	2.573	20.570	19.905	36.614	1.704	10.369	12.398
Abruzzi e Molise	—	—	5.000	10.263	—	—	—	—	—	—	—	—
Campania	7.414	11.456	48.754	10.020	—	—	—	—	8.000	8.412	4.475	2.203
Puglia	—	31.057	3.000	—	—	1.100	—	—	660	1.443	—	—
Basilicata	—	—	—	26.945	—	—	—	—	5.400	—	—	—
Calabria	980	3.340	12.238	150	—	—	—	—	6.318	12.300	1.050	—
Sicilia	—	3.986	12.506	9.562	—	—	6.085	4.010	—	—	1.382	1.070
Sardegna	—	—	126.110	—	—	—	15.560	—	—	40	—	—
ITALIA	702.078	1.552.128	1.732.640	2.445.849	38.806	12.686	56.923	84.444	184.857	130.906	245.278	342.659
	ACQUEDOTTI RURALI				PROVVISTE ACQUA POTABILE				SISTEMAZIONE TERRENI			
Piemonte (a)	—	—	—	—	—	—	—	1.122	31.239	13.843	18.307	20.366
Lombardia	—	—	—	—	—	—	—	—	—	170	—	—
Venezie (b)	—	—	—	—	500	2.190	3.727	3.480	26.378	19.485	14.600	22.288
Liguria	—	—	—	—	—	—	—	—	—	—	—	8.230
Emilia - Romagna	3	—	295	837	55	670	1.063	2.473	3.406	16.613	3.347	50.366
Toscana	4.819	396	6.486	1.177	—	—	—	—	—	—	—	20.760
Umbria	—	—	—	—	—	—	—	—	882	—	—	—
Marche	—	—	—	—	50	393	755	585	—	—	—	—
Lazio	7.500	2.062	3.503	1.538	20	—	6.917	—	50	—	—	—
Abruzzi e Molise	—	—	—	—	—	—	—	—	—	—	—	—
Campania	—	—	—	—	—	—	—	—	—	—	—	—
Puglia	—	1.600	—	—	—	—	—	—	—	—	—	—
Basilicata	—	—	—	—	—	—	—	—	—	—	—	—
Calabria	—	—	—	—	—	—	—	—	—	—	—	—
Sicilia	—	—	—	—	—	2.430	—	—	—	—	62.700	—
Sardegna	—	—	—	—	—	—	—	—	—	—	—	—
ITALIA	12.322	4.058	10.284	3.552	625	5.683	12.462	7.660	61.955	50.111	98.954	122.010
	DISSODAMENTO TERRENI				MIGLIORAMENTI VARI				APPLICAZIONI ELETTRO-AGRICOLE			
Piemonte (a)	—	—	—	—	20.862	61.835	156.352	209.942	2.475	9.725	24.654	4.299
Lombardia	—	—	—	—	—	—	115.370	4.450	—	855	—	—
Venezie (b)	2.900	1.450	—	1.400	16.675	35.657	16.738	75.412	1.060	45.017	—	3.980
Liguria	261	—	—	221	1.099	3.030	4.371	4.610	—	298	—	—
Emilia - Romagna	37	—	—	5.727	16.843	11.207	120.439	287.564	139	—	14.726	22.681
Toscana	8.245	2.373	2.632	—	66.159	81.269	173.113	163.468	3.545	2.566	4.620	7.000
Umbria	—	—	—	—	14.253	2.216	16.100	1.968	1.933	—	1.020	6.765
Marche	—	—	1.441	—	—	348	1.352	—	—	—	—	400
Lazio	108	6.532	7.344	—	74.051	38.993	115.773	115.981	20.130	2.778	11.484	1.867
Abruzzi e Molise	—	—	—	—	1.091	1.600	—	5.500	—	—	—	—
Campania	1.584	—	—	—	857	—	7.278	7.873	—	—	—	—
Puglia	—	—	—	—	1.370	8.680	76.700	85.900	—	910	—	—
Basilicata	—	—	—	—	—	—	—	—	—	—	—	—
Calabria	—	—	—	—	11.700	41.900	1.200	15.750	—	—	—	—
Sicilia	—	—	—	—	—	12.616	10.950	8.110	—	—	—	5.210
Sardegna	—	—	—	—	—	80	200.470	—	—	—	—	—
ITALIA	13.135	10.355	11.417	7.348	224.950	299.431	1.016.206	986.528	29.580	61.851	56.504	52.202

(a) Compresa la Valle d'Aosta. — (b) Comprende: Trentino - Alto Adige Veneto e Friuli - Venezia Giulia.

Tav. 53 — Ripristino della produttività delle aziende agricole (*)

31 agosto 1950

A - OPERE DI SISTEMAZIONE DEI TERRENI

PROVINCIE — REGIONI	OPERE DI SISTEMAZIONE DEI TERRENI (PIANO E COLLE)						OPERE TIPICAMENTE COLLINARI				
	AFFOSSATURE DI SEZIONE MEDIA - Metri		MOVIMENTI DI TERRA Ettari			SPIETRA- MENTI Ettari	MURETTI A SECCO PER RECINSIONE Metri	COSTRU- ZIONE STRADE PODERALI Metri	SISTEMA- ZIONE DELLE PENDICI Ettari	TERRAZZA- MENTI Ettari	MURETTI A SECCO PER TER- RAZZAMENTI Metri
	Fino a l mq.	Oltre l mq.	Livella- menti	Dissoda- menti (a)	Altri						
Alessandria	16.300	18.600	27,20	—	34,00	—	—	—	—	—	60
Asti	3.700	—	10,30	—	—	—	—	—	—	—	487
Cuneo	6.900	600	61,44	3,16	1,10	—	425	—	—	—	9.943
Novara	4.300	7.200	31,12	19,51	4,37	3,25	—	—	2,45	—	770
Torino	23.000	6.800	37,26	7,24	0,86	18,20	—	1.095	0,40	1,22	7.466
Vercelli	9.500	500	420,70	54,20	28,05	—	—	—	—	6,54	2.741
PIEMONTE	63.700	33.700	588,02	84,11	68,38	21,45	425	1.095	2,85	7,76	21.467
VALLE D'AOSTA	—	—	—	—	—	13,84	—	—	—	—	1.745
Bergamo	4.500	1.500	28,37	22,48	1,92	6,50	—	—	3,16	10,42	22.517
Brescia	10.400	2.700	43,92	63,73	23,26	40,35	—	2.483	6,35	25,48	37.742
Como	7.800	500	21,39	14,00	—	1,09	820	1.810	—	—	910
Cremona	12.100	3.300	492,30	7,20	—	—	—	750	—	—	—
Mantova	86.500	40.700	428,18	—	30,26	—	—	—	—	—	—
Milano	2.600	6.300	72,72	—	617,00	—	—	—	—	—	—
Pavia	250.100	67.800	547,81	156,02	1.081,59	16,01	—	5.400	158,60	—	3.719
Sondrio	8.400	—	10,35	5,75	—	—	—	—	—	—	—
Varese	19.800	14.100	28,23	13,41	10,20	3,33	882	350	17,70	5,13	2.140
LOMBARDIA	402.200	136.900	1.673,27	282,59	1.764,23	67,28	1.702	10.793	185,81	43,68	67.028
Bolzano	22.400	14.700	10,71	58,43	60,53	19,28	2.550	1.570	—	7,56	3.777
Trento	63.700	17.900	296,37	35,90	118,54	21,65	—	—	217,48	9,40	829.748
TRENTINO-ALTO ADIGE	86.100	32.600	307,08	94,33	179,07	40,93	2.550	1.570	217,48	16,96	833.525
Belluno	47.100	1.200	24,85	19,84	6,30	64,70	—	178	27,30	13,49	10.520
Padova	2.450.700	78.600	987,78	—	81,00	—	—	—	11,53	489,00	34.400
Rovigo	692.100	475.000	881,75	4,78	108,81	—	—	—	—	—	—
Treviso	99.400	129.100	90,50	6,20	18,00	6,00	—	7.300	10,30	2,80	2.840
Venezia	1.456.100	967.900	408,19	28,22	31,79	—	—	—	—	—	—
Verona	25.400	60.800	73,35	66,30	8,50	4,00	—	3.677	50,90	25,52	44.940
Vicenza	32.700	20.100	227,98	28,46	41,13	2,45	—	3.566	10,44	17,41	24.944
VENETO	4.803.500	1.732.700	2.694,40	153,80	295,53	77,15	—	14.721	110,47	548,22	117.644
Gorizia	91.300	51.300	1.072,50	270,65	2,93	—	60	—	—	—	—
Udine	59.000	104.200	841,00	679,00	287,00	36,00	—	1.820	24,00	33,00	4.220
FRIULI-VENEZIA GIUL.	150.300	155.500	1.913,50	949,65	289,93	36,00	60	1.820	24,00	33,00	4.220
Genova	7.500	—	2,94	11,64	4,50	—	—	—	2,94	1,12	8.099
Imperia	600	—	5,52	8,29	1,96	0,17	—	—	7,72	38,42	48.141
La Spezia	4.000	4.300	3,73	2,52	1,00	—	—	—	0,55	41,82	63.643
Savona	41.200	1.000	46,00	65,00	25,00	16,00	—	28.000	41,00	325,00	162.241
LIGURIA	53.300	5.300	58,19	87,45	32,46	16,17	—	28.000	52,21	406,36	282.124
Bologna	113.200	139.500	346,04	270,80	159,78	53,40	—	21.252	133,60	8,20	9.980
Ferrara	2.238.600	1.111.400	6.034,11	—	—	—	—	—	—	—	—
Forlì	1.840.000	—	1.552,00	199,00	25,00	—	—	—	—	80,00	1.250
Modena	121.800	50.200	15,00	122,57	253,73	0,73	—	—	—	—	11.181
Parma	91.500	49.300	104,44	136,53	36,85	234,66	15.667	1.300	147,23	8,73	6.601
Piacenza	—	3.100	39,08	28,99	11,82	—	180	—	—	—	3.727
Ravenna	3.044.800	845.500	5.451,92	—	422,31	—	—	52.101	156,93	4,47	2.648
Reggio nell'Emilia	98.700	31.000	228,81	218,74	73,00	3,18	—	2.641	—	3,67	4.141
EMILIA-ROMAGNA	7.548.600	2.230.000	13.771,40	976,63	982,49	291,97	15.847	77.294	437,76	105,07	39.528
Arezzo	4.000	500	75,00	520,98	10,00	—	—	—	—	30,00	30.588
Firenze	21.400	58.500	13,00	140,96	45,00	55,12	—	800	109,90	43,95	22.359
Grosseto	503.800	28.800	40,61	104,74	1,97	71,44	—	100	90,00	91,67	61.136
Livorno	275.100	137.500	—	31,35	28,05	—	—	—	124,00	153,29	136.632
Lucca	27.000	10.700	18,93	139,49	6,48	5,78	5.030	1.900	15,58	221,30	70.000
Massa-Carrara	176.000	13.200	19,49	91,85	33,35	—	—	850	26,71	213,63	203.556
Pisa	612.300	93.000	101,37	338,63	22,41	139,65	—	—	—	10,16	11.722
Pistoia	10.200	—	0,28	3,11	12,65	—	—	5.500	—	15,08	24.118
Siena	15.700	2.900	14,00	94,50	131,60	118,00	—	—	20,28	22,50	16.527
TOSCANA	1.645.500	345.100	282,68	1.465,61	291,51	389,99	5.030	9.150	400,82	801,58	576.638

(*) Dati forniti dal Ministero dell'Agricoltura e delle Foreste relativi alla D.L.P. 1 luglio 1946, n. 31.

(a) Per colture erbacee.

Segue : Tav. 53 — Ripristino della produttività delle aziende agricole (*)

31 agosto 1950

Segue : A — OPERE DI SISTEMAZIONE DEI TERRENI

PROVINCIE — REGIONI	OPERE DI SISTEMAZIONE DEI TERRENI (PIANO E COLLE)						OPERE TIPICAMENTE COLLINARI				
	AFFOSSATURE DI SEZIONE MEDIA - Metri		MOVIMENTI DI TERRA Ettari			SPIETRA- MENTI Ettari	MURETTI A SECCO PER RECINSIONE Metri	COSTRU- ZIONE STRADE PODERALI Metri	SISTEMA- ZIONE DELLE PENDICI Ettari	TERRAZZA- MENTI Ettari	MURETTI A SECCO PER TER- RAZZAMENTI Metri
	Fino a 1 mq.	Oltre 1 mq.	Livella- menti	Dissoda- menti (a)	Altri						
Perugia	2.422.500	424.300	335,00	210,00	52,00	76,00	880	3.500	646,00	740,00	10.810
Terni	720.500	27.200	106,30	14,83	152,78	—	—	—	2,00	10,00	5.175
UMBRIA	3.143.000	451.500	441,30	224,83	204,78	76,00	880	3.500	648,00	750,00	15.985
Ancona	6.000	—	—	18,00	—	—	—	500	—	—	55
Ascoli Piceno	16.100	651.100	—	6,74	0,60	3,84	—	3.463	7,27	1,68	6.352
Macerata	1.300	—	1,70	—	3,86	—	—	—	—	—	—
Pesaro e Urbino	5.600	—	—	—	—	—	—	—	—	—	—
MARCHE	29.000	651.100	1,70	24,74	4,46	3,84	—	3.963	7,27	1,68	6.407
Frosinone	527.300	59.600	1.298,90	1.202,04	90,60	669,00	—	—	572,84	229,57	164.704
Latina	471.600	77.200	317,66	64,33	245,10	76,40	11.880	—	153,66	397,11	217.315
Rieti	13.200	10.200	5,39	9,51	—	—	—	—	30,00	5,00	2.613
Roma	—	84.900	340,00	—	—	59,00	—	9.080	—	400,00	610
Viterbo	250.000	5.000	520,00	—	—	300,00	26.500	—	—	—	—
LAZIO	1.262.100	236.900	2.481,95	1.275,88	335,70	1.104,40	38.380	9.080	756,50	1.031,68	385.242
Campobasso	70.000	28.500	44,92	246,58	13,95	91,34	27.106	20.780	—	9,30	14.465
Chieti	56.800	43.600	16,50	386,94	34,64	68,21	5.940	—	44,28	18,77	10.044
L'Aquila	85.900	—	340,00	250,00	—	—	7.000	—	20,00	10,00	4.000
Pescara	24.200	4.800	12,00	13,50	6,00	9,00	4.920	300	6,00	12,12	250
Teramo	13.100	4.200	25,27	192,75	2,11	27,41	6.277	1.071	12,19	4,98	5.327
ABRUZZI E MOLISE	250.000	81.100	438,69	1.089,77	56,70	195,96	51.243	22.151	82,47	55,17	34.086
Avellino	—	—	—	12,00	—	—	5.000	—	—	15,00	1.000
Benevento	31.000	1.100	22,00	99,67	5,67	49,00	—	340	45,00	85,00	21.289
Caserta	388.300	59.700	288,54	237,95	95,44	120,31	7.190	2.304	48,76	188,48	34.793
Napoli	100	—	214,55	91,14	41,76	9,85	1.100	243	30,55	50,13	52.718
Salerno	225.000	75.200	193,03	—	24,93	—	—	—	238,00	339,00	140.666
CAMPANIA	644.400	136.000	718,12	440,76	167,80	179,16	13.290	2.887	362,31	677,61	250.466
Bari	2.700	1.700	195,88	301,00	128,86	110,60	176.185	—	19,20	111,28	35.078
Brindisi	65.600	26.500	145,15	1.398,83	16,87	1.817,03	103.076	30.472	173,57	133,52	43.190
Foggia	116.400	23.700	82,70	479,06	161,86	120,00	12.232	640	13,40	9,22	5.495
Lecce	10.200	—	43,00	780,00	2,00	2.500,00	4.000	—	12,00	7,00	2.900
Taranto	600	300	187,00	26,00	21,00	209,00	73.100	13.300	19,00	56,00	3.400
PUGLIA	195.500	52.200	653,73	2.984,89	330,59	4.756,63	368.593	44.412	237,17	317,02	90.063
Matera	22.200	34.500	4,61	8,00	2,64	1,10	4.733	—	—	4,29	2.429
Potenza	33.600	9.500	83,30	87,36	28,46	39,42	17.386	750	24,23	27,32	5.042
BASILICATA	55.800	44.000	87,91	95,36	31,10	40,52	22.119	750	24,23	31,61	7.471
Catanzaro	151.800	25.600	150,78	558,20	12,50	72,79	—	4.696	—	218,44	108.784
Cosenza	203.900	2.400	63,59	422,91	31,33	—	1.700	5.250	—	—	145.885
Reggio di Calabria	21.200	200	—	126,96	—	70,08	23.562	1.700	—	222,68	204.353
CALABRIA	376.900	28.200	214,37	1.108,07	43,83	142,87	25.262	11.646	—	441,12	459.022
Aggrigento	46.700	—	4,97	315,07	1,14	98,73	2.075	592	—	13,40	43.009
Caltanissetta	66.800	20.400	18,00	162,71	20,00	1.170,87	79.875	11.215	—	109,45	33.370
Catania	32.000	13.000	80,00	110,00	115,00	50,00	20.000	—	—	300,00	250.000
Enna	29.100	21.600	34,93	24,80	78,04	38,03	—	500	23,75	21,25	24.794
Messina	21.900	17.400	8,36	21,10	5,70	3,00	—	—	167,00	36,66	127.100
Palermo	7.400	118.200	64,83	153,20	324,21	470,00	52.052	—	90,00	126,89	76.869
Ragusa	32.400	3.000	9,93	82,70	1,09	1.379,99	199.455	—	0,25	18,22	1.424
Siracusa	75.900	—	73,13	2.443,34	303,08	1.806,33	264.264	1.225	4,36	856,94	147.763
Trapani	37.900	4.700	19,00	182,00	38,00	220,00	21.286	961	4,00	6,00	1.980
SICILIA	350.100	198.300	313,15	3.494,92	886,26	5.238,76	639.007	14.493	289,36	1.488,81	706.309
Cagliari	339.900	53.300	737,05	—	775,42	3.517,70	41.261	5.375	939,52	431,55	43.155
Nuoro	52.200	5.900	40,66	418,50	9,15	425,79	—	—	160,57	103,37	208.418
Sassari	284.200	53.700	735,05	4.096,20	25,19	1.169,14	6.707	—	—	555,29	303.346
SARDEGNA	676.300	112.900	1.512,76	4.514,70	809,76	5.112,63	47.968	5.375	1.100,09	1.090,21	554.919
ITALIA	21.736.300	6.663.000	28.152,72	19.348,09	6.774,58	17.803,55	1.232.356	262.700	4.938,80	7.847,54	4.453.889

(*), (a) Cfr. note corrispondenti a pagina precedente.

Segue : TAV. 53 — Ripristino della produttività delle aziende agricole (*)

31 agosto 1950

B - IMPIANTI DI COLTURE ARBOREE, COSTO DELLE OPERE, MANO D'OPERA IMPIEGATA E CONTRIBUTO CONCESSO

PROVINCIE REGIONI	IMPIANTI DI COLTURE ARBOREE Numero				SUPER- FICIE SCASSA- TA PER IM- PIANTI Ettari	COSTO COM- PLESSIVO DELLE OPERE Migl. lire	MANO D'OPERA IMPIEGATA Giornate		IM- PORTO MANO D'OPERA SUSSIDIATA Migl. lire	CONTRIBUTO CONCESSO SULLA MANO D'OPERA SUSSIDIATA - Migliaia di lire		
	VITI	OLIVI	FRUT- TIFERI	PIANTE SOTTOPOSTE A TRAT- TAMENTI STRAORDI- NARI			Sus- SIDIATA	NON sus- SIDIATA		FONDI		TOTALE
										Ordinari	E.R.P.	
Alessandria	8.525	—	3.975	—	2,95	26.832	31.311	844	26.132	6.868	7.582	14.450
Asti	39.000	—	155	—	8,22	17.245	12.796	463	11.374	1.839	4.540	6.379
Cuneo	343.932	—	13.188	—	60,04	69.747	71.149	20.505	47.073	22.159	1.298	23.457
Novara	6.965	—	1.640	—	10,46	27.901	32.780	3.100	23.254	7.052	5.668	12.720
Torino	72.262	—	3.809	—	21,64	19.951	21.309	3.223	16.465	5.441	2.165	7.606
Vercelli	58.519	—	55.641	—	19,46	84.666	92.592	8.832	72.955	20.767	15.201	35.968
PIEMONTE	529.203	—	78.408	—	122,77	246.342	281.937	36.987	197.253	64.128	36.454	100.580
VALLE D'AOSTA	—	—	—	—	—	5.017	9.559	—	5.017	—	2.860	2.860
Bergamo	159.503	88	31.507	28.000	38,79	55.969	45.834	6.914	46.171	18.315	4.800	23.115
Brescia	100.587	2.003	106.884	—	28,68	113.067	114.885	5.198	97.581	40.864	11.257	52.121
Como	34.000	—	4.500	3.500	18,99	16.300	21.046	—	7.553	2.374	996	3.370
Cremona	13.854	—	10.700	—	4,23	92.855	102.322	4.926	87.82	22.939	13.376	36.315
Mantova	390.026	—	26.053	—	109,90	379.221	329.856	82.500	282.157	73.116	45.410	118.526
Milano	—	—	—	—	—	47.851	92.275	—	37.851	13.991	3.720	17.711
Pavia	144.978	—	15.742	—	81,69	313.255	278.039	45.604	217.235	49.280	32.053	81.333
Sondrio	45.500	—	150	—	10,93	28.572	25.184	8.500	22.040	8.313	3.145	11.458
Varese	68.800	—	64.300	—	33,34	28.013	27.400	15.840	19.084	2.996	3.951	6.947
LOMBARDIA	957.248	2.091	259.836	31.500	326,55	1.075.103	1.036.541	159.482	817.492	232.188	118.708	350.896
Bolzano	94.750	—	9.908	—	20,53	60.047	80.964	10.500	52.682	10.644	14.133	24.777
Trento	218.692	2.420	17.354	1.250	136,88	215.088	186.357	96.882	118.572	46.526	20.023	66.549
TRENTINO-ALTOADIGE	313.442	2.420	27.262	1.250	157,41	275.135	267.321	107.382	171.254	57.170	34.156	91.328
Belluno	11.630	—	13.785	—	130,85	38.852	48.158	13.500	30.477	8.384	10.006	18.390
Padova	1.379.000	—	19.000	—	371,00	354.793	608.145	38.350	327.030	141.258	45.144	186.402
Rovigo	200.205	—	136.212	—	29,98	263.657	465.248	24.883	247.142	93.196	18.816	112.012
Treviso	25.300	—	3.150	—	45,80	124.000	195.317	4.200	119.996	41.420	17.133	58.553
Venezia	143.200	—	105.896	—	514,22	440.348	729.177	60.332	396.689	156.994	39.341	196.335
Verona	786.600	12.000	91.100	800	349,00	338.143	379.382	52.628	232.311	63.234	42.638	105.872
Vicenza	40.050	185	4.120	—	129,71	215.649	303.051	27.664	199.961	76.821	22.360	105.181
VENETO	2.585.985	12.185	373.263	800	1.570,58	1.775.442	2.728.478	221.557	1.553.606	581.307	201.438	782.745
Gorizia	169.500	—	69.500	—	66,61	140.000	116.192	3.012	83.181	24.985	18.643	43.628
Udine	153.600	—	27.850	—	68,15	310.504	343.320	137.000	228.054	92.306	16.409	108.715
FRIULI-VENEZIA GIUL	323.100	—	97.350	—	134,76	450.504	459.512	140.012	311.235	117.291	35.052	152.343
Genova	—	—	—	—	2,18	8.603	15.329	585	6.543	3.393	579	3.972
Imperia	50.654	343	2.897	4.725	10,37	38.750	46.854	2.400	36.048	11.752	8.775	20.527
La Spezia	693.196	1.246	9.341	—	76,64	92.923	114.016	32.900	69.235	27.769	11.031	38.800
Savona	300.000	7.600	42.500	1.500	590,00	282.292	297.314	102.000	200.692	75.780	34.691	110.471
LIGURIA	1.043.850	9.189	54.738	6.225	679,19	422.588	473.513	137.885	312.518	118.694	55.076	173.770
Bologna	1.839.200	—	—	28.000	574,70	683.781	940.925	198.964	559.003	245.575	25.777	271.352
Ferrara	1.476.217	—	515.058	—	174,00	1.496.687	1.741.612	1.316.884	786.642	253.744	55.258	309.002
Forlì	9.984.000	3.500	81.666	—	13.466,00	513.528	1.851.093	640.333	985.139	293.696	51.102	344.798
Modena	2.050.000	—	217.000	—	316,88	550.900	792.865	198.702	459.144	187.720	19.825	207.545
Parma	393.595	—	106.327	20.305	82,19	182.706	223.869	13.387	172.067	70.322	14.356	84.678
Piacenza	278.908	—	540	—	146,04	113.611	99.546	9.864	87.175	31.215	11.527	42.742
Ravenna	5.527.890	1.513	1.005.550	—	7.705,63	930.000	987.718	61.400	658.358	339.109	46.444	385.553
Reggio nell'Emilia	550.500	—	49.700	5.500	60,73	189.817	291.323	37.864	165.213	49.292	8.883	58.175
EMILIA-ROMAGNA	22.100.310	5.013	1.975.841	53.805	22.526,17	5.660.130	6.928.951	2.477.398	3.873.741	1.470.673	233.172	1.708.845
Arezzo	2.034.627	24.406	123.240	3.275	182,00	338.522	352.209	35.000	204.020	65.634	23.564	89.198
Firenze	4.133.937	51.500	41.050	3.000	514,77	1.191.525	925.720	306.500	576.564	249.882	18.382	268.264
Grosseto	1.349.927	27.618	7.877	4.960	124,59	224.800	318.674	23.626	201.325	78.281	5.249	83.530
Livorno	2.730.358	5.237	5.841	—	283,86	528.307	562.292	125.899	396.658	153.855	18.518	172.373
Lucca	2.134.000	34.960	34.700	11.006	256,81	282.243	502.328	25.100	248.945	84.410	33.086	117.496
Massa-Carrara	611.753	6.851	15.738	—	17,675	109.16	141.770	236.268	14.123	122.121	42.293	59.588
Pistoia	3.382.000	8.748	27.432	26.216	332,61	378.095	782.110	65.124	358.854	112.455	27.933	140.388
Pistoia	1.032.771	3.586	5.843	—	156,38	150.285	271.040	27.103	127.934	42.674	22.090	64.764
Sienna	1.819.145	49.870	6.930	4.480	1.646,00	529.500	416.540	44.850	267.300	76.954	24.574	101.528
TOSCANA	19.228.518	212.776	268.651	70.612	3.806,18	3.765.047	4.367.181	667.325	2.504.121	906.438	190.691	1.097.129

(*) Cfr. nota (*) a pag. 73.

Segue : TAV. 53 — Ripristino della produttività delle aziende agricole (*)

31 agosto 1950

Segue : B - IMPIANTI DI COLTURE ARBOREE, COSTO DELLE OPERE, MANO D'OPERA IMPIEGATA E CONTRIBUTO CONCESSO

PROVINCIE — REGIONI	IMPIANTI DI COLTURE ARBOREE <i>Numero</i>				SUPER- FICIE SCASSA- TA PER IM- PIANTI <i>Ettari</i>	COSTO COM- PLES- SIVO DELLE OPERE <i>Migl. lire</i>	MANO D'OPERA IMPIEGATA <i>Giornate</i>		IM- POR- TO MANO D'OPE- RA SUSSI- DIATA <i>Migl. lire</i>	CONTRIBUTO CONCESSO SULLA MANO D'OPERA SUSSIDIATA - <i>Migliaia di lire</i>		
	VITI	OLIVI	FRUT- TIFERI	PIANTE SOTTOPOSTE A TRAT- TAMENTI STRAORDI- NARI			SUS- SIDIATA	NON SUS- SIDIATA		FONDI		TOTALE
										Ordinari	E.R.P.	
Perugia	1.344.000	126.500	8.550	—	5.750,00	303.581	504.300	90.500	249.376	69.645	26.556	96.201
Terni	562.089	40.921	45.698	12.946	67,79	92.087	175.841	84.239	61.63	30.012	3.249	33.261
UMBRIA	1.906.089	167.421	54.248	12.946	5.817,79	395.668	680.141	174.739	311.010	99.657	29.805	129.462
Ancona	4.787.706	—	18.424	—	628,00	480.300	732.503	150.00	342.849	99.158	28.907	128.065
Ascoli Piceno	292.849	3.117	17.684	—	212,32	242.024	226.203	26.431	124.016	37.682	12.605	50.287
Macerata	1.549.402	18.249	72.686	1.692	207,52	275.642	280.544	145.22	142.119	56.081	8.263	64.344
Pesaro e Urbino	3.240.000	60.000	152.000	—	432,06	204.683	424.393	65.000	177.733	62.207	—	62.207
MARCHE	9.869.957	81.366	260.794	1.692	1.479,90	1.202.649	1.663.643	386.658	786.717	255.128	49.775	304.903
Frosinone	491.257	42.938	72.940	499.547	125,28	472.010	609.013	182.700	228.532	132.777	—	132.777
Latina	4.485.000	43.400	90.500	23.550	1.109,00	509.995	635.459	190.350	366.028	130.900	53.420	184.320
Rieti	85.040	—	20.500	—	8,87	150.749	192.608	49.22	96.817	53.279	579	53.858
Roma	8.630.000	23.640	4.330	600	1.100,00	1.117.528	1.833.520	—	913.568	322.806	67.972	390.778
Viterbo	1.900.000	400.000	—	—	1.900,00	384.473	415.520	157.00	270.473	67.780	42.527	110.307
LAZIO	15.591.297	509.978	188.270	523.697	4.243,15	2.634.755	3.686.120	579.277	1.875.418	707.542	164.498	872.040
Campobasso	8.101.600	35.193	52.642	24.071	1.036,43	600.000	464.045	290.000	221.537	95.962	40.144	136.106
Chieti	5.253.440	9.219	10.780	151.838	595,18	239.436	400.023	36.000	214.236	57.920	39.721	97.641
L'Aquila	7.800.000	93.000	51.000	11.000	1.035,00	293.400	516.500	17.000	283.500	101.790	44.186	145.976
Pescara	6.030.000	75.000	60.000	5.000	615,00	255.000	393.850	110.500	158.000	47.081	38.019	85.100
Teramo	3.087.460	23.315	25.666	2.592	318,24	170,66	295.016	44.937	141.312	35.334	16.386	51.720
ABRUZZI E MOLISE	30.292.500	235.727	200.088	194.501	3.599,85	1.558.452	2.069.434	498.437	1.018.635	388.087	178.456	516.543
Avellino	2.850.000	900	21.500	—	1.550,00	221.000	348.400	12.500	193.000	67.072	36.985	104.057
Benevento	881.943	15.695	38.541	10.117	150,00	210.000	289.014	115.000	142.594	42.910	31.432	74.342
Caserta	2.649.961	17.477	377.853	179.124	853,30	365.000	340.735	138.000	170.148	75.890	12.276	88.166
Napoli	571.898	110	32.131	1.660	173,40	119.910	142.819	17.807	105.662	46.395	14.735	61.130
Salerno	1.075.500	26.200	153.200	26.742	1.065,00	297.872	652.412	143.000	244.016	109.099	5.708	114.807
CAMPANIA	8.029.302	60.382	623.225	217.643	3.791,76	1.213.782	1.773.380	426.307	855.420	341.366	101.136	442.502
Bari	14.669.611	92.271	33.221	974	2.737,00	736.365	1.237.694	211.896	593.076	255.448	50.667	306.115
Brindisi	4.309.991	24.190	58.103	34.570	1.667,10	411.986	524.150	79.360	301.118	77.300	30.030	107.330
Foggia	8.761.469	105.346	37.228	360	1.496,35	728.038	627.119	292.950	343.651	166.882	17.835	184.717
Lecce	2.700.000	210.000	20.500	12.000	2.400,00	332.500	580.000	85,00	290.000	63.360	53.690	117.050
Taranto	6.500.000	5.300	4.700	5.300	2.935,00	480.725	702.120	52.102	417.180	134.225	57.605	191.830
PUGLIA	36.941.071	437.107	153.752	53.204	11.235,45	2.689.614	3.671.083	721.308	1.945.025	697.215	209.827	907.042
Matera	2.042.093	10.544	12.621	—	363,08	144.617	150.530	29.830	120.424	46.160	8.410	54.570
Potenza	5.817.200	15.777	19.704	5.677	727,20	458.584	499.536	117.704	259.917	84.298	53.364	137.662
BASILICATA	7.859.293	26.321	32.325	5.677	1.090,28	603.201	650.066	147.534	380.341	130.458	61.774	192.232
Catanzaro	4.158.450	83.666	111.291	53.180	1.866,17	315.193	663.608	69.676	283.543	110.324	38.436	148.760
Cosenza	3.278.090	15.430	135.836	12.448	1.126,53	485.108	918.162	—	485.108	158.264	62.577	220.841
Reggio di Calabria	2.178.512	11.688	69.250	—	487,45	280.000	520.172	38.000	205.961	53.315	28.088	81.403
CALABRIA	9.615.052	110.784	316.377	65.628	3.480,15	1.080.301	2.101.942	107.676	974.612	321.903	129.101	451.004
Agrigento	944.658	16.136	23.374	—	541,96	131.850	330.526	27.619	86.890	27.389	14.120	41.509
Caltanissetta	2.125.715	44.824	149.873	5.000	1.580,39	345.283	407.256	87.719	241.092	74.828	31.689	106.517
Catania	700.000	4.000	45.000	—	350,00	330.000	435.000	140.000	233.000	69.190	25.200	94.390
Enna	757.450	12.191	93.836	52.506	155,00	72.714	157.158	—	72.714	23.708	15.019	38.727
Messina	1.067.134	31.921	81.950	—	650,50	141.972	261.305	91.765	104.751	40.143	12.064	52.207
Palermo	3.110.358	78.187	94.575	—	741,00	247.305	392.913	174.526	170.824	58.318	25.813	84.131
Ragusa	492.100	7.018	17.209	800	228,06	108.524	182.474	19.946	97.724	40.489	6.100	46.589
Siracusa	1.107.698	24.297	135.574	1.280	150,20	171.870	344.808	51.321	150.963	50.793	3.299	54.092
Trapani	3.124.558	70.831	8.931	6.700	901,00	265.675	157.055	308.451	94.949	29.976	3.256	33.232
SICILIA	13.429.671	289.405	650.322	66.286	5.298,11	1.815.193	2.668.495	901.347	1.252.907	414.834	136.560	551.394
Cagliari	13.827.000	35.188	152.129	26.325	3.295,34	441.753	568.580	179.568	336.200	123.042	58.401	181.443
Nuoro	—	—	—	6.170	—	235.763	314.014	77.031	177.990	109.065	7.731	116.796
Sassari	326.785	786	—	26.371	57,47	354.435	488.165	105.366	269.475	116.993	27.460	144.453
SARDEGNA	14.153.785	35.974	152.129	58.866	3.352,81	1.031.951	1.370.759	361.965	783.665	349.100	93.592	442.692
ITALIA	194.769.673	2.198.139	5.766.879	1.364.332	72.512,84	27.900.854	36.868.356	8.263.256	19.929.987	7.203.177	2.062.131	9.265.308

(*) Cfr. nota (*) a pag. 73.

Tav. 54 — Incoraggiamento alla silvicoltura e miglioramento dei pascoli montani

PROVINCIE — REGIONI	PIANTINE DISTRIBUITE PER COSTITUZIONI O RICOSTITUZIONI BOSCHIVE				MIGLIORAMENTI DEI PASCOLI MONTANI (a)					
	Numero				Migliaia di lire					
	1946-47	1947-48	1948-49	1949-50	IMPORTO DEI LAVORI APPROVATI			IMPORTO DEI LAVORI ESEGUITI		
	1946-47	1947-48	1948-49	1949-50	1947-48	1948-49	1949-50	1947-48	1948-49	1949-50
Alessandria	96.800	9.500	120.200	80.870	—	—	28.217	—	—	—
Asti	—	8.500	11.500	40.620	—	—	—	—	—	—
Cuneo	378.830	879.610	555.830	438.800	—	348	18.000	3.236	—	—
Novara	154.410	125.020	54.360	79.730	35.463	45.075	43.322	2.591	20.484	20.074
Torino	102.830	127.940	99.190	162.430	57.551	88.926	42.059	—	32.621	34.499
Vercelli	198.320	29.500	56.810	36.610	71.853	21.359	10.601	2.416	39.485	14.854
PIEMONTE	931.190	1.180.070	897.890	839.060	164.867	155.708	142.199	8.243	92.590	69.427
VALLE D'AOSTA	40.200	6.590	1.500	9.560	5.912	57.779	175.616	47.272	26.402	16.871
Bergamo	73.540	128.150	45.000	148.710	150.345	—	—	36.121	34.876	6.391
Brescia	22.000	23.600	31.900	9.500	291.278	105.030	—	9.348	25.935	26.730
Como	127.930	61.980	10.100	79.690	—	—	13.476	—	—	1.061
Pavia	2.360	5.350	14.760	217.490	5.262	—	—	—	—	2.548
Sondrio	13.450	—	7.810	14.000	111.167	56.192	—	—	—	53.363
Varese	9.530	14.990	660	300	—	—	—	—	—	—
LOMBARDIA	248.810	234.070	110.230	469.690	558.052	161.222	13.476	45.469	60.811	90.093
Bolzano	418.350	322.100	380.450	606.500	—	19.209	32.557	—	7.268	8.332
Trento	459.200	382.600	296.900	1.070.450	91.359	1.256	—	—	1.945	12.145
TRENTINO ALTO ADIGE	877.550	704.700	677.350	1.676.950	91.359	20.465	32.557	—	9.213	20.477
Belluno	387.850	294.390	315.490	235.000	168.864	121.319	99.754	18.089	62.967	59.419
Rovigo	30.250	—	—	—	—	—	—	—	—	—
Treviso	134.160	211.170	201.300	134.990	22.979	39.006	23.500	7.528	12.228	27.920
Venezia	125.440	134.190	156.250	90.820	—	—	—	—	—	—
Verona	—	140.910	222.360	2.420	21.547	10.923	17.687	—	2.368	1.128
Vicenza	100.350	70.000	—	5.700	34.148	36.267	30.453	—	28.000	13.543
VENETO	778.050	850.660	895.400	468.930	247.538	207.515	171.394	25.617	105.563	102.010
Gorizia	—	—	144.430	84.100	1.600	1.222	—	—	—	—
Udine	132.360	142.400	227.680	155.600	102.480	13.362	47.034	8.243	38.801	52.090
FRIULI-VENEZIA GIULIA	132.360	142.400	372.110	239.700	104.080	14.584	47.034	8.243	38.801	52.090
Genova	59.430	135.430	76.530	256.700	—	—	18.000	—	—	—
Imperia	20.300	50.640	29.500	18.710	—	—	4.000	—	—	—
La Spezia	—	36.900	20.550	21.190	—	—	—	—	—	—
Savona	46.450	70.000	—	—	—	—	—	—	—	—
LIGURIA	126.180	292.970	126.580	296.600	—	—	22.000	—	—	—
Bologna	308.250	203.030	339.960	288.440	—	—	—	—	—	—
Ferrara	25.130	33.250	29.030	—	—	—	—	—	—	—
Forlì	269.930	20.990	392.730	125.300	—	—	9.432	—	1.868	—
Modena	79.480	329.210	83.560	64.860	—	—	6.000	—	—	—
Parma	74.480	141.420	112.620	395.180	—	6.000	11.188	—	—	2.324
Piacenza	31.060	64.430	18.740	62.670	—	—	—	—	—	—
Ravenna	238.560	550.890	235.230	192.110	—	—	—	—	—	—
Reggio nell'Emilia	57.320	52.430	45.130	75.210	—	—	—	—	—	—
EMILIA-ROMAGNA	1.084.210	1.395.650	1.257.000	1.203.770	—	6.000	26.620	—	1.868	2.324
Arezzo	11.450	14.380	1.500	5.350	—	250	—	—	—	—
Firenze	104.000	248.800	313.070	630.900	28.293	46.122	26.740	—	—	11.784
Grosseto	52.400	126.580	61.210	17.000	—	31.121	37.898	—	—	—
Livorno	66.540	15.900	19.100	26.060	—	—	—	—	—	—
Lucca	27.400	145.000	12.750	67.040	11.549	17.569	10.464	—	1.426	—
Massa-Carrara	80.350	86.950	55.730	340.200	—	13.000	1.310	—	—	—
Pisa	—	246.250	167.260	300.730	—	3.441	—	—	—	—
Pistoia	241.190	289.740	62.910	337.870	33.000	15.017	10.897	1.485	3.534	11.196
Siena	123.150	71.960	89.780	100.000	—	—	—	—	—	—
TOSCANA	706.480	1.245.560	783.810	1.825.150	72.842	126.520	87.309	1.485	4.960	22.980

(a) Non disponibili i dati del 1946-47

Segue : Tav. 54 — Incoraggiamento alla silvicoltura e miglioramento dei pascoli montani

PROVINCIE — REGIONI	PIANTINE DISTRIBUITE PER COSTITUZIONI O RICOSTITUZIONI BOSCHIVE				MIGLIORAMENTI DEI PASCOLI MONTANI (a)					
	Numero				Migliaia di lire			Migliaia di lire		
	1946-47	1947-48	1948-49	1949-50	IMPORTO DEI LAVORI APPROVATI			IMPORTO DEI LAVORI ESEGUITI		
					1947-48	1948-49	1949-50	1947-48	1948-49	1949-50
Perugia	82.160	98.480	25.510	84.260	43.486	87.808	242.751	—	21.171	11.423
Terni	—	64.260	61.690	53.230	—	—	—	—	—	—
UMBRIA	82.160	162.740	87.200	137.490	43.486	87.808	242.751	—	21.171	11.423
Ancona	63.860	38.860	184.290	230.340	—	—	—	—	—	—
Ascoli Piceno	228.800	214.100	179.020	201.980	4.126	—	12.457	—	—	1.911
Macerata	143.130	126.240	55.920	125.340	1.896	2.392	—	1.607	—	1.430
Pesaro e Urbino	75.370	30.750	242.740	148.680	—	—	—	—	—	—
MARCHE	511.160	409.950	661.970	706.340	6.022	2.392	12.457	1.607	—	3.341
Latina	400	10.000	24.000	34.890	—	23.383	37.147	—	—	—
Rieti	—	2.890	1.590	1.750	2.788	—	—	—	—	—
Roma	72.500	67.350	57.920	64.440	—	—	—	—	—	—
Viterbo	9.720	43.840	—	—	—	—	—	—	—	—
LAZIO	82.620	124.080	147.950	103.170	2.788	23.383	37.147	—	—	—
Campobasso	18.140	17.150	40.440	15.000	—	—	9.000	—	—	3.000
Chieti	680.170	148.230	154.360	149.860	—	—	10.000	—	—	—
L'Aquila	17.470	11.670	27.150	2.760	—	—	—	—	—	6.969
Pescara	136.360	168.560	224.490	198.440	—	—	8.000	—	—	1.138
Teramo	180.540	—	306.800	15.500	—	8.370	10.000	—	1.857	—
ABRUZZI E MOLISE	1.032.680	345.610	753.240	381.560	—	8.370	37.000	—	1.857	11.107
Avellino	43.000	—	187.600	102.390	—	—	—	—	—	—
Benevento	59.000	41.490	55.000	2.000	—	—	7.700	—	—	—
Caserta	20.500	—	31.000	—	—	—	—	—	—	—
Napoli	12.400	—	—	—	—	—	—	—	—	—
Salerno	73.920	61.770	174.000	519.000	—	—	—	—	—	—
CAMPANIA	208.820	103.260	447.600	623.390	—	—	7.700	—	—	—
Foggia	43.350	140.000	85.100	59.780	—	—	—	—	—	—
Lecce	—	128.810	59.140	164.810	—	—	—	—	—	—
Taranto	8.440	32.380	48.450	53.410	—	—	—	—	—	—
PUGLIA	51.790	301.190	192.690	278.000	—	—	—	—	—	—
Matera	20.070	—	—	9.220	—	—	6.700	—	—	—
Potenza	—	35.000	71.850	—	4.218	—	—	710	—	—
BASILICATA	20.070	35.000	71.850	9.220	4.218	—	6.700	710	—	—
Catanzaro	—	290.870	—	—	—	5.000	14.000	—	—	—
Cosenza	—	444.660	245.620	—	—	—	—	—	—	17.859
Reggio di Calabria	36.000	40.740	—	—	—	—	13.000	—	—	—
CALABRIA	36.000	776.270	245.620	—	—	5.000	27.000	—	—	17.859
Agrigento	3.560	33.030	66.570	35.600	—	—	—	—	—	—
Caltanissetta	3.400	10.860	20.950	69.490	—	—	—	—	—	—
Catania	7.470	8.300	15.520	11.560	—	—	—	—	—	3
Enna	62.660	16.910	74.340	168.710	—	—	—	—	—	—
Messina	49.440	109.950	77.170	—	52.506	54.071	114.568	11.475	10.656	10.902
Palermo	—	36.000	58.150	76.830	—	5.974	—	—	—	—
Ragusa	—	6.360	—	7.190	—	—	—	—	—	—
Siracusa	1.700	1.100	—	8.020	—	—	—	—	—	—
Trapani	5.110	18.460	39.410	44.400	—	—	—	—	—	—
SICILIA	133.340	240.970	352.110	421.800	52.506	60.045	114.568	11.475	10.656	10.905
Cagliari	169.400	82.540	98.090	221.700	—	—	7.076	—	—	—
Nuoro	24.980	25.550	33.510	36.360	13.550	17.100	30.203	71	1.186	5.240
Sassari	93.350	267.180	209.450	116.980	44.773	17.213	59.070	—	3.688	7.572
SARDEGNA	287.730	375.270	341.050	375.040	58.323	34.313	96.349	71	4.874	12.812
ITALIA	7.371.400	8.927.010	8.422.650	10.065.420	1.411.993	971.104	1.299.877	150.192	378.766	443.719

(a) Cfr. nota (a) a pagina precedente.

Tav. 55 — Incremento e miglioramento della silvicoltura nel 1949-50 (*)

PROVINCIE — REGIONI	IMPORTO DEI LAVORI - Migliaia di lire						MANO D'OPERA IMPIEGATA					
	COMPLESSO		CANTIERI SCUOLA GESTITI AMMINISTRATIVAMENTE				COMPLESSO		CANTIERI SCUOLA GESTITI AMMINISTRATIVAMENTE			
			Dal Corpo Forestale		Da altri Enti				Dal Corpo Forestale		Da altri Enti	
	Totale	Lavori culturali	Totale	Lavori culturali	Totale	Lavori culturali	Giornate operaie	Spese per la sola mano d'opera	Giornate operaie	Spese per la sola mano d'opera	Giornate operaie	Spese per la sola mano d'opera
						Numero	Migl. lire	Numero	Migl. lire	Numero	Migl. lire	
Alessandria	8.767	6.437	—	—	4.626	4.626	13.220	8.185	—	—	8.653	4.517
Asti	1.746	1.746	—	—	1.746	1.746	2.758	1.596	—	—	2.758	1.596
Cuneo	24.997	18.316	8.881	8.881	—	—	30.950	24.505	14.970	8.823	—	—
Novara	33.314	25.706	299	299	9.756	7.622	30.666	25.017	487	275	15.553	9.315
Torino	28.007	21.840	—	—	6.105	6.105	29.975	22.952	—	—	10.411	6.105
Vercelli	15.376	7.823	—	—	1.867	1.504	13.630	9.805	—	—	1.586	1.772
PIEMONTE	112.207	81.868	9.180	9.180	24.100	21.603	121.199	92.060	15.457	9.098	38.961	23.305
VALLE D'AOSTA	11.088	4.264	—	—	—	—	6.673	7.351	—	—	—	—
Bergamo	16.280	10.146	11.626	7.753	4.294	2.393	25.049	14.937	18.151	10.733	6.750	3.908
Brescia	50.924	33.694	635	635	46.130	29.900	76.440	49.253	1.057	634	71.827	44.473
Como	36.504	1.832	—	—	19.594	—	34.863	22.624	—	—	28.690	16.114
Cremona	1.400	1.400	—	—	1.400	1.400	2.209	1.359	—	—	2.209	1.359
Mantova	2.905	2.905	2.385	2.385	—	—	4.243	2.818	3.738	2.299	—	—
Milano	3.346	3.000	—	—	—	—	2.814	3.062	—	—	—	—
Pavia	30.389	12.926	—	—	15.349	9.386	27.229	18.554	—	—	22.591	12.989
Sondrio	64.104	36.605	2.640	1.839	31.740	22.143	64.006	56.076	3.968	2.397	48.362	29.469
Varese	2.114	1.627	—	—	1.731	1.425	3.189	1.915	—	—	2.919	1.709
LOMBARDIA	207.966	104.135	17.286	12.612	120.238	66.647	240.042	170.598	26.914	16.063	183.348	110.021
Bolzano	25.649	6.095	—	—	—	—	17.275	22.148	—	—	—	—
Trento	58.530	38.455	—	—	7.860	3.659	51.715	48.140	—	—	12.505	7.583
TRENTINO-ALTO ADIGE	84.179	44.550	—	—	7.860	3.659	68.990	70.288	—	—	12.505	7.583
Belluno	7.359	4.007	919	550	2.966	1.033	8.227	6.552	1.530	914	4.497	2.558
Padova	18.898	11.527	—	—	8.853	5.182	26.483	18.291	—	—	14.510	8.314
Rovigo	17.311	17.030	—	—	14.004	13.923	25.887	16.582	—	—	22.901	13.923
Treviso	7.132	6.928	28	28	3.793	3.793	8.732	7.074	169	28	5.178	3.793
Venezia	6.251	5.535	—	—	2.980	2.520	6.778	5.412	—	—	4.300	2.980
Verona	26.134	24.379	5.136	5.136	16.550	16.550	35.233	26.134	8.231	5.136	25.422	16.550
Vicenza	21.388	14.760	—	—	15.624	9.696	31.438	20.032	—	—	22.196	12.695
VENETO	104.473	84.166	6.083	5.714	64.770	52.697	142.778	100.077	9.930	6.078	99.004	60.813
Gorizia	13.616	11.534	—	—	11.569	10.259	20.776	12.825	—	—	18.764	11.121
Udine	74.314	53.187	31.983	19.543	—	—	92.632	64.722	47.866	28.975	—	—
FRIULI - VENEZIA GIULIA	87.930	64.721	31.983	19.543	11.569	10.259	113.408	77.547	47.866	28.975	18.764	11.121
Genova	24.671	20.327	—	—	12.658	9.987	25.463	15.511	—	—	21.773	11.522
Imperia	15.942	14.890	—	—	10.520	10.520	22.172	14.890	—	—	17.533	10.520
La Spezia	7.698	7.618	—	—	6.540	6.520	12.000	7.697	—	—	10.574	6.540
Savona	23.226	8.295	83	83	19.325	7.092	36.263	21.520	165	83	32.820	18.416
LIGURIA	71.537	51.130	83	83	49.043	34.119	95.898	59.618	165	83	82.700	46.998
Bologna	43.238	13.112	21.099	3.722	5.755	655	54.183	32.668	35.970	18.330	8.515	5.594
Ferrara	14.923	14.017	3.190	3.190	8.290	8.290	20.596	13.854	4.993	3.060	13.264	8.263
Forlì	118.008	84.733	23.730	23.600	79.970	49.592	161.825	106.245	34.996	21.983	114.910	73.167
Modena	19.492	5.756	1.275	1.275	12.415	1.175	28.826	18.836	2.215	1.269	20.823	12.102
Parma	16.128	14.211	1.547	1.547	2.260	1.477	12.995	11.708	2.409	1.541	2.714	1.827
Piacenza	9.542	9.290	192	192	7.267	7.018	13.229	9.290	341	192	11.601	7.019
Ravenna	45.221	25.270	2.606	2.606	36.699	16.748	65.581	43.718	4.443	2.551	55.061	35.597
Reggio nell'Emilia	6.367	4.951	—	—	1.591	1.061	5.017	3.184	—	—	2.323	1.463
EMILIA-ROMAGNA	272.919	171.340	53.639	36.132	154.247	86.016	362.252	239.503	85.367	48.926	229.271	145.032
Arezzo	55.234	48.890	22.388	20.569	17.965	17.301	67.484	50.585	29.672	20.569	28.695	17.300
Firenze	60.725	57.286	1.779	1.779	49.383	49.383	99.367	54.653	2.914	1.601	80.806	44.445
Grosseto	120.676	65.686	47.143	30.509	51.746	25.303	172.734	110.552	76.595	45.957	83.741	50.245
Livorno	20.315	13.900	836	668	16.976	11.283	27.257	18.071	1.404	782	24.385	16.104
Lucca	30.393	17.015	—	—	24.736	13.710	42.378	27.042	—	—	38.426	23.449
Massa-Carrara	37.158	29.310	3.117	2.251	22.365	17.192	47.847	34.208	4.098	2.752	34.015	20.162
Pisa	19.967	13.482	—	—	17.939	11.791	33.093	18.361	—	—	31.336	16.864
Pistoia	63.520	34.032	10.270	7.754	18.901	17.343	79.382	60.212	14.020	10.212	33.826	18.644
Siena	4.004	3.130	285	285	—	—	3.321	2.746	504	285	—	—
TOSCANA	411.992	282.731	85.818	63.815	220.011	163.306	572.863	376.430	129.207	82.158	355.230	207.213

(*) Lavori eseguiti dallo Stato per conto proprio e di altri Enti.

Segue : TAV. 55 — Incremento e miglioramento della silvicoltura nel 1949-50 (*)

PROVINCIE	IMPORTO DEI LAVORI - Migliaia di lire						MANO D'OPERA IMPIEGATA					
	COMPLESSO		CANTIERI SCUOLA GESTITI AMMINISTRATIVAMENTE				COMPLESSO		CANTIERI SCUOLA GESTITI AMMINISTRATIVAMENTE			
			Dal Corpo Forestale		Da altri Enti				Dal Corpo Forestale		Da altri Enti	
	REGIONI	Totale	Lavori culturali	Totale	Lavori culturali	Totale	Lavori culturali	Giornate operaie	Spese per la sola mano d'opera	Giornate operaie	Spese per la sola mano d'opera	Giornate operaie
Numero												
Perugia	41.633	31.090	181	181	26.548	21.017	53.976	36.896	240	181	39.623	23.480
Terni	22.791	6.472	530	530	9.282	—	23.747	16.178	995	530	14.384	8.513
UMBRIA	64.424	37.562	711	711	35.830	21.017	77.723	53.074	1.235	711	54.007	31.993
Ancona	9.699	9.699	660	660	7.293	7.293	14.373	9.699	1.272	660	11.557	7.293
Ascoli Piceno	36.156	25.791	3.074	3.074	24.309	16.395	49.933	33.505	4.714	2.965	39.509	24.130
Macerata	14.183	14.143	649	649	5.543	5.543	13.642	11.419	936	551	7.800	5.078
Pesaro e Urbino	17.030	14.450	2.100	1.800	9.320	8.420	22.832	15.405	2.890	1.840	14.627	9.065
MARCHE	77.068	64.033	6.483	6.183	46.465	37.651	100.780	70.028	9.812	6.016	73.493	45.566
Frosinone	90.461	41.986	3.600	—	20.078	10.722	69.294	29.573	6.053	3.329	35.076	19.292
Latina	30.875	25.986	—	—	15.735	12.496	38.000	30.208	—	—	25.940	15.363
Rieti	34.115	26.239	—	—	28.009	22.775	48.838	30.089	—	—	45.345	25.406
Roma	96.441	65.170	20.967	12.382	62.382	50.146	131.575	88.303	27.924	17.217	96.222	57.232
Viterbo	32.759	16.984	1.127	1.127	—	—	20.467	22.820	1.270	852	—	—
LAZIO	284.651	176.365	25.694	13.509	126.204	96.139	308.174	200.993	35.247	21.398	202.583	117.293
Campobasso	109.958	75.261	66.583	41.819	22.661	22.661	145.534	91.971	104.599	64.232	30.493	20.665
Chieti	18.247	14.537	3.047	3.047	—	—	15.509	13.928	4.746	2.856	—	—
L'Aquila	164.700	126.900	82.358	74.258	42.706	42.706	304.912	132.737	162.840	66.749	71.593	34.273
Pescara	39.447	22.493	816	664	33.226	19.053	64.687	33.779	1.328	664	59.279	29.790
Teramo	48.789	28.843	4.979	4.979	12.220	11.973	46.005	31.543	8.088	4.785	19.135	11.753
ABRUZZI E MOLISE	381.141	288.034	157.738	124.767	110.813	96.393	576.647	303.958	281.601	139.286	180.500	96.481
Avellino	49.684	18.142	301	301	21.996	12.261	62.256	47.266	640	301	35.043	20.572
Benevento	37.919	1.752	3.154	—	21.450	—	41.602	26.778	5.056	3.154	33.936	21.450
Caserta	26.248	1.693	11.179	—	7.555	—	33.690	20.757	15.763	10.631	12.586	6.772
Napoli	31.523	20.151	—	—	26.013	17.144	41.812	25.301	—	—	37.155	21.246
Salerno	16.057	4.208	2.042	2.042	—	—	15.453	10.494	2.918	2.042	—	—
CAMPANIA	161.431	45.946	16.676	2.343	77.014	29.405	194.813	130.596	24.377	16.128	118.720	70.040
Bari	40.301	40.301	14.698	14.698	20.465	20.465	61.315	39.118	22.955	13.974	32.367	19.278
Brindisi	11.723	11.723	—	—	11.723	11.723	18.870	10.880	—	—	18.870	10.880
Foggia	67.408	41.710	1.472	1.472	30.675	21.031	74.025	53.997	12.454	1.472	42.721	27.094
Lecce	14.601	14.601	—	—	12.933	12.933	21.980	13.233	—	—	19.857	11.761
Taranto	23.227	19.439	—	—	18.908	17.236	30.702	19.836	—	—	27.088	17.236
PUGLIA	157.260	127.774	16.170	16.170	94.704	83.388	206.892	137.064	35.409	15.446	140.903	86.249
Matera	22.765	18.838	—	—	12.089	10.131	28.035	18.262	—	—	16.500	9.299
Potenza	181.000	111.300	48.000	17.000	65.118	50.500	273.000	154.050	82.100	2.739	128.600	62.100
BASILICATA	203.765	130.138	48.000	17.000	77.207	60.631	301.035	172.312	82.100	2.739	145.100	71.399
Catanzaro	22.500	12.000	1.670	1.145	—	—	21.582	16.500	1.669	1.200	—	—
Cosenza	79.684	79.684	1.566	1.566	78.118	78.118	109.711	72.081	2.580	1.484	107.131	70.597
Reggio di Calabria	142.311	94.147	33.570	23.499	54.040	37.828	209.454	135.756	52.392	33.018	91.110	51.886
CALABRIA	244.495	185.831	36.806	26.210	132.158	115.946	340.747	226.337	56.641	35.702	198.241	122.483
Agrigento	36.252	33.610	3.500	3.500	—	—	38.255	23.694	5.354	3.253	—	—
Caltanissetta	115.437	99.004	4.454	4.240	16.344	16.233	135.679	101.932	6.777	4.240	26.776	16.170
Catania	74.438	36.915	9.349	5.532	—	—	42.862	23.818	13.108	7.928	—	—
Enna	40.536	31.677	—	—	29.606	22.072	58.148	31.678	—	—	42.499	22.072
Messina	124.542	62.270	—	—	24.841	12.421	103.989	124.542	—	—	37.398	24.841
Palermo	103.547	34.186	4.546	—	61.731	—	98.504	56.128	5.220	2.871	54.271	29.849
Ragusa	13.277	8.983	3.360	—	—	—	6.413	4.414	4.685	3.033	—	—
Siracusa	22.962	22.962	7.373	7.373	—	—	18.054	12.362	10.930	6.617	—	—
Trapani	8.819	5.504	—	—	760	—	10.182	5.869	—	—	1.267	760
SICILIA	539.810	335.111	32.582	20.645	133.282	50.726	512.086	384.437	46.074	27.942	162.211	93.692
Cagliari	42.771	42.771	23.827	23.827	5.450	5.450	64.300	41.079	40.000	22.560	9.500	5.370
Nuoro	33.848	32.991	10.152	10.152	12.312	12.312	44.260	32.274	12.918	9.930	19.810	11.974
Sassari	35.528	29.092	9.821	9.389	13.121	9.843	47.930	32.980	15.692	9.402	20.422	12.768
SARDEGNA	112.147	104.854	43.800	43.368	30.883	27.605	156.490	106.333	68.610	41.892	49.732	30.112
ITALIA	3.590.483	2.364.603	588.782	417.985	1.516.398	1.057.207	4.499.490	2.978.604	956.012	498.641	2.345.273	1.377.394

(*) Cfr. nota (*) a pagina precedente.

Tav. 56 — Tutela del patrimonio silvo-pastorale degli Enti

A - UTILIZZAZIONI BOSCHIVE AUTORIZZATE

PROVINCIE REGIONI	NUMERO DELLE DOMANDE								TAGLI AUTORIZZATI - Metri cubi							
	DEFINITE				ACCOLTE TOTALMENTE O PARZIALMENTE (a)				MASSA LEGNOSA TOTALE				DI CUI LEGNAME DA LAVORO			
	1946-47	1947-48	1948-49	1949-50	1946-47	1947-48	1948-49	1949-50	1946-47	1947-48	1948-49	1949-50	1946-47	1947-48	1948-49	1949-50
Alessandria . . .	27	97	38	17	27	78	38	17	5.150	9.316	5.010	3.196	3.446	4.184	2.532	2.868
Asti	12	43	16	18	12	36	16	18	528	7.190	316	560	253	2.696	192	235
Cuneo	202	204	246	285	201	201	216	233	35.553	38.901	25.805	47.852	14.107	9.187	9.287	16.727
Novara	260	266	241	246	254	266	231	246	112.526	105.446	68.649	70.805	39.616	34.477	36.217	31.626
Torino	312	364	281	319	297	348	276	318	27.568	28.349	30.965	41.026	15.642	17.029	20.101	26.388
Vercelli	126	75	87	89	123	73	86	88	29.909	7.276	20.303	19.257	14.548	5.287	8.479	9.323
PIEMONTE . . .	939	1.049	909	974	914	1.002	863	920	211.234	196.478	151.048	182.696	87.612	72.860	76.808	87.167
VALLE D'AOSTA .	185	238	222	195	179	210	216	194	18.982	29.216	26.250	25.621	13.457	21.396	19.578	19.225
Bergamo	136	90	78	70	134	90	78	70	52.601	27.371	23.785	31.999	15.340	18.229	18.956	26.468
Brescia	342	235	225	294	342	235	225	294	58.656	28.572	35.811	45.401	27.274	12.422	17.330	24.884
Como	123	86	96	82	123	86	96	82	27.018	13.718	12.068	18.283	8.732	1.335	799	8.262
Milano	16	—	2	18	—	—	2	18	5.030	200	825	5.600	3.950	170	720	4.750
Pavia	31	21	36	32	31	21	36	32	7.342	2.764	6.594	6.715	6.177	2.254	4.842	5.425
Sondrio	144	218	196	238	144	218	196	238	58.843	55.683	41.146	52.638	39.221	52.539	37.406	46.147
Varese	13	10	—	—	13	10	—	—	4.119	1.686	3.758	5.219	—	—	225	—
LOMBARDIA . .	805	660	633	734	787	660	633	734	213.609	129.994	123.987	165.855	100.694	86.949	80.278	115.936
Bolzano	1.454	740	780	807	1.309	535	758	792	103.736	113.354	119.752	108.883	48.148	61.882	70.669	64.650
Trento	2.767	2.820	2.602	2.154	2.490	2.142	2.583	2.129	351.374	372.302	414.689	347.191	182.372	212.222	289.913	237.522
TRENTINO-A.A.	4.221	3.560	3.382	2.961	3.799	2.677	3.341	2.921	455.110	485.656	534.441	456.074	230.520	274.104	360.582	302.172
Belluno	367	451	412	394	361	436	406	394	119.703	151.392	155.522	146.887	75.294	80.145	106.680	108.013
Padova	—	—	—	—	—	—	—	—	—	—	—	6.320	—	—	—	—
Treviso	17	8	6	3	17	8	6	3	—	5.630	511	500	—	5.000	12	—
Verona	5	8	62	14	—	8	62	14	6.254	376	2.478	2.516	6.088	41	2.050	1.646
Vicenza	282	41	925	744	182	13	893	268	91.500	26.857	71.000	102.282	39.592	20.912	60.000	41.647
VENETO	671	508	1.405	1.155	560	465	1.367	679	217.457	184.255	229.511	258.505	120.974	106.098	169.742	151.306
Gorizia	—	14	8	—	—	14	8	—	—	741	385	188	—	278	195	62
Udine	974	790	955	793	906	757	900	719	177.449	101.635	126.438	140.326	105.968	43.190	62.232	78.273
FRIULI-VEN. G.	974	804	963	793	906	771	908	719	177.449	102.376	126.823	140.514	105.968	43.468	62.427	78.335
Genova	7	2	7	8	7	2	7	8	3.914	189.683	7.157	8.156	280	165	552	—
Imperia	—	—	73	93	—	73	93	8	15.402	—	25.500	33.640	1.590	—	5.900	23.190
La Spezia	31	22	22	21	31	18	22	21	7.475	677	3.592	1.925	2.986	504	988	1.018
Savona	43	55	41	40	42	52	41	40	25.490	15.893	13.797	15.823	5.120	1.523	1.553	4.307
LIGURIA	81	79	143	162	80	72	143	162	52.281	206.253	50.046	59.544	9.976	2.192	8.993	28.515
Bologna	31	41	50	63	31	41	35	63	6.606	1.587	4.476	1.910	1.663	490	1.196	415
Forlì	11	10	16	4	11	10	16	4	6.770	254	2.708	1.141	180	70	228	21
Modena	13	18	16	11	13	18	16	11	3.772	4.996	3.238	5.482	170	471	115	—
Parma	101	85	87	110	87	85	85	109	24.600	12.283	12.707	29.463	1.000	2.708	1.153	5.034
Piacenza	43	16	24	29	43	16	22	29	11.561	506.420	9.642	8.925	500	—	580	833
Ravenna	22	26	13	28	22	26	13	28	757	3.447	1.639	1.688	90	201	314	846
Reggio nell'Emilia	154	274	224	47	153	156	129	47	977	8.708	12.499	16.505	850	2.016	2.836	560
EMILIA-ROMAG.	375	470	430	292	360	352	316	291	55.043	537.695	46.909	65.114	4.453	5.956	6.422	7.709
Arezzo	129	132	134	119	126	132	119	119	2.270	4.250	3.916	2.348	410	250	795	565
Firenze	96	112	103	139	95	104	99	135	2.096	124.870	3.122	5.593	592	116.064	1.513	2.732
Grosseto	11	12	25	19	11	12	25	17	9.978	5.005	19.373	7.635	3.978	2.617	2.473	1.616
Livorno	1	—	—	—	1	—	—	—	—	—	—	—	—	—	—	—
Lucca	6	21	24	21	5	21	24	21	2.667	2.179	7.095	8.256	1.175	525	502	1.248
Massa-Carrara	11	14	13	15	11	14	13	15	1.681	7.591	3.917	3.872	15	15	121	404
Pisa	8	10	3	4	7	12	3	4	1.524	1.404	880	2.214	149	486	398	242
Pistoia	5	3	—	2	5	3	—	2	302	—	480	35	72	—	180	8
Siena	34	9	10	9	34	9	10	9	132.057	719	142	714	278.393	183	89	183
TOSCANA . . .	301	313	312	328	295	307	300	322	152.575	146.018	38.925	80.667	78.990	120.140	6.071	6.998

(a) Presentate nell'anno o negli anni precedenti.

Segue : TAV. 56 — Tutela del patrimonio silvo-pastorale, degli Enti

Segue : A - UTILIZZAZIONI BOSCHIVE AUTORIZZATE

PROVINCIE — REGIONI	NUMERO DELLE DOMANDE								TAGLI AUTORIZZATI - Metri cubi							
	DEFINITE				ACCOLTE TOTALMENTE O PARZIALMENTE (a)				MASSA LEGNOSA TOTALE				DI CUI LEGNAME DA LAVORO			
	1946-47	1947-48	1948-49	1949-50	1946-47	1947-48	1948-49	1949-50	1946-47	1947-48	1948-49	1949-50	1946-47	1947-48	1948-49	1949-50
Perugia	145	184	127	116	145	184	127	116	22.430	26.186	13.705	25.088	4.202	3.710	1.299	2.819
Terni	—	106	60	77	—	106	60	77	—	53.254	17.723	36.514	—	4.463	1.769	2.499
UMBRIA	145	290	187	193	145	290	187	193	22.430	79.440	31.428	61.602	4.202	8.173	3.068	5.318
Ancona	45	64	64	57	45	64	64	57	5.107	6.861	4.186	6.627	—	—	—	10
Ascoli Piceno	58	67	65	61	57	64	61	60	4.530	5.669	7.611	6.935	181	389	2.401	1.867
Macerata	63	107	73	103	55	103	70	99	18.127	30.137	14.168	16.188	301	1.128	23	133
Pesaro e Urbino	40	69	83	106	40	66	73	89	7.131	6.203	5.175	9.597	—	62	—	11
MARCHE	206	307	285	327	197	297	268	305	34.895	48.870	31.140	39.347	482	1.579	2.424	2.021
Frosinone	—	47	70	75	—	47	70	75	—	136.572	9.043	71.819	—	22.557	2.487	9.348
Latina	14	17	9	12	14	17	9	12	27.985	30.971	10.258	21.496	6.671	8.029	—	2.925
Rieti	—	133	83	118	—	104	63	114	—	855.862	45.807	81.962	—	39.516	3.960	22.178
Roma	34	83	86	90	37	68	64	60	49.854	76.638	90.637	104.364	30.484	19.825	16.290	38.782
Viterbo	177	71	119	90	144	71	119	90	81.392	81.761	186.035	92.931	36.548	25.195	54.041	32.737
LAZIO	195	351	367	385	195	307	325	351	159.231	1181.804	341.860	372.554	73.703	115.122	76.778	105.970
Campobasso	136	149	162	162	131	139	141	152	84.378	88.038	112.653	106.659	6.754	10.742	19.612	25.132
Chieti	53	24	30	23	53	24	30	23	20.247	8.447	49.665	29.577	1.726	—	8.948	7.756
L'Aquila	216	357	167	134	173	343	146	133	73.776	120.197	159.862	155.812	21.526	23.359	54.839	43.882
Pescara	19	39	13	27	18	33	13	25	7.630	11.201	6.304	8.695	2.330	553	1.776	2.347
Teramo	55	56	27	46	5	56	27	42	36.142	58.302	24.647	12.199	3.000	3.152	4.255	1.064
ABRUZZI E MOL.	479	625	399	392	380	595	357	375	222.173	286.215	353.131	312.942	35.336	37.806	89.430	80.181
Avellino	84	94	105	97	84	94	97	97	65.376	92.275	99.697	116.135	30.632	53.953	56.573	72.688
Benevento	25	31	27	14	25	25	26	14	19.156	25.671	22.035	9.439	2.252	9.150	8.311	2.839
Caserta	62	117	77	39	56	103	68	36	53.482	64.643	50.260	57.160	8.986	1.869	11.105	3.124
Napoli	37	10	—	—	20	7	—	—	11.153	2.550	6.529	6.980	5.920	236	3.502	3.952
Salerno	41	60	46	51	41	60	46	51	138.699	273.960	222.858	201.805	42.452	142.347	91.245	95.895
CAMPANIA	249	312	255	201	226	289	237	198	287.866	459.099	401.429	391.519	90.242	207.555	170.736	178.498
Bari	—	2	2	—	—	2	2	—	—	—	697	—	—	—	17	—
Foggia	39	40	50	46	18	39	48	46	38.130	5.179	5.657	39.150	1.632	783	329	6.163
Lecce	—	—	—	—	—	—	—	—	31.259	—	—	—	—	—	—	—
Taranto	13	6	3	1	13	6	3	1	5.286	14.689	560	—	—	—	—	—
PUGLIA	52	48	55	47	31	47	53	47	74.675	19.868	6.914	39.150	1.632	783	346	6.163
Matera	51	47	36	43	51	45	36	43	44.641	—	—	22.103	3.532	—	—	501
Potenza	—	35	50	54	—	34	31	53	—	54.901	76.259	82.689	—	16.651	25.490	41.067
BASILICATA	51	82	86	97	51	79	67	96	44.641	54.901	76.259	104.792	3.532	16.651	25.490	41.568
Catanzaro	636	544	125	357	584	650	125	215	317.894	136.930	62.201	—	258.000	84.230	38.462	—
Cosenza	8	25	880	136	8	25	764	105	48.235	101.589	148.799	204.750	24.534	63.543	67.349	79.200
Reggio di Calabria	418	380	308	63	418	380	303	56	21.000	9.204	24.806	64.469	14.000	5.156	14.952	19.981
CALABRIA	1.062	949	1.313	556	1.010	1.055	1.192	376	387.129	247.723	235.806	269.219	296.534	152.929	120.763	99.181
Agrigento	—	—	1	1	—	—	1	1	—	—	—	—	—	—	—	—
Catania	12	28	34	16	12	28	33	16	2.460	4.244	5.138	379	1.400	1.678	1.961	344
Enna	5	5	3	3	4	5	3	3	—	63.685	—	—	—	60.367	—	—
Messina	8	6	10	14	7	6	10	14	840	20.851	13.311	22.370	110	2.083	1.037	3.795
Palermo	7	9	5	8	7	4	4	8	503	650	—	3.160	—	—	—	—
Siracusa	4	2	—	—	4	2	—	—	—	5.015	—	20	—	—	—	—
Trapani	—	—	—	—	—	—	—	—	56	40	—	78	42	—	—	—
SICILIA	36	50	50	42	34	45	48	42	3.859	94.485	18.547	25.909	1.552	64.128	2.998	4.139
Cagliari	13	8	17	7	13	8	17	7	59.670	67.241	427	28.250	5.461	344	—	16.650
Nuoro	37	73	34	233	37	68	34	228	46.692	57.403	9.253	32.423	1.867	3.629	526	964
Sassari	—	4	1	3	—	4	1	3	300	600	—	—	300	600	—	—
SARDEGNA	50	85	52	243	50	80	52	238	106.662	125.244	9.680	60.673	7.628	4.573	526	17.614
ITALIA	11.077	10.780	11.448	10.077	10.199	9.600	10.873	9.163	2897.301	4614.590	2834.134	3062.297	1267.487	1342.462	1282.455	1338.016

(a) Cfr. nota (a) a pagina precedente.

Segue : Tav. 56 — Tutela del patrimonio silvo-pastorale degli Enti

B - UTILIZZAZIONI BOSCHIVE COLLAUDATE E SPESE SOSTENUTE PER MIGLIORIE

PROVINCIE — REGIONI	UTILIZZAZIONI BOSCHIVE COLLAUDATE													SPESE SOSTENUTE PER MIGLIORIE			
	NUMERO				IMPORTO - Migliaia di lire									Migliaia di lire			
					Delle vendite				Delle penalità e dei danni liquidati								
	1946- 47	1947- 48	1948- 49	1949- 50	1946- 47	1947- 48	1948- 49	1949- 50	1946- 47	1947- 48	1948- 49	1949- 50	1946- 47	1947- 48	1948- 49	1949- 50	
Alessandria	3	18	28	26	1.603	25.777	13.900	21.562	—	—	—	3	—	—	—	—	
Asti	2	1	18	18	707	140	3.432	2.699	—	—	—	—	—	—	—	—	
Cuneo	152	127	112	46	14.472	33.454	64.019	22.053	711	1.778	2.501	556	5.970	8.318	12.272	11.612	
Novara	76	204	126	108	23.963	47.243	161.758	120.509	2.131	2.148	4.449	3.864	22.189	19.019	23.993	15.699	
Torino	74	135	196	125	21.732	47.489	135.980	106.561	581	862	3.091	1.185	3.123	7.013	7.499	5.040	
Vercelli	91	68	122	51	42.781	42.983	111.876	51.385	314	601	817	398	5.355	6.075	5.409	8.463	
PIEMONTE	398	553	602	374	105.258	197.086	490.965	324.769	3.787	5.889	10.858	6.006	36.637	40.425	49.178	40.814	
VALLE D'AOSTA	40	20	62	12	11.238	8.616	28.403	15.496	398	703	2.671	210	312	467	3.412	6.192	
Bergamo	123	120	33	47	22.122	72.003	96.326	147.961	2.723	1.457	307	1.169	9.307	28.427	23.791	28.744	
Brescia	96	94	134	68	11.504	35.727	96.396	42.177	1.082	474	900	373	3.115	2.677	1.543	106	
Como	59	36	65	18	10.181	16.898	54.975	14.617	1.980	1.007	2.630	1.171	867	2.070	1.747	264	
Milano	4	—	—	—	3.150	—	—	—	24	—	—	—	610	1.834	—	3.294	
Favia	—	—	13	11	—	—	13.219	14.244	—	—	—	—	—	—	—	—	
Sondrio	39	35	30	21	17.199	41.252	138.029	126.170	341	1.485	748	366	28.380	21.194	13.837	14.312	
Varese	23	27	27	12	10.417	6.942	33.388	15.350	145	284	122	193	499	485	1.635	281	
LOMBARDIA	344	312	302	177	74.573	172.822	432.333	380.519	6.295	4.707	4.707	3.272	42.778	56.687	42.553	47.001	
Bolzano	117	60	93	142	47.855	57.950	173.670	231.036	329	361	576	6.017	1.289	11.621	13.530	10.997	
Trento	378	422	572	632	127.222	339.747	890.904	953.579	744	1.739	2.242	4.313	24.367	42.633	137.726	44.567	
TRENTINO-A. A.	495	482	665	774	175.077	397.697	1.064.574	1.184.615	1.073	2.100	2.818	10.330	25.658	54.254	151.256	55.564	
Belluno	99	96	141	87	68.960	121.785	269.135	200.139	282	1.038	872	1.551	9.359	9.866	15.597	16.192	
Treviso	—	—	—	—	—	—	—	—	—	—	—	—	103	—	—	—	
Verona	—	1	2	1	—	600	18	1.325	—	2	8	—	—	139	1.276	—	
Vicenza	46	98	70	181	1.240	—	—	—	8	13	70	234	6.958	—	30.832	21.054	
VENETO	145	195	213	269	70.200	122.385	269.153	201.464	290	1.053	950	1.785	16.420	10.005	47.705	37.246	
Udine-FRIU-V. G.	65	111	80	46	29.473	83.570	100.314	162.370	678	2.244	1.860	1.635	16.175	12.640	29.578	32.300	
Genova	1	5	7	5	491	188	3.998	841	2	64	282	9	2	6	264	244	
Imperia	76	95	74	72	—	11.891	29.865	28.893	253	494	987	563	253	2.306	2.823	2.518	
La Spezia	12	23	13	18	1.585	2.697	1.968	2.514	8	13	41	52	8	150	382	—	
Savona	87	79	44	54	5.896	10.778	30.299	30.711	2.382	1.092	731	1.501	2.382	2.509	3.007	3.454	
LIGURIA	176	202	138	149	7.972	25.554	66.130	62.959	2.645	1.668	2.041	2.125	2.645	4.971	6.476	6.216	
Bologna	1	3	22	8	161	2.841	9.632	4.710	—	—	315	—	1.338	123	1.222	—	
Forlì	2	2	7	3	703	—	5.687	5.070	62	—	537	—	—	—	1.038	509	
Modena	39	23	20	4	1.090	1.139	10.794	713	793	315	491	46	607	1.156	1.005	1.883	
Parma	12	22	21	4	642	4.920	13.781	3.348	51	1.144	1.166	106	610	321	642	931	
Piacenza	25	11	10	8	1.698	2.893	693	7.758	38	21	2	—	—	—	—	—	
Ravenna	—	1	—	—	—	500	—	—	—	—	—	—	—	—	300	502	
Reggio nell'Emilia	5	18	9	20	75	2.149	287	7.084	—	331	—	111	—	617	212	—	
EMILIA-ROMAG.	84	80	89	47	4.369	14.442	40.874	28.683	944	1.811	2.511	263	2.555	2.217	4.419	3.825	
Arezzo	10	13	10	21	585	7.401	12.362	8.816	5	71	29	77	15	357	359	68	
Firenze	1	2	—	—	35	506	—	—	14	—	—	—	—	—	15	1.300	
Grosseto	4	28	8	13	1.750	42.557	26.843	41.885	—	212	242	388	633	2.619	960	903	
Lucca	14	15	20	38	724	1.108	2.455	13.471	8	43	276	453	42	3.471	244	439	
Massa-Carrara	2	6	4	3	10	829	727	1.281	—	—	3	48	26	782	954	—	
Pisa	4	8	7	4	1.156	2.942	4.016	7.858	—	37	2	177	294	483	831	464	
Pistoia	—	—	—	1	—	—	—	302	—	—	—	4	—	—	—	—	
Siena	5	7	11	7	254	1.247	2.454	1.088	8	62	5	28	141	221	4	—	
TOSCANA	40	79	60	87	4.514	56.590	48.857	74.701	35	425	557	1.175	1.151	7.988	3.887	3.174	

Segue : TAV. 56 — Tutela del patrimonio silvo-pastorale degli Enti

Segue : B - UTILIZZAZIONI BOSCHIVE COLLAUDATE E SPESE SOSTENUTE PER MIGLIORIE

PROVINCIE — REGIONI	UTILIZZAZIONI BOSCHIVE COLLAUDATE												SPESE SOSTENUTE PER MIGLIORIE			
	NUMERO				IMPORTO - Migliaia di lire								Migliaia di lire			
					Delle vendite				Delle penalità e dei danni liquidati							
	1946- 47	1947- 48	1948- 49	1949- 50	1946- 47	1947- 48	1948- 49	1949- 50	1946- 47	1947- 48	1948- 49	1949- 50	1946- 47	1947- 48	1948- 49	1949- 50
Perugia	94	75	51	64	8.951	26.338	28.187	81.594	160	104	530	1.209	4.965	3.380	6.103	1.624
Terni	—	13	41	52	—	3.062	45.117	38.478	—	61	1.383	586	—	3.557	3.480	3.195
UMBRIA	94	88	92	116	8.951	29.400	73.304	120.072	160	165	1.913	1.795	4.965	6.937	9.583	4.819
Ancona	2	2	3	1	27	81	476	424	3	3	23	—	—	—	119	—
Ascoli Piceno	26	10	6	23	617	989	134	1.336	10	1	—	17	179	242	401	310
Macerata	32	35	30	21	1.195	2.049	8.553	15.183	91	165	379	182	497	3.394	1.617	—
Pesaro e Urbino	19	51	15	45	449	3.753	3.532	11.500	5	37	—	129	457	373	620	149
MARCHE	79	98	54	90	2.288	6.872	12.695	28.443	109	206	402	328	1.133	4.009	2.757	459
Frosinone	—	20	26	24	—	12.414	43.681	38.599	—	133	435	688	—	11.228	18.492	—
Latina	36	16	5	14	2.701	5.641	2.009	17.849	425	87	18	91	1.259	3.646	810	530
Rieti	28	94	91	47	3.152	12.568	36.813	24.650	907	3.518	6.384	4.833	3.409	18.843	15.604	47.955
Roma	36	31	33	35	24.275	47.736	98.055	131.342	836	2.035	1.380	844	10.791	6.978	7.304	—
Viterbo	33	89	105	69	33.491	157.138	332.063	279.010	750	3.259	1.401	181.800	8.215	29.189	29.876	14.872
LAZIO	133	250	260	189	63.619	235.497	512.621	491.485	2.918	9.032	9.618	188.256	23.674	69.884	72.086	63.357
Campobasso	65	52	42	63	19.499	34.634	68.369	135.324	609	2.494	3.560	6.319	7.435	16.009	18.520	19.405
Chieti	10	—	33	3	2.120	—	12.090	5.024	7	—	66	273	248	675	3.021	2.217
L'Aquila	12	17	32	19	1.509	15.282	39.295	34.183	101	362	3.186	241	1.527	10.053	27.637	17.400
Pescara	7	3	6	8	1.453	507	1.680	20.344	31	3	48	176	569	624	1.023	1.238
Teramo	12	8	22	10	672	1.616	4.968	3.458	59	124	346	389	2.769	742	9.024	2.883
ABRUZZI E MOL.	106	80	135	103	25.253	52.039	126.402	193.333	807	2.933	7.206	7.393	12.548	28.103	59.225	43.143
Avellino	57	33	58	38	35.080	72.360	88.731	73.873	309	562	5.087	375	4.728	7.558	20.701	13.581
Benevento	33	17	28	7	6.608	12.676	40.670	22.240	195	132	412	88	2.440	4.496	4.500	1.800
Caserta	36	42	62	40	14.021	22.045	72.782	101.945	372	399	3.465	1.902	5.414	12.091	12.986	8.166
Napoli	13	7	12	15	8.664	4.139	9.949	8.207	60	1	33	58	124	4.222	1.236	1.715
Salerno	34	39	42	80	28.287	50.987	52.685	170.305	359	939	955	2.303	13.966	35.687	27.042	19.018
CAMPANIA	173	138	202	180	92.660	162.207	264.817	376.570	1.295	2.033	9.952	4.726	26.672	64.054	66.465	44.280
Bari	—	3	1	—	—	480	250	—	—	2	—	—	—	4	—	129
Brindisi	—	2	—	—	—	584	—	—	—	60	—	—	—	—	—	—
Foggia	27	11	17	23	19.078	17.296	12.099	44.916	1.028	261	477	476	1.823	5.105	3.942	3.128
Lecce	—	1	—	—	—	405	—	—	—	22	—	—	—	—	—	—
Taranto	1	3	3	4	400	6.685	2.535	9.195	—	—	11	200	121	461	1.135	547
PUGLIA	28	20	21	27	19.478	25.450	14.884	54.111	1.028	345	488	676	1.944	5.570	5.077	3.804
Matera	18	7	4	10	10.049	4.353	4.550	34.203	1.179	318	59	114	1.669	923	4.238	—
Potenza	—	2	—	12	—	7.025	—	31.140	—	—	—	1.564	—	25.903	16.896	11.830
BASILICATA	18	9	4	22	10.049	11.378	4.550	65.343	1.179	318	59	1.678	1.669	26.826	21.134	11.830
Catanzaro	48	21	25	21	20.381	6.618	40.341	33.077	411	1.354	1.157	2.009	10.536	12.921	8.382	9.800
Cosenza	12	61	81	31	3.057	17.793	103.014	80.386	940	2.769	5.729	6.309	9.268	19.087	7.460	4.237
Reggio di Calabria	26	23	5	52	17.635	15.980	935	151.810	209	3.480	162	2.535	1.898	9.582	9.406	526
CALABRIA	86	105	111	104	41.073	40.391	144.290	265.273	1.560	7.603	7.048	10.853	21.702	41.590	25.248	14.563
Catania	2	3	2	4	3.585	1.274	1.339	15.175	4	5	46	101	278	821	2.152	—
Messina	—	7	5	7	—	1.496	10.014	2.581	—	105	457	1.481	40	1.939	5.029	708
Palermo	2	3	1	1	184	611	40	500	14	104	1	1	461	—	—	69
Siracusa	—	—	—	—	—	—	—	1.000	—	—	—	94	—	700	—	—
Trapani	1	1	—	1	148	222	—	116	—	—	—	—	833	—	—	—
SICILIA	5	14	8	14	3.917	3.603	11.393	19.372	18	214	504	1.677	1.612	3.460	7.181	777
Cagliari	8	18	14	9	1.596	5.735	2.555	20.007	99	452	56	141	1.118	586	1.091	378
Nuoro	9	11	18	7	3.428	9.735	11.083	10.589	238	331	147	41	558	2.511	1.275	—
Sassari	7	4	1	1	1.085	5.000	290	4.800	7	305	6	—	—	—	—	151
SARDEGNA	24	33	33	17	6.109	20.470	13.928	35.396	344	1.088	209	182	1.676	3.097	2.366	529
ITALIA	2.533	2.869	3.131	2.797	756.059	1.666.069	3.718.487	4.069.974	25.513	44.082	66.372	244.370	241.924	443.129	609.061	419.893

Tav. 57 — Tutela dei boschi e dei terreni vincolati

A - TRASFORMAZIONE DI BOSCHI (VINCOLATI O NON) E TERRENI VINCOLATI IN COLTURA AGRARIA

PROVINCIE — REGIONI	VERIFICHE ESEGUITE				DOMANDE ACCOLTE TOTALMENTE O PARZIALMENTE							
	Numero				NUMERO				SUPERFICIE (a) - Ettari			
	1946-47	1947-48	1948-49	1949-50	1946-47	1947-48	1948-49	1949-50	1946-47	1947-48	1948-49	1949-50
Alessandria	—	26	27	23	—	7	15	21	—	2,20	8,61	5,64
Asti	—	12	2	2	—	4	3	1	—	3,35	1,23	1,76
Cuneo	2	10	7	11	1	1	4	14	1,25	1,38	5,69	10,19
Novara	1	—	2	2	1	—	2	2	0,60	—	0,65	0,87
Torino	4	1	2	6	4	1	1	5	16,03	0,36	1,00	9,23
Vercelli	—	6	4	3	—	—	—	3	—	—	—	2,73
PIEMONTE	7	55	44	47	6	13	25	46	17,88	7,29	17,18	30,42
VALLE D'AOSTA	—	—	—	1	—	—	—	1	—	—	—	0,35
Bergamo	2	8	13	20	2	8	13	20	—	7,36	10,66	7,40
Brescia	10	13	51	50	10	13	51	50	5,00	7,61	22,00	21,38
Pavia	1	3	7	13	1	3	6	13	0,07	2,50	3,78	5,52
Varese	2	6	8	15	2	6	3	18	1,53	47,51	4,15	10,64
LOMBARDIA	15	30	79	98	15	30	73	101	6,80	64,98	40,59	44,94
Bolzano	4	3	8	21	1	3	8	15	0,33	2,60	8,80	14,08
Trento	3	2	—	—	—	—	—	—	—	—	—	—
TRENTINO-ALTO ADIGE	7	5	8	21	1	3	8	15	0,33	2,60	8,80	14,08
Padova	—	—	6	—	—	—	6	—	—	—	10,00	—
Treviso	1	1	1	11	—	—	—	7	—	—	—	2,12
Venezia	—	—	—	—	1	—	—	—	130,00	—	—	—
Verona	1	1	4	6	—	—	4	6	—	—	2,40	5,40
Vicenza	—	—	6	3	—	—	10	—	—	—	6,00	—
VENETO	2	2	17	20	1	—	20	13	130,00	—	18,40	7,52
Gorizia	—	2	—	—	—	—	—	5	—	—	—	2,06
Udine	—	3	5	4	—	3	1	4	—	1,87	0,41	3,74
FRIULI-VENEZIA GIULIA	—	5	5	4	—	3	1	9	—	1,87	0,41	5,80
Genova	4	1	8	4	3	3	5	—	0,54	0,84	1,72	—
Imperia	1	—	—	—	—	—	—	—	—	—	—	—
La Spezia	—	—	—	7	—	—	—	7	—	—	0,18	3,42
Savona	3	15	10	9	2	8	9	9	0,60	1,46	4,87	2,08
LIGURIA	8	16	18	20	5	11	14	16	1,14	2,80	6,77	5,50
Bologna	2	39	86	81	1	16	92	73	5,34	12,17	90,21	64,00
Forlì	—	2	7	4	—	2	51	1	—	1,07	6,19	0,82
Modena	70	113	205	114	9	14	103	76	11,09	4,65	55,17	59,52
Parma	17	84	98	78	10	69	89	78	19,85	72,33	77,79	56,32
Piacenza	66	104	84	101	27	62	123	86	188,00	44,13	80,78	44,49
Ravenna	1	3	1	—	—	2	—	—	—	2,50	—	—
Reggio nell'Emilia	207	150	110	34	92	78	9	15	113,00	135,00	24,16	16,37
EMILIA-ROMAGNA	383	495	591	412	139	243	467	329	387,28	271,85	334,80	241,52
Arezzo	4	6	16	6	4	—	7	14	2,18	—	6,84	14,18
Firenze	6	12	34	36	1	9	21	33	0,15	5,04	14,65	38,36
Grosseto	3	33	16	22	3	15	14	12	103,70	366,91	40,86	108,07
Livorno	7	12	10	15	3	10	8	17	14,00	16,43	4,89	70,48
Lucca	8	33	131	66	5	32	68	89	1,18	13,75	23,44	39,04
Massa-Carrara	6	10	26	43	6	9	26	43	3,98	3,72	10,10	21,84
Pisa	4	4	10	11	3	4	1	3	2,30	6,98	0,04	8,35
Pistoia	41	59	88	60	32	60	36	45	27,05	34,03	12,03	14,00
Siena	11	19	25	32	—	—	—	24	—	—	—	32,70
TOSCANA	90	188	356	291	57	139	181	280	154,54	446,86	112,85	347,02

(a) Relativa alle effettive trasformazioni avvenute nell'anno.

Segue : Tav. 57 — Tutela dei boschi e dei terreni vincolati

Segue : A — TRASFORMAZIONE DI BOSCHI (VINCOLATI O NON) E TERRENI VINCOLATI IN COLTURA AGRARIA

PROVINCIE — REGIONI	VERIFICHE ESEGUITE				DOMANDE ACCOLTE TOTALMENTE O PARZIALMENTE							
	Numero				NUMERO				SUPERFICIE (a) - Ettari			
	1946-47	1947-48	1948-49	1949-50	1946-47	1947-48	1948-49	1949-50	1946-47	1947-48	1948-49	1949-50
Perugia	—	—	39	1	7	31	39	29	6,74	40,74	20,24	26,70
Terni	—	5	6	18	—	5	6	3	—	12,10	12,07	3,64
UMBRIA	—	5	45	19	7	36	45	32	6,74	52,84	32,31	30,34
Ancona	2	14	12	3	2	11	12	3	1,10	10,86	19,76	3,16
Ascoli Piceno	1	6	—	1	1	6	—	—	0,20	2,45	—	—
Macerata	5	4	—	2	5	1	—	2	6,16	0,81	—	2,70
Pesaro e Urbino	—	4	1	8	—	4	1	8	—	—	—	1,20
MARCHE	8	28	13	14	8	22	13	13	7,46	14,12	19,76	7,06
Frosinone	—	15	35	28	—	13	8	15	—	18,52	7,96	11,15
Latina	5	9	27	38	1	1	6	21	21,80	0,57	87,84	175,00
Rieti	—	3	1	3	—	—	1	1	—	—	0,07	1,25
Roma	11	25	23	36	9	19	22	31	269,00	295,00	102,00	191,00
Viterbo	—	—	58	53	—	—	58	51	—	—	163,15	283,40
LAZIO	16	52	144	158	10	33	95	119	290,80	314,09	361,02	661,80
Campobasso	—	7	3	1	—	5	1	—	—	50,05	0,30	—
Chieti	—	—	1	6	—	—	1	4	—	—	0,08	3,22
L'Aquila	—	—	1	—	—	—	—	—	—	—	—	—
Pescara	3	2	11	—	3	—	11	—	0,90	—	1,30	—
Teramo	4	—	1	3	2	—	1	3	1,08	—	0,40	0,51
ABRUZZI E MOLISE	7	9	17	10	5	5	14	7	1,98	50,05	2,08	3,73
Avellino	8	6	10	3	—	—	9	2	—	—	11,48	—
Benevento	—	22	9	—	—	17	8	1	—	7,31	3,65	0,30
Caserta	—	2	7	5	—	—	1	2	—	—	18,90	95,33
Napoli	10	1	4	12	1	—	4	6	0,63	—	7,38	12,02
Salerno	4	4	7	23	1	1	8	12	72,10	0,04	12,03	23,05
CAMPANIA	22	35	37	43	2	18	30	23	72,73	7,35	53,44	130,70
Bari	9	1	—	25	9	1	—	11	40,00	—	—	21,60
Brindisi	2	—	2	12	2	—	1	13	—	—	2,50	61,02
Foggia	4	—	—	13	3	2	—	11	366,00	59,16	—	252,00
Lecce	—	—	1	—	—	—	—	—	—	—	—	—
Taranto	—	—	13	3	—	—	—	1	—	—	—	11,07
PUGLIA	15	1	16	53	14	3	1	36	406,00	59,16	2,50	345,69
Matera	10	26	4	22	8	13	4	20	540,00	17,27	76,00	382,98
Potenza	—	17	10	26	—	—	—	22	—	—	—	227,43
BASILICATA	10	43	14	48	8	13	4	42	540,00	17,27	76,00	610,41
Catanzaro	36	8	7	7	2	3	—	2	2,00	4,00	—	32,00
Cosenza	2	7	8	6	—	—	—	9	—	—	—	20,19
Reggio di Calabria	3	8	11	15	—	—	9	7	—	5,30	19,00	25,72
CALABRIA	41	23	26	28	2	3	9	18	2,00	9,30	19,00	77,91
Agrigento	—	12	—	—	—	1	—	—	—	—	—	—
Catania	2	—	—	—	1	—	—	—	5,00	—	—	—
Enna	—	1	—	3	—	—	—	1	—	—	—	1,65
Messina	2	9	18	11	1	1	2	17	2,00	111,00	0,70	45,13
Palermo	2	2	—	—	2	2	—	—	—	0,96	—	—
Ragusa	—	—	1	—	—	—	—	—	—	—	—	—
Trapani	1	—	21	1	—	—	22	—	—	—	11,46	—
SICILIA	7	24	40	15	4	4	24	18	7,00	111,96	12,16	46,78
Cagliari	—	3	2	10	—	2	16	14	—	22,00	89,00	57,00
Nuoro	3	17	79	69	—	5	59	28	—	80,70	236,91	255,89
Sassari	2	4	3	1	—	—	2	1	—	—	8,05	11,65
SARDEGNA	5	24	84	80	—	7	67	43	—	102,70	333,96	324,54
ITALIA	623	1.040	1.554	1.382	284	586	1.101	1.161	1.982,48	1.536,59	1.451,53	2.936,11

(a) Cfr. nota (a) a pagina precedente.

Segue : TAV. 57 — Tutela dei boschi e dei terreni vincolati

B - CONCESSIONI DI TAGLIO, PASCOLO E ALTRO

Numero delle domande definite

PROVINCIE — REGIONI	TOTALE CONCESSIONI (a)				CONCESSIONI							
					TAGLIO				PASCOLO			
	1946-47	1947-48	1948-49	1949-50	1946-47	1947-48	1948-49	1949-50	1946-47	1947-48	1948-49	1949-50
Alessandria	154	311	387	187	90	206	190	90	43	21	14	36
Asti	—	114	77	80	—	49	44	39	—	18	6	13
Cuneo	97	140	138	174	8	21	4	53	25	46	9	63
Novara	1.041	1.001	902	805	624	398	270	202	37	52	56	97
Torino	826	822	918	563	594	652	710	323	109	49	31	31
Vercelli	—	23	22	7	—	13	21	7	—	2	—	—
PIEMONTE	2.118	2.411	2.444	1.816	1.316	1.339	1.239	714	214	188	116	240
VALLE D'AOSTA	190	377	415	509	134	320	283	403	20	15	63	47
Bergamo	932	619	362	283	277	202	88	86	108	53	26	13
Brescia	155	161	215	291	135	143	184	291	1	8	3	—
Como	1.016	520	344	229	819	376	109	86	41	24	34	21
Pavia	—	—	—	1	—	—	—	—	—	—	—	—
Sondrio	980	62	10	9	959	2	4	7	—	1	—	—
Varese	430	194	253	184	254	111	158	178	1	1	3	3
LOMBARDIA	3.513	1.556	1.184	997	2.444	834	543	648	151	87	66	37
Bolzano	11.375	10.401	10.322	10.608	8.817	9.655	9.751	9.650	2.374	596	290	849
Trento	4.465	3.849	2.963	3.109	4.127	3.465	2.537	2.812	75	81	202	137
TRENTINO-ALTO ADIGE	15.840	14.250	13.285	13.717	12.944	13.120	12.288	12.462	2.449	677	492	986
Belluno	1.338	1.085	1.191	1.430	1.253	1.033	1.070	1.395	1	34	3	3
Padova	—	—	112	—	—	—	64	—	—	—	2	—
Treviso	44	93	380	156	37	80	359	134	4	—	3	9
Verona	74	98	152	140	42	48	76	71	3	3	9	3
Vicenza	758	606	1.476	1.130	304	204	825	624	139	206	130	194
VENETO	2.214	1.882	3.311	2.856	1.636	1.365	2.394	2.224	147	243	147	209
Gorizia	—	162	36	46	—	161	14	33	—	—	5	—
Udine	186	148	146	245	29	26	22	154	34	17	12	2
FRIULI-VENEZIA GIULIA	186	310	182	291	29	187	36	187	34	17	17	2
Genova	451	775	961	599	381	695	890	516	5	1	7	10
Imperia	205	310	261	93	118	174	138	28	13	18	29	35
La Spezia	272	115	3	307	250	105	3	290	—	—	—	7
Savona	826	1.134	841	432	744	1.073	727	331	10	7	17	53
LIGURIA	1.754	2.334	2.066	1.431	1.493	2.047	1.758	1.165	28	26	53	105
Bologna	424	644	599	421	273	490	462	386	—	6	8	5
Forlì	70	84	107	131	31	45	65	111	—	1	—	4
Modena	170	198	467	368	31	62	220	172	44	11	26	17
Parma	90	364	379	266	17	60	158	186	2	12	17	9
Piacenza	96	113	208	314	71	79	136	280	1	2	2	—
Ravenna	14	50	4	—	14	35	4	—	—	—	—	—
Reggio nell'Emilia	202	196	354	244	140	86	182	158	10	12	65	14
EMILIA-ROMAGNA	1.066	1.649	2.118	1.744	577	857	1.227	1.293	57	44	118	49
Arezzo	211	257	256	197	168	204	191	146	7	16	16	16
Firenze	580	522	537	709	445	494	495	679	—	1	—	1
Grosseto	244	402	432	541	194	230	146	344	1	13	78	34
Livorno	443	500	436	295	311	318	247	212	4	27	10	6
Lucca	955	476	329	753	552	371	135	537	—	4	19	3
Massa-Carrara	293	393	249	184	272	350	137	100	—	6	25	27
Pisa	127	194	240	237	83	158	180	190	14	3	9	5
Pistoia	282	259	352	133	185	134	45	104	3	6	5	5
Siena	171	—	—	—	150	—	—	—	3	—	—	—
TOSCANA	3.306	3.003	2.881	3.049	2.360	2.259	1.576	2.312	32	76	162	97

(a) Comprende le concessioni di taglio, di pascolo e di altra specie.

Segue : Tav. 57 — Tutela dei boschi e dei terreni vincolati

Segue : B - CONCESSIONI DI TAGLIO, PASCOLO E ALTRO

Numero delle domande definite

PROVINCIA — REGIONI	TOTALE CONCESSIONI (a)				CONCESSIONI							
					TAGLIO				PASCOLO			
	1946- 47	1947- 48	1948- 49	1949- 50	1946- 47	1947- 48	1948- 49	1949- 50	1946- 47	1947- 48	1948- 49	1949- 50
Perugia	159	250	295	272	21	64	90	115	37	73	44	45
Terni	—	340	272	304	—	113	64	140	—	38	53	62
UMBRIA	159	590	567	576	21	177	154	255	37	111	97	107
Ancona	25	18	34	21	1	1	1	3	3	2	—	—
Ascoli Piceno	108	141	188	221	62	100	93	112	9	20	54	10
Macerata	154	175	228	139	26	14	20	37	28	43	37	51
Pesaro e Urbino	79	94	137	124	19	24	36	37	5	9	13	25
MARCHE	366	428	587	505	108	139	150	189	45	74	104	86
Frosinone	—	209	530	704	—	107	165	278	—	51	140	202
Latina	105	134	245	243	45	68	122	180	9	10	34	21
Rieti	—	521	534	324	—	194	164	132	—	49	77	58
Roma	1.215	521	387	373	708	270	204	205	215	74	102	138
Viterbo	552	514	450	545	188	200	195	221	28	35	42	85
LAZIO	1.872	1.899	2.146	2.189	941	839	850	1.016	252	219	395	504
Campobasso	288	265	270	374	117	82	122	229	25	20	41	57
Chieti	103	54	49	10	53	24	19	2	10	1	3	5
L'Aquila	571	509	498	415	249	327	259	271	65	27	38	28
Pescara	32	51	41	47	17	33	11	29	5	11	15	7
Teramo	719	882	825	285	495	515	191	156	37	25	32	18
ABRUZZI E MOLISE	1.713	1.761	1.683	1.131	931	981	602	687	142	84	129	115
Avellino	1.835	1.956	955	821	638	1.106	602	661	178	119	112	44
Benevento	34	119	243	131	25	83	156	95	5	20	40	19
Caserta	584	391	545	221	453	234	361	180	31	69	46	22
Napoli	722	243	535	463	555	203	484	444	23	10	18	14
Salerno	905	1023	906	1.087	621	687	583	689	70	65	85	138
CAMPANIA	4.080	3.732	3.184	2.723	2.292	2.313	2.186	2.069	307	283	301	237
Bari	151	191	285	208	40	100	78	102	76	68	148	94
Brindisi	13	36	20	16	12	14	8	7	1	4	8	8
Foggia	445	336	349	341	161	183	259	243	32	30	26	56
Lecce	—	10	8	—	—	3	7	—	—	1	1	—
Taranto	106	176	154	175	43	86	68	97	30	51	48	61
PUGLIA	715	749	816	740	256	386	420	449	139	154	231	219
Matera	522	666	530	360	173	207	275	134	150	137	163	89
Potenza	—	517	500	591	—	275	279	406	—	128	113	105
BASILICATA	522	1.183	1.030	951	173	482	554	540	150	265	276	194
Catanzaro	1.216	1.338	536	531	630	468	467	407	288	78	46	86
Cosenza	273	1.696	1.495	1.268	235	1.441	1.295	1.156	18	94	88	70
Reggio di Calabria	3.761	3.860	468	546	2.065	2.005	318	396	123	154	81	128
CALABRIA	5.250	6.894	2.499	2.345	2.930	3.914	2.080	1.959	429	326	215	284
Agrigento	4	12	16	30	1	2	2	8	2	2	3	6
Caltanissetta	6	—	42	21	1	—	—	8	1	—	4	—
Catania	219	354	239	153	172	280	197	121	34	73	41	29
Enna	61	51	50	92	23	13	9	58	15	6	7	9
Messina	1.350	588	537	545	933	476	386	469	88	37	65	32
Palermo	109	143	138	151	31	56	52	30	27	19	24	20
Siracusa	9	14	2	1	7	9	1	—	2	4	1	1
Trapani	—	16	18	32	—	4	3	5	—	5	5	7
SICILIA	1.758	1.178	1.042	1.025	1.168	840	650	699	169	146	150	104
Cagliari	503	568	101	91	333	370	43	24	81	119	30	44
Nuoro	137	457	316	177	79	161	94	89	36	245	156	65
Sassari	676	1.631	787	84	247	720	242	57	192	450	223	19
SARDEGNA	1.316	2.656	1.204	352	659	1.251	379	170	309	814	409	128
ITALIA	47.938	48.842	42.594	38.947	32.412	33.650	29.369	29.441	5.111	3.849	3.541	3.750

(a) Cfr. nota (a) a pagina precedente.

Cap. V — AZIENDE AGRICOLE

Tav. 58 — Aziende per forma di conduzione e classi di superficie (*)

REGIONI	AZIENDE CENSITE	FORMA DI CONDUZIONE				CLASSI DI SUPERFICIE				
		IN PROPRIETÀ	IN AFFITTO	A COLONIA	MISTA	FINO A 10 HA	DA 10,01 A 20 HA	DA 20,01 A 50 HA	DA 50,01 A 100 HA	OLTRE 100 HA
NUMERO										
Piemonte	448.346	316.330	34.496	15.512	82.008	418.106	20.232	7.351	1.379	1.278
Liguria	109.598	74.708	12.907	9.582	12.401	102.334	5.638	1.242	161	223
Lombardia	444.957	240.090	128.460	25.247	51.160	416.787	15.483	8.188	2.777	1.722
Venezia Tridentina	88.662	68.084	5.180	2.055	13.343	78.625	4.462	3.618	996	961
Veneto	433.974	243.031	107.924	26.987	56.032	397.502	26.349	8.061	1.109	953
Venezia Giulia e Zara	100.471	85.267	4.497	3.542	7.165	85.865	10.086	3.630	500	390
Emilia	239.591	118.783	36.232	76.696	7.880	181.011	41.354	15.163	1.456	607
Toscana	254.144	115.480	21.642	100.695	16.327	217.136	22.271	10.382	2.818	1.537
Marche	117.658	47.445	4.991	61.621	3.601	93.691	18.200	5.262	326	179
Umbria	72.587	34.076	3.328	31.071	4.112	53.830	11.471	5.797	1.059	430
Lazio	203.028	98.797	14.602	27.257	62.372	190.220	7.031	3.161	1.030	1.568
Abruzzi e Molise	228.275	134.139	13.657	23.683	56.796	213.959	10.824	2.697	344	451
Campania	294.541	151.586	68.481	13.553	60.921	282.463	7.784	2.997	641	656
Puglia	282.950	170.890	32.180	25.470	54.410	263.524	9.227	5.520	2.317	2.362
Basilicata	81.850	49.291	9.970	1.952	20.637	71.804	5.358	2.750	905	1.033
Calabria	216.471	145.702	18.859	27.054	24.856	203.460	6.860	3.446	1.218	1.487
Sicilia	452.419	308.410	32.316	50.664	61.029	420.606	19.306	8.047	2.426	2.034
Sardegna	126.744	76.303	16.048	7.985	26.408	97.784	12.023	9.649	4.113	3.175
ITALIA	4.196.266	2.478.412	585.770	530.626	621.458	3.788.707	253.959	106.961	25.575	21.084
SUPERFICIE — Ettari										
Piemonte	2.475.732	1.750.343	238.530	110.337	376.522	983.479	275.814	215.283	95.956	905.200
Liguria	463.611	335.225	33.901	41.966	52.519	236.647	76.348	34.991	11.378	104.247
Lombardia	1.993.377	1.078.106	593.501	113.960	207.810	728.692	215.624	250.471	194.155	604.435
Venezia Tridentina	1.134.694	1.014.953	62.786	7.960	48.995	155.234	63.014	110.912	68.102	737.432
Veneto	2.106.300	1.222.194	380.194	242.450	261.462	877.128	364.127	227.917	75.468	561.660
Venezia Giulia e Zara	775.138	711.415	8.011	16.455	39.257	237.053	140.316	104.131	32.942	260.696
Emilia	1.876.189	705.122	293.395	815.651	62.021	594.182	582.551	426.220	97.361	175.875
Toscana	1.957.130	845.385	53.037	988.280	70.428	558.702	310.406	322.346	195.122	570.554
Marche	837.043	245.994	7.846	561.703	21.500	327.439	257.640	145.344	21.493	85.127
Umbria	716.782	258.042	8.571	424.030	26.139	154.957	164.497	174.547	70.912	151.869
Lazio	1.539.522	896.050	194.121	129.040	320.311	432.652	96.973	97.649	73.123	839.125
Abruzzi e Molise	1.293.144	860.816	45.604	147.077	239.647	576.413	146.818	76.137	23.240	470.536
Campania	1.125.727	669.642	156.091	46.543	253.451	546.375	107.723	88.991	44.253	338.385
Puglia	1.643.815	780.786	364.640	85.342	413.047	549.032	128.026	173.715	164.697	628.345
Basilicata	827.697	454.315	138.306	22.623	212.453	202.959	75.621	83.960	63.998	401.159
Calabria	1.284.827	861.426	171.229	92.265	159.907	379.781	96.778	107.777	88.936	611.555
Sicilia	2.101.490	1.121.793	334.679	212.100	432.918	838.448	261.502	241.779	168.552	591.209
Sardegna	2.099.526	1.272.845	253.827	99.288	473.566	239.027	172.085	306.455	292.402	1.089.557
ITALIA	26.251.744	15.084.452	3.338.269	4.157.070	3.671.953	8.618.200	3.535.863	3.188.625	1.782.090	9.128.966

(*) Censimento generale dell'agricoltura al 19 marzo 1930.

Tav. 59 — Fattorie dell'Italia centrale (*)

A - NUMERO, SUPERFICIE, AMPIEZZA MEDIA

PROVINCIE — REGIONI	NUMERO		SUPERFICIE		AMPIEZZA MEDIA <i>Ettari</i>		AZIENDE CENSITE IN COMPLESSO CONSIDERANDO TALI LE	
	FATTORIE	UNITÀ CULTURALI COMPONENTI LE FATTORIE	IN COMPLESSO <i>Ettari</i>	% DELLA SUPERFICIE AGRARIO- FORESTALE	FATTORIE	UNITÀ CULTURALI COMPONENTI LE FATTORIE	FATTORIE	UNITÀ CULTURALI COMPONENTI LE FATTORIE
Arezzo	274	4.280	64.140	21,0	234,09	14,99	26.247	30.253
Firenze	1.801	18.312	195.381	53,1	108,48	10,67	29.080	45.591
Grosseto	198	2.652	179.697	41,4	907,56	67,76	17.401	19.855
Livorno	141	2.256	49.830	43,3	353,40	22,09	9.984	12.099
Lucca	87	1.109	5.723	3,5	65,78	5,16	43.556	44.578
Massa-Carrara	13	229	970	1,0	74,63	4,24	22.988	23.204
Pisa	466	7.478	138.259	60,2	296,69	18,49	22.690	29.702
Pistoia	163	2.107	12.247	13,5	75,13	5,81	23.611	25.555
Siena	978	9.907	240.271	66,6	245,68	24,25	14.378	23.307
TOSCANA	4.121	48.330	886.518	40,9	215,12	18,34	209.935	254.144
Perugia	645	8.000	134.631	22,7	208,73	16,83	47.031	54.386
Terni	91	2.426	54.689	27,3	600,98	22,54	15.866	18.201
UMBRIA	736	10.426	189.320	23,9	257,23	18,16	62.897	72.587
Ancona	325	3.546	41.110	22,4	126,49	11,59	25.225	28.446
Ascoli Piceno	179	1.952	20.345	10,6	113,66	10,42	29.306	31.079
Macerata	154	2.723	32.707	12,4	212,38	12,01	28.941	31.510
Pesaro e Urbino	151	1.803	28.850	10,4	191,06	16,00	24.971	26.623
MARCHE	809	10.024	123.012	13,4	152,05	12,27	108.443	117.658
COMPLESSO	5.666	68.780	1.198.850	30,9	211,58	17,43	381.275	444.389

B - NUMERO E SUPERFICIE, PER FORMA DI CONDUZIONE

PROVINCIE — REGIONI	FATTORIE								UNITÀ CULTURALI (a) COMPONENTI LE FATTORIE				
	NUMERO				SUPERFICIE - <i>Ettari</i>				Numero				
	Affitto	Colonia parziaria	Colonia parziaria e salariato	Colonia parziaria e compar- tecipa- zione	Colonia parziaria e compar- tecipa- zione	Colonia parziaria	Compar- tecipa- zione	Salariato	Condu- zione mista (b)	Colonia parziaria	Compar- tecipa- zione	Salariato	Condu- zione mista (b)
Arezzo	2	97	122	29	26	50.762	113	13.253	—	4.014	92	156	3
Firenze	16	507	762	156	373	126.299	1.547	66.787	67	15.562	1.372	1.147	7
Grosseto	5	37	119	14	28	90.436	268	85.025	397	1.977	180	152	20
Livorno	4	24	77	10	30	27.452	237	21.576	1	1.738	290	125	3
Lucca	—	25	31	15	16	4.022	115	1.475	41	897	88	48	14
Massa-Carrara	1	2	4	1	6	743	17	208	—	167	45	9	—
Pisa	3	99	187	59	121	72.475	794	63.792	694	6.056	829	347	16
Pistoia	2	58	58	23	24	8.575	62	3.237	—	1.816	79	104	2
Siena	2	375	409	62	132	154.068	626	85.369	29	8.772	392	629	11
TOSCANA	35	1.224	1.769	369	756	534.832	3.779	340.722	1.229	40.999	3.867	2.717	76
Perugia	38	317	193	62	73	116.400	200	17.515	—	7.181	363	330	—
Terni	3	22	25	20	24	47.456	401	6.691	—	1.793	459	54	—
UMBRIA	41	339	218	82	97	163.856	601	24.206	—	8.974	822	384	—
Ancona	2	269	29	23	4	39.864	22	1.201	—	3.461	39	36	—
Ascoli Piceno	1	139	18	18	4	19.932	20	307	46	1.796	36	32	8
Macerata	—	108	26	18	2	31.757	24	887	—	2.650	28	31	—
Pesaro e Urbino	2	131	14	5	1	27.213	5	304	1.179	1.688	6	21	21
MARCHE	5	647	87	64	11	118.766	71	2.699	1.225	9.595	109	120	29
COMPLESSO	81	2.210	2.074	515	864	817.454	4.451	367.627	2.454	59.568	4.298	3.221	105

(*) Cfr. nota (*) a pagina precedente.

(a) Escluse le unità culturali dell'impresa di fattoria cedute a terzi. — (b) Misto dei precedenti.

Tav. 60 — Famiglie contadine imprenditrici (*)

REGIONI	NUMERO MEDIO DEI COMPONENTI NELLE AZIENDE															
	FINO A h. 0,50		DA ha 0,50 A 1		DA ha 1,01 A 3		DA ha 3,01 A 5		DA ha 5,01 A 10		DA ha 10,01 A 20		DA ha 20,01 A 50		COMPLESSO	
	per fa- miglia	per km ²	per fa- miglia	per km ²	per fa- miglia	per km ²	per fa- miglia	per km ²	per fa- miglia	per km ²	per fa- miglia	per km ²	per fa- miglia	per km ²	per fa- miglia	per km ²
MONTAGNA																
Piemonte	3,2	1.730	3,5	472	3,9	216	4,4	117	4,9	73	5,4	41	5,7	21	3,9	131
Liguria	3,0	1.362	3,2	433	3,7	195	4,3	111	4,7	68	5,1	39	4,8	19	3,8	117
Lombardia	3,8	2.046	4,2	574	5,0	284	5,9	157	6,6	101	7,1	54	6,6	22	4,7	235
Venezia Tridentina	3,7	1.859	4,3	591	5,0	283	5,8	154	6,0	92	6,1	44	6,4	21	4,8	157
Veneto	4,0	2.232	4,3	596	4,8	260	5,7	150	6,4	98	7,8	62	9,9	37	5,2	150
Venezia Giulia e Zara	3,2	2.705	4,2	579	4,6	248	5,3	135	5,6	79	6,0	43	6,0	21	4,9	76
Emilia	3,8	1.934	4,1	564	4,5	244	5,1	137	6,0	89	7,5	53	9,0	35	5,5	89
Toscana	3,9	2.488	4,0	547	4,6	250	5,7	140	6,0	97	6,8	51	8,0	28	5,1	105
Marche	3,9	2.503	4,2	556	4,6	245	5,4	143	6,5	94	8,6	64	9,9	37	6,0	96
Umbria	4,2	1.847	4,3	582	3,9	273	5,6	147	6,6	96	8,9	67	10,6	37	5,7	99
Lazio	3,9	1.443	3,9	519	4,7	252	5,6	146	6,2	92	7,1	55	6,6	24	5,0	143
Abruzzi e Molise	3,5	1.326	3,6	482	4,2	226	4,9	135	5,9	92	7,1	58	7,6	29	4,5	156
Campania	3,9	1.589	3,9	520	4,5	240	5,3	139	6,1	89	6,7	50	7,5	25	4,7	155
Puglia	3,3	1.018	3,3	421	3,6	186	4,6	119	5,4	80	7,0	53	7,8	26	4,1	125
Basilicata	3,4	1.394	3,4	498	3,9	214	4,3	110	4,8	70	5,7	41	6,0	21	4,1	102
Calabria	3,7	1.480	3,4	456	4,4	246	4,8	122	5,2	82	5,3	39	4,8	16	4,0	176
Sicilia	3,3	1.339	3,4	469	3,6	197	4,0	104	4,3	64	4,9	37	5,1	18	3,7	116
Sardegna	4,0	1.875	4,0	520	4,2	232	4,3	107	4,3	60	4,4	32	4,6	15	4,2	70
ITALIA	3,6	1.720	3,8	516	4,3	238	5,1	134	5,8	86	7,0	53	8,0	28	4,7	124
COLLINA																
Piemonte	3,0	1.442	3,3	464	4,2	219	5,1	136	6,0	91	7,1	55	7,6	28	4,4	152
Lombardia	4,1	2.255	4,5	597	5,5	307	6,4	172	7,3	110	8,7	66	8,3	30	5,3	228
Venezia Tridentina	3,8	2.396	4,6	620	4,2	220	4,9	127	5,7	79	6,1	43	6,1	20	5,2	52
Veneto	4,7	3.422	4,9	694	5,6	310	6,8	188	8,3	124	10,6	83	9,8	37	6,1	212
Venezia Giulia e Zara	4,1	2.387	4,4	611	4,8	260	5,2	133	5,6	80	6,0	45	6,2	22	4,9	127
Emilia	4,2	2.233	4,3	607	4,8	268	5,6	149	6,7	95	8,8	67	9,3	39	6,1	100
Toscana	4,1	2.925	4,2	549	4,7	252	5,9	155	7,6	109	9,5	72	9,7	34	6,3	106
Marche	4,5	3.222	4,3	567	5,0	256	5,0	156	7,7	109	10,5	79	14,6	64	6,7	127
Umbria	4,1	2.416	4,2	549	4,7	261	5,6	147	6,9	103	9,6	71	11,1	42	6,4	100
Lazio	3,8	1.608	3,8	480	4,5	234	5,3	139	6,2	92	7,0	53	7,3	25	4,7	147
Abruzzi e Molise	4,3	1.945	4,2	549	4,7	245	5,8	150	7,0	101	8,7	67	9,7	36	5,4	149
Campania	4,1	1.881	4,3	579	4,9	267	5,6	149	7,2	108	6,9	53	7,5	27	5,0	206
Puglia	3,8	1.333	3,9	527	4,3	235	4,6	120	5,0	75	5,4	39	5,4	18	4,3	145
Basilicata	3,5	1.221	3,8	526	4,0	209	4,6	119	5,1	76	5,6	41	6,3	21	4,3	103
Calabria	3,5	1.317	3,7	487	4,3	233	4,9	128	5,1	75	5,3	39	5,3	18	4,2	141
Sicilia	3,3	1.187	3,4	447	3,4	184	3,9	100	4,4	64	5,1	39	5,2	18	3,7	103
Sardegna	3,7	1.424	3,8	498	4,0	218	4,3	109	4,5	63	4,6	33	4,8	16	4,2	68
ITALIA	3,9	1.871	3,9	526	4,5	241	5,3	139	6,4	94	8,2	62	8,4	30	5,1	127
PIANURA																
Piemonte	3,3	1.662	3,5	496	3,9	214	4,7	124	5,7	84	7,0	52	7,9	29	4,4	113
Lombardia	4,3	2.797	4,6	625	5,3	289	6,3	169	7,2	106	8,6	64	8,4	29	5,5	157
Venezia Tridentina	3,6	1.686	3,9	550	4,8	278	6,0	163	5,7	83	5,9	43	6,5	23	4,8	113
Veneto	5,2	3.049	5,7	825	6,3	357	7,6	209	9,1	134	12,7	95	12,9	48	7,0	199
Venezia Giulia e Zara	4,6	3.626	4,6	654	5,0	286	6,3	160	8,1	116	10,4	84	15,7	52	5,9	196
Emilia	4,8	3.335	4,8	702	5,1	291	5,9	160	7,5	111	10,3	80	10,5	40	6,8	116
Toscana	4,4	3.395	4,7	647	5,6	306	6,6	187	8,6	128	8,2	66	6,5	19	5,8	179
Lazio	4,1	1.744	4,3	555	4,6	251	5,4	142	6,1	92	6,7	46	5,5	17	4,8	164
Campania	3,5	1.195	3,9	515	4,8	276	5,6	147	6,0	86	6,5	46	6,8	24	4,5	220
Puglia	3,6	1.145	3,9	528	4,1	226	4,4	114	4,7	68	4,6	33	4,3	13	4,1	131
Basilicata	3,4	1.072	3,7	466	4,0	208	4,1	103	4,5	64	5,0	37	5,1	18	4,1	84
Sicilia	3,0	1.009	2,7	368	3,2	181	3,6	94	4,2	61	4,5	33	4,3	15	3,3	98
Sardegna	4,0	1.665	4,0	540	4,2	230	4,5	115	4,8	68	4,9	36	5,2	18	4,3	106
ITALIA	4,3	2.232	4,3	597	4,9	274	5,8	155	7,1	104	9,5	72	9,0	33	5,6	140

(*) Cfr. nota (*) a pag. 89.

Tav. 61 — Proprietà terriera e tipi di impresa, per provincia (*)

Ripartizione della superficie produttiva - Ettari

A — PRIVATI ED ENTI

PROVINCIE — REGIONI	SUPERFICIE COMPLESSIVA	PROPRIETA IMPRENDITRICE				AFFITTANZA			
		COMPLESSO	COLTIVATRICE	COLTIVATRICE CAPITALISTICA	CAPITALISTICA	COMPLESSO	COLTIVATRICE	COLTIVATRICE CAPITALISTICA	CAPITALISTICA
Alessandria (a)	330.107	264.328	179.280	15.354	69.694	65.779	38.417	13.258	14.104
Asti	143.147	137.458	110.084	635	26.739	5.689	4.897	479	313
Cuneo	679.539	446.421	302.925	12.911	130.585	233.118	202.876	25.175	5.067
Novara (b)	257.071	180.324	89.842	13.491	76.991	76.747	42.351	10.380	24.016
Torino	618.293	463.048	309.192	15.121	138.735	155.245	120.341	32.323	2.581
Vercelli	270.431	155.037	105.687	14.914	34.436	115.394	54.086	17.845	43.463
PIEMONTE (c)	2.298.588	1.646.616	1.097.010	72.426	477.180	651.972	462.968	99.460	89.544
VALLE D'AOSTA	219.027	145.374	79.793	23.647	41.934	73.653	26.279	40.321	7.053
Bergamo	241.973	157.454	92.344	3.555	61.555	84.519	66.416	12.778	5.325
Brescia	400.665	243.439	86.620	9.445	147.374	157.226	61.909	17.497	77.820
Cono.	168.853	98.490	81.914	921	15.655	70.363	69.421	359	583
Cremona	160.521	62.996	19.132	5.113	38.751	97.525	23.557	15.931	58.037
Mantova	215.017	93.163	24.796	21.853	46.514	121.854	39.320	59.760	22.774
Milano	244.748	75.829	39.679	4.202	31.948	168.919	69.178	17.664	82.077
Pavia	273.491	143.917	79.514	11.619	52.784	129.574	31.697	20.306	77.571
Sondrio (b)	222.875	149.861	97.036	13.186	39.639	73.014	20.383	34.895	17.736
Varese	99.030	64.978	51.865	954	12.159	34.052	33.014	428	610
LOMBARDIA (b)	2.027.173	1.090.127	572.900	70.848	446.379	937.046	414.895	179.618	342.533
Bolzano	602.921	548.846	222.138	89.364	237.344	54.075	35.183	11.493	7.399
Trento	563.560	445.001	143.230	3.458	298.313	118.559	81.207	2.158	35.194
TRENTINO-ALTO ADIGE	1.166.481	993.847	365.368	92.822	535.657	172.634	116.390	13.651	42.593
Belluno	309.936	276.482	189.018	1.341	86.123	33.454	32.819	345	290
Padova	198.167	88.792	50.443	8.690	29.659	109.375	81.044	19.745	8.586
Rovigo	156.305	76.346	22.708	8.062	45.576	79.959	25.709	33.411	20.839
Treviso	225.263	169.770	83.916	430	85.424	54.590	54.590	119	784
Venezia	189.273	121.362	27.002	1.558	92.802	67.911	45.641	10.972	11.298
Verona	274.328	172.247	90.138	8.020	74.089	102.081	73.564	12.465	16.052
Vicenza	256.373	175.666	127.099	5.352	43.215	80.707	62.336	9.295	9.076
VENETO	1.609.645	1.080.665	590.324	33.453	456.888	528.980	375.703	86.352	66.925
Udine-FRIULI-VEN. G. (d)	511.848	398.146	253.229	23.577	121.340	113.702	91.008	3.875	18.819
Genova	169.859	133.732	105.890	7.151	20.691	36.127	35.127	554	446
Imperia	113.279	102.297	60.075	5.458	36.764	10.982	9.894	895	193
La Spezia	82.878	79.877	46.041	556	33.280	3.001	2.842	51	108
Savona	148.458	137.292	61.149	3.199	72.944	11.166	9.277	517	1.372
LIGURIA	514.474	453.198	273.155	16.364	163.679	61.276	57.140	2.017	2.119
Bologna	345.819	297.961	57.808	1.493	238.660	47.858	28.410	642	18.806
Ferrara	206.304	118.985	19.420	2.411	97.154	87.319	28.097	5.631	53.591
Forlì	271.326	261.417	46.141	9	215.267	9.909	5.050	—	4.859
Modena	248.706	216.732	88.166	1.195	127.371	31.974	20.583	1.361	10.030
Parma (a)	318.123	264.650	147.219	7.196	110.235	53.473	24.519	19.806	9.148
Piacenza (e)	238.372	175.269	109.863	8.326	57.080	63.103	22.336	22.600	18.167
Ravenna	171.684	142.412	22.561	39	119.812	29.272	8.780	36	20.456
Reggio nell'Emilia	214.059	177.327	73.980	6.954	96.393	36.732	23.776	9.509	3.447
EMILIA-ROMAGNA (f)	2.014.393	1.654.753	565.158	27.623	1.061.972	359.640	161.551	59.585	138.504
Arezzo (g)	310.103	302.922	52.960	797	249.165	7.181	4.424	22	2.735
Firenze (h)	368.766	361.790	31.886	621	329.283	6.976	3.270	151	3.555
Grosseto (i)	431.634	404.203	68.886	1.973	333.344	27.431	13.078	1.438	12.915
Livorno	114.666	110.028	21.775	115	88.138	4.638	3.089	128	1.421
Lucca (l)	163.571	152.354	66.911	4.010	81.433	6.217	10.213	133	871
Massa-Carrara	106.680	95.699	56.113	1.124	38.462	10.981	10.213	176	592
Pisa (g)	231.787	222.147	23.141	485	198.521	9.640	5.430	—	4.210
Pistoia	89.028	86.440	34.249	84	52.107	2.588	2.063	22	503
Siena	368.649	361.236	25.243	263	335.730	7.413	2.472	54	4.887
TOSCANA (m)	2.184.884	2.096.819	381.164	9.472	1.706.188	88.065	54.252	2.124	31.689

(*) Dati (riferiti al 30 giugno 1946) forniti dall'Istituto nazionale di economia agraria. La rilevazione non è stata effettuata per la provincia di Gorizia.

(a) Mancano i dati di 18 Comuni. — (b) Idem di 13 Comuni. — (c) Idem di 31 Comuni. — (d) Idem di 12 Comuni. — (e) Idem di 19 Comuni. — (f) Idem di 37 Comuni. — (g) Idem di 14 Comuni. — (h) Idem di 16 Comuni. — (i) Idem di 7 Comuni. — (l) Idem di 10 Comuni. — (m) Idem di 61 Comuni.

Segue: TAV. 61 — Proprietà terriera e tipi di impresa, per provincia (*)
 Ripartizione della superficie produttiva - Ettari
 Segue: A — PRIVATI ED ENTI

PROVINCIE REGIONI	SUPERFICIE COMPLESSIVA	PROPRIETÀ IMPRENDITRICE				AFFITTANZA			
		COMPLESSO	COLTIVATRICE	COLTIVATRICE CAPITALISTICA	CAPITALISTICA	COMPLESSO	COLTIVATRICE	COLTIVATRICE CAPITALISTICA	CAPITALISTICA
Perugia	592.348	537.068	124.168	1.853	411.047	55.280	17.449	466	37.365
Terni	198.023	191.890	39.327	574	151.989	6.133	3.127	45	2.961
UMBRIA	790.371	728.958	163.495	2.427	563.036	61.413	20.576	511	40.328
Ancona	182.517	180.749	41.278	—	139.471	1.768	898	—	870
Ascoli Piceno	196.247	185.944	52.277	910	132.757	10.303	4.320	2.577	3.406
Macerata	267.293	248.125	57.509	5	190.611	19.168	4.660	—	14.508
Pesaro e Urbino	274.755	261.238	55.048	210	205.980	13.517	6.475	—	7.042
MARCHE	920.812	876.056	206.112	1.125	668.819	44.756	16.353	2.577	25.826
Frosinone	312.890	238.966	116.621	13.513	108.832	73.924	59.546	695	13.683
Latina	218.295	174.581	57.560	1.334	115.687	43.714	31.528	452	11.734
Rieti (a)	263.414	219.019	105.600	5.515	107.904	44.395	22.606	71	21.718
Roma (b)	505.341	367.828	114.580	13.900	239.348	137.513	61.758	7.302	68.453
Viterbo	336.386	267.579	70.223	8.329	189.027	68.807	35.333	9.470	24.004
LAZIO (c)	1.638.326	1.267.973	464.584	42.591	760.798	368.353	210.771	17.990	139.592
Campobasso (d)	420.013	372.991	238.898	21.067	113.026	47.022	34.008	5.456	7.558
Chieti (e)	240.748	217.798	147.111	3.586	67.101	22.950	21.820	88	1.042
L'Aquila (f)	489.535	345.479	182.090	9.629	153.760	144.056	72.392	3.058	68.606
Pescara	116.684	107.377	48.205	401	58.771	8.420	8.420	62	825
Teramo	185.023	167.839	70.354	857	96.628	17.184	13.880	1.898	1.406
ABRUZZI E MOLISE (g)	1.452.003	1.211.484	686.658	35.540	489.286	240.519	150.520	10.562	79.487
Avellino	268.256	207.696	111.975	8.174	87.547	60.560	51.223	6.271	3.066
Benevento	196.862	144.993	100.526	7.348	37.119	51.869	50.223	1.117	529
Caserta	251.856	151.210	63.285	10.769	77.156	100.646	78.877	10.603	11.166
Napoli	104.077	41.838	23.993	4.356	13.489	62.239	52.242	7.850	2.147
Salerno	467.913	350.673	149.344	12.927	188.402	117.240	81.489	8.036	27.715
CAMPANIA	1.288.964	896.410	449.123	43.574	403.713	392.554	314.054	33.877	44.823
Bari	496.747	326.050	148.658	43.263	134.129	170.697	78.884	41.024	50.789
Brindisi	178.061	137.180	49.146	6.201	81.833	40.881	23.199	4.967	12.715
Foggia	684.793	354.723	145.507	24.044	185.172	330.070	166.053	57.918	106.099
Lecce	265.634	216.248	60.311	13.538	142.399	49.386	32.057	2.715	14.614
Taranto	234.695	178.233	62.002	8.876	107.355	56.462	19.826	18.093	18.543
PUGLIA	1.859.980	1.212.434	465.624	95.922	650.888	647.496	320.019	124.717	202.760
Matera	325.971	158.471	54.603	17.957	85.911	167.500	52.231	34.998	80.271
Potenza	623.692	402.591	187.366	23.706	191.519	221.101	157.735	25.391	37.975
BASILICATA	949.663	561.062	241.969	41.663	277.430	388.601	209.966	60.389	118.246
Catanzaro (h)	498.543	340.177	141.995	11.699	186.483	158.366	89.008	9.100	60.258
Cosenza (i)	634.531	459.556	139.843	24.804	294.909	174.975	97.020	11.274	66.681
Reggio di Calabria	302.828	253.309	89.208	9.949	154.152	49.519	38.445	1.366	9.708
CALABRIA (l)	1.435.902	1.053.042	371.046	46.452	635.544	382.860	224.473	21.740	136.647
Agrigento	293.844	212.541	83.599	3.048	125.894	81.303	61.130	4.473	15.700
Caltanissetta	203.642	151.609	44.585	2.253	104.771	52.033	23.213	756	28.064
Catania	318.399	199.096	59.893	14.328	124.875	119.303	44.828	11.868	62.607
Enna	246.242	162.966	62.470	5.285	95.211	83.276	50.647	4.560	28.069
Messina (m)	304.044	219.024	75.364	19.019	124.641	85.020	30.069	4.486	50.455
Palermo	476.467	333.860	99.788	29.208	204.864	142.607	87.536	24.813	30.258
Ragusa	146.659	83.785	20.684	6.090	57.011	62.874	28.527	27.131	7.216
Siracusa	210.247	142.133	37.525	32.699	71.909	68.114	30.463	21.905	15.746
Trapani (n)	238.295	178.220	95.083	1.576	81.561	60.075	35.772	3.397	20.906
SICILIA (o)	2.437.839	1.683.234	578.991	113.506	990.737	754.605	392.185	108.389	259.031
Capliari	883.952	559.595	212.353	102.491	244.751	324.357	155.890	61.362	107.105
Nuoro	705.538	297.226	131.092	39.687	126.447	408.312	175.119	73.676	159.517
Sassari	729.250	464.553	183.146	76.973	204.434	264.697	133.889	72.732	58.076
SARDEGNA	2.318.740	1.321.374	526.591	219.151	575.632	997.366	464.898	207.770	324.698
ITALIA (p)	27.637.063	20.371.572	8.332.294	1.012.183	11.027.095	7.265.491	4.084.001	1.070.525	2.110.965

(*) Cfr. nota (*) a pagina precedente.

(a) Mancano i dati di 11 Comuni. — (b) Idem di 46 Comuni. — (c) Idem di 57 Comuni. — (d) Idem di 26 Comuni. — (e) Idem di 12 Comuni. — (f) Idem di 9 Comuni. — (g) Idem di 47 Comuni. — (h) Idem di 39 Comuni. — (i) Idem di 55 Comuni. — (l) Idem di 94 Comuni. — (m) Idem di 34 Comuni. — (n) Idem di 1 Comune. — (o) Idem di 35 Comuni. — (p) Idem di 387 Comuni.

Segue: TAV. 61 — Proprietà terriera e tipi di impresa, per provincia (*)

Ripartizione della superficie produttiva - Ettari

B — PRIVATI

PROVINCIE — REGIONI	SUPERFICIE COMPLESSIVA	PROPRIETÀ IMPRENDITRICE				AFFITTANZA			
		COMPLESSO	COLTIVATRICE	COLTIVATRICE CAPITALISTICA	CAPITALISTICA	COMPLESSO	COLTIVATRICE	COLTIVATRICE CAPITALISTICA	CAPITALISTICA
Alessandria (a)	314.069	256.011	178.168	15.188	62.655	58.058	34.007	12.014	12.037
Asti	139.533	135.296	109.757	621	24.918	4.237	3.513	439	285
Cuneo	458.386	383.034	301.179	12.773	69.082	75.352	56.451	16.726	2.175
Novara (b)	150.719	96.257	80.625	6.801	8.831	54.462	29.973	8.541	15.948
Torino	436.685	338.021	285.181	14.993	37.847	98.664	80.621	15.844	2.199
Vercelli	226.638	128.679	98.322	11.319	19.038	97.959	46.654	15.066	36.239
PIEMONTE (c)	1.726.030	1.837.298	1.053.232	61.695	222.371	388.732	251.219	68.630	68.883
VALLE D'AOSTA	126.557	89.972	66.019	16.964	6.989	36.585	17.229	14.317	5.039
Bergamo	175.346	129.813	91.107	2.081	36.625	45.533	37.435	3.635	4.463
Brescia	266.314	164.488	83.050	8.882	72.556	101.826	38.497	11.983	51.346
Como	123.656	84.681	75.276	832	8.573	38.975	38.606	229	140
Cremona	141.515	60.893	19.021	5.085	36.787	80.622	20.009	13.251	47.362
Mantova	194.243	89.912	24.608	21.760	43.544	104.331	34.078	51.743	18.510
Milano	198.607	69.205	38.102	3.849	27.254	129.402	57.426	13.600	58.376
Pavia	247.976	139.722	79.393	11.452	48.877	108.254	26.770	18.064	63.420
Sondrio (b)	101.835	89.352	70.313	9.316	9.723	12.483	8.668	2.978	837
Varese	86.115	58.017	51.105	899	6.013	28.098	27.099	4.17	582
LOMBARDIA (b)	1.535.607	886.083	531.975	64.156	289.952	649.524	288.588	115.900	245.036
Bolzano	334.982	317.544	183.264	76.397	57.883	17.438	13.457	3.618	363
Trento	177.644	164.948	135.685	3.426	25.837	20.636	11.787	371	538
TRENTINO-ALTO ADIGE	512.626	482.492	318.949	79.823	83.720	30.134	25.244	3.989	901
Belluno	168.411	160.053	127.421	1.335	31.297	8.358	7.723	345	290
Padova	177.937	84.878	50.182	8.652	26.044	93.059	68.538	17.830	6.691
Rovigo	134.357	67.021	22.523	8.036	36.462	67.336	22.434	28.856	16.046
Treviso	204.227	162.336	83.751	413	78.172	41.891	41.267	73	551
Venezia	156.942	106.687	26.886	1.546	78.255	50.255	33.690	7.101	9.464
Verona	252.048	166.356	89.735	7.861	68.760	85.962	60.834	10.601	14.257
Vicenza	206.314	155.110	126.637	4.522	23.951	51.204	40.924	7.742	2.538
VENETO	1.300.236	902.441	527.135	32.365	342.941	397.795	275.410	72.548	49.837
Udine-FRIULI Ven. G. (d)	384.529	327.072	232.829	9.229	85.014	57.457	55.118	1.769	570
Genova	154.245	123.858	105.540	7.002	11.316	30.387	29.450	517	420
Imperia	83.589	75.867	57.039	5.348	13.480	7.722	6.929	774	19
La Spezia	77.129	74.742	45.076	556	29.110	2.387	2.268	20	99
Savona	129.281	118.904	60.824	3.181	54.899	10.377	8.535	513	1.329
LIGURIA	444.244	393.371	268.479	16.087	108.805	50.873	47.182	1.824	1.867
Bologna	284.228	260.032	57.149	1.446	201.437	24.196	14.395	212	9.589
Ferrara	149.199	79.619	18.074	2.339	59.206	69.580	21.320	4.757	43.503
Forlì	237.668	231.174	45.336	8	185.830	6.494	2.537	—	3.957
Modena	222.848	199.440	83.975	1.179	114.286	23.408	13.914	1.203	8.291
Parma (a)	288.570	245.237	145.486	7.097	92.654	43.333	20.975	15.647	6.711
Piacenza (e)	207.268	159.263	100.912	8.325	50.026	48.005	19.067	17.147	11.791
Ravenna	136.227	120.961	22.320	39	98.602	15.266	3.867	22	11.377
Reggio nell'Emilia	178.450	155.138	63.458	6.859	84.821	23.312	15.169	5.547	2.596
EMILIA-ROMAGNA (f)	1.704.458	1.450.864	536.710	27.292	886.862	253.594	111.244	44.535	97.815
Arezzo (g)	275.676	270.881	52.739	771	217.371	4.795	3.297	—	1.498
Firenze (h)	334.917	331.095	31.663	602	298.830	3.822	2.371	121	1.330
Grosseto (i)	342.397	323.711	66.872	1.960	254.879	18.686	5.305	1.371	12.010
Livorno	91.026	88.820	19.987	112	68.721	2.206	1.302	126	778
Lucca (l)	133.910	129.226	66.693	3.330	59.203	4.684	3.744	129	811
Massa-Carrara	88.919	83.579	52.306	1.072	30.201	5.340	4.728	88	524
Pisa (g)	191.008	184.752	22.974	477	161.301	6.256	3.181	—	3.075
Pistoia	78.481	76.629	34.158	43	42.428	1.852	1.620	8	224
Siena	335.783	330.541	24.968	251	305.322	5.242	1.626	50	3.566
TOSCANA (m)	1.872.117	1.819.234	372.360	8.618	1.438.256	52.883	27.174	1.893	23.818
Perugia	461.580	437.389	104.932	1.760	330.697	24.191	8.550	43	15.598
Terni	154.776	152.576	38.982	572	113.022	2.200	812	16	1.372
UMBRIA	616.356	589.965	143.914	2.332	443.719	26.391	9.362	59	16.970

(*), (a), (b), (c), (d), (e), (f), (g), (h), (i), (l), (m) Cfr. note corrispondenti a pag. 92.

Segue: TAV. 61 — Proprietà terriera e tipi di impresa, per provincia (*)

Ripartizione della superficie produttiva - Ettari

Segue: B — PRIVATI

PROVINCIE — REGIONI	SUPERFICIE COMPLESSIVA	PROPRIETÀ IMPRENDITRICE				AFFITTANZA			
		COMPLESSO	COLTIVATRICE	COLTIVATRICE CAPITALISTICA	CAPITALISTICA	COMPLESSO	COLTIVATRICE	COLTIVATRICE CAPITALISTICA	CAPITALISTICA
Ancona	162.690	161.397	35.785	—	125.612	1.293	636	—	657
Ascoli Piceno	171.150	166.449	46.051	856	119.542	4.701	1.196	2.502	1.003
Macerata	208.764	206.096	48.117	3	157.976	2.668	681	—	1.987
Pesaro e Urbino	230.310	222.869	50.434	199	172.236	7.441	3.661	—	3.780
MARCHE	772.914	756.811	180.387	1.058	575.366	16.103	6.174	2.502	7.427
Frosinone	209.652	187.806	115.400	12.856	59.550	21.846	18.563	625	2.658
Latina	112.384	95.032	39.436	1.334	54.262	17.352	10.962	2	6.388
Rieti (a)	164.406	157.112	83.654	5.438	68.020	7.294	5.475	54	1.765
Roma (b)	340.143	273.360	93.480	13.087	166.793	66.783	25.609	3.912	37.262
Viterbo	265.583	226.038	58.024	8.186	159.828	40.545	15.285	7.964	17.296
LAZIO (c)	1.093.168	939.348	389.994	40.901	508.453	153.820	75.894	12.557	65.369
Campobasso (d)	350.682	319.553	230.916	21.067	67.570	31.129	22.390	5.450	3.289
Chieti (e)	215.659	200.648	144.553	3.586	52.509	15.011	14.219	88	704
L'Aquila (f)	257.025	191.835	147.873	9.545	34.417	65.190	52.345	2.685	10.160
Pescara	91.515	90.220	48.200	400	41.620	4.295	3.804	49	442
Teramo	147.910	143.617	59.175	834	83.608	4.293	3.524	—	769
ABRUZZI E MOLISE (g)	1.065.791	945.873	630.717	35.432	279.724	119.918	96.282	8.272	15.864
Avellino	227.562	176.915	111.885	7.087	57.943	50.647	42.292	5.788	2.567
Benevento	172.418	127.406	94.572	6.439	26.395	45.012	43.721	1.056	235
Caserta	189.582	121.054	61.127	10.669	49.258	68.528	50.463	8.451	9.614
Napoli	93.645	37.223	23.439	4.338	9.446	56.422	47.362	7.288	1.772
Salerno	319.393	246.749	130.172	12.926	103.651	72.644	50.135	5.558	16.951
CAMFANIA	1.002.600	709.347	421.195	41.459	246.693	293.253	233.973	28.141	31.139
Bari	477.170	320.119	145.630	43.067	131.422	157.051	72.245	39.625	45.181
Brindisi	172.096	182.650	48.896	6.188	77.566	39.446	22.367	4.892	12.187
Foggia	579.412	315.236	128.507	23.961	162.768	264.176	116.716	52.861	94.599
Lecce	254.043	208.022	59.329	13.501	135.192	46.021	29.668	2.585	13.768
Taranto	222.815	171.386	61.804	8.835	100.747	51.429	18.598	16.213	16.618
PUGLIA	1.705.536	1.147.413	444.166	95.552	607.695	558.123	259.594	116.176	182.353
Matera	290.050	148.340	53.670	17.957	76.713	141.710	44.980	32.974	63.756
Potenza	499.871	337.177	184.655	23.700	128.822	162.694	111.550	24.304	26.840
BASILICATA	789.921	485.517	238.325	41.657	205.535	304.404	156.530	57.278	90.596
Catanzaro (h)	439.058	303.467	140.683	11.587	151.197	135.591	71.756	8.237	55.598
Cosenza (i)	503.519	392.163	138.738	24.764	228.661	111.356	57.101	10.187	44.068
Reggio di Calabria	246.117	213.493	86.720	9.890	116.883	32.624	23.206	1.244	8.174
CALABRIA (l)	1.188.694	909.123	366.141	46.241	496.741	279.571	152.063	19.668	107.840
Agrigento	286.690	208.789	81.849	3.048	123.892	77.901	58.429	4.063	15.409
Caltanissetta	196.793	147.864	43.174	2.063	102.627	48.929	22.355	756	25.818
Catania	297.635	194.783	59.535	14.304	120.944	102.852	41.241	11.709	49.902
Enna	237.149	161.452	61.859	5.285	94.308	75.697	44.278	4.515	26.904
Messina (m)	262.179	206.296	74.202	18.789	113.305	55.883	17.534	3.065	35.284
Palermo	454.894	329.014	99.423	29.167	200.424	125.880	80.428	20.928	24.524
Ragusa	144.954	83.498	20.589	6.090	56.819	61.456	27.597	26.685	7.174
Siracusa	206.760	140.433	37.155	32.699	70.579	66.327	29.237	21.444	15.646
Trapani (n)	234.239	176.458	95.034	1.576	79.848	57.781	34.373	3.194	20.214
SICILIA (o)	2.321.293	1.648.587	572.820	113.021	962.746	672.706	355.472	96.359	220.875
Cagliari	671.047	504.740	209.282	100.958	194.500	166.307	76.216	32.582	57.509
Nuoro	473.016	271.011	110.947	37.910	122.154	202.005	89.900	37.222	74.883
Sassari	660.438	448.228	182.971	76.825	188.432	212.210	100.278	64.403	47.529
SARDEGNA	1.804.501	1.223.979	503.200	215.693	505.086	580.522	266.394	134.207	179.921
ITALIA (p)	21.967.178	17.044.790	7.798.547	949.575	8.296.668	4.922.388	2.710.146	800.624	1.411.618

(*), (a), (b), (c), (d), (e), (f), (g), (h), (i), (l), (m), (n), (o), (p). Cfr. note corrispondenti a pag. 93.

Tav. 62 — Proprietà terriera e tipi di impresa, secondo la regione agraria (*)
Ripartizione della superficie produttiva - Ettari
A - PRIVATI

REGIONI	SUPERFICIE TOTALE	PROPRIETÀ IMPRENDITRICE				AFFITTANZA			
		COMPLESSO	COLTIVATRICE	COLTIVATRICE CAPITALISTICA	CAPITALISTICA	COMPLESSO	COLTIVATRICE	COLTIVATRICE CAPITALISTICA	CAPITALISTICA
PIEMONTE (a)	1.726.030	1.337.298	1.058.232	61.695	222.371	388.732	251.219	68.630	68.883
montagna	458.118	400.704	370.166	4.070	26.468	57.414	55.231	615	1.568
collina	732.600	647.025	507.402	18.768	120.855	85.575	70.961	7.746	6.868
pianura	535.312	289.569	175.664	38.857	75.048	245.743	125.027	60.269	60.447
VALLE D'AOSTA - montagna	126.557	89.972	66.019	16.964	6.989	36.585	17.229	14.317	5.039
LOMBARDIA (b)	1.535.607	898.033	531.975	64.156	289.952	649.524	288.588	115.900	245.038
montagna	404.082	340.429	282.589	15.650	42.190	63.653	52.554	7.512	3.587
collina	257.626	182.184	103.235	5.370	73.579	75.442	62.841	4.074	8.527
pianura	873.899	363.470	146.151	43.136	174.183	510.429	173.193	104.314	232.922
TRENTINO - ALTO ADIGE	512.626	482.492	318.949	79.823	83.720	30.134	25.244	3.989	901
montagna	411.879	388.175	264.627	55.730	67.818	23.704	20.540	2.423	741
collina	54.979	50.880	27.731	14.230	8.919	4.099	2.748	1.220	131
pianura	45.768	43.437	26.591	9.863	6.983	2.331	1.956	346	29
VENETO	1.300.236	902.441	527.135	32.365	342.941	397.795	275.410	72.548	49.837
montagna	274.177	257.158	217.952	2.155	37.051	17.019	15.449	1.076	494
collina	251.043	202.976	129.230	3.187	70.559	48.067	41.411	4.057	2.599
pianura	775.016	442.307	179.953	27.023	235.331	332.709	218.550	67.415	46.744
FRUIUL-VENEZIA GIULIA (c)	384.529	327.072	232.829	9.229	85.014	57.457	55.118	1.769	570
montagna	101.452	91.372	77.232	4.821	9.319	10.080	8.747	1.120	213
collina	107.975	87.879	70.479	2.658	14.742	20.096	19.538	487	71
pianura	175.102	147.821	85.118	1.750	60.953	27.281	26.833	162	286
LIGURIA	444.244	393.371	268.479	16.087	108.805	50.873	47.182	1.824	1.867
montagna	410.237	360.463	250.389	15.634	94.440	49.804	46.194	1.818	1.792
collina	33.977	32.908	18.090	453	14.365	1.069	988	6	75
EMILIA-ROMAGNA (d)	1.704.458	1.450.864	536.710	27.292	886.862	253.594	111.244	44.535	97.815
montagna	578.654	566.613	326.683	954	238.976	12.041	6.527	30	5.484
collina	393.592	343.200	98.675	5.987	238.538	50.392	26.108	10.574	13.710
pianura	732.212	541.051	111.352	20.351	409.348	191.161	78.609	33.931	78.621
TOSCANA (e)	1.872.117	1.819.234	372.360	8.618	1.438.256	52.883	27.174	1.893	23.816
montagna	576.609	553.401	227.877	4.297	321.227	23.208	14.557	1.151	7.500
collina	1.131.245	1.107.451	123.257	2.534	981.660	23.794	9.731	192	13.871
pianura	164.263	158.382	21.226	1.787	135.369	5.881	2.886	550	2.445
UMBRIA	616.356	539.965	143.914	2.332	443.719	26.391	9.362	59	16.970
montagna	307.233	289.238	100.357	1.978	186.903	17.995	6.298	59	11.638
collina	309.123	300.727	43.557	354	256.816	8.396	3.064	—	5.332
MARCHE	772.914	756.811	180.387	1.058	575.366	16.103	6.174	2.502	7.427
montagna	375.597	363.489	129.308	1.003	233.178	12.108	4.413	2.502	5.193
collina	397.317	393.322	51.079	55	342.188	3.995	1.761	—	2.234
LAZIO (f)	1.033.188	939.348	339.994	40.901	508.453	153.820	75.894	12.557	65.369
montagna	281.449	258.806	158.645	11.494	83.667	22.643	18.579	529	3.535
collina	652.909	561.654	195.654	23.498	342.502	91.255	39.778	6.951	44.526
pianura	158.810	118.888	35.695	5.909	77.284	39.252	17.537	5.077	17.308
ABRUZZI E MOLISE (g)	1.085.791	945.873	630.717	35.432	279.794	119.918	96.282	8.272	15.364
montagna	652.499	558.722	435.088	23.281	100.353	93.777	78.476	3.542	11.759
collina	413.292	387.151	195.629	12.151	179.371	26.141	17.806	4.730	3.605
CAMPANIA	1.002.600	709.347	421.195	41.459	246.693	293.253	233.973	28.141	31.139
montagna	428.891	333.691	210.683	17.692	105.316	95.200	77.576	7.726	9.898
collina	325.068	238.604	140.335	11.323	86.946	86.464	74.201	6.521	5.742
pianura	248.641	137.052	70.177	12.444	54.431	111.589	82.196	13.894	15.499
PUGLIA	1.705.536	1.147.413	444.166	95.552	607.695	558.123	259.594	116.176	182.353
montagna	12.718	8.953	5.618	236	3.099	3.765	3.345	106	314
collina	1.171.048	813.483	331.062	68.415	414.006	357.565	168.222	74.232	115.111
pianura	521.770	324.977	107.486	26.901	190.590	196.793	88.027	41.838	66.928
BASILICATA	789.921	485.517	238.325	41.657	205.535	304.404	156.530	57.278	90.596
montagna	539.941	367.484	197.279	26.902	143.303	172.457	104.381	23.274	44.802
collina	185.466	85.589	31.438	11.574	42.577	99.877	45.404	30.681	24.156
pianura	64.514	32.444	9.608	3.181	19.655	32.070	7.109	3.323	21.638
CALABRIA (h)	1.188.694	909.123	366.141	46.241	496.741	279.571	152.063	19.668	107.840
montagna	227.820	189.593	70.517	9.982	109.994	38.227	20.899	1.730	15.598
collina	960.874	719.530	295.624	36.259	387.647	241.344	131.164	17.938	92.242
SICILIA (i)	2.321.293	1.648.587	572.820	113.021	962.746	672.706	355.472	96.359	220.875
montagna	657.620	489.088	169.259	39.351	280.478	168.532	82.922	22.543	63.067
collina	1.321.427	904.907	306.167	61.473	537.267	416.520	219.945	61.091	135.484
pianura	342.246	254.592	97.394	12.197	145.001	87.654	52.605	12.725	22.324
SARDEGNA	1.804.501	1.223.979	503.200	215.693	505.086	580.522	266.394	134.207	179.921
montagna	272.956	168.677	63.015	38.602	67.060	104.279	51.242	29.805	23.232
collina	1.224.209	829.947	346.831	131.190	351.926	394.262	183.839	88.727	121.696
pianura	307.336	225.355	93.354	45.901	86.100	81.981	31.313	15.675	34.993
ITALIA (l)	21.967.178	17.044.790	7.798.547	949.575	8.296.668	4.922.388	2.710.146	800.624	1.411.618
MONTAGNA	7.093.519	6.076.028	3.623.303	290.796	2.161.929	1.022.481	685.159	121.878	215.454
COLLINA	9.923.770	7.889.417	3.015.475	409.479	4.484.483	2.034.353	1.119.146	319.227	595.980
PIANURA	4.944.889	3.079.345	1.159.769	249.300	1.670.276	1.865.544	905.841	359.519	600.184

(*) Cfr. nota (*) a pag. 92.

(a) Mancano i dati per 7 comuni di montagna e 24 di collina. — (b) Id. per 13 di montagna. — (c) Id. per 2 di montagna e 10 di collina. — (d) Id. per 13 di montagna, 19 di collina e 5 di pianura. — (e) Id. per 26 di montagna, 32 di collina e 3 di pianura. — (f) Id. per 16 di montagna, 40 di collina e 1 di pianura. — (g) Id. per 28 di montagna e 19 di collina. — (h) Id. per 11 di montagna e 83 di collina. — (i) Id. per 35 di montagna. — (l) Id. per 151 di montagna, 227 di collina e 9 di pianura.

Segue: TAV. 62 Proprietà terriera e tipi di impresa, secondo la regione agraria (*)
Ripartizione della superficie produttiva - Ettari
B - ENTI

REGIONI	SUPERFICIE TOTALE	PROPRIETÀ IMPRENDITRICE				AFFITTANZA			
		COMPLESSO	COLTIVATRICE	COLTIVATRICE CAPITALISTICA	CAPITALISTICA	COMPLESSO	COLTIVATRICE	COLTIVATRICE CAPITALISTICA	CAPITALISTICA
PIEMONTE (a)	572.558	309.318	43.778	10.731	254.809	263.240	211.749	30.830	20.661
montagna	458.582	263.983	39.259	8.660	216.064	194.599	175.664	12.525	6.410
collina	50.923	27.125	3.721	550	22.854	23.798	18.654	3.893	1.251
pianura	63.053	18.210	798	1.521	15.891	44.843	17.431	14.412	13.000
VALLE D'AOSTA-montagna	92.470	55.402	13.774	6.683	34.945	37.068	9.050	26.004	2.014
LOMBARDIA (b)	491.566	204.044	40.925	6.692	156.427	287.522	126.807	63.718	97.497
montagna	330.219	172.584	38.062	5.896	128.626	157.635	77.994	45.602	34.039
collina	26.480	11.419	643	213	10.563	15.061	12.419	516	2.126
pianura	134.867	20.041	2.220	583	17.238	114.826	35.894	17.600	61.332
TRENTINO-ALTO ADIGE	653.855	511.355	46.419	12.999	451.937	142.500	91.146	9.662	41.692
montagna	591.966	460.894	39.526	9.338	412.030	131.072	87.383	5.391	38.298
collina	43.777	37.798	6.518	3.446	27.834	5.979	1.323	2.028	2.628
pianura	18.112	12.663	375	215	12.073	5.449	2.440	2.243	766
VENETO	309.409	178.224	63.189	1.088	113.947	131.185	100.293	13.804	17.088
montagna	193.202	137.393	61.950	869	74.574	55.809	47.170	2.240	6.399
collina	18.249	7.053	515	39	6.499	11.196	10.572	192	432
pianura	97.958	33.778	724	180	32.874	64.180	42.551	11.372	10.257
FRIULI-VENEZIA GIULIA (c)	127.319	71.074	20.400	14.348	36.326	56.245	35.890	2.106	18.249
montagna	96.751	58.352	18.515	14.285	25.552	38.399	20.971	2.097	15.331
collina	14.386	3.160	1.604	18	1.538	11.226	8.722	3	2.501
pianura	16.182	9.562	281	45	9.236	6.620	6.197	6	417
LIGURIA	70.230	59.277	4.676	277	54.874	10.403	9.958	193	252
montagna	67.547	57.742	4.673	277	52.792	9.805	9.400	162	243
collina	2.683	2.085	3	—	2.082	598	558	31	9
EMILIA-ROMAGNA (d)	309.935	203.889	28.448	331	175.110	106.046	50.307	15.050	40.689
montagna	90.144	80.190	24.402	61	55.727	9.954	8.783	11	1.160
collina	45.215	29.483	820	21	28.642	15.732	7.340	2.690	5.702
pianura	174.576	94.216	3.226	249	90.741	80.360	34.184	12.349	33.827
TOSCANA (e)	312.764	277.535	8.804	854	267.927	35.182	27.078	231	7.873
montagna	90.849	73.186	5.954	736	66.496	17.663	16.142	110	1.411
collina	165.657	154.112	2.344	112	151.656	11.548	6.271	21	5.256
pianura	56.258	50.287	506	6	49.775	5.971	4.665	100	1.206
UMBRIA	174.015	133.993	19.531	95	119.317	35.022	11.214	452	23.356
montagna	118.231	89.729	19.121	75	70.533	28.502	8.516	452	19.534
collina	55.784	49.264	460	20	48.784	6.520	2.698	—	3.822
MARCHE	147.898	119.245	25.725	67	93.453	28.653	10.179	75	18.399
montagna	101.690	75.669	25.223	64	50.382	26.021	9.098	75	16.848
collina	46.208	43.576	502	3	43.071	2.632	1.081	—	1.551
LAZIO (f)	543.158	328.625	74.590	1.690	252.345	214.533	134.877	5.433	74.223
montagna	229.783	136.625	31.955	715	103.955	93.156	58.274	142	34.742
collina	216.935	118.204	24.094	325	93.785	98.731	60.963	3.512	34.256
pianura	96.440	73.796	18.541	650	54.605	22.644	15.640	1.779	5.225
ABRUZZI E MOLISE (g)	386.212	265.611	55.941	108	209.563	120.601	54.238	2.290	64.073
montagna	355.903	247.562	52.556	84	194.922	108.341	43.080	2.289	62.972
collina	30.309	18.049	3.385	24	14.640	12.260	11.158	1	1.101
CAMPANIA	286.384	187.063	27.928	2.115	157.020	99.301	80.081	5.736	13.484
montagna	154.495	105.932	20.487	1.035	84.410	48.563	41.571	2.105	4.887
collina	57.836	41.605	1.551	965	39.089	16.231	13.764	847	1.620
pianura	74.033	39.526	5.890	115	33.521	34.507	24.746	2.784	6.977
PUGLIA	154.394	65.021	21.458	370	43.193	89.373	60.425	8.541	20.407
montagna	2.757	728	713	—	15	2.029	2.029	—	—
collina	85.633	41.438	18.655	369	22.414	44.195	26.253	4.892	13.050
pianura	66.004	22.855	2.090	1	20.764	43.149	32.143	3.649	7.357
BASILICATA	159.742	75.545	3.644	6	71.895	84.197	53.436	3.111	27.650
montagna	126.002	62.835	2.984	—	59.851	63.167	44.733	644	17.790
collina	22.237	11.495	659	6	10.830	10.742	5.995	1.028	3.719
pianura	11.503	1.215	1	—	1.214	10.288	2.708	1.439	6.141
CALABRIA (h)	247.208	143.919	4.905	211	138.803	103.289	72.410	2.072	28.807
montagna	79.724	51.193	731	20	50.442	28.531	24.926	238	3.367
collina	167.484	92.726	4.174	191	88.361	74.758	47.484	1.834	25.440
SICILIA (i)	116.546	34.647	6.171	485	27.991	81.899	36.713	7.030	38.156
montagna	61.402	17.531	1.519	251	15.761	43.871	19.643	4.841	19.387
collina	44.862	11.404	1.717	30	9.657	33.458	14.179	1.768	17.511
pianura	10.282	5.712	2.935	204	2.573	4.570	2.891	421	1.258
SARDEGNA	514.239	97.395	23.391	3.458	70.546	416.844	198.504	73.563	144.777
montagna	83.617	24.775	6.378	172	18.225	58.842	37.953	11.230	9.659
collina	330.436	47.156	16.531	1.997	28.628	283.280	137.644	42.893	102.743
pianura	100.186	25.464	482	1.289	23.693	74.722	22.907	19.440	32.375
ITALIA (l)	5.669.882	3.326.782	533.747	62.608	2.730.427	2.343.103	1.373.855	269.901	699.347
MONTAGNA	3.325.334	2.172.305	407.782	49.221	1.715.302	1.153.029	742.380	116.158	294.491
COLLINA	1.425.094	747.152	87.896	8.329	650.927	677.945	387.078	66.149	224.718
PIANURA	919.454	407.325	38.069	5.058	364.198	512.129	244.397	87.594	180.138

(*) (a), (b), (c), (d), (e), (f), (g), (h), (i), (l). Cfr. note corrispondenti a pagina precedente.

Segue : Tav. 62 — Proprietà terriera e tipi di impresa, secondo la regione agraria (*)
 Ripartizione della superficie produttiva - Ettari
 C — PRIVATI ED ENTI

REGIONI	SUPERFICIE TOTALE	PROPRIETÀ IMPRENDITRICE				AFFITTANZA			
		COMPLESSO	COLTIVATRICE	COLTIVATRICE CAPITALISTICA	CAPITALISTICA	COMPLESSO	COLTIVATRICE	COLTIVATRICE CAPITALISTICA	CAPITALISTICA
PIEMONTE (a)	2.298.588	1.846.616	1.097.010	72.426	477.180	651.972	462.968	99.460	89.544
montagna	916.700	664.687	409.425	12.730	242.532	252.013	230.895	13.140	7.978
collina	783.523	674.150	511.123	49.318	143.709	109.373	89.615	11.639	8.119
pianura	598.365	307.779	176.462	40.378	90.939	290.586	142.458	74.681	73.447
VALLE D'AOSTA-montagna	219.027	145.374	79.793	23.647	41.934	73.653	26.279	40.321	7.053
LOMBARDIA (b)	2.027.173	1.090.127	572.900	70.848	446.379	987.046	414.895	179.618	342.533
montagna	734.301	513.013	320.651	21.546	170.816	221.288	130.548	53.114	37.626
collina	284.106	193.603	103.878	5.583	84.142	90.503	75.260	4.590	10.653
pianura	1.008.766	383.511	148.371	43.719	191.421	625.255	209.087	121.914	294.254
TRENTINO-ALTO ADIGE	1.166.481	993.847	385.368	92.822	535.857	172.634	116.390	13.651	42.598
montagna	1.003.845	849.069	304.153	65.068	479.848	154.776	107.923	7.814	39.039
collina	98.756	88.678	34.249	17.676	36.753	10.078	4.071	3.248	2.759
pianura	63.880	56.100	26.966	10.078	19.056	7.780	4.396	2.589	795
VENETO	1.609.645	1.080.665	590.324	33.453	456.888	528.980	375.703	86.352	66.925
montagna	467.379	394.551	279.902	3.024	111.625	72.828	62.619	3.316	6.893
collina	269.292	210.029	129.745	3.226	77.058	95.263	51.983	4.249	3.031
pianura	872.974	476.085	180.677	27.203	268.205	396.889	261.101	78.787	57.001
FRIULI-VENEZIA GIULIA (c)	511.848	393.146	253.229	23.577	121.340	113.702	91.008	3.875	18.819
montagna	198.203	149.724	95.747	19.106	34.871	48.479	29.718	3.217	15.544
collina	122.364	91.039	72.083	2.676	16.280	31.322	28.260	490	2.572
pianura	191.281	157.383	85.399	1.795	70.189	33.901	33.030	168	703
LIGURIA	514.474	453.193	273.155	16.364	163.679	61.276	57.140	2.017	2.119
montagna	477.814	418.205	255.062	15.911	147.232	59.609	55.594	1.980	2.035
collina	36.660	34.993	18.093	453	16.447	1.667	1.546	37	84
EMILIA-ROMAGNA (d)	2.014.393	1.654.753	565.158	27.623	1.061.972	359.840	161.551	59.585	138.504
montagna	668.798	646.803	351.085	1.015	294.703	21.995	15.310	41	6.644
collina	438.807	372.683	99.495	6.008	267.180	66.124	33.448	13.254	19.412
pianura	906.788	635.267	114.578	20.600	500.089	271.521	112.793	46.280	112.448
TOSCANA (e)	2.184.881	2.096.819	381.164	9.472	1.706.183	88.065	54.252	2.124	31.689
montagna	667.458	626.587	233.831	5.033	387.723	40.871	30.699	1.261	8.911
collina	1.296.902	1.261.563	125.601	2.646	1.133.316	35.342	16.002	213	19.127
pianura	220.521	208.669	21.732	1.793	185.144	11.852	7.551	650	3.651
UMBRIA	790.371	728.958	163.495	3.427	563.036	61.413	20.576	511	40.326
montagna	425.464	378.967	119.478	2.053	257.436	46.497	14.814	511	31.172
collina	364.907	349.991	44.017	374	305.600	14.916	5.762	—	9.154
MARCHE	920.812	876.056	206.112	1.125	668.819	44.756	16.353	2.577	25.826
montagna	477.287	439.158	154.531	1.067	283.560	38.129	13.511	2.577	22.041
collina	443.525	436.898	51.581	58	385.259	6.627	2.842	—	3.785
LAZIO (f)	1.636.326	1.267.973	464.584	42.591	760.798	368.353	210.771	17.990	139.592
montagna	511.232	395.431	190.600	12.209	192.622	115.801	76.853	671	38.277
collina	869.844	679.858	219.748	23.823	436.287	189.986	100.741	10.463	78.782
pianura	255.250	192.684	54.246	6.559	131.889	62.566	33.177	6.856	22.533
ABRUZZI E MOLISE (g)	1.452.003	1.211.434	636.653	35.540	489.286	240.519	150.520	10.562	79.437
montagna	1.008.402	806.284	487.644	23.365	295.275	202.118	121.556	5.831	74.731
collina	443.601	405.200	199.014	12.175	194.011	38.401	28.964	4.731	4.706
CAMPANIA	1.238.964	896.410	449.123	43.574	403.713	392.554	314.054	33.877	44.623
montagna	583.386	439.623	231.170	18.727	189.726	143.763	119.147	9.831	14.785
collina	382.904	280.209	141.896	12.288	126.035	102.695	87.965	7.368	7.362
pianura	322.674	176.578	76.067	12.559	87.952	146.096	106.942	16.678	22.476
PUGLIA	1.859.930	1.212.434	465.624	95.922	650.888	647.496	320.019	124.717	202.760
montagna	15.475	9.681	6.331	236	3.114	5.794	5.374	106	314
collina	1.256.681	854.921	349.717	68.784	436.420	401.760	194.475	79.124	128.161
pianura	587.774	347.832	109.576	26.902	211.354	239.942	120.170	45.487	74.285
BASILICATA	949.663	561.062	241.969	41.683	277.430	388.601	209.966	60.389	118.246
montagna	665.943	430.319	200.263	26.902	203.154	235.624	149.114	23.918	62.592
collina	207.703	97.084	32.097	11.580	53.407	110.619	51.035	31.709	27.875
pianura	76.017	33.659	9.609	3.181	20.869	42.358	9.817	4.762	27.779
CALABRIA (h)	1.435.902	1.053.042	371.048	46.452	635.544	382.860	224.473	21.740	136.647
montagna	307.544	240.786	71.248	10.002	159.536	66.758	45.825	1.938	18.965
collina	1.128.358	812.256	299.798	36.450	476.008	316.102	178.648	19.772	117.682
SICILIA (i)	2.437.839	1.633.234	578.991	113.506	990.737	754.603	392.185	103.389	259.031
montagna	719.022	505.619	170.778	39.602	296.239	212.403	102.565	27.384	82.454
collina	1.366.289	916.311	307.884	61.503	546.924	449.978	234.124	62.859	152.995
pianura	352.528	260.304	100.329	12.401	147.574	92.224	55.496	13.146	23.582
SARDEGNA	2.318.740	1.321.374	526.591	219.151	575.632	997.366	484.898	207.770	324.698
montagna	356.673	193.452	69.393	38.774	85.285	163.121	89.195	41.035	32.891
collina	1.554.645	877.103	353.362	133.187	380.554	677.542	321.483	131.620	224.439
pianura	407.522	250.819	93.836	47.190	109.793	156.703	54.220	35.115	67.368
ITALIA (l)	27.637.060	20.371.572	8.332.294	1.012.183	11.027.095	7.265.491	4.084.001	1.070.525	2.110.965
MONTAGNA	10.423.853	8.243.333	4.031.085	340.017	3.877.231	2.175.520	1.427.539	238.036	503.945
COLLINA	11.348.864	8.636.569	3.103.871	417.808	5.115.390	2.712.298	1.506.224	385.376	820.693
PIANURA	5.864.343	3.436.670	1.197.838	354.358	2.034.474	2.377.673	1.150.238	447.113	780.322

(*) (a), (b), (c), (d), (e), (f), (g), (h), (i), (l). Cfr. note corrispondenti a pag. 96.

Tav. 63 — Grande, media e piccola proprietà terriera e tipi di impresa (*)

Ripartizione della superficie produttiva - Ettari

A - PRIVATI

REGIONI	SUPERFICIE TOTALE	PROPRIETÀ IMPRENDITRICE				AFFITTANZA			
		COMPLESSO	COLTIVATRICE	COLTIVATRICE CAPITALISTICA	CAPITALISTICA	COMPLESSO	COLTIVATRICE	COLTIVATRICE CAPITALISTICA	CAPITALISTICA
GRANDE PROPRIETÀ									
Piemonte (a)	49.468	14.119	—	368	13.751	35.349	4.520	5.617	25.212
Valle d'Aosta	—	—	—	—	—	—	—	—	—
Lombardia (b)	138.214	35.390	18	3	35.369	102.824	12.454	11.218	79.152
Trentino-Alto Adige	502	478	—	—	478	24	24	—	—
Veneto	110.058	62.580	114	231	62.235	47.478	20.850	13.140	13.488
Friuli-Venezia Giulia (c)	15.202	11.819	15	—	11.804	3.383	3.383	—	—
Liguria	—	—	—	—	—	—	—	—	—
Emilia-Romagna (d)	132.152	96.105	524	43	95.538	36.047	8.519	3.651	23.877
Toscana (e)	301.436	289.506	473	—	289.033	11.930	2.458	728	8.744
Umbria	38.249	37.921	20	22	37.879	328	3	—	325
Marche	31.452	31.252	1	—	31.251	200	11	—	189
Lazio (f)	98.367	76.540	2.119	1.794	72.627	21.827	8.550	2.455	10.822
Abruzzi e Molise (g)	16.349	11.337	—	—	11.337	5.012	4.366	556	90
Campania	26.000	14.484	687	—	13.797	11.516	5.542	961	5.013
Puglia	224.915	118.382	3.324	502	114.556	106.533	28.990	25.707	51.836
Basilicata	76.621	26.406	—	250	26.156	50.215	14.898	8.690	26.627
Calabria (h)	66.691	31.286	457	—	30.829	35.405	13.094	1.659	20.652
Sicilia (i)	228.767	122.561	577	244	121.740	106.206	53.130	10.401	42.675
Sardegna	3.658	2.673	—	—	2.673	985	—	—	985
ITALIA (l)	1.558.101	982.839	8.329	3.457	971.053	575.262	180.792	84.783	309.687
MEDIA PROPRIETÀ									
Piemonte (a)	195.710	87.262	11.949	13.281	62.032	108.448	39.899	36.998	31.551
Valle d'Aosta	4.058	1.107	3	—	1.104	2.951	—	1.313	1.638
Lombardia (b)	475.740	175.819	7.325	20.540	147.954	299.921	82.322	73.409	144.190
Trentino - Alto Adige	54.824	50.655	8.418	13.111	29.126	4.169	3.421	603	145
Veneto	391.828	199.851	13.336	16.249	170.266	191.977	110.509	49.516	31.952
Friuli-Venezia Giulia (c)	56.914	41.532	3.369	102	38.061	15.382	14.980	240	162
Liguria	16.427	10.423	275	55	10.093	6.004	5.656	143	205
Emilia-Romagna (d)	548.797	425.723	20.657	11.947	393.119	123.074	42.685	28.655	51.734
Toscana (e)	553.845	544.572	5.315	1.591	537.666	9.273	2.103	673	6.497
Umbria	209.324	205.852	725	227	204.900	3.472	166	12	3.294
Marche	225.613	222.078	2.469	1.039	218.570	3.535	220	1.563	1.752
Lazio (f)	197.557	162.402	4.251	4.662	153.489	35.155	13.262	3.901	17.992
Abruzzi e Molise (g)	102.683	83.375	6.241	505	76.629	19.308	10.597	913	7.798
Campania	168.548	76.991	3.681	3.313	69.997	91.557	65.516	11.724	14.317
Puglia	583.763	321.872	15.604	13.450	292.818	261.891	94.539	61.380	105.972
Basilicata	206.520	89.136	1.747	5.411	81.978	117.384	46.422	27.610	43.352
Calabria (h)	204.504	132.804	3.243	1.506	128.055	71.700	33.204	5.217	33.279
Sicilia (i)	649.998	387.239	8.654	7.220	371.365	262.759	119.501	43.276	99.982
Sardegna	199.983	97.308	3.992	7.773	85.543	102.675	33.345	30.697	38.633
ITALIA (l)	5.046.636	3.316.001	121.254	121.982	3.072.765	1.730.635	718.347	377.843	634.445
PICCOLA PROPRIETÀ									
Piemonte (a)	1.443.916	1.201.187	1.015.822	45.575	139.790	242.729	204.897	25.940	11.892
Valle d'Aosta	122.499	88.865	66.016	16.964	5.885	33.634	17.229	13.004	3.401
Lombardia (b)	920.499	673.798	523.590	43.600	106.608	246.701	193.734	31.273	21.694
Trentino-Alto Adige	457.300	431.359	310.531	66.712	54.116	25.941	21.799	3.386	756
Veneto	798.350	640.010	513.685	15.885	110.440	158.340	144.051	9.892	4.397
Friuli-Venezia Giulia (c)	287.510	255.742	215.824	7.406	32.512	31.768	30.461	985	322
Liguria	427.817	382.948	268.204	16.032	98.712	44.869	41.526	1.681	1.662
Emilia-Romagna (d)	814.318	751.963	400.871	12.100	338.992	62.355	43.187	4.134	15.034
Toscana (e)	646.061	625.570	265.962	4.125	355.483	20.491	15.428	375	4.688
Umbria	368.783	346.192	143.169	2.083	200.940	22.591	9.193	47	13.351
Marche	515.849	503.481	177.917	19	325.545	12.368	5.943	939	5.486
Lazio (f)	569.410	524.162	342.897	26.170	155.095	45.248	35.755	2.545	6.948
Abruzzi e Molise (g)	800.223	730.748	546.845	23.591	160.312	69.475	63.000	2.227	4.248
Campania	808.052	617.872	416.827	38.146	162.899	190.180	162.915	15.456	11.809
Puglia	896.858	707.159	425.238	81.600	200.321	189.699	136.065	29.089	24.545
Basilicata	506.780	369.975	236.578	35.996	97.401	136.805	95.210	20.978	20.617
Calabria (h)	623.956	523.631	268.554	31.446	223.631	100.325	69.775	7.091	23.459
Sicilia (i)	1.307.355	1.031.170	522.209	93.251	415.710	276.185	174.441	41.286	60.458
Sardegna	1.600.860	1.123.998	499.208	207.920	416.870	476.862	233.049	103.510	140.303
ITALIA (l)	13.916.396	11.529.830	7.159.947	768.621	3.601.262	2.386.566	1.697.658	313.838	375.070

(*) (a), (b), (c), (d), (e), (f), (g), (h), (i), (l) Cfr. note corrispondenti a pag. 96.

Segue: Tav. 63 — Grande, media e piccola proprietà terriera e tipi di impresa (*)

Ripartizione della superficie produttiva - Ettari

B - ENTI

REGIONI	SUPERFICIE TOTALE	PROPRIETÀ IMPRENDITRICE				AFFITTANZA			
		COMPLESSO	COLTIVATRICE	COLTIVATRICE CAPITALISTICA	CAPITALISTICA	COMPLESSO	COLTIVATRICE	COLTIVATRICE CAPITALISTICA	CAPITALISTICA
GRANDE PROPRIETÀ									
Piemonte (a)	74.620	26.915	1.128	14	25.773	47.705	31.755	7.759	8.191
Valle d'Aosta	3.498	2.035	—	—	2.035	1.463	—	1.463	—
Lombardia (b)	121.655	38.179	368	184	37.627	83.476	10.135	25.851	47.490
Trentino - Alto Adige	170.202	130.288	1.396	—	128.892	39.914	28.500	1.857	9.557
Veneto	104.854	72.123	17.081	14	55.028	32.731	20.789	4.031	7.911
Friuli-Venezia Giulia (c)	14.101	9.546	120	1.731	7.695	4.555	3.302	7	1.246
Liguria	854	551	—	—	551	303	303	—	—
Emilia-Romagna (d)	106.493	63.945	2.129	72	61.744	42.548	14.220	6.174	22.154
Toscana (e)	105.390	99.121	1.027	—	98.094	7.269	5.561	69	1.639
Umbria	23.714	23.506	149	23	23.334	208	56	—	152
Marche	8.962	8.866	23	—	8.843	96	29	—	67
Lazio (f)	180.109	128.195	33.471	650	94.074	51.914	22.114	475	29.325
Abruzzi e Molise (g)	43.204	32.052	11.804	—	20.248	11.152	2.664	—	8.488
Campania	65.328	40.575	6.002	87	34.486	24.753	18.447	1.427	4.879
Puglia	90.211	40.911	16.159	123	24.629	49.300	34.696	2.915	11.689
Basilicata	37.448	17.401	607	—	16.794	20.047	7.308	556	12.183
Calabria (h)	9.274	6.565	1	—	6.564	2.709	1.851	—	858
Sicilia (i)	31.226	5.620	1.083	114	4.423	25.606	6.829	2.509	16.268
Sardegna	102.365	25.804	1	—	25.803	76.561	24.335	10.610	41.616
ITALIA (l)	1.294.508	772.198	92.549	3.012	676.637	522.310	232.894	65.703	223.713
MEDIA PROPRIETÀ									
Piemonte (a)	359.810	186.957	25.643	6.588	154.726	172.853	143.257	21.985	7.611
Valle d'Aosta	46.256	23.039	660	—	22.379	23.217	3.626	17.909	1.682
Lombardia (b)	258.262	116.875	23.391	3.572	89.912	141.387	64.699	33.186	43.502
Trentino - Alto Adige	366.500	295.068	32.125	4.908	258.035	71.432	42.679	2.639	26.114
Veneto	157.643	80.525	32.899	941	46.685	77.118	59.703	9.136	8.279
Friuli-Venezia Giulia (c)	86.365	47.437	12.075	10.552	24.810	38.928	22.113	1.433	15.382
Liguria	22.818	18.285	1.769	9	16.507	4.533	4.437	78	18
Emilia-Romagna (d)	124.244	78.233	18.014	158	60.061	46.011	25.852	6.333	13.826
Toscana (e)	97.755	85.477	2.766	—	82.711	12.278	9.723	105	2.450
Umbria	84.547	72.457	12.521	1	59.935	12.090	3.044	8	9.038
Marche	78.366	60.383	8.859	—	51.524	17.983	4.188	—	13.795
Lazio (f)	214.118	127.019	25.108	756	101.155	87.099	66.528	1.344	19.227
Abruzzi e Molise (g)	256.554	185.751	32.395	—	153.356	70.803	19.863	1.391	49.549
Campania	180.145	124.850	18.305	1.580	104.965	55.295	45.316	3.100	6.879
Puglia	52.294	19.853	4.437	215	15.201	32.441	20.177	4.950	7.314
Basilicata	107.788	52.859	2.059	6	50.794	54.929	39.056	1.994	13.879
Calabria (h)	157.560	99.358	3.537	75	95.746	58.202	40.716	1.075	16.411
Sicilia (i)	49.905	14.624	3.409	95	11.120	35.281	16.978	3.339	14.964
Sardegna	308.627	56.272	19.551	2.245	34.476	252.355	124.994	46.920	80.441
ITALIA (l)	3.009.557	1.745.322	279.523	31.701	1.434.098	1.264.235	756.949	156.925	350.361
PICCOLA PROPRIETÀ									
Piemonte (a)	136.773	94.369	16.899	4.041	73.429	42.404	36.461	1.084	4.859
Valle d'Aosta	42.716	30.328	13.114	6.683	10.531	12.388	5.424	6.632	332
Lombardia (b)	110.957	48.827	17.166	2.934	28.727	62.130	51.472	4.153	6.505
Trentino - Alto Adige	117.153	85.999	12.898	8.091	65.010	31.154	19.967	5.166	6.021
Veneto	46.912	25.576	13.209	133	12.234	31.356	19.801	637	898
Friuli-Venezia Giulia (c)	23.780	12.476	6.647	2.065	3.764	11.304	9.526	666	1.112
Liguria	46.558	40.991	2.907	268	37.816	5.567	5.218	115	234
Emilia-Romagna (d)	60.622	50.555	7.051	91	43.413	10.067	7.502	452	2.113
Toscana (e)	56.331	47.251	4.491	143	42.617	9.080	6.822	35	2.223
Umbria	65.754	43.030	6.911	71	36.048	22.724	8.114	444	14.166
Marche	60.570	49.996	16.843	67	33.086	10.574	5.962	75	4.537
Lazio (f)	52.142	28.685	7.674	148	20.863	23.457	19.830	314	3.313
Abruzzi e Molise (g)	50.314	27.647	6.517	108	21.022	22.667	19.204	839	2.624
Campania	40.891	21.638	3.621	448	17.569	19.253	16.318	1.209	1.726
Puglia	11.889	4.257	862	32	3.363	7.632	5.552	676	1.404
Basilicata	14.506	5.285	978	—	4.307	9.221	7.072	561	1.588
Calabria (h)	32.333	13.184	954	135	12.095	19.149	13.583	610	4.956
Sicilia (i)	16.285	6.115	1.643	253	4.219	10.170	5.924	1.127	3.119
Sardegna	103.247	15.319	3.839	1.213	10.267	87.928	49.175	16.033	22.720
ITALIA (l)	1.089.733	651.528	144.224	26.924	480.380	438.205	312.927	40.828	84.450

(*), (a), (b), (c), (d), (e), (f), (g), (h), (i), (l), Cfr. note corrispondenti a pag. 96.

Segue: TAV. 63 — Grande, media e piccola proprietà terriera e tipi di impresa (*)

Ripartizione della superficie produttiva - Ettari

C - PRIVATI ED ENTI

REGIONI	SUPERFICIE TOTALE	PROPRIETÀ IMPRENDITRICE				AFFITTANZA			
		COMPLESSO	COLTIVATRICE	COLTIVATRICE CAPITALISTICA	CAPITALISTICA	COMPLESSO	COLTIVATRICE	COLTIVATRICE CAPITALISTICA	CAPITALISTICA
GRANDE PROPRIETÀ									
Piemonte (a)	124.088	41.034	1.128	382	39.524	83.054	36.275	13.376	33.403
Valle d'Aosta	3.498	2.035	—	—	2.035	1.463	—	1.463	—
Lombardia (b)	259.869	73.569	386	187	72.996	186.300	22.589	37.069	126.642
Trentino-Alto Adige	170.704	130.766	1.396	—	129.370	39.938	28.524	1.857	9.557
Veneto	214.912	134.703	17.195	245	117.263	80.209	41.639	17.171	21.399
Friuli-Venezia Giulia (c)	29.303	21.365	135	1.731	19.499	7.938	6.685	7	1.246
Liguria	854	551	—	—	551	303	—	—	—
Emilia-Romagna (d)	238.645	160.050	2.653	115	157.282	78.595	22.739	9.825	46.031
Toscana (e)	407.826	388.627	1.500	—	387.127	19.199	8.019	797	10.383
Umbria	61.963	61.427	169	45	61.213	536	59	—	477
Marche	40.414	40.118	24	—	40.094	296	40	—	256
Lazio (f)	278.476	204.735	35.590	2.444	166.701	73.741	30.664	2.930	40.147
Abruzzi e Molise (g)	59.553	43.389	11.804	—	31.585	16.164	7.030	556	8.578
Campania	91.328	55.059	6.689	87	48.283	36.269	23.989	2.388	9.892
Puglia	315.126	159.293	19.483	625	139.185	155.833	63.686	28.622	63.525
Basilicata	114.069	43.807	607	250	42.950	70.262	22.206	9.246	38.810
Calabria (h)	75.965	37.851	458	—	37.393	38.114	14.945	1.659	21.510
Sicilia (i)	259.993	128.181	1.660	358	126.163	131.812	59.959	12.910	58.943
Sardegna	106.023	28.477	1	—	28.476	77.546	24.335	10.610	42.601
ITALIA (l)	2.852.609	1.755.037	100.878	6.489	1.647.690	1.097.572	413.686	150.486	533.400
MEDIA PROPRIETÀ									
Piemonte (a)	555.520	274.219	37.592	19.869	216.758	281.301	183.156	58.983	39.162
Valle d'Aosta	50.314	24.146	663	—	23.483	26.168	3.626	19.222	3.320
Lombardia (b)	734.002	292.694	30.716	24.112	237.866	441.308	147.021	106.595	187.692
Trentino-Alto Adige	421.324	345.723	40.543	18.019	287.161	75.601	46.100	3.242	26.259
Veneto	549.471	280.376	46.235	17.190	216.951	269.095	170.212	58.652	40.231
Friuli-Venezia Giulia (c)	143.279	88.969	15.444	10.654	62.871	54.310	37.093	1.673	15.544
Liguria	39.245	28.708	2.044	64	26.600	10.537	10.093	221	223
Emilia-Romagna (d)	673.041	503.956	38.671	12.105	453.180	169.085	68.537	34.988	65.560
Toscana (e)	651.600	630.049	8.081	1.591	620.377	21.551	11.826	778	8.947
Umbria	293.871	278.309	13.246	228	264.835	15.562	3.210	20	12.332
Marche	303.979	282.461	11.328	1.039	270.094	21.518	4.408	1.563	15.547
Lazio (f)	411.675	289.421	29.359	5.418	254.644	122.254	79.790	5.245	37.219
Abruzzi e Molise (g)	359.237	269.126	38.636	505	229.985	90.111	30.460	2.304	57.347
Campania	348.693	201.841	21.986	4.893	174.962	146.852	110.832	14.824	21.196
Puglia	636.057	341.725	20.041	13.665	308.019	294.332	114.716	66.330	113.286
Basilicata	314.308	141.995	3.806	5.417	132.772	172.313	85.478	29.604	57.231
Calabria (h)	362.064	232.162	6.780	1.581	223.801	129.902	73.920	6.292	49.690
Sicilia (i)	699.903	401.863	12.063	7.315	382.485	298.040	136.479	46.615	114.946
Sardegna	508.610	153.580	23.543	10.018	120.019	355.030	158.339	77.617	119.074
ITALIA (l)	8.056.193	5.061.323	400.777	153.683	4.506.863	2.984.870	1.475.296	534.768	984.806
PICCOLA PROPRIETÀ									
Piemonte (a)	1.580.689	1.295.556	1.032.721	49.616	213.219	285.133	241.358	27.024	16.751
Valle d'Aosta	165.215	119.193	79.130	23.647	16.416	46.022	22.653	19.636	3.733
Lombardia (b)	1.031.456	722.625	540.756	46.534	135.335	308.831	245.206	35.426	28.199
Trentino-Alto Adige	574.453	517.358	323.429	74.803	119.126	57.095	41.766	8.552	6.777
Veneto	845.262	665.586	526.894	16.018	122.674	179.676	163.852	10.529	5.295
Friuli-Venezia Giulia (c)	311.290	268.218	222.471	9.471	36.276	43.072	39.987	1.651	1.434
Liguria	474.375	423.939	271.111	16.300	136.528	50.436	46.744	1.796	1.896
Emilia-Romagna (d)	874.940	802.518	407.922	12.191	382.405	72.422	50.689	4.586	17.147
Toscana (e)	702.392	672.821	270.453	4.268	398.100	29.571	22.250	410	6.911
Umbria	434.537	389.222	150.080	2.154	236.988	45.315	17.307	491	27.517
Marche	576.419	553.477	194.760	86	358.631	22.942	11.905	1.014	10.023
Lazio (f)	621.552	552.847	350.571	26.318	175.958	68.705	55.585	2.859	10.261
Abruzzi e Molise (g)	850.537	758.395	553.362	23.699	181.334	92.142	82.204	3.066	6.872
Campania	848.943	639.510	420.448	38.594	180.468	209.433	179.233	16.665	13.535
Puglia	908.747	711.416	426.100	81.632	203.684	197.331	141.617	29.765	25.949
Basilicata	521.286	375.260	237.556	35.996	101.708	146.026	102.282	21.539	22.205
Calabria (h)	656.289	536.815	269.508	31.581	235.726	119.474	83.358	7.701	28.415
Sicilia (i)	1.323.640	1.037.285	523.852	93.504	419.929	286.355	180.365	42.413	63.577
Sardegna	1.704.107	1.139.317	503.047	209.133	427.137	564.790	282.224	119.543	163.023
ITALIA (l)	15.006.129	12.181.358	7.304.171	795.545	4.081.642	2.824.771	2.010.585	354.666	459.520

(*), (a), (b), (c), (d), (e), (f), (g), (h), (i), (l), Cfr. note corrispondenti a pag. 96.

Tav. 64 — Proprietà terriera con impresa capitalistica e rapporto con il lavoratore (*)

Ripartizione della superficie produttiva - Ettari

A — PRIVATI ED ENTI

PROVINCIE — REGIONI	SUPERFICIE		PROPRIETÀ IMPRENDITRICE				AFFITTANZA					
	COMPLESSIVA	CON IMPRESA CAPITALI- STICA	CON MANO D'OPERA FORNITA DA				Compartecipanti	Salariati	Coloni parziari in terreni		Compartecipanti	Salariati
			Coloni parziari in terreni		Compartecipanti	Salariati			Compartecipanti	Salariati		
			appoderati	non appoderati								
Alessandria (a)	330.107	83.798	31.641	12.876	2.019	23.158	855	258	386	12.605		
Asti	143.147	27.052	19.348	4.004	610	2.777	133	41	1	138		
Cuneo	679.539	135.652	54.610	6.312	2.895	66.768	197	110	52	4.708		
Novara (b)	257.071	101.007	339	134	156	76.362	—	—	8	24.008		
Torino	618.293	141.316	16.291	4.789	29.259	88.396	72	75	274	2.160		
Vercelli	270.431	77.899	2.323	2.644	242	29.227	—	—	17	43.446		
PIEMONTE (c)	2.288.588	566.724	124.552	30.759	35.181	286.688	1.257	484	788	87.065		
VALLE D'AOSTA	219.027	48.987	1.039	556	876	39.463	4	25	42	6.982		
Bergamo	241.973	66.880	34.340	86	31	27.098	—	1.850	—	3.475		
Brescia	400.665	225.194	37.244	2.094	1.262	106.774	2.005	465	3.095	72.255		
Como	168.853	16.238	367	58	90	15.140	—	—	8	575		
Cremona	160.521	96.788	1.479	1.448	4.060	31.764	276	569	5.318	51.874		
Mantova	215.017	69.288	29.406	543	1.295	15.270	3.428	596	2.003	16.747		
Milano	244.748	114.025	325	11	64	31.548	126	—	33	81.918		
Pavia	273.491	130.355	16.414	2.239	2.212	31.919	466	44	5.299	71.762		
Sondrio (b)	222.875	57.375	—	6.118	409	33.112	—	175	—	17.561		
Varese	99.030	12.769	845	254	94	10.966	10	1	4	595		
LOMBARDIA (b)	2.027.178	788.912	120.420	12.851	9.517	303.591	6.311	3.700	15.760	316.762		
Bolzano	602.921	244.743	1.444	880	21.160	213.860	46	—	731	6.622		
Trento	563.560	333.507	4.343	6.707	306	286.957	287	164	—	34.743		
TRENTINO-ALTO ADIGE	1.166.481	578.250	5.787	7.587	21.466	500.817	333	164	731	41.365		
Belluno	309.936	86.413	21.472	2.081	288	62.282	11	146	1	132		
Padova	198.167	38.245	13.427	367	2.153	13.712	358	86	1.641	6.501		
Rovigo	156.305	66.415	5.984	582	21.400	17.610	493	5	7.532	12.809		
Treviso	225.263	86.208	79.480	924	146	4.874	596	43	2	143		
Venezia	189.273	104.100	60.895	2.386	9.284	20.237	1.433	133	4.060	5.672		
Verona	274.328	90.141	46.986	2.437	2.579	22.087	1.511	131	110	14.300		
Vicenza	256.373	52.291	17.369	836	332	24.678	293	156	35	8.592		
VENETO	1.609.645	528.813	245.613	9.618	86.182	165.480	4.695	700	13.381	48.149		
Udine-FRIULI-VENEZ.G.(d)	511.848	140.159	63.149	9.904	1.541	46.746	93	87	85	18.554		
Genova	169.859	21.137	4.694	1.739	1.177	13.081	6	—	3	437		
Imperia	113.279	36.957	811	3.918	570	31.465	—	—	2	191		
La Spezia	82.878	33.388	18.461	1.382	—	13.437	64	32	—	12		
Savona	148.458	74.316	13.970	2.304	453	56.217	—	151	—	1.221		
LIGURIA	514.474	165.798	37.936	9.343	2.200	114.200	70	183	5	1.861		
Bologna	345.819	257.466	197.149	4.108	4.395	33.008	9.448	285	1.084	7.989		
Ferrara	206.304	150.745	24.425	1.187	43.342	28.200	2.036	30	37.515	14.010		
Forlì	271.326	220.126	188.605	4.028	109	22.525	4.250	157	8	444		
Modena	248.706	137.401	109.340	3.495	7.024	7.512	6.063	771	1.911	1.285		
Parma (a)	318.123	119.383	87.522	521	843	21.349	3.611	65	629	4.843		
Piacenza (e)	238.372	75.247	28.040	698	4.236	24.106	1.319	189	6.093	10.566		
Ravenna	171.684	140.268	90.116	1.200	23.490	5.006	3.028	7	10.505	6.916		
Reggio nell'Emilia	214.059	99.840	90.739	685	1.593	3.376	2.439	134	497	377		
EMILIA-ROMAGNA (f)	2.014.393	1.200.476	815.936	15.922	85.032	145.082	32.194	1.638	58.242	46.430		
Arezzo (g)	310.103	251.900	154.882	774	144	93.365	1.910	20	—	805		
Firenze (h)	368.766	332.838	204.979	3.561	297	120.446	2.343	59	10	1.143		
Grosseto (i)	431.634	346.259	169.006	5.568	2.232	156.538	3.180	1.514	226	7.995		
Livorno	114.666	89.559	46.330	1.591	75	40.142	789	91	—	541		
Lucca (l)	166.571	82.304	41.691	2.580	32	37.130	269	60	1	541		
Massa-Carrara	106.680	39.054	15.000	7.194	335	15.933	53	7	—	532		
Pisa (g)	231.784	202.731	117.303	3.780	483	76.955	1.130	74	30	2.976		
Pistoia	89.028	52.610	33.790	70	169	18.078	331	—	11	161		
Siena	368.649	340.617	211.632	3.125	404	120.569	3.251	235	4	1.397		
TOSCANA (m)	2.184.881	1.787.872	994.613	28.243	4.171	679.156	13.256	2.060	282	16.091		
Perugia	592.348	448.412	278.303	3.590	415	128.739	10.830	2.313	—	24.222		
Terni	198.023	154.950	81.696	2.747	193	67.353	1.604	713	—	644		
UMBRIA	790.371	603.362	359.999	6.337	608	196.092	12.434	3.026	—	24.866		

(*), (a), (b), (c), (d), (e), (f), (g), (h), (i), (l), (m) Cfr. note corrispondenti a pag. 92.

Segue : TAV. 64 — Proprietà terriera con impresa capitalistica e rapporto con il lavoratore (*)

Ripartizione della superficie produttiva - Ettari

Segue : A — PRIVATI ED ENTI

PROVINCIE — REGIONI	SUPERFICIE		PROPRIETÀ IMPRENDITRICE				AFFITTANZA			
	COMPLESSIVA	CON IMPRESA CAPITALI- STICA	Coloni parziari in terreni		Compar- tecipanti	Salarati	Coloni parziari in terreni		Compar- tecipanti	Salarati
			appoderati	non appoderati			appoderati	non appoderati		
Ancona	182.517	140.341	138.816	—	—	655	869	—	—	1
Ascoli Piceno	196.247	136.163	130.240	319	608	1.590	3.290	66	—	50
Macerata	267.293	205.119	157.937	263	460	31.951	1.491	2	—	13.015
Pesaro e Urbino	274.755	213.022	197.679	2.888	378	5.035	6.521	50	—	471
MARCHE	920.812	694.645	624.672	3.470	1.446	39.231	12.171	118	—	13.537
Frosinone	312.890	122.515	24.059	30.565	5.034	49.174	1.676	923	2.317	8.767
Latina	218.295	127.421	53.650	12.253	13.311	36.473	495	6.084	1.149	4.006
Rieti (a)	263.414	129.622	30.923	9.540	9.160	58.281	659	—	349	20.424
Roma (b)	505.341	307.801	46.079	32.415	24.437	136.417	4.566	7.664	3.478	52.745
Viterbo	336.386	213.031	70.538	20.071	9.756	88.662	1.240	877	1.268	20.619
LAZIO (c)	1.636.326	900.390	225.249	104.844	61.698	369.007	8.636	15.834	8.561	106.561
Campobasso (d)	420.013	120.584	39.050	17.229	372	56.375	441	284	253	6.580
Chieti (e)	240.748	68.143	37.655	12.228	1.351	15.867	579	144	18	301
L'Aquila (f)	489.535	222.366	2.421	14.404	4.841	132.094	157	1.078	331	67.040
Pescara	116.684	59.596	35.663	5.372	59	17.677	336	83	35	371
Teramo	185.023	98.034	80.367	5.552	1	10.708	596	334	27	449
ABRUZZI E MOLISE (g)	1.452.003	568.723	195.156	54.785	6.624	232.721	2.109	1.923	664	74.741
Avellino	268.256	90.613	4.638	40.661	2.196	40.052	—	419	1.498	1.149
Benevento	196.862	37.648	16.895	5.753	600	13.871	72	49	—	408
Caserta	251.856	88.322	14.397	10.466	3.692	48.601	1.994	1.852	696	6.624
Napoli	104.077	15.636	630	3.701	392	8.766	182	73	133	1.759
Salerno	467.913	216.117	11.682	34.615	11.955	130.150	765	2.806	4.280	19.864
CAMPANIA	1.288.964	448.336	48.242	95.196	18.835	241.440	3.013	5.199	6.607	29.804
Bari	496.747	184.918	592	67.008	2.269	64.260	44	1.751	872	48.122
Brindisi	178.061	94.548	17.521	22.560	9.756	31.996	589	2.072	2.175	7.879
Foggia	684.793	291.271	17.686	41.739	8.358	117.389	1.131	4.077	1.525	99.366
Lecce	265.634	157.013	9.183	102.721	5.769	24.726	260	6.877	2.450	5.027
Taranto	234.695	125.898	2.490	50.692	5.017	49.156	—	2.786	522	15.235
PUGLIA	1.859.930	853.648	47.472	284.720	31.169	287.527	2.024	17.563	7.544	175.629
Matera	325.971	166.182	4.042	15.933	3.529	62.407	238	3.360	1.961	74.712
Potenza	623.692	229.494	31.890	31.856	4.857	122.916	2.180	3.321	1.330	31.144
BASILICATA	949.663	395.676	35.932	47.789	8.386	185.323	2.418	6.681	3.291	105.856
Catanzaro (h)	496.543	246.741	6.816	38.205	7.841	133.621	368	6.058	2.441	51.391
Cosenza (i)	634.531	361.590	59.229	22.165	35.638	177.877	1.746	994	6.690	57.251
Reggio di Calabria	302.828	163.860	11.103	24.932	11.853	106.264	669	1.264	1.291	6.484
CALABRIA (l)	1.435.902	772.191	77.148	85.302	55.332	417.762	2.783	8.316	10.422	115.126
Agrigento	293.844	141.594	3.959	102.456	3.300	16.179	354	8.305	1.695	5.346
Caltanissetta	203.642	132.835	472	61.901	17.073	25.325	133	23.267	49	4.615
Catania	318.399	187.482	6.746	70.289	6.810	41.030	7.149	25.029	5.563	24.866
Enna	246.242	123.280	9.356	72.166	1.739	11.950	2.229	18.829	1.177	5.834
Messina (m)	304.044	175.106	1.649	43.357	16.315	63.320	—	6.946	11.440	32.079
Palermo	476.467	235.122	19.724	144.909	3.380	36.851	1.129	23.115	593	5.421
Ragusa	146.659	64.227	3.204	27.750	17.596	8.461	12	1.909	3.436	1.859
Siracusa	210.247	87.655	4.710	17.907	18.391	30.901	123	1.661	6.932	7.030
Trapani (n)	238.295	102.467	—	63.193	1.087	17.281	—	9.392	3.388	8.126
SICILIA(o)	2.437.839	1.249.768	49.820	608.928	85.691	251.298	11.129	118.453	34.273	95.176
Cagliari	883.952	351.856	13.208	46.788	44.691	140.064	20	4.113	10.483	92.489
Nuoro	705.538	285.964	3.959	3.776	98.956	19.756	2.309	7.584	139.028	10.596
Sassari	729.250	262.510	47.181	117.714	5.762	33.777	3.024	35.460	3.000	16.592
SARDEGNA	2.318.740	900.330	64.348	168.278	149.409	193.597	5.353	47.157	152.511	119.677
ITALIA (p)	27.637.060	13.138.060	4.137.083	1.579.427	615.364	4.695.221	120.283	233.311	313.139	1.444.232

(*), (a), (b), (c), (d), (e), (f), (g), (h), (i), (l), (m), (n), (o), (p) Cfr. note corrispondenti a pag. 93.

Segue : Tav. 64 — Proprietà terriera con impresa capitalistica e rapporto con il lavoratore (*)

Ripartizione della superficie produttiva - Ettari

B — PRIVATI

PROVINCIE — REGIONI	SUPERFICIE		PROPRIETÀ IMPRENDITRICE				AFFITTANZA			
	COMPLESSIVA	CON IMPRESA CAPITALI- STICA	CON MANO D'OPERA FORNITA DA :							
			Coloni parziari in terreni		Compar- tecipanti	Salariati	Coloni parziari in terreni		Compar- tecipanti	Salariati
			appoderati	non appoderati			appoderati	non appoderati		
Alessandria (a)	314.069	74.692	28.887	11.935	1.890	19.943	751	248	330	10.708
Asti	139.533	25.203	17.924	3.850	568	2.576	133	22	—	130
Cuneo	458.386	71.257	50.606	5.869	2.628	9.979	148	97	47	1.883
Novara (b)	150.719	24.779	330	129	74	8.298	—	—	8	15.940
Torino	436.685	40.046	15.068	4.452	7.971	10.356	72	74	273	1.780
Vercelli	226.638	55.277	2.133	2.553	175	14.177	—	—	6	36.233
PIEMONTE (c)	1.726.030	291.254	114.948	28.788	13.306	65.329	1.104	441	664	66.674
VALLE D'AOSTA	126.557	12.028	979	544	116	5.350	4	25	41	4.969
Bergamo	175.346	41.088	31.019	10	—	5.596	—	1.246	—	3.217
Brescia	266.314	123.902	34.536	1.602	1.211	35.207	1.667	449	2.511	46.719
Como	123.656	8.713	337	58	40	8.138	—	—	—	140
Cremona	141.515	84.149	1.436	1.366	3.933	30.052	276	567	4.190	42.329
Mantova	194.243	62.054	28.258	495	1.278	13.513	2.802	596	1.786	13.326
Milano	198.607	85.630	271	11	52	26.920	126	—	33	58.217
Pavia	247.976	112.297	15.452	2.222	2.062	29.141	451	30	4.211	58.728
Sondrio (b)	101.835	10.560	—	6.095	402	3.226	—	171	—	666
Varese	86.115	6.595	818	254	84	4.857	10	1	4	567
LOMBARDIA (b)	1.535.607	534.988	112.127	12.113	9.062	156.650	5.332	3.060	12.735	223.909
Bolzano	334.982	58.246	1.039	819	10.980	45.045	12	—	—	351
Trento	177.644	26.375	3.504	5.568	306	16.459	16	95	—	427
TRENTINO-ALTO ADIGE	512.626	84.621	4.543	6.387	11.286	61.504	28	95	—	778
Belluno	168.411	31.587	20.143	2.004	260	8.890	11	146	1	132
Padova	177.937	32.735	12.510	316	1.951	11.267	294	85	1.223	5.089
Rovigo	134.357	52.508	5.122	571	16.400	14.369	475	5	6.660	8.906
Treviso	204.227	78.723	75.382	918	121	1.751	396	26	—	129
Venezia	156.942	87.719	53.326	2.321	7.821	14.787	957	115	3.258	5.134
Verona	252.048	83.017	45.728	2.228	1.463	19.341	1.319	129	98	12.711
Vicenza	206.314	26.489	16.716	759	332	6.144	250	130	21	2.137
VENETO	1.300.236	392.778	228.927	9.117	28.348	76.549	3.702	636	11.261	34.238
Udine-FRIULI-VENEZ.G.(d)	384.529	85.584	60.711	9.581	1.452	13.270	56	56	—	458
Genova	154.245	11.736	4.471	1.489	76	5.280	6	—	2	412
Imperia	83.589	13.499	802	3.712	531	8.435	—	—	2	17
La Spezia	77.129	29.209	16.920	1.299	—	10.891	60	30	—	9
Savona	129.281	56.228	13.300	2.233	430	38.936	—	151	—	1.178
LIGURIA	444.244	110.672	35.493	8.733	1.037	63.542	66	181	4	1.616
Bologna	284.228	211.026	174.656	3.903	3.819	19.059	6.125	54	895	2.515
Ferrara	149.199	102.709	17.431	962	27.590	13.223	1.571	8	31.501	10.423
Forlì	237.618	189.787	166.109	3.404	87	16.230	3.493	110	8	346
Modena	222.848	122.577	101.122	2.977	6.291	3.896	5.148	597	1.667	879
Parma (a)	288.570	99.365	80.390	470	785	11.009	2.800	60	452	3.399
Piacenza (e)	207.268	61.817	24.588	684	4.191	20.563	952	174	4.385	6.280
Ravenna	136.227	109.979	78.113	1.018	17.492	1.979	2.375	7	5.315	3.680
Reggio nell'Emilia	178.450	87.417	80.550	617	1.116	2.538	1.897	82	410	207
EMILIA-ROMAGNA (f)	1.704.458	984.677	722.959	14.035	61.371	88.497	24.361	1.092	44.633	27.729
Arezzo (g)	275.676	218.869	138.938	630	126	77.677	970	20	—	508
Firenze (h)	334.917	300.160	187.592	3.262	260	107.716	941	18	10	361
Grosseto (i)	342.397	266.889	141.560	4.871	847	107.601	2.462	1.483	222	7.843
Livorno	91.026	69.499	42.353	1.533	75	24.760	494	19	—	265
Lucca (l)	133.910	60.014	39.895	2.371	32	16.905	266	60	1	484
Massa-Carrara	88.919	30.725	13.491	6.289	305	10.116	37	7	—	480
Pisa (g)	191.008	164.376	102.435	3.370	415	55.081	851	34	11	2.179
Pistoia	78.481	42.652	31.269	14	159	10.986	116	—	—	108
Siena	335.783	308.888	195.976	2.973	389	105.984	2.684	164	4	714
TOSCANA (m)	1.872.117	1.462.072	893.509	25.313	2.608	516.826	8.821	1.805	248	12.942
Perugia	461.580	346.295	234.312	3.229	264	92.892	7.945	2.261	—	5.392
Terni	154.776	114.394	72.950	1.776	176	38.120	746	438	—	188
UMBRIA	616.356	460.689	307.262	5.005	440	131.012	8.691	2.699	—	5.580

(*), (a), (b), (c), (d), (e), (f), (g), (h), (i), (l), (m), Cfr. note corrispondenti a pag. 92.

Segue : TAV. 64 — Proprietà terriera con impresa capitalistica e rapporto con il lavoratore (*)

Ripartizione della superficie produttiva - *Ettari*

Segue : B — PRIVATI

PROVINCIE — REGIONI	SUPERFICIE		PROPRIETÀ IMPRENDITRICE				AFFITTANZA				
	COMPLESSIVA	CON IMPRESA CAPITALI- STICA	CON MANO D'OPERA FORNITA DA:								
			Coloni parziari in terreni		Compartecipanti	Salariati	Coloni parziari in terreni		Compartecipanti	Salariati	
			appoderati	non appoderati			appoderati	non appoderati			
Ancona	162.690	126.269	125.237	—	—	375	657	—	—	—	—
Ascoli Piceno	171.150	120.545	118.271	137	590	544	998	3	—	—	2
Macerata	208.764	159.963	143.002	239	150	14.585	512	2	—	—	1.473
Pesaro e Urbino	230.310	176.016	171.285	242	61	648	3.539	27	—	—	214
MARCHE	772.914	582.793	557.795	618	801	16.152	5.706	32	—	—	1.689
Frosinone	209.652	62.208	23.200	22.628	2.391	11.331	898	729	240	—	791
Latina	112.384	60.650	18.466	10.588	10.397	14.811	495	1.795	1.027	—	3.071
Rieti (a)	164.406	69.785	29.555	8.400	7.978	22.087	346	155	294	—	970
Roma (b)	340.143	204.055	41.982	24.486	15.691	84.634	1.977	3.986	1.380	—	29.919
Viterbo	266.583	177.124	66.022	18.521	9.030	66.255	658	823	1.185	—	14.630
LAZIO (c)	1.098.168	573.822	179.225	84.623	45.487	199.118	4.374	7.488	4.126	—	49.381
Campobasso (d)	350.682	70.859	39.043	17.201	*370	10.956	338	155	226	—	2.570
Chieti (e)	215.659	53.213	36.483	12.159	514	3.353	574	82	18	—	30
L'Aquila (f)	257.025	44.577	2.390	13.889	4.688	13.450	157	1.033	328	—	8.642
Pescara	94.515	42.062	35.441	5.264	55	860	128	19	35	—	260
Teramo	147.910	84.377	77.068	5.241	—	1.299	398	119	—	—	252
ABRUZZI E MOLISE (g)	1.065.791	295.088	190.425	53.754	5.627	29.918	1.595	1.408	607	—	11.754
Avellino	227.562	60.510	4.476	40.268	2.171	11.028	—	342	1.084	—	1.141
Benevento	172.418	26.630	16.661	5.717	597	3.420	8	—	—	—	227
Caserta	189.582	58.872	13.877	9.930	3.128	22.323	1.898	1.411	696	—	5.609
Napoli	93.645	11.218	5.513	3.652	386	4.895	166	68	133	—	1.405
Salerno	319.393	120.602	11.144	30.297	11.081	51.129	758	2.521	2.528	—	11.144
CAMPANIA	1.002.600	277.832	46.671	89.864	17.363	92.795	2.830	4.342	4.441	—	19.526
Bari	477.170	176.603	532	65.872	2.265	62.753	44	1.677	836	—	42.624
Brindisi	172.096	89.753	17.265	20.432	8.642	31.227	558	1.997	2.159	—	7.473
Foggia	579.412	257.367	14.140	39.668	7.154	101.806	885	3.802	1.330	—	88.582
Lecce	254.043	148.960	6.107	99.538	5.579	23.968	260	6.576	2.264	—	4.668
Taranto	222.815	117.365	2.179	49.708	4.941	43.919	—	2.674	514	—	13.430
PUGLIA	1.705.536	790.048	40.228	275.218	28.581	263.673	1.747	16.726	7.103	—	156.777
Matera	290.050	140.469	4.042	15.782	3.479	53.410	238	3.356	1.951	—	58.211
Potenza	499.871	155.662	31.882	30.787	4.847	61.306	2.111	3.000	1.250	—	20.479
BASILICATA	789.921	296.131	35.924	46.569	8.326	114.716	2.349	6.356	3.201	—	78.690
Catanzaro (h)	439.058	206.795	6.110	37.335	7.779	99.973	337	5.388	2.184	—	47.689
Cosenza (i)	503.519	272.729	58.068	21.692	31.800	117.101	1.500	828	5.539	—	36.201
Reggio di Calabria	246.117	125.057	10.583	24.039	11.168	71.093	588	909	1.059	—	5.618
CALABRIA (l)	1.188.694	604.581	74.761	88.066	50.747	288.167	2.425	7.125	8.782	—	89.508
Agrigento	286.690	139.301	2.697	102.287	3.257	15.651	352	8.100	1.665	—	5.292
Caltanissetta	196.793	128.445	472	61.596	17.073	23.486	133	21.521	49	—	4.115
Catania	297.635	170.846	5.966	69.623	6.808	38.547	5.965	24.622	5.296	—	14.019
Enna	237.149	121.212	9.253	72.066	1.739	11.250	2.229	18.182	1.177	—	5.316
Messina. (m)	262.179	148.589	1.621	42.410	15.795	53.479	—	5.617	9.031	—	20.636
Palermo	454.894	224.948	19.537	144.200	3.341	33.346	746	20.390	593	—	2.795
Ragusa	144.954	63.993	3.186	27.608	17.596	8.429	12	1.909	3.400	—	1.853
Siracusa	206.760	86.225	4.710	17.635	18.380	29.854	119	1.581	6.920	—	7.026
Trapani (n)	234.239	100.062	—	63.097	986	15.765	—	8.930	3.329	—	7.955
SICILIA (o)	2.321.293	1.183.621	47.442	600.522	84.975	229.807	9.556	110.852	31.460	—	69.007
Cagliari	671.047	252.009	6.410	42.899	40.758	104.433	20	2.629	7.027	—	47.833
Nuoro	473.016	197.037	3.955	3.741	97.405	17.053	2.210	5.277	58.152	—	9.244
Sassari	660.438	235.961	42.170	115.549	5.256	25.457	3.024	29.976	2.565	—	11.964
SARDEGNA	1.804.501	685.007	52.535	162.189	143.419	146.943	5.254	37.882	67.744	—	69.041
ITALIA (p)	21.967.178	9.708.286	3.706.459	1.516.039	514.352	2.559.818	88.001	202.301	197.050	—	924.266

(*), (a), (b), (c), (d), (e), (f), (g), (h), (i), (l) (m), (n), (o), (p) Cfr. note corrispondenti a pag. 92.

Tav. 65 — Grande, media e piccola proprietà terriera con impresa capitalistica e rapporto con il lavoratore (*)

Ripartizione della superficie produttiva — *Ettari*

A — PRIVATI

REGIONI	SUPERFICIE		PROPRIETÀ IMPRENDITRICE				AFFITTANZA			
	TOTALE	CON IMPRESA CAPI- TALISTICA	CON MANO D'OPERA FORNITA DA							
			Coloni parziari in terreni		Compartec- cipanti	Salariati	Coloni parziari in terreni		Compartec- cipanti	Salariati
			appoderati	non appoderati			appoderati	non appoderati		
GRANDE PROPRIETÀ										
Piemonte (a)	49.468	38.963	1.640	330	108	11.673	—	20	57	25.135
Valle d'Aosta	—	—	—	—	—	—	—	—	—	—
Lombardia (b)	138.214	114.521	6.283	234	1.443	27.409	224	46	3.400	75.482
Trentino - Alto Adige	502	478	—	—	—	478	—	—	—	—
Veneto	110.058	75.723	35.362	521	10.676	15.676	359	78	4.039	9.012
Friuli - Venezia Giulia (c)	15.202	11.804	10.789	3	—	1.012	—	—	—	—
Liguria	—	—	—	—	—	—	—	—	—	—
Emilia-Romagna (d)	132.152	119.415	60.620	598	14.275	20.045	1.403	62	13.913	8.499
Toscana (e)	301.436	297.777	154.836	1.156	509	132.532	1.801	1.439	139	5.365
Umbria	38.249	38.204	27.095	33	—	10.751	325	—	—	—
Marche	31.452	31.440	30.976	—	30	245	189	—	—	—
Lazio (f)	98.367	83.449	23.678	3.563	4.342	41.044	—	1.004	450	9.368
Abruzzi e Molise (g)	16.349	11.427	10.727	53	—	557	16	2	—	72
Campania	26.000	18.810	2.992	2.567	811	7.427	738	403	519	3.353
Puglia	224.915	166.392	10.288	44.991	4.028	55.249	843	2.213	984	47.796
Basilicata	76.621	52.783	1.401	1.521	716	22.518	131	378	26.118	
Calabria (h)	66.691	51.481	757	1.638	996	27.438	358	61	572	19.661
Sicilia (i)	228.767	164.415	12.498	80.726	5.591	22.925	5.649	23.807	3.757	9.462
Sardegna	3.658	3.658	2.067	—	—	606	—	470	452	63
ITALIA (l)	1.558.101	1.280.740	392.009	137.934	43.525	397.585	11.905	29.736	28.660	239.388
MEDIA PROPRIETÀ										
Piemonte (a)	195.710	93.583	29.290	847	1.701	30.194	484	17	270	30.780
Valle d'Aosta	4.058	2.742	83	—	—	1.021	—	—	—	1.638
Lombardia (b)	475.740	292.144	51.628	1.804	5.453	89.069	2.412	1.766	8.161	131.851
Trentino - Alto Adige	54.824	29.271	1.480	826	2.155	24.665	—	68	—	77
Veneto	391.828	202.218	109.567	1.777	14.073	44.849	2.471	292	6.527	22.662
Friuli - Venezia Giulia (c)	56.914	38.223	31.355	381	101	6.224	24	6	—	132
Liguria	16.427	10.298	4.064	139	6	5.884	24	—	—	181
Emilia-Romagna (d)	548.797	444.853	314.096	6.202	35.026	37.795	10.243	685	26.315	14.491
Toscana (e)	553.845	544.163	339.832	2.654	888	194.292	3.063	121	82	3.231
Umbria	209.324	208.194	144.410	496	142	59.852	1.331	380	—	1.583
Marche	225.613	220.322	208.188	32	10	10.340	1.458	—	—	294
Lazio (f)	197.557	171.481	63.855	17.594	12.927	59.113	1.883	3.179	1.887	11.043
Abruzzi e Molise (g)	102.683	84.427	61.251	3.104	414	11.860	652	26	—	7.120
Campania	168.548	84.314	16.404	16.080	5.025	32.488	1.362	2.241	2.339	8.375
Puglia	583.763	398.790	20.394	130.519	9.970	131.935	754	8.467	4.374	92.377
Basilicata	206.520	125.330	11.579	15.111	1.406	53.882	414	2.624	1.356	38.958
Calabria (h)	204.504	161.334	13.746	12.799	11.055	90.455	581	1.632	3.579	27.487
Sicilia (i)	649.998	471.347	26.751	244.035	20.764	79.815	2.669	57.273	12.789	27.251
Sardegna	199.983	124.176	8.154	28.843	13.977	34.569	1.388	6.270	6.369	24.606
ITALIA (l)	5.046.636	3.707.210	1.456.127	483.243	135.093	998.302	31.213	85.047	74.048	444.137
PICCOLA PROPRIETÀ										
Piemonte (a)	1.443.916	151.682	79.131	26.250	11.462	22.947	435	404	337	10.716
Valle d'Aosta	122.499	9.286	896	544	116	4.329	4	25	41	3.331
Lombardia (b)	920.499	128.302	54.216	10.054	2.166	40.172	2.696	1.248	1.174	16.576
Trentino - Alto Adige	457.300	54.872	3.063	5.561	9.131	36.361	28	27	—	701
Veneto	798.350	114.837	83.998	6.819	3.599	16.024	872	266	695	2.564
Friuli - Venezia Giulia (c)	287.510	32.834	18.082	7.723	1.351	5.356	32	50	—	240
Liguria	427.817	100.374	31.429	8.594	1.031	57.658	42	181	4	1.435
Emilia-Romagna (d)	814.318	354.026	299.245	7.125	10.285	22.337	10.670	299	2.469	1.596
Toscana (e)	646.061	360.171	235.519	17.303	899	101.762	2.738	191	15	1.744
Umbria	368.783	214.291	135.757	4.476	298	60.409	7.035	2.319	—	3.997
Marche	515.849	331.031	318.631	586	761	5.567	4.059	32	—	1.395
Lazio (f)	569.410	162.043	53.498	48.376	18.286	34.935	717	1.653	865	3.713
Abruzzi e Molise (g)	800.223	164.560	99.790	42.734	4.848	12.940	874	1.295	375	1.704
Campania	808.052	174.708	27.275	71.217	11.527	52.880	730	1.698	1.583	7.798
Puglia	896.858	224.866	9.541	99.708	14.583	76.489	150	6.046	1.745	16.604
Basilicata	506.780	118.018	22.944	29.937	6.204	38.316	1.935	3.601	1.467	13.614
Calabria (h)	623.956	247.090	32.237	48.558	28.320	114.516	624	2.391	1.902	18.542
Sicilia (i)	1.307.355	476.168	8.095	262.307	50.708	94.600	1.238	27.158	8.631	23.431
Sardegna	1.600.860	557.173	42.314	133.346	129.442	111.768	3.866	31.142	60.923	44.372
ITALIA (l)	13.916.396	3.976.332	1.555.661	831.218	305.017	909.366	38.745	80.026	82.226	174.073

(*), (a), (b), (c), (d), (e), (f), (g), (h), (i), (l) Cfr. note corrispondenti a pag. 96.

Segue: TAV. 65 — Grande, media e piccola proprietà terriera con impresa capitalistica e rapporto con il lavoratore (*)

Ripartizione della superficie produttiva — Ettari

B — ENTI

REGIONI	SUPERFICIE		PROPRIETÀ IMPRENDITRICE				AFFITTANZA			
	TOTALE	CON IMPRESA CAPI- TALISTICA	CON MANO D'OPERA FORNITA DA							
			Coloni parziari in terreni		Compartec- cipanti	Salarati	Coloni parziari in terreni		Compartec- cipanti	Salarati
appoderati	non appoderati	appoderati	non appoderati							
GRANDE PROPRIETÀ										
Piemonte (a)	74.620	33.964	1.056	—	10	24.707	—	—	35	8.156
Valle d'Aosta	3.498	2.035	—	—	—	2.035	—	—	—	—
Lombardia (b)	121.655	85.117	1.100	4	208	36.315	59	—	1.568	45.863
Trentino - Alto Adige	170.202	138.449	183	—	—	128.709	—	—	669	8.888
Veneto	104.854	62.939	7.471	26	3.449	44.082	24	—	642	7.245
Friuli-Venezia Giulia (c)	14.101	8.941	1.167	—	—	6.528	—	—	—	1.246
Liguria	854	551	451	—	—	100	—	—	—	—
Emilia-Romagna (d)	106.493	83.898	20.582	577	18.909	21.676	1.494	270	8.383	12.007
Toscana (e)	106.390	99.733	34.114	327	1.377	62.276	483	26	4	1.126
Umbria	23.714	23.486	15.318	208	—	7.808	23	—	—	129
Marche	8.962	8.910	8.749	—	—	94	3	—	—	64
Lazio (f)	180.109	125.399	35.342	2.122	1.820	54.790	390	5.812	310	22.813
Abruzzi e Molise (g)	43.204	28.736	—	—	—	20.248	—	—	—	8.488
Campania	65.328	39.365	594	1.710	585	31.597	—	278	1.363	3.238
Puglia	90.211	36.318	5.818	4.927	2.094	11.790	246	60	160	11.223
Basilicata	37.448	28.977	—	—	50	16.744	—	—	10	12.173
Calabria (h)	9.274	7.422	—	148	31	6.385	—	—	—	858
Sicilia (i)	31.226	20.691	2.028	629	26	1.740	1.462	3.123	1.393	10.290
Sardegna	102.365	67.419	10.743	1.000	1.240	12.820	—	—	30.699	10.917
ITALIA (l)	1.294.508	900.350	144.716	11.678	29.799	490.444	4.184	9.569	45.236	164.724
MEDIA PROPRIETÀ										
Piemonte (a)	359.810	162.337	3.731	310	11.590	139.095	80	31	12	7.488
Valle d'Aosta	46.256	24.061	—	—	—	22.379	—	—	—	1.682
Lombardia (b)	258.262	133.414	3.290	544	78	85.880	806	502	1.422	40.772
Trentino - Alto Adige	366.500	284.149	564	97	7.345	250.029	271	41	62	25.740
Veneto	157.643	54.964	6.119	149	4.040	36.377	760	57	1.424	6.038
Friuli-Venezia Giulia (c)	86.365	40.192	742	65	—	24.003	24	22	19	15.317
Liguria	22.818	16.525	626	35	—	15.846	—	—	—	18
Emilia-Romagna (d)	124.244	73.887	37.876	731	4.023	17.431	4.451	217	4.283	4.875
Toscana (e)	97.755	85.161	28.779	576	65	53.291	1.614	64	11	761
Umbria	84.547	68.973	22.414	34	11	37.476	1.014	79	—	7.945
Marche	78.366	65.319	31.761	2.596	3	17.164	4.534	14	—	9.247
Lazio (f)	214.118	120.382	4.719	9.495	5.609	81.332	1.212	1.022	2.238	14.755
Abruzzi e Molise (g)	256.554	202.905	2.935	150	1	150.270	285	164	50	49.050
Campania	180.145	111.844	567	2.108	583	101.707	99	340	657	5.783
Puglia	52.294	22.515	1.384	3.038	354	10.425	—	550	254	6.510
Basilicata	107.788	64.673	—	985	—	49.809	—	266	80	13.533
Calabria (h)	157.560	112.157	611	607	3.882	90.646	324	399	463	15.225
Sicilia (i)	49.905	26.084	309	1.207	251	9.353	100	3.647	349	10.868
Sardegna	308.627	114.917	379	4.095	3.694	26.308	45	7.797	47.041	25.558
ITALIA (l)	3.009.557	1.784.459	146.806	26.842	41.529	1.216.921	15.619	15.212	56.365	261.165
PICCOLA PROPRIETÀ										
Piemonte (a)	136.773	78.288	4.629	1.630	10.274	56.896	73	12	27	4.747
Valle d'Aosta	42.716	10.863	60	12	760	9.699	—	—	1	331
Lombardia (b)	110.957	35.232	3.903	170	169	24.485	114	138	35	6.218
Trentino - Alto Adige	117.153	71.031	497	1.103	2.835	60.575	34	28	—	5.959
Veneto	46.912	13.132	3.096	321	345	8.472	209	7	54	628
Friuli-Venezia Giulia (c)	23.780	4.876	522	254	89	2.899	13	9	66	1.024
Liguria	46.558	38.050	1.366	575	1.163	34.712	4	2	1	227
Emilia-Romagna (d)	60.622	45.526	28.301	573	698	13.841	1.426	58	272	357
Toscana (e)	56.331	44.840	18.039	1.638	83	22.857	1.254	105	19	845
Umbria	65.704	50.214	15.005	1.090	157	19.796	2.700	248	—	11.212
Marche	60.570	37.623	26.367	256	642	5.821	1.928	72	—	2.537
Lazio (f)	52.142	24.176	2.537	4.903	1.639	11.784	475	1.017	210	1.611
Abruzzi e Molise (g)	50.314	23.646	1.778	848	996	17.400	214	305	7	2.098
Campania	40.891	19.295	410	1.514	304	15.341	84	239	146	1.257
Puglia	11.889	4.767	47	1.537	140	1.639	31	227	27	1.119
Basilicata	14.506	5.895	8	235	10	4.054	69	59	—	1.460
Calabria (h)	32.333	17.051	355	941	329	10.470	31	367	740	3.818
Sicilia (i)	16.285	7.338	41	1.419	367	2.392	11	705	328	2.075
Sardegna	103.247	32.987	691	994	1.056	7.526	54	1.478	7.027	14.161
ITALIA (l)	1.089.733	564.830	107.652	20.013	22.056	330.659	6.730	5.076	8.980	61.684

(*), (a), (b), (c), (d), (e), (f), (g), (h), (i), (l) Cfr. note corrispondenti a pag. 96.

Segue: TAV. 65 — Grande, media e piccola proprietà terriera con impresa capitalistica e rapporto con il lavoratore (*)

Ripartizione della superficie produttiva — Ettari

C — PRIVATI ED ENTI

REGIONI	SUPERFICIE		PROPRIETÀ IMPRENDITRICE				AFFITTANZA			
	TOTALE	CON IMPRESA CAPI- TALISTICA	CON MANO D'OPERA FORNITA DA:							
			Coloni parziari in terreni:		Compartec- ipanti	Salariati	Coloni parziari in terreni:		Compartec- ipanti	Salariati
appoderati	non appoderati	appoderati	non appoderati							
GRANDE PROPRIETÀ										
Piemonte(a)	124.088	72.927	2.696	330	118	36.380	—	20	92	33.291
Valle d'Aosta	3.498	2.035	—	—	—	2.035	—	—	—	—
Lombardia (b)	259.869	199.638	7.383	238	1.651	63.724	283	46	4.968	121.345
Trentino - Alto Adige	170.704	138.927	183	—	—	129.187	—	—	669	8.888
Veneto	214.912	138.662	42.833	547	14.125	59.758	383	78	4.681	16.257
Friuli-Venezia Giulia (c)	29.303	20.745	11.956	3	—	7.540	—	—	—	1.246
Liguria	854	551	451	—	—	100	—	—	—	—
Emilia-Romagna (d)	238.645	203.313	81.202	1.175	33.184	41.721	2.897	332	22.296	20.506
Toscana (e)	407.826	397.510	188.950	1.483	1.886	194.808	2.284	1.465	143	6.491
Umbria	61.963	61.690	42.413	241	—	18.559	348	—	—	129
Marche	40.414	40.350	39.725	—	30	339	192	—	—	64
Lazio (f)	278.476	206.848	59.020	5.685	6.162	95.834	390	6.816	760	32.181
Abruzzi e Molise (g)	59.553	40.163	10.727	53	—	20.805	16	2	—	8.560
Campania	91.328	58.175	3.586	4.277	1.396	39.024	738	681	1.882	6.591
Puglia	315.126	202.710	16.106	49.918	6.122	67.039	1.089	2.273	1.144	59.019
Basilicata	114.069	81.760	1.401	1.521	766	39.262	—	131	388	38.291
Calabria (h)	75.965	58.903	757	1.786	1.027	33.823	358	61	572	20.519
Sicilia (i)	259.993	185.106	14.526	81.355	5.617	24.665	7.111	26.930	5.150	19.752
Sardegna	106.023	71.077	12.810	1.000	1.240	13.426	—	470	31.151	10.980
ITALIA (l)	2.852.609	2.181.090	536.725	149.612	73.324	888.029	16.089	39.305	73.896	404.110
MEDIA PROPRIETÀ										
Piemonte (a)	555.520	255.920	33.021	1.157	13.291	169.289	564	48	282	38.260
Valle d'Aosta	50.314	26.803	83	—	—	23.400	—	—	—	3.328
Lombardia (b)	734.002	425.558	54.918	2.368	5.531	175.049	3.218	2.268	9.583	172.623
Trentino - Alto Adige	421.324	313.420	2.044	923	9.500	274.694	271	109	62	25.817
Veneto	549.471	257.182	115.686	1.926	18.113	81.226	3.231	349	7.951	28.700
Friul-Venezia Giulia (c)	143.279	78.415	32.097	446	101	30.227	48	28	19	15.449
Liguria	39.245	25.823	4.690	174	6	21.730	24	—	—	199
Emilia-Romagna (d)	673.041	518.740	351.972	6.933	39.049	55.226	14.694	902	30.598	19.366
Toscana (e)	651.600	629.324	368.611	3.230	953	247.583	4.677	185	93	3.992
Umbria	293.871	277.167	166.824	530	153	97.328	2.345	459	—	9.528
Marche	303.979	285.641	239.949	2.628	13	27.504	5.992	14	—	9.541
Lazio (f)	411.675	291.863	68.574	27.089	18.536	140.445	3.095	4.201	4.125	25.798
Abruzzi e Molise (g)	359.237	237.332	64.186	3.254	415	162.130	937	190	50	56.170
Campania	348.693	196.158	16.971	18.188	5.608	134.195	1.461	2.581	2.996	14.158
Puglia	636.057	421.305	21.778	133.557	10.324	142.360	754	9.017	4.628	98.887
Basilicata	314.308	190.003	11.579	16.096	1.406	103.691	414	2.890	1.436	52.491
Calabria (h)	362.064	273.491	14.357	13.406	14.937	181.101	905	2.031	4.042	42.712
Sicilia (i)	699.903	497.431	27.060	245.242	21.015	89.168	2.769	60.920	13.138	38.119
Sardegna	508.610	239.093	8.533	32.938	17.671	60.877	1.433	14.067	53.410	50.164
ITALIA (l)	8.058.193	5.491.669	1.602.933	510.085	176.622	2.217.223	46.832	100.259	132.413	705.302
PICCOLA PROPRIETÀ										
Piemonte (a)	1.580.689	229.970	83.760	27.880	21.736	79.843	508	416	364	15.463
Valle d'Aosta	165.215	20.149	956	556	876	14.028	4	25	42	3.662
Lombardia (b)	1.031.450	163.534	58.119	10.224	2.335	64.657	2.810	1.386	1.209	22.794
Trentino - Alto Adige	574.453	125.903	3.560	6.664	11.966	96.936	62	55	—	6.660
Veneto	845.262	127.969	87.094	7.140	3.944	24.996	1.081	273	749	3.192
Friuli-Venezia Giulia (c)	311.290	37.710	18.604	7.977	1.440	8.255	45	59	66	1.264
Liguria	474.375	138.424	32.795	9.169	2.194	92.370	46	183	5	1.662
Emilia-Romagna (d)	874.940	399.552	327.546	7.698	10.983	36.178	12.096	357	2.741	1.953
Toscana (e)	702.392	405.011	253.558	18.941	982	124.619	3.992	296	34	2.589
Umbria	434.537	254.505	150.762	5.566	455	80.205	9.741	2.567	—	15.209
Marche	576.419	368.654	344.998	842	1.403	11.388	5.987	104	—	3.932
Lazio (f)	621.552	186.219	56.035	53.279	19.925	46.719	1.192	2.670	1.075	5.324
Abruzzi e Molise (g)	850.537	188.206	101.568	43.582	5.844	30.340	1.088	1.600	382	3.802
Campania	848.943	194.003	27.685	72.731	11.831	68.221	814	1.937	1.729	9.055
Puglia	908.747	229.633	9.588	101.245	14.723	78.128	181	6.273	1.772	17.723
Basilicata	521.286	123.913	22.952	30.172	6.214	42.370	2.004	3.660	1.467	15.074
Calabria (h)	656.289	264.141	32.592	49.499	28.649	124.986	655	2.758	2.642	22.360
Sicilia (i)	1.323.640	483.506	8.136	263.726	51.075	96.992	1.249	27.863	8.959	25.506
Sardegna	1.704.107	590.160	43.005	134.340	130.498	119.294	3.920	32.620	67.950	58.533
ITALIA (l)	15.006.129	4.541.162	1.663.313	851.231	327.073	1.240.025	47.475	85.102	91.186	235.757

(*), (a), (b), (c), (d), (e), (f), (g), (h), (i), (l). Cfr. note corrispondenti a pag. 96.

Cap. VI — BESTIAME

Tav. 66 — Censimenti e valutazioni

Numero di capi

ANNI — REGIONI	EQUINI				BOVINI		SUINI	OVINI		CAPRINI
	CAVALLI	ASINI	MULI E BARDOTTI	TOTALE	TOTALE	DI CUI VACCHE		TOTALE	DI CUI PECORE	
1908 - censimento 19 marzo	978.000	870.000	397.000	2.245.000	6.541.000	3.529.000	2.601.000	11.426.000	7.356.000	2.805.000
1930 - censimento 19 marzo	942.475	904.625	465.898	2.312.998	7.088.752	3.530.983	3.318.075	10.268.119	7.622.648	1.892.736
1936 - valutazione	816.000	805.000	422.000	2.043.000	7.235.000	3.604.000	3.206.000	8.862.000	6.576.000	1.795.000
1937 - valutazione	796.000	799.000	425.000	2.020.000	7.286.000	3.629.000	2.814.000	9.095.000	6.748.000	1.804.000
1938 - valutazione	791.000	796.000	431.000	2.018.000	7.667.000	3.828.000	2.940.000	9.467.000	7.049.000	1.828.000
1939 - valutazione	781.000	789.000	432.000	2.002.000	7.879.000	3.924.000	3.303.000	9.875.000	7.357.000	1.867.000
1941 - censimento 30 giugno	743.417	678.529	318.655	1.740.601	8.487.943	3.923.973	3.645.248	9.829.031	7.553.660	1.769.967
1942 - censimento 20 luglio	764.661	669.232	311.644	1.745.537	8.275.302	3.818.946	3.660.410	9.296.439	7.280.414	1.704.539
1944 - valutazione	651.000	565.000	280.000	1.496.000	6.235.000	3.363.000	3.067.000	6.966.000	4.487.000	1.415.000
1947 - valutazione	691.000	558.000	282.000	1.531.000	7.263.000	3.304.000	3.891.000	8.727.000	6.688.000	1.859.000
1948 - valutazione	792.520	741.850	380.810	1.915.180	7.834.220	3.625.920	3.948.930	10.129.730	8.507.170	2.359.620
1949 - valutazione	798.140	763.080	393.690	1.954.910	8.161.550	3.811.720	4.400.200	10.365.690	8.719.070	2.591.820
1950 - valutazione	796.930	771.090	397.920	1.965.940	8.330.980	3.938.620	4.051.920	10.294.940	8.764.900	2.489.030

CENSIMENTO 1942 (20 luglio)

Piemonte - Valle d'Aosta	61.747	9.343	13.502	84.592	1.116.504	529.190	219.372	256.994	164.507	98.239
Lombardia	160.473	34.616	8.606	203.695	1.509.005	739.612	477.304	143.569	89.180	63.038
Trentino-Alto Adige	10.574	1.978	1.024	13.576	188.531	103.403	48.163	96.874	55.008	41.893
Veneto	54.147	27.456	5.164	86.767	1.049.668	443.182	326.708	123.806	84.327	40.423
Friuli-Venezia Giulia	12.575	6.174	917	19.666	307.000	160.505	130.733	82.025	55.138	25.212
Liguria	5.786	5.327	6.033	17.146	98.375	57.450	8.959	74.317	55.694	27.608
Emilia-Romagna	64.916	28.300	4.524	97.740	1.367.525	641.188	451.296	266.519	193.166	11.657
Toscana	31.512	39.590	4.554	75.656	482.278	188.075	312.001	846.007	696.179	20.713
Umbria	9.040	17.277	3.421	29.738	205.554	71.057	212.341	371.240	286.990	4.953
Marche	11.107	7.304	2.343	20.754	473.093	207.349	242.286	356.961	274.242	6.206
Lazio	35.299	69.390	14.050	118.739	296.716	142.965	240.312	1.199.662	941.916	69.533
Abruzzi e Molise	28.233	64.879	18.140	111.252	210.354	114.471	206.943	910.415	724.802	84.627
Campania	53.902	70.978	10.404	135.284	218.327	112.190	263.311	388.997	303.539	119.167
Puglia	89.771	39.136	50.270	179.177	84.145	43.079	54.633	735.614	572.841	100.565
Basilicata	13.380	28.167	18.273	59.820	62.266	24.934	105.070	448.361	328.372	129.917
Calabria	10.305	61.577	5.445	77.327	134.850	61.308	196.598	417.999	336.180	241.114
Sicilia	75.679	121.256	144.341	341.276	244.270	105.157	48.270	574.013	485.731	245.639
Sardegna	36.215	36.484	633	73.332	226.841	73.831	116.110	2.003.066	1.632.602	374.035
ITALIA	764.661	669.232	311.644	1.745.537	8.275.302	3.818.946	3.660.410	9.296.439	7.280.414	1.704.539

VALUTAZIONE 1950

Piemonte	61.430	7.940	14.560	83.930	1.051.790	516.070	244.670	180.650	149.560	109.580
Valle d'Aosta	370	510	1.500	2.380	46.130	27.850	2.660	16.350	12.830	9.100
Lombardia	161.870	35.920	7.650	205.440	1.479.000	739.300	526.580	122.010	89.670	95.140
Trentino-Alto Adige	10.950	2.230	1.570	14.750	210.520	114.100	55.050	90.710	79.020	55.450
Veneto	53.960	26.680	4.720	85.360	1.072.050	475.560	385.440	105.880	82.110	33.930
Friuli-Venezia Giulia	21.490	6.790	1.730	30.010	285.650	153.790	122.870	38.650	24.900	26.480
Liguria	4.130	6.300	9.400	19.830	86.050	51.830	14.400	77.290	63.760	30.390
Emilia-Romagna	56.770	23.950	5.020	85.740	1.366.710	658.830	550.340	213.790	181.740	10.900
Toscana	24.070	36.730	5.150	65.950	469.900	181.760	325.850	732.430	677.070	38.970
Umbria	7.760	17.900	3.480	29.140	182.370	62.640	310.220	382.610	305.750	16.380
Marche	7.950	7.320	1.610	16.880	484.570	199.120	324.170	323.430	239.090	14.080
Lazio	33.740	84.730	18.060	136.530	291.570	142.800	203.540	1.247.520	1.077.890	157.760
Abruzzi e Molise	31.140	81.200	20.000	132.340	217.560	114.490	207.040	847.670	682.640	120.030
Campania	58.410	89.820	13.440	161.670	246.980	132.250	242.690	455.600	397.710	220.410
Puglia	105.030	40.670	58.090	203.790	109.710	53.600	56.510	929.560	772.640	163.500
Basilicata	15.750	36.730	22.590	75.070	82.700	31.520	102.190	608.780	420.800	211.820
Calabria	10.350	77.130	8.300	95.780	159.620	68.180	177.240	608.440	539.200	351.260
Sicilia	96.180	142.420	200.540	439.140	275.710	144.180	74.570	737.500	658.100	308.590
Sardegna	35.580	46.120	510	82.210	212.390	70.750	125.890	2.576.070	2.310.420	515.260
ITALIA	796.930	771.090	397.920	1.965.940	8.330.980	3.938.620	4.051.920	10.294.940	8.764.900	2.489.030

Tav. 67 — Censimento del bestiame al 20 luglio 1942, per specie e categorie

Numero di capi

REGIONI	EQUINI										COMPLESSO
	CAVALLI				ASINI				MULI E BARDOTTI		
	Totale		di cui oltre 3 anni		Totale		di cui oltre 2 anni		Totale	di cui oltre 2 anni	
	M. F.	F.	M. F.	F.	M. F.	F.	M. F.	F.			
Piemonte-Valle d'Aosta	61.747	8.715	49.944	6.787	9.343	3.919	7.249	3.147	13.502	10.726	84.592
Lombardia	160.473	84.892	116.300	62.575	34.616	13.084	23.424	9.001	8.606	5.301	203.695
Trentino-Alto Adige	10.574	5.999	7.668	4.429	1.978	904	1.470	724	1.024	821	13.576
Veneto	54.147	34.419	40.012	25.810	27.456	13.683	20.413	10.290	5.164	3.261	86.767
Friuli-Venezia Giulia	12.575	7.122	9.848	5.647	6.174	4.369	4.769	3.537	917	790	19.666
Liguria	5.786	834	5.204	740	5.327	3.510	4.315	2.952	6.033	5.289	17.146
Emilia-Romagna	64.916	45.912	47.942	35.066	28.300	21.236	20.386	16.000	4.524	3.194	97.740
Toscana	31.512	17.466	22.759	12.932	39.590	25.870	28.382	19.358	4.554	3.108	75.656
Umbria	9.040	7.212	6.281	5.286	17.277	14.567	12.567	11.217	3.421	2.092	29.738
Marche	11.107	7.822	8.726	6.144	7.304	5.309	5.399	4.085	2.343	1.563	20.754
Lazio	35.299	22.219	23.785	15.786	69.390	45.708	53.848	36.188	14.050	11.103	118.739
Abruzzi e Molise	28.233	17.570	20.415	12.942	64.879	41.554	50.287	33.516	18.140	14.179	111.252
Campania	53.902	22.957	41.672	17.342	70.978	45.047	53.262	35.334	10.404	8.459	135.284
Puglia	89.771	43.735	70.093	34.092	39.136	23.564	31.331	19.226	50.270	41.223	179.177
Basilicata	13.380	8.727	9.794	6.614	28.167	15.371	22.584	12.567	18.273	14.748	59.820
Calabria	10.305	4.933	7.616	3.821	61.577	32.170	47.095	25.065	5.445	4.506	77.327
Sicilia	75.679	46.438	55.534	35.301	121.256	70.651	96.753	57.162	144.341	120.067	341.276
Sardegna	36.215	22.180	23.373	14.978	36.484	18.886	24.060	12.794	633	456	73.332
ITALIA	764.661	409.152	566.966	306.292	669.232	399.402	507.594	312.163	311.644	250.886	1.745.537

REGIONI	B O V I N I									COMPLESSO	BUFALI
	TORI	TORELLI	BUOI	VACCHE LATTIFERE	VACCHE COMUNI	MANZI E GIOVEN- CHI, MANZE E GIOVEN- CHE	VITELLONI E MANZETTE	VITELLI SLATTATI, FINO A 180 Kg	VITELLI LATTANTI		
Piemonte-Valle d'Aosta	5.078	5.650	55.504	457.483	71.707	131.143	111.562	142.083	136.294	1.116.504	—
Lombardia	12.368	11.818	72.579	705.834	33.778	139.573	188.661	229.054	115.340	1.509.005	—
Trentino-Alto Adige	1.055	1.180	9.538	96.879	6.524	14.952	16.345	32.188	9.870	188.531	—
Veneto	3.864	4.253	66.788	345.087	98.095	116.628	136.084	175.062	103.807	1.049.668	—
Friuli-Venezia Giulia	1.122	950	14.308	147.654	12.851	33.553	29.867	40.219	26.476	307.000	—
Liguria	458	324	4.588	53.643	3.807	10.921	8.594	10.240	5.800	98.375	—
Emilia-Romagna	9.151	10.362	96.893	429.941	211.247	136.379	170.499	197.588	105.465	1.367.525	—
Toscana	1.769	1.167	74.498	74.844	113.231	59.167	59.276	46.498	51.828	482.278	—
Umbria	513	384	44.500	8.224	62.833	28.350	25.558	14.445	20.747	205.554	—
Marche	1.224	2.069	29.414	15.360	191.989	55.882	76.698	34.304	66.153	473.093	—
Lazio	1.755	1.642	25.026	48.462	94.503	39.513	25.395	24.993	35.427	296.716	1.870
Abruzzi e Molise	529	480	12.073	20.614	93.857	22.950	12.158	16.855	30.838	210.354	—
Campania	832	822	21.075	47.492	64.698	17.158	9.168	27.023	30059	218.327	9.389
Puglia	779	943	4.492	21.549	21.530	9.156	4.266	6.322	15.108	84.145	1.507
Basilicata	562	898	16.598	5.762	19.172	4.811	2.852	3.573	8.038	62.266	293
Calabria	585	659	24.524	12.181	49.127	11.189	6.137	12.059	18.389	134.850	—
Sicilia	1.422	2.958	17.611	55.407	49.750	20.549	15.326	30.718	50.529	244.270	—
Sardegna	2.696	4.932	65.201	36.508	37.323	20.603	12.547	10.357	36.674	226.841	—
ITALIA	45.762	51.491	655.210	2.582.924	1.236.022	872.477	910.993	1.053.581	866.842	8.275.302	13.059

Segue : TAV. 67 — Censimento del bestiame al 20 luglio 1942, per specie e categorie

Numero di capi

REGIONI	S U I N I								COMPLESSO
	PER MACELLAZIONE					PER RIPRODUZIONE			
	Fino a 30 Kg	Da 31 a 100 Kg	Oltre 100 Kg	Totale per consumo familiare e vendita	di cui per consumo familiare	Verri	Scrofe	Totale	
Piemonte-Valle d'Aosta	104.844	87.453	5.300	197.597	125.721	2.070	19.705	21.775	219.372
Lombardia	175.412	223.785	36.445	435.642	223.379	2.862	38.800	41.662	477.304
Venezia Tridentina	23.880	19.537	162	43.579	39.487	391	4.193	4.584	48.163
Veneto	117.660	172.759	6.317	296.736	250.745	1.636	28.336	29.972	326.708
Friuli-Venezia Giulia	59.388	56.602	1.503	117.493	108.526	798	12.442	13.240	130.733
Liguria	5.331	3.128	124	8.583	7.682	59	317	376	8.959
Emilia-Romagna	160.327	210.389	18.375	389.091	236.002	2.805	59.400	62.205	451.296
Toscana	165.363	92.299	976	258.638	139.169	1.906	51.457	53.363	312.001
Umbria	111.219	58.289	471	169.979	75.125	2.611	39.751	42.362	212.341
Marche	88.268	122.817	1.078	212.163	143.098	2.002	28.121	30.123	242.286
Lazio	104.872	101.721	804	207.397	173.112	4.997	27.918	32.915	240.312
Abruzzi e Molise	112.327	76.332	1.615	190.274	156.662	1.470	15.199	16.669	206.943
Campania	166.101	54.611	476	221.188	201.026	5.958	36.165	42.123	263.311
Puglia	30.428	10.537	166	41.131	23.801	4.179	9.323	13.502	54.633
Basilicata	59.586	22.544	136	82.266	55.400	5.611	17.193	22.804	105.070
Calabria	124.613	42.973	421	168.007	144.696	5.858	22.733	28.591	196.598
Sicilia	26.157	9.691	357	36.205	16.896	2.441	9.624	12.065	48.270
Sardegna	42.768	24.615	935	68.318	62.851	14.092	33.700	47.792	116.110
ITALIA	1.678.544	1.390.082	75.661	3.144.287	2.183.378	61.746	454.377	516.123	3.660.410

REGIONI	O V I N I						CAPRINI
	AGNELLI	AGNELLONI	CASTRATI	PECORE	MONTONI	TOTALE	
Piemonte-Valle d'Aosta	49.160	31.847	4.720	164.507	6.760	256.994	98.239
Lombardia	33.800	14.491	2.702	89.180	3.396	143.569	63.038
Trentino-Alto Adige	21.700	12.714	3.336	55.008	4.116	96.874	41.893
Veneto	21.810	13.621	1.582	84.327	2.466	123.806	40.423
Friuli-Venezia Giulia	16.122	8.083	643	55.138	2.039	82.025	25.212
Liguria	9.485	7.142	512	55.694	1.484	74.317	27.608
Emilia-Romagna	30.515	34.480	2.531	193.166	5.827	266.519	11.657
Toscana	52.935	74.949	3.723	696.179	18.221	846.007	20.713
Umbria	31.561	39.478	3.854	286.990	9.357	371.240	4.953
Marche	25.145	45.458	2.587	274.242	9.529	356.961	6.206
Lazio	104.223	91.726	7.713	941.916	54.084	1.199.662	69.533
Abruzzi e Molise	78.181	75.238	4.399	724.802	27.795	910.415	84.627
Campania	38.043	33.018	1.624	303.539	12.773	388.997	119.167
Puglia	36.634	90.593	4.325	572.841	31.221	735.614	100.565
Basilicata	42.598	49.913	5.542	328.372	21.936	448.361	129.917
Calabria	34.364	26.394	2.486	336.180	18.575	417.999	241.114
Sicilia	27.444	29.516	4.008	485.731	27.314	574.013	245.639
Sardegna	93.429	216.697	10.412	1.632.602	49.926	2.003.066	374.035
ITALIA	747.149	895.358	66.699	7.280.414	306.819	9.296.439	1.704.539

Tav. 68 — Monta taurina

PROVINCIE — REGIONI	TORI (a)								STAZIONI DI MONTA IN FUNZIONE NEL 1950	
	COMPLESSO				DI CUI IN MONTA PUBBLICA				Numero	
	1947	1948	1949	1950	1947	1948	1949	1950	COMPLESSO	DI CUI PUBBLICHE
Alessandria	408	412	422	448	282	192	189	205	400	171
Asti	103	106	135	138	101	96	126	127	88	77
Cuneo	1.011	1.061	1.458	1.446	705	636	752	826	1.377	771
Novara	644	701	713	752	490	307	351	372	700	348
Torino	908	1.046	959	995	316	169	840	879	977	861
Vercelli	763	823	682	778	492	328	243	264	743	263
PIEMONTE	3.837	4.149	4.369	4.557	2.386	1.728	2.501	2.673	4.285	2.491
VALLE D'AOSTA	186	186	212	425	184	184	208	425	425	425
Bergamo	433	473	540	684	316	339	361	364	596	289
Brescia	1.661	1.816	1.754	1.898	286	300	358	410	1.789	397
Corno	411	449	440	698	338	341	337	522	436	292
Cremona	758	825	2.997	2.818	2	—	—	28	2.419	18
Mantova	2.641	2.931	3.661	3.292	506	530	562	374	3.159	344
Milano	1.886	2.001	1.905	2.191	150	161	163	200	2.012	175
Pavia	1.792	1.882	1.964	1.990	116	119	122	113	1.714	132
Sondrio	262	293	282	301	261	293	268	301	301	301
Varese	311	329	347	331	242	252	261	273	227	180
LOMBARDIA	10.155	10.999	13.890	14.203	2.217	2.337	2.432	2.585	12.653	2.128
Bolzano	808	823	1.106	1.571	655	136	320	510	1.446	385
Trento	459	465	547	423	451	463	536	412	387	376
TRENTINO-ALTO ADIGE	1.267	1.288	1.653	1.994	1.106	599	856	922	1.833	761
Belluno	379	386	520	422	373	384	514	419	318	315
Padova	1.002	1.027	1.090	1.159	530	529	586	606	898	390
Rovigo	576	585	565	605	225	219	216	203	570	195
Treviso	595	606	591	568	569	569	545	533	368	339
Venezia	553	561	716	787	260	277	372	410	487	212
Verona	905	917	1.067	1.168	589	596	632	662	855	450
Vicenza	941	951	1.347	1.455	548	521	602	664	1.192	440
VENETO	4.951	5.033	5.896	6.164	3.094	3.095	3.467	3.497	4.688	2.341
Gorizia	93	89	95	92	78	66	67	66	38	22
Udine	1.166	1.000	1.239	1.246	1.123	968	1.137	1.100	656	573
FRIULI-VENEZIA GIULIA	1.259	1.089	1.334	1.338	1.201	1.034	1.204	1.166	694	595
Genova	252	255	255	305	250	250	249	299	263	258
Imperia	49	50	51	65	43	47	47	61	55	51
La Spezia	32	35	45	50	29	31	42	47	47	45
Savona	64	69	101	66	62	68	99	65	66	65
LIGURIA	397	409	452	486	384	396	437	472	431	419
Bologna	612	819	864	1.040	548	586	582	688	634	328
Ferrara	551	796	644	524	329	337	395	348	480	230
Forlì	215	326	307	373	204	287	274	357	141	125
Modena	1.751	2.515	3.586	3.505	966	1.033	1.800	1.942	2.570	1.430
Parma	1.015	1.473	2.614	3.293	484	506	576	833	2.853	807
Piacenza	690	914	991	1.308	125	134	207	201	1.293	198
Ravenna	220	388	368	312	215	360	324	292	128	108
Reggio nell'Emilia	893	1.310	1.713	2.639	452	478	882	1.059	2.425	1.010
EMILIA-ROMAGNA	5.947	8.541	11.087	12.994	3.323	3.721	5.040	5.720	10.524	4.236
Arezzo	170	184	189	210	134	159	164	190	99	88
Firenze	343	371	333	398	324	362	317	372	201	180
Grosseto	277	308	323	309	81	89	103	106	169	87
Livorno	125	136	165	159	96	104	126	123	84	57
Lucca	139	152	164	166	126	124	142	142	125	103
Massa-Carrara	69	82	93	113	65	80	91	111	92	90
Pisa	180	202	229	207	138	154	177	159	118	80
Pistoia	125	133	138	146	114	125	132	134	76	69
Siena	165	176	192	192	141	158	170	178	126	116
TOSCANA	1.593	1.744	1.826	1.900	1.219	1.355	1.422	1.515	1.090	870

(a) Approvati per la monta.

Segue : Tav. 68 — Monta taurina

PROVINCIE — REGIONI	TORI (a)								STAZIONI DI MONTA IN FUNZIONE NEL 1950	
	COMPLESSO				DI CUI IN MONTA PUBBLICA				Numero	
	1947	1948	1949	1950	1947	1948	1949	1950	COMPLESSO	DI CUI PUBBLICHE
Perugia	360	364	399	409	356	361	396	405	222	219
Terni	79	88	86	112	70	81	77	100	79	68
UMBRIA	439	452	485	521	426	442	473	505	301	287
Ancona	341	376	402	399	335	361	385	385	187	177
Ascoli Piceno	138	212	240	266	130	202	233	262	148	145
Macerata	275	318	444	331	273	307	432	320	179	171
Pesaro e Urbino	196	226	229	243	180	202	217	227	148	132
MARCHE	950	1.132	1.315	1.239	918	1.072	1.267	1.194	662	625
Frosinone	112	116	153	225	102	111	149	218	160	153
Latina	73	79	112	157	57	71	86	122	132	106
Rieti	61	66	96	115	40	65	94	110	97	92
Roma	290	401	492	566	39	65	76	92	444	75
Viterbo	192	208	224	259	42	73	73	84	190	77
LAZIO	728	870	1.077	1.322	280	385	478	626	1.023	503
Campobasso	86	95	130	167	80	83	111	157	145	135
Chieti	101	137	146	164	101	137	146	164	136	136
L'Aquila	96	130	146	136	93	125	130	125	123	117
Pescara	84	98	99	119	81	94	96	115	71	67
Teramo	130	165	164	172	122	165	164	172	89	89
ARRUZZI E MOLISE	497	625	685	758	477	604	647	733	564	544
Avellino	150	160	180	220	149	160	169	210	191	181
Benevento	114	122	119	135	113	122	119	133	111	110
Caserta	91	95	135	120	83	66	103	105	104	98
Napoli	101	108	123	145	97	108	123	145	134	134
Salerno	231	242	251	287	155	141	164	189	245	156
CAMPANIA	687	727	808	907	597	597	678	782	785	679
Bari	175	240	351	352	73	125	165	166	329	146
Brindisi	—	—	24	32	—	—	11	19	32	19
Foggia	158	203	279	330	32	47	65	92	309	89
Lecce	80	103	56	73	12	22	44	60	60	51
Taranto	41	47	145	173	23	35	38	42	161	36
PUGLIA	454	593	855	960	140	229	323	379	891	341
Matera	15	69	112	101	—	—	—	1	91	1
Potenza	19	102	111	162	—	45	65	31	153	28
BASILICATA	34	171	223	263	—	45	65	32	244	29
Catanzaro	45	80	173	68	14	18	61	55	68	55
Cosenza	50	97	101	105	21	25	26	32	98	29
Reggio di Calabria	32	71	84	95	31	66	83	88	94	87
CALABRIA	127	248	358	268	66	109	170	175	280	171
AgriENTO	115	119	184	140	97	99	116	102	134	96
Caltanissetta	82	84	81	83	80	83	80	71	76	69
Catania	60	62	113	73	47	43	69	40	56	37
Enna	120	121	141	145	75	78	93	84	135	82
Messina	176	183	198	217	175	182	198	217	217	217
Palermo	87	98	158	218	47	50	108	132	214	128
Ragusa	18	20	95	131	16	14	31	68	131	68
Siracusa	42	44	224	90	21	27	93	71	81	62
Trapani	114	128	118	101	101	102	83	72	101	72
SICILIA	814	859	1.312	1.198	659	678	871	857	1.145	831
Cagliari-SARDECNA (b)	—	—	—	443	—	—	—	49	414	42
ITALIA	34.322	39.115	47.837	51.940	18.677	18.610	22.539	24.307	42.912	18.318

(a) Cfr. nota a pagina precedente. — (b) I dati mancanti non sono disponibili perchè non furono effettuate da parte delle competenti Commissioni provinciali le visite di approvazione dei tori.

Tav. 69 — Monta equina

PROVINCIE — REGIONI	CAVALLI (a)								ASINI (a)							
	COMPLESSO				DI CUI NEI DEPOSITI GOVERNATIVI				COMPLESSO				DI CUI NEI DEPOSITI GOVERNATIVI			
	1947	1948	1949	1950	1947	1948	1949	1950	1947	1948	1949	1950	1947	1948	1949	1950
Alessandria	12	14	15	13	5	6	5	4	2	2	2	2	1	1	—	—
Asti	1	2	1	1	1	2	1	—	—	1	1	1	—	—	—	—
Cuneo	5	5	3	1	—	—	—	—	1	1	1	1	—	—	—	—
Novara	5	2	3	1	2	2	2	—	1	—	—	—	—	—	—	—
Torino	5	4	—	1	2	2	—	—	—	1	1	1	—	—	—	—
PIEMONTE	28	27	22	17	10	12	8	4	4	5	5	5	1	1	—	—
Bergamo	38	37	43	42	17	15	16	16	7	13	15	13	3	4	5	4
Brescia	140	125	132	128	2	—	—	—	30	31	33	35	—	—	—	—
Como	11	10	9	5	2	2	1	—	2	2	1	2	—	—	—	—
Cremona	278	270	223	229	69	60	60	64	11	11	13	13	5	4	4	4
Mantova	150	152	139	129	28	23	21	23	55	28	29	22	6	5	3	—
Milano	90	81	63	53	15	15	11	10	1	3	3	2	—	—	—	—
Pavia	38	32	32	19	8	8	6	3	2	3	3	4	—	—	—	—
Sondrio	2	2	2	3	1	1	1	2	—	—	—	—	—	—	—	—
Varese	13	14	15	11	—	—	—	—	—	—	—	—	—	—	—	—
LOMBARDIA	760	723	658	619	142	124	116	118	108	91	97	91	14	13	12	8
Bolzano-TRENTINO-A. ADIGE	36	42	32	31	24	25	21	22	—	—	—	—	—	—	—	—
Belluno	2	2	1	1	—	—	—	—	—	—	—	—	—	—	—	—
Padova	62	56	47	56	12	10	10	10	45	26	22	20	3	4	3	1
Rovigo	58	55	48	54	29	27	29	29	12	12	12	10	4	6	6	6
Treviso	21	21	22	26	6	7	7	7	11	9	9	12	—	—	—	—
Venezia	38	35	31	37	13	9	11	12	7	7	6	6	1	2	2	2
Verona	72	66	60	58	28	29	32	32	25	16	16	20	7	6	8	9
Vicenza	31	28	26	23	12	12	10	8	14	7	9	8	5	2	3	2
VENETO	284	263	235	255	100	94	99	98	114	77	74	76	20	20	22	20
Gorizia	2	5	4	4	—	—	—	—	—	—	—	—	—	—	—	—
Udine	40	41	34	41	18	17	15	17	4	6	6	6	—	2	1	1
FRIULI-VENEZIA GIULIA .	42	46	38	45	18	17	15	17	4	6	6	6	—	2	1	1
La Spezia -LIGURIA	1	1	1	—	1	—	—	—	—	—	—	—	—	—	—	—
Bologna	62	69	67	63	16	15	15	14	15	13	11	11	6	4	3	2
Ferrara	53	57	57	62	14	15	18	16	12	12	12	15	4	4	3	3
Forlì	49	54	50	54	11	12	11	11	13	11	13	12	2	3	3	3
Modena	41	36	39	38	14	11	12	10	15	13	10	9	8	6	3	3
Parma	24	21	17	14	20	18	15	13	2	4	3	4	2	3	2	3
Piacenza	71	64	63	55	15	16	17	18	9	11	11	11	1	1	1	1
Ravenna	44	50	53	53	8	6	5	5	30	32	33	35	2	3	3	2
Reggio nell'Emilia	17	18	15	11	9	8	6	5	4	3	3	3	2	2	2	2
EMILIA-ROMAGNA	361	369	361	350	107	101	99	92	100	99	96	100	27	26	20	19
Arezzo	17	14	18	20	11	10	10	12	10	10	12	13	6	7	7	8
Firenze	7	5	7	10	4	4	4	4	2	—	2	2	1	—	1	1
Grosseto	38	39	50	33	17	12	13	13	29	24	25	42	2	2	—	2
Livorno	22	21	17	13	6	5	5	4	4	4	5	6	—	—	—	—
Lucca	3	2	3	2	—	—	—	—	—	—	—	—	—	—	—	—
Massa-Carrara	1	1	1	1	—	—	—	—	1	3	3	4	—	—	—	—
Pisa	25	30	20	24	5	6	4	8	6	7	5	9	1	—	—	2
Pistoia	5	5	5	4	2	2	1	1	—	1	1	—	—	1	1	—
Siena	9	10	11	9	3	4	3	2	12	9	10	10	2	1	1	1
TOSCANA	127	127	132	116	48	43	40	44	64	58	63	86	12	11	10	14
Perugia	43	48	45	48	9	12	14	16	40	49	56	51	6	6	6	7
Terni	11	13	13	14	4	3	3	3	23	19	20	25	1	1	1	1
UMBRIA	54	61	58	62	13	15	17	19	63	68	76	76	7	7	7	8

(a) Approvati per la monta.

Segue Tav. 69 — Monta equina

PROVINCIE — REGIONI	CAVALLI (a)								ASINI (a)							
	COMPLESSO				DI CUI NEI DEPOSITI GOVERNATIVI				COMPLESSO				DI CUI NEI DEPOSITI GOVERNATIVI			
	1947	1948	1949	1950	1947	1948	1949	1950	1947	1948	1949	1950	1947	1948	1949	1950
Ancona	13	10	9	9	—	—	—	—	5	4	6	6	—	—	—	—
Ascoli Piceno	7	8	7	6	—	—	—	—	8	8	9	8	—	—	—	—
Macerata	11	11	10	9	—	1	—	—	6	9	10	8	—	1	—	—
Pesaro e Urbino	10	9	8	9	5	3	4	4	3	5	5	5	—	—	2	2
MARCHE	41	38	34	33	5	4	4	4	22	26	30	27	—	1	2	2
Frosinone	4	6	6	7	2	3	3	4	2	2	1	1	1	1	1	—
Latina	10	11	14	16	2	1	1	1	—	1	2	2	—	—	—	—
Rieti	22	25	29	32	7	6	6	7	36	30	30	35	2	1	1	1
Roma	47	56	64	63	13	12	14	11	10	12	10	16	5	4	4	4
Viterbo	31	29	31	21	11	11	9	9	15	19	16	18	5	5	4	5
LAZIO	114	127	144	139	35	33	33	32	63	64	59	70	13	11	10	10
Campobasso	29	22	30	32	17	15	16	16	29	28	33	34	8	10	11	11
Chieti	27	29	28	28	1	1	—	—	38	34	34	41	1	1	1	1
L'Aquila	10	11	16	18	3	4	4	4	26	16	22	26	2	3	3	4
Pescara	6	6	5	6	—	—	—	—	9	6	9	9	—	—	—	—
Teramo	7	7	8	9	—	—	—	—	8	7	11	10	—	—	—	—
ABRUZZI E MOLISE	79	75	87	93	21	20	20	20	110	91	109	120	11	14	14	15
Avellino	18	16	11	13	11	11	8	7	25	25	24	29	5	4	6	7
Benevento	14	18	19	23	6	6	6	7	22	30	33	36	1	1	1	1
Caserta	41	46	64	64	26	28	31	29	6	6	8	8	1	2	2	4
Napoli	26	25	25	32	8	7	7	7	4	3	6	4	—	—	—	—
Salerno	19	20	20	17	12	13	13	12	6	4	5	4	2	1	2	2
CAMPANIA	118	125	139	149	63	65	65	62	63	68	76	81	9	8	11	14
Bari	48	48	42	41	10	11	10	11	68	75	75	70	11	11	9	12
Brindisi	16	16	13	8	2	2	2	1	13	12	14	15	1	1	2	2
Foggia	67	73	78	91	33	35	33	42	35	37	42	53	23	22	21	24
Lecce	15	13	15	14	1	1	1	2	13	13	13	12	1	1	1	1
Taranto	36	26	29	26	5	4	3	5	46	43	34	31	5	4	3	6
PUGLIA	182	176	177	180	51	53	49	61	175	180	178	181	41	39	35	45
Matera	7	7	9	10	7	7	8	8	11	12	13	15	7	8	8	9
Potenza	17	19	22	18	10	9	9	7	15	21	22	24	9	8	7	8
BASILICATA	24	26	31	28	17	16	17	15	26	33	35	39	16	16	15	17
Catanzaro	6	6	5	4	4	5	3	2	2	2	4	5	1	1	1	1
Cosenza	12	13	13	12	8	8	8	8	7	7	5	5	3	3	3	3
Reggio di Calabria	—	—	—	—	—	—	—	—	5	6	2	3	—	—	—	—
CALABRIA	18	19	18	16	12	13	11	10	14	15	11	13	4	4	4	4
Agrigento	55	57	57	60	12	12	12	12	82	91	87	86	16	20	18	17
Caltanissetta	18	17	20	24	8	8	8	9	34	36	35	44	8	8	8	10
Catania	32	26	25	29	12	10	11	10	25	26	31	25	6	8	10	8
Enna	15	24	17	21	9	9	6	5	25	32	27	25	11	10	7	7
Messina	16	17	17	20	6	6	6	8	23	20	20	19	5	5	5	6
Palermo	47	41	43	41	10	7	6	6	66	64	63	61	12	7	7	8
Ragusa	53	46	48	41	7	8	7	6	81	80	82	65	9	10	9	10
Siracusa	15	19	21	23	3	4	3	2	19	27	28	26	3	4	3	2
Trapani	44	44	44	35	20	17	14	14	60	57	60	51	26	24	22	22
SICILIA	295	291	292	294	87	81	73	72	415	433	433	402	96	96	89	90
Cagliari	51	55	48	48	23	24	20	21	4	3	5	5	—	—	—	—
Nuoro	19	23	25	18	12	14	16	14	—	—	—	—	—	—	—	—
Sassari	78	71	71	72	37	38	42	44	3	3	4	4	—	—	—	—
SARDEGNA	148	149	144	138	72	76	78	79	7	6	9	9	—	—	—	—
ITALIA	2 712	2 685	2 603	2 565	826	792	765	769	1 352	1 320	1 357	1 382	271	269	252	267

(a) Cfr. nota (a) a pagina precedenti.

Tav. 70 — Patrimonio avicunicolo all'inizio del 1947 (*)

REGIONI	CONSISTENZA - Migliaia di capi								PRODUZIONE ANNUA DI UOVA DI GALLINA Miloni		
	GALLI E GALLINE			OCHE	ANATRE	TACCHINI	FARAONE	CONIGLI RIPRODUTTORI	IMPIEGATE NELLA COVA	DESTINATE ALL'ALIMENTAZIONE	COMPLESSO
	Com- plesso	Per Km ² di super- ficie agraria	Per ogni 1000 abitanti								
Piemonte e Valle d'Aosta	4.541	0,27	1,63	141	143	96	21	1.044	5,0	376,0	381,0
Lombardia	6.332	0,43	1,01	300	627	257	151	682	6,0	527,0	533,0
Trentino-Alto Adige	629	0,11	0,91	2	1	159	1,0	49,0	50,0
Veneto	6.501	0,44	1,65	213	371	307	180	677	6,2	545,3	551,5
Friuli-Venezia Giulia	926	0,21	1,27	10	7	2	..	227	0,8	69,7	70,5
Liguria	699	0,34	0,56	15	11	8	..	431	1,0	59,0	60,0
Emilia-Romagna	6.360	0,41	1,82	74	172	254	121	820	6,0	524,0	530,0
Toscana	2.924	0,23	0,94	128	174	85	24	619	3,0	248,0	251,0
Umbria	1.621	0,29	2,08	100	48	45	..	234	1,5	138,5	140,0
Marche	2.558	0,33	1,89	122	74	145	1	296	2,5	207,5	210,0
Lazio	2.849	0,23	0,90	25	15	257	3	611	3,0	247,0	250,0
Abruzzi e Molise	2.553	0,23	1,51	52	73	77	5	180	2,5	217,5	220,0
Campania	3.229	0,28	0,77	16	13	39	..	389	3,2	268,8	272,0
Puglia	1.569	0,09	0,52	3	5	40	..	74	1,5	128,5	130,0
Basilicata	729	0,10	1,23	8	7	45	..	22	0,7	59,3	60,0
Calabria	2.171	0,23	1,08	2	1	42	..	154	2,1	178,9	181,0
Sicilia	2.816	0,12	0,65	22	11	55	4	119	2,6	237,4	240,0
Sardegna	1.606	0,09	1,34	2	19	5	1	18	1,4	128,6	130,0
ITALIA	50.613	0,24	1,11	1.235	1.772	1.759	511	6.756	50,0	4.210,0	4.260,0

(*) I dati si riferiscono agli allevamenti presso le aziende agricole; non vi sono perciò compresi gli allevamenti industriali e sperimentali nei quali alla stessa epoca esistevano 80.550 capi di pollame e 28.880 conigli. Per più ampi ragguagli, cfr. « Bollettino di statistica agraria e forestale », n. 1, luglio 1947

Tav. 71 — Stalle e pascoli infetti: numero dei focolai di infezione segnalati per alcune malattie contagiose (*)

A - COMPLESSO E PER REGIONI

ANNI REGIONI	BOVINI				EQUINI CARBON- CHIO EMATICO	SUINI MALATTIE INFETTIVE	OVINI E CAPRINI		
	CARBONCHIO		AFTA EPIZOOTICA	ABORTO EPIZOOTICO			CARBON- CHIO EMATICO	AFTA EPIZOOTICA	AGALASSIA CONTA- GIOSA
	Sinto- matico	Ematico							
1936	109	489	4.929	629	32	1.896	105	875	28
1937	120	480	933	750	35	2.975	115	16	36
1938	125	470	7.996	571	30	4.485	109	371	34
1939	110	459	23.586	421	31	2.445	78	3.881	57
1940	120	373	11.667	269	27	1.324	79	168	21
1941	93	300	14.138	218	29	3.725	58	536	58
1942	178	370	2.688	216	43	5.844	77	284	41
1946	61	367	16.583	105	48	10.180	224	333	59
1947	55	439	7.541	461	50	9.518	284	112	141
1948	77	423	3.978	548	42	11.371	163	503	251
1949	92	547	11.292	648	69	8.262	200	320	159
1950	92	474	11.016	867	52	3.372	198	1.006	115

ANNO 1947

Piemonte	10	60	886	8	—	216	2	6	—
Valle d'Aosta	—	—	95	—	—	2	—	—	—
Lombardia	1	52	1.459	94	—	168	1	—	—
Trentino - Alto Adige	2	—	792	2	—	159	—	22	5
Veneto	9	22	2.107	53	1	589	—	9	—
Friuli - Venezia Giulia	—	—	514	10	—	221	—	—	1
Liguria	1	6	43	—	—	24	—	4	—
Emilia - Romagna	6	7	1.099	262	—	1.897	—	54	1
Toscana	1	13	358	12	1	421	4	14	1
Umbria	—	2	18	—	4	92	3	—	—
Marche	—	—	43	14	—	1.035	6	—	3
Lazio	3	60	44	3	3	556	78	—	36
Abruzzi e Molise	4	13	25	1	1	1.211	24	—	7
Campania	—	63	31	—	—	742	9	3	20
Puglia	3	28	9	—	17	40	51	—	6
Basilicata	6	14	—	—	13	693	44	—	17
Calabria	1	27	14	2	2	740	12	—	10
Sicilia	4	21	3	—	3	592	11	—	34
Sardegna	4	51	1	—	5	120	39	—	—
ITALIA	55	439	7.541	461	50	9.518	284	112	141

(*) Dati desunti dai Bollettini bimensili del bestiame dell'Alto Commissariato per l'igiene e la sanità pubblica.

Segue : TAV. 71 — Stalle e pascoli infetti : numero dei focolai di infezione segnalati per alcune malattie contagiose (*)

Segue : A - COMPLESSO E PER REGIONI

REGIONI	BOVINI				EQUINI CARBON- CHIO EMATICO	SUINI MALATTIE INFETTIVE	OVINI E CAPRINI		
	CARBONCHIO		AFTA EPIZOOTICA	ABORTO EPIZOOTICO			CARBON- CHIO EMATICO	AFTA EPIZOOTICA	AGALASSIA CONTA- GIOSA
	Sinto- matico	Ematico							
ANNO 1948									
Piemonte	8	77	532	35	—	298	—	—	—
Valle d'Aosta	—	—	4	2	—	2	—	—	—
Lombardia	5	81	528	147	1	476	1	1	—
Trentino - Alto Adige	1	3	64	11	—	361	—	—	—
Veneto	18	5	383	56	—	988	—	1	—
Friuli - Venezia Giulia	—	—	122	8	—	302	—	—	—
Liguria	1	1	18	3	—	39	—	3	—
Emilia - Romagna	5	11	273	248	—	2.756	—	3	3
Toscana	4	18	256	27	—	535	1	8	4
Umbria	—	4	7	1	—	31	2	4	10
Marche	2	2	125	7	—	1.245	—	—	2
Lazio	9	59	77	3	2	412	28	8	35
Abruzzi e Molise	5	10	17	—	1	1.753	25	—	8
Campania	2	57	253	—	1	556	11	4	4
Puglia	2	27	61	—	11	137	29	20	5
Basilicata	1	19	8	—	22	428	25	—	6
Calabria	1	21	189	—	—	373	10	78	15
Sicilia	9	17	993	—	1	250	9	284	159
Sardegna	4	11	68	—	3	429	22	89	—
ITALIA	77	423	3.978	548	42	11.371	163	503	251
ANNO 1949									
Piemonte	8	64	2.802	87	1	391	—	6	1
Valle d'Aosta	1	—	—	—	—	11	—	—	—
Lombardia	4	93	2.612	134	—	468	2	13	2
Trentino - Alto Adige	7	2	408	9	—	214	—	24	1
Veneto	7	14	2.325	88	—	715	2	3	—
Friuli - Venezia Giulia	—	—	704	23	—	437	—	—	—
Liguria	1	7	187	—	—	35	1	20	—
Emilia - Romagna	6	10	1.292	237	—	1.079	—	51	12
Toscana	4	28	423	44	—	572	2	33	5
Umbria	—	3	42	3	—	101	2	2	3
Marche	—	2	145	11	1	861	1	3	—
Lazio	15	85	118	8	8	413	28	13	36
Abruzzi e Molise	12	19	25	3	2	1.022	16	1	17
Campania	5	97	19	1	—	306	18	—	4
Puglia	3	35	72	—	34	168	46	22	7
Basilicata	5	25	—	—	18	197	41	—	9
Calabria	—	28	1	—	—	243	9	—	4
Sicilia	3	10	47	—	1	819	7	8	58
Sardegna	11	25	70	—	4	210	25	121	—
ITALIA	92	547	11.292	648	69	8.226	200	320	159
ANNO 1950									
Piemonte	7	51	1.619	74	—	156	—	21	2
Valle d'Aosta	—	—	11	—	—	—	—	4	—
Lombardia	5	69	1.520	243	1	210	1	—	1
Trentino - Alto Adige	2	—	382	21	—	104	—	25	—
Veneto	13	20	2.069	113	—	441	—	1	—
Friuli - Venezia Giulia	—	—	18	—	—	30	1	—	—
Liguria	1	4	95	2	—	16	—	1	—
Emilia - Romagna	5	7	844	248	1	303	—	37	8
Toscana	4	17	544	119	—	109	2	23	2
Umbria	—	—	11	14	1	41	—	—	—
Marche	—	1	151	14	—	331	1	6	1
Lazio	9	92	353	—	—	116	28	74	36
Abruzzi e Molise	6	23	131	4	—	311	25	11	10
Campania	1	83	558	7	—	171	22	32	6
Puglia	1	44	298	8	28	50	54	144	14
Basilicata	3	12	144	—	14	70	16	4	11
Calabria	6	19	391	—	—	523	10	26	14
Sicilia	8	16	1.253	—	2	317	6	320	—
Sardegna	21	16	624	—	5	73	32	277	10
ITALIA	92	474	11.016	867	52	3.372	198	1.006	115

(*) Cfr. nota (*) a pagina precedente.

Segue: TAV. 71 — Stalle e pascoli infetti: numero dei focolai di infezione segnalati per alcune malattie contagiose (*)

B - PER MESE

M E S I	B O V I N I						E Q U I N I					
	CARBONCHIO		AFTA EPIZOO- TICA	ABORTO EPIZOO- TICO	ALTRE MALATTIE	TOTALE		CARBON- CHIO EMATICO	FARCINO CRIPTO- COCCICO	ALTRE MALATTIE	TOTALE	
	Sintoma- tico	Ematico				Numero	% sul totale				Numero	% sul totale
ANNO 1947												
Gennaio	1	23	2.675	3	6	2.708	31,4	7	63	8	78	11,8
Febbraio	1	10	1.345	15	6	1.377	16,0	3	49	7	59	8,9
Marzo	4	32	633	31	14	714	8,3	4	75	74	153	23,0
Aprile	1	39	507	44	7	598	6,9	1	54	3	58	8,7
Maggio	2	35	537	48	11	633	7,3	2	22	22	46	6,9
Giugno	6	34	532	35	1	608	7,0	5	17	11	33	5,0
Luglio	4	36	353	48	13	454	5,3	2	11	25	38	5,7
Agosto	11	46	212	40	13	322	3,7	10	12	11	33	5,0
Settembre	9	55	206	42	11	323	3,7	4	14	18	36	5,4
Ottobre	8	59	191	55	14	327	3,8	4	24	5	33	5,0
Novembre	1	35	135	50	18	239	2,8	2	49	13	64	9,6
Dicembre	7	35	215	50	22	329	3,8	6	18	9	33	5,0
TOTALE	55	439	7.541	461	138	8.632	100,0	50	408	208	664	100,0
ANNO 1948												
Gennaio	6	36	809	56	11	918	17,5	2	25	4	31	8,6
Febbraio	8	32	740	31	10	821	15,7	3	31	7	41	11,3
Marzo	4	33	846	52	19	954	18,2	2	25	5	32	8,8
Aprile	3	32	397	39	20	491	9,4	5	26	10	41	11,3
Maggio	8	30	256	28	13	335	6,4	2	31	6	39	10,8
Giugno	6	38	288	34	29	395	7,6	2	16	6	24	6,6
Luglio	7	55	204	55	17	338	6,5	5	8	10	23	6,4
Agosto	7	42	149	44	16	258	4,9	4	5	12	21	5,8
Settembre	7	35	88	46	14	190	3,6	6	10	6	22	6,1
Ottobre	12	31	34	32	14	123	2,4	4	15	6	25	6,9
Novembre	6	31	96	72	17	222	4,3	3	21	10	34	9,4
Dicembre	3	28	71	59	23	184	3,5	4	19	6	29	8,0
TOTALE	77	423	3.978	548	203	5.229	100,0	42	232	88	362	100,0
ANNO 1949												
Gennaio	8	39	129	56	20	252	2,0	3	21	17	41	12,7
Febbraio	7	33	1.627	64	17	1.748	13,7	1	16	10	27	8,3
Marzo	6	34	2.345	48	15	2.448	19,1	7	19	14	40	12,3
Aprile	7	41	1.024	55	16	1.143	8,9	7	15	8	30	9,3
Maggio	9	56	961	62	13	1.101	8,6	6	12	10	28	8,6
Giugno	9	46	996	49	21	1.121	8,8	5	8	30	43	13,3
Luglio	6	32	1.008	52	26	1.124	8,8	5	8	17	30	9,3
Agosto	3	43	542	46	15	649	5,1	10	6	10	26	8,0
Settembre	10	59	260	43	32	404	3,2	8	3	10	11	3,4
Ottobre	11	59	422	60	15	567	4,4	8	2	3	20	6,2
Novembre	11	50	531	63	6	661	5,1	5	3	10	11	3,4
Dicembre	5	55	1.447	50	16	1.573	12,3	4	7	6	17	5,2
TOTALE	92	547	11.292	648	212	12.791	100,0	69	120	135	324	100,0
ANNO 1950												
Gennaio	7	41	1.527	63	8	1.646	13,0	2	5	6	13	7,7
Febbraio	1	42	1.403	84	9	1.539	12,1	4	5	5	14	8,3
Marzo	8	49	1.729	57	8	1.851	14,6	1	1	8	10	6,0
Aprile	9	33	1.410	52	15	1.519	12,0	1	—	9	10	6,0
Maggio	14	25	1.448	114	16	1.617	12,7	12	3	11	26	15,5
Giugno	4	27	1.313	81	36	1.461	11,5	2	5	13	20	11,9
Luglio	12	39	718	94	66	929	7,3	5	1	7	13	7,7
Agosto	7	47	348	71	38	511	4,0	8	1	6	15	8,9
Settembre	9	48	168	54	17	296	2,3	10	2	4	16	9,5
Ottobre	11	28	206	74	10	329	2,6	4	4	7	15	8,9
Novembre	8	57	150	67	17	299	2,3	3	5	2	10	6,0
Dicembre	2	38	596	56	19	711	5,6	—	4	2	6	3,6
TOTALE	92	474	11.016	867	259	12.708	100,0	52	36	80	168	100,0

(*) Cfr. nota (*) a pag. 116.

Segue : TAV. 71 — Stalle e pascoli infetti: numero dei focolai di infezione segnalati per alcune malattie contagiose (*)

segue : B - PER MESE

M E S I	S U I N I					O V I N I E C A P R I N I					
	CARBON- CHIO EMATICO	MAL ROSSINO	PESTE E SETTICEMIA	TOTALE		CARBON- CHIO EMATICO	AFTA EPIZOOTICA	AGALASSIA CONTA- GIOSA	ROGNA	TOTALE	
				Numero	% sul totale					Numero	% sul totale
ANNO 1947											
Gennaio.	—	38	252	290	3,0	12	5	4	20	40	4,6
Febbraio.	—	23	223	246	2,6	6	1	3	38	48	5,5
Marzo.	—	58	202	260	2,7	25	4	7	94	130	15,0
Aprile.	—	170	255	425	4,5	13	11	9	47	80	9,2
Maggio.	—	267	327	594	6,2	30	16	20	48	116	13,4
Giugno.	—	331	522	853	9,0	14	33	27	16	96	11,1
Luglio.	3	472	1.008	1.480	15,6	22	17	12	7	58	6,7
Agosto.	3	274	1.201	1.478	15,5	35	5	31	12	83	9,6
Settembre.	2	372	913	1.287	13,5	72	11	7	16	106	12,2
Ottobre.	—	567	814	1.381	14,5	23	9	4	11	47	5,4
Novembre.	1	333	502	836	8,8	13	—	4	12	29	3,3
Dicembre.	1	146	241	388	4,1	15	—	13	7	35	4,0
TOTALE	7	3.051	6.460	9.518	100,0	284	112	141	328	868	100,0
ANNO 1948											
Gennaio.	1	101	186	288	2,5	4	32	4	33	73	6,5
Febbraio.	—	92	221	313	2,7	4	7	8	25	44	3,9
Marzo.	2	133	166	301	2,6	14	43	11	65	133	11,8
Aprile.	1	257	210	468	4,1	9	62	3	19	93	8,2
Maggio.	—	905	364	1.269	11,2	8	124	27	11	173	15,3
Giugno.	2	1.390	423	1.815	16,0	22	104	23	19	170	15,0
Luglio.	1	943	304	1.248	11,0	24	74	16	5	118	10,4
Agosto.	3	1.181	408	1.592	14,0	19	14	71	11	115	10,2
Settembre.	—	805	309	1.114	9,8	15	3	61	1	80	7,1
Ottobre.	5	1.036	345	1.386	12,2	17	4	4	6	31	2,7
Novembre.	1	882	285	1.168	10,3	16	1	8	5	30	2,6
Dicembre.	1	263	145	409	3,6	11	35	15	10	71	6,3
TOTALE	17	7.988	3.366	11.371	100,0	163	503	251	210	1.131	100,0
ANNO 1949											
Gennaio.	—	157	118	275	3,3	4	23	13	29	69	6,0
Febbraio.	—	129	106	235	2,8	6	41	10	51	108	9,5
Marzo.	1	132	165	298	3,6	12	57	4	45	118	10,3
Aprile.	—	153	134	287	3,5	11	32	10	71	125	11,0
Maggio.	1	444	200	645	7,8	31	60	28	57	176	15,4
Giugno.	2	732	189	923	11,2	20	49	23	45	137	12,0
Luglio.	—	615	185	800	9,7	31	32	23	142	230	20,2
Agosto.	3	463	327	793	9,6	23	15	11	3	52	4,6
Settembre.	1	669	408	1.078	13,1	22	—	5	4	31	2,7
Ottobre.	2	1.170	492	1.664	20,1	17	2	2	4	25	2,2
Novembre.	2	578	298	878	10,6	13	6	7	2	28	2,4
Dicembre.	—	217	169	386	4,7	10	3	23	6	42	3,7
TOTALE	12	5.459	2.791	8.262	100,0	200	320	159	459	1.141	100,0
ANNO 1950											
Gennaio.	—	56	137	193	5,7	7	8	7	10	32	2,3
Febbraio.	1	71	115	187	5,6	9	21	11	14	55	3,9
Marzo.	1	96	86	183	5,4	16	63	5	14	98	7,0
Aprile.	1	111	40	152	4,5	6	124	4	12	146	10,4
Maggio.	2	178	42	222	6,6	9	249	15	9	279	19,8
Giugno.	1	216	137	354	10,5	20	312	16	23	361	25,6
Luglio.	—	203	165	368	10,9	30	163	18	9	220	15,6
Agosto.	—	142	135	277	8,2	30	30	4	3	67	4,8
Settembre.	2	234	153	389	11,6	32	17	3	2	54	3,8
Ottobre.	3	336	227	566	16,8	18	6	3	2	29	2,0
Novembre.	3	218	63	284	8,4	11	—	16	1	28	2,0
Dicembre.	—	128	69	197	5,8	10	13	13	3	39	2,8
TOTALE	14	1.989	1.369	3.372	100,0	198	1.006	115	102	1.408	100,0

(*) Cfr. nota (*) a pag. 116.

Cap. VII — MACCHINE

Tav. 72 — Trattrici in carico all'U.M.A. (*)

Numero

PROVINCIE — REGIONI	1947 COM- PLESSO	1948				1949				1950			
		TRATTRICI		DERIVATE (a)	COM- PLESSO	TRATTRICI		DERIVATE (a)	COM- PLESSO	TRATTRICI		DERIVATE (a)	COM- PLESSO
		Totale	di cui estere			Totale	di cui estere			Totale	di cui estere		
Alessandria	1.462	1.288	647	94	1.382	1.386	683	130	1.516	1.656	807	152	1.808
Asti	306	220	120	29	249	247	137	45	292	287	153	51	338
Cuneo	1.678	1.801	1.108	18	1.819	1.999	1.193	26	2.025	2.391	1.443	37	2.428
Novara	621	605	325	43	648	652	335	48	700	707	348	53	760
Torino	1.055	956	541	120	1.076	1.187	644	175	1.362	1.381	734	227	1.608
Vercelli	964	914	462	32	946	993	505	73	1.066	1.126	560	91	1.217
PIEMONTE	6.086	5.784	3.203	336	6.120	6.464	3.497	497	6.961	7.548	4.045	611	8.159
VALLE D'AOSTA	98	82	49	18	100	(b)	(b)	(b)	(b)	(b)	(b)	(b)	(b)
Bergamo	283	267	177	67	334	303	195	92	395	361	217	115	476
Brescia	1.320	1.243	925	195	1.438	1.349	1.012	235	1.584	1.495	1.120	267	1.762
Como	73	65	40	7	72	83	46	14	97	104	50	14	118
Cremona	1.527	1.279	803	198	1.477	1.367	829	280	1.647	1.461	865	356	1.817
Mantova	2.942	2.261	1.253	651	2.912	2.270	1.203	840	3.110	2.404	1.285	989	3.393
Milano	1.907	1.653	772	575	2.228	1.773	789	660	2.433	1.928	865	716	2.644
Pavia	2.380	1.674	870	320	1.994	1.823	913	362	2.185	2.045	1.002	382	2.427
Sondrio	1	1	1	1	2	1	1	1	2	2	1	2	4
Varese	58	57	28	7	64	63	34	9	72	95	46	12	107
LOMBARDIA	10.491	8.500	4.869	2.021	10.521	9.032	5.022	2.493	11.525	9.895	5.451	2.853	12.748
Bolzano	120	12	8	137	149	14	8	165	179	41	30	182	223
Trento	82	42	15	33	75	34	14	50	84	62	29	64	126
TRENTINO-ALTO ADIGE	202	54	23	170	224	48	22	215	263	103	59	246	349
Belluno	43	45	34	3	48	55	42	4	59	63	50	3	66
Padova	2.502	1.992	1.340	346	2.338	2.176	1.403	469	2.645	2.309	1.477	531	2.840
Rovigo	2.185	1.358	845	467	1.825	1.524	896	595	2.119	1.678	976	656	2.334
Treviso	1.007	975	732	30	1.005	1.080	776	40	1.120	1.201	841	51	1.252
Venezia	1.472	1.186	659	217	1.403	1.271	654	265	1.536	1.422	744	292	1.714
Verona	3.062	2.361	1.696	510	2.871	2.667	1.856	644	3.311	2.861	1.917	727	3.588
Vicenza	1.751	1.428	1.243	360	1.788	1.604	1.389	408	2.012	1.779	1.522	492	2.271
VENETO	12.022	9.345	6.549	1.933	11.278	10.377	7.016	2.425	12.802	11.313	7.527	2.752	14.065
Gorizia	140	(b)	(b)	(b)	(b)	112	72	27	139	118	78	29	147
Udine	919	835	606	86	921	905	610	105	1.010	1.037	644	116	1.153
FRIULI-VENEZIA GIULIA.	1.059	(c)835	(c)606	(c)86	(c)921	1.017	682	132	1.149	1.155	722	145	1.300
Genova	10	10	1	—	10	11	2	1	12	11	2	1	12
Imperia	6	2	2	1	3	2	2	1	3	2	2	1	3
La Spezia	25	19	14	1	20	20	15	1	21	21	15	2	23
Savona	27	23	13	6	29	25	14	6	31	28	16	5	33
LIGURIA	68	54	30	8	62	58	33	9	67	62	35	9	71
Bologna	1.867	1.498	855	449	1.947	1.697	894	741	2.438	1.898	975	1.151	3.049
Ferrara	1.548	1.207	586	432	1.639	1.393	659	547	1.940	1.622	787	661	2.283
Forlì	546	485	229	21	506	556	243	219	775	686	306	255	941
Modena	1.062	723	228	149	872	800	236	226	1.026	846	259	342	1.188
Parma	1.660	1.120	450	661	1.781	1.133	459	760	1.893	1.190	480	898	2.088
Piacenza	1.611	1.319	719	346	1.665	1.411	733	419	1.830	1.540	786	526	2.066
Ravenna	1.685	1.505	892	282	1.787	1.709	935	432	2.141	1.939	1.021	619	2.558
Reggio nell'Emilia	1.091	686	228	359	1.045	720	233	438	1.158	765	250	561	1.326
ROMAGNA	11.070	8.548	4.187	2.699	11.242	9.419	4.392	3.782	13.201	10.486	4.864	5.013	15.499
Arezzo	337	309	132	21	330	347	139	31	378	407	148	34	441
Firenze	456	426	230	12	438	459	238	16	475	531	257	23	554
Grossoto	490	470	241	7	477	525	247	11	536	612	278	14	626
Livorno	221	214	109	9	223	225	109	12	237	232	107	14	246
Lucca	115	90	62	28	118	108	74	35	143	120	77	39	159
Massa-Carrara	20	16	11	1	17	18	11	1	19	21	11	1	22
Pisa	457	448	213	13	461	462	197	14	476	471	179	16	487
Pistoia	129	125	99	7	132	133	99	10	143	146	104	10	156
Siena	510	520	266	29	549	557	273	36	593	628	281	42	670
TOSCANA	2.735	2.618	1.363	127	2.745	2.834	1.387	166	3.000	3.168	1.442	193	3.361

(*) Dati forniti dall'Ente Assistenziale « Utenti Motori Agricoli (U.M.A.) ».

(a) Compresa le macchine agricole automobili. — (b) Dati non rilevati. — (c) Non compresa la consistenza della provincia di Gorizia.

Segue: Tav. 72 — Trattrici in carico all'U.M.A. (*)

Numero

PROVINCIE — REGIONI	1947 COM- PLESSO	1948				1949				1950			
		TRATTRICI		DERIVATE (a)	COM- PLESSO	TRATTRICI		DERIVATE (a)	COM- PLESSO	TRATTRICI		DERIVATE (a)	COM- PLESSO
		Totale	di cui estere			Totale	di cui estere			Totale	di cui estere		
Perugia	730	641	428	28	669	705	451	39	744	831	484	53	884
Terni	173	172	113	1	173	203	122	—	203	239	133	3	242
UMBRIA	903	813	541	29	842	908	573	39	947	1.070	617	56	1.126
Ancona	567	436	200	62	498	496	226	69	565	699	298	83	782
Ascoli Piceno	207	204	46	25	229	242	53	33	275	295	67	35	330
Macerata	449	349	143	95	444	380	149	128	508	421	149	149	570
Pesaro e Urbino	500	414	257	41	455	433	261	42	475	549	294	55	604
MARCHE	1.723	1.403	646	223	1.626	1.551	689	272	1.823	1.964	808	322	2.286
Frosinone	126	116	80	6	122	139	91	9	148	174	101	11	185
Latina	326	289	104	24	313	371	100	34	405	429	107	41	470
Rieti	106	101	72	1	102	113	75	2	115	138	80	3	141
Roma	1.260	1.148	597	15	1.163	1.194	598	22	1.216	1.278	613	32	1.310
Viterbo	587	576	333	32	608	617	333	48	665	706	349	66	772
LAZIO	2.405	2.230	1.186	78	2.308	2.434	1.197	115	2.549	2.725	1.250	153	2.878
Campobasso	248	250	172	—	250	315	202	—	315	327	194	—	327
Chieti	201	229	89	13	242	243	87	9	252	266	95	10	276
L'Aquila	114	98	35	3	101	119	44	3	122	158	56	7	165
Pescara	73	80	24	3	83	92	22	5	97	127	26	6	133
Teramo	113	117	19	6	123	124	20	8	132	161	27	10	171
ABRUZZI E MOLISE	749	774	339	25	799	893	375	25	918	1.039	398	33	1.072
Avellino	75	93	45	—	93	104	51	3	107	111	52	2	113
Benevento	61	62	37	1	63	69	42	—	69	73	46	1	74
Caserta	394	370	222	4	374	361	216	6	367	373	220	6	379
Napoli	90	93	67	1	94	99	76	1	100	98	75	1	99
Salerno	204	204	139	3	207	214	143	6	220	248	150	7	255
CAMPANIA	824	822	510	9	831	847	528	16	863	903	543	17	920
Bari	286	281	129	—	281	286	130	1	287	300	128	1	301
Brindisi	147	147	80	2	149	171	86	1	172	187	81	2	189
Foggia	803	823	442	6	829	860	443	11	871	962	486	19	981
Lecce	108	98	38	—	98	114	41	—	114	141	45	—	141
Taranto	184	191	101	1	192	211	92	1	212	253	85	1	254
PUGLIA	1.528	1.540	790	9	1.549	1.642	792	14	1.656	1.843	825	23	1.866
Matera	231	230	144	1	231	271	155	1	272	310	165	2	312
Potenza	148	88	53	—	88	174	87	1	175	213	101	1	214
BASILICATA	379	318	197	1	319	445	242	2	447	523	266	3	526
Catanzaro	253	251	154	1	252	280	163	1	281	360	175	3	363
Cosenza	171	182	96	—	182	204	103	—	204	237	121	1	238
Reggio di Calabria	46	43	15	1	44	48	15	1	49	59	16	2	61
CALABRIA	470	476	265	2	478	532	281	2	534	656	312	6	662
Agrigento	216	196	88	—	196	228	91	—	228	278	87	—	278
Caltanissetta	192	166	51	—	166	178	48	—	178	211	47	—	211
Catania	340	311	116	1	312	363	120	2	365	414	125	2	416
Enna	76	65	19	—	65	82	19	—	82	99	19	—	99
Messina	26	26	16	—	26	33	18	—	33	39	19	—	39
Palermo	190	190	99	—	190	224	103	—	224	261	106	—	261
Ragusa	29	32	13	—	32	43	13	—	43	51	14	—	51
Siracusa	80	88	42	3	91	103	43	4	107	128	43	4	132
Trapani	221	197	82	—	197	263	103	—	263	276	102	1	277
SICILIA	1.370	1.271	526	4	1.275	1.517	558	6	1.523	1.757	562	7	1.764
Cagliari	349	288	112	2	290	346	124	6	352	448	146	7	455
Nuoro	36	29	8	—	29	43	12	—	43	63	17	—	63
Sassari	178	178	61	—	178	183	62	—	183	220	65	—	220
SARDEGNA	563	495	181	2	497	572	198	6	578	731	228	7	738
ITALIA (b)	54.745	45.957	26.060	7.780	53.737	50.590	27.484	10.216	60.806	56.941	29.954	12.449	69.390

(*) e (a) Cfr. note corrispondenti a pagina precedente. — (b) Non compresa la consistenza della provincia di Gorizia, per l'anno 1948 e quella della Valle d'Aosta per gli anni 1949 e 1950.

Tav. 73 — Trebbiatrici azionate a motore (*)

Numero

PROVINCIE REGIONI	CHE HANNO RICHIESTO LA LICENZA				CHE HANNO OTTENUTO LA LICENZA				CHE HANNO LAVORATO			
	1947	1948	1949	1950	1947	1948	1949	1950	1947	1948	1949	1950
Alessandria	555	539	553	574	555	539	553	573	555	539	553	573
Asti	233	239	224	206	233	234	224	203	233	234	224	203
Cuneo	753	721	704	685	753	721	702	679	749	721	701	678
Novara	560	611	576	614	560	611	576	614	558	609	575	610
Torino	541	494	503	505	541	494	503	505	541	494	503	502
Vercelli	976	982	1.014	1.057	976	982	1.014	1.057	975	982	1.014	1.056
PIEMONTE	3.618	3.586	3.574	3.641	3.618	3.581	3.572	3.631	3.611	3.579	3.570	3.622
VALLE D'AOSTA	6	6	8	18	6	6	8	18	6	6	8	18
Bergamo	222	236	239	250	216	222	232	246	215	222	232	246
Brescia	569	593	599	597	559	593	594	585	537	582	583	572
Como	49	49	55	60	49	49	55	59	49	49	55	59
Cremona	583	595	596	630	583	595	596	627	579	595	596	627
Mantova	679	666	654	647	679	666	654	644	679	666	654	644
Milano	1.090	1.109	1.116	1.154	1.090	1.109	1.116	1.154	1.090	1.109	1.116	1.154
Pavia	1.188	1.176	1.219	1.309	1.188	1.176	1.219	1.309	1.188	1.176	1.219	1.309
Sondrio	16	18	15	16	16	18	15	16	16	18	15	16
Varese	47	53	57	53	47	53	57	53	45	53	54	53
LOMBARDIA	4.443	4.495	4.550	4.716	4.427	4.481	4.538	4.693	4.398	4.470	4.524	4.680
Bolzano	84	73	54	41	84	73	54	41	84	73	54	41
Trento	74	98	80	77	74	98	77	77	73	94	77	76
TRENTINO-A. ADIGE	158	171	134	118	158	171	131	118	157	167	131	117
Belluno	20	20	19	18	20	20	19	18	20	20	19	18
Padova	1.126	1.112	1.089	1.118	1.126	1.112	1.086	1.096	1.106	1.111	1.086	1.090
Rovigo	1.000	986	972	934	1.000	986	972	914	1.000	978	953	914
Treviso	521	500	482	508	521	500	481	498	466	500	481	498
Venezia	569	596	595	624	569	596	593	624	565	595	589	618
Verona	879	759	753	759	862	756	748	756	833	753	738	754
Vicenza	740	711	710	689	734	708	708	687	732	704	704	683
VENETO	4.855	4.684	4.620	4.650	4.832	4.678	4.607	4.598	4.722	4.661	4.570	4.575
Gorizia	26	50	49	46	26	50	49	46	25	49	48	45
Udine	409	423	428	439	409	423	428	439	407	423	427	436
FRIULI - VENEZIA G.	435	473	477	485	435	473	477	485	432	472	475	481
Genova	154	149	135	129	154	149	135	126	154	149	135	126
Imperia	23	26	25	21	23	25	24	20	16	10	13	15
La Spezia	94	91	81	87	94	91	81	87	93	90	81	86
Savona	67	66	61	55	67	66	61	55	67	65	61	55
LIGURIA	338	332	302	292	338	331	301	288	330	314	290	282
Bologna	793	797	803	842	793	797	795	831	760	778	795	831
Ferrara	773	792	800	820	773	792	794	820	737	765	775	800
Forlì	525	578	600	634	525	578	600	634	525	578	597	614
Modena	559	566	533	523	559	566	533	521	557	550	530	504
Parma	564	542	553	532	564	542	551	517	538	496	545	517
Piacenza	470	426	425	452	470	426	425	452	470	426	425	452
Ravenna	457	461	463	465	457	461	461	465	417	417	434	448
Reggio nell'Emilia	419	409	399	400	418	408	397	400	415	401	394	398
EMILIA-ROMAGNA	4.560	4.571	4.576	4.668	4.559	4.570	4.556	4.640	4.419	4.411	4.495	4.564
Arezzo	408	444	430	411	408	444	430	411	405	433	420	404
Firenze	607	595	573	595	607	595	573	595	595	595	573	595
Grosseto	488	481	487	503	488	481	487	500	488	478	479	496
Livorno	163	178	189	173	163	178	189	173	161	177	188	171
Lucca	192	197	192	197	191	197	192	193	191	197	192	193
Massa-Carrara	65	71	72	77	65	71	72	77	64	67	71	75
Pisa	446	437	427	426	446	437	427	426	445	437	426	424
Pistoia	135	137	140	148	135	137	140	148	135	137	138	147
Siena	771	607	624	631	767	606	624	631	646	604	622	625
TOSCANA	3.275	3.147	3.134	3.161	3.270	3.146	3.134	3.154	3.130	3.125	3.109	3.130

(*) Chiunque intenda esercitare la trebbiatura con macchine azionate a motore, deve munirsi di licenza da rilasciarsi dall'Ispettorato provinciale dell'agricoltura. La licenza ha valore soltanto per la macchina, per la specie o per le specie di piante, per l'annata e nell'ambito della provincia per la quale è stata rilasciata. L'esercente di macchina che intende impiegare la stessa anche in altre provincie deve sottoporre la licenza al visto di autorizzazione degli Ispettorati provinciali dell'agricoltura competenti per territorio.

Segue: Tav. 73 — Trebbiatrici azionate a motore (*)
Numero

PROVINCIE REGIONI	CHE HANNO RICHIESTO LA LICENZA				CHE HANNO OTTENUTO LA LICENZA				CHE HANNO LAVORATO			
	1947	1948	1949	1950	1947	1948	1949	1950	1947	1948	1949	1950
Perugia	1.018	1.028	990	999	1.018	1.028	990	999	1.003	1.013	984	979
Terni	295	321	294	313	295	321	294	313	295	321	294	308
UMBRIA	1.313	1.349	1.284	1.312	1.313	1.349	1.284	1.312	1.298	1.334	1.278	1.287
Ancona	659	667	654	664	633	657	654	664	633	643	639	647
Ascoli Piceno	508	487	465	458	508	487	465	458	497	485	462	437
Macerata	582	561	548	551	582	561	548	551	562	543	532	524
Pesaro e Urbino	663	646	637	654	663	646	637	654	627	635	626	629
MARCHE	2.412	2.381	2.304	2.327	2.386	2.351	2.304	2.327	2.319	2.306	2.259	2.237
Frosinone	515	561	563	560	515	560	551	506	515	560	551	506
Latina	280	263	267	273	280	263	263	273	274	259	263	271
Rieti	206	213	203	220	205	212	199	220	202	209	199	212
Roma	757	731	703	711	757	731	703	711	756	725	703	701
Viterbo	514	486	503	547	514	486	503	547	513	486	503	547
LAZIO	2.272	2.254	2.239	2.311	2.271	2.252	2.219	2.257	2.260	2.239	2.219	2.237
Campobasso	278	275	358	351	278	275	358	351	278	275	354	345
Chieti	276	303	331	317	276	303	312	315	272	299	303	307
L'Aquila	199	200	209	206	199	200	209	206	199	200	207	205
Pescara	170	165	162	174	170	165	162	174	169	164	162	171
Teramo	396	377	362	386	396	377	362	385	392	372	358	362
ABRUZZI E MOLISE	1.319	1.320	1.422	1.434	1.319	1.320	1.403	1.431	1.310	1.310	1.384	1.410
Avellino	199	216	247	256	199	216	247	256	199	213	240	249
Benevento	217	219	214	214	217	219	214	214	217	217	211	208
Caserta	462	455	426	405	460	455	426	405	460	455	426	389
Napoli	149	145	150	158	149	145	150	157	147	117	146	155
Salerno	238	275	280	301	238	275	280	301	238	275	279	300
CAMPANIA	1.265	1.310	1.317	1.334	1.263	1.310	1.317	1.333	1.261	1.277	1.302	1.301
Bari	292	279	261	282	292	279	261	282	282	277	253	278
Brindisi	44	46	49	52	44	46	49	52	44	45	49	52
Foggia	946	955	969	984	946	955	969	984	941	953	968	981
Lecce	53	55	62	85	53	55	62	85	51	54	59	75
Taranto	88	83	85	86	88	83	85	86	84	81	83	83
PUGLIA	1.423	1.418	1.426	1.489	1.423	1.418	1.426	1.489	1.402	1.410	1.412	1.469
Matera	273	272	282	288	272	272	277	288	272	272	271	285
Potenza	304	302	325	349	304	302	325	349	304	302	317	349
BASILICATA	577	574	607	637	576	574	602	637	576	574	588	634
Catanzaro	322	322	349	379	322	322	349	379	320	320	348	379
Cosenza	195	199	211	224	195	199	211	224	195	199	209	216
Reggio di Calabria	33	37	35	39	33	37	35	37	31	35	35	35
CALABRIA	550	558	595	642	550	558	595	640	546	554	592	630
Agrigento	87	87	95	115	87	87	95	115	87	87	95	115
Caltanissetta	97	88	84	108	97	88	84	106	96	85	82	100
Catania	167	163	175	188	167	163	175	188	167	155	175	184
Enna	41	55	69	70	41	55	69	70	39	50	67	69
Messina	33	42	61	66	33	42	61	66	32	34	59	58
Palermo	157	161	188	204	156	160	187	204	154	159	160	174
Ragusa	16	14	14	16	16	14	14	16	14	14	12	15
Siracusa	50	44	50	61	50	44	50	60	49	44	48	58
Trapani	127	137	167	162	127	137	167	161	127	137	163	157
SICILIA	775	791	903	990	774	790	902	986	765	765	861	930
Cagliari	230	235	258	274	230	235	258	274	230	235	257	271
Nuoro	52	54	73	87	52	54	73	87	48	52	72	77
Sassari	190	204	224	247	190	204	224	247	122	194	219	246
SARDEGNA	472	493	555	608	472	493	555	608	400	481	548	594
ITALIA	34.066	33.893	34.027	34.833	33.990	33.852	33.931	34.640	33.342	33.455	33.615	34.198

(*) Cfr. nota (*) a pagina precedente.

Tav. 74 — Trebbiatrici che hanno lavorato

A - SECONDO IL TIPO DI MOTORE AZIONANTE

Numero

PROVINCIE REGIONI	A VAPORE				A SCOPPIO				ELETTRICO				ALTRI			
	1947	1948	1949	1950	1947	1948	1949	1950	1947	1948	1949	1950	1947	1948	1949	1950
Alessandria	30	14	2	4	470	484	474	465	54	39	77	102	1	2	—	2
Asti	8	4	3	3	225	230	212	198	—	—	9	2	—	—	—	—
Cuneo	194	170	127	101	498	497	479	530	36	34	30	30	21	20	65	17
Novara	34	16	14	10	171	190	183	198	305	358	239	256	48	45	139	146
Torino	67	41	21	16	381	338	437	451	86	109	40	32	7	6	5	3
Vercelli	19	14	13	12	325	322	334	366	400	390	408	412	231	256	259	266
PIEMONTE	352	259	180	146	2.070	2.061	2.119	2.208	881	930	803	834	308	329	468	434
VALLE D'AOSTA	—	—	—	—	6	—	1	—	—	6	7	18	—	—	—	—
Bergamo	24	10	5	3	110	156	162	175	80	52	64	67	1	4	1	1
Brescia	76	82	79	63	417	444	452	454	42	52	48	51	2	4	4	4
Como	—	—	—	—	33	34	37	40	16	15	18	19	—	—	—	—
Cremona	135	125	126	126	175	159	185	185	269	311	311	316	—	—	—	—
Mantova	81	24	20	20	582	626	621	603	10	14	10	19	6	2	3	2
Milano	39	35	32	12	539	573	541	704	492	496	527	426	20	15	16	12
Pavia	38	52	57	12	529	610	629	688	574	482	501	568	47	32	32	41
Sondrio	—	—	—	—	—	—	—	—	16	18	15	16	—	—	—	—
Varese	—	—	—	—	8	12	14	16	37	41	40	37	—	—	—	—
LOMBARDIA	393	328	319	236	2.393	2.614	2.615	2.865	1.536	1.471	1.534	1.519	76	57	56	60
Bolzano	—	—	—	—	4	2	2	3	80	71	52	38	—	—	—	—
Trento	—	—	—	—	14	14	12	18	55	79	53	49	4	1	12	9
TRENTINO -A.A.	—	—	—	—	18	16	14	21	135	150	105	87	4	1	12	9
Belluno	—	—	—	—	17	16	16	14	3	4	3	4	—	—	—	—
Padova	20	14	15	7	1.057	1.077	1.047	1.058	23	15	17	20	6	5	7	5
Rovigo	89	99	98	50	890	862	836	857	21	17	19	7	—	—	—	—
Treviso	3	3	1	1	388	415	411	421	39	48	40	47	36	34	29	29
Venezia	17	18	11	10	537	558	559	587	11	19	19	21	—	—	—	—
Verona	52	29	24	19	757	705	671	705	18	18	31	27	6	1	12	3
Vicenza	41	28	15	7	635	635	650	634	41	30	29	25	15	11	10	17
VENETO	222	191	164	94	4.281	4.268	4.190	4.276	156	151	158	151	63	51	58	54
Gorizia	—	—	—	—	2	16	14	9	23	33	34	36	—	—	—	—
Udine	—	—	—	—	176	184	179	191	158	158	164	171	73	81	84	74
FRIULI-VEN. G.	—	—	—	—	178	200	193	200	181	191	198	207	73	81	84	74
Genova	—	—	—	—	132	130	117	114	22	19	18	12	—	—	—	—
Imperia	—	—	—	—	8	6	12	10	8	4	1	5	—	—	—	—
La Spezia	—	—	—	—	82	82	76	79	11	8	5	7	—	—	—	—
Savona	—	—	—	—	64	64	60	55	3	1	1	—	—	—	—	—
LIGURIA	—	—	—	—	286	282	265	258	44	32	25	24	—	—	—	—
Bologna	191	145	133	134	498	548	579	612	71	85	83	85	—	—	—	—
Ferrara	153	137	132	125	554	603	607	631	30	25	36	44	—	—	—	—
Forlì	2	—	—	—	523	578	597	614	—	—	—	—	—	—	—	—
Modena	44	33	30	30	499	500	482	462	13	14	17	12	1	3	1	—
Parma	30	21	11	18	508	475	534	499	—	—	—	—	—	—	—	—
Piacenza	1	1	—	—	462	424	423	450	7	1	2	2	—	—	—	—
Ravenna	3	2	—	1	412	412	432	442	2	3	2	5	—	—	—	—
Reggio nell'Emilia	4	8	5	2	410	390	388	394	1	3	1	2	—	—	—	—
EMILIA-ROMAG.	428	347	311	310	3.866	3.930	4.042	4.104	124	131	141	150	1	3	1	—
Arezzo	59	43	37	30	346	390	383	374	—	—	—	—	—	—	—	—
Firenze	51	53	36	24	534	528	524	553	10	14	13	18	—	—	—	—
Grosseto	115	100	83	72	369	369	388	416	4	8	8	7	—	1	—	1
Livorno	6	5	2	6	154	171	185	160	1	1	1	5	—	—	—	—
Lucca	—	1	—	—	191	194	192	193	—	2	—	—	—	—	—	—
Massa-Carrara	—	—	—	—	59	64	67	70	5	3	4	5	—	—	—	—
Pisa	36	34	34	20	407	400	389	402	2	3	3	2	—	—	—	—
Pistoia	3	2	1	—	132	135	137	147	—	—	—	—	—	—	—	—
Siena	145	111	88	79	492	489	528	540	9	4	6	6	—	—	—	—
TOSCANA	415	349	281	231	2.684	2.740	2.793	2.855	31	35	35	43	—	1	—	1

Segue: TAV. 74 — Trebbiatrici che hanno lavorato

Segue: A - SECONDO IL TIPO DI MOTORE AZIONANTE

Numero

PROVINCIE REGIONI	A VAPORE				A SCOPPIO				ELETTRICO				ALTRI			
	1947	1948	1949	1950	1947	1948	1949	1950	1947	1948	1949	1950	1947	1948	1949	1950
Perugia	29	22	19	14	970	989	963	964	4	2	2	1	—	—	—	—
Terni	24	17	14	9	271	304	280	299	—	—	—	—	—	—	—	—
UMBRIA	53	39	33	23	1.241	1.293	1.243	1.263	4	2	2	1	—	—	—	—
Ancona	3	2	1	—	629	618	616	633	1	23	22	14	—	—	—	—
Ascoli Piceno	—	—	—	—	497	485	462	437	—	—	—	—	—	—	—	—
Macerata	2	4	3	2	554	514	498	492	5	25	18	20	1	—	13	10
Pesaro e Urbino	2	2	1	1	619	625	619	617	6	8	6	11	—	—	—	—
MARCHE	7	8	5	3	2.299	2.242	2.195	2.179	12	56	46	45	1	—	13	10
Frosinone	65	9	5	5	447	551	545	500	3	—	1	1	—	—	—	—
Latina	—	—	2	1	274	259	261	270	—	—	—	—	—	—	—	—
Rieti	1	1	1	—	201	208	197	211	—	—	1	1	—	—	—	—
Roma	16	2	4	6	722	718	684	640	18	5	15	55	—	—	—	—
Viterbo	30	24	25	20	474	460	476	525	9	2	2	2	—	—	—	—
LAZIO	112	36	37	32	2.118	2.196	2.163	2.146	30	7	19	59	—	—	—	—
Campobasso	6	5	3	2	247	250	333	332	25	20	18	11	—	—	—	—
Chieti	1	1	3	3	250	271	276	282	21	27	24	22	—	—	—	—
L'Aquila	20	21	24	19	112	112	115	138	66	66	67	48	1	1	1	—
Pescara	4	3	—	—	164	159	161	169	1	2	1	2	—	—	—	—
Teramo	—	—	—	—	392	372	358	382	—	—	—	—	—	—	—	—
ABRUZZI E MOL.	31	30	30	24	1.165	1.164	1.243	1.303	113	115	110	83	1	1	1	—
Avellino	1	1	2	—	192	204	231	241	6	8	5	8	—	—	2	—
Benevento	4	4	1	3	213	213	209	205	—	—	—	—	—	—	1	—
Caserta	67	63	43	29	389	385	372	351	4	7	11	9	—	—	—	—
Napoli	4	1	4	6	128	111	130	132	15	5	12	13	—	—	—	4
Salerno	11	9	11	14	209	248	257	276	18	18	11	10	—	—	—	—
CAMPANIA	87	78	61	52	1.131	1.161	1.199	1.205	43	38	39	40	—	—	3	4
Bari	102	92	72	77	177	183	177	197	3	2	4	4	—	—	—	—
Brindisi	13	10	7	4	31	35	42	48	—	—	—	—	—	—	—	—
Foggia	396	351	333	301	526	583	612	658	19	19	23	22	—	—	—	—
Lecce	2	2	2	3	46	47	50	65	3	—	—	7	—	—	—	—
Taranto	8	7	8	7	76	74	75	76	—	5	7	—	—	—	—	—
PUGLIA	521	462	422	392	856	922	956	1.044	25	26	34	33	—	—	—	—
Matera	55	51	45	30	216	220	224	255	1	1	2	—	—	—	—	—
Potenza	68	65	55	56	218	216	243	275	18	21	19	18	—	—	—	—
BASILICATA	123	116	100	86	434	436	467	530	19	22	21	18	—	—	—	—
Catanzaro	34	35	34	34	284	283	312	343	2	2	2	2	—	—	—	—
Cosenza	38	30	34	22	156	169	175	194	1	—	—	—	—	—	—	—
Reggio di Calabria	—	—	—	—	31	35	35	35	—	—	—	—	—	—	—	—
CALABRIA	72	65	68	56	471	487	522	572	3	2	2	2	—	—	—	—
Agrigento	—	—	—	—	87	87	95	115	—	—	—	—	—	—	—	—
Caltanissetta	—	—	—	—	96	85	82	100	—	—	—	—	—	—	—	—
Catania	—	—	—	—	167	155	175	184	—	—	—	—	—	—	—	—
Enna	—	—	—	—	39	50	67	69	—	—	—	—	—	—	—	—
Messina	—	—	—	—	29	31	50	57	3	3	5	1	—	—	4	—
Palermo	—	—	—	—	133	140	140	161	21	19	20	13	—	—	—	—
Ragusa	—	—	—	—	14	14	12	15	—	—	—	—	—	—	—	—
Siracusa	1	1	1	—	48	43	47	58	—	—	—	—	—	—	—	—
Trapani	—	—	—	—	127	136	160	154	—	1	3	3	—	—	—	—
SICILIA	1	1	1	—	740	741	828	913	24	28	28	17	—	—	4	—
Cagliari	4	4	5	3	167	184	208	212	59	47	33	56	—	—	11	—
Nuoro	—	—	—	—	40	42	61	66	8	10	11	11	—	—	—	—
Sassari	—	1	1	—	122	189	212	238	—	4	6	8	—	—	—	—
SARDEGNA	4	5	6	3	329	415	481	516	67	61	50	75	—	—	11	—
ITALIA	2.821	2.314	2.018	1.688	26.566	27.168	27.529	28.458	3.428	3.449	3.357	3.406	527	524	711	646

Segue: TAV. 74 — Trebbiatrici che hanno lavorato

B - SECONDO LA LUNGHEZZA DEL BATTITORE

Numero

PROVINCIE — REGIONI	CON BATTITORE DELLA LUNGHEZZA di cm															
	FINO A 70				DA 71 A 80				DA 81 A 100				OLTRE 100			
	1947	1948	1949	1950	1947	1948	1949	1950	1947	1948	1949	1950	1947	1948	1949	1950
Alessandria	34	36	34	32	87	79	85	81	247	229	245	252	187	195	189	208
Asti	2	2	3	3	42	40	34	28	160	161	158	143	29	31	29	29
Cuneo	47	50	53	49	128	119	105	95	263	249	246	244	311	303	297	290
Novara	8	15	6	9	94	94	95	87	346	363	351	378	110	137	123	136
Torino	29	25	28	27	56	55	50	56	194	171	169	174	262	243	256	245
Vercelli	32	25	19	14	109	115	122	119	606	606	621	661	228	236	252	262
PIEMONTE	152	153	143	134	516	502	491	466	1.818	1.779	1.790	1.852	1.127	1.145	1.146	1.170
VALLE D'AOSTA	6	6	8	18	—	—	—	—	—	—	—	—	—	—	—	—
Bergamo	27	30	31	26	43	42	39	44	116	121	133	141	29	29	29	35
Brescia	18	18	20	17	80	78	106	82	264	290	295	286	175	196	162	187
Como	4	4	2	1	15	12	14	13	22	21	26	31	8	12	13	14
Cremona	—	12	12	12	47	31	32	32	217	233	234	249	315	319	318	334
Mantova	—	2	3	6	8	12	12	28	229	186	190	144	442	466	449	466
Milano	36	29	27	27	211	217	212	208	495	564	525	544	348	299	352	375
Pavia	11	18	21	22	139	149	157	169	552	518	532	581	486	491	509	537
Sondrio	1	13	10	10	5	5	5	6	—	—	—	—	—	—	—	—
Varese	2	2	—	1	6	7	6	4	26	36	40	42	11	8	8	6
LOMBARDIA . . .	109	128	126	122	554	553	583	586	1.921	1.969	1.975	2.018	1.814	1.820	1.840	1.954
Bolzano	60	61	32	27	3	1	4	4	3	—	1	—	18	11	17	10
Trento	40	61	39	36	23	24	23	31	9	7	10	3	1	2	5	6
TRENTINO-A. A.	100	122	71	63	26	25	27	35	12	7	11	3	19	13	22	16
Belluno	8	7	7	8	6	6	5	4	6	7	7	6	—	—	—	—
Padova	47	32	29	32	95	108	104	99	400	396	393	398	564	575	560	561
Rovigo	26	19	19	18	51	49	44	47	214	184	177	174	709	726	713	675
Treviso	16	15	16	12	65	66	62	62	242	265	259	271	143	154	144	153
Venezia	6	5	7	3	8	12	10	13	205	223	220	225	346	355	352	377
Verona	19	19	15	13	125	108	104	108	328	312	300	319	361	314	319	314
Vicenza	102	84	91	77	170	144	140	133	256	307	314	308	204	169	159	165
VENETO	224	181	184	163	520	493	469	466	1.651	1.694	1.670	1.701	2.327	2.293	2.247	2.245
Gorizia	—	4	4	4	4	5	4	4	11	19	17	16	10	21	23	21
Udine	9	6	9	8	37	46	43	40	263	272	278	285	98	99	97	103
FRIULI-VEN. G.	9	10	13	12	41	51	47	44	274	291	295	301	108	120	120	124
Genova	151	149	135	122	2	—	—	3	1	—	—	1	—	—	—	—
Imperia	16	10	13	14	—	—	—	1	—	—	—	—	—	—	—	—
La Spezia	86	83	75	77	6	7	6	8	1	—	—	1	—	—	—	—
Savona	51	49	44	40	16	16	16	14	—	—	1	1	—	—	—	—
LIGURIA	304	291	267	253	24	23	22	26	2	—	1	3	—	—	—	—
Bologna	94	106	100	97	64	74	67	72	94	99	111	122	508	499	517	540
Ferrara	13	11	10	11	5	3	9	5	19	18	13	21	700	733	743	763
Forlì	148	166	175	171	100	100	98	87	113	125	131	141	164	187	193	215
Modena	96	92	83	63	67	67	61	58	122	115	105	101	272	276	281	282
Parma	99	92	80	83	100	91	115	91	153	154	147	160	186	159	203	183
Piacenza	51	48	33	25	83	71	79	116	151	138	139	119	185	169	174	192
Ravenna	39	39	40	42	13	14	13	12	17	16	35	39	348	348	346	355
Reggio nell'Emilia	49	49	44	42	58	57	58	56	149	146	141	143	159	149	151	157
EMILIA-ROMAG.	589	603	565	534	490	477	500	497	818	811	822	846	2.522	2.520	2.608	2.687
Arezzo	112	124	117	99	110	115	116	117	142	158	154	160	41	36	33	28
Firenze	153	158	147	154	235	233	223	232	184	181	192	198	23	23	11	11
Grosseto	122	118	118	116	90	95	102	103	131	136	132	148	145	129	127	129
Livorno	15	15	13	12	36	44	44	38	59	67	78	69	51	51	53	52
Lucca	111	112	110	112	46	46	43	45	30	34	34	31	4	5	5	5
Massa-Carrara	56	58	62	64	6	7	6	8	1	1	2	2	1	1	1	1
Pisa	53	45	47	43	163	145	144	141	199	214	204	202	30	33	31	38
Pistoia	44	44	43	50	53	52	56	52	34	38	35	41	4	3	4	4
Siena	85	62	72	68	223	199	205	201	295	304	306	317	43	39	39	39
TOSCANA	751	736	729	718	962	936	939	937	1.075	1.133	1.137	1.168	342	320	304	307

Segue: TAV. 74 — Trebbiatrici che hanno lavorato

Segue: B - SECONDO LA LUNGHEZZA DEL BATTITORE

Numero

PROVINCIE REGIONI	CON BATTITORE DELLA LUNGHEZZA di cm															
	FINO a 70				DA 71 a 80				DA 81 a 100				OLTRE 100			
	1947	1948	1949	1950	1947	1948	1949	1950	1947	1948	1949	1950	1947	1948	1949	1950
Perugia	210	201	186	177	365	393	381	375	368	360	356	369	60	59	61	58
Terni	89	101	65	65	129	118	137	145	76	94	86	91	1	8	6	7
UMBRIA	299	302	251	242	494	511	518	520	444	454	442	460	61	67	67	65
Ancona	45	47	49	42	161	161	139	124	316	317	336	345	111	118	115	136
Ascoli Piceno	77	84	74	66	135	127	108	102	226	217	216	205	59	57	64	64
Macerata	57	46	39	38	129	124	123	103	315	308	300	308	61	65	70	75
Pesaro e Urbino	166	171	169	160	157	173	148	151	225	220	234	232	79	71	75	86
MARCHE	345	348	331	306	582	585	518	480	1.082	1.062	1.086	1.090	310	311	324	361
Frosinone	512	458	449	425	—	63	59	48	2	32	34	24	1	7	9	9
Latina	85	78	87	86	17	29	20	19	85	79	80	73	87	73	76	93
Rieti	88	92	91	93	75	72	68	75	33	38	33	34	6	7	7	10
Roma	234	214	213	197	49	40	43	40	208	212	185	183	265	259	262	281
Viterbo	162	138	153	163	95	67	70	75	171	171	166	179	85	110	114	130
LAZIO	1.081	980	993	964	236	271	260	257	499	532	498	493	444	456	468	523
Campobasso	82	92	128	120	61	64	73	76	70	69	83	84	65	50	70	65
Chieti	55	62	68	62	120	123	128	133	88	101	95	101	9	13	12	11
L'Aquila	27	28	29	19	46	46	48	44	59	59	59	67	67	67	71	75
Pescara	45	47	42	39	71	69	69	75	50	46	47	53	3	2	4	4
Teramo	137	130	126	139	133	124	120	118	102	98	95	102	20	20	17	23
ABRUZZI E MOL.	346	359	393	379	431	426	438	446	369	373	379	407	164	152	174	178
Avellino	132	139	159	161	35	37	42	47	22	26	27	26	10	11	12	15
Benevento	157	158	148	147	29	30	31	28	19	17	22	23	12	12	10	10
Caserta	57	50	47	58	88	81	75	66	150	156	148	104	165	168	156	161
Napoli	44	36	37	28	28	24	29	40	42	36	50	53	33	21	30	34
Salerno	103	128	141	159	31	37	32	36	32	35	36	35	72	75	70	70
CAMPANIA	493	511	532	553	211	209	209	217	265	270	283	241	292	287	278	290
Bari	6	5	3	3	4	4	3	3	20	20	16	16	252	248	231	256
Brindisi	—	1	1	1	—	—	—	—	4	4	4	4	40	40	44	47
Foggia	47	43	44	53	8	16	18	14	47	44	48	45	839	850	858	869
Lecce	1	1	—	6	—	—	—	2	5	5	5	22	78	75	78	45
Taranto	5	4	8	—	—	2	4	—	13	13	16	5	33	35	31	78
PUGLIA	59	54	56	63	12	22	25	19	89	86	89	92	1.242	1.248	1.242	1.295
Matera	72	72	61	71	48	48	54	50	63	65	76	61	89	87	80	103
Potenza	116	119	137	156	19	19	14	17	26	26	24	29	143	138	142	147
BASILICATA	188	191	198	227	67	67	68	67	89	91	100	90	232	225	222	250
Catanzaro	151	151	167	151	35	35	45	63	48	48	50	69	86	86	86	96
Cosenza	76	78	85	93	30	33	35	32	27	27	27	26	62	61	62	65
Reggio di Calabria	15	21	19	22	8	6	7	6	7	7	8	5	1	1	1	2
CALABRIA	242	250	271	266	73	74	87	101	82	82	85	100	149	148	149	163
Agrigento	4	6	3	5	4	8	7	7	62	63	71	78	17	10	14	25
Caltanissetta	4	5	4	10	10	7	8	9	72	64	61	65	10	9	9	16
Catania	10	9	13	13	28	22	22	20	90	91	99	107	39	33	41	44
Enna	1	2	3	3	10	12	13	14	24	31	41	42	4	5	10	10
Messina	19	23	50	37	8	7	9	15	5	4	—	6	—	—	—	—
Palermo	19	19	19	23	34	29	33	31	92	100	92	97	9	11	16	23
Ragusa	4	4	3	5	3	2	2	3	5	5	5	4	2	3	2	3
Siracusa	4	3	5	5	9	8	11	13	27	22	24	28	9	11	8	12
Trapani	7	7	6	7	26	27	28	27	69	75	98	94	25	28	31	29
SICILIA	72	78	106	108	132	122	133	139	446	455	491	521	115	110	131	162
Cagliari	4	4	6	7	21	22	22	24	69	72	76	80	136	137	153	160
Nuoro	11	11	20	20	12	11	14	19	13	16	22	19	12	14	16	19
Sassari	75	97	107	120	21	36	44	44	15	41	43	54	11	20	25	28
SARDEGNA	90	112	133	147	54	69	80	87	97	129	141	153	159	171	194	207
ITALIA	5.459	5.415	5.370	5.272	5.425	5.416	5.414	5.390	11.031	11.218	11.295	11.539	11.427	11.406	11.536	11.997

Segue: Tav. 74 — Trebbiatrici che hanno lavorato
C - SECONDO LA SPECIE DI PRODOTTO TREBBIATO
Numero

PROVINCIE REGIONI	GRANO E ALTRE PIANTE (a)				R I S O				SEMI MINUTI E LEGUMINOSE DA SEME			
	1947	1948	1949	1950	1947	1948	1949	1950	1947	1948	1949	1950
Alessandria	499	483	486	507	9	14	17	9	47	42	50	57
Asti	208	205	200	183	—	—	—	—	25	29	24	20
Cuneo	685	679	643	602	—	—	—	—	64	42	58	76
Novara	294	298	286	305	256	301	279	296	8	10	10	9
Torino	511	469	474	476	—	—	—	—	30	25	29	26
Vercelli	449	448	452	500	502	507	534	531	24	27	28	25
PIEMONTE	2.646	2.582	2.541	2.573	767	822	830	836	198	175	199	213
VALLE D'AOSTA	6	6	8	18	—	—	—	—	—	—	—	—
Bergamo	204	209	219	227	—	—	—	—	11	13	13	19
Brescia	466	510	500	486	—	1	1	—	71	71	82	86
Como	49	49	55	59	—	—	—	—	—	—	—	—
Cremona	484	505	503	524	5	2	4	6	90	88	89	97
Mantova	512	504	499	486	84	81	79	76	83	81	76	82
Milano	1.039	1.063	1.061	1.091	51	42	48	50	—	4	7	13
Pavia	893	844	865	958	263	303	330	322	32	29	24	29
Sondrio	16	18	15	16	—	—	—	—	—	—	—	—
Varese	45	53	54	53	—	—	—	—	—	—	—	—
LOMBARDIA	3.708	3.755	3.771	3.900	403	429	462	454	287	286	291	326
Bolzano	84	73	54	41	—	—	—	—	—	—	—	—
Trento	73	94	77	76	—	—	—	—	—	—	—	—
TRENTINO-A. ADIGE	157	167	181	117	—	—	—	—	—	—	—	—
Belluno	20	20	19	18	—	—	—	—	—	—	—	—
Padova	1.096	1.095	1.063	1.065	—	—	—	—	10	16	23	25
Rovigo	873	889	869	826	33	16	21	35	94	73	63	53
Treviso	447	487	466	483	—	—	—	—	19	13	15	15
Venezia	565	592	567	610	—	—	—	—	—	3	2	8
Verona	654	667	658	659	76	26	19	24	103	60	61	71
Vicenza	695	686	687	667	—	—	—	—	37	18	17	16
VENETO	4.350	4.436	4.349	4.328	109	42	40	59	263	183	181	188
Gorizia	25	48	48	44	—	—	—	—	—	1	—	1
Udine	389	397	397	406	—	—	—	—	18	26	30	30
FRIULI - VENEZIA G.	414	445	445	450	—	—	—	—	18	27	30	31
Genova	154	149	135	126	—	—	—	—	—	—	—	—
Imperia	16	10	13	15	—	—	—	—	—	—	—	—
La Spezia	93	88	81	86	—	—	—	—	—	2	—	—
Savona	67	65	61	55	—	—	—	—	—	—	—	—
LIGURIA	330	312	290	282	—	—	—	—	—	2	—	—
Bologna	653	618	631	642	9	65	56	57	98	95	108	132
Ferrara	726	744	736	749	6	17	20	25	5	4	19	26
Forlì	460	436	597	614	—	—	—	—	65	142	—	—
Modena	471	467	457	433	11	10	8	9	75	73	65	62
Parma	409	406	410	413	—	—	—	—	129	90	135	104
Piacenza	366	365	363	390	—	—	—	—	104	61	62	62
Ravenna	349	345	363	360	—	2	1	3	68	70	70	85
Reggio nell'Emilia	336	338	334	333	7	8	8	9	72	55	52	56
EMILIA-ROMAGNA	3.770	3.719	3.891	3.934	33	102	93	103	616	590	511	527
Arezzo	369	383	376	366	—	—	—	—	36	50	44	38
Firenze	544	548	534	545	—	—	—	—	51	47	39	50
Grosseto	454	449	452	464	—	—	—	—	34	29	27	32
Livorno	137	164	170	153	—	—	—	—	24	13	18	18
Lucca	191	197	191	193	—	—	—	—	—	—	1	—
Massa-Carrara	64	67	71	75	—	—	—	—	—	—	—	—
Pisa	384	388	379	372	—	—	—	—	61	49	47	52
Pistoia	133	135	136	146	—	—	—	—	2	2	2	1
Siena	525	489	503	507	—	—	—	—	121	115	119	118
TOSCANA	2.801	2.820	2.812	2.821	—	—	—	—	329	305	297	309

(a) Macchine che hanno trebbiato grano, orzo, segale e avena, sia singolarmente sia variamente combinati fra di loro e con qualsiasi altra pianta (riso, leguminose da seme, semi minuti, ecc.).

Segue: TAV. 74 — Trebbiatrici che hanno lavorato
Segue: C - SECONDO LA SPECIE DI PRODOTTO TREBBIATO
Numero

PROVINCIE REGIONI	GRANO E ALTRE PIANTE (a)				R I S O				SEMI MINUTI E LEGUMINOSE DA SEME			
	1947	1948	1949	1950	1947	1948	1949	1950	1947	1948	1949	1950
Perugia	762	774	757	749	—	—	—	—	241	239	227	230
Terni	235	267	251	257	—	—	—	—	60	54	43	51
UMBRIA	997	1.041	1.008	1.006	—	—	—	—	301	293	270	281
Ancona	442	435	424	433	—	—	—	—	191	208	215	214
Ascoli Piceno	376	362	351	328	—	—	—	—	121	123	111	109
Macerata	386	371	371	361	—	—	—	—	176	172	161	163
Pesaro e Urbino	432	423	415	423	—	—	—	—	195	212	211	206
MARCHE	1.636	1.591	1.561	1.545	—	—	—	—	683	715	698	692
Frosinone	515	560	551	506	—	—	—	—	—	—	—	—
Latina	259	256	263	262	—	—	—	—	15	3	—	9
Rieti	187	193	187	197	—	—	—	—	15	16	12	15
Roma	754	717	703	679	—	—	—	1	2	8	—	21
Viterbo	502	479	494	533	—	—	—	—	11	7	9	14
LAZIO	2.217	2.205	2.198	2.177	—	—	—	1	43	34	21	59
Campobasso	269	264	347	340	—	—	—	—	9	11	7	5
Chieti	272	299	303	307	—	—	—	—	—	—	—	—
L'Aquila	198	200	207	204	—	—	—	—	1	—	—	1
Pescara	168	162	161	168	—	—	—	—	1	2	1	3
Teramo	338	332	316	337	—	—	—	—	54	40	42	45
ABRUZZI E MOLISE	1.245	1.257	1.334	1.356	—	—	—	—	65	53	50	54
Avellino	198	213	240	249	—	—	—	—	1	—	—	—
Benevento	217	217	211	208	—	—	—	—	—	—	—	—
Caserta	460	455	426	389	—	—	—	—	—	—	—	—
Napoli	147	117	146	155	—	—	—	—	—	—	—	—
Salerno	238	275	279	300	—	—	—	—	—	—	—	—
CAMPANIA	1.260	1.277	1.302	1.301	—	—	—	—	1	—	—	—
Bari	282	277	253	278	—	—	—	—	—	—	—	—
Brindisi	44	45	49	52	—	—	—	—	—	—	—	—
Foggia	941	952	967	976	—	1	1	—	—	—	—	5
Lecce	51	54	59	75	—	—	—	—	—	—	—	—
Taranto	84	81	83	83	—	—	—	—	—	—	—	—
PUGLIA	1.402	1.409	1.411	1.464	—	1	1	—	—	—	—	5
Matera	272	270	271	284	—	—	—	—	—	2	—	1
Potenza	304	302	317	349	—	—	—	—	—	—	—	—
BASILICATA	576	572	588	633	—	—	—	—	—	2	—	1
Catanzaro	320	320	348	379	—	—	—	—	—	—	—	—
Cosenza	195	199	209	216	—	—	—	—	—	—	—	—
Reggio di Calabria	31	35	35	35	—	—	—	—	—	—	—	—
CALABRIA	546	554	592	630	—	—	—	—	—	—	—	—
Agrigento	87	87	95	115	—	—	—	—	—	—	—	—
Caltanissetta	96	85	82	100	—	—	—	—	—	—	—	—
Catania	167	155	175	184	—	—	—	—	—	—	—	—
Enna	39	50	67	69	—	—	—	—	—	—	—	—
Messina	32	34	59	58	—	—	—	—	—	—	—	—
Palermo	154	159	160	174	—	—	—	—	—	—	—	—
Ragusa	14	14	12	15	—	—	—	—	—	—	—	—
Siracusa	49	44	48	58	—	—	—	—	—	—	—	—
Trapani	127	137	163	157	—	—	—	—	—	—	—	—
SICILIA	765	765	861	930	—	—	—	—	—	—	—	—
Cagliari	230	233	254	268	—	—	1	1	—	2	2	2
Nuoro	48	52	72	77	—	—	—	—	—	—	—	—
Sassari	122	194	219	246	—	—	—	—	—	—	—	—
SARDEGNA	400	479	545	591	—	—	1	1	—	2	2	2
ITALIA	29.226	29.392	29.638	30.056	1.312	1.396	1.427	1.454	2.804	2.667	2.550	2.688

(a) Cfr. nota (a) a pagina precedente.

Tav. 75 — Sgranatrici azionate a motore

PROVINCIE — REGIONI	CHE HANNO CHIESTO LA LICENZA (a)				CHE HANNO OTTENUTO LA LICENZA (a)				CHE HANNO LAVORATO			
	1947	1948	1949	1950	1947	1948	1949	1950	1947	1948	1949	1950
Alessandria	339	259	269	244	339	259	269	244	339	259	268	244
Asti	153	126	122	108	153	126	122	108	150	125	120	108
Cuneo	326	262	258	245	326	262	258	245	326	261	257	245
Novara	23	23	30	32	23	23	30	32	23	23	30	32
Torino	296	247	231	220	296	247	231	220	296	247	231	219
Vercelli	142	128	132	124	142	128	132	124	141	128	132	124
PIEMONTE	1.279	1.045	1.042	973	1.279	1.045	1.042	973	1.275	1.043	1.038	972
Bergamo	126	117	112	109	126	117	112	106	109	114	112	103
Brescia	473	424	429	415	473	424	429	415	473	424	429	415
Como	38	34	32	26	38	34	32	26	38	34	32	26
Cremona	503	496	476	512	503	496	476	512	501	496	476	512
Mantova	450	424	426	400	450	424	426	398	450	424	426	398
Milano	756	732	738	712	756	732	738	712	756	732	738	712
Pavia	460	378	361	371	460	378	361	371	460	378	361	371
Varese	18	18	22	25	18	18	22	25	18	18	22	25
LOMBARDIA	2.824	2.623	2.596	2.570	2.824	2.623	2.596	2.565	2.805	2.620	2.596	2.562
Trento-TRENTINO-A. ADIGE	7	7	1	1	7	7	1	1	7	7	1	1
Padova	244	220	191	170	244	220	191	170	241	219	191	170
Rovigo	283	261	248	210	283	261	248	207	279	232	234	207
Treviso	50	50	50	50	50	50	50	50	50	50	50	50
Venezia	104	103	105	99	104	103	105	99	104	102	104	99
Verona	446	386	384	381	434	386	381	377	431	383	381	375
Vicenza	14	22	18	20	14	22	18	20	14	22	18	20
VENETO	1.141	1.042	996	980	1.129	1.042	993	923	1.119	1.008	978	921
Gorizia-FRIULI-VENEZIA G.	—	1	1	1	—	1	1	1	—	1	1	1
La Spezia	12	11	12	9	12	11	12	9	11	11	12	9
Savona	1	—	—	2	1	—	—	2	1	—	—	2
LIGURIA	13	11	12	11	13	11	12	11	12	11	12	11
Bologna	177	187	193	168	177	180	188	164	170	177	188	164
Ferrara	221	204	197	161	221	204	197	161	205	190	197	161
Forlì	74	85	90	87	74	85	90	87	74	85	84	87
Modena	236	254	227	194	236	254	227	194	234	241	223	187
Parma	189	183	179	174	189	183	179	125	179	166	174	125
Piacenza	138	127	105	69	138	127	105	69	138	127	105	69
Ravenna	107	102	85	75	107	102	85	75	71	78	70	59
Reggio nell'Emilia	168	160	148	134	168	160	148	134	167	157	144	125
EMILIA-ROMAGNA	1.310	1.302	1.224	1.062	1.310	1.295	1.219	1.009	1.238	1.221	1.185	977
Arezzo	82	82	73	67	82	82	73	67	82	78	69	65
Firenze	92	81	83	79	92	81	83	79	85	81	83	79
Grosseto	44	48	49	48	44	48	49	48	44	48	48	45
Livorno	61	53	51	53	61	53	51	53	60	53	51	53
Lucca	47	51	47	52	47	51	47	52	47	51	47	52
Massa-Carrara	3	3	2	3	3	3	2	3	1	3	2	3
Pisa	106	104	100	103	106	104	100	103	105	104	100	103
Pistoia	44	45	47	44	44	45	47	44	44	45	47	44
Sienna	84	36	34	34	84	36	33	34	84	36	33	34
TOSCANA	563	503	486	483	563	503	485	483	552	499	480	478

(a) Chiunque intenda esercitare la sgranatura con macchine azionate a motore, deve munirsi di licenza da rilasciarsi dall'Ispettorato provinciale dell'agricoltura. La licenza ha valore soltanto per la macchina, per l'annata e nell'ambito della provincia, per la quale è stata rilasciata. L'esercente di macchina che intende impiegare la stessa anche in altre provincie deve sottoporre la licenza al visto di autorizzazione degli Ispettorati provinciali dell'agricoltura competenti per territorio.

Segue : Tav. 75. — Sgranatrici azionate a motore

PROVINCIE REGIONI	CHE HANNO CHIESTO LA LICENZA (a)				CHE HANNO OTTENUTO LA LICENZA (a)				CHE HANNO LAVORATO			
	1947	1948	1949	1950	1947	1948	1949	1950	1947	1948	1949	1950
Perugia	169	156	135	58	169	156	135	58	164	145	133	58
Terni	30	36	33	28	30	36	33	28	30	36	33	25
UMBRIA	199	192	168	86	199	192	168	86	194	181	166	83
Ancona	205	189	183	136	197	189	183	136	197	170	168	95
Ascoli Piceno	249	243	235	185	249	243	235	185	248	218	233	128
Macerata	219	188	209	172	213	188	209	172	206	166	185	97
Pesaro e Urbino	103	80	101	74	103	80	101	74	89	75	99	66
MARCHE	776	700	728	567	762	700	728	567	740	629	685	386
Frosinone	143	172	189	185	143	168	178	177	143	165	178	177
Latina	18	17	20	11	18	17	20	11	18	17	19	11
Rieti	4	6	7	7	4	6	7	7	4	6	7	7
Roma	44	46	33	44	44	46	33	44	44	46	33	44
Viterbo	36	24	16	22	36	24	16	22	36	24	16	22
LAZIO	245	265	265	269	245	261	254	261	245	258	253	261
Campobasso	29	21	32	25	29	21	32	25	29	21	32	25
Chieti	43	56	62	42	43	56	59	42	36	56	56	23
L'Aquila	16	15	13	10	16	15	13	10	16	15	12	8
Pescara	7	8	13	9	7	8	13	9	5	8	13	9
Teramo	95	99	106	58	95	99	105	58	93	89	102	51
ABRUZZI E MOLISE	190	199	226	144	190	199	222	144	179	189	215	116
Avellino	21	29	30	37	21	29	30	37	21	28	29	37
Benevento	16	25	20	21	16	25	20	21	16	25	20	21
Caserta	94	92	58	59	94	92	58	59	94	91	58	59
Napoli	98	92	75	73	98	92	75	73	98	91	75	73
Salerno	29	23	19	12	29	23	19	12	29	23	19	12
CAMPANIA	258	261	202	202	258	261	202	202	258	258	201	202
Foggia-PUGLIA	18	20	26	14	18	20	26	14	18	20	26	14
Potenza-BASILICATA	2	3	2	2	2	3	2	2	2	3	2	2
Catanzaro	—	2	2	—	—	2	2	—	—	2	2	—
Reggio di Calabria	5	3	2	—	5	3	2	—	5	3	2	—
CALABRIA	5	5	4	—	5	5	4	—	5	5	4	—
Catania-SICILIA	1	—	1	1	1	—	1	1	—	—	1	1
Cagliari-SARDEGNA	—	5	5	—	—	5	5	—	—	5	5	—
ITALIA	8.831	8.184	7.985	7.316	8.805	8.173	7.961	7.243	8.649	7.958	7.849	6.988

(a) Cfr. nota (a) a pagina precedente.

Tav. 76 — Sgranatrici che hanno lavorato

A - SECONDO IL TIPO DEL MOTORE AZIONANTE

PROVINCIE REGIONI	A SCOPPIO				ELETTRICO				ALTRI			
	1947	1948	1949	1950	1947	1948	1949	1950	1947	1948	1949	1950
Alessandria	333	258	267	243	5	1	1	1	1	—	—	—
Asti	150	125	120	108	—	—	—	—	—	—	—	—
Cuneo	312	249	250	237	2	5	3	1	12	7	4	7
Novara	14	19	15	26	9	4	7	4	—	—	8	2
Torino	284	233	219	213	5	6	8	6	7	8	4	—
Vercelli	107	99	105	99	19	17	12	12	15	12	15	13
PIEMONTE	1.200	983	976	926	40	33	31	24	35	27	31	22
Bergamo	98	87	90	97	11	27	22	6	—	—	—	—
Brescia	427	386	392	383	43	37	35	31	3	1	2	1
Como	12	11	14	12	26	23	18	14	—	—	19	—
Cremona	321	288	280	310	180	188	177	183	—	20	—	19
Mantova	445	404	410	393	1	11	9	4	4	9	7	1
Milano	419	429	420	569	315	289	293	132	22	14	25	11
Pavia	361	321	309	313	97	56	51	58	2	1	1	—
Sondrio	—	—	—	—	—	—	—	—	—	—	—	—
Varese	3	3	3	5	15	15	19	20	—	—	—	—
LOMBARDIA	2.086	1.929	1.918	2.082	688	646	624	448	31	45	54	32
Trento-Trentino A. Adige	2	5	—	—	5	2	1	1	—	—	—	—
Padova	239	217	188	167	2	2	3	3	—	—	—	—
Rovigo	270	228	228	201	9	4	6	6	—	—	—	—
Treviso	30	30	30	30	20	20	20	20	—	—	—	—
Venezia	94	98	98	94	10	4	6	5	—	—	—	—
Verona	411	369	365	360	10	8	7	8	10	6	9	7
Vicenza	14	22	18	20	—	—	—	—	—	—	—	—
VENETO	1.058	964	927	872	51	38	42	42	10	6	9	7
Gorizia-Friuli-Venezia G.	—	—	—	—	—	1	1	1	—	—	—	—
La Spezia	11	11	12	9	—	—	—	—	—	—	—	—
Savona	1	—	—	2	—	—	—	—	—	—	—	—
LIGURIA	12	11	12	11	—	—	—	—	—	—	—	—
Bologna	169	174	185	162	—	1	2	1	1	2	1	1
Ferrara	175	167	171	140	10	8	11	11	20	15	15	10
Forlì	74	85	84	87	—	—	—	—	—	—	—	—
Modena	231	241	223	186	—	—	—	—	3	—	—	1
Farma	179	166	174	125	—	—	—	—	—	—	—	—
Piacenza	138	127	105	69	—	—	—	—	—	—	—	—
Ravenna	71	78	70	59	—	—	—	—	—	—	—	—
Reggio nell'Emilia	167	157	144	125	—	—	—	—	—	—	—	—
EMILIA-ROMAGNA	1.204	1.195	1.156	953	10	9	13	12	24	17	16	12
Arezzo	82	78	67	63	—	—	—	—	—	—	2	2
Firenze	83	77	80	76	2	4	3	3	—	—	—	—
Grosseto	32	36	37	38	1	3	3	1	11	9	8	6
Livorno	57	51	49	50	—	—	—	—	3	2	2	3
Lucca	47	51	47	52	—	—	—	—	—	—	—	—
Massa-Carrara	1	3	2	3	—	—	—	—	—	—	—	—
Pisa	99	102	98	102	—	—	—	—	6	2	2	1
Pistoia	43	44	46	44	—	—	—	—	1	1	1	—
Siena	54	26	27	29	—	2	3	1	30	8	3	4
TOSCANA	498	468	453	457	3	9	9	5	51	22	18	16

Segue : Tav. 76 — Sgranatrici che hanno lavorato

Segue : A - SECONDO IL TIPO DEL MOTORE AZIONANTE

PROVINCIE — REGIONI	A SCOPPIO				ELETTRICO				ALTRI			
	1947	1948	1949	1950	1947	1948	1949	1950	1947	1948	1949	1950
Perugia	164	145	133	58	—	—	—	—	—	—	—	—
Terni	30	36	33	25	—	—	—	—	—	—	—	—
UMBRIA	194	181	166	83	—	—	—	—	—	—	—	—
Ancona	197	170	168	95	—	—	—	—	—	—	—	—
Ascoli Piceno	248	218	233	128	—	—	—	—	—	—	—	—
Macerata	199	162	180	97	3	4	3	—	4	—	2	—
Pesaro e Urbino	89	75	99	66	—	—	—	—	—	—	—	—
MARCHE	733	625	680	388	3	4	3	—	4	—	2	—
Frosinone	143	165	178	177	—	—	—	—	—	—	—	—
Latina	18	17	19	11	—	—	—	—	—	—	—	—
Rieti	4	6	7	7	—	—	—	—	—	—	—	—
Roma	44	46	33	44	—	—	—	—	—	—	—	—
Viterbo	36	24	16	22	—	—	—	—	—	—	—	—
LAZIO	245	258	253	261	—	—	—	—	—	—	—	—
Campobasso	28	20	32	23	1	1	—	2	—	—	—	—
Chieti	36	56	56	23	—	—	—	—	—	—	—	—
L'Aquila	16	15	12	8	—	—	—	—	—	—	—	—
Pescara	5	8	13	9	—	—	—	—	—	—	—	—
Teramo	93	89	102	51	—	—	—	—	—	—	—	—
ABRUZZI E MOLISE	178	188	215	114	1	1	—	2	—	—	—	—
Avellino	21	27	28	37	—	1	1	—	—	—	—	—
Benevento	16	25	20	21	—	—	—	—	—	—	—	—
Caserta	92	91	58	57	—	—	—	—	2	—	—	2
Napoli	98	91	75	73	—	—	—	—	—	—	—	—
Salerno	28	22	18	12	1	1	1	—	—	—	—	—
CAMPANIA	255	256	199	200	1	2	2	—	2	—	—	2
Foggia-PUGLIA	18	20	26	14	—	—	—	—	—	—	—	—
Potenza-BASILICATA	2	3	2	2	—	—	—	—	—	—	—	—
Catanzaro	—	2	2	—	—	—	—	—	—	—	—	—
Reggio di Calabria	5	3	2	—	—	—	—	—	—	—	—	—
CALABRIA	5	5	4	—	—	—	—	—	—	—	—	—
Catania-SICILIA	—	—	1	1	—	—	—	—	—	—	—	—
Cagliari-SARDEGNA	—	—	—	—	—	5	5	—	—	—	—	—
ITALIA	7.690	7.091	6.988	6.362	802	760	731	535	157	117	130	91

Segue : TAV. 76 — Sgranatrici che hanno lavorato

B - SECONDO LA LUNGHEZZA DEL BATTITORE

PROVINCIE REGIONI	CON BATTITORE DELLA LUNGHEZZA di cm											
	FINO A 70				DA 71 A 90				OLTRE 90			
	1947	1948	1949	1950	1947	1948	1949	1950	1947	1948	1949	1950
Alessandria	322	249	263	237	10	10	4	6	7	—	1	1
Asti	150	125	118	107	—	—	2	1	—	—	—	—
Cuneo	311	255	251	238	12	4	6	6	3	2	—	1
Novara	14	11	12	13	9	10	11	17	—	2	7	2
Torino	286	237	230	206	8	7	1	8	2	3	—	5
Vercelli	134	117	123	118	7	10	8	4	—	1	1	2
PIEMONTE	1.217	984	997	919	46	41	32	42	12	8	9	11
Bergamo	92	99	96	92	17	12	14	9	—	3	2	2
Brescia	357	319	326	317	93	80	78	71	23	25	25	27
Como	36	32	31	24	1	1	1	2	1	1	—	—
Cremona	272	262	260	290	183	113	103	104	46	121	113	118
Mantova	349	358	361	323	89	52	50	59	12	14	15	16
Milano	522	498	498	467	129	161	167	199	105	73	73	46
Pavia	369	298	291	265	81	56	51	94	10	24	19	12
Varese	17	17	21	22	1	1	1	3	—	—	—	—
LOMBARDIA	2.014	1.888	1.884	1.800	594	476	465	541	197	261	247	221
Trento-Trentino-A. Adige	7	7	1	1	—	—	—	—	—	—	—	—
Padova (a)	204	215	189	145	36	3	1	3	1	1	1	1
Rovigo	275	228	228	205	2	4	6	—	2	—	—	2
Treviso	50	50	50	50	—	—	—	—	—	—	—	—
Venezia	76	77	100	95	20	21	4	3	8	4	—	1
Verona	322	293	294	285	66	69	80	71	43	21	7	19
Vicenza	14	22	18	20	—	—	—	—	—	—	—	—
VENETO	941	885	879	800	124	97	91	77	54	26	8	23
Gorizia-Friuli-Venezia G.	—	1	1	1	—	—	—	—	—	—	—	—
La Spezia	10	11	12	8	1	—	—	1	—	—	—	—
Savona	1	—	—	2	—	—	—	—	—	—	—	—
LIGURIA	11	11	12	10	1	—	—	1	—	—	—	—
Bologna	72	76	77	60	34	65	65	60	64	36	46	44
Ferrara	74	67	71	59	28	56	63	50	103	67	63	52
Forlì	74	85	47	33	—	—	9	13	—	—	28	41
Modena	144	143	126	99	48	55	55	50	42	43	42	38
Parma	22	19	18	14	47	98	103	72	110	49	53	39
Piacenza	26	19	18	15	103	67	54	33	9	41	33	21
Ravenna	35	39	38	18	24	26	6	19	12	13	26	22
Reggio nell'Emilia	111	104	94	77	42	43	38	39	14	10	12	9
EMILIA-ROMAGNA	558	552	489	375	326	410	393	336	354	259	303	266
Arezzo	73	69	61	60	7	5	5	3	2	4	3	2
Firenze	51	45	43	44	27	17	32	28	7	19	8	7
Grosseto	8	11	12	7	20	21	25	29	16	16	11	9
Livorno	4	3	3	3	40	23	33	25	16	27	15	25
Lucca	46	47	42	48	1	2	5	4	—	2	—	—
Massa-Carrara	1	3	2	3	—	—	—	—	—	—	—	—
Pisa	16	13	15	15	85	78	77	75	4	13	8	13
Pistoia	9	9	7	7	33	34	38	37	2	2	2	—
Siena	54	15	16	17	12	21	13	14	18	—	4	3
TOSCANA	262	215	201	204	225	201	228	215	65	83	51	59

(a) Non comprese, per il 1950, n. 21 sgranatrici a bocchetta anziché con battitore.

Segue :TAV. 76 — Sgranatrici che hanno lavorato

Segue : B — SECONDO LA LUNGHEZZA DEL BATTITORE

PROVINCIE — REGIONI	CON BATTITORE DELLA LUNGHEZZA di cm											
	FINO A 70				DA 71 A 90				OLTRE 90			
	1947	1948	1949	1950	1947	1948	1949	1950	1947	1948	1949	1950
Perugia	154	132	117	52	9	12	15	6	1	1	1	—
Terni	22	21	21	15	8	15	12	9	—	—	—	1
UMBRIA	176	158	138	67	17	27	27	15	1	1	1	1
Ancona (a)	62	49	56	20	—	—	—	—	—	—	—	—
Ascoli Piceno	227	199	213	118	16	17	19	8	5	2	1	2
Macerata	180	149	165	87	22	14	12	9	4	3	8	1
Pesaro e Urbino	82	70	94	65	6	4	4	1	1	1	1	—
MARCHE	551	487	528	290	44	35	35	18	10	6	10	3
Frosinone	142	163	175	176	1	2	3	1	—	—	—	—
Latina	12	14	18	10	4	3	1	1	2	—	—	—
Rieti	3	5	6	7	1	1	1	—	—	—	—	—
Roma	29	30	22	33	8	13	10	6	7	3	1	5
Viterbo	19	22	15	21	5	2	1	1	12	—	—	—
LAZIO	205	234	236	247	19	21	16	9	21	3	1	5
Campobasso	28	21	32	25	1	—	—	—	—	—	—	—
Chieti	35	56	56	22	1	—	—	1	—	—	—	—
L'Aquila	16	15	12	8	—	—	—	—	—	—	—	—
Pescara	5	8	13	9	—	—	—	—	—	—	—	—
Teramo	87	81	97	47	5	6	3	3	1	2	2	1
ABRUZZI E MOLISE	171	181	210	111	7	6	3	4	1	2	2	1
Avellino	21	28	29	37	—	—	—	—	—	—	—	—
Benevento	16	25	20	20	—	—	—	1	—	—	—	—
Caserta	87	77	54	55	3	6	4	4	4	8	—	—
Napoli	97	74	61	72	—	17	6	1	1	—	—	—
Salerno	24	20	15	10	3	1	2	1	2	2	2	1
CAMPANIA	245	224	179	194	6	24	12	7	7	10	10	1
Foggia-PUGLIA	18	20	26	18	—	—	—	1	—	—	—	—
Potenza-BASILICATA	2	3	2	2	—	—	—	—	—	—	—	—
Catanzaro	—	—	2	—	—	2	—	—	—	—	—	—
Reggio di Calabria	—	3	2	—	5	—	—	—	—	—	—	—
CALABRIA	—	3	4	—	5	2	—	—	—	—	—	—
Catania-SICILIA	—	—	1	1	—	—	—	—	—	—	—	—
Cagliari-SARDEGNA	—	—	—	—	—	1	1	—	—	4	4	—
ITALIA (b)	6.378	5.833	5.788	5.035	1.414	1.341	1.303	1.266	722	663	646	591

(a) Non comprese, per gli anni 1947, 1948, 1949 e 1950, rispettivamente, n. 135, 121, 112 e 75 sgranatrici a rullo o a bocchetta anziché con battitore. — (b) Non comprese, per gli anni 1947, 1948, 1949, e 1950, rispettivamente, n. 135, 121, 112, e 96 sgranatrici a rullo o a bocchetta anziché con battitore.

Cap. VIII — CONCIMI, ANTIPARASSITARI E ALTRE MATERIE PRIME

CONCIMI

Tav. 77 — Concimi chimici distribuiti, dal 1936 al 1950

Quintali

ANNI	AZOTATI (a)					FOSFATICI			POTASSICI			FOSFO-AZOTATI COMPLESSI CON AZOTO MINERALE		
	SOLFATO AMMONICO	CALCIO-CIANAMIDE	NITRATO AMMONICO	NITRATO DI CALCIO		NITRATO DI SODIO	PER-FOSFATI	FOSFATI MACINATI	SCORIE DI DEFOSFORAZIONE	SALI POTASSICI	SALINOSICO	LEUCITE	FOSFATO BIAMMONICO	ALTRI
				13/14	15/16									
ANNI														
1936	1.409.537	2.087.014	84.999	629.220	652.903	13.367.384	154.468	11.130	310.140	8.433	—	—	209.513	—
1937	2.330.537	2.042.674	347.654	1.433.100	874.638	13.813.511	131.463	263.405	389.645	830	2.312	—	259.647	—
1938	2.300.115	1.856.563	395.976	1.496.746	636.986	14.959.311	153.362	113.525	426.179	9.528	1.471	—	250.309	—
1939	2.875.404	2.337.524	618.387	458.527	1512.429	834.641	16.851.779	169.523	76.190	356.196	8.739	650	256.373	—
1940	2.817.952	1.609.737	333.228	468.981	1206.698	826.428	15.470.845	115.541	52.840	817.835	8.692	426	200.880	—
1941	3.118.235	1.884.059	388.386	538.951	1308.728	245.946	11.845.583	63.826	5.816	869.826	23.944	1.140	52.783	—
1942	2.402.500	1.121.701	275.122	570.732	1534.438	1.338	8.021.888	31.624	39.127	788.800	1.187	40.104	555	—
1943	2.484.506	1.077.899	387.716	436.807	1171.194	—	2.084.726	25.098	—	396.284	69	—	11	—
1944	322.923	461.242	283.874	410.880	422.526	1.522	383.877	9.030	—	168.117	10	—	292	—
1945	322.923	69.005	230.103	199.173	89.221	84.089	1.389.809	24.788	—	9.937	4.401	—	—	—
1946	1.026.825	214.109	937.774	339.201	236.262	467.222	5.771.552	32.445	124.029	136.144	6.413	151	—	—
1947	1.892.702	674.615	249.438	340.569	764.965	567.366	9.521.065	21.431	200.233	204.133	36.953	—	—	—
1948	2.458.358	973.637	117.905	285.669	718.142	207.176	10.413.172	32.832	142.338	337.209	6.832	—	57.948	—
1949	3.051.190	913.962	355.938	194.124	1654.175	62.815	12.577.401	31.282	268.735	414.737	16.776	998	111.588	12.040
1950	3.812.823	1.542.694	524.736	340.516	2003.027	426.911	15.198.303	89.899	361.360	498.191	38.548	1.464	154.192	64.070
CAMPAGNE DI CONSUMO (b)														
1935-36	1.538.536	2.019.477	173.348	989.183	836.860	13.293.614	188.094	83.566	394.755	4.264	710	—	281.577	—
1936-37	1.906.862	1.815.948	161.115	1.111.332	890.307	13.586.755	167.977	93.740	312.757	5.780	1.001	—	242.705	—
1937-38	2.097.587	2.186.022	417.704	1.240.490	591.044	13.641.744	122.700	213.695	431.302	6.251	1.632	—	235.905	—
1938-39	2.601.918	1.702.216	511.888	1.642.378	758.096	16.337.332	160.797	104.448	455.963	7.532	1.800	—	274.651	—
1939-40	2.882.242	2.434.869	421.307	522.467	1409.134	968.491	16.873.190	163.243	99.397	584.106	10.531	426	259.098	—
1940-41	3.472.796	2.126.712	472.687	627.421	1560.000	250.059	14.776.890	104.601	1.210	684.128	14.572	165	140.232	—
1941-42	2.429.354	1.246.937	307.295	567.848	1392.182	3.192	9.717.180	49.276	42.893	1.005.993	12.067	12.350	19.090	—
1942-43	2.579.234	1.328.383	412.456	545.840	1396.045	—	6.434.559	32.089	2.050	725.887	1.254	28.729	11	—
1943-44	1.651.275	819.473	238.544	430.806	657.856	—	506.335	12.779	—	151.185	2	—	—	—
1944-45	306.634	166.826	227.290	97.742	151.992	4.442	542.897	15.015	—	40.961	45	—	292	—
1945-46	560.107	54.353	777.938	355.814	65.110	368.133	1.993.438	18.288	300	18.397	8.291	46	—	—
1946-47	1.416.447	378.688	450.147	267.448	527.482	557.443	8.548.585	32.659	260.842	247.136	6.818	105	—	—
1947-48	2.424.572	730.451	131.228	341.541	819.529	388.927	9.054.577	18.854	103.190	298.984	36.353	—	9.516	—
1948-49	2.940.912	1.177.058	269.437	284.720	1307.123	52.040	11.939.731	39.655	185.717	379.024	16.798	—	79.268	—
1949-50	3.142.064	929.824	303.465	208.451	1593.879	341.335	13.078.024	41.556	219.547	374.319	24.114	1.826	116.831	26.228

(a) La calciocianamide 20/21 ed il nitrato ammonico 20/21 e 33/35 sono stati riportati al titolo 15/16. — (b) Periodo 1° luglio-30 giugno degli anni indicati.

Tav. 78 — Elementi fertilizzanti contenuti nei concimi chimici distribuiti, dal 1936 al 1950

Quintali

ANNI	AZOTO				TOTALE	ANIDRIDE FOSFORICA			OSSIDO POTASSICO
	NITRICO	AMMONIACALE	CIANAMIDICO	ORGANICO		SOLUBILE	INSOLUBILE	TOTALE	
ANNI									
1936	197.795	337.966	323.487	10.551	869.799	2.368.925	103.121	2.472.246	112.105
1937	375.244	561.431	316.614	12.251	1.265.540	2.486.127	108.228	2.594.355	157.909
1938	345.875	558.105	287.767	12.189	1.203.936	2.709.587	80.798	2.790.385	177.808
1939	461.974	696.544	362.242	13.215	1.533.975	3.034.587	129.133	3.163.720	147.685
1940	390.540	647.689	255.063	13.661	1.306.953	2.675.215	102.509	2.777.724	369.176
1941	334.196	689.543	292.028	11.576	1.327.343	1.906.788	72.552	1.979.340	384.343
1942	318.912	520.300	173.963	7.904	1.021.079	1.249.316	48.122	1.297.438	343.938
1943	265.452	543.438	167.073	3.423	979.386	326.907	14.064	340.953	178.389
1944	140.530	184.571	71.493	1.527	398.121	58.485	3.909	62.394	66.937
1945	71.432	84.303	10.697	1.463	167.895	219.012	10.791	229.803	3.344
1946	226.652	282.225	33.191	4.336	546.404	909.220	52.510	961.730	50.926
1947	269.170	409.543	104.682	13.069	796.464	1.591.056	70.519	1.661.575	70.420
1948	188.682	528.609	148.133	8.185	873.609	1.841.509	59.365	1.900.874	143.319
1949	312.665	681.924	142.579	9.067	1.146.235	2.307.173	75.697	2.382.870	181.908
1950	456.594	867.642	239.117	6.944	1.570.297	2.829.737	100.789	2.930.526	214.754
CAMPAGNE DI CONSUMO (a)									
1935-36	284.764	386.820	313.019	7.611	992.214	2.420.793	110.972	2.531.765	153.754
1936-37	318.215	456.863	281.472	11.254	1.067.804	2.424.427	118.042	2.542.469	122.126
1937-38	302.133	512.161	338.833	12.058	1.165.185	2.447.559	94.834	2.542.393	180.368
1938-39	394.487	635.149	263.864	13.513	1.307.013	2.964.277	90.488	3.054.765	190.005
1939-40	460.051	681.368	377.311	13.872	1.532.602	3.008.052	127.662	3.135.714	245.384
1940-41	386.367	784.352	335.191	12.763	1.518.673	2.490.634	96.031	2.586.665	317.397
1941-42	303.662	532.056	193.276	10.161	1.039.155	1.533.727	59.646	1.593.373	434.875
1942-43	310.545	568.940	205.998	5.191	1.090.674	1.002.522	36.269	1.038.791	331.853
1943-44	175.740	361.801	127.018	2.172	666.731	79.135	6.154	85.289	62.819
1944-45	54.541	81.095	25.858	1.221	162.715	82.753	4.764	87.517	10.708
1945-46	175.239	173.519	8.426	2.496	359.680	310.533	13.180	323.713	5.817
1946-47	237.954	327.681	58.697	5.567	629.899	1.387.835	87.147	1.474.982	90.478
1947-48	239.838	513.062	113.339	13.570	879.809	1.542.655	45.326	1.587.981	121.623
1948-49	264.902	643.734	180.375	10.276	1.099.287	2.138.605	69.417	2.208.022	167.408
1949-50	346.024	701.499	144.326	6.971	1.198.820	2.403.777	77.859	2.481.636	160.487

(a) Cfr. nota (b) alla Tavola precedente.

Tav. 79 — Concimi chimici azotati distribuiti (*)

A — SOLFATO AMMONICO, CALCIOCIANAMIDE E NITRATO AMMONICO

Quintali

PROVINCIE REGIONI	SOLFATO AMMONICO				CALCIOCIANAMIDE (a)				NITRATO AMMONICO (a)			
	1946-47	1947-48	1948-49	1949-50	1946-47	1947-48	1948-49	1949-50	1946-47	1947-48	1948-49	1949-50
Alessandria	41.874	84.300	101.652	125.906	11.272	9.599	26.877	21.497	3.908	1.842	15.316	10.997
Asti	14.275	38.042	43.855	41.789	300	1.487	1.899	2.869	2.411	2.556	1.436	2.187
Cuneo	22.380	81.347	90.124	97.038	10.255	11.907	21.416	13.673	12.603	2.274	2.172	5.779
Novara	44.276	80.450	94.172	88.018	7.189	15.546	39.699	32.765	6.438	3.100	1.440	2.860
Torino	30.704	82.863	111.422	116.918	14.885	11.412	45.661	44.839	2.845	1.110	15.282	12.493
Vercelli	91.829	123.659	121.799	141.216	24.797	41.120	97.307	69.669	7.881	3.960	1.740	1.373
PIEMONTE	245.338	490.661	563.024	610.885	68.698	91.071	233.059	185.312	36.086	14.842	37.386	35.689
VALLE D'AOSTA	5.415	4.545	119	2.210	—	320	155	—	1.564	—	—	65
Bergamo	25.392	46.800	47.157	53.547	5.155	4.886	16.379	10.058	25.709	100	4.701	3.853
Brescia	34.951	52.645	45.058	43.266	4.153	7.880	12.509	8.318	14.798	6.010	31.510	23.927
Como	16.218	44.610	61.059	74.404	150	150	1.303	1.951	844	8	—	795
Cremona	28.972	42.679	53.055	44.353	5.181	4.170	25.015	14.403	7.924	14.250	23.970	15.671
Mantova	24.656	45.837	55.186	49.888	14.056	17.711	29.651	22.172	3.071	9.400	6.910	11.503
Milano	83.396	195.026	217.429	205.423	21.455	11.683	14.689	15.002	2.450	7.680	4.212	3.969
Pavia	81.068	116.733	121.966	138.374	6.381	23.806	47.273	42.368	8.609	5.576	3.514	4.741
Sondrio	1.650	2.492	2.250	2.451	—	730	67	417	1.095	—	140	39
Varese	8.254	18.289	20.333	22.998	487	1.176	1.608	1.948	5.224	4.850	880	2.177
LOMBARDIA	304.557	565.111	623.493	634.804	57.018	72.192	148.494	116.637	69.724	47.874	75.837	66.675
Bolzano	5.392	15.038	17.099	19.780	112	659	1.484	1.401	—	—	506	279
Trento	9.174	29.241	36.394	33.205	—	576	1.350	1.950	3.180	390	200	1.392
TRENTINO-ALTO ADIGE	14.566	44.279	53.493	52.985	112	1.235	2.834	3.351	3.180	390	706	1.671
Belluno	100	362	550	760	—	112	20	200	987	—	—	—
Padova	11.924	26.342	23.417	16.915	5.081	4.905	6.135	7.447	9.424	—	1.830	2.739
Rovigo	19.623	14.297	11.017	12.715	8.299	1.467	3.986	10.686	8.981	—	—	754
Treviso	11.185	28.914	22.771	41.410	2.182	5.514	6.783	6.824	5.479	—	2.560	1.657
Venezia	12.967	27.086	43.148	29.093	5.865	3.816	4.651	9.056	6.565	150	800	2.464
Verona	33.708	61.204	95.549	86.318	7.424	7.367	17.985	31.563	7.745	—	14.040	15.052
Vicenza	12.161	25.788	30.933	28.435	2.498	3.045	7.518	6.128	3.321	—	2.400	3.394
VENETO	101.668	183.993	227.385	215.646	31.449	26.226	47.078	71.904	42.502	150	21.630	26.060
Gorizia	2.777	3.025	1.940	2.440	104	20	600	300	—	—	—	—
Udine	15.326	49.778	64.534	70.552	3.562	1.851	3.730	4.248	11.481	—	10.900	9.887
FRIULI-VENEZIA GIULIA	18.103	52.803	66.474	72.992	3.666	1.871	4.330	4.548	11.481	—	10.900	9.887
Genova	3.860	12.982	15.367	11.546	—	850	1.579	1.368	601	—	20	39
Imperia	8.339	13.662	26.945	34.958	150	374	1.552	1.745	301	—	300	2.790
La Spezia	1.831	1.611	1.939	1.138	171	865	2.077	1.018	739	796	100	100
Savona	15.995	9.585	13.737	11.749	—	350	453	579	706	—	50	335
LIGURIA	30.025	37.840	57.988	59.391	321	2.439	5.661	4.710	2.347	796	470	3.264
Bologna	30.587	45.205	32.477	40.776	14.995	42.778	30.130	33.798	17.902	—	1.860	2.628
Ferrara	37.382	30.720	29.490	26.883	14.011	32.910	48.864	39.173	23.536	—	200	292
Forlì	3.530	6.959	4.989	6.435	9.709	23.066	35.609	26.314	13.562	—	3.178	4.336
Modena	11.505	30.456	18.388	21.961	8.976	13.387	18.686	25.769	19.343	70	3.550	5.075
Parma	20.743	18.917	23.070	23.270	2.597	7.321	44.236	14.967	6.751	—	7.080	4.286
Piacenza	8.280	26.850	13.365	15.300	5.979	5.808	14.039	12.511	6.229	600	4.805	3.775
Ravenna	6.011	15.998	11.580	18.421	13.498	28.986	47.193	37.235	5.394	—	1.100	3.143
Reggio nell'Emilia	8.724	14.564	11.264	4.065	2.931	7.616	2.022	3.149	7.151	3.300	1.183	1.100
EMILIA-ROMAGNA	126.762	189.669	144.623	157.111	72.696	161.872	240.779	192.916	101.268	3.970	22.956	24.635
Arezzo	10.930	9.610	9.505	16.063	5.014	18.496	26.240	15.357	3.304	5.000	725	2.729
Firenze	12.382	15.382	12.483	13.567	9.696	30.660	28.669	16.925	5.846	10.050	1.170	2.603
Grosseto	8.110	9.809	3.967	5.345	1.881	11.116	9.839	5.918	—	—	2.140	—
Livorno	6.029	5.528	7.734	8.145	1.947	7.025	11.414	1.432	3.180	1.650	50	266
Luca	5.577	16.090	18.859	31.064	3.490	9.485	11.712	9.563	5.050	1.470	1.420	2.802
Massa - Carrara	95	1.595	1.474	1.594	3.088	3.902	2.245	1.823	1.886	1.000	20	—
Pisa	7.343	7.629	14.893	18.822	8.696	19.889	25.427	15.300	10.875	2.470	1.825	3.978
Pistoia	10.755	21.778	28.458	30.015	3.456	15.464	21.115	16.457	2.985	1.690	202	3.379
Siena	12.729	18.703	7.555	9.997	3.338	19.208	17.641	9.902	4.541	6.729	1.100	1.432
TOSCANA	73.950	106.124	104.928	134.612	40.606	135.245	144.302	92.677	37.667	32.199	6.512	17.189

(*) Periodo 1° luglio 30 giugno degli anni indicati.

(a) La calciocianamide 20/21 ed il nitrato ammonico 20/21 e 33/35 sono stati riportati al titolo 15/16.

Segue : Tav. 79 — Concimi chimici azotati distribuiti (*)

Segue : A — SOLFATO AMMONICO, CALCIOCIANAMIDE E NITRATO AMMONICO

Quintali

PROVINCIE REGIONI	SOLFATO AMMONICO				CALCIOCIANAMIDE (a)				NITRATO AMMONICO (a)			
	1946-47	1947-48	1948-49	1949-50	1946-47	1947-48	1948-49	1949-50	1946-47	1947-48	1948-49	1949-50
Perugia	6.194	13.861	11.112	13.157	10.944	27.020	32.651	27.867	1.437	4.558	4.002	7.198
Terni	3.155	5.204	6.074	5.256	5.191	5.827	4.064	4.510	220	1.972	1.180	1.027
UMBRIA	9.349	19.065	17.186	18.413	16.135	32.847	36.715	32.377	1.657	6.530	5.182	8.225
Ancona	9.425	12.680	6.744	11.698	7.657	13.428	38.713	24.202	—	700	6.258	6.942
Ascoli Piceno	5.305	5.757	7.939	14.880	5.610	16.506	32.146	17.413	4.707	1.769	3.480	5.290
Macerata	4.324	5.769	5.176	11.948	4.219	9.233	28.656	12.220	—	200	3.870	9.654
Pesaro e Urbino	5.963	8.399	3.690	5.320	4.326	9.523	11.424	6.511	—	645	1.589	4.406
MARCHE	25.017	32.605	23.549	43.846	21.812	48.690	110.949	60.346	4.707	3.314	15.197	26.292
Frosinone	3.225	9.255	14.065	14.065	4.100	3.855	4.820	3.963	873	4.387	1.666	3.718
Latina	7.639	13.184	15.867	19.695	4.720	7.383	8.461	8.889	1.450	1.230	394	1.209
Rieti	515	5.288	2.906	2.755	1.430	6.159	4.140	6.176	200	—	879	40
Roma	45.423	25.309	16.100	13.117	5.919	12.433	11.374	17.111	300	1.140	2.358	2.380
Viterbo	8.642	10.303	20.924	23.742	11.491	21.053	13.940	18.180	—	1.771	1.585	2.318
LAZIO	65.444	63.339	69.862	73.374	27.660	50.883	42.735	54.319	2.823	8.528	6.882	9.665
Campobasso	1.751	2.750	1.350	964	375	345	137	667	1.073	290	110	177
Chieti	3.450	4.723	9.720	7.890	4.909	10.861	19.160	8.697	—	1.461	4.349	6.668
L'Aquila	5.101	9.729	6.882	7.705	4.028	7.929	2.129	3.992	—	3.654	2.604	3.020
Pescara	1.409	3.652	10.731	18.815	4.864	8.967	13.490	14.919	—	1.615	3.802	5.622
Teramo	1.913	2.813	5.266	14.065	7.557	10.728	35.162	17.189	—	1.561	3.495	4.597
ABRUZZI E MOLISE	13.624	23.667	33.949	49.439	21.733	38.830	70.078	45.464	1.073	8.581	14.360	20.084
Avellino	8.855	20.850	17.229	16.977	1.379	1.905	422	254	7.859	155	448	767
Benevento	3.708	15.332	20.055	11.365	1.144	1.665	3.030	1.100	3.277	—	198	348
Caserta	28.346	40.107	52.131	48.968	570	4.971	2.881	3.118	6.073	50	219	1.076
Napoli	69.224	145.530	270.096	287.319	4.759	5.515	12.721	12.838	13.649	250	692	2.297
Salerno	37.519	68.324	114.660	150.577	2.827	22.573	27.938	26.579	5.197	—	613	1.428
CAMPANIA	147.652	290.143	474.171	515.206	10.679	36.629	46.992	43.889	36.055	455	2.170	5.916
Bari	30.338	50.223	115.186	90.521	1.000	4.875	883	—	11.711	4	1.470	1.662
Brindisi	6.696	12.671	37.060	33.525	465	—	6.794	2.687	4.742	—	3.136	2.243
Foggia	2.383	7.626	3.124	2.913	285	1.375	6	70	8.984	—	3.978	1.488
Lecce	23.884	24.554	57.720	63.352	750	4.637	14.450	4.400	3.909	—	1.704	2.598
Taranto	8.907	9.760	15.142	10.899	1.450	1.820	2.788	1.150	2.501	—	2.340	1.689
PUGLIA	72.208	104.834	228.232	201.210	3.950	12.707	24.931	8.307	31.847	4	12.628	9.680
Matera	1.577	3.472	1.371	2.669	151	365	580	100	178	—	923	627
Potenza	604	1.531	1.580	1.004	52	1.000	469	30	2.769	—	975	1.278
BASILICATA	2.181	5.003	2.951	3.673	203	1.365	1.049	130	2.947	—	1.898	1.905
Catanzaro	9.218	15.980	11.280	17.064	450	—	854	100	2.481	—	440	529
Cosenza	8.726	14.098	10.943	14.823	600	3.047	3.084	1.971	7.096	80	792	142
Reggio di Calabria	12.732	22.162	28.601	38.906	300	1.501	1.647	818	7.206	—	61	529
CALABRIA	30.676	52.240	50.824	70.793	1.350	4.548	5.585	2.889	16.783	80	1.293	1.200
Agrigento	9.297	13.709	5.446	11.523	—	—	133	10	4.356	180	4.595	8.132
Caltanissetta	3.410	10.374	865	2.390	—	570	—	150	4.344	—	3.291	1.720
Catania	27.482	36.336	50.508	48.814	600	5.412	7.701	7.405	8.979	2.843	9.744	8.889
Enna	3.586	4.345	809	910	—	400	5	—	3.968	—	787	271
Messina	14.536	16.900	31.480	37.707	—	733	159	43	4.442	36	1.862	2.720
Palermo	36.956	52.772	83.544	81.340	—	1.456	187	219	9.913	70	3.472	4.259
Ragusa	4.826	3.209	2.675	9.419	—	—	114	17	2.146	86	2.669	2.193
Siracusa	10.690	8.580	9.490	15.697	—	810	34	300	4.966	300	3.661	3.821
Trapani	4.575	4.301	5.509	6.591	—	—	222	—	3.308	—	1.808	820
SICILIA	115.358	150.526	190.326	214.391	600	9.381	8.555	8.144	46.422	3.515	31.889	32.825
Cagliari	10.732	3.343	4.653	7.490	—	1.500	2.078	1.743	4	—	1.092	1.201
Nuoro	1.162	2.153	1.356	1.972	—	—	93	—	10	—	152	176
Sassari	2.660	2.629	2.326	1.621	—	600	606	161	—	—	297	1.161
SARDEGNA	14.554	8.125	8.335	11.083	—	2.100	2.777	1.904	14	—	1.541	2.538
ITALIA	1.416.447	2.424.572	2.940.912	3.142.064	378.688	730.451	1.177.058	929.824	450.147	131.228	269.437	303.465

(*), (a) Cfr. note corrispondenti a pagina precedente.

Segue: Tav. 79 — Concimi chimici azotati distribuiti (*)

B - NITRATO DI CALCIO E NITRATO DI SODIO

Quintali

PROVINCIE — REGIONI	NITRATO DI CALCIO								NITRATO DI SODIO			
	13/14				15/16				1946-47	1947-48	1948-49	1949-50
	1946-47	1947-48	1948-49	1949-50	1946-47	1947-48	1948-49	1949-50				
Alessandria	10.582	375	300	2.542	13.950	57.823	60.385	78.797	19.568	10.332	820	6.095
Asti	3.325	860	1.275	935	4.950	23.158	17.351	14.716	6.500	2.699	360	2.000
Cuneo	200	872	970	250	18.500	50.696	48.365	48.455	16.306	5.949	540	2.670
Novara	3.000	4.632	692	540	5.600	4.046	8.040	14.570	4.750	3.653	540	3.400
Torino	6.804	13.329	2.386	3.830	10.840	36.265	31.050	47.227	12.169	5.699	599	3.543
Vercelli	4.902	10.140	300	2.935	5.200	6.108	18.847	20.130	9.338	7.794	1.260	7.268
PIEMONTE	28.813	30.208	5.923	11.032	59.040	178.096	184.038	223.895	68.631	36.126	4.119	24.976
VALLE D'AOSTA	9.470	270	2	—	150	539	200	1.560	3.551	2.949	150	1.000
Bergamo	12.000	11.651	20.493	30.108	1.425	10.851	13.118	22.105	19.041	10.708	900	7.360
Brescia	45.001	23.049	45.435	2.545	20	48.120	55.980	90.376	17.840	20.168	2.198	9.940
Como	7.300	2.580	1.005	1.285	2.650	1.990	3.750	3.561	3.485	749	150	600
Cremona	8.050	1.150	—	—	15.360	23.475	38.835	35.512	10.006	8.204	1.200	8.800
Mantova	11.885	33.056	6.665	5.345	14.840	15.575	61.580	55.330	13.926	10.729	1.620	14.000
Milano	12.181	11.030	1.318	2.310	13.644	1.893	14.350	34.402	16.382	6.397	1.386	7.680
Pavia	8.399	75	210	61	18.094	32.220	40.030	48.580	10.850	6.899	1.239	6.570
Sondrio	500	100	100	470	—	1.355	1.380	730	900	452	—	—
Varese	1.000	1.440	100	—	4.300	25	2.350	1.380	2.548	709	170	540
LOMBARDIA	106.316	84.131	83.106	42.124	70.333	135.504	231.373	291.976	94.978	65.015	8.863	55.490
Bolzano	5.100	3.610	3.208	4.625	—	1.582	—	—	—	299	250	500
Trento	11.410	3.080	4.566	7.790	190	2.061	1.100	600	600	2.448	250	1.650
TRENTINO-ALTO ADIGE	16.510	6.690	7.774	12.415	190	3.643	1.100	600	600	2.747	500	2.150
Belluno	—	225	725	845	1.350	660	875	920	600	1.248	199	420
Padova	1.450	1.550	9.115	7.260	19.048	22.045	32.445	27.514	19.853	11.691	1.679	15.340
Rovigo	5.430	2.330	7.720	6.895	21.630	15.515	14.255	13.520	8.139	1.650	799	6.340
Treviso	—	3.640	13.263	9.200	9.252	12.420	23.768	21.000	10.616	9.592	900	10.400
Venezia	250	4.365	7.227	6.550	21.564	22.165	45.256	36.923	13.399	7.371	1.824	7.419
Verona	26.800	28.373	29.076	20.020	2.348	5.666	19.096	28.735	12.165	8.233	1.699	7.491
Vicenza	1.350	548	7.420	6.820	11.757	16.017	16.473	19.264	10.103	5.312	1.539	4.510
VENETO	35.280	41.031	74.546	57.590	86.949	94.488	152.168	147.876	74.875	45.097	8.639	51.920
Gorizia	—	1.010	530	1.025	5.432	1.765	2.855	2.485	—	700	299	1.200
Udine	300	2.380	8.860	7.255	15.430	11.746	14.695	14.040	25.422	13.272	5.225	18.600
FRIULI-VENEZIA GIULIA	300	3.390	9.390	8.280	20.862	13.511	17.550	16.525	25.422	13.972	5.524	19.800
Genova	—	—	—	—	300	1.488	2.435	1.175	1.100	1.775	—	200
Imperia	—	20	—	840	3.500	4.255	5.832	8.005	—	2.306	630	1.600
La Spezia	—	—	1.000	—	900	583	200	400	600	599	299	300
Savona	200	—	—	—	1.200	3.005	3.029	3.190	491	799	269	500
LIGURIA	200	20	1.000	840	5.900	9.331	11.496	12.770	2.191	5.479	1.198	2.600
Bologna	18.904	17.903	25.655	9.875	8.680	12.037	16.178	35.289	27.549	10.980	999	9.570
Ferrara	6.454	18.668	18.093	5.375	19.310	3.500	23.330	31.455	13.999	14.535	1.470	15.000
Forlì	—	15.212	6.957	6.305	8.380	4.599	22.291	19.660	13.552	7.249	1.199	7.770
Modena	13.824	13.080	15.115	20.635	1.150	5.105	12.415	12.490	9.928	4.898	753	3.600
Parma	9.165	10.623	5.100	230	400	3.550	19.010	15.685	21.155	10.287	2.939	12.360
Piacenza	11.255	—	200	1.240	900	28.277	41.235	34.995	23.900	17.599	1.700	24.782
Ravenna	—	15.428	14.261	11.955	11.402	2.988	18.881	20.783	22.247	5.846	1.000	10.000
Reggio nell'Emilia	8.164	8.676	415	400	—	1.651	7.160	8.320	6.904	2.350	499	1.500
EMILIA-ROMAGNA	67.766	99.590	85.796	56.015	50.222	61.707	160.500	178.677	139.234	73.744	10.559	84.582
Arezzo	1.137	2.725	1.400	1.400	7.742	9.380	21.606	25.911	6.100	3.249	300	3.200
Firenze	310	6.045	3.305	1.035	14.050	9.619	30.655	32.250	5.944	4.800	598	3.000
Grosseto	—	—	—	—	3.400	2.050	4.305	8.350	2.039	1.298	450	900
Livorno	407	—	50	150	3.500	1.535	4.290	4.623	2.210	451	349	1.000
Lucca	—	4.570	3.220	4.980	6.050	4.946	13.228	18.380	2.299	3.298	1.049	1.300
Massa-Carrara	—	350	350	900	1.200	500	900	770	2.063	652	150	500
Pisa	—	1.160	1.125	1.000	7.850	3.470	15.165	17.905	12.616	7.248	649	5.280
Pistoia	939	3.457	2.183	1.200	2.840	5.875	17.509	21.630	2.438	749	149	1.150
Siena	—	150	3.010	4.150	6.170	6.931	18.436	17.250	2.881	3.618	944	5.860
TOSCANA	2.793	18.457	14.643	14.815	52.802	44.306	126.094	147.059	38.590	25.363	4.638	22.190

(*) Cfr. nota (*) a pag. 137.

Segue : Tav. 79 — Concimi chimici azotati distribuiti (*)

Segue: B — NITRATO DI CALCIO E NITRATO DI SODIO

Quintali

PROVINCIE — REGIONI	NITRATO DI CALCIO								NITRATO DI SODIO			
	13/14				15/16				1946-47	1947-48	1948-49	1949-50
	1946-47	1947-48	1948-49	1949-50	1946-47	1947-48	1948-49	1949-50				
Perugia	—	—	—	—	9.672	16.995	24.690	36.725	14.988	7.700	1.050	2.780
Terni	—	—	—	—	4.507	5.735	6.832	13.541	—	950	400	500
UMBRIA	—	—	—	—	14.179	22.730	31.522	50.266	14.988	8.650	1.450	3.280
Ancona	—	—	—	—	15.000	25.720	37.558	39.295	—	11.402	1.200	6.250
Ascoli Piceno	—	—	—	—	6.200	11.771	20.294	30.058	3.112	7.500	800	650
Macerata	—	—	—	—	3.348	12.547	18.568	33.595	3.897	7.800	—	1.900
Pesaro e Urbino	—	—	2.390	4.640	6.648	11.990	13.355	24.155	—	3.710	1.000	5.500
MARCHE	—	—	2.390	4.640	31.196	62.028	89.775	127.103	7.009	30.412	3.000	14.300
Frosinone	—	—	—	—	1.335	17.980	16.406	30.603	4.974	1.200	—	50
Latina	—	—	—	—	3.287	5.802	7.528	10.688	6.443	800	150	1.000
Rieti	—	—	—	—	2.360	2.540	4.020	5.277	—	400	—	—
Roma	—	—	—	—	35.127	7.153	8.364	18.793	—	2.550	350	500
Viterbo	—	—	—	—	7.485	16.770	14.716	28.947	—	2.100	—	1.450
LAZIO	—	—	—	—	49.594	50.245	51.034	94.298	11.417	7.050	500	3.000
Campobasso	—	—	—	—	1.000	2.510	3.875	6.450	3.087	1.599	—	2.000
Chieti	—	—	—	—	7.485	5.695	14.095	14.045	—	5.600	450	7.120
L'Aquila	—	—	—	—	4.350	12.141	10.184	20.187	—	4.150	100	400
Pescara	—	—	—	—	5.170	5.550	21.180	23.332	—	3.450	500	2.450
Teramo	—	—	—	—	3.990	7.399	13.270	20.815	—	2.500	550	1.500
ABRUZZI E MOLISE	—	—	—	—	21.995	33.295	62.604	84.829	3.087	17.299	1.600	13.470
Avellino	—	5.397	—	—	4.200	840	6.107	7.677	5.239	5.398	—	4.120
Benevento	—	1.778	—	—	2.700	4.417	4.193	6.530	7.000	7.892	—	2.000
Caserta	—	5.178	—	—	1.993	1.500	10.675	11.629	4.572	6.998	—	1.170
Napoli	—	14.073	150	400	4.026	3.315	9.018	16.075	13.423	3.000	—	1.600
Salerno	—	4.394	—	—	2.045	1.823	4.531	8.426	6.102	2.195	—	1.160
CAMPANIA	—	30.820	150	400	14.964	11.895	34.524	50.337	36.336	25.483	—	10.050
Bari	—	10.312	—	—	5.080	1.968	15.141	14.326	3.498	1.998	1.000	1.211
Brindisi	—	2.773	—	—	2.540	4.874	9.060	12.304	2.142	200	300	300
Foggia	—	6.917	—	—	2.900	5.691	3.063	3.336	3.833	200	—	150
Lecce	—	1.657	—	—	1.990	11.215	10.513	9.466	4.814	—	—	1.000
Taranto	—	4.500	—	—	3.000	3.596	6.432	5.288	2.662	400	—	600
PUGLIA	—	26.159	—	—	15.510	27.344	44.209	44.720	16.940	2.798	1.300	3.261
Matera	—	260	—	—	530	1.451	2.280	2.039	216	797	—	750
Potenza	—	515	—	—	1.800	3.300	4.603	4.461	2.599	3.109	—	2.200
BASILICATA	—	775	—	—	2.330	4.751	6.883	6.500	2.815	3.906	—	2.950
Catanzaro	—	—	—	—	3.150	9.082	7.516	12.599	1.592	398	—	500
Cosenza	—	—	—	—	1.940	9.098	13.093	12.611	943	1.202	—	—
Reggio di Calabria	—	—	—	—	1.000	7.760	8.203	9.865	493	400	—	150
CALABRIA	—	—	—	—	6.090	25.940	28.812	35.075	3.028	2.000	—	650
Agrigento	—	—	—	—	7.760	6.476	19.106	16.449	2.002	3.004	—	5.806
Caltanissetta	—	—	—	—	2.870	3.079	6.684	4.571	1.455	2.459	—	7.010
Catania	—	—	—	—	4.450	9.704	16.416	16.639	2.079	3.487	—	4.537
Enna	—	—	—	—	960	2.500	2.819	5.051	1.501	2.485	—	946
Messina	—	—	—	—	1.140	1.871	1.380	3.550	1.000	1.493	—	502
Palermo	—	—	—	—	3.982	9.998	10.444	15.323	2.005	3.530	—	3.307
Ragusa	—	—	—	—	1.000	2.187	5.286	4.460	1.002	1.001	—	2.355
Siracusa	—	—	—	—	1.969	3.047	4.070	6.120	1.297	1.500	—	1.153
Trapani	—	—	—	—	1.045	1.314	1.653	2.450	1.401	1.878	—	50
SICILIA	—	—	—	—	25.176	40.176	67.858	74.613	13.742	20.837	—	25.666
Cagliari	—	—	—	—	—	—	2.540	2.506	—	—	—	—
Nuoro	—	—	—	—	—	—	127	22	—	—	—	—
Sassari	—	—	—	—	—	—	2.716	2.662	—	—	—	—
SARDEGNA	—	—	—	—	—	—	5.383	5.190	—	—	—	—
ITALIA	267.448	341.541	284.720	208.151	527.482	819.529	1.307.123	1.593.879	557.443	388.927	52.040	341.335

(*) Cfr. nota (*) a pag. 137.

Tav. 80 — Concimi chimici fosfatici distribuiti (*)

A - PERFOSFATI

Quintali

PROVINCIE — REGIONI	PERFOSFATI											
	MINERALI				MINERALI AZOTATI				ORGANICI			
	1946-47	1947-48	1948-49	1949-50	1946-47	1947-48	1948-49	1949-50	1946-47	1947-48	1948-49	1949-50
Alessandria	149.126	167.452	220.668	304.510	10.186	18.510	11.359	14.142	1.180	6.570	7.339	8.265
Asti	62.076	67.968	73.889	90.900	2.787	9.791	11.163	7.610	2.950	7.249	3.744	4.685
Cuneo	269.156	275.603	318.314	353.273	8.418	16.225	19.961	31.860	11.146	30.603	46.388	27.282
Novara	133.097	95.191	126.941	146.275	3.950	2.284	4.228	7.936	12.551	17.219	22.679	23.303
Torino	248.193	280.786	324.737	317.761	1.920	1.749	5.028	3.018	10.738	14.548	22.905	21.150
Vercelli	174.321	170.031	230.777	240.964	—	—	—	1.150	6.964	4.477	12.855	12.575
PIEMONTE	1.035.969	1.057.031	1.295.326	1.453.683	27.261	48.559	51.739	65.716	45.529	80.666	115.910	97.264
VALLE D'AOSTA	10.254	9.413	16.578	15.232	—	—	—	—	195	—	—	100
Bergamo	121.526	114.682	147.948	159.763	2.935	2.261	3.664	3.606	7.033	14.889	29.114	22.132
Brescia	216.778	267.298	360.194	365.719	1.549	1.822	3.664	4.725	950	1.622	12.479	5.760
Como	30.893	29.882	24.549	28.214	—	—	—	50	409	546	260	655
Cremona	171.912	190.392	269.631	279.085	8.235	8.798	22.960	16.969	2.407	18.351	20.485	11.607
Mantova	137.890	192.320	320.558	319.645	—	—	—	750	2.200	2.500	2.100	2.425
Milano	153.475	168.380	200.256	190.100	14.165	9.275	14.659	14.534	19.985	35.328	61.251	50.018
Pavia	126.128	108.237	210.760	264.765	6.210	3.180	12.744	9.145	5.737	18.199	30.489	27.276
Sondrio	10.177	7.568	7.777	7.647	—	—	—	—	—	—	279	—
Varese	14.325	15.183	12.172	14.265	2.655	—	114	—	193	1.913	2.740	2.450
LOMBARDIA	983.104	1.093.942	1.553.845	1.629.203	35.746	25.336	57.805	49.779	38.914	93.348	159.197	122.323
Bolzano	63.666	46.626	64.412	69.853	—	—	—	—	—	—	—	—
Trento	69.873	60.137	75.495	75.312	—	—	—	300	—	—	—	—
TRENTINO-ALTO ADIGE	133.539	106.763	139.907	145.165	—	—	—	300	—	—	—	—
Belluno	43.943	35.718	34.984	38.978	—	—	—	—	—	—	—	—
Padova	107.994	141.258	189.649	210.646	—	—	—	—	—	—	—	—
Rovigo	101.296	120.334	137.750	184.045	—	—	—	—	—	—	—	—
Treviso	167.900	159.309	221.378	225.054	—	—	—	240	—	—	142	100
Venezia	160.585	162.232	190.107	257.784	—	—	—	—	—	—	—	—
Verona	174.902	186.323	287.518	329.746	—	—	—	—	—	—	1.273	8.640
Vicenza	59.956	101.024	140.987	168.486	100	—	—	—	—	—	350	370
VENETO	816.576	906.198	1.202.373	1.414.739	100	—	—	240	—	—	1.765	9.110
Gorizia	23.795	16.588	25.764	28.132	—	—	—	—	20	—	6	—
Udine	287.862	289.774	308.705	399.435	—	—	—	—	—	—	—	—
FRIULI-VENEZIA GIULIA	311.657	306.362	334.469	427.567	—	—	—	—	20	—	6	—
Genova	8.969	8.188	6.130	5.261	55	2	—	—	565	126	100	300
Imperia	10.101	5.780	8.156	13.140	3.660	2.328	875	277	1.019	3.637	5.396	9.690
La Spezia	5.895	6.297	6.275	4.155	—	—	140	100	—	—	—	200
Savona	7.915	6.826	6.563	8.570	869	1.650	—	—	1.210	480	1.685	422
LIGURIA	32.880	27.091	27.124	31.126	4.584	3.980	1.015	377	2.794	4.243	7.181	10.612
Bologna	204.466	195.361	196.444	224.506	9.605	1.502	1.217	2.067	24.203	40.873	42.672	35.465
Ferrara	158.774	150.529	269.493	273.736	730	—	—	720	6.350	2.560	4.626	5.210
Forlì	77.148	112.602	187.109	223.771	—	—	—	—	1.537	—	200	250
Modena	158.433	175.164	198.429	236.722	250	50	15	605	12.977	10.170	11.478	6.878
Parma	111.359	121.048	170.872	209.469	2.000	610	550	1.030	19.614	16.717	51.018	54.070
Piacenza	146.272	164.707	236.715	296.252	—	—	352	3.135	1.450	877	3.706	4.215
Ravenna	145.007	179.282	203.144	221.645	—	—	—	—	1.110	2.818	2.895	5.515
Reggio nell'Emilia	85.489	126.168	184.331	210.667	—	—	—	—	5.000	300	9.734	4.120
EMILIA-ROMAGNA	1.086.948	1.224.861	1.646.537	1.896.768	12.585	2.162	2.134	7.557	72.241	73.715	126.329	115.723
Arezzo	29.035	49.049	70.543	74.134	40	—	947	335	1.400	5.700	4.831	3.176
Firenze	61.169	84.586	87.602	89.315	7.177	8.262	6.325	7.458	3.716	7.574	6.470	11.121
Grosseto	70.851	78.712	103.216	99.946	—	70	330	85	—	150	1.437	—
Livorno	26.279	23.737	47.091	57.748	50	—	—	—	—	—	110	1
Lucca	13.399	19.756	23.324	23.872	78	64	2.349	285	399	260	860	190
Massa-Carrara	5.568	7.285	7.110	7.189	60	250	50	—	—	—	500	—
Pisa	29.444	48.784	72.343	71.827	4.611	3.753	4.252	4.269	—	151	1.829	119
Pistoia	17.130	26.037	29.849	27.637	729	1.589	2.699	3.317	14.000	22.407	11.132	9.683
Siena	72.533	116.990	145.090	140.327	932	2.092	667	300	—	58.164	2.465	2.145
TOSCANA	325.408	454.936	586.188	591.995	13.677	16.080	17.619	16.049	19.515	94.406	29.684	26.435

(*) Cfr. nota (*) a pag. 137.

Segue : TAV. 80 — Concimi chimici fosfatici distribuiti (*)

Segue: A — PERFOSFATI

Quintali

PROVINCIE — REGIONI	PERFOSFATI											
	MINERALI				MINERALI AZOTATI				ORGANICI			
	1946-47	1947-48	1948-49	1949-50	1946-47	1947-48	1948-49	1949-50	1946-47	1947-48	1948-49	1949-50
Perugia	197.188	199.592	338.230	302.145	140	—	—	220	1.480	2.559	850	1.128
Terni	74.325	64.865	79.154	90.404	30	—	—	210	360	340	130	330
UMBRIA	271.513	264.457	417.384	392.549	170	—	—	430	1.840	2.899	980	1.458
Ancona	92.754	105.107	187.628	214.357	—	20	—	—	—	—	—	—
Ascoli Piceno	141.197	140.450	215.544	234.575	—	—	—	—	—	—	—	520
Macerata	112.129	97.062	203.491	193.923	—	—	—	—	—	—	—	10
Pesaro e Urbino	53.883	66.243	167.466	193.341	—	—	—	—	—	—	—	—
MARCHE	399.963	408.862	774.129	836.196	—	20	—	—	—	—	—	530
Frosinone	83.117	66.973	72.656	94.777	300	—	—	190	2.728	—	59	350
Latina	28.844	39.706	50.553	62.387	—	—	—	—	315	150	660	2.450
Rieti	47.575	27.963	45.966	56.965	—	—	—	—	774	85	75	124
Roma	142.146	95.366	96.687	104.158	1.303	—	—	990	20.077	10.673	5.075	7.350
Viterbo	118.745	63.944	101.627	104.403	—	—	—	150	858	862	521	799
LAZIO	420.427	293.952	367.489	422.680	1.603	—	—	1.575	24.752	11.770	6.390	11.073
Campobasso	63.236	54.451	83.980	101.351	—	—	—	—	—	—	3	—
Chieti	69.099	47.240	77.199	82.083	—	—	—	—	2.667	7.460	9.622	4.031
L'Aquila	21.300	14.181	22.386	33.607	—	—	—	150	10.588	12.967	17.018	9.146
Pescara	25.160	44.200	80.079	94.117	—	—	—	630	—	480	250	1.207
Teramo	87.754	82.270	167.340	181.993	—	—	—	—	600	300	3.413	340
ABRUZZI E MOLISE	266.549	242.342	430.984	493.151	—	—	—	780	13.855	21.207	30.806	14.724
Avellino	48.440	45.326	53.811	46.976	70	—	—	—	—	—	30	124
Benevento	40.070	53.844	67.893	41.698	—	—	—	—	—	—	57	35
Caserta	44.747	53.154	48.112	53.353	—	—	—	765	150	—	47	215
Napoli	192.952	191.125	185.241	228.713	255	—	—	—	—	—	179	586
Salerno	107.378	107.557	126.575	135.606	—	—	—	—	20	5	2.775	6.436
CAMPANIA	433.587	451.006	481.632	506.346	325	—	—	765	170	5	8.088	7.896
Bari	125.213	98.136	119.633	100.318	1.750	—	—	—	160	200	134	100
Brindisi	124.695	85.494	102.462	81.269	500	—	—	—	1.046	—	155	150
Foggia	75.440	62.866	97.273	95.851	—	—	—	—	168	—	786	—
Lecce	132.765	89.117	125.925	111.011	300	—	—	—	1.189	—	674	—
Taranto	71.714	55.659	70.551	57.830	—	—	—	—	7	1.496	20	—
PUGLIA	529.827	391.272	515.844	446.279	2.550	—	—	—	2.570	1.696	1.769	250
Matera	51.322	44.616	74.090	99.078	—	—	—	—	—	140	—	—
Potenza	27.849	33.012	54.510	62.427	—	—	—	—	—	—	—	—
BASILICATA	79.171	77.628	128.600	161.505	—	—	—	—	—	140	—	—
Catanzaro	154.893	114.810	111.194	128.299	—	637	92	41	—	—	—	—
Cosenza	72.749	55.872	85.344	99.745	—	—	200	200	27	—	—	—
Reggio di Calabria	73.611	59.771	57.100	69.723	—	150	—	—	—	—	—	—
CALABRIA	301.253	230.453	253.638	297.767	—	787	292	241	27	—	—	—
Agrigento	98.354	165.922	209.777	258.037	—	—	—	—	—	—	—	—
Caltanissetta	98.973	156.969	155.681	206.621	—	—	—	—	—	—	100	—
Catania	112.187	160.701	197.169	211.464	—	—	—	—	—	—	241	3.581
Enna	47.840	78.520	92.857	114.696	—	—	—	—	—	—	—	—
Messina	45.675	40.215	30.970	34.244	—	—	10	—	—	—	670	4.453
Palermo	169.300	180.289	165.804	200.271	—	30	150	—	—	—	956	2.890
Ragusa	25.873	35.298	51.726	53.834	—	—	—	—	—	—	—	—
Siracusa	53.027	44.824	43.094	49.024	—	—	—	—	—	—	30	150
Trapani	46.596	36.514	57.527	48.855	—	—	—	—	—	—	—	—
SICILIA	697.825	899.252	1.004.605	1.177.046	—	30	160	—	—	—	1.997	11.074
Cagliari	62.260	99.114	112.835	119.087	928	—	—	—	—	10	—	—
Nuoro	5.824	9.255	8.032	9.564	124	—	—	—	—	—	—	—
Sassari	21.461	19.308	26.916	38.485	512	—	—	—	—	20	—	—
SARDEGNA	89.545	127.677	147.783	167.136	1.564	—	—	—	—	30	—	—
ITALIA	8.225.995	8.573.498	11.324.415	12.506.143	100.168	96.954	130.764	143.809	222.422	384.125	484.552	428.072

(*) Cfr. nota (*) a pag. 137.

Segue : TAV. 80 — Concimi chimici fosfatici distribuiti (*)

B - FOSFATI MACINATI, SCORIE DI DEFOSFORAZIONE E FOSFO-AZOTATI COMPLESSI

Quintali

PROVINCIE REGIONI	FOSFATI MACINATI				SCORIE DI DEFOSFORAZIONE				FOSFO-AZOTATI COMPLESSI (a)			
	1946- 47	1947- 48	1948- 49	1949- 50	1946- 47	1947- 48	1948- 49	1949- 50	1946- 47	1947- 48	1948- 49	1949- 50
Alessandria	—	—	555	—	3.531	300	1.452	1.170	—	50	1.400	2.200
Asti	165	—	—	—	673	150	100	200	—	—	50	150
Cuneo	2.837	2.381	385	5.300	447	750	352	200	—	—	300	2.305
Novara	300	—	1.008	1.821	1.223	600	700	980	—	—	—	160
Torino	1.671	850	606	462	5.007	1.850	2.200	600	—	—	—	3.636
Vercelli	3.170	1.269	2.108	4.938	348	1.500	999	888	—	—	—	1.055
PIEMONTE	8.143	4.500	4.662	12.521	11.229	5.150	5.903	4.038	—	50	1.750	9.506
VALLE D'AOSTA	—	—	—	—	150	450	—	355	—	—	950	960
Bergamo	—	—	—	—	2.500	200	499	250	—	—	102	205
Brescia	—	450	420	—	595	150	1.600	—	—	—	200	—
Como	—	—	—	—	449	300	—	150	—	—	250	1.369
Cremona	6.688	160	400	363	653	300	1.900	520	—	—	—	407
Mantova	—	—	—	215	746	4.550	400	200	—	—	293	1.325
Milano	7.140	661	9.772	6.592	2.465	900	903	2.240	—	—	6	3.572
Pavia	3.283	1.450	1.200	2.375	3.100	1.350	1.199	1.200	—	—	—	719
Sondrio	—	150	20	130	270	—	—	100	—	—	520	1.225
Varese	—	—	—	—	472	150	200	570	—	—	120	280
LOMBARDIA	17.111	2.871	11.812	9.675	11.250	7.900	6.701	5.230	—	—	1.491	9.102
Bolzano	—	—	150	346	7.200	1.950	5.855	6.320	—	—	2	444
Trento	—	—	90	110	4.950	—	600	540	—	—	—	206
TRENTINO-ALTO ADIGE	—	—	240	456	12.150	1.950	6.455	6.860	—	—	2	650
Belluno	—	—	—	—	148	—	200	—	—	—	—	210
Padova	500	280	300	512	823	—	1.000	—	—	—	265	575
Rovigo	—	—	—	250	575	—	200	600	—	—	3.065	5.085
Treviso	350	150	150	—	1.440	—	200	300	—	—	—	900
Venezia	1.800	1.000	750	252	3.000	—	1.000	2.500	—	—	150	1.400
Verona	—	1.900	330	716	597	—	1.100	700	—	—	850	2.184
Vicenza	—	759	50	120	2.411	—	5.400	520	—	—	200	430
VENETO	2.650	4.089	1.580	1.850	8.994	—	9.100	4.620	—	—	4.530	10.784
Gorizia	—	—	150	—	—	—	350	—	—	—	—	70
Udine	—	—	340	—	4.314	—	3.500	550	—	—	160	700
FRIULI-VENEZIA GIULIA	—	—	490	—	4.314	—	3.850	550	—	—	160	770
Genova	—	—	200	106	663	150	600	1.200	—	—	—	92
Imperia	—	—	—	—	146	150	—	250	—	—	—	242
La Spezia	—	—	—	—	—	—	—	4	—	—	50	88
Savona	165	—	—	—	—	—	100	300	—	—	—	285
LIGURIA	165	—	200	106	809	300	700	1.754	—	—	50	737
Bologna	2.400	2.300	9.551	2.500	72.112	28.085	42.890	48.350	—	50	150	810
Ferrara	—	—	2.500	200	26.288	450	4.200	2.950	—	—	250	1.850
Forlì	—	—	—	200	5.734	900	7.100	6.980	—	—	700	610
Modena	300	750	2.850	1.000	31.153	10.635	15.039	17.800	—	—	500	865
Parma	800	900	1.000	2.140	19.393	14.510	24.254	30.382	—	—	750	1.115
Piacenza	20	—	—	—	745	150	—	4.392	—	—	—	300
Ravenna	—	—	400	2.066	35.801	19.000	48.674	62.538	—	—	300	500
Reggio nell'Emilia	—	—	1.566	200	11.188	9.140	3.253	14.398	—	—	—	350
EMILIA-ROMAGNA	3.520	3.950	17.867	3.306	202.414	82.870	145.410	187.790	—	50	2.650	6.400
Arezzo	—	300	389	—	1.908	—	800	2.400	—	100	750	852
Firenze	—	764	450	1.150	1.810	1.900	1.800	950	—	—	750	1.781
Grosseto	150	—	—	250	3.331	1.600	2.998	1.300	—	—	5.730	7.520
Livorno	—	—	—	—	—	—	—	300	—	—	200	995
Lucca	—	—	350	—	150	—	—	—	—	50	770	2.925
Massa-Carrara	—	—	—	—	147	—	—	—	—	—	—	150
Pisa	—	1.230	—	—	293	180	1.000	300	—	—	830	480
Pistoia	—	—	—	—	295	—	—	—	—	250	840	1.345
Sienna	—	—	241	—	1.598	190	—	400	—	—	2.200	3.355
TOSCANA	150	2.294	1.430	1.400	9.532	3.870	6.598	5.650	—	400	12.070	19.403

(*) Cfr. nota (*) a pag. 137.

(a) Con azoto minerale.

Segue: TAV. 80 — Concimi chimici fosfatici distribuiti (*)

Segue: B - FOSFATI MACINATI, SCORIE DI DEFOFORAZIONE E FOSFO-AZOTATI COMPLESSI

Quintali

PROVINCIE REGIONI	FOSFATI MACINATI				SCORIE DI DEFOFORAZIONE				FOSFO-AZOTATI COMPLESSI (a)			
	1946-47	1947-48	1948-49	1949-50	1946-47	1947-48	1948-49	1949-50	1946-47	1947-48	1948-49	1949-50
Perugia	480	1.000	—	—	—	—	—	450	—	450	2.792	6.462
Terni	—	—	—	—	—	—	—	1.150	—	—	955	1.995
UMBRIA	480	1.000	—	—	—	—	—	1.600	—	450	3.747	8.457
Ancona	—	—	—	200	—	—	—	—	—	—	160	750
Ascoli Piceno	—	—	150	—	—	—	—	—	—	—	300	700
Macerata	140	—	—	10	—	—	—	—	—	150	650	1.235
Pesaro e Urbino	—	150	—	—	—	—	—	—	—	450	50	150
MARCHE	140	150	150	210	—	—	—	—	—	600	1.160	2.835
Frosinone	—	—	—	—	—	—	—	—	—	—	800	63
Latina	—	—	—	—	—	—	—	300	—	—	139	922
Rieti	—	—	—	—	—	—	—	—	—	—	102	270
Roma	—	—	1.051	3.245	—	—	300	400	—	37	2.181	4.155
Viterbo	—	—	—	—	—	—	—	150	—	—	437	1.170
LAZIO	—	—	1.051	3.245	—	—	300	850	—	37	3.659	6.585
Campobasso	—	—	—	2	—	—	—	—	—	—	350	551
Chieti	—	—	—	—	—	—	—	—	—	—	500	600
L'Aquila	—	—	—	—	—	—	—	—	—	20	242	657
Pescara	—	—	—	—	—	—	—	—	—	150	1.928	1.450
Teramo	—	—	—	—	—	—	—	—	—	—	320	300
ABRUZZI E MOLISE	—	—	—	2	—	—	—	—	—	170	3.340	3.558
Avellino	—	—	—	—	—	—	—	—	—	300	184	114
Benevento	—	—	—	—	—	—	—	—	—	300	62	21
Caserta	—	—	—	300	—	—	—	—	—	300	269	969
Napoli	—	—	—	—	—	—	—	—	—	300	774	2.016
Salerno	—	—	—	3.315	—	100	100	100	—	9	609	852
CAMPANIA	—	—	—	3.615	—	100	100	100	—	1.209	1.898	3.972
Bari	—	—	5	—	—	300	300	—	—	461	1.388	1.665
Brindisi	300	—	—	—	—	—	—	—	—	2	1.200	1.352
Foggia	—	—	160	10	—	300	300	—	—	30	3.657	2.262
Lecce	—	—	8	—	—	—	—	—	—	300	796	712
Taranto	—	—	—	—	—	—	—	—	—	570	2.648	2.808
PUGLIA	300	—	173	10	—	600	600	—	—	1.363	9.689	8.799
Matera	—	—	—	—	—	—	—	—	—	150	777	1.553
Potenza	—	—	—	—	—	—	—	—	—	300	541	201
BASILICATA	—	—	—	—	—	—	—	—	—	450	1.318	1.754
Catanzaro	—	—	—	150	—	—	—	—	—	750	6.443	9.533
Cosenza	—	—	—	10	—	—	—	—	—	1.035	2.820	6.417
Reggio di Calabria	—	—	—	—	—	—	—	—	—	930	7.120	9.223
CALABRIA	—	—	—	160	—	—	—	—	—	2.715	16.383	25.173
Agrigento	—	—	—	—	—	—	—	—	—	—	467	1.455
Caltanissetta	—	—	—	—	—	—	—	—	—	150	625	1.120
Catania	—	—	—	—	—	—	—	—	—	397	5.880	8.446
Enna	—	—	—	—	—	—	—	—	—	100	1.345	1.377
Messina	—	—	—	—	—	—	—	—	—	468	750	1.846
Palermo	—	—	—	—	—	—	—	—	—	50	599	810
Ragusa	—	—	—	—	—	—	—	—	—	300	67	190
Siracusa	—	—	—	—	—	—	—	—	—	505	1.042	2.339
Trapani	—	—	—	—	—	—	—	—	—	50	507	1.222
SICILIA	—	—	—	—	—	—	—	—	—	2.020	11.282	18.805
Cagliari	—	—	—	—	—	—	—	—	—	2	1.411	2.386
Nuoro	—	—	—	—	—	—	—	—	—	—	374	700
Sassari	—	—	—	—	—	—	—	150	—	—	1.354	1.753
SARDEGNA	—	—	—	—	—	—	—	150	—	2	3.139	4.839
ITALIA	32.659	18.854	39.655	41.556	260.842	103.190	185.717	219.547	—	9.516	79.268	143.059

(*) Cfr. nota (*) a pag. 137.

(a) Con azoto minerale.

Tav. 81 - Concimi chimici potassici distribuiti (*)

SALI POTASSICI E SALINO POTASSICO

Quintali

PROVINCIE — REGIONI	SALI POTASSICI												SALINO POTASSICO			
	CLORURO				SOLFATO				ALTRI				1946- 47	1947- 48	1948- 49	1949- 50
	1946- 47	1947- 48	1948- 49	1949- 50	1946- 47	1947- 48	1948- 49	1949- 50	1946- 47	1947- 48	1948- 49	1949- 50				
Alessandria	900	530	436	600	—	—	4.460	150	18.758	9.356	14.714	11.746	—	2.517	950	174
Asti	150	—	—	—	—	200	—	—	7.077	9.006	13.998	17.908	—	1.888	—	1.097
Cuneo	—	—	202	750	—	—	—	—	11.505	10.687	12.111	15.250	—	610	1.099	—
Novara	—	2.400	526	—	—	—	—	—	6.168	10.340	7.395	7.564	—	—	494	420
Torino	600	700	2.449	1.100	—	201	—	—	19.142	34.560	31.853	34.975	—	1.107	—	—
Vercelli	150	3.814	4.039	—	—	222	—	—	24.025	35.347	38.085	69.786	900	—	140	—
PIEMONTE	1.800	7.444	7.652	2.450	—	422	4.661	150	86.675	109.296	118.156	157.229	900	6.122	2.683	1.691
VALLE D'AOSTA	—	—	2.400	600	—	—	—	—	2.750	2.250	3.070	4.965	—	—	—	—
Bergamo	—	—	1.250	1.950	1.800	500	1.600	1.400	4.571	3.295	12.000	11.943	—	—	—	—
Brescia	900	3.404	1.050	150	150	514	1.450	200	13.000	14.238	17.116	26.857	800	1.894	1.046	617
Como	—	52	—	200	—	—	—	—	3.392	2.119	200	600	—	25	—	—
Cremona	2.000	600	1.838	450	1.800	800	2.200	2.450	7.914	10.070	13.349	17.987	—	2.469	841	2.606
Mantova	150	350	2.050	—	150	—	2.050	—	6.880	4.551	4.821	2.369	—	3.256	2	4.317
Milano	1.250	4.950	10.038	2.150	2.850	5.251	3.365	3.000	10.137	7.067	2.719	4.661	203	1.195	317	200
Pavia	—	—	2.306	—	600	—	—	—	8.491	7.574	11.419	10.230	—	2.085	929	100
Sondrio	—	—	—	—	—	—	—	—	300	650	—	—	—	—	—	—
Varese	150	—	—	—	—	—	—	—	5.707	2.560	175	600	—	303	—	—
LOMBARDIA	4.450	9.356	18.532	4.900	7.350	7.065	10.665	7.450	60.392	52.124	61.799	75.247	1.003	11.227	3.135	7.840
Bolzano	—	—	—	150	—	—	200	100	5.550	6.590	7.855	8.484	—	—	—	—
Trento	—	18	841	150	300	—	150	150	3.750	2.550	7.450	8.475	—	50	—	—
TRENTINO-ALTO ADIGE	—	18	841	300	300	—	350	250	9.300	9.140	15.305	16.959	—	50	—	—
Belluno	—	—	—	—	—	—	—	—	300	150	—	—	—	30	—	—
Padova	150	—	—	300	600	181	302	950	5.598	3.895	3.270	2.950	300	2.318	950	1.088
Rovigo	—	—	—	—	300	367	530	200	300	350	—	—	—	901	119	234
Treviso	150	—	—	—	750	—	950	150	4.229	3.125	4.286	4.029	500	1.213	1.650	1.847
Venezia	—	—	—	150	450	773	1.900	450	3.300	3.155	3.050	1.016	—	338	255	2.204
Verona	150	—	1.528	1.200	900	1.726	13.381	4.645	5.682	6.111	10.125	6.941	—	942	250	1.599
Vicenza	—	—	1.950	3.600	150	1.092	725	—	5.660	7.890	7.350	3.300	140	799	—	125
VENETO	450	—	3.478	5.250	3.150	4.139	17.788	6.395	25.069	24.676	28.081	18.236	940	6.541	3.224	7.097
Gorizia	—	—	—	—	—	—	—	—	752	200	—	150	—	—	100	—
Udine	—	—	2.950	—	300	380	575	150	22.972	18.233	22.708	19.281	2.500	8.605	3.380	4.102
FRIULI-VENEZIA GIULIA	—	—	2.950	—	300	380	575	150	23.724	18.433	22.708	19.431	2.500	8.605	3.480	4.102
Genova	—	600	200	800	—	—	800	250	1.062	1.353	844	1.094	—	388	—	100
Imperia	—	187	85	—	—	—	5	155	320	1.363	764	2.665	—	2	—	—
La Spezia	—	—	—	—	—	—	—	—	—	450	255	—	—	—	—	—
Savona	—	—	—	—	—	—	—	—	250	255	881	650	—	—	—	—
LIGURIA	—	787	285	800	—	5	955	570	3.125	2.627	4.390	5.345	—	390	—	100
Bologna	150	—	300	—	1.200	375	2.325	1.150	2.100	2.195	1.600	2.000	—	—	796	—
Ferrara	350	—	450	—	450	122	1.325	—	300	280	450	—	—	431	682	1.271
Forlì	—	—	—	—	—	—	100	—	—	150	—	—	—	—	—	—
Modena	—	—	—	—	150	151	1.150	800	1.800	2.750	500	990	—	846	—	214
Parma	300	—	—	800	450	985	9.000	8.950	2.388	3.460	600	508	—	416	197	—
Piacenza	—	—	2.055	—	150	527	4.450	2.975	1.050	1.420	200	2.900	719	547	248	—
Ravenna	—	—	500	—	—	—	300	900	—	410	—	—	—	2	2	289
Reggio nell'Emilia	—	—	—	—	600	800	1.300	—	1.800	325	—	150	—	—	—	—
EMILIA-ROMAGNA	800	—	3.305	800	3.000	2.960	19.950	14.775	9.438	10.990	3.350	6.548	719	2.242	1.925	1.774
Arezzo	—	—	—	—	—	—	450	300	—	150	200	200	—	—	109	—
Firenze	140	—	—	—	—	—	250	—	—	300	—	—	—	—	—	—
Grosseto	—	—	—	—	—	—	150	150	—	—	—	—	—	—	—	—
Livorno	—	—	—	—	—	—	—	—	—	—	—	50	—	—	—	—
Lucca	—	—	—	—	150	200	450	650	—	300	—	—	—	—	—	10
Massa-Carrara	—	—	—	—	300	—	—	—	—	200	—	—	—	—	—	—
Pisa	—	—	—	—	150	—	111	150	300	150	—	—	—	—	—	—
Pistoia	—	—	50	—	—	—	50	200	300	—	—	200	—	—	—	149
Siena	—	—	270	—	—	—	—	—	—	150	150	150	—	—	22	—
TOSCANA	140	—	320	—	600	200	1.461	1.450	900	1.600	350	600	—	—	131	159

(*) Cfr. nota (*) a pag. 137

Segue : TAV. 81 — Concimi chimici potassici distribuiti (*)

SALI POTASSICI E SALINO POTASSICO

Quintali

PROVINCIE REGIONI	SALI POTASSICI												SALINO POTASSICO				
	CLORURO				SOLFATO				ALTRI				1946-47	1947-48	1948-49	1949-50	
	1946-47	1947-48	1948-49	1949-50	1946-47	1947-48	1948-49	1949-50	1946-47	1947-48	1948-49	1949-50					
Perugia	—	—	—	—	300	—	950	1.950	—	—	—	—	—	736	1.091	60	356
Terni	—	—	—	—	—	—	150	350	—	—	—	—	—	—	—	—	40
UMBRIA	—	—	—	—	300	—	1.100	2.300	—	—	—	—	—	736	1.091	60	396
Ancona	—	—	—	—	—	200	300	—	—	—	—	34	44	—	—	—	100
Ascoli Piceno	—	—	—	—	—	200	100	—	—	—	—	—	—	—	—	—	—
Macerata	—	—	200	—	—	—	702	500	—	—	—	—	—	—	—	—	—
Pesaro e Urbino	—	—	—	—	—	—	150	—	—	—	—	100	—	—	—	—	—
MARCHE	—	—	200	—	—	400	1.252	500	—	—	—	134	44	—	—	—	100
Frosinone	—	—	—	—	—	—	—	—	—	—	—	—	—	—	—	—	60
Latina	—	—	—	—	—	—	20	150	—	—	—	—	—	—	—	—	—
Rieti	—	—	—	—	—	—	—	—	—	—	—	—	—	—	—	—	—
Roma	—	—	—	—	—	—	550	600	34	800	50	—	—	20	—	100	422
Viterbo	—	—	—	—	—	—	150	—	—	—	—	—	—	—	—	—	25
LAZIO	—	—	—	—	—	—	720	750	34	800	50	—	—	20	—	100	507
Campobasso	—	—	—	—	—	—	—	100	—	—	—	—	—	—	—	—	—
Chieti	—	—	—	—	—	—	150	150	—	—	—	—	—	—	—	—	—
L'Aquila	—	—	—	—	—	—	300	625	—	—	—	—	—	—	—	—	10
Pescara	—	3.000	—	—	—	—	400	—	—	—	—	—	—	—	—	—	—
Teramo	—	—	—	—	—	100	250	150	—	—	—	—	—	—	—	—	—
ABRUZZI E MOLISE	—	3.000	—	—	—	100	1.100	1.025	—	—	—	—	—	—	—	—	10
Avellino	—	—	—	—	—	200	200	—	—	—	—	—	—	—	—	—	—
Benevento	—	—	—	—	—	—	—	—	—	—	—	—	—	—	—	—	—
Caserta	—	—	—	—	—	200	—	—	—	250	—	—	—	—	—	—	—
Napoli	—	—	102	—	—	—	349	850	350	2.410	321	950	—	—	—	—	—
Salerno	—	—	—	—	—	100	350	600	—	125	100	—	—	—	—	—	—
CAMPANIA	—	—	102	—	—	500	899	1.450	350	2.785	421	950	—	—	—	—	—
Bari	—	—	—	—	—	—	200	200	—	1.400	350	—	—	—	—	100	—
Brindisi	—	—	23	—	—	—	1.228	1.485	150	—	30	200	—	—	—	1.506	199
Foggia	—	—	—	—	—	—	547	—	—	150	101	—	—	—	—	—	—
Lecce	—	—	120	—	600	1.402	8.693	6.165	1.200	—	1.005	—	—	—	—	444	—
Taranto	—	—	—	—	—	200	449	800	—	—	—	—	—	—	—	—	—
PUGLIA	—	—	143	—	600	1.602	11.117	8.650	1.350	1.550	1.486	200	—	—	—	2.050	199
Matera	—	—	—	—	—	—	—	150	—	—	—	—	—	—	—	—	—
Potenza	—	—	—	—	—	100	—	100	—	—	—	—	—	—	—	—	—
BASILICATA	—	—	—	—	—	100	—	250	—	—	—	—	—	—	—	—	—
Catanzaro	—	21.500	—	—	—	—	269	150	—	—	—	—	—	—	—	—	—
Cosenza	—	—	—	—	—	—	2	300	—	—	15	—	—	—	—	—	—
Reggio di Calabria	—	—	—	—	—	—	300	300	60	—	150	—	—	—	—	10	—
CALABRIA	—	21.500	—	—	—	—	571	750	60	—	165	—	—	—	—	10	—
Agrigento	—	—	—	—	—	485	—	—	1	—	—	—	—	—	—	—	—
Caltanissetta	—	—	—	—	—	—	—	300	2	—	—	—	—	—	—	—	—
Catania	—	—	—	—	—	540	1.236	2.050	150	—	—	—	—	—	85	—	—
Enna	—	—	—	—	150	150	1.400	450	150	—	350	350	—	—	—	—	—
Messina	—	—	—	—	—	—	600	250	90	1.060	1.000	2.600	—	—	—	—	129
Palermo	—	—	200	—	—	—	300	500	—	—	—	—	—	—	—	—	—
Ragusa	—	—	—	—	—	200	800	450	—	—	—	—	—	—	—	—	—
Siracusa	—	—	—	—	—	—	100	150	—	—	—	—	—	—	—	—	10
Trapani	—	—	1	—	—	—	—	—	—	—	—	—	—	—	—	—	—
SICILIA	—	—	201	—	150	1.675	4.636	3.650	393	1.060	1.350	2.950	—	85	—	—	139
Cagliari	—	—	—	—	—	—	—	—	22	—	—	—	—	—	—	—	—
Nuoro	—	—	—	—	—	—	—	—	14	—	—	—	—	—	—	—	—
Sassari	—	—	—	—	—	—	—	—	150	—	—	—	—	—	—	—	—
SARDEGNA	—	—	—	—	—	—	—	—	186	—	—	—	—	—	—	—	—
ITALIA	7.640	42.105	40.409	15.100	15.750	19.548	77.800	50.515	223746	237.331	260.815	308.704	6.818	36.353	16.798	24.114	—

(*) Cfr. nota (*) a pag. 137.

Tav. 82 — Azoto contenuto nei concimi chimici distribuiti (*)

Quintali

PROVINCIE REGIONI	TOTALE (a)				NITRICO				AMMONIACALE				CIANAMIDICO			
	1946-47	1947-48	1948-49	1949-50	1946-47	1947-48	1948-49	1949-50	1946-47	1947-48	1948-49	1949-50	1946-47	1947-48	1948-49	1949-50
Alessandria . . .	18.719	30.000	37.762	44.991	7.344	10.301	10.774	14.054	9.522	17.864	22.570	27.404	1.747	1.487	4.143	3.332
Asti	5.657	12.712	12.622	12.084	2.374	4.140	2.943	2.677	3.150	8.102	9.175	8.828	47	229	294	445
Cuneo	13.845	33.972	30.794	31.853	6.261	8.673	7.741	8.175	5.703	17.232	18.883	20.911	1.589	1.846	3.318	2.119
Novara	13.438	21.489	27.530	26.766	2.466	2.027	1.545	3.003	9.619	16.761	19.568	18.453	1.114	2.409	5.996	5.077
Torino	14.289	26.997	37.926	41.848	4.627	7.555	6.231	9.090	6.594	17.337	24.206	25.483	2.307	1.769	7.089	6.950
Vercelli	27.053	36.627	44.442	45.421	3.488	3.783	3.162	4.655	19.474	25.699	25.255	29.372	3.844	6.373	15.072	10.799
PIEMONTE . . .	93.001	161.797	191.076	202.963	26.560	36.479	32.396	41.654	54.062	102.995	119.657	130.451	10.648	14.113	35.912	28.722
VALLE D'AOSTA	3.207	1.556	277	1.039	1.971	570	202	401	1.232	936	51	635	—	50	24	—
Bergamo	14.938	15.557	18.488	22.203	6.784	4.834	5.343	8.843	7.198	9.713	10.113	11.404	799	757	2.538	1.559
Brescia	18.990	26.636	31.461	29.915	9.990	13.753	17.221	17.260	8.312	11.616	12.067	11.266	644	1.221	1.937	1.288
Como	5.420	9.951	13.510	16.656	2.001	760	719	867	3.391	9.161	12.586	15.478	23	23	201	303
Cremona	13.146	17.100	26.332	21.093	5.563	5.997	8.917	7.927	6.623	10.032	12.928	10.722	803	646	3.876	2.233
Mantova	13.818	22.153	27.803	26.530	6.189	9.162	10.952	11.823	5.403	10.207	12.183	11.244	2.179	2.746	4.598	3.336
Milano	27.694	46.344	51.356	52.908	6.387	3.352	2.919	7.050	17.388	40.585	44.975	42.951	3.326	1.810	2.271	2.425
Pavia	24.719	34.854	39.911	44.779	6.204	6.243	6.514	8.728	17.369	24.604	25.472	29.046	989	3.691	7.314	6.567
Sondrio	716	918	823	958	293	284	229	178	423	520	580	716	—	114	11	64
Varese	3.815	5.024	5.029	5.825	1.569	683	465	547	2.130	4.126	4.268	4.929	75	182	250	302
LOMBARDIA . .	123.256	178.537	214.713	220.867	44.980	45.068	53.279	63.223	68.237	120.564	135.172	137.756	8.838	11.190	22.996	18.077
Bolzano	1.811	3.964	4.286	5.103	689	779	511	725	1.105	3.083	3.545	4.160	17	102	230	218
Trento	4.036	7.260	8.528	8.773	1.909	1.145	842	1.463	2.127	6.025	7.477	7.008	—	90	209	302
TRENTINO A. AD.	5.847	11.224	12.814	13.876	2.598	1.924	1.353	2.188	3.232	9.108	11.022	11.168	17	192	439	520
Belluno	476	419	379	547	379	327	260	321	97	75	116	195	—	17	3	31
Padova	10.919	11.599	12.021	12.778	6.957	5.438	6.029	7.795	3.175	5.401	5.040	3.829	787	760	952	1.154
Rovigo	12.065	5.532	6.820	9.333	6.043	2.974	3.331	4.056	4.720	2.331	2.870	3.621	1.302	227	619	1.656
Treviso	6.661	10.685	11.732	16.249	3.605	3.904	5.701	6.428	2.718	5.927	4.977	8.762	338	854	1.051	1.057
Venezia	10.040	11.425	18.001	15.935	5.962	5.180	8.301	7.920	3.168	5.654	8.979	6.611	910	591	721	1.404
Verona	15.129	19.672	31.865	33.631	6.469	5.984	8.185	9.464	7.510	12.546	20.883	19.196	1.150	1.142	2.788	4.893
Vicenza	6.966	9.139	11.448	11.996	3.827	3.382	3.944	4.864	2.750	5.285	6.424	6.178	387	472	1.075	950
VENETO	62.256	68.471	92.266	100.469	33.242	27.189	35.751	40.848	24.138	37.219	49.289	48.392	4.874	4.063	7.209	11.145
Gorizia	1.428	1.143	1.050	1.267	842	520	555	710	569	620	402	511	16	3	93	46
Udine	11.848	14.690	19.698	22.814	7.264	4.198	4.991	6.796	4.032	10.204	14.129	15.359	552	288	578	659
FRIULI - V. G.	13.276	15.833	20.748	24.081	8.106	4.718	5.546	7.506	4.601	10.824	14.531	15.870	568	291	671	705
Genova	1.120	3.422	3.901	2.908	262	493	505	212	841	2.671	3.030	2.382	—	131	244	212
Imperia	2.392	4.029	7.247	9.745	539	986	1.124	1.763	1.760	2.832	5.585	7.460	23	58	241	270
La Spezia	747	769	824	533	282	239	83	114	439	396	418	253	26	134	321	157
Savona	3.712	2.692	3.428	3.183	335	566	495	578	3.343	1.989	2.842	2.494	—	54	70	90
LIGURIA	7.971	10.912	15.400	16.369	1.418	2.284	2.207	2.667	6.383	7.888	11.875	12.589	49	377	876	729
Bologna	20.064	22.649	19.119	22.648	9.545	5.940	6.542	8.262	7.667	9.324	6.839	8.704	2.325	6.631	4.670	5.238
Ferrara	19.625	16.754	19.836	19.829	7.857	5.310	6.056	7.862	9.488	6.303	6.156	5.794	2.171	5.102	7.568	6.072
Forlì	7.751	8.893	9.598	11.440	4.450	3.886	4.738	5.573	1.775	1.431	1.487	1.785	1.505	3.576	3.369	4.078
Modena	10.545	11.821	11.520	14.730	5.079	3.306	4.308	5.590	3.861	6.266	4.188	5.089	1.392	2.076	2.896	3.988
Parma	10.561	8.848	17.573	16.913	5.098	3.561	4.542	4.629	4.778	3.897	5.515	9.405	402	1.146	6.857	2.319
Piacenza	9.192	13.642	12.383	15.575	5.949	6.951	6.838	9.912	2.295	5.758	3.327	3.654	927	900	2.169	1.939
Ravenna	9.388	11.252	14.956	15.961	5.633	3.452	5.031	6.047	1.650	3.286	2.577	4.110	2.092	4.492	7.315	5.771
Reggio nell'Em.	5.619	6.473	4.153	3.166	2.727	2.037	1.303	1.641	2.343	3.252	2.433	1.006	454	1.180	316	489
EMILIA-ROMAG.	92.745	100.332	109.138	120.262	46.338	34.443	39.358	49.516	33.857	39.517	32.522	39.547	11.268	25.103	35.160	29.894
Arezzo	5.856	8.092	9.948	10.959	2.525	2.726	3.590	4.812	2.525	2.396	2.193	3.694	777	2.868	4.067	2.381
Firenze	8.233	12.743	12.796	11.993	3.531	3.785	5.302	5.755	3.054	3.969	2.859	3.320	1.502	4.762	4.452	2.624
Grosseto	2.801	4.589	4.189	4.790	818	670	720	1.424	1.687	2.192	1.890	2.446	291	1.724	1.525	919
Livorno	2.974	2.784	2.578	2.931	1.162	424	713	885	1.509	1.272	1.644	1.824	302	1.088	219	222
Lucca	3.767	7.006	8.736	12.469	1.648	1.977	2.717	3.916	1.574	3.452	4.147	7.063	541	1.571	1.815	1.484
Massa-Carrara	1.297	1.315	872	951	643	299	208	316	174	406	310	353	479	605	348	282
Pisa	7.755	6.880	10.095	10.694	3.956	1.986	2.687	3.994	2.406	1.778	3.402	4.311	1.348	3.083	3.942	2.371
Pistoia	4.406	9.098	12.525	13.273	1.161	1.598	3.010	3.930	2.450	4.670	6.043	6.709	536	2.397	3.273	2.552
Siena	5.235	10.110	8.319	8.586	1.714	2.126	3.431	4.168	2.993	4.390	2.104	2.850	518	2.978	2.735	1.535
TOSCANA	42.324	62.617	70.058	76.646	17.158	15.591	22.378	29.200	18.372	24.525	24.592	32.570	6.294	21.076	22.376	14.370

(*) Cfr. nota (*) a pag. 137.

(a) Comprende il nitrato, l'ammoniacale, il cianamidico e l'organico.

Segue: TAV. 82 — Azoto contenuto nei concimi chimici distribuiti (*)

Quintali

PROVINCIE REGIONI	T O T A L E (a)				NITRICO				AMMONIACALE				CIANAMIDICO			
	1946-47	1947-48	1948-49	1949-50	1946-47	1947-48	1948-49	1949-50	1946-47	1947-48	1948-49	1949-50	1946-47	1947-48	1948-49	1949-50
Perugia	7.041	11.585	12.468	15.403	3.935	4.131	4.205	6.545	1.385	3.226	3.201	4.523	1.696	4.189	5.049	4.319
Terni	2.189	3.317	3.346	4.487	715	1.189	1.202	2.211	664	1.221	1.513	1.547	805	903	628	719
UMBRIA	9.230	14.902	15.814	19.890	4.650	5.320	5.407	8.756	2.049	4.447	4.714	6.070	2.501	5.092	5.677	5.038
Ancona	5.445	10.542	14.400	14.409	2.326	5.807	6.398	7.460	1.932	2.653	1.990	3.198	1.187	2.082	6.012	3.751
Ascoli Piceno	4.130	6.997	10.454	11.463	1.808	3.122	3.464	5.069	1.453	1.317	2.027	3.687	869	2.558	4.963	2.699
Macerata	2.664	5.827	9.102	11.569	1.123	3.170	3.139	6.204	887	1.226	1.520	3.470	654	1.431	4.443	1.895
Pesaro e Urbino	2.924	5.812	5.402	8.031	1.031	2.484	2.692	5.514	1.222	1.852	942	1.508	671	1.476	1.768	1.009
MARCHE	15.163	29.178	39.358	45.472	6.288	14.583	15.693	24.247	5.494	7.048	6.479	11.863	3.381	7.547	17.186	9.354
Frosinone	2.457	6.149	6.582	8.849	1.045	3.314	2.627	4.994	730	2.237	3.207	3.232	635	598	747	615
Latina	4.036	5.062	5.838	7.801	1.608	1.117	1.167	1.848	1.691	2.798	3.363	4.349	732	1.144	1.297	1.567
Rieti	734	2.496	2.010	2.407	374	456	671	796	128	1.084	704	649	222	955	634	958
Roma	15.997	9.994	7.245	9.605	5.445	1.578	1.501	3.121	9.358	6.329	3.914	3.715	918	1.927	1.754	2.652
Viterbo	4.723	8.587	9.063	12.992	1.137	3.062	2.342	4.807	1.794	2.249	4.554	5.350	1.781	3.263	2.159	2.819
LAZIO	27.947	32.288	30.738	41.654	9.609	9.527	8.308	15.566	13.701	14.697	15.742	17.295	4.288	7.887	6.591	8.611
Campobasso	1.238	1.301	980	1.744	710	660	580	1.284	470	588	379	356	58	53	21	104
Chieti	2.667	4.742	8.101	7.454	1.122	1.864	2.523	3.760	744	1.081	2.474	2.284	760	1.684	2.957	1.349
L'Aquila	2.504	6.512	3.988	6.119	661	2.807	1.765	3.359	1.060	2.284	1.691	2.004	625	1.229	326	619
Pescara	1.845	3.816	8.617	11.345	770	1.520	3.638	4.396	321	899	2.870	4.603	754	1.390	2.106	2.312
Teramo	2.189	4.022	9.306	9.782	603	1.656	2.377	3.745	407	698	1.445	3.369	1.171	1.663	5.432	2.663
ABRUZZI E MOL.	10.443	20.397	30.992	36.444	3.866	8.507	10.883	16.538	3.002	5.550	8.859	12.616	3.368	6.019	10.842	7.047
Avellino	4.702	6.412	4.698	4.854	2.055	1.769	934	1.220	2.432	4.348	3.698	3.592	214	295	66	39
Benevento	2.951	5.629	5.275	3.876	1.745	2.150	636	1.313	1.028	3.227	4.169	2.397	178	252	469	166
Caserta	7.863	11.138	12.867	12.857	1.474	2.078	1.604	2.008	6.297	8.289	10.822	10.363	89	771	440	483
Napoli	19.753	33.836	59.035	64.371	3733	3.066	1.412	2.914	15.278	29.915	55.671	59.460	738	855	1.949	1.989
Salerno	10.199	18.777	28.680	37.159	1.651	1.262	734	1.802	8.110	14.017	23.685	31.141	438	3.498	4.219	4.120
CAMPANIA	45.468	75.792	110.555	123.117	10.658	10.325	5.320	9.257	33.145	59.796	98.045	106.953	1.657	5.671	7.143	6.797
Bari	9.553	13.276	26.735	21.514	2.202	2.122	2.528	2.448	7.166	10.396	24.069	19.065	155	756	135	—
Brindisi	2.940	3.794	11.612	9.846	1.075	1.159	1.643	2.094	1.760	2.635	8.313	7.333	72	—	1.653	417
Foggia	2.974	3.714	2.423	1.799	1.718	1.890	763	648	1.207	1.611	1.649	1.140	44	213	1	11
Lecce	6.726	7.790	16.176	15.819	1.343	1.903	1.731	1.766	5.229	5.168	12.142	13.371	116	719	2.290	682
Taranto	3.316	3.693	5.382	3.479	1.048	1.256	1.136	1.016	2.043	2.132	3.816	2.284	225	283	430	179
PUGLIA	25.509	32.267	62.328	52.457	7.386	8.330	7.801	7.972	17.405	21.942	49.989	43.193	612	1.971	4.509	1.285
Matera	490	1.185	1.009	1.363	126	376	410	465	341	750	510	882	23	57	89	16
Potenza	1.243	1.593	1.355	1.468	883	1.045	760	1.098	352	393	522	365	8	155	73	5
BASILICATA	1.783	2.778	2.364	2.831	1.009	1.421	1.170	1.563	693	1.143	1.032	1.247	31	212	162	21
Catanzaro	3.079	4.904	4.871	7.487	904	1.402	1.143	1.978	2.105	3.483	3.594	5.492	70	—	132	16
Cosenza	3.432	5.158	5.361	6.483	983	1.534	1.997	1.878	2.355	3.152	2.884	4.296	93	472	478	305
Reggio di Calab.	4.005	6.211	8.715	11.443	782	1.206	1.215	1.519	3.176	4.770	7.246	9.797	47	233	254	127
CALABRIA	10.516	16.273	18.947	25.413	2.669	4.142	4.355	5.375	7.636	11.405	13.724	19.585	210	705	864	448
Agrigento	4.095	4.288	4.895	8.038	1.793	1.415	3.174	4.657	2.302	2.873	1.701	3.379	—	—	20	2
Caltanissetta	2.044	3.098	1.841	2.781	986	835	1.242	1.895	1.058	2.175	598	863	—	88	—	23
Catania	8.129	10.844	16.679	17.423	1.674	2.192	3.211	3.926	6.362	7.813	12.286	12.296	93	839	1.178	1.148
Enna	1.731	1.743	979	1.416	682	753	479	927	1.049	928	499	489	—	62	1	—
Messina	4.003	4.190	7.127	9.186	670	510	351	829	3.333	3.566	6.745	8.285	—	114	24	6
Palermo	10.043	13.154	19.454	20.604	1.667	2.037	1.868	3.339	8.376	10.891	17.540	17.187	—	226	29	34
Ragusa	1.633	1.221	1.810	3.370	470	484	987	1.198	1.163	737	804	2.169	—	—	19	3
Siracusa	3.469	2.736	3.338	5.398	877	706	883	1.378	2.592	1.905	2.450	3.971	—	125	5	47
Trapani	1.829	1.388	1.794	2.092	627	485	384	434	1.202	903	1.375	1.658	—	—	35	—
SICILIA	36.976	42.662	57.917	70.308	9.446	9.417	12.579	18.583	27.437	31.791	43.968	50.297	93	1.454	1.311	1.263
Cagliari	2.236	918	2.094	2.822	1	—	460	463	2.221	685	1.315	2.088	—	233	319	271
Nuoro	242	443	405	565	1	—	31	18	239	443	360	547	—	—	14	—
Sassari	553	632	1.285	1.275	—	—	425	483	545	539	766	767	—	93	94	25
SARDEGNA	3.031	1.993	3.784	4.662	2	—	916	964	3.005	1.667	2.441	3.402	—	326	427	296
ITALIA	629.899	879.809	1099.287	1198.820	237.954	239.838	264.902	346.024	327.681	513.062	643.734	701.499	58.697	113.339	180.375	144.326

(*) Cfr. nota (*) a pag. 137

(a) Cfr. nota (a) a pagina precedente.

Tav. 83 — Anidride fosforica e ossido potassico contenuti nei concimi chimici distribuiti (*)

PROVINCIE — REGIONI	ANIDRIDE FOSFORICA								OSSIDO POTASSICO			
	T O T A L E				D I C U I S O L U B I L E				1946- 47	1947- 48	1948- 49	1949- 50
	1946- 47	1947- 48	1948- 49	1949- 50	1946- 47	1947- 48	1948- 49	1949- 50				
Alessandria	27.173	32.320	43.272	60.076	25.851	31.403	42.001	58.444	7.381	3.188	8.359	5.636
Asti	11.463	14.070	15.364	18.717	10.950	13.582	14.813	18.145	2.681	3.287	5.026	4.541
Cuneo	48.915	56.678	69.749	78.633	46.595	53.766	67.109	72.337	3.619	3.294	5.000	6.500
Novara	25.439	19.085	29.267	32.733	24.785	18.626	28.374	31.275	2.399	4.922	3.324	3.179
Torino	46.307	55.627	64.960	64.770	44.123	54.305	63.393	63.124	8.115	12.796	14.467	14.452
Vercelli	31.187	29.517	44.388	48.802	29.465	28.456	42.813	46.136	10.144	16.270	16.462	27.977
PIEMONTE	190.484	207.297	267.000	303.731	181.789	200.138	258.503	289.461	34.339	43.757	52.638	62.285
VALLE D'AOSTA	1.807	1.875	3.505	3.392	1.758	1.838	3.484	3.338	1.065	534	2.627	2.305
Bergamo	22.813	23.222	33.223	33.857	21.777	22.543	32.269	32.855	2.528	1.570	6.467	6.429
Brescia	36.033	45.894	67.475	68.257	35.223	45.014	65.654	66.564	6.030	8.014	8.577	11.276
Como	5.225	5.111	4.515	5.645	5.040	5.003	4.450	5.533	1.220	6.699	82	362
Cremona	30.522	37.015	54.681	55.375	29.249	36.388	53.427	54.180	4.559	4.797	7.561	9.343
Mantova	22.895	34.926	64.093	59.636	22.508	34.322	62.953	58.397	2.151	2.222	3.928	2.525
Milano	38.197	36.424	51.228	48.555	34.533	35.237	47.168	45.226	5.491	7.278	8.712	4.723
Pavia	23.920	22.740	46.130	56.249	21.710	21.498	44.355	54.040	2.657	2.888	5.908	4.072
Sondrio	1.761	1.330	1.705	1.917	1.674	1.276	1.682	1.859	124	238	—	—
Varese	2.827	3.004	2.751	3.307	2.646	2.918	2.655	3.206	1.035	940	72	132
LOMBARDIA	184.193	209.666	325.801	332.798	174.360	204.199	314.613	321.860	25.795	28.616	41.307	38.862
Bolzano	11.720	8.614	12.601	13.953	10.226	8.374	12.101	13.450	2.227	2.525	3.088	3.171
Trento	12.369	10.396	13.707	13.699	11.263	10.227	13.388	13.463	1.649	1.045	3.414	3.417
TRENTINO-ALTO ADIGE	24.089	19.010	26.308	27.652	21.489	18.601	25.489	26.913	3.876	3.570	6.502	6.588
Belluno	7.498	6.648	6.565	7.466	7.293	6.513	6.405	7.297	122	66	—	—
Padova	18.391	25.862	35.572	39.902	17.690	25.187	34.666	38.944	2.262	1.847	1.745	2.136
Rovigo	17.198	22.342	27.056	37.593	16.712	21.835	26.488	36.709	266	426	304	182
Treviso	29.368	29.754	40.895	42.584	28.459	29.112	40.030	41.708	1.947	1.470	2.758	2.353
Venezia	27.968	29.528	34.563	48.915	26.507	28.925	34.007	48.096	1.180	1.688	2.253	1.326
Verona	29.344	33.021	52.602	62.596	29.047	32.154	51.800	61.270	2.670	3.367	11.335	5.695
Vicenza	10.411	19.065	27.016	31.952	9.729	18.397	26.381	31.223	1.919	3.773	4.282	3.176
VENETO	140.178	166.220	224.269	271.008	135.437	162.123	219.777	265.247	10.366	12.637	22.677	14.868
Gorizia	3.938	2.865	4.617	4.969	3.868	2.850	4.548	4.928	265	82	29	60
Udine	49.231	51.600	53.746	73.258	47.923	51.232	52.947	72.210	6.084	7.304	11.986	9.283
FRIULI-VENEZIA GIULIA	53.169	54.465	58.363	78.227	51.791	54.082	57.495	77.138	6.349	7.386	12.015	9.343
Genova	1.678	1.504	1.256	1.313	1.505	1.440	1.141	1.204	222	946	736	1.057
Imperia	2.253	2.047	2.291	3.717	2.099	1.877	2.120	3.443	509	406	1.200	1.573
La Spezia	946	1.053	1.122	808	925	1.034	1.094	789	180	114	—	—
Savona	1.632	1.443	1.442	1.793	1.506	1.359	1.354	1.724	33	—	226	193
LIGURIA	6.509	6.047	6.111	7.631	6.035	5.710	5.709	7.160	944	1.466	2.162	2.823
Bologna	54.325	48.312	54.750	59.502	39.342	45.590	49.050	55.426	1.519	1.100	2.231	1.362
Ferrara	32.507	28.349	52.782	53.709	27.052	27.612	50.926	52.470	520	336	1.316	539
Forlì	14.602	20.337	37.256	43.561	13.164	19.701	36.371	42.374	—	62	49	—
Modena	35.561	35.783	42.172	49.988	29.124	34.385	39.722	47.961	800	1.448	742	858
Parma	26.653	28.725	46.737	57.351	21.970	26.990	43.955	53.821	932	1.919	4.681	4.843
Piacenza	25.717	28.415	42.650	56.145	25.089	28.299	42.082	54.735	757	1.045	3.390	2.736
Ravenna	30.797	37.067	47.819	55.188	23.712	35.425	44.986	51.142	—	169	403	552
Reggio nell'Emilia	17.138	24.337	37.638	43.530	14.703	23.491	33.144	41.904	1.019	521	637	60
EMILIA-ROMAGNA	237.300	251.325	361.804	418.974	194.156	241.483	340.238	399.833	5.547	6.600	18.449	10.950
Arezzo	5.298	9.213	14.289	14.780	4.852	8.907	13.772	14.354	—	62	335	226
Firenze	11.408	16.847	18.269	19.343	10.775	15.882	17.360	18.286	71	123	123	—
Grosseto	12.103	13.408	22.053	21.971	11.170	13.024	21.496	21.477	—	—	74	73
Livorno	4.289	3.976	7.868	9.796	4.178	3.891	7.821	9.778	—	123	—	25
Lucca	2.252	3.336	4.755	5.110	2.194	3.309	4.568	5.043	73	242	221	316
Massa - Carrara	990	1.317	1.584	1.380	948	1.283	1.552	1.361	270	82	—	—
Pisa	5.320	9.348	13.930	13.141	5.093	8.731	13.596	12.901	195	62	54	73
Pistoia	4.566	7.329	7.403	7.180	4.168	6.760	7.079	6.857	123	—	51	237
Siena	11.621	26.111	27.435	26.568	11.205	24.592	26.860	26.282	—	62	208	62
TOSCANA	57.847	90.885	117.588	119.269	54.583	86.379	114.104	116.336	732	756	1.066	1.012

(*) Cfr. nota (*) a pag. 137.

Segue: Tav. 83 — Anidride fosforica e ossido potassico contenuti nei concimi chimici distribuiti (*)

Quintali

PROVINCIE — REGIONI	ANIDRIDE FOSFORICA								OSSIDO POTASSICO			
	TOTALE				DI CUI SOLUBILE				1946-47	1947-48	1948-49	1949-50
	1946-47	1947-48	1948-49	1949-50	1946-47	1947-48	1948-49	1949-50				
Perugia	31.815	33.720	63.980	60.079	31.210	32.968	62.728	58.716	407	262	488	1.053
Termini	11.849	10.771	14.711	17.687	11.724	10.598	14.429	17.375	—	—	73	183
UMBRIA	43.664	44.491	78.691	77.766	42.934	43.566	77.157	76.091	407	262	561	1.236
Ancona	15.439	18.272	34.875	40.029	15.189	17.920	34.290	39.156	—	98	154	41
Ascoli Piceno	23.675	25.023	40.076	44.081	23.406	24.658	39.394	43.272	—	98	49	—
Macerata	18.570	17.181	37.486	37.325	18.305	16.916	36.938	36.645	—	—	446	243
Pesaro e Urbino	9.005	11.809	31.405	36.644	8.824	11.534	30.774	35.755	—	—	115	—
MARCHE	66.689	72.285	143.842	158.079	65.724	71.028	141.396	154.828	—	196	764	284
Frosinone	13.625	10.624	12.201	15.522	13.453	10.533	12.086	15.316	—	—	—	19
Latina	4.694	6.461	8.568	11.458	4.596	6.376	8.481	11.293	—	—	10	121
Rieti	7.768	4.602	7.932	10.044	7.579	4.502	7.804	9.894	—	—	—	—
Roma	26.821	17.644	18.534	22.168	26.121	17.194	17.905	20.832	12	328	326	475
Viterbo	17.843	10.654	17.753	18.708	17.601	10.430	17.393	18.332	—	—	74	45
LAZIO	70.751	49.985	64.988	77.900	69.350	49.035	63.669	75.667	12	328	410	660
Campobasso	10.159	9.046	14.368	17.970	9.912	8.852	14.052	17.552	—	—	—	49
Chieti	12.060	9.614	6.132	16.425	11.745	9.316	5.898	15.981	—	—	74	73
L'Aquila	5.518	4.980	7.346	7.987	5.288	4.724	7.028	7.781	—	—	147	307
Pescara	4.192	7.763	16.071	18.832	4.092	7.569	15.696	18.362	1.530	—	196	—
Teramo	14.782	14.647	32.686	34.682	14.426	14.284	31.833	33.848	—	49	123	73
ABRUZZI E MOLISE	46.711	46.050	76.603	95.896	45.463	44.745	74.507	93.524	—	1.579	540	502
Avellino	7.801	7.774	9.776	8.551	7.606	7.603	9.628	8.343	—	98	98	—
Benevento	6.330	9.103	11.657	7.244	6.171	8.908	11.480	7.094	—	—	—	—
Caserta	7.173	9.131	8.662	10.250	6.994	8.957	8.554	10.028	—	128	—	—
Napoli	30.916	32.332	33.741	41.950	30.206	31.597	32.938	41.042	8	366	258	536
Salerno	17.309	17.721	22.148	25.385	16.878	17.280	21.525	23.808	—	62	213	354
CAMPANIA	69.529	76.061	85.984	93.380	67.855	74.345	84.125	90.315	8	654	569	890
Bari	20.849	16.717	20.960	18.507	20.323	16.297	20.432	18.076	—	182	279	97
Brindisi	21.569	15.475	18.981	14.946	20.945	15.088	18.514	14.587	62	—	1.183	881
Foggia	12.275	11.057	19.317	18.783	11.962	10.775	18.815	18.338	—	32	310	—
Lecce	22.786	16.072	23.538	20.386	22.218	15.684	22.928	19.884	776	686	4.864	3.003
Taranto	11.892	9.720	13.396	11.597	9.472	9.472	13.086	10.849	—	98	220	389
PUGLIA	89.371	69.041	96.192	83.714	87.045	67.316	93.775	81.734	838	998	6.856	4.370
Matera	8.442	7.458	13.207	18.048	8.231	7.272	12.886	17.614	—	—	—	73
Potenza	4.598	5.589	9.530	10.899	4.483	5.458	9.299	10.629	—	49	—	49
BASILICATA	13.040	13.047	22.737	28.947	12.714	12.730	22.185	28.243	—	49	—	122
Catanzaro	26.234	19.681	21.746	26.349	25.578	19.196	21.266	25.761	—	10.965	132	73
Cosenza	12.257	9.611	15.900	19.997	11.958	9.379	15.549	19.566	—	—	7	146
Reggio di Calabria	12.406	10.441	13.090	16.325	12.095	10.190	12.836	16.030	8	—	210	146
CALABRIA	50.897	39.733	50.736	62.671	49.631	38.765	49.651	61.357	8	10.965	349	365
Agrigento	15.948	26.558	34.585	42.675	15.580	25.926	33.733	41.609	—	237	—	—
Caltanissetta	16.094	25.457	26.081	36.044	15.704	24.836	25.452	35.157	—	—	—	148
Catania	18.564	26.286	34.617	40.725	18.114	25.659	33.805	39.772	20	298	606	999
Enna	7.810	13.141	15.894	20.364	7.614	12.812	15.515	19.871	—	—	—	—
Messina	7.216	7.000	5.550	7.217	7.036	6.831	5.407	6.991	135	73	831	361
Palermo	28.141	30.972	28.883	35.467	27.583	30.442	28.177	34.581	12	147	792	1.218
Ragusa	4.129	5.711	8.375	9.122	4.026	5.572	8.165	8.896	—	117	245	—
Siracusa	8.785	7.488	7.540	9.376	8.565	7.306	7.360	9.167	—	98	392	219
Trapani	7.532	6.181	9.782	8.654	7.347	6.027	9.543	8.452	—	—	50	77
SICILIA	114.219	148.794	171.307	209.644	111.569	145.411	167.157	204.496	167	1.270	2.916	3.022
Cagliari	10.044	16.847	19.492	21.490	9.792	16.422	19.017	20.981	3	—	—	—
Nuoro	953	1.570	1.538	1.966	930	1.531	1.504	1.925	2	—	—	—
Sassari	3.538	3.287	5.165	7.501	3.450	3.198	5.052	7.330	20	—	—	—
SARDEGNA	14.535	21.704	26.195	30.957	14.172	21.151	25.573	30.236	25	—	—	—
ITALIA	1.474.982	1.587.981	2.208.022	2.481.636	1.387.835	1.542.655	2.138.605	2.403.777	90.478	121.623	167.408	160.487

(*) Cfr. nota (*) a pag. 137.

Tav. 84 — Elementi fertilizzanti contenuti nei concimi chimici distribuiti (*)

Chilogrammi per ettaro di superficie concimabile

PROVINCIE — REGIONI	A Z O T O								ANIDRIDE FOSFORICA				OSSIDO POTASSICO			
	T O T A L E				D I C U I A M M O N I A C A L E				1946-47	1947-48	1948-49	1949-50	1946-47	1947-48	1948-49	1949-50
	1946-47	1947-48	1948-49	1949-50	1946-47	1947-48	1948-49	1949-50								
Alessandria	7,7	12,3	15,4	18,4	3,9	7,3	9,2	11,2	11,1	13,2	17,7	24,6	3,0	1,3	3,4	2,3
Asti	4,5	10,0	10,0	9,5	2,5	6,4	7,2	7,0	9,1	11,1	12,1	14,8	2,1	2,6	4,0	3,6
Cuneo	4,2	10,4	9,4	9,7	1,7	5,3	5,8	6,4	15,0	17,3	21,3	24,0	1,1	1,0	1,5	2,0
Novara	12,7	20,4	26,1	25,4	9,1	15,9	18,6	17,5	24,1	18,1	27,8	31,0	2,3	4,7	3,2	3,0
Torino	4,7	9,0	12,6	13,9	2,2	5,8	8,0	8,5	15,4	18,5	21,6	21,5	2,7	4,3	4,8	4,8
Vercelli	18,6	25,2	30,5	31,2	13,4	17,7	17,4	20,2	21,4	20,3	30,5	33,5	7,0	11,2	11,3	19,2
PIEMONTE	7,4	12,9	15,3	16,2	4,3	8,2	9,6	10,4	15,2	16,6	21,4	24,3	2,7	3,5	4,2	5,0
VALLE D'AOSTA	11,1	5,4	1,0	3,6	4,3	3,2	0,2	2,2	6,2	6,5	12,1	11,7	3,7	1,8	9,1	8,0
Bergamo	13,6	14,2	16,8	20,2	6,6	8,9	9,2	10,4	20,8	21,2	30,3	30,9	2,3	1,4	5,9	5,9
Brescia	9,2	12,8	15,2	14,4	4,0	5,6	5,8	5,4	17,4	22,1	32,5	32,9	2,9	3,9	4,1	5,4
Como	8,4	15,4	20,8	25,7	5,2	14,1	19,4	23,9	8,1	7,9	7,0	8,7	1,9	1,0	0,1	0,6
Cremona	8,6	11,2	17,3	13,8	4,3	6,6	8,5	7,0	20,0	24,3	35,9	36,3	3,0	3,1	5,0	6,1
Mantova	6,7	10,7	13,4	12,8	2,6	4,9	5,9	5,4	11,1	16,9	31,0	28,8	1,0	1,1	1,9	1,2
Milano	11,9	19,9	22,1	22,8	7,5	17,5	19,4	18,5	16,4	15,7	22,0	20,9	2,4	3,1	3,7	2,0
Pavia	10,7	15,1	17,2	19,3	7,5	10,6	11,0	12,5	10,3	9,8	19,9	24,3	1,1	1,2	2,6	1,8
Sondrio	2,5	3,2	2,9	3,3	1,5	1,8	2,0	2,5	6,1	4,6	5,9	6,7	0,4	0,8	—	—
Varese	8,0	10,6	10,6	12,3	4,5	8,7	9,0	10,4	6,0	6,3	5,8	7,0	2,2	2,0	0,2	0,3
LOMBARDIA	9,6	13,9	16,7	17,2	5,3	9,4	10,6	10,8	14,4	16,4	25,4	26,0	2,0	2,2	3,2	2,4
Bolzano	2,0	4,4	4,8	5,6	1,2	3,4	3,9	4,6	13,0	9,6	14,0	15,5	2,5	2,8	3,4	3,5
Trento	4,0	7,2	8,5	8,8	2,1	6,0	7,5	7,0	12,3	10,4	13,7	13,7	1,6	1,0	3,4	3,4
TRENTINO-ALTO ADIGE	3,1	5,9	6,7	7,3	1,7	4,8	5,8	5,9	12,6	10,0	13,8	14,5	2,0	1,9	3,4	3,5
Belluno	0,5	0,5	0,4	0,6	0,1	0,1	0,1	0,2	8,5	7,5	7,4	8,4	0,1	0,1	—	—
Padova	5,6	6,0	6,2	6,6	1,6	2,8	2,6	2,0	9,5	13,4	18,4	20,6	1,2	1,0	0,9	1,1
Rovigo	8,5	3,9	4,8	6,7	3,3	1,6	2,0	2,6	12,2	15,8	19,1	26,6	0,2	0,3	0,2	0,1
Treviso	3,4	5,4	6,0	8,2	1,4	3,0	2,5	4,4	14,9	15,1	20,7	21,6	1,0	0,7	1,4	1,2
Venezia	6,0	6,8	10,7	9,4	1,9	3,4	5,3	3,9	16,6	17,5	20,5	29,0	0,7	1,0	1,3	0,8
Verona	7,0	9,1	14,8	15,6	3,5	5,8	9,7	8,9	13,6	15,3	24,4	29,0	1,2	1,6	5,3	2,6
Vicenza	4,5	5,9	7,3	7,7	1,8	3,4	4,1	4,0	6,7	12,3	17,4	20,6	1,2	2,4	2,8	2,0
VENETO	5,4	5,9	8,0	9,7	2,1	3,2	4,2	4,2	21,1	14,3	19,3	23,4	0,9	1,1	2,0	1,3
Gorizia	5,8	4,7	4,3	5,2	2,3	2,5	1,6	2,1	16,0	11,7	18,8	20,2	1,1	0,3	0,1	0,2
Udine	3,7	4,6	6,2	7,2	1,3	3,2	4,5	4,9	15,6	16,3	17,0	23,1	1,9	2,3	3,8	2,9
FRIULI-VENEZIA GIULIA	3,9	4,6	6,1	7,1	1,3	3,2	4,3	4,7	15,6	16,0	17,1	22,9	1,9	2,2	3,5	2,7
Genova	2,0	6,0	6,8	5,1	1,5	4,7	5,3	4,1	2,9	2,6	2,2	2,3	0,4	1,6	1,3	1,8
Imperia	7,2	12,1	21,8	29,4	5,3	8,5	16,8	22,5	6,8	6,2	6,9	11,2	1,5	1,2	3,6	4,7
La Spezia	3,2	3,3	3,6	2,3	1,9	1,7	1,8	1,1	4,1	4,5	4,8	3,5	0,8	0,5	—	—
Savona	9,6	6,9	8,8	8,2	8,6	5,1	7,3	6,4	4,2	3,7	3,7	4,6	0,1	—	0,6	0,5
LIGURIA	5,2	7,1	10,1	10,7	4,2	5,2	7,8	8,2	4,3	4,0	4,0	5,0	0,6	1,0	1,4	1,8
Bologna	8,0	9,0	7,6	9,0	3,0	3,7	2,7	3,4	21,5	19,2	21,7	23,6	0,6	0,4	0,9	0,5
Ferrara	10,7	9,1	10,8	10,8	5,2	3,4	3,3	3,1	17,7	15,4	28,7	29,2	0,3	0,2	0,7	0,3
Forlì	3,9	4,4	4,8	5,7	0,9	0,7	0,7	0,9	7,3	10,1	18,5	21,7	—	—	—	—
Modena	5,6	6,3	6,1	7,9	2,1	3,3	2,2	2,7	19,0	19,1	22,5	26,7	0,4	0,8	0,4	0,5
Parma	6,0	5,0	9,9	9,6	2,7	2,2	3,1	5,3	15,1	16,2	26,4	32,4	0,5	1,1	2,6	2,7
Piacenza	5,7	8,4	7,7	9,6	1,4	3,6	2,1	2,3	15,9	17,6	26,4	34,8	0,5	0,6	2,1	1,7
Ravenna	6,2	7,4	9,9	10,5	1,1	2,2	1,7	2,7	20,3	24,5	31,6	36,4	—	0,1	0,3	0,4
Reggio nell'Emilia	3,7	4,3	2,8	2,1	1,6	2,2	1,6	0,7	11,4	16,1	25,0	28,9	0,7	0,3	0,4	—
EMILIA-ROMAGNA	6,3	6,8	7,4	8,2	2,3	2,7	2,2	2,7	16,2	17,1	24,7	28,6	0,4	0,5	0,9	0,7
Arezzo	3,7	5,1	6,3	6,9	1,6	1,5	1,4	2,3	3,3	5,8	9,0	9,3	—	—	0,2	0,1
Firenze	4,1	6,4	6,4	6,0	1,5	2,0	1,4	1,7	5,7	8,5	9,2	9,7	—	0,1	—	—
Grosseto	1,1	1,9	1,7	2,0	0,7	0,9	0,8	1,0	4,9	5,5	9,0	9,0	—	—	—	—
Livorno	4,8	4,5	4,2	4,8	2,5	2,1	2,7	3,0	7,0	6,5	12,8	15,9	—	—	—	—
Lucca	6,9	12,9	16,1	23,0	2,9	6,4	7,7	13,0	4,2	6,2	8,8	9,4	0,1	0,4	0,4	0,6
Massa - Carrara	5,6	5,7	3,8	4,1	0,7	1,7	1,3	1,5	4,3	5,7	6,8	5,9	—	—	—	—
Pisa	5,3	4,7	6,9	7,3	1,7	1,2	2,3	3,0	3,7	6,4	9,6	9,0	0,1	—	—	—
Pistoia	11,4	23,6	32,5	34,5	6,4	12,1	15,7	17,4	11,9	19,0	19,2	18,6	0,3	—	0,1	0,6
Siena	2,5	4,8	3,9	4,0	1,4	2,1	1,0	1,3	5,5	12,3	12,9	12,5	—	—	0,1	—
TOSCANA	3,7	5,5	6,2	6,7	1,6	2,2	2,2	2,9	5,1	8,0	10,3	10,5	0,1	0,1	0,1	0,1

(*) Cfr. nota (*) a pag. 137.

Segue : TAV. 84 — Elementi fertilizzanti contenuti nei concimi chimici distribuiti (*)

Chilogrammi per ettaro di superficie concimabile

PROVINCIE REGIONI	AZOTO								ANIDRIDE FOSFORICA				OSSIDO POTASSICO			
	TOTALE				DI CUI AMMONIACALE				1946-47	1947-48	1948-49	1949-50	1946-47	1947-48	1948-49	1949-50
	1946-47	1947-48	1948-49	1949-50	1946-47	1947-48	1948-49	1949-50								
Perugia	2,1	3,4	3,7	4,5	0,4	1,0	0,9	1,3	9,4	9,9	18,8	17,7	0,1	0,1	1,6	0,3
Terni	2,0	3,1	3,1	4,1	0,6	1,1	1,4	1,4	10,9	9,9	13,5	16,2	—	—	0,1	0,2
UMBRIA	2,1	3,3	3,5	4,4	0,5	1,0	1,1	1,4	9,7	9,9	17,6	17,3	0,1	0,1	0,1	0,3
Ancona	3,6	7,0	9,6	5,6	1,3	1,8	1,3	2,1	10,3	12,2	23,3	26,7	—	0,1	0,1	—
Ascoli Piceno	3,0	5,0	7,5	8,2	1,0	0,9	1,5	2,6	17,0	17,9	28,7	31,6	—	0,1	—	—
Macerata	1,5	3,3	5,1	6,5	0,5	0,7	0,9	1,9	10,4	9,6	21,0	20,9	—	—	0,3	0,1
Pesaro e Urbino	1,6	3,1	2,9	4,3	0,7	1,0	0,5	0,8	4,9	6,4	17,0	19,8	—	—	0,1	—
MARCHE	2,3	4,5	6,0	7,0	0,8	1,1	1,0	1,8	10,2	11,1	22,0	24,2	—	—	0,1	—
Frosinone	1,4	3,6	3,8	5,2	0,4	1,3	1,9	1,9	7,9	6,2	7,1	9,0	—	—	—	—
Latina	2,7	3,4	3,9	5,2	1,1	1,9	2,3	2,9	3,2	4,4	5,8	7,7	—	—	—	0,1
Rieti	0,6	2,0	1,6	1,9	0,1	0,9	0,6	0,5	6,2	3,7	6,3	8,0	—	—	—	—
Roma	5,2	3,3	2,4	3,1	3,1	2,1	1,3	1,2	8,8	5,8	6,1	7,2	—	0,1	0,1	0,2
Viterbo	1,8	3,3	3,4	4,9	0,7	0,9	1,7	2,0	6,8	4,1	6,8	7,1	—	—	—	—
LAZIO	2,8	3,2	3,0	4,1	1,3	1,4	1,6	1,7	7,0	4,9	6,4	7,7	—	—	—	0,1
Campobasso	0,4	0,4	0,3	0,6	0,2	0,2	0,1	0,1	3,3	3,0	4,7	5,9	—	—	—	—
Chieti	1,4	2,4	4,1	3,8	0,4	0,6	1,3	1,2	6,2	4,9	3,1	8,4	—	—	—	—
L'Aquila	1,3	3,4	2,1	3,2	0,6	1,2	0,9	1,0	2,9	2,6	3,8	4,2	—	—	0,1	0,2
Pescara	2,0	4,2	9,5	12,6	0,4	1,0	3,2	5,1	4,6	8,6	17,8	20,8	—	1,7	0,2	—
Teramo	1,7	3,2	7,4	7,8	0,3	0,6	1,1	2,7	11,7	11,6	26,0	27,5	—	—	0,1	0,1
ABRUZZI E MOLISE	1,1	2,2	3,4	4,0	0,3	0,6	1,0	1,4	5,1	5,1	8,4	10,6	—	0,2	0,1	0,1
Avellino	2,6	3,5	2,6	2,7	1,3	2,4	2,0	2,0	4,3	4,2	5,3	4,7	—	0,1	0,1	—
Benevento	1,8	3,5	3,2	2,4	0,6	2,0	2,6	1,5	3,9	5,6	7,2	4,4	—	—	—	—
Caserta	4,3	6,1	7,1	7,1	3,5	4,6	6,0	5,7	3,9	5,0	4,8	5,6	—	0,1	—	—
Napoli	22,9	39,3	68,6	74,8	17,8	34,8	64,7	69,1	35,9	37,6	39,2	48,7	—	0,4	0,3	0,6
Salerno	4,8	8,9	13,6	17,7	3,9	6,7	11,3	14,8	8,2	8,4	10,5	12,1	—	—	0,1	0,2
CAMPANIA	5,5	9,2	13,4	14,9	4,0	7,3	11,9	13,0	8,4	9,2	10,4	11,3	—	0,1	0,1	0,1
Bari	2,3	3,2	6,5	5,3	1,7	2,5	5,9	4,7	5,1	4,1	5,1	4,5	—	—	0,1	—
Brindisi	1,7	2,2	6,8	5,8	1,0	1,6	4,9	4,3	12,7	9,1	11,2	8,8	—	—	0,7	0,5
Foggia	0,6	0,8	0,5	0,4	0,2	0,3	0,3	0,2	2,5	2,3	4,0	3,8	—	—	0,1	—
Lecce	2,7	3,2	6,6	6,5	2,1	1,2	5,0	5,5	9,6	6,6	9,6	8,3	0,3	0,3	2,0	1,2
Taranto	1,8	2,0	3,0	2,0	1,1	1,2	2,1	1,3	6,6	5,4	7,4	6,1	—	0,1	0,1	0,2
PUGLIA	1,7	2,2	4,2	3,5	1,2	1,5	3,3	2,9	6,0	4,6	6,4	5,6	0,1	0,1	0,5	0,3
Matera	0,2	0,6	0,5	0,7	0,2	0,4	0,3	0,4	4,2	3,7	6,5	8,9	—	—	—	—
Potenza	0,4	0,6	0,5	0,5	0,1	0,1	0,2	0,1	1,6	1,9	3,3	3,8	—	—	—	—
BASILICATA	0,4	0,6	0,5	0,6	0,1	0,2	0,2	0,3	2,7	2,7	4,6	5,9	—	—	—	—
Catanzaro	1,1	1,7	1,7	2,6	0,7	1,2	1,2	1,9	9,0	6,8	7,5	9,0	—	3,8	—	—
Cosenza	1,1	1,6	1,7	2,0	0,7	1,0	0,9	1,3	3,8	3,0	5,0	6,3	—	—	—	—
Reggio di Calabria	2,5	3,8	5,3	7,0	1,9	2,9	4,4	6,0	7,6	6,4	8,0	10,0	—	—	0,1	0,1
CALABRIA	1,4	2,1	2,5	3,3	1,0	1,5	1,8	2,5	6,6	5,1	6,6	8,1	—	1,4	—	—
Agrigento	1,5	1,6	1,9	3,1	0,9	1,1	0,6	1,3	6,0	10,0	13,1	16,1	—	0,1	—	—
Caltanissetta	1,1	1,6	1,0	1,5	0,6	1,1	0,3	0,5	8,5	13,4	13,7	18,9	—	—	—	0,1
Catania	3,2	4,2	6,5	6,8	2,5	3,1	4,8	4,8	7,3	10,3	13,5	15,9	—	0,1	0,2	0,4
Enna	0,8	0,8	0,5	0,6	0,5	0,4	0,2	0,2	3,7	6,1	7,4	9,5	—	—	—	—
Messina	2,3	2,4	4,1	5,3	1,9	2,1	3,9	4,8	4,2	4,0	3,2	4,2	0,1	—	0,5	0,2
Palermo	2,7	3,5	5,2	5,5	2,2	2,9	4,7	4,6	7,5	8,3	7,7	9,5	—	0,1	0,2	0,3
Ragusa	1,2	0,9	1,3	2,4	0,8	0,5	0,6	1,5	2,9	4,0	5,9	6,5	—	0,1	0,2	—
Siracusa	1,9	1,5	1,8	3,0	1,4	1,0	1,3	2,2	4,8	4,1	4,1	5,1	—	0,1	0,2	0,1
Trapani	0,9	0,7	0,9	1,0	0,6	0,4	0,7	0,9	3,7	3,0	4,8	4,2	—	—	—	—
SICILIA	1,8	2,1	2,9	3,5	1,4	1,6	2,2	2,5	5,7	7,4	8,6	10,5	—	0,1	0,1	0,2
Cagliari	0,6	0,3	0,6	0,8	0,6	0,2	0,4	0,6	2,8	4,7	5,4	6,0	—	—	—	—
Nuoro	0,2	0,3	0,3	0,4	0,2	0,3	0,3	0,4	0,7	1,2	1,2	1,5	—	—	—	—
Sassari	0,3	0,3	0,7	0,7	0,3	0,3	0,4	0,4	1,9	1,8	2,8	4,1	—	—	—	—
SARDEGNA	0,4	0,3	0,6	0,6	0,4	0,2	0,4	0,5	2,2	3,2	3,9	4,6	—	—	—	—
ITALIA	3,9	5,4	6,7	7,3	2,0	3,1	4,0	4,3	9,1	9,7	13,6	15,2	0,6	0,7	1,0	1,0

ANTIPARASSITARI

Tav. 85 - Antiparassitari distribuiti per il consumo, dal 1936 al 1950

Chilogrammi

ANNI	ARSENITO DI SODIO	A BASE DI ARSENITO DI SODIO	ARSENIATI	FOSFURO DI ZINCO	CLORURO E SOLFATO DI ZINCO	FLUOSILICATI	OLI DI CA-TRAME	A BASE DI OLI DI CA-TRAME	SOLFURO DI CARBONIO	SOLFURO E FOLFOLFURO	ZOLFO SEM-PLICE	ZOLFO RAMATO	SOLFA-TO FERROSO
ANNI													
1935	53.980	—	496.834	20.439	200	23.657	428.800	615.267	594.173	509.459	41.913.071	12.434.184	1.669.857
1936	32.065	441.500	442.748	57.552	408	20.433	263.600	511.700	741.818	1.238.399	34.276.789	9.940.785	1.695.001
1937	42.905	120.860	633.292	18.274	—	38.189	764.126	710.350	1.244.439	953.774	30.076.715	9.363.350	1.393.694
1938	38.500	335.132	781.207	20.362	11.038	26.687	783.230	819.758	1.201.113	1.327.830	32.834.625	10.310.300	2.029.503
1939	61.514	110.995	1.051.226	88.533	8.384	52.379	479.956	1.013.918	1.106.384	1.758.597	36.943.649	12.024.440	2.103.569
1940	84.175	472.887	891.520	88.006	8.962	56.339	280.600	943.762	1.035.509	1.185.785	29.983.993	11.392.408	1.344.311
1941	203.511	—	1.485.226	52.902	145.238	50.062	160.852	776.670	664.081	1.927.508	36.033.452	11.536.722	4.158.582
1942	256.912	—	1.632.875	53.801	2.070.550	48.899	115.066	792.760	422.011	4.010.099	38.156.483	12.890.169	3.517.787
1943	254.864	—	2.525.045	22.247	—	118.255	82.434	425.733	489.141	2.022.865	9.966.780	19.360.887	2.870.960
1944	83.884	—	950.959	16.833	—	17.370	172.077	314.964	290.141	1.253.879	4.184.335	226.165	127.600
1945	54.507	—	773.979	9.541	—	43.205	51.655	397.227	519.138	785.433	7.349.275	254.753	1.132.409
1946	782.876	—	861.782	17.454	—	89.722	141.130	594.600	735.051	1.875.724	20.750.233	406.220	704.495
1947	1.214.736	—	1.792.416	44.061	—	59.775	197.496	1.246.812	571.428	3.252.536	35.598.037	2.280.809	4.198.697
1948	14.977	—	1.157.290	26.975	—	38.678	397.078	1.335.196	816.229	4.677.030	21.447.286	3.096.583	1.992.393
1949	32.046	—	1.291.445	48.894	—	53.834	—	1.679.165	1.098.990	6.178.532	23.362.274	5.324.428	3.173.654
1950	275.888	—	2.401.096	42.716	—	44.952	—	1.852.268	1.205.359	5.689.851	39.588.686	4.536.460	3.036.190

CAMPAGNE DI CONSUMO (a)

1935-36	28.016	—	463.128	56.955	608	15.442	249.600	567.800	458.102	1.162.280	31.162.914	10.481.410	1.168.116
1936-37	45.800	482.575	636.863	24.457	—	42.244	599.726	624.800	973.950	1.054.859	31.708.745	9.488.350	1.664.866
1937-38	34.355	243.282	734.520	20.374	8.277	24.847	794.632	802.305	1.219.720	1.222.244	32.242.525	10.613.650	2.068.127
1938-39	58.210	189.995	984.162	62.277	6.961	46.629	741.433	966.053	1.350.237	1.870.700	37.402.519	11.994.400	1.909.320
1939-40	80.371	551.185	824.354	97.587	8.649	47.523	155.321	974.835	1.013.306	1.171.959	29.993.979	11.270.649	1.965.164
1940-41	119.087	14.337	1.258.723	49.353	10.852	42.453	356.370	880.614	771.136	1.563.148	36.171.996	11.561.271	3.799.416
1941-42	262.157	—	1.708.624	59.533	1.041.283	60.868	28.551	736.276	677.135	2.490.647	36.247.235	12.272.955	2.767.602
1942-43	249.243	—	2.549.019	41.130	1.168.150	129.972	112.803	613.844	485.163	3.726.778	12.338.175	19.728.599	4.287.567
1943-44	164.017	—	1.049.309	16.951	—	14.929	212.470	358.211	353.803	1.325.994	3.533.234	581.212	168.840
1944-45	42.460	—	667.103	6.862	—	39.079	45.955	170.258	351.998	815.116	7.249.789	185.083	835.609
1945-46	655.728	—	951.343	9.897	—	60.898	154.265	471.463	665.792	1.682.177	17.015.571	225.079	444.906
1946-47	1.214.304	—	1.386.626	38.879	—	96.356	51.015	971.051	729.275	3.311.068	35.016.036	2.525.075	2.376.020
1947-48	106.293	—	1.457.747	31.788	—	30.010	377.783	1.282.180	612.269	3.752.959	25.750.480	1.343.780	3.119.825
1948-49	36.990	—	1.329.846	50.113	—	55.284	210.931	2.087.796	920.798	6.552.622	23.997.728	5.424.781	3.122.215
1949-50	158.598	—	1.886.628	39.520	—	54.027	—	2.142.862	1.193.636	6.068.551	37.323.686	4.462.500	3.029.665

ANNI	OSSICLORURO DI RAME	SOLFATO DI RAME	ALTRI COMPO- STI RAM- MEICI	E-STRAT-TO DI TABAC- CO	POLVE-RE DI NICOTI- NA	SOLFA-TO DI NICOTI- NA	SAPONE DI NICOTI- NA	INSET- TICIDA " MONI- TAL "	ALTRI NICOTI- NICI	LEGNO QUAS- SIO	ESTRAT- TO DI LEGNO QUASSIO	A BASE DI PIRETRO	A BASE DI ROTE- NONE
ANNI													
1935	12.045.410	130.078.442	5.000	459.687	84.900	6.605	3.649	34.554	69.500	367.883	31.322	11.417	3.200
1936	7.346.850	104.356.460	3.500	460.230	69.980	9.706	8.159	41.301	56.950	355.485	31.808	17.996	4.700
1937	8.612.975	(b)	36.200	560.076	57.040	13.198	4.199	52.437	69.540	280.650	30.468	23.141	11.400
1938	5.255.066	(b)	12.800	559.227	53.320	14.557	6.470	59.789	69.703	291.750	22.349	24.625	12.100
1939	5.764.253	(b)	25.504	673.083	52.420	33.433	6.439	73.027	92.710	315.005	31.327	74.603	14.200
1940	8.952.433	(b)	1.229.645	822.717	64.970	33.946	6.929	77.121	60.940	328.694	20.905	28.166	20.750
1941	10.189.857	(b)	796.894	799.015	41.603	54.496	1.442	115.288	93.905	70.522	27.437	150.730	7.585
1942	2.652.172	(b)	481.296	642.999	85.875	48.892	22	84.098	131.948	12.429	2.705	46.121	690
1943	7.163.531	(b)	—	483.481	33.705	49.792	1.234	7.501	18.578	—	—	200	—
1944	709.400	(b)	—	444.183	25.580	14.429	—	776	18.631	—	—	—	—
1945	518.088	(b)	20.000	175.100	1.827	3.474	—	53	36.546	—	—	—	—
1946	8.491.244	(b)	16.660	303.531	24.505	29.713	—	9	5.981	—	—	250	—
1947	8.000.528	(b)	71.785	290.353	28.345	29.380	—	51	56.535	454.326	20.721	4.417	—
1948	2.289.632	(b)	13.894	253.555	18.497	14.495	—	—	66.202	84.777	4.414	6.700	6.059
1949	3.344.026	(b)	39.199	(b)	(b)	(b)	—	(b)	(b)	268.565	—	485	11.707
1950	4.937.072	(b)	83.546	(b)	(b)	(b)	—	(b)	(b)	186.960	—	810	8.700

CAMPAGNE DI CONSUMO (a)

1935-36	—	115.467.610	3.000	468.464	98.690	11.415	8.752	45.054	52.650	366.332	33.186	10.873	4.300
1936-37	8.668.600	116.824.600	35.900	565.768	58.220	13.756	4.233	53.021	73.200	295.150	29.579	16.320	7.300
1937-38	5.683.175	105.896.200	12.700	616.121	55.060	14.424	5.329	58.489	64.543	269.000	25.081	41.441	12.500
1938-39	6.015.266	112.759.900	22.709	641.781	55.050	29.495	6.885	69.347	84.810	242.050	28.647	58.510	14.200
1939-40	8.303.343	112.452.800	1.188.555	653.898	61.950	34.045	7.319	73.511	68.540	365.248	21.260	44.073	15.700
1940-41	10.513.383	64.644.900	840.038	810.857	45.820	44.542	3.075	91.999	83.955	366.576	21.395	148.186	17.400
1941-42	1.926.819	14.719.500	438.371	734.392	43.973	40.812	396	118.390	103.774	28.187	10.912	33.130	423
1942-43	8.165.926	5.877.400	44.566	552.212	77.680	63.967	1.245	18.300	70.608	5.389	1.860	17.721	502
1943-44	817.620	3.604.800	—	457.577	28.737	21.245	—	2.811	18.387	—	—	—	—
1944-45	593.995	4.218.400	—	227.630	4.053	4.532	—	62	12.111	—	—	—	—
1945-46	6.083.842	41.467.500	22.710	305.693	14.752	21.177	—	14	29.408	—	—	—	—
1946-47	9.147.022	62.521.100	15.696	289.074	37.555	33.530	—	52	48.666	382.348	15.267	1.117	—
1947-48	2.729.007	66.385.400	73.429	283.521	13.167	18.544	—	—	64.993	120.810	7.783	750	4.315
1948-49	3.513.920	77.436.300	37.481	286.210	14.160	90.588	—	81.771	99.419	292.144	22.937	7.056	12.324
1949-50	3.575.396	70.436.162	56.338	363.003	19.400	42.222	—	27.161	25.994	174.982	—	1.277	11.008

(a) La campagna fa riferimento al periodo 1 luglio - 30 giugno degli anni indicati. - (b) Dati non rilevati, per anno solare.

Tav. 86 — Antiparassitari distribuiti per il consumo

A — ARSENITO DI SODIO, ARSENIATI, FOSFURO DI ZINCO

Chilogrammi

PROVINCIE REGIONI	ARSENITO DI SODIO				ARSENIATI				FOSFURO DI ZINCO			
	1946-47	1947-48	1948-49	1949-50	1946-47	1947-48	1948-49	1949-50	1946-47	1947-48	1948-49	1949-50
Alessandria	3.080	—	255	—	11.123	9.706	6.093	11.151	3.468	3.712	566	1.750
Asti	3.050	—	—	10	7.492	3.554	7.063	6.829	356	800	693	1.440
Cuneo	2.412	800	—	6.340	27.673	35.856	20.445	15.682	—	12	87	160
Novara	4.520	—	—	300	2.188	8.902	3.167	5.794	300	2	300	800
Torino	6.300	550	40	143	54.691	15.450	14.369	36.724	8.948	1.140	1.938	1.868
Vercelli	6.090	—	25	510	6.147	4.237	2.982	4.388	1.014	927	565	650
PIEMONTE	25.452	1.350	320	7.303	109.314	77.705	54.119	80.568	14.086	6.593	4.149	6.668
VALLE D'AOSTA	1.570	—	—	—	8.017	7.774	9.056	5.295	100	—	43	500
Bergamo	3.940	—	—	—	2.738	12.690	1.309	18.926	10	520	34	340
Brescia	2.830	—	—	5	2.070	1.295	3.208	27.202	1.792	1.180	1.700	526
Como	8.625	—	50	340	2.146	1.210	1.788	90.501	100	—	59	—
Cremona	3.735	—	—	—	808	—	1.403	—	1.550	700	1.550	375
Mantova	3.025	—	—	—	37.373	21.315	17.568	21.355	—	1.564	6	550
Milano	37.100	100	—	1.941	25.836	4.825	60.211	19.731	3.681	1.420	2.717	4.657
Pavia	6.145	—	—	16	4.964	30.984	5.200	9.170	1.136	2.180	325	450
Sondrio	1.190	500	—	—	1.242	1.948	579	10.655	50	365	—	—
Varese	1.295	—	—	94	1.022	2.418	2.752	75.587	25	10	100	50
LOMBARDIA	67.885	600	50	2.396	78.199	76.685	94.018	274.302	8.344	7.939	6.491	6.948
Bolzano	6.480	300	—	2.673	138.445	117.153	114.319	154.184	12	765	7	100
Trento	5.520	—	—	417	33.996	24.510	88.675	63.768	50	225	250	800
TRENTINO-A. ADIGE	12.000	300	—	3.090	172.441	141.663	202.994	217.952	62	990	257	900
Belluno	1.275	—	—	—	650	530	260	13.800	—	—	—	—
Padova	3.575	50	1.330	950	14.810	8.604	9.810	44.550	950	100	50	4.890
Rovigo	4.600	—	—	—	10.283	14.689	5.820	25.619	—	355	450	1.600
Treviso	1.295	—	—	2.440	4.515	5.993	12.030	32.084	383	—	220	1.260
Venezia	4.500	100	—	200	16.419	27.842	28.050	63.060	32	1.280	385	1.500
Verona	3.675	600	—	1.375	25.284	88.936	49.710	111.386	148	993	2.162	500
Vicenza	8.275	21.500	—	10	3.512	7.988	2.141	30.768	—	150	1.357	150
VENETO	27.195	22.250	1.330	4.975	75.473	154.582	107.821	321.267	1.513	2.878	4.624	9.900
Gorizia	2.030	—	—	—	1.248	5.759	138	5.210	420	316	—	50
Udine	4.185	152	200	450	2.216	1.730	5.352	17.418	648	152	625	50
FRIULI-VENEZIA G..	6.215	152	200	450	3.464	7.489	5.490	22.628	1.068	468	625	100
Genova	1.032	—	1.160	26	13.387	11.156	4.142	5.101	464	403	143	1.495
Imperia	6.640	486	8.625	57.000	5.337	2.098	2.560	10.240	127	330	173	510
La Spezia	1.525	—	—	—	847	1.125	6.992	3.830	50	—	—	100
Savona	570	—	—	250	3.275	3.007	2.017	8.000	435	214	984	470
LIGURIA	9.767	486	9.785	57.276	22.846	17.386	15.711	27.171	1.076	947	1.300	2.575
Bologna	10.205	1.700	1.480	4.680	81.043	40.850	90.138	84.279	1.000	801	556	1.503
Ferrara	3.980	3.100	—	745	247.650	261.216	213.037	298.739	—	19	250	60
Forlì	4.830	—	2.000	405	7.314	37.134	26.876	47.720	340	—	470	550
Modena	6.085	—	490	25	77.841	135.361	49.907	55.946	25	961	1.060	700
Parma	1.645	—	—	—	6.817	2.794	2.972	8.150	550	1.011	644	250
Piacenza	4.515	10	170	600	6.610	1.300	5.455	9.724	201	125	207	150
Ravenna	7.500	700	125	10	98.851	86.202	129.795	96.039	50	90	100	300
Reggio nell'Emilia	4.100	50	170	245	19.348	22.299	5.084	18.125	150	200	422	50
EMILIA-ROMAGNA	42.860	5.560	4.435	6.710	545.474	587.156	523.264	618.722	2.316	3.207	3.709	3.563
Arezzo	1.305	—	—	—	2.812	15.036	3.922	3.823	—	100	151	42
Firenze	3.575	—	2.010	1.320	4.653	6.292	8.348	7.344	885	479	355	582
Grosseto	3.055	—	3.450	—	1.052	300	376	1.925	—	—	58	—
Livorno	1.340	—	630	600	1.768	1.801	1.229	1.550	1	—	6	50
Lucca	4.610	—	120	—	7.385	3.191	3.964	5.600	250	400	4	157
Massa-Carrara	740	30	484	50	640	462	225	1.050	50	145	328	—
Pisa	1.115	—	—	15.900	1.518	1.125	1.501	3.030	100	16	87	51
Pistoia	1.480	—	50	18.360	5.633	10.152	8.945	9.803	—	155	49	50
Siena	5.090	—	—	—	683	3.529	4.328	1.175	—	—	30	—
TOSCANA	22.810	80	6.744	36.230	26.144	41.888	32.838	35.300	1.286	1.295	1.068	932

Segue : Tav. 86 — Antiparassitari distribuiti per il consumo

Segue : A — ARSENITO DI SODIO, ARSENIATI, FOSFURO DI ZINCO

Chilogrammi

PROVINCIE REGIONI	ARSENITO DI SODIO				ARSENIATI				FOSFURO DI ZINCO			
	1946-47	1947-48	1948-49	1949-50	1946-47	1947-48	1948-49	1949-50	1946-47	1947-48	1948-49	1949-50
Perugia	5.725	—	—	—	7.833	4.022	2.960	4.555	100	—	143	100
Terni	1.450	—	—	—	3.080	4.235	1.731	1.841	—	—	6	—
UMBRIA	7.175	—	—	—	10.913	8.257	4.691	6.396	100	—	149	100
Ancona	4.800	—	—	—	9.925	4.635	3.548	4.485	935	792	1.944	160
Ascoli Piceno	2.395	—	—	—	5.916	4.724	9.405	4.580	10	—	125	50
Macerata	1.270	—	—	—	1.570	964	821	6.875	500	25	293	50
Pesaro e Urbino	4.225	200	—	25	3.292	5.120	4.582	4.890	50	7	262	300
MARCHE	12.690	200	—	25	20.703	15.443	18.356	20.830	1.495	824	2.624	560
Frosinone	2.350	—	300	—	1.568	394	713	1.745	50	—	38	—
Latina	15.180	—	—	5	4.200	664	3.049	1.560	50	15	120	50
Rieti	2.000	—	—	—	2.256	—	50	2.380	—	500	—	—
Roma	43.625	—	500	1.223	16.120	9.892	12.859	4.174	2.361	1.953	3.052	1.326
Viterbo	9.800	—	200	—	3.557	5.286	3.558	310	110	4	226	150
LAZIO	72.955	—	1.000	1.228	27.701	16.236	20.229	10.169	2.571	2.472	3.436	1.526
Campobasso	2.550	—	—	—	2.675	740	1.250	328	60	28	194	—
Chieti	1.385	—	—	—	4.538	844	6.077	1.718	4	14	436	—
L'Aquila	4.680	—	—	—	2.283	842	1.528	1.521	200	245	492	5
Pescara	2.010	—	—	—	1.116	600	1.304	1.142	200	—	245	—
Teramo	610	—	—	—	690	1.862	1.494	1.522	50	106	109	—
ABRUZZI E MOLISE	11.235	—	—	—	11.302	4.888	11.653	6.231	514	393	1.476	5
Avellino	1.300	—	100	—	11.030	17.964	9.814	12.193	—	200	89	40
Benevento	1.700	—	—	—	10.835	10.208	7.056	15.625	67	—	8	50
Caserta	500	—	—	—	8.208	9.016	8.860	13.510	—	—	128	150
Napoli	4.400	—	—	240	120.231	157.245	122.869	80.565	3.066	767	2.525	2.200
Salerno	3.000	—	500	40	52.035	37.103	31.784	36.413	35	650	519	975
CAMPANIA	10.900	—	600	280	202.339	231.536	180.383	158.306	3.168	1.617	3.269	3.415
Bari	34.080	10.000	1.360	420	17.736	19.705	13.444	18.936	321	890	5.170	375
Brindisi	6.500	—	—	—	1.824	6.950	5.253	7.575	10	150	221	200
Foggia	36.650	—	5.900	—	3.637	3.076	4.937	8.778	—	107	5.957	250
Lecce	4.000	—	—	—	5.667	3.735	1.341	14.297	90	—	7	655
Taranto	41.500	—	—	—	2.129	1.543	1.859	3.449	160	5	1.233	—
PUGLIA	122.730	10.000	7.260	420	30.993	35.009	26.834	53.035	581	1.152	12.588	1.480
Matera	12.880	—	—	—	120	191	2	9	—	—	1.512	—
Potenza	5.340	—	—	—	459	1.046	85	85	29	271	2.460	—
BASILICATA	18.220	—	—	—	579	1.237	87	94	29	271	3.972	—
Catanzaro	9.150	—	—	—	4.522	274	1.378	1.037	—	—	50	—
Cosenza	7.575	—	—	—	618	328	197	58	—	200	24	—
Reggio di Calabria	1.310	—	—	—	8.780	1.405	3.675	3.961	250	440	6	—
CALABRIA	18.035	—	—	—	13.920	2.007	5.250	5.056	250	640	80	—
Agrigento	2.200	1.000	225	—	100	—	95	12	—	—	—	—
Caltanissetta	2.400	100	—	—	—	—	100	250	50	—	—	—
Catania	3.550	—	300	10	12.154	11.758	4.985	12.725	10	52	82	140
Enna	700	—	—	—	869	250	52	566	—	—	—	—
Messina	1.200	100	400	38.200	797	1.250	2.752	1.242	—	—	50	50
Palermo	11.335	1.810	4.091	5	3.334	1.366	7.168	6.157	10	—	48	54
Ragusa	400	—	—	—	566	10	50	564	50	—	—	—
Siracusa	1.520	—	—	—	288	15	100	550	150	—	—	50
Trapani	680	200	—	—	105	65	127	139	—	—	6	—
SICILIA	28.985	3.210	5.016	38.215	18.213	14.714	15.429	22.205	270	52	186	294
Cagliari	320.000	57.070	150	—	6.691	15.852	1.341	561	—	40	5	50
Nuoro	180.900	—	100	—	500	240	110	179	50	—	56	4
Sassari	200.225	5.085	—	—	1.400	—	172	361	—	10	6	—
SARDEGNA	701.125	62.155	250	—	8.591	16.092	1.623	1.101	50	50	67	54
ITALIA	1.214.304	106.293	36.990	158.598	1.386.626	1.457.747	1.329.846	1.886.628	38.879	31.788	50.113	39.520

Segue : TAV. 86 — Antiparassitari distribuiti per il consumo

B — FLUOSILICATI, PRODOTTI A BASE DI OLI MINERALI, SOLFURO DI CARBONIO

Chilogrammi

PROVINCIE REGIONI	FLUOSILICATI				PRODOTTI A BASE DI OLI MINERALI				SOLFURO DI CARBONIO			
	1946-47	1947-48	1948-49	1949-50	1946-47	1947-48	1948-49	1949-50	1946-47	1947-48	1948-49	1949-50
Alessandria	330	2.000	1.653	1.010	1.880	700	3.888	3.494	—	—	743	8.940
Asti	1.162	200	250	288	870	8.775	730	1.463	—	90	—	—
Cuneo	485	1.820	650	24	6.825	9.969	6.296	36.917	—	—	—	—
Novara	287	500	—	578	880	240	1.177	1.013	542	—	200	200
Torino	6.018	1.122	637	784	21.993	52.149	46.973	17.805	—	—	—	—
Vercelli	6.118	782	24	350	2.905	800	385	6.033	—	—	1.600	4.070
PIEMONTE	14.400	6.424	3.214	3.034	35.353	72.633	59.449	66.725	542	90	2.543	13.210
VALLE D'AOSTA	100	124	100	—	1.836	2.044	1.174	1.002	—	—	—	—
Bergamo	525	100	680	2.075	3.000	1.215	1.155	6.080	—	—	—	7.953
Brescia	512	450	1.225	978	3.219	735	3.325	4.170	—	200	15.200	28.894
Como	1.220	—	20	274	2.700	1.333	2.848	2.023	—	—	—	—
Cremona	3.032	—	600	600	2.525	1.589	3.217	4.051	1.224	—	6.060	10.418
Mantova	685	—	500	1.030	35.000	18.986	55.912	56.695	2.950	2.927	11.000	20.500
Milano	9.914	967	4.759	3.622	19.416	46.604	27.768	13.232	135	7.202	4.305	11.430
Pavia	474	69	578	2.748	6.250	5.043	4.256	9.645	2.177	881	1.025	12.925
Sondrio	65	24	—	210	1.650	3.130	460	5.267	—	—	—	—
Varese	4.650	—	50	—	830	2.830	4.405	2.226	—	—	—	150
LOMBARDIA	21.077	1.610	8.412	11.537	74.590	81.465	103.346	103.389	6.486	11.210	37.590	92.270
Bolzano	774	620	1.137	581	134.880	367.498	935.749	271.823	—	—	—	—
Trento	355	132	55	225	53.721	51.510	58.218	216.686	—	500	—	—
TRENTINO-A. ADIGE	1.129	752	1.192	806	188.601	419.008	993.967	488.509	—	500	—	—
Belluno	225	28	—	10	1.900	100	—	9.705	—	—	—	—
Pavia	1.700	2.230	3.311	6.256	5.990	12.711	8.402	17.851	12.059	2.945	5.645	1.245
Rovigo	480	—	400	174	11.840	7.844	27.838	23.890	—	—	—	—
Treviso	3.293	772	2.224	5.488	5.310	11.903	5.302	25.257	—	—	—	—
Venezia	475	3.500	1.944	6.939	32.855	75.128	29.288	64.024	5.578	—	52.500	9.513
Verona	225	212	3.160	2.094	55.500	56.634	47.081	129.198	5.000	—	2.500	5.500
Vicenza	3.280	1.200	3.810	982	4.525	5.102	9.835	10.139	9.064	6.500	6.500	7.000
VENETO	9.678	7.942	14.849	21.943	117.920	169.422	127.746	280.064	31.701	9.445	67.145	23.258
Gorizia	280	—	—	392	5.330	1.670	1.997	3.773	969	497	497	—
Udine	1.320	748	775	1.280	4.128	4.500	3.172	21.764	—	—	—	400
FRIULI-VENEZIA G..	1.600	748	775	1.672	9.458	6.170	5.169	25.537	969	497	497	400
Genova	650	—	171	100	10.230	3.991	4.940	6.424	359	—	—	—
Imperia	350	100	1.720	700	51.865	8.432	6.473	6.672	28.167	27.874	25.257	15.142
La Spezia	62	—	—	—	225	1.934	1.001	2.190	—	600	600	200
Savona	—	150	650	190	21.219	12.123	7.391	5.510	—	—	—	—
LIGURIA	1.062	250	2.541	990	83.539	26.480	19.805	17.796	28.526	28.474	25.857	15.342
Bologna	337	25	374	1.000	70.799	94.960	181.390	133.475	19.739	21.737	14.721	22.741
Ferrara	—	100	100	100	176.720	176.049	366.083	392.921	22.703	20.034	19.281	38.358
Forlì	425	324	100	50	35.150	32.874	41.395	65.834	19.520	32.716	43.984	58.171
Modena	66	300	3.127	50	22.285	28.087	18.535	50.005	—	—	8.476	9.329
Parma	900	200	148	242	2.830	1.150	2.685	3.328	—	—	7.004	18.442
Piacenza	342	100	105	50	2.930	6.602	7.367	3.424	—	150	7.500	5.768
Ravenna	25	124	420	10	42.965	72.344	71.033	100.419	30.609	41.469	54.822	53.636
Reggio nell'Emilia	—	100	—	—	7.371	3.379	2.814	8.178	—	—	4.828	10.766
EMILIA-ROMAGNA	2.095	1.273	4.374	1.502	361.050	415.445	691.302	757.584	92.571	116.106	160.616	217.211
Arezzo	—	100	80	350	1.000	787	970	1.365	28.412	36.615	32.804	43.299
Firenze	412	564	572	501	8.990	5.158	4.259	6.438	21.355	81.285	90.658	78.797
Grosseto	—	—	350	200	45	—	286	—	19.758	15.254	20.170	43.042
Livorno	50	216	100	50	300	935	100	873	28.830	5.284	14.851	28.603
Lucca	—	49	7.525	200	5.504	700	2.885	1.890	2.316	1.477	11.928	9.903
Massa-Carrara	—	—	50	300	100	—	580	66	—	—	—	—
Pisa	12	200	1.550	700	675	300	1.287	885	33.921	27.521	37.859	26.429
Pistoia	—	150	2.100	1.448	1.450	1.988	2.262	4.720	509	13.820	5.308	13.143
Siena	—	—	—	500	250	—	20	270	29.324	31.985	73.062	90.111
TOSCANA	474	1.279	12.327	3.949	18.514	9.968	12.649	16.507	164.425	213.241	286.640	333.327

Segue : Tav. 86 — Antiparassitari distribuiti per il consumo

Segue : B — FLUOSILICATI, PRODOTTI A BASE DI OLI MINERALI, SOLFURO DI CARBONIO

Chilogrammi

PROVINCIE REGIONI	FLUOSILICATI				PRODOTTI A BASE DI OLI MINERALI				SOLFURO DI CARBONIO			
	1946-47	1947-48	1948-49	1949-50	1946-47	1947-48	1948-49	1949-50	1946-47	1947-48	1948-49	1949-50
Perugia	5	—	25	125	200	—	243	936	61.122	37.601	63.843	73.743
Terni	434	—	40	548	—	4	90	—	38.142	—	12.208	11.171
UMBRIA	439	—	65	678	200	4	383	936	99.264	37.601	76.051	84.914
Ancona	—	100	405	50	6.600	2.298	215	1.995	122.749	59.511	39.521	140.911
Ascoli Piceno	50	—	50	224	—	20	1.126	3.373	51.022	—	20.151	45.203
Macerata	25	100	240	520	408	210	1.352	196	33.245	56.552	31.089	77.741
Pesaro e Urbino	15	—	200	100	380	370	1.126	284	18.002	18.325	78.110	9.009
MARCHE	90	200	895	894	7.388	2.898	3.819	5.848	225.018	134.388	168.871	272.864
Frosinone	—	24	8	448	150	—	212	—	965	700	242	966
Latina	—	—	60	330	123	360	684	3.142	5.953	5.442	5.699	6.957
Rieti	—	—	10	—	390	100	210	20	12.822	—	—	—
Roma	540	500	1.000	705	6.550	1.674	2.127	19.144	2.672	9.719	9.067	9.334
Viterbo	—	—	3.480	1.050	—	—	15	183	3.997	5.879	6.480	15.439
LAZIO	540	524	4.558	2.533	7.213	2.134	3.248	22.489	26.409	21.740	21.488	32.696
Campobasso	200	—	—	—	—	—	35	5	2.526	—	—	—
Chieti	—	445	200	450	—	—	933	36	246	2.023	2.230	9.849
L'Aquila	100	—	—	710	100	50	540	—	4.022	1.243	997	1.884
Pescara	—	—	50	198	—	—	1.829	482	7.265	5.051	5.651	5.855
Teramo	—	—	100	500	—	—	230	117	28.490	13.025	13.025	11.706
ABRUZZI E MOLISE	300	445	350	1.858	100	50	3.567	640	42.549	21.342	21.903	29.294
Avellino	100	—	—	50	152	—	—	—	619	—	130	120
Benevento	200	275	—	550	98	200	556	2.250	—	—	—	—
Caserta	—	—	—	400	2.150	—	5.181	4.882	—	—	50	—
Napoli	33.388	3.850	120	850	26.280	33.322	24.661	141.371	462	666	266	1.039
Salerno	8.474	1.825	101	475	14.051	671	11.826	29.518	210	240	520	8.828
CAMPANIA	42.162	5.950	221	2.325	42.731	34.193	42.224	178.021	1.291	906	966	1.987
Bari	590	1.985	910	—	150	5.086	2.787	4.943	—	—	707	3.034
Brindisi	20	10	—	25	—	144	—	—	—	—	—	100
Foggia	—	156	220	40	400	50	—	51	980	200	3.266	5.276
Lecce	200	7	5	40	20	9	15	356	—	11.000	43.099	61.968
Taranto	—	55	5	76	—	—	—	480	—	—	—	—
PUGLIA	810	2.213	1.140	181	570	5.289	2.802	5.830	980	11.200	47.072	70.878
Potenza - BASILICATA	50	—	10	—	—	54	—	—	2.612	—	—	—
Catanzaro	—	—	—	5	—	277	—	252	1.286	710	999	3.274
Cosenza	—	—	—	10	7.740	13.213	4.390	4.444	139	251	301	277
Reggio di Calabria	—	130	—	—	—	323	150	4.776	1.261	30	178	263
CALABRIA	—	130	—	15	7.740	13.813	4.540	9.472	2.686	991	1.478	3.814
Agrigento	—	—	—	—	—	—	10	240	—	208	—	124
Caltanissetta	—	—	10	—	—	—	12	—	1.500	407	675	702
Catania	170	146	1	115	6.850	12.897	5.969	40.726	1.316	1.105	823	1.537
Enna	—	—	—	—	—	—	—	802	12	52	54	—
Messina	50	—	100	—	—	72	—	7.350	305	2.176	202	180
Palermo	70	—	—	—	7.398	6.785	3.643	102.735	30	114	250	66
Ragusa	10	—	—	—	—	108	—	—	2	11	17	54
Siracusa	—	—	50	—	—	106	—	10.000	81	165	60	8
Trapani	50	—	100	—	—	184	—	70	—	—	—	—
SICILIA	350	146	281	115	14.248	20.152	9.634	161.923	3.246	4.238	2.081	2.871
Cagliari	—	—	—	—	—	801	2.997	590	—	—	—	—
Nuoro	—	—	—	—	—	—	25	—	—	300	—	—
Sassari	—	—	—	—	—	157	—	—	—	—	—	—
SARDEGNA	—	—	—	—	—	958	3.022	590	—	300	—	—
ITALIA	96.356	30.010	55.284	54.027	971.051	1.282.180	2.087.786	2.142.862	729.275	612.269	920.798	1.193.636

Segue : Tav. 86 — Antiparassitari distribuiti per il consumo

C — SOLFURI E POLISOLFURI, ZOLFO SEMPLICE, ZOLFO RAMATO

Chilogrammi

PROVINCIE REGIONI	SOLFURI E POLISOLFURI				ZOLFO SEMPLICE				ZOLFO RAMATO			
	1946-47	1947-48	1948-49	1949-50	1946-47	1947-48	1948-49	1949-50	1946-47	1947-48	1948-49	1949-50
Alessandria	1.654	—	897	2.057	1.652.724	647.500	1.339.025	1.843.137	7.330	23.200	70.291	33.000
Asti	3.021	125	669	200	1.290.408	537.200	1.074.522	1.402.741	2.035	500	20.850	7.700
Cuneo	9.295	8.555	15.189	50.177	659.814	279.400	1.184.769	1.332.564	4.554	7.120	28.000	47.100
Novara	595	—	570	993	113.405	45.500	77.800	220.825	—	—	1.800	16.800
Torino	13.437	3.312	7.653	7.295	1.049.876	251.420	961.204	859.764	3.045	14.020	80.800	91.200
Vercelli	1.664	6.621	1.229	1.420	291.835	117.520	72.580	215.191	1.000	500	—	15.300
PIEMONTE	29.666	18.613	26.207	62.142	5.058.082	1.878.540	4.709.900	5.874.222	17.964	45.340	201.741	211.100
VALLE D'AOSTA	1.756	6.772	3.756	48	194.470	32.610	70.650	77.500	570	10.500	15.450	34.000
Bergamo	320	98	1.280	1.085	297.010	31.000	117.700	186.353	30.040	23.050	91.300	63.300
Brescia	715	20	1.975	62.230	267.021	86.920	330.529	190.979	1.250	3.000	34.400	16.000
Como	10.785	335	550	229	121.480	56.610	78.202	125.305	520	5.000	21.800	40.200
Cremona	675	—	1.265	1.051	12.020	2.000	11.413	5.552	350	1.000	1.050	2.500
Mantova	3.700	28.962	155.317	235.301	86.782	33.390	49.310	46.415	75	7.500	3.500	1.500
Milano	32.411	115	1.599	1.034	2.096.230	111.150	404.016	357.783	695	1.100	5.100	10.200
Pavia	19.003	9.136	14.713	14.535	591.400	164.580	438.707	565.802	29.660	2.000	30.000	72.200
Sondrio	8.525	255	125	541	123.945	134.970	186.086	185.908	230	26.900	74.025	31.500
Varese	8.124	10	170	822	30.000	32.200	27.769	35.362	25	3.800	14.500	4.900
LOMBARDIA	84.258	38.931	176.994	316.828	3.625.888	652.820	1.643.732	1.699.459	62.845	73.350	275.675	242.300
Bolzano	1.716.867	2.466.990	2.073.741	1.515.445	1.117.600	296.940	417.683	351.839	—	—	—	—
Trento	993.660	352.953	1.300.990	1.690.662	505.965	287.360	260.175	227.198	10.000	13.000	8.050	10.000
TRENTINO-A. ADIGE	2.710.527	2.819.943	3.374.731	3.206.107	1.623.565	584.300	677.858	579.037	10.000	13.000	8.050	10.000
Belluno	850	25	60	15.028	60.000	—	15.500	1.025	2.750	—	4.500	8.000
Padova	3.996	4.350	20.345	10.939	502.500	168.870	352.292	268.317	13.555	—	37.300	1.700
Rovigo	5.418	5.288	25.837	50.047	65.000	24.520	13.906	31.180	1.500	22.500	5.000	7.500
Treviso	30.568	27.320	32.648	147.288	491.500	106.400	177.764	235.680	19.750	29.600	79.800	67.500
Venezia	3.922	41.696	193.902	144.032	176.000	84.500	251.460	275.500	27.000	15.000	—	61.610
Verona	118.456	229.041	596.732	315.962	1.643.712	507.370	989.850	1.206.993	51.250	—	31.000	19.000
Vicenza	1.895	12.604	17.117	12.925	320.000	649.350	234.486	314.012	11.325	—	27.000	2.500
VENETO	165.105	320.324	886.641	696.221	3.258.712	1.541.010	2.035.258	2.332.707	127.130	67.100	184.600	167.810
Gorizia	3.124	3.096	556	5.728	498.650	150.410	39.164	127.789	15.000	21.000	23.000	42.500
Udine	2.693	8.824	4.864	4.014	325.300	136.000	237.858	261.840	30.750	23.800	150.400	164.300
FRIULI-VENEZIA G.	5.817	11.920	5.420	9.742	823.950	286.410	277.022	389.629	45.750	44.800	173.400	206.800
Genova	730	969	472	352	1.300.105	179.420	367.850	468.990	330	4.530	6.000	8.400
Imperia	240	524	2.138	2.530	426.459	72.100	296.584	434.031	922	16.150	49.000	62.000
La Spezia	7.586	168	740	862	257.531	182.400	326.425	374.500	597	5.300	28.525	40.000
Savona	1.000	—	—	168	571.012	130.550	225.255	231.901	489	4.780	36.975	12.050
LIGURIA	9.556	1.661	3.350	3.912	2.555.107	564.470	1.216.114	1.509.422	2.338	30.760	120.500	122.450
Bologna	14.650	27.820	53.456	165.489	398.665	170.520	60.229	301.729	21.500	1.150	—	9.000
Ferrara	115.385	209.311	1.183.926	933.876	221.300	158.500	235.213	424.379	8.000	—	75	1.200
Forlì	3.390	11.192	88.099	113.506	426.500	94.570	41.480	369.882	36.500	54.690	25.315	119.500
Modena	75.016	77.593	334.722	329.622	422.004	186.100	261.300	432.220	50.000	4.600	—	9.000
Parma	1.000	1.000	2.100	1.005	204.560	153.580	73.643	96.475	38.200	27.000	20.120	550
Piacenza	2.680	2.409	15.000	8.724	468.151	205.000	151.732	286.497	700	20.500	37.480	27.650
Ravenna	42.234	174.308	369.034	175.158	476.100	222.290	561.710	253.662	15.000	28.450	5.264	14.800
Reggio nell'Emilia	1.370	2.000	6.090	23.148	217.171	422.300	416.450	582.306	—	2.000	1.550	25.200
EMILIA-ROMAGNA	255.725	505.633	2.054.427	1.750.528	2.834.451	1.612.860	1.801.757	2.747.150	169.900	138.390	89.804	206.900
Arezzo	416	122	970	1.528	662.500	352.350	520.608	372.791	41.200	73.200	37.150	66.220
Firenze	2.461	558	1.977	684	1.350.020	311.700	308.795	584.747	33.000	500	68.900	19.000
Grosseto	656	—	60	48	40.750	167.160	95.056	79.400	20.220	7.600	60.500	34.000
Livorno	906	24	204	192	576.000	228.220	72.000	85.280	10.400	12.600	67.500	145.100
Lucca	170	72	584	220	208.405	128.150	303.390	449.305	50	9.000	6.800	11.300
Massa-Carrara	—	—	180	—	24.288	76.150	174.150	167.175	138	5.000	19.475	14.500
Pisa	380	—	681	348	254.555	166.550	119.500	364.940	20.000	12.550	48.125	24.500
Pistoia	3.088	336	1.296	1.804	226.860	199.010	124.994	216.558	14.000	5.000	400	—
Siena	520	296	210	315	242.870	178.150	188.550	205.646	300	119.700	118.600	92.000
TOSCANA	8.597	1.408	6.162	5.139	3.586.248	1.807.440	1.907.043	2.525.842	139.308	245.150	427.450	406.620

Segue : Tav. 86 — Antiparassitari distribuiti per il consumo

Segue : C — SOLFURI E POLISOLFURI, ZOLFO SEMPLICE, ZOLFO RAMATO

Chilogrammi

PROVINCIE REGIONI	SOLFURI E POLISOLFURI				ZOLFO SEMPLICE				ZOLFO RAMATO			
	1946-47	1947-48	1948-49	1949-50	1946-47	1947-48	1948-49	1949-50	1946-47	1947-48	1948-49	1949-50
Perugia	2.800	—	150	20	353.400	563.070	469.376	234.624	383.700	59.500	391.500	367.230
Terni	—	—	—	—	113.000	154.200	138.300	55.411	82.000	3.525	109.425	62.150
UMBRIA	2.800	—	150	20	466.400	717.270	607.676	290.035	465.700	63.025	500.925	429.380
Ancona	726	—	132	200	906.700	550.700	600.300	406.620	67.200	99.500	238.900	179.000
Ascoli Piceno	400	—	640	—	1.161.500	746.750	385.715	278.631	41.800	10.000	794.195	492.816
Macerata	130	100	432	74	528.600	558.300	200.785	175.280	194.600	38.500	331.220	268.250
Pesaro e Urbino	384	—	560	—	296.400	482.500	262.325	205.275	194.700	13.000	274.975	168.904
MARCHE	1.640	100	1.764	274	2.893.200	2.338.250	1.449.125	1.065.806	498.300	161.000	1.639.290	1.108.970
Frosinone	304	—	20	—	186.500	122.700	268.950	329.540	—	25	8.200	—
Latina	500	353	25	24	210.700	169.000	63.153	427.595	—	—	5.200	—
Rieti	270	600	129	25	42.200	105.300	56.000	40.150	35.000	—	52.500	43.300
Roma	5.180	3.529	689	1.507	785.050	555.590	266.093	834.188	9.000	20.050	74.575	3.030
Viterbo	500	—	—	—	59.400	115.050	106.824	45.380	33.000	—	53.100	6.700
LAZIO	6.754	4.482	863	1.556	1.283.850	1.067.640	761.020	1.676.853	77.000	20.075	193.575	53.030
Campobasso	—	—	—	120	8.400	168.400	32.220	173.925	25.900	15.425	17.750	11.600
Chieti	—	—	384	96	212.100	94.600	208.897	77.697	39.300	61.000	39.280	20.250
L'Aquila	890	96	160	100	15.600	23.300	39.870	26.370	2.900	—	15.960	13.150
Pescara	692	686	538	50	11.800	107.400	34.029	45.975	8.100	4.000	8.258	35.325
Teramo	—	—	—	2.100	279.100	269.900	232.790	134.510	96.500	20.000	135.718	125.250
ABRUZZI E MOLISE	1.582	782	1.082	2.466	527.000	663.630	547.806	458.477	172.700	100.425	216.966	205.575
Avellino	450	144	404	100	20.140	761.750	36.850	489.375	—	50	3.900	—
Benevento	667	360	400	200	5.200	1.487.360	32.400	824.500	—	—	10.700	—
Caserta	1.523	1.240	2.020	4.042	18.000	163.850	25.500	483.100	—	275	2.275	—
Napoli	13.832	15.450	5.008	5.989	454.600	1.756.020	340.021	2.907.870	—	—	1.300	—
Salerno	1.296	1.124	2.075	378	199.800	687.640	527.600	1.081.584	1.500	75	50	4.400
CAMPANIA	17.768	18.318	9.907	10.709	697.740	4.856.620	962.371	5.786.429	1.500	400	18.225	4.400
Bari	1.240	174	—	48	237.700	639.320	149.400	1.392.320	103.400	41.200	3.900	8.000
Brindisi	—	298	503	10	299.100	777.700	722.305	1.819.845	19.000	1.000	2.000	2.100
Foggia	1.400	366	220	265	148.700	220.000	57.525	189.545	32.200	2.000	8.000	3.275
Lecce	—	408	25	—	1.019.700	1.212.600	934.970	2.432.830	37.500	—	30.350	500
Taranto	100	564	—	—	244.800	256.300	282.750	646.038	7.700	1.100	21.700	3.200
PUGLIA	2.740	1.810	748	323	1.950.000	3.105.920	2.146.950	6.480.578	199.800	45.300	65.950	17.075
Matera	480	221	—	—	62.800	103.880	97.750	97.550	1.000	500	23.725	1.750
Potenza	168	193	15	—	51.700	732.440	245.875	534.004	15.300	100	6.125	1.500
BASILICATA	648	414	15	—	114.500	836.320	343.625	631.554	16.300	600	29.850	3.250
Catanzaro	575	—	—	25	152.670	459.100	210.550	408.600	1.000	10.850	66.825	84.500
Cosenza	225	—	—	10	134.750	146.050	117.250	165.785	2.700	6.100	19.525	37.300
Reggio di Calabria	760	—	—	500	95.500	116.300	86.775	293.074	47.500	23.700	166.705	170.050
CALABRIA	1.560	—	—	535	382.920	721.450	414.575	867.459	51.200	40.650	253.055	291.850
Agrigento	—	—	2	—	60.000	10.000	26.751	9.410	350	200	150	—
Caltanissetta	—	—	—	—	139.200	15.180	1.700	74.155	150	—	—	—
Catania	2.096	—	131	1.130	571.251	167.220	91.925	364.051	10.740	8.540	250	7.800
Enna	200	—	100	350	31.500	5.000	19.500	27.450	450	500	3.800	3.100
Messina	200	1.508	10	—	380.180	489.540	384.890	440.601	26.000	19.300	20.800	43.525
Palermo	1.825	311	2	359	265.463	178.180	350.956	378.378	1.200	—	2.100	10.200
Ragusa	—	—	—	—	419.620	399.000	139.000	156.600	250	—	—	—
Siracusa	200	—	—	—	447.700	52.900	170.000	280.500	8.500	3.000	15.000	25.875
Trapani	48	29	20	—	339.000	498.400	256.823	174.425	15.000	—	—	500
SICILIA	4.569	1.848	265	1.839	2.653.914	1.815.420	1.441.545	1.905.570	62.640	31.540	42.100	91.000
Cagliari	—	—	135	150	450.719	578.800	857.476	398.560	326.770	170.725	823.650	529.465
Nuoro	—	—	5	10	5.900	34.300	59.800	8.402	3.110	—	25.000	9.650
Sassari	—	—	—	2	29.440	54.400	66.425	18.995	74.250	41.650	119.525	110.875
SARDEGNA	—	—	140	162	486.059	667.500	983.701	425.957	404.130	212.375	968.175	649.990
ITALIA	3.311.068	3.752.959	6.552.622	6.068.551	35.016.036	25.750.480	23.987.728	37.323.686	2.525.075	1.343.780	5.424.781	4.462.500

Segue: TAV. 86 — Antiparassitari distribuiti per il consumo

D — SOLFATO FERROSO, SOLFATO DI RAME, OSSICLORURO DI RAME

Chilogrammi

PROVINCIE REGIONI	SOLFATO FERROSO				SOLFATO DI RAME				OSSICLORURO DI RAME			
	1946-47	1947-48	1948-49	1949-50	1946-47	1947-48	1948-49	1949-50	1946-47	1947-48	1948-49	1949-50
Alessandria	250	18.600	4.385	3.700	2.981.500	2.326.400	3.037.700	2.785.200	216.675	210.900	183.100	240.500
Asti	—	—	—	1.000	2.299.800	1.680.900	2.104.900	2.093.200	50.575	43.600	37.153	39.550
Cuneo	71.500	39.900	38.250	31.120	1.486.100	965.700	1.565.700	1.747.200	29.420	37.140	25.562	186.050
Novara	165.170	32.730	69.220	1.400	1.667.900	1.404.600	1.510.200	1.030.450	4.250	6.000	2.106	19.200
Torino	29.300	1.800	38.370	40.650	1.608.800	1.161.800	1.445.400	1.270.250	61.800	11.500	69.728	49.604
Vercelli	20.700	5.200	1.200	900	698.900	625.800	587.900	534.400	7.450	8.600	4.039	10.700
PIEMONTE	286.920	98.230	151.425	78.770	10.743.000	8.165.200	10.251.800	9.460.700	370.170	317.740	321.688	545.604
VALLE D'AOSTA	8.000	—	—	—	87.500	62.400	57.900	111.400	49.115	34.500	21.100	10.000
Bergamo	100	1.000	1.500	700	331.000	290.300	279.000	306.900	15.650	500	4.251	18.175
Brescia	20.800	1.000	38.680	—	848.400	627.400	755.700	752.275	80.804	20.500	13.150	57.400
Como	—	28.890	3.600	13.690	106.800	81.300	130.200	82.200	2.000	135	5.830	5.946
Cremona	—	12.000	30.050	1.000	317.400	203.700	350.000	316.100	57.550	5.100	1.700	16.520
Mantova	5.000	—	2.000	4.100	1.841.500	1.538.700	1.794.400	1.427.833	588.400	67.500	12.221	12.090
Monza	56.635	71.230	85.495	141.165	780.800	806.700	997.400	933.650	38.835	39.930	70.244	7.635
Milano	300	5.940	7.500	19.150	1.281.600	1.319.000	1.381.300	1.317.400	187.780	82.555	124.644	126.850
Pavia	—	—	—	400	420.000	393.300	401.000	219.900	35.200	32.900	54.303	31.725
Sondrio	10.000	300	3.900	440	118.300	76.900	62.500	50.600	10.035	5.110	3.848	41.390
Varese	—	—	—	—	—	—	—	—	—	—	—	—
LOMBARDIA	92.835	120.360	172.725	180.645	6.045.800	5.337.300	6.151.500	5.406.858	1.016.254	254.230	290.191	317.731
Bolzano	20.350	—	1.500	3.000	649.300	530.000	821.900	607.000	300.175	79.356	139.980	51.850
Trento	7.900	1.588	19.828	17.000	614.900	861.300	1.191.500	1.011.500	181.100	2.342	69.660	31.000
TRENTINO-A. ADIGE	28.250	1.588	21.328	20.000	1.264.200	1.391.300	2.013.400	1.618.500	481.275	81.698	209.640	82.850
Belluno	—	—	—	—	118.100	98.000	122.000	174.000	43.000	—	—	40.000
Padova	5.700	500	3.500	10.100	1.580.100	1.685.700	1.653.000	1.618.500	629.800	15.400	34.438	83.500
Rovigo	4.000	2.000	2.800	2.100	1.161.700	393.400	356.300	242.500	149.500	5.900	13.300	43.800
Trévise	1.500	48.340	20.000	21.000	1.279.900	2.311.300	2.295.800	2.161.800	967.500	6.100	18.368	22.875
Venezia	532.120	329.000	745.905	326.037	1.101.400	1.024.500	1.212.400	1.256.940	807.700	23.700	28.900	48.200
Verona	—	37.700	64.220	178.980	1.449.000	1.559.100	2.445.200	1.987.207	398.350	3.350	59.242	167.200
Vicenza	1.000	500	1.000	100	1.239.700	670.200	1.099.000	738.700	273.800	400	28.800	25.000
VENETO	544.320	418.040	837.425	533.362	7.929.900	7.742.200	9.183.700	8.179.647	8.269.650	54.850	183.048	430.575
Gorizia	16.400	2.000	1.800	2.300	372.700	119.000	396.400	97.100	192.100	5.900	10.600	3.000
Udine	5.300	15.500	11.500	12.310	1.249.600	1.306.000	999.800	1.558.000	378.500	40.000	22.658	20.000
FRIULI-VENEZIA G.	21.700	17.500	13.300	14.610	1.622.300	1.425.000	1.396.200	1.655.100	570.600	45.900	33.258	23.000
Genova	93.200	44.770	300	31.920	516.700	218.600	387.600	528.625	71.825	82.700	14.685	12.725
Imperia	36.125	—	177.550	168.375	157.000	110.200	227.900	227.950	118.500	51.300	145.334	78.180
La Spezia	—	—	3.000	200	173.400	351.500	420.200	304.600	10.200	13.000	22.250	27.150
Savona	35.800	43.250	129.960	162.533	179.700	133.600	201.100	140.200	126.800	62.500	61.351	46.150
LIGURIA	165.125	88.020	310.810	363.028	1.026.800	813.900	1.236.800	1.201.375	327.325	209.500	243.620	164.205
Bologna	1.500	1.300	11.100	6.000	1.849.200	1.557.800	1.686.300	1.540.700	499.700	38.020	63.784	37.550
Ferrara	—	5.000	11.940	200	473.800	403.800	560.400	581.550	56.800	8.500	36.300	44.450
Forlì	—	500	5.000	18.300	805.900	1.047.500	1.027.100	1.139.043	63.200	55.900	8.875	55.800
Modena	5.940	—	—	9.410	3.101.000	2.456.300	3.175.200	2.933.700	541.000	36.500	22.423	17.170
Parma	—	—	—	—	1.026.600	864.500	1.134.700	909.400	20.216	15.100	5.970	26.530
Piacenza	21.040	—	—	2.880	1.240.000	653.400	925.000	648.200	78.125	37.400	61.563	154.800
Ravenna	8.400	807	8.505	26.610	2.073.400	2.071.400	2.504.200	2.777.900	107.700	532.300	32.522	17.050
Reggio nell'Emilia	—	—	—	—	2.625.500	1.974.600	3.512.300	3.046.900	59.825	19.612	30.000	12.200
EMILIA-ROMAGNA	36.880	7.607	36.545	63.400	13.195.400	11.059.300	14.525.200	13.577.393	1.426.566	743.332	261.437	365.550
Arezzo	1.500	—	200	100	802.700	991.600	1.245.500	1.513.647	15.000	—	19.683	20.600
Firenze	186.950	19.750	205.310	26.140	2.375.700	2.976.300	2.894.400	2.082.601	48.900	14.080	28.350	15.910
Grosseto	—	—	5.000	4.500	43.500	145.800	260.800	203.600	16.000	1.900	27.700	30.350
Livorno	66.190	31.080	37.450	1.600	70.500	185.800	190.100	204.100	12.400	7.100	28.450	23.050
Lucca	—	—	28.930	17.590	408.800	738.500	447.000	759.170	6.000	7.800	11.225	8.850
Massa-Carrara	—	1.000	12.235	100	127.500	219.900	335.400	175.400	30.600	2.700	17.450	5.250
Pisa	30.000	—	18.882	31.010	748.600	948.000	954.800	839.524	56.300	9.000	28.075	15.350
Pistoia	—	—	15.390	3.670	576.900	1.091.000	718.100	1.095.302	3.100	1.267	13.927	3.500
Siena	—	15.000	15.000	1.540	731.900	830.700	1.511.300	1.210.335	54.990	6.000	28.000	16.450
TOSCANA	284.640	66.830	338.397	86.250	5.886.100	8.127.600	8.557.400	8.083.679	243.290	49.847	203.460	139.310

Segue : TAV. 86 — Antiparassitari distribuiti per il consumo

Segue : D — SOLFATO FERROSO, SOLFATO DI RAME, OSSICLORURO DI RAME

Chilogrammi

PROVINCIE REGIONI	SOLFATO FERROSO				SOLFATO DI RAME				OSSICLORURO DI RAME			
	1946-47	1947-48	1948-49	1949-50	1946-47	1947-48	1948-49	1949-50	1946-47	1947-48	1948-49	1949-50
Perugia	1.525	5.100	—	400	400.000	1.181.000	1.376.100	1.330.870	41.600	18.360	29.256	48.966
Terni	1.000	4.500	3.200	11.200	226.800	403.600	377.200	422.200	18.000	10.800	47.800	1.650
UMBRIA	2.525	9.600	3.200	11.600	626.800	1.584.600	1.753.800	1.753.070	59.600	29.160	77.056	50.616
Ancona	3.500	2.400	6.100	5.300	412.900	882.100	543.900	685.375	134.100	40.700	29.500	54.650
Ascoli Piceno	5.200	1.700	17.210	31.000	714.300	807.900	781.400	760.500	17.700	400	35.700	30.775
Macerata	5.600	9.000	17.900	14.800	290.900	593.800	566.300	514.200	34.200	600	8.450	29.400
Pesaro e Urbino	3.000	—	8.400	10.000	216.100	316.200	322.500	275.000	133.495	95.000	87.200	102.812
MARCHE	17.300	13.100	49.610	61.100	1.634.200	2.600.000	2.214.100	2.235.075	319.495	136.700	160.850	217.637
Frosinone	—	100	5.700	9.700	1.153.400	2.439.100	2.121.900	2.076.700	16.000	5.000	44.000	5.000
Latina	500	2.600	4.500	1.100	45.500	161.200	210.000	118.300	49.100	55.500	68.800	126.433
Rieti	400	—	6.400	5.400	198.600	462.500	452.300	399.200	3.500	—	4.035	5.466
Roma	439.670	220.200	25.440	38.000	1.814.800	1.924.500	2.299.900	2.140.473	62.500	59.600	166.787	83.200
Viterbo	1.075	200	900	800	447.500	707.400	908.500	528.400	31.472	5.400	23.767	5.000
LAZIO	441.645	223.100	42.940	55.000	3.659.800	5.694.700	5.992.600	5.263.073	162.572	125.500	283.658	225.099
Campobasso	500	400	2.800	4.700	184.600	371.200	342.900	274.200	—	2.000	15.550	—
Chieti	600	9.100	13.800	19.100	277.000	473.800	727.500	455.800	1.200	17.000	16.200	2.000
L'Aquila	800	6.500	1.900	5.000	139.900	307.600	373.000	251.900	12.200	6.200	8.700	2.800
Pescara	36.000	58.800	49.510	71.300	283.600	364.000	469.900	692.800	187.000	1.400	15.000	5.200
Teramo	1.100	7.800	17.900	27.700	245.800	246.900	331.500	304.500	16.150	14.900	25.350	41.650
ABRUZZI E MOLISE	39.000	82.600	85.910	127.800	1.130.900	1.763.500	2.244.800	1.979.200	216.550	41.500	80.800	51.650
Avellino	10.800	600	5.300	7.100	595.700	867.300	570.000	275.200	1.000	1.600	7.402	10.200
Benevento	3.000	2.000	7.000	9.900	485.800	734.500	701.400	281.000	1.600	15.200	400	20.000
Caserta	10.300	12.500	20.900	16.672	369.100	393.300	439.800	211.200	—	2.500	4.000	10.000
Napoli	69.700	14.300	32.500	66.962	1.409.400	2.562.600	1.961.900	2.852.113	20.750	20.500	61.817	40.700
Salerno	5.900	27.800	37.050	13.200	1.198.200	713.900	715.800	609.900	8.500	4.750	23.955	15.800
CAMPANIA	99.700	57.200	102.750	113.834	4.058.200	5.271.600	4.388.900	4.229.413	31.850	44.550	97.574	96.700
Bari	98.080	534.500	264.220	221.910	442.200	732.100	929.200	477.100	72.000	50.500	89.150	64.975
Brindisi	16.200	144.500	35.800	90.250	455.700	615.100	1.121.700	1.118.500	40.100	61.500	199.005	85.700
Foggia	17.400	98.700	69.300	63.200	302.500	612.300	772.500	576.600	77.900	32.700	18.700	63.175
Lecce	44.600	308.000	171.300	199.819	957.200	1.030.600	1.720.500	1.114.500	101.000	26.600	93.750	105.650
Taranto	38.700	282.000	79.280	72.800	418.400	598.300	597.100	347.300	48.800	34.100	7.000	15.000
PUGLIA	214.980	1.387.700	619.900	647.979	2.576.000	3.588.400	5.141.000	3.634.000	339.800	205.400	407.605	334.500
Matera	1.800	128.100	18.100	13.950	25.300	83.400	88.200	62.900	900	6.200	13.660	3.300
Potenza	1.000	134.200	6.400	100	134.500	326.300	373.000	245.600	1.000	26.400	15.500	3.000
BASILICATA	2.800	262.300	24.500	14.050	159.800	409.700	461.200	308.500	1.900	32.600	29.160	6.300
Catanzaro	10.900	13.600	1.100	5.400	227.800	314.800	292.100	217.000	4.500	3.200	18.125	3.300
Cosenza	2.200	10.600	7.400	1.500	14.400	111.200	52.000	58.300	5.060	10.300	4.800	1.800
Reggio di Calabria	1.100	35.600	10.100	25.100	147.500	211.000	271.900	273.300	9.075	2.600	695	6.440
CALABRIA	14.200	59.800	18.600	32.000	389.700	637.000	616.000	548.600	18.635	16.100	23.620	11.540
Agrigento	1.200	1.100	3.200	5.300	2.800	100	13.900	1.700	150	600	2.000	1.600
Caltanissetta	675	2.000	1.000	—	100	15.000	200	10.800	1.000	5.000	13.000	15.000
Catania	15.625	45.250	96.855	180.170	213.000	176.400	301.600	214.879	14.200	24.800	32.701	61.200
Enna	—	1.700	1.700	3.100	900	300	400	6.100	—	—	—	7.002
Messina	525	13.100	2.700	31.720	65.000	179.600	111.100	191.100	2.275	4.400	19.940	64.000
Palermo	41.550	97.400	121.435	223.530	41.800	53.700	201.900	194.000	33.000	24.900	43.202	104.427
Ragusa	550	10.000	23.900	24.700	5.600	29.400	21.500	22.500	17.100	83.600	10.500	22.700
Siracusa	4.450	20.500	22.700	138.350	3.400	6.100	8.300	27.600	600	100	5.000	10.300
Trapani	1.625	20.700	800	3.900	13.700	2.400	118.000	122.800	35.850	21.200	75.090	20.000
SICILIA	66.200	225.050	274.290	610.770	346.300	463.000	776.900	791.479	104.175	164.600	207.433	306.229
Cagliari	8.000	1.000	16.160	7.970	118.500	149.400	343.300	280.400	120.200	112.300	336.222	135.500
Nuoro	—	200	100	297	4.500	55.000	36.500	22.000	6.000	20.000	17.000	25.000
Sassari	1.000	—	2.300	2.200	15.400	44.300	93.800	96.700	12.000	9.000	25.500	35.800
SARDEGNA	9.000	1.200	18.560	10.467	138.400	248.700	473.600	399.100	138.200	141.300	378.722	196.300
ITALIA	2.376.020	3.119.825	3.122.215	3.029.665	62.521.100	66.385.400	77.436.300	70.436.162	9.147.022	2.729.007	3.513.920	3.575.396

Segue : TAV. 86 — Antiparassitari distribuiti per il consumo

E — ALTRI COMPOSTI RAMEICI E PRODOTTI A BASE DI NICOTINA

Chilogrammi

REGIONI	ALTRI COMPOSTI RAMEICI				ESTRATTO DI TABACCO				POLVERE DI NICOTINA			
	1946-47	1947-48	1948-49	1949-50	1946-47	1947-48	1948-49	1949-50	1946-47	1947-48	1948-49	1949-50
Piemonte	494	3.229	492	6.250	62.535	60.410	8.236	10.401	12.950	1.050	1.230	790
Valle d'Aosta	—	500	—	—	—	—	—	—	—	—	—	—
Lombardia	715	5.319	2.574	10.773	25	—	17.354	43.696	—	90	940	150
Trentino-Alto Adige	240	—	148	12.435	83.560	66.701	127.750	163.646	5.000	—	—	—
Veneto	—	929	464	9.261	50.810	60.000	14.205	8.598	—	1.202	—	—
Friuli-Venezia Giulia	—	—	153	272	—	—	—	970	—	—	—	—
Liguria	—	38	386	2.850	15.115	5.400	28.830	59.390	—	—	—	—
Emilia-Romagna	10.410	29.871	512	9.846	—	—	20.531	8.809	1.000	—	—	500
Toscana	3.500	127	200	349	3.122	10	6.348	4.473	—	—	—	—
Umbria	—	—	54	102	—	—	—	—	—	—	—	—
Marche	—	100	2.406	60	—	—	4.378	3.526	—	—	—	—
Lazio	310	1.288	729	2.422	—	—	6.293	6.683	—	320	—	10
Abruzzi e Molise	—	2.109	13.054	5	—	—	6.276	8.278	—	—	—	—
Campania	—	3.615	61	1.020	43.200	59.500	28.150	6.409	5.580	—	1.180	7.780
Puglia	—	23.800	15.980	—	5.323	2.700	6.065	3.551	—	—	10	—
Basilicata	—	—	—	—	—	—	—	—	—	—	—	—
Calabria	—	295	190	—	—	—	1.784	13.863	15	—	—	—
Sicilia	27	1.909	20	593	15.820	27.200	8.141	14.776	13.010	10.505	10.800	10.170
Sardegna	—	300	58	100	9.564	1.600	1.869	5.934	—	—	—	—
ITALIA . . .	15.696	73.429	37.481	56.338	289.074	283.521	286.210	363.003	37.555	13.167	14.160	19.400

REGIONI	SOLFATO DI NICOTINA				INSETTICIDA « MONITAL »				ALTRI NICOTINICI			
	1946-47	1947-48	1948-49	1949-50	1946-47	1947-48	1948-49	1949-50	1946-47	1947-48	1948-49	1949-50
Piemonte	—	—	191	82	—	—	2.070	1.005	609	3.607	5.472	2.041
Valle d'Aosta	—	—	—	—	—	—	—	—	20	35	240	10
Lombardia	—	300	310	502	—	—	1.810	2.284	2.652	2.815	15.184	4.819
Trentino-Alto Adige	—	—	25.791	19.178	—	—	40.635	7.060	19.324	8.868	3.307	690
Veneto	302	600	3.567	1.190	—	—	1.750	3.435	1.047	14.976	11.458	2.686
Friuli-Venezia Giulia	—	—	—	145	—	—	—	1.139	310	1.514	1.500	461
Liguria	—	400	441	578	—	—	770	2.303	1.168	3.336	6.220	1.169
Emilia-Romagna	2.120	2.300	35.266	17.485	—	—	29.390	1.974	18.809	16.645	16.411	3.596
Toscana	23.178	12.985	22.718	1.493	—	—	1.905	1.575	2.859	3.250	10.192	1.197
Umbria	—	—	—	—	—	—	—	—	—	219	1.228	200
Marche	—	—	441	82	—	—	920	95	—	1.140	5.267	145
Lazio	10	79	562	211	52	—	1.110	940	340	3.426	8.354	5.931
Abruzzi e Molise	—	—	20	133	—	—	40	1.106	4	462	1.027	389
Campania	5.450	730	626	928	—	—	710	1.500	95	3.800	7.342	898
Puglia	2.470	1.150	560	6	—	—	—	220	134	175	1.497	897
Basilicata	—	—	—	—	—	—	—	—	—	20	4	—
Calabria	—	—	—	25	—	—	25	230	—	200	900	51
Sicilia	—	—	95	103	—	—	636	1.924	1.195	305	3.440	804
Sardegna	—	—	—	81	—	—	—	371	100	200	376	10
ITALIA . . .	33.530	18.544	90.588	42.222	52	—	81.771	27.161	48.666	64.993	99.419	25.994

Tav. 87 — Antiparassitari organici di sintesi distribuiti per il consumo

A — CAMPAGNA 1947-48

Chilogrammi

PROVINCIE — REGIONI	A BASE DI DICLORODIFENILTRICLOROETANO						A BASE DI ESACLOROCICLOESANO					
	POLVERI		SOLUZIONI EMULSIONI- NABILI	PRINCIPIO ATTIVO CONTENUTO NELLE			POLVERI		PRINCIPIO ATTIVO CONTENUTO NELLE			
	Non bagnabili	Bagnabili		Polveri		Soluzioni emulsio- nabili	Totale	Non bagnabili	Bagnabili	Polveri		Totale
				non bagnabili	bagnabili					non bagnabili	bagnabili	
Alessandria	2.272	5.719	300	144	868	75	1.087	3.614	4.394	181	879	1.060
Asti	875	2.209	550	76	338	137	551	—	—	—	—	—
Cuneo	1.520	23.444	—	211	2.645	—	2.856	3.033	14.645	152	2.929	3.081
Novara	3.102	3.013	475	157	380	119	656	6.096	579	305	116	421
Torino	5.512	13.633	600	512	1.693	150	2.355	4.289	5.881	549	1.171	1.720
Vercelli	3.171	4.109	165	165	644	42	851	1.712	2.296	85	459	544
PIEMONTE	16.452	52.127	2.090	1.265	6.568	523	8.356	18.744	27.795	1.272	5.554	6.826
VALLE D'AOSTA	1.130	2.212	—	57	242	—	299	—	1.691	—	338	338
Bergamo	1.930	1.194	300	256	305	75	636	2.507	1.092	308	219	527
Brescia	3.911	4.144	120	287	470	31	788	—	50	—	6	6
Como	3.918	2.145	400	259	434	104	797	1.098	3.986	55	797	852
Cremona	1.745	4.445	—	95	1.398	—	1.493	—	—	—	—	—
Mantova	3.402	1.677	200	432	602	50	1.084	25	—	5	—	5
Milano	6.177	7.692	8.698	773	1.996	576	3.345	4.611	4.070	250	814	1.064
Pavia	3.715	6.725	487	390	1.129	122	1.641	748	3.911	37	758	795
Sondrio	790	3.414	—	110	363	—	473	6.525	1.000	1.305	200	1.505
Varese	900	2.504	—	75	361	—	436	—	—	—	—	—
LOMBARDIA	26.488	33.940	10.205	2.677	7.058	958	10.693	15.514	14.109	1.960	2.794	4.754
Bolzano	1.287	34.120	—	153	3.720	—	3.873	—	15.071	—	3.002	3.002
Trento	9.860	12.692	175	503	1.710	45	2.258	—	2.451	—	490	490
TRENTINO-ALTO ADIGE	11.147	46.812	175	656	5.430	45	6.131	—	17.522	—	3.492	3.492
Belluno	702	652	25	64	93	6	163	—	—	—	—	—
Padova	4.140	6.635	10	474	1.553	3	2.030	2.005	1.499	100	284	384
Rovigo	3.345	6.621	12	178	1.108	3	1.289	70	100	3	12	15
Treviso	2.032	1.630	17	543	442	4	989	—	—	—	—	—
Venezia	2.791	3.007	13	221	514	3	738	3.915	9.604	196	1.921	2.117
Verona	1.641	10.907	315	234	1.804	82	2.120	1.061	15.412	53	2.763	2.816
Vicenza	2.801	3.714	138	710	541	36	1.287	—	—	—	—	—
VENETO	17.452	33.166	530	2.424	6.055	137	8.616	7.051	26.615	352	4.980	5.332
Gorizia	1.124	409	50	286	65	13	364	—	—	—	—	—
Udine	1.309	1.874	—	152	547	—	699	105	—	4	—	4
FRIULI-VENEZIA GIULIA	2.433	2.283	50	438	612	13	1.063	105	—	4	—	4
Genova	645	432	350	45	170	88	303	1	1.309	—	262	262
Imperia	850	11.415	270	74	2.830	68	2.972	185	7.592	37	1.505	1.542
La Spezia	1.158	505	587	72	53	148	273	—	—	—	—	—
Savona	871	1.679	480	352	431	120	903	1.651	3.526	83	705	788
LIGURIA	3.524	14.031	1.687	543	3.484	424	4.451	1.837	12.427	120	2.472	2.592
Bologna	1.650	6.002	125	109	2.240	31	2.380	2.439	29.088	122	5.538	5.660
Ferrara	16.407	7.407	75	5.591	2.569	19	8.179	1.042	27.649	52	4.477	4.529
Forlì	1.960	3.028	125	141	723	31	895	170	5.900	7	1.100	1.107
Modena	4.057	7.775	80	440	2.410	20	2.870	39	5.973	1	1.122	1.123
Parma	1.692	1.235	120	98	298	30	426	1.985	2.150	99	430	529
Piacenza	1.310	133	175	224	32	44	300	—	—	—	—	—
Ravenna	3.515	3.735	30	311	608	8	927	—	6.500	—	780	780
Reggio nell'Emilia	550	881	70	44	346	17	407	—	—	—	—	—
EMILIA-ROMAGNA	31.141	30.196	800	6.958	9.226	200	16.384	5.675	77.260	281	13.447	13.728
Arezzo	1.002	1.251	180	121	185	45	351	50	155	10	19	29
Firenze	2.891	1.807	160	202	347	40	589	5.454	2.591	865	492	1.357
Grosseto	1.479	1.015	190	96	135	48	279	—	2.000	—	400	400
Livorno	1.335	1.830	210	132	341	53	526	751	1.737	37	331	368
Lucca	2.000	5.256	225	118	556	56	730	—	20	—	2	2
Massa-Carrara	646	241	75	98	51	19	168	15	—	1	—	1
Pisa	1.065	10.546	225	143	4.810	56	5.009	—	175	—	21	21
Pistoia	9.686	1.923	150	501	320	37	858	1.925	832	201	164	365
Siena	477	751	125	47	201	31	279	—	—	—	—	—
TOSCANA	20.581	24.620	1.540	1.458	6.946	385	8.789	8.195	7.510	1.114	1.429	2.543

Segue: Tav. 87 — Antiparassitari organici di sintesi distribuiti per il consumo

Segue: A — CAMPAGNA 1947-48

Chilogrammi

PROVINCIE — REGIONI	A BASE DI DICLORODIFENILTRICLOROETANO						A BASE DI ESACLOROCICLOESANO					
	POLVERI		SOLUZIONI EMULSIONI- NABILI	PRINCIPIO ATTIVO CONTENUTO NELLE			POLVERI		PRINCIPIO ATTIVO CONTENUTO NELLE			
	Non bagnabili	Bagnabili		Polveri		Soluzioni emulsi- nabili	Totale	Non bagnabili	Bagnabili	Polveri		Totale
			non bagnabili	bagnabili					non bagnabili	bagnabili		
Perugia	466	2.287	—	25	510	—	535	121	421	6	72	78
Terni	500	733	—	37	214	—	251	—	—	—	—	—
UMBRIA	966	3.020	—	62	724	—	786	121	421	6	72	78
Ancona	4.245	627	—	323	164	—	487	51	429	3	86	89
Ascoli Piceno	1.099	523	—	100	121	—	221	225	667	11	133	144
Macerata	2.272	458	—	162	93	—	255	161	482	8	97	105
esaro e Urbino	1.405	323	—	122	113	—	235	—	—	—	—	—
MARCHE	9.021	1.931	—	707	491	—	1.198	437	1.578	22	316	338
Frosinone	3.742	1.293	—	353	602	—	955	—	—	—	—	—
Latina	465	3.469	25	37	765	6	808	10.398	55	2.029	7	2.036
Rieti	405	69	—	119	31	—	150	105	—	4	—	4
Roma	1.083	8.108	25.946	187	2.792	1.489	4.468	42.958	444	8.571	84	8.655
Viterbo	320	408	—	70	168	—	238	—	10.100	—	2.020	2.020
LAZIO	6.015	13.347	25.971	766	4.358	1.495	6.619	53.461	10.599	10.604	2.111	12.715
Campobasso	549	410	—	40	109	—	149	100	1.000	20	200	220
Chieti	756	2.631	—	99	679	—	778	—	—	—	—	—
L'Aquila	232	802	—	12	127	—	139	4.040	—	808	—	808
Pescara	574	1.435	—	147	611	—	758	540	1.500	108	300	408
Teramo	438	417	—	50	55	—	105	—	—	—	—	—
ABRUZZI E MOLISE	2.549	5.695	—	348	1.581	—	1.929	4.680	2.500	936	500	1.436
Avellino	2.084	585	—	131	139	—	270	—	—	—	—	—
Benevento	1.071	952	—	110	160	—	270	—	—	—	—	—
Caserta	368	1.483	—	48	248	—	296	—	500	—	100	100
Napoli	735	3.703	100	239	719	26	984	224	933	26	179	205
Salerno	2.328	3.109	—	626	397	—	1.023	631	1.000	126	200	326
CAMPANIA	6.586	9.832	100	1.154	1.663	26	2.843	855	2.433	152	479	631
Bari	2.932	7.229	15	816	1.304	4	2.124	74.037	21.750	14.807	4.350	19.157
Brindisi	1.856	1.383	—	564	159	—	723	20.048	—	4.010	—	4.010
Foggia	3.366	2.460	30	233	487	8	728	24.508	65.000	4.902	13.000	17.902
Lecce	3.010	4.080	10	838	1.339	2	1.179	20.500	18.000	4.050	3.600	7.650
Taranto	1.470	3.429	80	318	1.184	21	1.523	60.064	—	12.013	—	12.013
PUGLIA	12.634	18.581	135	2.769	4.473	35	7.277	199.157	104.750	39.782	20.950	60.732
Matera	277	161	—	14	37	—	51	30.025	20.000	6.005	4.000	10.005
Potenza	2.688	212	—	1.063	47	—	1.110	—	5.000	—	1.000	1.000
BASILICATA	2.965	373	—	1.077	84	—	1.161	30.025	25.000	6.005	5.000	11.005
Catanzaro	2.966	765	—	264	178	—	442	2.059	5.016	412	1.002	1.414
Cosenza	1.590	796	—	557	121	—	678	2.105	11	421	1	422
Reggio di Calabria	811	1.068	—	67	248	—	315	731	2.000	146	400	546
CALABRIA	5.367	2.629	—	888	547	—	1.435	4.895	7.027	979	1.403	2.382
Agrigento	1.470	248	100	563	42	15	620	—	—	—	—	—
Caltanissetta	1.045	417	150	318	152	23	493	—	200	—	40	40
Catania	3.392	5.283	1.100	467	1.570	165	2.202	80	1.650	16	326	342
Enna	902	1.093	150	251	509	22	782	3.041	1.000	608	200	808
Messina	4.098	2.191	1.100	751	977	165	1.893	—	—	—	—	—
Palermo	6.880	1.450	2.000	1.038	427	300	1.765	1.580	100	316	12	328
Ragusa	1.590	241	200	531	58	30	619	—	500	—	100	100
Siracusa	1.490	591	200	232	123	30	385	—	500	—	100	100
Trapani	790	436	100	179	67	15	261	—	—	—	—	—
SICILIA	21.657	11.950	5.100	4.330	3.925	765	9.020	4.701	3.950	940	778	1.718
Cagliari	1.674	497	—	230	193	—	423	89.650	137.830	17.930	27.566	45.496
Nuoro	103	217	—	7	72	—	79	44.897	68.660	8.979	13.712	22.691
Sassari	15	408	—	1	132	—	133	134.244	206.760	26.849	41.352	68.201
SARDEGNA	1.792	1.122	—	238	397	—	635	268.791	413.250	53.758	82.630	136.388
ITALIA	199.900	307.867	48.383	28.815	63.864	5.006	97.685	624.244	756.437	118.287	148.745	267.032

Segue: TAV. 87 — Antiparassitari organici di sintesi distribuiti per il consumo

B — CAMPAGNA 1948-49

Chilogrammi

PROVINCIE — REGIONI	A BASE DI DICLORODIFENILTRICLOROETANO							A BASE DI ESACLOROCICLOESANO				
	POLVERI		SOLUZIONI EMULSIONI- NABILI	PRINCIPIO ATTIVO CONTENUTO NELLE				POLVERI		PRINCIPIO ATTIVO CONTENUTO NELLE		
	Non bagnabili	Bagnabili		Polveri		Soluzioni emulsi- nabili	Totale	Non bagnabili	Bagnabili	Polveri		Totale
				non bagnabili	bagnabili					non bagnabili	bagnabili	
Alessandria	1.659	10.636	60	143	1.392	15	1.550	3.015	4.521	486	921	1.407
Asti	1.679	2.997	26	152	299	7	458	502	3.829	40	832	872
Cuneo	2.210	20.659	12	187	2.040	3	2.227	1.166	19.274	76	3.347	3.423
Novara	1.999	4.273	—	147	667	—	817	6.736	6.905	369	1.457	1.826
Torino	3.388	20.329	352	259	2.383	90	2.732	1.434	9.335	83	1.645	1.728
Vercelli	1.841	4.778	52	149	662	14	825	1.199	481	82	123	205
PIEMONTE	12.776	63.672	502	1.037	7.443	129	8.609	14.052	44.345	1.136	8.325	9.461
VALLE D'AOSTA	55	2.430	30	5	316	11	332	95	2.931	5	522	527
Bergamo	1.385	1.100	—	104	314	—	418	4.835	3.027	392	755	1.147
Brescia	4.344	5.757	200	298	860	50	1.208	2.769	1.337	213	388	601
Como	10.463	3.242	20	921	998	5	1.934	456	871	38	234	272
Cremona	3.046	3.056	—	231	1.265	—	1.486	2.255	1.209	213	298	511
Mantova	7.500	7.825	400	605	1.367	100	2.072	1.951	7.355	147	1.581	1.728
Milano	11.922	13.640	11.319	858	2.792	632	4.282	2.949	3.149	200	600	800
Pavia	5.083	7.526	11	394	1.301	5	1.700	2.610	5.056	230	1.098	1.328
Sondrio	715	4.661	—	53	498	—	551	72	1.355	4	271	275
Varese	5.110	4.040	—	430	828	—	1.258	822	7.208	69	1.497	1.566
LOMBARDIA	49.568	50.847	11.950	3.894	10.223	792	14.909	18.719	30.567	1.506	6.722	8.228
Bolzano	4.335	70.262	6	419	22.754	3	23.176	1.100	44.330	70	7.061	7.131
Trento	320	10.678	89	26	1.563	34	1.623	329	19.188	31	4.120	4.151
TRENTINO-ALTO ADIGE	4.655	80.940	95	445	24.317	37	24.799	1.429	63.518	101	11.181	11.282
Belluno	95	812	20	7	242	8	257	160	339	8	68	76
Padova	8.259	8.038	—	781	1.383	—	2.164	869	3.911	74	800	874
Rovigo	6.990	9.274	—	493	1.526	—	2.019	5.471	5.940	360	1.258	1.618
Treviso	2.099	2.641	350	202	646	10	858	1.910	5.232	140	1.407	1.547
Venezia	13.939	9.524	20	1.341	2.094	5	3.440	5.494	7.076	400	1.598	1.998
Verona	10.477	27.489	856	986	3.947	215	5.148	3.479	30.287	248	6.749	6.997
Vicenza	2.783	4.414	1	257	1.182	—	1.439	1.599	3.084	105	707	812
VENETO	44.642	62.192	1.247	4.067	11.020	288	15.325	18.982	55.869	1.335	12.587	13.922
Gorizia	426	282	10	37	81	2	120	75	300	4	60	64
Udine	2.228	1.261	—	221	315	—	536	1.141	3.062	81	844	925
FRIULI-VENEZIA GIULIA	2.654	1.543	10	258	396	2	656	1.216	3.362	85	904	989
Genova	80	4.385	2	5	714	—	719	1.528	3.048	117	680	797
Imperia	497	10.094	888	32	2.027	319	2.378	12.175	33.625	780	5.971	6.751
La Spezia	505	195	—	51	41	—	92	125	330	6	66	72
Savona	1.743	2.400	984	134	540	292	966	2.076	6.375	109	1.168	1.277
LIGURIA	2.825	17.074	1.874	222	3.322	611	4.155	15.904	43.378	1.012	7.885	8.897
Bologna	6.827	9.305	1.080	649	3.515	270	4.434	10.120	76.960	1.077	14.977	16.054
Ferrara	10.470	4.364	95	959	1.584	24	2.567	10.819	125.234	754	23.581	24.335
Forlì	4.160	11.295	330	396	1.880	85	2.361	4.329	35.339	192	7.165	7.357
Modena	13.546	5.263	116	1.349	955	29	2.333	943	16.476	70	3.291	3.361
Parma	3.391	1.861	20	303	738	5	1.046	1.230	3.081	62	480	542
Piacenza	1.233	3.210	1.000	112	1.035	250	1.397	2.448	3.240	184	769	953
Ravenna	13.405	14.177	222	1.234	3.989	42	5.265	3.630	68.426	217	11.248	11.465
Reggio nell'Emilia	1.655	718	15	149	306	4	459	650	2.555	47	589	636
EMILIA-ROMAGNA	54.687	50.193	2.878	5.151	14.002	709	19.862	34.169	331.311	2.603	62.100	64.703
Arezzo	1.491	780	529	131	122	63	316	78	223	4	41	45
Firenze	923	535	607	66	169	71	306	9.338	3.088	1.016	503	1.519
Grosseto	589	275	—	48	47	—	95	4.088	226	805	45	850
Livorno	230	120	20	19	52	10	81	1.380	1.348	157	385	542
Lucca	1.011	2.263	63	82	365	7	454	1.178	10.149	78	1.554	1.632
Massa-Carrara	150	65	—	13	17	—	30	69	479	3	57	60
Pisa	938	697	15	66	252	8	326	216	541	12	167	179
Pistoia	1.575	890	160	87	317	55	459	5.990	8.278	425	1.677	2.102
Siena	470	347	—	43	142	—	185	22	86	1	17	18
TOSCANA	7.377	5.972	1.394	555	1.483	214	2.252	22.359	24.418	2.501	4.446	6.947
Perugia	985	2.649	37	81	451	10	542	808	3.009	40	602	642
Terni	65	261	45	6	31	13	50	475	925	35	155	190
UMBRIA	1.050	2.910	82	87	482	23	592	1.283	3.934	75	757	288

Segue : TAV. 87 — Antiparassitari organici di sintesi distribuiti per il consumo

Segue : B — CAMPAGNA 1948-49

Chilogrammi

PROVINCIE — REGIONI	A BASE DI DICLORODIFENILTRICLOROETANO						A BASE DI ESACLOROCICLOESANO					
	POLVERI		SOLUZIONI EMULSIONI- NAPILI	PRINCIPIO ATTIVO CONTENUTO NELLE			POLVERI		PRINCIPIO ATTIVO CONTENUTO NELLE			
	Non bagnabili	Bagnabili		non bagnabili	bagnabili	Soluzioni emulsio- nabili	Totale	Non bagnabili	Bagnabili	non bagnabili	bagnabili	Totale
Ancona	6.425	673	218	430	218	23	671	795	1.369	45	264	320
Ascoli Piceno	5.671	1.310	1.856	472	203	155	830	737	2.181	36	319	309
Macerata	3.767	519	—	312	53	—	365	269	535	13	107	155
Pesaro e Urbino	7.560	2.398	120	707	422	30	1.159	497	1.769	40	394	434
MARCHE	23.423	4.900	2.194	1.921	896	208	3.025	2.298	5.854	134	1.084	1.218
Frosinone	260	190	60	21	43	30	94	1.686	458	309	92	401
Latina	2.216	965	120	204	128	44	376	13.917	697	2.160	131	2.291
Rieti	2.480	21	50	219	11	25	255	2.701	320	428	64	492
Roma	5.815	8.129	5.150	416	2.237	610	3.263	26.612	4.435	4.668	910	5.578
Viterbo	1.130	1.336	497	92	304	125	521	3.060	1.267	549	253	802
LAZIO	11.901	10.641	5.877	952	2.723	834	4.509	47.976	7.177	8.114	1.450	9.564
Campobasso	315	924	10	20	333	3	356	126	282	7	56	63
Chieti	1.923	3.580	238	153	529	14	696	44	29	2	6	8
L'Aquila	277	1.047	—	27	197	—	224	8.024	118	1.601	21	1.622
Pescara	823	879	537	68	116	35	219	2.005	288	401	57	458
Teramo	1.245	1.517	109	95	206	5	306	45	160	2	32	34
ABRUZZI E MOLISE	4.583	7.947	894	363	1.381	57	1.801	10.244	877	2.013	172	2.185
Avellino	723	1.315	70	61	426	20	507	62	312	3	63	66
Benevento	1.174	591	10	112	240	2	354	119	806	6	133	139
Caserta	397	552	20	31	196	7	234	1.030	800	202	160	362
Napoli	2.323	11.163	505	217	2.365	145	2.727	1.777	8.977	271	1.839	2.110
Salerno	853	3.946	94	77	1.415	42	1.534	1.821	3.212	331	630	961
CAMPANIA	5.470	17.567	699	498	4.642	216	5.356	4.809	14.107	813	2.825	3.638
Bari	1.061	279	70	105	51	10	166	110.392	1.288	22.022	218	22.240
Brindisi	904	303	30	86	32	10	128	12.230	400	2.412	72	2.484
Foggia	5.625	506	—	487	75	—	562	90.100	345	18.005	60	18.065
Lecce	909	225	21	71	214	7	292	30.060	1.456	6.003	62	6.065
Taranto	841	818	20	89	85	8	182	30.145	350	6.007	283	6.290
PUGLIA	9.340	2.131	141	838	457	35	1.330	272.927	3.839	54.449	695	55.144
Matera	509	44	10	49	4	5	58	30.045	190	6.002	30	6.032
Potenza	1.427	87	20	128	16	8	152	10.057	457	2.003	84	2.087
BASILICATA	1.936	131	30	177	20	13	210	40.102	647	8.005	114	8.119
Catanzaro	3.742	1.886	12	374	841	5	1.220	10.346	752	2.019	142	2.161
Cosenza	1.481	363	30	136	44	13	193	2.234	563	411	104	515
Reggio di Calabria	1.010	810	185	97	301	55	453	2.898	1.622	490	253	743
CALABRIA	6.233	3.059	227	607	1.186	73	1.866	15.478	2.937	2.920	499	3.419
Agrigento	960	81	11	90	20	6	116	87	98	4	20	24
Caltanissetta	638	100	—	56	10	—	66	30	101	2	20	22
Catania	1.576	843	163	147	262	44	453	1.867	1.220	299	299	598
Enna	92	3	—	9	—	—	9	2.000	2	400	—	400
Messina	1.075	646	86	99	274	24	397	1.298	576	230	110	340
Palermo	2.084	304	618	172	32	221	425	5.025	2.227	946	426	1.372
Ragusa	200	80	36	18	8	16	42	977	83	184	17	201
Siracusa	237	66	26	23	17	12	52	20	35	1	6	7
Trapani	1.402	259	60	131	35	15	181	378	233	64	45	109
SICILIA	8.264	2.382	1.000	745	658	338	1.741	11.682	4.575	2.130	943	3.073
Cagliari	4.250	2.834	120	347	471	33	851	1.776	2.507	94	516	610
Nuoro	413	32	—	37	3	—	40	68	61	4	12	16
Sassari	1.708	527	200	119	164	75	358	214	879	10	152	162
SARDEGNA	6.371	3.393	320	503	638	108	1.249	2.058	3.447	108	680	788
ITALIA	257.810	389.924	31.444	22.325	85.605	4.648	112.578	535.782	647.093	89.045	123.891	212.936

Segue: TAV. 87 — Antiparassitari organici di sintesi distribuiti per il consumo

C — CAMPAGNA 1949-50

Chilogrammi

PROVINCIE — REGIONI	A BASE DI DICLORODIFENILTRICLOROETANO						A BASE DI ESACLOROCICLOESANO					
	POLVERI		SOLUZIONI EMULSIONI- NABILI	PRINCIPIO ATTIVO CONTENUTO NELLE			POLVERI		PRINCIPIO ATTIVO CONTENUTO NELLE			
	Non bagnabili	Bagnabili		Polveri		Soluzioni emulsi- nabili	Totale	Non bagnabili	Bagnabili	Polveri		Totale
				non bagnabili	bagnabili					non bagnabili	bagnabili	
Alessandria	4.024	15.710	288	370	2.128	144	2.642	1.630	2.546	161	534	695
Asti	1.612	7.438	—	151	1.114	—	1.265	320	3.539	31	754	785
Cuneo	3.350	17.819	96	327	3.461	48	3.836	486	24.303	47	4.215	4.262
Novara	2.847	9.544	4	197	1.356	1	1.554	2.966	3.413	306	696	1.002
Torino	5.532	16.960	15	476	2.499	4	2.979	462	6.653	53	1.246	1.299
Vercelli	2.436	9.498	10	194	1.180	2	1.376	32	739	2	157	159
PIEMONTE	19.831	76.969	413	1.715	11.738	199	13.652	5.896	41.193	600	7.602	8.202
VALLE D'AOSTA	390	1.572	—	39	169	—	208	50	1.264	5	252	257
Bergamo	5.126	3.708	—	463	1.201	—	1.664	3.180	3.832	347	672	1.019
Brescia	20.772	7.086	28	1.979	1.382	9	3.370	4.326	2.782	440	606	1.046
Como	12.955	9.047	1	1.059	2.882	—	3.941	782	619	97	166	263
Cremona	6.374	6.524	—	596	2.989	—	3.585	5.205	622	530	151	681
Mantova	18.082	5.473	5	1.606	1.659	1	3.266	4.315	6.546	339	1.280	1.619
Milano	31.868	7.577	4.139	3.041	1.575	1.238	5.854	4.389	2.850	440	605	1.045
Pavia	2.572	7.737	1.755	2.07	1.726	527	2.460	1.900	4.790	196	958	1.154
Sondrio	339	2.261	1	34	291	—	325	32	916	3	173	176
Varese	1.535	4.305	—	92	1.075	—	1.167	665	990	71	267	338
LOMBARDIA	99.623	53.718	5.929	9.077	14.780	1.775	25.632	24.794	23.947	2.463	4.878	7.841
Bolzano	3.764	11.216	7	353	3.148	2	3.503	1.165	37.717	216	6.210	6.426
Trento	—	10.284	35	—	1.381	9	1.390	313	18.491	31	3.813	3.844
TRENTINO-ALTO ADIGE	3.764	21.500	42	353	4.529	11	4.893	1.478	56.208	247	10.023	10.270
Belluno	1.790	429	—	177	97	—	274	10	287	—	50	50
Padova	4.014	3.169	—	369	846	—	1.215	5.295	3.466	549	860	1.409
Rovigo	5.578	9.015	4.875	537	1.647	1.462	3.646	20.950	6.018	1.435	1.185	2.620
Treviso	8.629	2.849	—	847	1.096	—	1.943	2.003	2.798	220	847	1.067
Venezia	9.461	3.570	9.750	796	1.014	2.925	4.735	8.395	9.961	829	2.125	2.954
Verona	5.387	15.864	—	535	2.607	—	3.142	4.270	14.848	443	3.588	4.031
Vicenza	5.016	3.453	—	424	872	—	1.296	2.317	4.326	252	931	1.183
VENETO	39.875	38.349	14.625	3.685	8.179	4.387	16.251	43.240	41.704	3.728	9.586	13.314
Gorizia	1.284	306	1.170	119	81	351	551	284	1.063	25	208	233
Udine	5.135	1.370	3.216	509	492	984	1.985	1.606	3.528	170	808	978
FRIULI-VENEZIA GIULIA	6.419	1.676	4.386	628	573	1.335	2.536	1.890	4.591	195	1.016	1.211
Genova	866	7.583	—	65	1.641	—	1.706	539	4.996	54	867	921
Imperia	190	111.107	77.690	10	39.038	26.764	65.812	2.325	23.048	280	4.309	4.589
La Spezia	230	290	—	20	29	—	49	10	372	1	73	74
Savona	337	8.608	228	21	2.984	62	3.067	876	3.769	102	757	859
LIGURIA	1.623	127.588	77.918	116	43.692	26.826	70.634	3.750	32.185	437	6.006	6.443
Bologna	21.761	13.614	450	2.196	4.735	188	7.119	12.041	40.475	830	8.286	9.116
Ferrara	11.368	5.410	3.130	1.120	1.275	939	3.334	5.401	70.665	481	12.579	13.060
Forlì	5.636	3.197	145	522	593	56	1.171	15.791	16.398	865	3.523	4.388
Modena	21.689	4.834	4	2.161	671	2	2.834	1.020	19.229	117	3.695	3.812
Parma	4.187	6.939	106	416	2.294	53	2.763	1.126	1.163	102	345	447
Piacenza	1.400	2.032	—	140	656	—	796	3.019	1.545	319	488	807
Ravenna	11.544	5.203	2.010	1.122	1.662	615	3.399	1.100	22.180	110	4.596	4.706
Reggio nell'Emilia	6.519	2.324	1	613	912	1	1.526	1.650	1.507	205	556	761
EMILIA-ROMAGNA	84.104	43.553	5.846	8.280	12.798	1.854	22.942	41.148	173.162	3.029	34.068	37.097
Arezzo	2.465	375	10	230	75	3	308	57	580	4	100	104
Firenze	31.171	2.626	5	3.101	430	2	3.533	1.101	2.988	125	738	863
Grosseto	515	663	2.935	48	111	881	1.040	1.510	159	301	26	327
Livorno	1.632	288	30	158	114	15	287	120	4.631	10	854	864
Lucca	1.562	1.512	—	148	225	—	373	2.648	6.457	340	1.164	1.504
Massa-Carrara	140	—	1	14	—	—	14	—	95	—	19	19
Pisa	1.084	1.490	50	105	469	7	581	3.501	3.510	379	794	1.173
Pistoia	2.468	2.005	—	162	322	—	484	7.288	14.017	912	2.922	3.834
Siena	635	386	—	61	121	—	182	170	746	17	138	155
TOSCANA	41.672	9.345	3.031	4.027	1.867	908	6.802	16.395	33.183	2.088	6.755	8.843

Segue: Tav. 87 — Antiparassitari organici di sintesi distribuiti per il consumo

Segue: C — CAMPAGNA 1949-50

Chilogrammi

PROVINCIE — REGIONI	A BASE DI DICLORODIFENILTRICLOROETANO							A BASE DI ESACLOROCICLOESANO				
	POLVERI		SOLUZIONI EMULSIONI- NABILI	PRINCIPIO ATTIVO CONTENUTO NELLE				POLVERI		PRINCIPIO ATTIVO CONTENUTO NELLE		
	Non bagnabili	Bagnabili		Polveri		Soluzioni emulsi- onabili	Totale	Non bagnabili	Bagnabili	Polveri		Totale
				non bagnabili	bagnabili					non bagnabili	bagnabili	
Perugia	6.423	1.679	336	618	287	85	990	197	2.273	13	443	456
Terni	1.194	280	10	119	65	5	189	510	825	25	150	175
UMBRIA	7.617	1.959	346	737	352	90	1.179	707	3.098	38	593	631
Ancona	10.612	943	27	915	255	13	1.183	1.830	1.656	211	443	654
Ascoli Piceno	10.281	425	49	1.010	113	24	1.147	101	816	9	163	172
Macerata	14.912	195	3	1.478	58	1	1.537	286	965	29	171	200
Pesaro e Urbino	12.752	200	24	1.271	20	12	1.303	12	1.621	1	315	316
MARCHE	48.557	1.763	103	4.674	446	50	5.170	2.229	5.058	250	1.092	1.342
Frosinone	5.745	52	7.215	566	5	2.164	2.735	550	515	105	95	200
Latina	10.388	114.785	49.597	1.011	34.933	15.302	51.246	1.329	5.225	231	1.003	1.234
Rieti	850	85	—	85	38	—	123	15.822	20	1.091	4	1.095
Roma	40.461	40.959	23.817	3.888	17.649	7.522	29.059	40.144	10.310	7.752	1.923	9.675
Viterbo	5.822	1.241	1.566	566	129	471	1.166	2.022	1.238	402	244	646
LAZIO	63.266	157.122	82.195	6.116	52.754	25.459	84.329	59.867	17.308	9.581	3.269	12.850
Campobasso	805	2	2.925	80	1	877	958	1	604	..	106	106
Chieti	3.552	1.050	1.950	323	105	585	1.013	4	603	..	94	94
L'Aquila	184	1.076	—	18	116	—	134	165	285	17	53	70
Pescara	1.709	375	50	166	132	15	313	2.000	734	400	139	539
Teramo	2.490	216	1.560	247	77	468	792	5	23	1	5	6
ABRUZZI E MOLISE	8.740	2.719	6.485	834	431	1.945	3.210	2.175	2.249	418	397	815
Avellino	1.523	475	1.950	150	57	585	792	10	53	1	11	12
Benevento	1.770	162	2.925	177	17	877	1.071	—	15	—	3	3
Caserta	1.177	340	4.875	116	34	1.463	1.613	120	467	14	82	96
Napoli	5.996	17.729	13.598	599	5.005	4.452	10.056	1.265	7.646	144	1.645	1.789
Salerno	2.614	2.585	9.757	258	650	2.877	3.785	515	2.719	51	610	661
CAMPANIA	13.080	21.291	33.105	1.300	5.763	10.254	17.317	1.910	10.900	210	2.351	2.561
Bari	2.874	446	1.220	265	73	363	701	35.408	1.647	7.041	300	7.341
Brindisi	3.380	134	2.550	298	33	764	1.095	10.000	395	2.000	64	2.064
Foggia	2.338	534	12.675	213	54	3.803	4.070	20.211	1.876	4.021	337	4.358
Lecce	2.255	78	5.461	225	26	1.639	1.890	—	984	—	160	160
Taranto	3.850	2.198	1.951	314	220	585	1.119	54	40.688	5	8.113	8.118
PUGLIA	14.697	3.390	23.857	1.315	403	7.154	8.875	65.673	45.590	13.067	8.974	22.041
Matera	1.383	10	10.335	137	1	3.100	3.238	10.000	292	2.000	51	2.051
Potenza	107	46	5.850	9	4	1.755	1.768	1	70	..	11	11
BASILICATA	1.490	56	16.185	146	5	4.855	5.003	10.001	362	2.000	62	2.062
Catanzaro	4.501	216	12.677	448	95	3.804	4.347	117	15.523	12	3.102	3.114
Cosenza	1.920	364	5.851	186	41	1.755	1.982	2.012	1.717	401	338	739
Reggio di Calabria	675	336	13.650	68	58	4.095	4.221	2.024	516	402	103	505
CALABRIA	7.096	916	32.178	702	194	9.654	10.550	4.153	17.756	815	3.543	4.358
Agrigento	3.967	134	13.065	397	49	3.920	4.366	10	31	1	6	7
Caltanissetta	460	100	9.360	46	10	2.808	2.864	—	—	—	—	—
Catania	3.054	3.434	18.070	303	1.320	5.426	7.049	1.069	994	106	338	444
Enna	507	134	5.850	50	61	1.755	1.866	—	13	—	3	3
Messina	1.296	982	14.820	118	178	4.446	4.742	155	849	10	155	165
Palermo	4.896	31.165	26.088	485	9.861	8.620	18.966	1.519	1.174	301	263	564
Ragusa	2.405	—	5.265	240	—	1.579	1.819	51	855	5	137	142
Siracusa	968	289	8.780	97	93	2.634	2.824	44	145	5	26	31
Trapani	3.317	534	8.775	326	53	2.633	3.012	6	66	1	10	11
SICILIA	20.870	36.772	110.073	2.062	11.625	33.821	47.503	2.854	4.127	429	938	1.367
Cagliari	18.963	308	319	1.518	58	92	1.668	3.127	4.355	285	894	1.179
Nuoro	2.846	44	—	208	4	—	212	72	559	7	112	119
Sassari	1.694	180	20	159	71	8	238	1.364	1.314	126	262	388
SARDEGNA	23.503	532	339	1.885	133	100	2.118	4.563	6.228	418	1.268	1.686
ITALIA	506.217	600.790	417.056	47.701	170.434	130.677	348.812	292.773	520.113	40.018	102.673	142.691

Segue : TAV. 87 — Antiparassitari organici di sintesi distribuiti per il consumo

D — PER TITOLI

Chilogrammi

REGIONI	A BASE DI DICLORODIFENIL TRICLOROETANO						A BASE DI ESACLOROCICLOESANO				
	POLVERI NON BAGNABILI			POLVERI BAGNABILI		SOLUZIONI EMULSIONABILI		POLVERI NON BAGNABILI		POLVERI BAGNABILI	
	Dal 5% al 7%	Dall'8% al 30%	Al 50%	Dal 4% al 25%	Dal 26% al 50%	Dal 3% al 25%	Dal 26% al 50%	Dal 4% al 10	Dall'11% al 20%	Dal 10% al 20%	Dal 21% al 50%
ANNO 1947-48											
Piemonte	14.387	1.252	813	48.738	3.389	2.000	90	16.511	2.233	27.795	—
Valle d'Aosta	1.130	—	—	2.160	52	—	—	—	—	1.691	—
Lombardia	23.008	706	2.774	25.373	8.567	9.535	670	7.622	7.892	14.109	—
Trentino - Alto Adige	10.715	240	192	44.940	1.872	50	125	—	—	17.522	—
Veneto	13.107	1.090	3.255	26.321	6.845	100	430	7.051	—	26.615	—
Friuli - Venezia Giulia	1.338	440	655	1.325	958	50	—	105	—	—	—
Liguria	2.670	48	806	8.829	5.202	1.500	187	1.652	185	12.427	—
Emilia - Romagna	10.464	9.965	10.712	14.791	15.405	800	—	5.675	—	77.260	—
Toscana	18.873	860	848	13.410	11.210	1.500	40	3.435	4.760	7.510	—
Umbria	836	120	10	1.964	1.056	—	—	121	—	421	—
Marche	5.899	2.875	247	1.185	746	—	—	437	—	1.578	—
Lazio	1.331	4.123	561	5.790	7.557	25.721	250	562	52.899	10.599	—
Abruzzi e Molise	1.402	740	407	3.166	2.529	—	—	—	4.680	2.500	—
Campania	3.683	1.205	1.698	8.133	1.699	—	100	124	731	2.433	—
Puglia	6.238	1.855	4.541	12.045	6.536	—	135	500	198.657	104.750	—
Basilicata	727	196	2.042	256	117	—	—	—	30.025	25.000	—
Calabria	2.902	1.223	1.242	1.918	711	—	—	—	4.895	7.027	—
Sicilia	3.725	12.057	5.875	5.124	6.826	5.100	—	—	4.701	3.950	—
Sardegna	472	1.115	205	410	712	—	—	—	268.791	413.250	—
ITALIA	122.907	40.110	36.883	225.878	81.989	46.356	2.027	43.795	580.449	756.437	—
ANNO 1948-49											
Piemonte	5.135	7.641	—	60.320	3.352	211	291	12.026	2.026	42.895	1.450
Valle d'Aosta	—	55	—	2.190	240	20	10	95	—	2.931	—
Lombardia	27.316	21.752	500	38.842	12.005	11.911	39	18.652	67	27.767	2.800
Trentino - Alto Adige	410	4.245	—	40.374	40.566	30	65	1.429	—	62.118	1.400
Veneto	9.742	34.900	—	50.565	11.627	1.229	18	18.972	10	50.269	5.600
Friuli - Venezia Giulia	161	2.493	—	1.015	528	10	—	1.216	—	2.562	800
Liguria	1.217	1.608	—	13.075	3.999	1.302	572	14.657	1.247	43.078	300
Emilia - Romagna	9.496	45.191	—	28.130	22.063	2.858	20	30.454	3.715	323.711	7.600
Toscana	3.987	3.390	—	3.760	2.212	1.230	164	13.126	9.233	23.218	1.200
Umbria	376	674	—	2.433	477	40	42	1.208	75	3.934	—
Marche	8.836	14.587	—	3.921	979	2.190	4	2.298	—	5.354	500
Lazio	6.288	5.613	—	6.600	4.041	4.963	914	9.651	38.325	7.077	100
Abruzzi e Molise	1.919	2.664	—	6.480	1.467	888	6	239	10.005	877	—
Campania	1.079	4.391	—	10.355	7.212	520	179	1.059	3.750	13.602	505
Puglia	2.918	6.422	—	1.522	609	90	51	922	272.005	3.839	—
Basilicata	423	1.513	—	114	17	10	20	102	40.000	647	—
Calabria	339	5.894	—	859	2.200	163	64	1.169	14.309	2.927	10
Sicilia	1.894	6.370	—	1.334	1.048	645	355	1.610	10.072	4.181	394
Sardegna	4.033	2.338	—	2.646	747	180	140	2.058	—	3.397	50
ITALIA	85.569	171.741	500	274.535	115.389	28.490	2.954	130.943	404.839	624.384	22.709
ANNO 1949-50											
Piemonte	6.034	13.797	—	69.421	7.548	29	384	5.691	205	38.723	2.470
Valle d'Aosta	—	390	—	1.572	—	—	—	50	—	989	275
Lombardia	22.511	77.112	—	33.075	20.643	238	5.691	23.464	1.330	22.047	1.900
Trentino - Alto Adige	475	3.289	—	15.602	5.898	42	—	478	1.000	54.408	1.800
Veneto	8.611	31.264	—	28.894	9.455	—	14.625	42.030	1.210	35.604	6.100
Friuli - Venezia Giulia	280	6.139	—	850	826	—	4.386	1.790	100	4.091	500
Liguria	1.191	432	—	18.555	109.033	23.934	53.984	3.120	630	30.610	1.575
Emilia - Romagna	7.051	77.053	—	24.973	18.580	199	5.647	40.048	1.100	160.889	12.273
Toscana	3.065	38.607	—	7.343	2.002	45	2.986	11.720	4.675	30.773	2.410
Umbria	490	7.127	—	1.578	381	335	11	707	—	3.098	—
Marche	4.412	44.145	—	1.240	523	5	98	1.824	405	4.658	400
Lazio	6.487	56.779	—	3.226	153.896	11.348	70.847	16.752	43.115	16.958	350
Abruzzi e Molise	858	7.882	—	2.315	404	37	6.448	175	2.000	2.249	—
Campania	154	12.926	—	6.375	14.916	5.577	27.528	1.660	250	10.150	750
Puglia	3.108	11.589	—	3.222	168	65	23.792	673	65.000	45.590	—
Basilicata	47	1.443	—	55	1	—	16.185	1	10.000	362	—
Calabria	171	6.925	—	653	263	1	32.177	153	4.000	17.756	—
Sicilia	586	20.284	—	2.633	34.139	4.023	106.050	1.348	1.506	3.427	700
Sardegna	15.315	8.188	—	333	199	279	60	4.363	200	6.078	150
ITALIA	80.846	425.371	—	221.915	378.875	46.157	370.899	156.047	136.726	488.460	31.653

ALTRE MATERIE PRIME

Tav. 88 — Carburanti distribuiti per uso agricolo (*)

Quintali

PROVINCIE REGIONI	PETROLIO				NAFTA				TOTALE			
	1947	1948	1949	1950	1947	1948	1949	1950	1947	1948	1949	1950
Alessandria	24.602	21.958	24.624	32.411	12.318	16.226	20.737	27.974	36.920	38.184	45.361	60.385
Asti	4.293	4.132	4.285	5.408	2.725	3.339	3.690	5.081	7.018	7.471	7.975	10.489
Cuneo	25.362	26.458	30.196	39.899	2.579	3.944	8.146	12.914	27.941	30.402	38.342	52.813
Novara	12.776	10.749	11.856	15.568	653	725	765	1.542	13.429	11.474	12.621	17.110
Torino	17.021	16.357	18.822	26.230	7.575	6.036	8.470	13.611	24.596	22.393	27.292	39.841
Vercelli	19.326	19.320	20.392	25.378	1.505	1.631	1.328	2.255	20.831	20.951	21.720	27.633
PIEMONTE	103.380	93.974	110.175	144.894	27.355	31.901	43.136	63.377	130.735	130.875	153.311	208.271
VALLE D'AOSTA	—	—	—	—	—	—	—	—	—	—	—	—
Bergamo	7.015	7.048	7.502	10.262	531	513	584	1.104	7.546	7.561	8.086	11.366
Brescia	33.367	28.836	31.270	43.621	6.240	6.055	7.320	10.373	39.607	34.891	38.590	53.994
Como	3.739	3.438	4.509	5.585	426	478	185	521	4.165	3.916	4.694	6.106
Cremona	29.092	31.565	32.689	44.362	8.504	8.990	10.139	14.595	37.596	40.555	42.828	58.957
Mantova	58.285	54.459	52.114	80.245	30.256	34.032	52.102	73.080	88.541	88.491	104.216	153.325
Milano	38.453	35.572	38.546	47.462	8.177	7.589	7.680	10.667	46.630	43.161	46.226	58.129
Pavia	44.954	41.372	40.363	55.552	9.366	11.237	15.239	23.382	54.320	52.609	55.602	78.934
Sondrio	14	5	4	11	16	9	4	10	30	14	8	21
Varese	1.673	990	1.195	1.714	322	362	410	494	1.995	1.352	1.605	2.208
LOMBARDIA	216.592	203.285	203.192	288.814	63.838	69.265	93.683	134.226	280.430	272.550	301.855	423.040
Bolzano	2.386	1.640	1.985	3.277	—	—	48	487	2.386	1.640	2.033	3.764
Trento	1.610	1.185	1.526	2.113	188	198	156	387	1.798	1.383	1.682	2.500
TRENTINO-ALTO ADIGE	3.996	2.825	3.511	5.390	188	198	204	874	4.184	3.023	3.715	6.264
Belluno	851	866	766	908	160	127	159	245	1.011	993	925	1.153
Padova	51.080	45.613	51.673	63.821	13.543	15.237	23.556	34.758	64.623	60.850	75.229	98.579
Rovigo	28.728	32.731	31.197	36.363	19.739	24.939	33.117	47.526	48.467	57.670	64.314	83.889
Treviso	21.860	19.525	21.667	27.337	5.182	6.750	11.097	18.609	27.042	26.275	32.764	45.946
Venezia	32.265	30.216	30.788	35.078	20.974	26.992	34.427	48.775	53.239	57.208	65.215	83.853
Verona	50.072	46.070	54.871	83.180	12.006	13.287	20.147	35.841	62.078	59.357	75.018	119.021
Vicenza	23.377	26.703	32.367	42.388	2.576	3.346	4.700	7.325	25.953	30.049	37.067	49.713
VENETO	208.233	201.724	223.329	239.075	74.180	90.678	127.203	193.079	282.413	292.402	350.532	482.154
Gorizia	—	2.500	2.490	2.608	—	1.620	1.882	2.589	—	4.120	4.372	5.197
Udine	22.650	14.917	15.527	20.258	4.378	6.031	8.727	14.708	27.028	20.948	24.254	34.966
FRULI-VENEZIA GIULIA	22.650	17.417	18.017	22.866	4.378	7.651	10.609	17.297	27.028	25.068	28.626	40.163
Genova	680	450	378	509	—	—	8	23	680	450	386	532
Imperia	477	105	144	188	3	2	—	—	480	107	144	188
La Spezia	487	403	466	496	88	57	56	89	575	460	522	585
Savona	1.736	1.089	996	1.368	340	264	251	544	2.076	1.353	1.247	1.912
LIGURIA	3.380	2.047	1.984	2.561	431	323	315	656	3.811	2.370	2.299	3.217
Bologna	32.236	27.450	27.318	35.976	40.645	45.147	52.068	62.321	72.881	72.597	79.386	98.297
Ferrara	38.680	32.282	32.955	42.355	39.500	51.868	60.762	74.673	78.180	84.150	93.717	117.028
Forlì	11.795	13.724	12.436	14.571	12.543	14.905	18.230	26.935	24.338	28.329	30.666	41.506
Modena	22.940	14.618	15.473	20.672	29.003	32.994	39.164	49.520	51.943	47.612	54.637	70.192
Parma	31.212	27.820	29.034	35.368	15.023	20.212	27.788	34.251	46.235	48.032	56.822	69.619
Piacenza	31.675	32.100	34.992	43.813	11.887	17.109	25.030	29.524	43.562	49.209	60.022	73.337
Ravenna	27.714	27.316	32.471	40.850	27.706	27.572	29.427	40.249	55.420	54.888	61.898	81.099
Reggio nell'Emilia	26.340	19.254	19.359	22.979	19.696	21.837	27.424	33.139	46.036	41.091	46.783	56.118
EMILIA-ROMAGNA	222.592	194.594	204.038	256.584	196.003	231.344	279.893	350.612	418.595	425.908	483.931	607.196
Arezzo	5.970	4.870	5.092	6.492	5.401	3.965	4.549	7.493	11.371	8.835	9.641	13.985
Firenze	13.011	9.459	9.416	12.340	4.828	4.612	5.724	10.481	17.839	14.071	15.140	22.821
Grosseto	14.102	12.661	11.999	16.212	7.997	8.281	10.384	16.413	22.099	20.942	22.383	32.625
Livorno	4.366	3.498	3.103	3.543	4.213	4.641	5.520	7.288	8.579	8.139	8.623	10.831
Lucca	4.390	3.201	3.558	4.896	508	674	555	1.003	4.898	3.875	4.113	5.899
Massa-Carrara	826	726	553	675	22	21	46	—	848	747	599	675
Pisa	13.951	9.576	7.833	9.615	7.130	7.359	9.646	14.878	21.081	16.935	17.479	24.493
Pistoia	4.237	3.567	3.317	4.263	636	605	778	1.422	4.873	4.172	4.095	5.685
Siena	8.566	8.213	7.908	12.335	6.078	4.641	4.271	8.315	14.644	12.854	12.179	20.650
TOSCANA	69.419	55.771	52.779	70.371	36.813	34.799	41.473	67.293	106.232	90.570	94.252	137.664

(*) Dati forniti dall'Ente Assistenziale « Utenti Macchine Agricole (U.M.A.) ».

Segue: Tav. 88 — Carburanti distribuiti per uso agricolo (*)

Quintali

PROVINCIE REGIONI	PETROLIO				NAFTA				TOTALE			
	1947	1948	1949	1950	1947	1948	1949	1950	1947	1948	1949	1950
Perugia	19.889	14.737	17.857	24.279	7.235	6.280	7.079	11.176	27.124	21.017	24.936	35.455
Terni	3.304	2.977	3.896	5.400	2.451	2.005	2.085	3.706	5.755	4.982	5.981	9.106
UMBRIA	23.193	17.714	21.753	29.679	9.686	8.285	9.164	14.882	32.879	25.999	30.917	44.561
Ancona	7.506	7.651	7.257	8.948	6.358	7.581	12.403	20.987	13.864	15.232	19.660	29.935
Ascoli Piceno	3.095	2.283	2.358	4.002	7.975	7.211	7.503	11.087	11.070	9.494	9.861	15.089
Macerata	5.585	5.687	5.772	7.256	5.717	6.653	9.281	14.481	11.302	12.340	15.053	21.737
Pesaro e Urbino	9.506	8.829	9.321	10.067	4.779	5.806	7.152	11.895	14.285	14.635	16.473	21.962
MARCHE	25.692	24.450	24.708	30.273	24.829	27.251	36.339	58.450	50.521	51.701	61.047	88.723
Frosinone	6.620	4.797	4.522	6.269	1.717	2.029	1.753	2.135	8.337	6.826	6.275	8.404
Latina	12.231	8.199	7.227	7.945	8.352	9.399	14.118	17.750	20.583	17.598	21.345	25.695
Rieti	2.183	1.903	1.925	2.922	1.087	1.059	858	1.369	3.270	2.962	2.783	4.291
Roma	39.413	30.748	24.832	27.947	33.380	37.626	38.141	46.527	72.793	68.374	62.973	74.474
Viterbo	17.750	15.334	15.656	18.985	13.129	13.238	15.675	24.039	30.879	28.572	31.331	43.024
LAZIO	78.197	60.981	54.162	64.063	57.665	63.351	70.545	91.820	135.862	124.332	124.707	155.888
Campobasso	7.951	5.551	6.224	6.550	3.002	2.930	4.660	5.733	10.953	8.481	10.884	12.283
Chieti	4.465	2.358	2.687	3.933	6.475	4.311	4.576	5.759	10.940	6.669	7.263	9.692
L'Aquila	2.524	3.300	3.366	4.407	921	1.150	1.152	1.891	3.445	4.450	4.518	6.298
Pescara	1.827	1.506	1.549	2.528	1.920	1.695	2.068	2.788	3.747	3.201	3.617	5.316
Teramo	1.722	1.335	1.504	1.909	4.180	3.784	4.510	6.208	5.902	5.119	6.014	8.117
ABRUZZI E MOLISE	18.489	14.050	15.330	19.327	16.498	13.870	16.966	22.379	34.987	27.920	32.296	41.706
Avellino	3.623	3.799	3.951	4.750	397	347	378	447	4.020	4.146	4.329	5.197
Benevento	3.780	2.888	3.000	3.715	773	818	998	1.229	4.553	3.706	3.998	4.944
Caserta	9.765	8.900	10.071	12.946	4.009	4.731	4.013	6.379	13.774	13.631	14.084	19.325
Napoli	8.045	6.193	8.973	11.096	162	128	206	307	8.207	6.321	9.179	11.403
Salerno	8.901	7.018	6.706	8.469	3.174	3.075	3.450	5.742	12.075	10.093	10.156	14.211
CAMPANIA	34.114	28.798	32.701	40.976	8.515	9.099	9.045	14.104	42.629	37.897	41.746	55.080
Bari	9.085	7.642	5.127	5.942	6.634	6.988	5.563	8.242	15.719	14.630	10.690	14.184
Brindisi	5.277	3.657	2.320	3.708	3.139	3.630	4.322	5.697	8.416	7.287	6.642	9.405
Foggia	26.395	20.269	15.996	21.367	21.712	25.655	22.672	36.145	48.107	45.924	38.668	57.512
Lecce	3.960	2.972	2.228	3.029	1.875	1.565	1.445	2.760	5.835	4.537	3.673	5.789
Taranto	4.376	2.771	2.691	4.105	7.209	8.322	8.931	9.800	11.585	11.093	11.622	13.905
PUGLIA	49.093	37.311	28.362	38.151	40.569	46.160	42.933	62.644	89.662	83.471	71.295	100.795
Matera	4.587	4.373	4.168	5.510	4.193	4.958	5.274	8.279	8.780	9.331	9.442	13.789
Potenza	4.051	3.268	2.997	4.669	2.874	3.315	3.401	5.774	6.925	6.583	6.398	10.443
BASILICATA	8.638	7.641	7.165	10.179	7.067	8.273	8.675	14.053	15.705	15.914	15.840	24.232
Catanzaro	9.340	6.647	7.984	9.492	4.309	2.879	3.069	5.083	13.649	9.526	11.053	14.575
Cosenza	5.101	4.209	4.824	6.433	2.274	2.782	3.731	5.466	7.375	6.991	8.555	11.899
Reggio di Calabria	7.590	3.381	3.135	3.443	1.565	1.216	1.290	1.472	9.155	4.597	4.425	4.915
CALABRIA	22.031	14.237	15.943	19.388	8.148	6.877	8.090	12.021	30.179	21.114	24.033	31.389
Agrigento	6.143	5.395	3.227	4.486	3.657	3.983	7.011	11.814	9.800	9.378	10.238	16.300
Caltanissetta	6.580	4.455	3.447	6.008	4.292	4.179	5.151	8.687	10.872	8.634	8.598	14.695
Catania	12.726	10.300	8.761	9.900	9.072	9.700	12.997	18.151	21.798	20.000	21.758	28.051
Enna	1.670	1.084	902	1.505	1.326	1.497	1.895	3.555	2.996	2.581	2.797	5.060
Messina	2.620	1.670	1.916	1.937	2.114	1.561	1.762	1.762	4.734	3.231	3.678	3.699
Palermo	9.007	6.136	4.398	5.304	4.781	5.132	5.301	5.904	13.788	11.268	9.699	11.208
Ragusa	4.306	4.265	3.470	5.142	1.646	2.065	2.194	3.347	5.952	6.330	5.664	8.489
Siracusa	6.487	4.445	3.615	4.531	2.221	2.585	2.968	3.889	8.708	7.030	6.583	8.420
Trapani	8.950	7.191	5.245	8.277	5.053	4.759	6.666	9.235	14.003	11.950	11.911	17.512
SICILIA	58.489	44.941	34.981	47.090	34.162	35.461	45.945	66.344	92.651	80.402	80.926	113.434
Cagliari	5.172	4.781	5.333	9.392	5.133	4.548	6.273	8.946	10.305	9.329	11.606	18.338
Nuoro	536	524	677	1.114	218	301	317	733	754	825	994	1.847
Sassari	3.650	3.362	3.557	4.435	1.668	1.955	2.350	3.508	5.318	5.317	5.907	7.943
SARDEGNA	9.358	8.667	9.567	14.941	7.019	6.804	8.940	13.187	16.377	15.471	18.507	28.128
ITALIA	1.177.536	1.035.397	1.066.697	1.394.607	617.344	691.590	853.138	1.197.298	1.794.880	1.726.987	1.919.835	2.591.905

(*) Cfr. nota (*) a pagina precedente.

Tav. 89 — Consumo di energia elettrica per uso agricolo (*)

APPLICAZIONI REGIONI	IMPIANTI Numero				POTENZA INSTALLATA Kw				ENERGIA CONSUMATA Migliaia di Kwh				UTILIZZAZIONE MEDIA Ore			
	1947	1948	1949	1950	1947	1948	1949	1950	1947	1948	1949	1950	1947	1948	1949	1950
PER APPLICAZIONE																
Impianti d'irrigazione . . .	37.417	39.589	39.787	41.314	155.188	158.492	161.440	172.917	142.002	116.044	143.971	175.277	915	732	892	1.014
Impianti di bonifica . . .	441	430	447	455	53.003	55.090	59.190	55.785	41.340	41.720	35.701	32.502	780	757	603	583
Impianti di scasso, aratura, erpicoltura . . .	84	63	48	52	2.491	2.849	2.930	2.345	1.716	2.569	2.617	2.069	689	902	893	882
Impianti di trebbiatura e sgranatura . . .	4.655	4.487	4.153	4.604	41.576	39.359	37.851	36.287	15.321	16.556	14.577	15.618	369	421	385	430
Pompe per uso di fattoria e di cascina . . .	7.593	8.038	8.508	9.278	12.361	13.947	15.901	16.416	11.752	10.836	9.330	10.823	951	777	587	659
Impianti per trinciatura, pressatura, (a) . . .	18.529	19.675	22.714	24.167	40.621	44.384	49.678	52.671	19.564	18.870	21.449	26.115	482	425	432	496
Lavorazione del latte . . .	751	745	689	704	1.547	1.635	1.498	1.616	1.928	1.911	1.592	1.727	1.246	1.169	1.063	1.069
Impianti frigoriferi per uso di fattoria e cascina (b) .	130	152	158	169	436	446	453	525	532	513	478	546	1.220	1.151	1.055	1.040
Applicazioni termiche varie (c) . . .	625	594	733	759	2.835	2.785	3.133	3.053	1.731	2.560	2.153	2.275	611	919	687	745
Fattorie elettrificate i cui prelievi di energia vengo- no cumulativamente rile- vati . . .	2.562	2.607	2.625	2.697	17.767	18.989	19.459	20.779	12.566	13.899	13.741	15.802	707	732	706	760
TOTALE . . .	72.787	76.380	79.862	84.199	327.825	337.976	351.533	362.394	248.452	225.478	245.609	282.754	758	667	669	780
PER REGIONE - COMPLESSO																
Piemonte	9.174	9.436	9.143	9.429	52.977	51.026	45.619	51.913	37.597	32.438	33.994	39.271	710	636	745	756
Valle d'Aosta	—	11	17	17	—	18	42	42	—	18	22	22	—	1.000	2	524
Lombardia	9.023	9.012	8.984	8.977	61.600	63.769	71.760	68.654	48.372	44.863	50.390	58.383	785	704	702	850
Trentino-Alto Adige	9.076	9.401	10.018	10.752	14.429	15.146	15.998	17.257	4.871	4.835	5.129	4.828	338	319	321	280
Veneto	1.605	1.461	1.472	1.519	34.486	32.206	33.341	33.885	28.099	24.270	24.020	23.098	815	754	720	682
Friuli-Venezia Giulia	75	245	168	284	968	4.724	5.957	7.509	502	3.285	4.525	6.118	519	695	760	815
Liguria	6.272	6.758	6.158	6.108	7.922	7.514	7.917	8.430	6.213	5.666	5.366	6.367	784	754	678	755
Emilia-Romagna	4.297	4.269	4.341	4.744	48.499	49.161	49.175	47.973	44.529	37.203	40.848	47.442	918	757	831	989
Toscana	6.830	7.886	10.542	11.319	12.780	15.089	18.773	21.021	8.010	6.323	10.408	13.707	627	419	554	652
Umbria	940	863	918	1.035	1.462	1.306	1.182	1.893	1.722	1.456	1.518	2.408	1.178	1.115	1.284	1.272
Marche	3.767	3.852	3.893	4.902	6.951	7.323	7.482	5.998	5.536	5.922	6.871	8.698	796	809	918	1.450
Lazio	3.669	4.089	4.241	4.298	17.657	18.902	19.862	21.013	19.695	19.766	18.650	20.922	1.115	1.046	939	996
Abruzzi e Molise	1.088	1.051	1.056	1.094	5.299	4.213	4.356	4.021	2.092	1.830	1.302	2.532	395	434	299	630
Campania	4.437	4.828	4.769	4.912	17.884	19.517	19.199	19.378	14.972	12.973	15.337	17.758	837	665	799	916
Puglia	1.701	1.788	1.815	1.908	5.494	5.725	5.720	6.109	2.798	3.030	2.965	3.619	509	529	518	592
Basilicata	33	36	38	43	164	225	180	330	140	103	147	163	854	458	817	494
Calabria	1.677	1.781	2.086	2.143	5.810	6.840	8.210	8.219	4.401	3.870	4.172	4.518	757	566	482	550
Sicilia	7.534	7.906	8.306	8.566	28.730	30.817	31.256	33.410	14.721	13.840	15.792	18.164	512	449	505	544
Sardegna	1.589	1.707	1.897	2.149	4.713	4.455	5.066	5.339	4.182	3.787	4.153	4.736	887	850	820	887
ITALIA	72.787	76.380	79.862	84.199	327.825	337.976	351.533	362.394	248.452	225.478	245.609	282.754	758	667	669	780
PER REGIONE - IRRIGAZIONE																
Piemonte	3.784	3.925	3.824	3.882	28.845	27.758	23.659	30.151	23.729	18.818	22.351	27.362	823	678	945	907
Valle d'Aosta	—	—	6	6	—	—	24	24	—	—	3	4	—	—	125	167
Lombardia	2.648	2.595	2.477	2.557	24.718	24.276	25.604	27.574	27.612	19.965	29.544	36.875	1.117	822	1.154	1.337
Trentino-Alto Adige	124	170	183	216	999	1.293	1.452	1.605	858	894	1.036	941	859	691	714	586
Veneto	516	504	501	539	6.087	5.866	6.198	6.618	6.431	3.604	6.164	7.701	1.057	614	994	1.164
Friuli-Venezia Giulia	—	32	44	56	—	176	2.615	1.430	—	8	1.754	2.215	—	45	671	1.549
Liguria	5.462	5.818	5.254	5.210	6.048	5.266	5.719	6.225	5.529	4.274	4.712	4.619	914	812	824	742
Emilia-Romagna	2.502	2.601	2.686	2.876	23.518	24.576	25.707	27.817	26.877	19.370	24.441	32.652	1.143	788	951	1.174
Toscana	2.473	2.899	3.042	3.253	4.026	4.764	4.841	5.422	2.672	2.033	2.894	3.398	664	427	598	627
Umbria	237	218	325	434	397	348	378	481	694	460	357	496	933	1.159	1.026	1.312
Marche	3.053	3.127	3.151	3.216	5.474	5.661	5.711	3.749	4.410	4.731	5.438	6.928	806	836	952	1.848
Lazio	2.294	2.478	2.515	2.549	8.292	8.989	9.236	9.337	11.165	11.109	10.709	11.922	1.346	1.236	1.159	1.277
Abruzzi e Molise	485	431	468	475	499	711	787	610	778	736	319	689	1.559	1.035	405	1.130
Campania	4.049	4.404	4.361	4.517	14.911	16.342	16.324	16.484	12.853	10.388	12.979	14.700	862	636	795	892
Puglia	1.376	1.438	1.436	1.484	3.483	3.545	3.706	3.845	2.001	2.151	2.097	2.722	574	607	566	708
Basilicata	17	17	17	18	18	21	22	22	9	8	9	23	500	381	474	1.045
Calabria	783	844	1.081	1.113	2.259	2.350	2.626	2.765	2.195	2.389	2.323	2.567	972	1.016	885	928
Sicilia	6.447	6.628	6.805	7.083	23.706	24.292	24.375	25.868	13.408	13.010	14.331	16.686	566	536	588	645
Sardegna	1.167	1.460	1.611	1.830	1.908	2.258	2.459	2.677	1.015	2.199	2.371	2.340	532	974	964	874
ITALIA	37.417	39.589	39.787	41.314	155.188	158.492	161.440	172.917	142.002	116.044	143.971	175.277	915	732	892	1.014

(*) I dati sono stati forniti dalla Associazione nazionale imprese produttrici e distributrici di energia elettrica (A. N. I. D. E. L.).

(a) Comprende gli impianti per trinciatura, pressatura, insaccamento, trasporto e sollevamento della paglia e dei foraggi, tritatura tutoli, becchime, ossa patate, ecc.; frantoi per olive e pannelli, sibratori, pigiatrici, diraspatrici, torchi, ecc. — (b) Per la conservazione del latte, vino, frutta, verdura, uova, ecc. — (c) Scaldacqua, caldaie, per mangime, riscaldamento serre e letti, incubatrici, ecc.

PARTE SECONDA

SEZIONE PRIMA

P R O D U Z I O N I

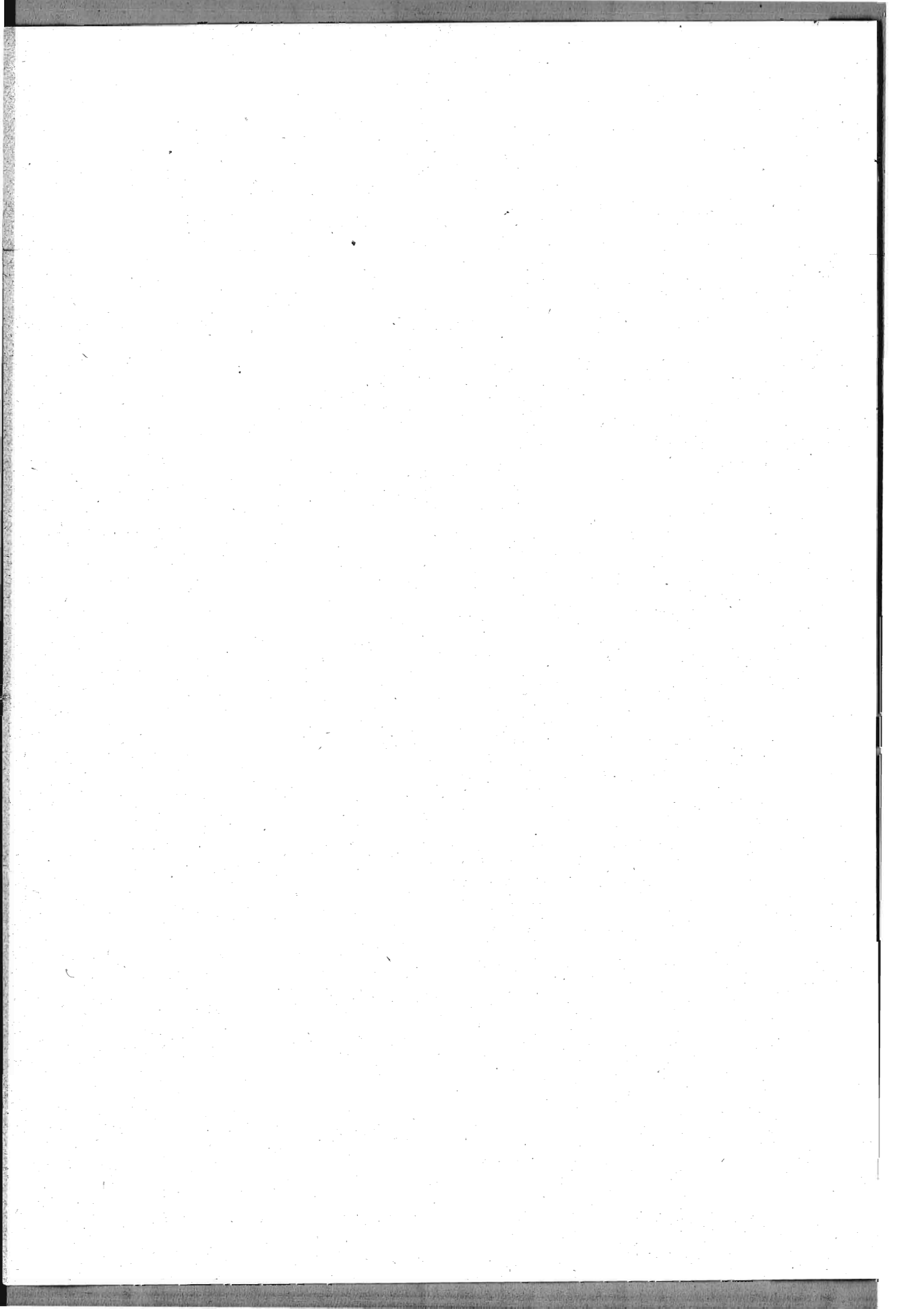

Cap. IX - PRODOTTO NETTO, INDICE DELLA PRODUZIONE, DATI GENERALI

Tav. 90 — Periodo di semina e di raccolta delle coltivazioni erbacee (*)

COLTIVAZIONI	MONTAGNA				COLLINA				PIANURA				IN COMPLESSO			
	PERIODO DI SEMINA O DI TRAPIANTO		PERIODO DI RACCOLTA		PERIODO DI SEMINA O DI TRAPIANTO		PERIODO DI RACCOLTA		PERIODO DI SEMINA O DI TRAPIANTO		PERIODO DI RACCOLTA		PERIODO DI SEMINA O DI TRAPIANTO		PERIODO DI RACCOLTA	
	dal	al	dal	al	dal	al	dal	al	dal	al	dal	al	dal	al	dal	al
Fruento autunnale	1-9	31-12	1-6	31-8	20-9	15-1	20-5	15-8	1-10	10-1	20-5	31-7	1-9	15-1	20-5	31-8
Fruento marzuolo	10-12	10-5	10-6	30-9	20-12	15-4	1-6	15-8	20-12	31-3	1-6	31-7	10-12	10-5	1-6	30-9
Segale	1-9	20-11	1-6	31-8	10-9	5-12	1-6	31-8	10-9	31-1	1-6	31-7	1-9	31-1	1-6	31-8
Orzo autunnale	1-9	31-12	20-5	31-8	1-9	31-1	10-5	31-7	10-9	15-1	10-5	25-7	1-9	31-1	10-5	31-8
Orzo marzuolo	1-3	10-5	28-6	31-8	1-2	30-4	20-6	15-8	1-2	15-4	10-6	31-7	1-2	10-5	10-6	31-5
Avena autunnale	1-9	31-12	20-5	31-8	1-9	31-12	10-5	31-7	10-9	31-12	1-5	31-7	1-9	31-12	1-5	31-8
Avena marzuola	1-3	10-5	1-7	10-9	1-2	30-4	1-6	31-8	1-2	15-4	1-6	10-8	1-2	10-5	1-6	10-9
Granoturco primaverile	15-3	31-5	10-7	10-11	1-3	31-5	10-7	31-10	5-3	31-5	10-7	10-11	1-3	31-5	10-7	10-11
Granoturco estivo	1-6	31-7	1-9	15-11	10-4	31-8	15-8	25-11	10-5	15-8	1-9	30-11	10-4	31-8	15-8	30-11
Riso di semina	—	—	—	—	10-4	10-5	10-9	10-10	28-3	31-5	25-8	10-11	28-3	31-5	25-8	10-11
Riso di trapianto. (a)	—	—	—	—	20-6	10-7	15-9	15-10	20-5	20-7	10-9	10-11	20-5	20-7	10-9	10-11
Miglio	10-4	20-7	10-8	20-10	1-5	20-7	1-9	31-10	15-4	31-7	15-8	31-10	10-4	31-7	10-8	31-10
Grano saraceno	1-4	10-8	15-9	31-10	15-6	10-8	20-9	31-10	15-6	15-7	10-9	15-10	1-4	10-8	10-9	31-10
Barbabietola da zucchero	1-3	20-5	1-8	31-10	1-3	10-5	1-8	20-10	15-2	10-5	20-7	30-9	15-2	20-5	20-7	31-10
Tabacco (a)	15-4	10-6	15-7	10-10	20-3	15-6	20-6	31-10	25-3	30-6	20-6	31-10	20-3	30-6	20-6	31-10
Canapa	20-3	20-5	15-7	15-10	20-2	15-5	1-7	5-10	20-2	20-5	20-7	30-9	20-2	20-5	1-7	15-10
Lino autunnale	1-9	30-11	20-5	10-8	10-8	31-1	1-5	1-8	10-8	31-1	15-5	15-8	10-8	31-1	1-5	31-8
Lino marzuolo	1-3	20-5	10-6	30-9	1-3	5-5	25-6	31-8	1-3	5-5	10-6	31-8	1-3	20-5	10-6	30-9
Cotone	10-4	30-4	10-9	30-9	5-4	31-5	1-9	10-10	10-3	31-5	20-8	10-11	10-3	31-5	20-8	10-11
Fava da seme	1-9	31-5	1-5	30-9	1-9	31-3	1-5	31-8	1-9	31-3	1-5	25-8	1-9	31-5	1-5	30-9
Fagiolo	10-3	31-7	1-6	31-10	1-3	31-8	10-6	30-11	15-2	31-8	10-5	30-11	15-2	31-8	10-5	30-11
Cece	1-10	31-5	10-6	20-9	1-10	31-5	1-6	31-8	1-1	20-5	1-6	31-8	1-10	31-5	1-6	20-9
Cicerchia	20-9	20-5	1-6	30-9	1-10	10-5	1-6	31-8	10-10	1-5	10-5	20-8	20-9	20-5	10-5	30-9
Lenticchia	15-9	31-5	1-6	30-9	15-9	10-5	15-5	31-8	15-9	30-4	1-5	20-8	15-9	31-5	1-5	30-9
Lupino	20-8	20-3	1-6	10-9	1-9	5-5	15-5	31-8	1-9	15-5	10-5	10-9	20-8	15-5	10-5	10-9
Pisello	10-9	20-5	5-1	15-9	1-9	10-5	1-3	10-9	1-9	31-5	20-12	31-8	1-9	31-5	20-12	15-9
Veccia	10-9	31-5	1-5	30-9	1-9	15-5	1-5	31-8	15-9	15-3	1-5	31-8	1-9	31-5	1-5	30-9
Patata primaticcia	15-8	30-4	20-11	25-8	1-10	30-4	1-2	15-8	15-9	15-4	1-2	31-8	15-8	30-4	20-11	31-8
Patata comune	1-2	31-5	20-5	30-11	1-1	20-5	20-5	15-10	1-12	31-5	1-5	30-9	1-12	31-5	1-5	30-11
Pomodoro in pieno campo (b)	1-1	30-6	1-6	30-11	20-12	20-4	1-5	30-11	1-2	20-6	1-5	30-11	20-12	30-6	1-5	30-11
Cavolo (a)	20-2	31-12	1-1	31-12	1-1	31-12	1-1	31-12	1-1	31-12	1-1	31-12	1-1	31-12	1-1	31-12
Cavolfiore (a)	25-4	0	10-8	30-4	25-4	31-10	1-9	15-4	20-5	30-9	15-8	15-4	25-4	31-10	10-8	30-4
Popone	20-2	31-5	1-7	31-10	20-2	31-5	1-7	30-9	1-2	31-5	1-6	30-9	1-2	31-5	1-6	31-10
Cocomero	20-2	31-5	20-9	20-2	31-5	15-6	30-9	1-2	31-5	10-6	30-9	1-2	31-5	10-6	30-9	
Cipolla (a)	1-10	31-5	2	15-10	10-9	31-5	1-2	10-10	1-9	31-5	15-1	30-9	1-9	31-5	15-1	15-10
Aglio (a)	1-9	10-5	1	5-10	1-10	30-4	15-4	10-9	1-10	30-4	1-4	5-9	1-9	10-5	1-4	15-10
Carciofo	—	—	1-11	8	—	—	1-11	31-7	—	—	20-10	31-7	—	—	20-10	20-8
Asparago	—	—	1-4	5-7	—	—	20-2	30-6	—	—	15-1	30-6	—	—	15-1	5-7

(*) In ciascuna colonna la prima cifra indica il giorno e la seconda il mese del periodo di semina o di raccolta. (a) Periodo di trapianto o di messa dimora.

Tav. 91 — Periodo di raccolta delle coltivazioni legnose (*)

COLTIVAZIONI	MONTAGNA			COLLINA			PIANURA			IN COMPLESSO						
	INIZIO DEL RACCOLTO	PERIODO DI MASSIMO RACCOLTO		FINE DEL RACCOLTO	INIZIO DEL RACCOLTO	PERIODO DI MASSIMO RACCOLTO		FINE DEL RACCOLTO	INIZIO DEL RACCOLTO	PERIODO DI MASSIMO RACCOLTO		FINE DEL RACCOLTO				
		dal	al			dal	al			dal	al					
Vite per uva da vino	1-9	15-9	30-10	25-11	1-9	15-9	31-10	15-11	25-8	1-9	20-10	15-11	25-8	1-9	31-10	25-11
Vite per uva da tavola	9-7	10-8	30-11	15-12	1-7	1-8	25-10	20-11	1-7	1-8	15-10	30-11	1-7	1-8	30-11	15-12
Olivo	1-10	1-11	31-3	31-5	15-9	15-10	28-2	30-4	1-9	20-10	15-2	31-3	1-9	15-10	31-3	31-5
Arancio	4-11	25-11	30-4	30-6	15-10	15-12	15-3	30-6	1-11	15-12	15-3	30-4	15-10	25-11	30-4	30-6
Limone	1-1	15-3	15-8	31-12	1-1	1-3	15-8	31-12	1-1	15-2	15-7	31-12	1-1	15-2	15-8	31-12
Mandarino	1-11	1-12	25-3	15-4	1-11	1-12	15-2	31-3	1-11	1-12	15-2	31-3	1-11	1-12	25-3	15-4
Cedro	—	—	—	—	10-10	1-12	28-2	30-4	1-12	1-2	1-3	30-4	10-10	1-12	28-2	30-4
Bengamotto	—	—	—	—	1-11	15-12	1-2	31-3	15-11	1-12	15-12	31-12	1-11	1-12	31-1	31-3
Melo	1-6	5-8	30-10	15-12	15-5	1-7	31-10	30-11	15-5	1-8	31-10	30-11	15-5	1-7	31-10	15-12
Pero	1-6	1-8	15-11	30-11	1-6	10-7	25-11	15-12	15-5	10-7	25-11	15-12	15-5	10-7	25-11	15-12
Pesco	25-5	20-6	15-9	31-10	15-5	5-7	15-9	10-11	20-5	1-7	5-9	31-10	20-5	20-6	15-9	10-11
Albicocco	30-5	15-6	1-8	5-9	25-5	5-6	15-7	31-8	10-5	1-6	15-7	31-8	10-5	1-6	1-8	5-9
Susino	5-6	1-7	30-9	30-11	1-6	15-6	30-9	31-10	10-6	5-7	20-9	31-10	1-6	15-6	30-9	30-11
Ciliegio	8-5	1-6	15-7	31-8	25-4	15-5	15-6	20-7	25-4	15-5	15-6	20-7	25-4	15-5	15-7	31-8
Mandarolo	1-7	20-7	31-8	31-10	1-6	15-7	20-9	20-10	1-6	10-7	10-9	15-10	1-6	10-7	20-9	31-10
Noce	1-8	15-8	15-9	10-11	1-8	15-8	15-9	10-11	15-8	30-8	30-9	31-10	1-8	15-8	30-9	10-11
Nocciuolo	1-7	20-8	30-9	15-11	20-7	20-8	30-9	31-10	15-7	20-8	30-9	31-10	1-7	20-8	30-9	15-11
Fico	1-6	1-8	15-10	30-11	1-5	1-8	20-9	31-12	1-6	1-9	15-9	5-12	1-5	1-8	15-10	31-12

(*) In ciascuna colonna la prima cifra indica il giorno e la seconda il mese del periodo di raccolto.

Segue : TAV. 91 — Periodo di raccolta delle coltivazioni legnose

————— Regione di montagna

- - - - - Regione di collina

..... Regione di pianura

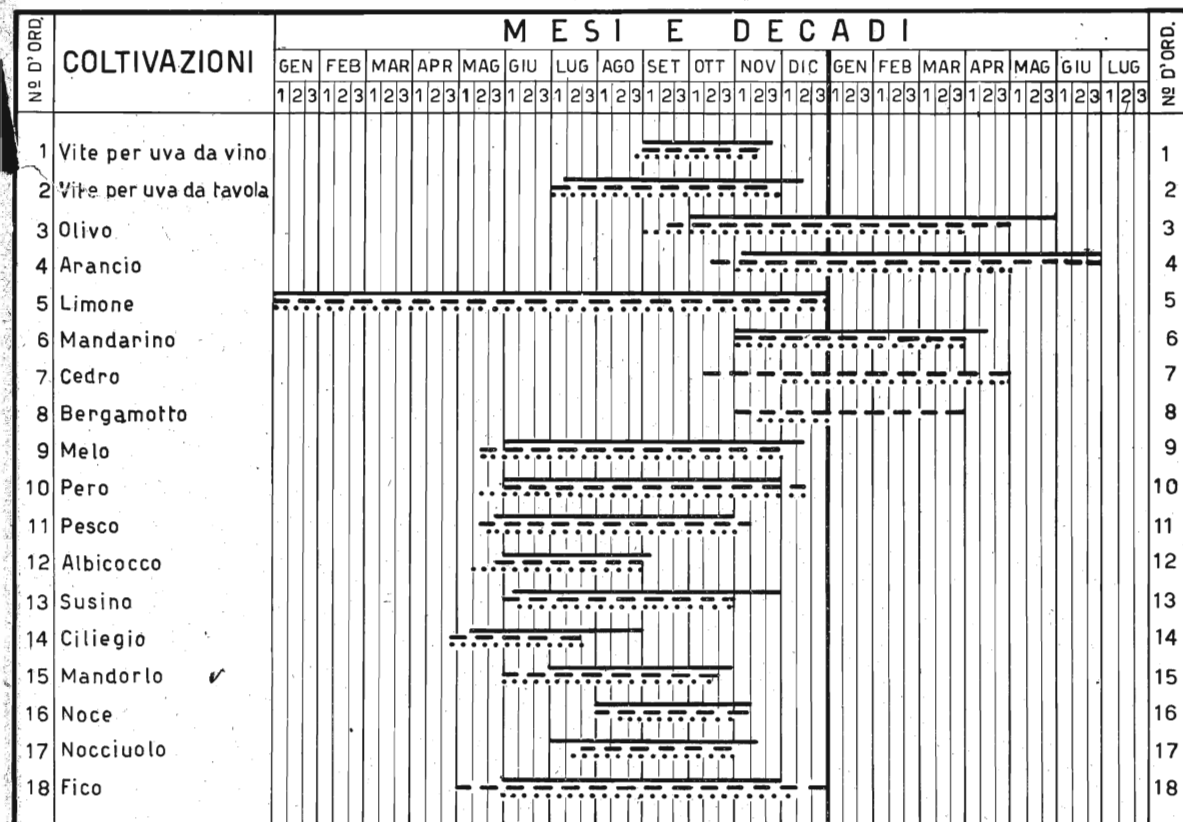

Tav. 92 — Periodo di raccolta dei prodotti forestali non legnosi (*)

PRODOTTI	MONTAGNA			COLLINA			PIANURA			DURATA DEL RACCOLTO Numero di quindicine						
	INIZIO DEL RACCOLTO	PERIODO DI MASSIMO RACCOLTO		INIZIO DEL RACCOLTO	PERIODO DI MASSIMO RACCOLTO		FINE DEL RACCOLTO	INIZIO DEL RACCOLTO	PERIODO DI MASSIMO RACCOLTO		FINE DEL RACCOLTO	MON-TAGNA	COL-LINA	PIA-NURA	NEL TERRI-TORIO DELLO STATO	
		dal	al		dal	al			dal	al						
PRODOTTI PROVENIENTI DAI BOSCHI E DALLE ALTRE QUALITÀ DI COLTURA																
Castagne	1-9	1-10	2-11	2-12	1-9	1-10	1-11	1-12	1-9	1-10	1-11	1-12	8	7	7	8
Pinoli	2-8	2-9	1-1	2-1	2-8	1-9	2-12	1-1	2-8	1-9	2-12	1-1	11	10	10	11
Chiande	1-9	2-11	1-1	1-3	2-8	1-10	2-12	1-2	1-9	2-9	1-2	1-3	13	12	13	14
Sughero gentile	1-5	1-6	1-8	1-9	1-5	1-6	2-11	1-12	2-4	2-5	2-8	1-9	9	15	10	16
Sugherone	1-5	1-6	2-8	2-9	2-4	1-5	1-11	2-11	1-4	2-5	1-11	2-11	10	15	16	16
Resina	1-3	1-7	1-11	2-11	1-4	2-6	1-8	1-11	2-3	2-6	1-8	2-10	18	15	15	18
Trementina (da larice)	1-6	1-7	1-10	2-12	2-5	2-7	2-7	1-9	1-5	1-7	1-7	1-9	14	8	9	16
Manna	1-7	2-7	1-8	2-8	2-6	2-7	2-7	2-8	—	—	—	—	4	5	—	5
Foglia o frasca per concia	1-7	1-8	1-11	1-12	1-7	2-8	2-10	1-11	2-7	2-8	2-10	1-11	11	9	8	11
Corteccia e cortecciola per concia	1-1	2-2	2-8	2-9	1-1	2-2	1-8	1-9	1-1	2-2	1-7	1-9	18	17	17	18
Funghi	1-4	1-5	1-12	1-1	2-3	2-4	1-12	2-2	1-3	2-4	1-12	2-12	19	23	20	24
Tartufi	2-5	1-9	2-2	2-3	1-5	1-9	2-2	2-3	1-5	1-10	2-2	2-3	21	22	22	22
PRODOTTI PROVENIENTI DAI BOSCHI																
Foglia o frasca per mangime	2-3	2-3	1-12	2-12	1-3	1-3	2-12	2-12	1-3	1-3	2-12	2-12	19	20	20	22
Foglia per lettiera	1-4	1-5	1-3	2-5	1-4	1-5	2-3	2-4	2-7	2-10	2-3	1-5	24	24	20	24
Erba da foraggio	2-3	2-4	1-12	2-12	1-3	1-5	2-1	1-2	2-2	1-4	2-1	1-2	19	23	24	24
Faggiola	1-8	2-8	2-11	1-2	2-9	1-10	1-11	1-12	—	—	—	—	13	6	—	13
Nocciole	1-7	2-8	1-11	2-11	1-7	2-7	2-10	1-11	2-6	1-7	1-10	1-11	10	9	10	11
Corbezzoli	1-7	2-8	1-12	2-1	2-8	1-10	2-12	1-1	1-9	1-10	1-12	2-1	14	10	10	14
Corniole	1-6	2-6	2-10	1-11	2-5	1-6	2-10	1-11	2-6	1-7	1-10	2-10	11	12	9	12
Coccole di ginepro	1-7	2-7	1-12	1-1	1-6	1-9	2-12	2-3	1-7	1-8	2-11	2-12	13	20	12	20
Mirtilli (rossi e neri)	1-6	2-6	2-1	1-2	1-5	2-5	1-1	2-1	2-7	1-8	2-12	1-1	17	18	12	19
Fragole	2-5	1-6	1-10	1-11	1-4	2-4	2-9	2-11	1-4	2-4	2-8	1-9	12	16	11	16
Lamponi	2-5	1-6	2-9	1-11	2-6	1-7	1-9	1-11	1-6	2-6	1-8	2-8	12	10	6	12
Ginestre per fibra tessile	2-6	1-7	1-11	2-3	1-5	2-5	2-10	1-12	1-6	2-6	1-9	2-9	19	15	8	22
Asparago selvatico (parte aerea)	2-2	2-3	2-8	2-9	2-2	1-3	1-7	2-8	1-2	1-3	1-6	1-8	15	13	13	16
Belladonna { foglie	1-5	2-6	1-9	2-9	2-5	1-6	2-7	2-9	2-5	2-7	2-7	2-9	10	9	9	10
{ radici	2-6	1-7	2-11	1-12	1-6	2-6	2-9	1-10	1-7	1-8	1-8	2-9	12	9	6	13
{ tutta la pianta	1-6	1-7	2-9	1-10	1-6	2-6	2-9	1-10	2-5	2-7	2-7	2-9	9	9	9	10
Camomilla (fiori)	1-5	1-6	2-9	2-9	1-5	2-5	2-9	1-10	1-4	1-5	1-8	2-8	10	11	10	13
Genziana (radici)	2-5	2-6	2-11	2-12	1-6	1-8	1-11	1-12	1-7	2-7	2-7	1-10	15	13	7	15
Lavanda (fiori)	2-5	1-6	2-9	1-10	1-6	2-6	2-8	1-9	—	—	—	—	10	7	—	10
Origano (sommità fiorita)	2-5	2-6	2-10	1-11	1-5	2-5	1-10	2-10	1-5	2-5	2-8	1-9	12	12	9	13
Salvia { foglie	1-5	1-6	2-8	2-10	1-4	2-5	2-7	1-8	1-1	1-5	2-8	2-12	12	9	24	24
{ sommità fiorita	2-5	1-6	2-8	1-9	2-3	1-5	2-7	2-8	1-5	1-5	2-5	1-6	8	11	3	12
Tiglio (fiori)	1-5	2-5	1-8	2-8	1-5	2-5	1-7	2-7	2-5	2-5	2-5	1-7	8	6	4	8
Viola di montagna (fiori)	1-3	2-3	2-8	1-9	1-3	2-3	2-7	1-10	1-3	1-3	1-6	1-7	13	9	9	15
Vischio (fronde)	1-7	1-10	2-4	1-5	2-6	1-7	1-4	1-4	2-7	2-9	2-2	1-4	21	20	18	22

(*) I periodi di inizio, massima e fine raccolta sono espressi in quindicine; in ciascuna colonna il primo numero indica la prima (1) o la seconda (2) quindicina di ciascun mese; il secondo numero, il mese cui la quindicina si riferisce.

Tav. 93 — Superficie e numero delle piante per le principali colture legnose agrarie (*)

REGIONI	SUPERFICIE				NUMERO DELLE PIANTE			SUPERFICIE				NUMERO DELLE PIANTE		
	Ettari				PER ETTARO NELLA CULTURA			Ettari				PER ETTARO NELLA CULTURA		
	IN COLTURA	IN ALTRE COLTURE LEGNOSE	IN COLTURA	NELLE TARE	Speci- aliz- zata	Pro- miscua	TOTALE Migliaia	IN COLTURA	IN ALTRE COLTURE LEGNOSE	IN COLTURA	NELLE TARE	Speci- aliz- zata	Pro- miscua	TOTALE Migliaia
	SPECIA- LIZZATA	SPECIA- LIZZATE	PRO- MISCUA	SPARSE				SPECIA- LIZZATA	SPECIA- LIZZATE	PRO- MISCUA	SPARSE			
VITE														
Piemonte	169.206	465	47.318	579	3.950	1.087	721.007	—	—	—	—	—	—	—
Valle d'Aosta	1.783	—	265	—	8.011	2.951	15.066	—	—	—	—	—	—	—
Lombardia	36.592	580	153.258	669	3.308	611	215.099	1.271	296	3.138	—	—	189	40
Trentino - Alto Adige	12.717	350	18.888	—	5.732	1.619	104.336	282	—	—	—	—	202	57
Veneto	25.833	1.467	513.372	310	2.283	257	191.924	1.890	532	7.257	231	—	154	8
Friuli-Venezia Giulia	4.609	—	76.436	—	2.713	283	34.203	—	—	—	—	—	—	—
Liguria	10.031	2.841	31.775	—	5.742	1.401	106.237	42.408	319	8.794	46	—	309	71
Emilia-Romagna	16.957	1.237	691.530	—	4.967	255	260.840	524	970	13.534	52	—	185	21
Toscana	25.795	9.257	429.629	17.362	5.696	706	464.870	40.254	5.677	190.043	17.064	—	226	73
Umbria	3.041	153	191.519	—	6.559	189	56.227	9.740	19	51.033	—	—	282	76
Marche	8.517	—	363.707	—	7.621	381	203.454	1.054	90	160.386	11.379	—	160	8
Lazio	52.315	16.923	142.516	—	7.659	701	511.153	76.249	25.537	50.992	289	—	171	31
Abruzzi e Molise	62.238	104	31.727	—	9.724	774	630.081	14.042	16.210	155.153	1.904	—	156	48
Campania	51.683	6.682	160.818	—	3.675	527	279.207	57.911	11.420	88.839	35	—	142	35
Puglia	152.792	19.601	821	—	6.387	1.114	1.068.443	291.926	113.278	58.779	—	—	90	27
Basilicata	14.259	82	1.571	—	7.384	2.257	109.281	17.662	4.963	14.918	—	—	103	39
Calabria	39.666	12.922	10.739	—	7.924	222	325.995	145.134	15.179	73.656	74	—	97	29
Sicilia	193.243	7.625	413	—	6.021	590	1.167.223	90.960	94.003	150.798	5.464	—	122	35
Sardegna	33.644	14	—	—	6.032	—	202.974	17.129	3.154	25.115	—	—	158	17
ITALIA	914.921	80.303	2.866.302	18.920	5.770	435	6.667.620	808.436	291.647	1.052.435	36.538	130	39	154.944
MONTAGNA	173.223	15.559	450.140	4.004	6.599	543	1.397.815	169.950	40.033	205.088	10.225	194	38	43.361
COLLINA	558.490	55.718	1.273.356	13.495	5.871	502	3.917.383	481.511	208.114	778.325	26.229	112	40	89.770
PIANURA	183.208	9.026	1.142.806	1.421	5.287	317	1.352.422	156.975	43.500	69.022	84	117	36	21.805
AGRUMI														
Piemonte	—	—	—	—	—	—	—	5.470	78.304	68.203	290.139	178	45	5.610
Valle d'Aosta	—	—	—	—	—	—	—	5	5	322	2.724	190	84	87
Lombardia	7	—	—	—	—	—	—	1.466	12.183	67.152	23.901	392	22	2.710
Trentino-Alto Adige	—	—	—	—	—	—	—	6.525	1.852	17.558	3.815	153	42	1.784
Veneto	—	—	—	—	—	—	—	11.687	1.859	202.171	6.420	315	15	7.382
Friuli-Venezia Giulia	—	—	—	—	—	—	—	338	2.049	32.272	1.799	414	30	629
Liguria	180	541	1.668	—	232	11	87	4.055	9.970	29.633	4.036	360	42	3.021
Emilia-Romagna	—	—	—	—	—	—	—	10.413	1.103	321.275	8.577	315	13	7.347
Toscana	21	25	1.478	867	459	2	13	1.069	13.943	301.204	72.463	384	7	2.897
Umbria	—	—	—	—	—	—	—	44	6	69.881	—	329	11	795
Marche	28	—	—	—	284	—	8	103	1.165	273.937	457	399	6	1.657
Lazio	1.006	20	5.338	—	417	3	580	4.472	52.201	96.891	8.183	193	18	3.272
Abruzzi e Molise	32	—	64	—	288	26	11	1.399	23.623	128.103	36.287	118	21	3.580
Campania	3.469	2.099	641	—	315	85	1.499	20.850	43.587	160.989	11.563	214	33	11.879
Puglia	989	1.893	1.508	—	389	10	463	105.480	231.255	54.162	682	113	33	18.105
Basilicata	198	1.459	847	—	221	9	55	647	7.185	16.413	—	209	23	727
Calabria	10.650	570	1.614	16	317	22	3.907	18.457	53.917	85.188	2.441	87	29	6.179
Sicilia	39.131	1.209	298	3	474	74	19.056	119.750	119.304	165.860	11.176	184	50	30.648
Sardegna	725	838	671	—	539	33	461	7.959	13.957	69.496	4.062	224	17	3.758
ITALIA	56.436	8.654	14.127	886	431	14	26.144	320.189	667.468	2.160.710	488.725	169	20	112.067
MONTAGNA	12.740	2.741	2.823	870	401	18	5.465	42.227	97.668	526.349	137.868	191	22	19.072
COLLINA	30.839	4.695	5.666	16	430	12	14.174	198.691	425.571	1.268.689	207.006	148	19	65.307
PIANURA	12.857	1.218	5.638	—	462	14	6.505	79.271	144.229	365.672	143.851	209	19	27.688
ALTRI FRUTTIFERI														
Piemonte	—	—	—	—	—	—	—	5.470	78.304	68.203	290.139	178	45	5.610
Valle d'Aosta	—	—	—	—	—	—	—	5	5	322	2.724	190	84	87
Lombardia	7	—	—	—	—	—	—	1.466	12.183	67.152	23.901	392	22	2.710
Trentino-Alto Adige	—	—	—	—	—	—	—	6.525	1.852	17.558	3.815	153	42	1.784
Veneto	—	—	—	—	—	—	—	11.687	1.859	202.171	6.420	315	15	7.382
Friuli-Venezia Giulia	—	—	—	—	—	—	—	338	2.049	32.272	1.799	414	30	629
Liguria	180	541	1.668	—	232	11	87	4.055	9.970	29.633	4.036	360	42	3.021
Emilia-Romagna	—	—	—	—	—	—	—	10.413	1.103	321.275	8.577	315	13	7.347
Toscana	21	25	1.478	867	459	2	13	1.069	13.943	301.204	72.463	384	7	2.897
Umbria	—	—	—	—	—	—	—	44	6	69.881	—	329	11	795
Marche	28	—	—	—	284	—	8	103	1.165	273.937	457	399	6	1.657
Lazio	1.006	20	5.338	—	417	3	580	4.472	52.201	96.891	8.183	193	18	3.272
Abruzzi e Molise	32	—	64	—	288	26	11	1.399	23.623	128.103	36.287	118	21	3.580
Campania	3.469	2.099	641	—	315	85	1.499	20.850	43.587	160.989	11.563	214	33	11.879
Puglia	989	1.893	1.508	—	389	10	463	105.480	231.255	54.162	682	113	33	18.105
Basilicata	198	1.459	847	—	221	9	55	647	7.185	16.413	—	209	23	727
Calabria	10.650	570	1.614	16	317	22	3.907	18.457	53.917	85.188	2.441	87	29	6.179
Sicilia	39.131	1.209	298	3	474	74	19.056	119.750	119.304	165.860	11.176	184	50	30.648
Sardegna	725	838	671	—	539	33	461	7.959	13.957	69.496	4.062	224	17	3.758

(*) I dati sono quelli del Catasto Agrario 1929 e si riferiscono alla circoscrizione territoriale al 31-12-1950.

Tav. 94 - Superficie della vite su piede europeo e su piede americano, nel 1949

A — PER PROVINCIA

PROVINCIE — REGIONI	COLTURA SPECIALIZZATA						COLTURA PROMISCUA						TOTALE Ettari	
	SU PIEDE EUROPEO		SU PIEDE AMERICANO		IBRIDI PRODUTTORI DIRETTI (a)		SU PIEDE EUROPEO		SU PIEDE AMERICANO		IBRIDI PRODUTTORI DIRETTI (a)			
	Ettari	%	Ettari	%	Ettari	%	Ettari	%	Ettari	%	Ettari	%		
Alessandria	872	1,6	54 811	98,0	244	0,4	55 927	93	1,3	6 026	86,7	831	12,0	6 950
Asti	2 956	6,6	41 365	93,0	179	0,4	44 500	—	—	—	—	—	—	—
Cuneo	8 475	30,0	19 500	63,1	250	0,9	28 225	1 283	28,9	1 609	36,3	1 542	34,8	4 434
Novara	263	3,2	7 282	90,0	549	6,8	8 094	144	3,4	861	20,4	3 222	76,2	4 227
Torino	6 205	32,6	11 897	62,6	908	4,8	19 010	3 573	23,2	8 279	53,6	3 577	23,2	15 429
Vercelli	66	1,3	4 880	96,2	128	2,5	5 074	71	0,7	7 806	80,7	1 804	18,6	9 681
PIEMONTE	18 837	11,7	139 735	86,9	2 258	1,4	160 830	5 164	12,7	24 581	60,3	10 976	27,0	40 721
VALLE D'AOSTA	771	55,1	593	42,4	36	2,5	1 400	139	59,2	92	39,1	4	1,7	235
Bergamo	—	—	5 167	91,7	469	8,3	5 636	—	—	5 162	46,9	5 838	53,1	11 000
Brescia	154	1,7	8 831	94,5	359	3,8	9 344	567	1,5	32 967	85,5	5 006	13,0	38 540
Como	—	—	243	94,6	14	5,4	257	18	0,2	5 440	57,0	4 089	42,8	9 547
Cremona	109	8,4	1 163	89,3	30	2,3	1 302	1 252	38,4	1 936	59,3	76	2,3	3 264
Mantova	291	5,7	4 324	89,2	459	9,1	5 074	45 211	70,3	16 226	25,3	2 853	4,4	64 290
Milano	2	0,2	8 533	99,2	5	0,6	860	633	29,0	672	30,8	876	40,2	2 181
Pavia	159	0,9	16 699	98,8	43	0,3	16 901	269	3,2	7 900	55,7	88	1,1	8 257
Sondrio	498	13,2	3 202	84,8	78	2,1	3 778	4	4,0	79	78,2	18	17,8	101
Varese	6	1,0	443	71,1	174	27,9	623	157	2,5	1 827	28,8	4 366	68,7	6 350
LOMBARDIA	1 219	2,8	40 925	93,5	1 631	3,7	43 775	48 111	33,5	72 209	50,3	23 210	16,2	143 530
Bolzano	1 730	26,5	4 495	69,0	293	4,5	6 518	1 216	45,4	1 179	44,1	280	10,5	2 675
Trento	291	4,4	6 030	92,1	228	3,5	6 549	1 690	14,4	13 962	75,3	1 789	10,3	17 441
TRENTINO-ALTO ADIGE	2 021	15,5	10 525	80,5	521	4,0	13 067	2 906	14,4	15 141	75,3	2 069	10,3	20 116
Belluno	37	5,9	405	64,9	182	29,2	624	84	0,8	1 148	10,8	9 401	88,4	10 633
Padova	49	0,9	4 089	79,1	1 033	20,0	5 171	4 742	3,7	55 317	42,9	68 781	53,4	128 840
Rovigo	178	9,2	1 420	73,4	337	17,4	1 935	22 015	43,1	12 601	24,6	16 536	32,3	51 152
Treviso	—	—	8 528	8,9	1 172	12,1	9 700	669	0,6	65 948	54,9	53 483	44,5	120 100
Venezia	117	1,7	5 563	81,9	1 110	16,4	6 790	1 234	2,7	33 121	73,2	10 895	24,1	45 250
Verona	151	1,4	10 067	96,0	272	2,6	10 490	3 280	7,0	34 150	72,4	9 715	20,6	47 145
Vicenza	68	1,1	5 839	97,3	93	1,6	6 000	2 415	2,9	68 189	80,9	13 696	16,2	84 300
VENETO	600	1,5	35 911	88,2	4 199	10,3	40 710	34 439	7,1	270 474	55,5	182 507	37,4	487 420
Gorizia	2	0,1	1 410	98,9	14	1,0	1 426	181	2,6	6 343	89,7	546	7,7	7 070
Udine	71	1,7	3 706	87,9	441	10,4	4 218	2 485	2,8	61 331	68,2	26 078	29,0	89 894
FRIULI-VENEZIA GIULIA	73	1,3	5 116	90,6	455	8,1	5 644	2 666	2,7	67 674	69,8	26 624	27,5	96 964
Genova	577	71,2	228	28,2	5	0,6	810	8 495	63,7	4 584	34,3	266	2,0	13 345
Imperia	670	23,6	2 168	76,4	—	—	2 838	597	23,6	1 494	11,4	—	—	2 091
La Spezia	212	11,9	1 568	88,1	—	—	1 780	6 896	53,6	5 937	46,2	27	0,2	12 860
Savona	281	17,8	1 257	79,8	37	2,4	1 575	693	10,3	3 182	74,8	377	8,9	4 252
LIGURIA	1 740	24,8	5 221	74,6	42	0,6	7 003	16 681	51,3	15 197	46,7	670	2,0	32 548
Bologna	439	6,9	5 850	91,8	81	1,3	6 370	55 285	46,7	54 684	46,2	8 381	7,1	118 350
Ferrara	1 573	78,4	302	15,1	131	6,5	2 006	28 668	60,7	5 767	12,2	12 765	27,1	47 200
Forlì	173	6,5	2 470	93,2	7	0,3	2 650	33 597	27,5	86 983	71,1	1 720	1,4	122 300
Modena	162	17,4	767	82,6	—	—	929	88 174	87,2	12 115	12,0	798	0,8	101 087
Parma	747	52,4	679	47,6	—	—	1 426	63 910	74,7	20 952	24,5	653	0,8	85 515
Piacenza	27	0,5	5 061	99,2	12	0,3	5 100	10 163	58,1	7 031	40,2	306	1,7	17 500
Ravenna	702	94,4	42	5,6	—	—	744	79 128	85,9	12 968	14,1	—	—	92 096
Reggio nell'Emilia	165	36,3	289	63,7	—	—	454	55 799	61,7	33 580	37,2	997	1,1	90 376
EMILIA-ROMAGNA	3 988	20,3	15 460	78,6	231	1,1	19 679	414 724	61,5	234 080	34,7	25 620	3,8	674 424
Arezzo	524	16,4	2 676	83,6	—	—	3 200	76 949	82,5	16 087	17,3	213	0,2	93 249
Firenze	13	0,3	4 913	99,7	—	—	4 926	51 772	36,9	88 708	63,1	—	—	140 480
Grosseto	581	18,0	2 546	81,3	3	0,1	3 130	4 041	54,8	3 317	44,9	22	0,3	7 380
Livorno	31	0,6	5 252	99,4	—	—	5 283	1 118	7,6	13 631	92,4	—	—	14 749
Lucca	570	16,3	2 937	83,7	—	—	3 507	9 702	56,4	11 570	43,5	5 339	20,1	26 611
Massa-Carrara	439	36,6	748	62,3	13	1,1	1 200	12 311	80,7	2 498	16,4	451	2,9	15 260
Pisa	3	0,1	5 040	99,9	—	—	5 043	2 356	4,3	51 179	94,3	748	1,4	54 283
Pistoia	124	4,1	2 931	95,9	—	—	3 055	5 148	22,0	18 095	77,3	172	0,7	23 415
Siena	288	37,9	470	61,8	2	0,3	760	43 932	63,1	25 099	36,1	541	0,8	69 572
TOSCANA	2 573	8,5	27 513	91,4	18	0,1	30 104	207 329	46,6	230 184	51,7	7 486	1,7	444 999

(a) Compreso il vitigno « Isabella ».

Segue : Tav. 94 — Superficie della vite su piede europeo e su piede americano, nel 1949

Segue : A — PER PROVINCIA

PROVINCIE — REGIONI	COLTURA SPECIALIZZATA							COLTURA PROMISCUA						
	SU PIEDE EUROPEO		SU PIEDE AMERICANO		IBRIDI PRODUTTORI DIRETTI (a)		TOTALE Ettari	SU PIEDE EUROPEO		SU PIEDE AMERICANO		IBRIDI PRODUTTORI DIRETTI (a)		TOTALE Ettari
	Ettari	%	Ettari	%	Ettari	%		Ettari	%	Ettari	%	Ettari	%	
Perugia	1.204	65,4	602	32,7	34	1,9	1.840	104.712	73,6	36.295	25,5	1.347	0,9	142.354
Terni	681	91,7	62	8,3	—	—	743	49.402	92,0	4.288	8,0	29	—	53.719
UMBRIA	1.885	73,0	664	25,7	34	1,3	2.588	154.114	78,6	40.583	20,7	1.376	0,7	196.073
Ancona	273	9,4	2.635	90,4	6	0,2	2.914	39.550	42,4	53.547	57,4	243	0,2	93.340
Ascoli Piceno	723	34,4	1.381	65,6	—	—	2.104	82.916	82,3	17.665	17,6	137	0,1	100.718
Macerata	444	29,3	1.073	70,7	—	—	1.517	66.642	83,2	13.492	16,8	14	—	80.148
Pesaro e Urbino	61	4,0	1.482	95,9	2	0,1	1.545	21.006	28,7	51.797	70,7	477	0,6	73.280
MARCHE	1.501	18,6	6.571	81,3	8	0,1	8.080	210.114	60,5	136.501	39,3	871	0,2	347.486
Frosinone	2.247	89,7	251	10,0	8	0,3	2.506	59.265	94,0	2.906	4,6	861	1,4	63.032
Latina	4.118	45,9	4.681	52,2	166	1,3	8.965	4.212	99,4	26	0,6	—	—	4.238
Rieti	1.164	91,4	109	8,6	—	—	1.273	38.017	95,2	1.851	4,6	87	0,2	39.955
Roma	19.447	61,4	12.171	38,4	63	0,2	31.681	22.589	92,7	1.581	6,5	184	0,8	24.354
Viterbo	13.238	92,9	1.012	7,1	—	—	14.250	23.033	90,4	2.457	9,6	—	—	25.490
LAZIO	40.214	68,5	18.224	31,1	237	0,4	58.675	147.116	93,7	8.821	5,6	1.132	0,7	157.069
Campobasso	474	3,8	11.804	94,4	230	1,8	12.508	114	6,5	1.600	90,8	48	2,7	1.762
Chieti	356	4,4	14.540	97,5	21	0,1	14.917	84	3,8	2.131	96,2	—	—	2.215
L'Aquila	1.869	17,9	7.581	72,7	985	9,4	10.435	954	4,5	562	25,0	731	32,5	2.247
Pescara	49	0,7	7.063	98,6	51	0,7	7.163	332	15,3	1.844	84,7	—	—	2.176
Teramo	751	22,8	2.398	72,7	150	4,5	3.299	13.056	75,2	4.300	24,8	—	—	17.356
ABRUZZI E MOLISE	3.499	7,2	43.386	89,8	1.437	3,0	48.322	14.540	56,5	10.437	40,5	779	3,0	25.756
Avellino	601	17,2	2.808	80,2	91	2,6	3.500	24.763	66,9	10.640	28,8	1.597	4,3	37.000
Benevento	1.717	18,2	7.727	81,8	1	—	9.445	26.015	77,6	7.480	22,3	28	0,1	33.523
Caserta	3.465	82,5	610	14,5	127	3,0	4.202	18.777	83,0	361	1,6	3.496	15,4	22.634
Napoli	17.256	93,6	1.181	6,4	—	—	18.437	36.918	99,7	100	0,3	—	—	37.018
Salerno	5.905	4,8	5.903	49,8	43	0,4	11.851	16.292	72,9	6.047	27,1	28	0,1	22.367
CAMPANIA	28.944	61,0	18.229	38,4	262	0,6	47.435	122.765	80,5	24.628	16,1	5.149	3,4	152.542
Bari	201	0,3	63.808	99,7	5	—	64.014	27	0,2	13.868	99,8	—	—	13.895
Brindisi	576	1,5	37.532	98,5	—	—	38.108	488	2,0	23.813	98,0	—	—	24.301
Foggia	494	1,5	32.618	98,5	—	—	33.112	27	1,4	1.937	98,6	—	—	1.964
Lecce	2.055	3,8	51.788	95,4	457	0,8	54.300	90	11,9	665	88,1	—	—	755
Taranto	227	0,5	43.523	99,5	—	—	43.750	—	—	—	—	—	—	—
PUGLIA	3.553	1,5	229.289	98,3	462	0,2	233.284	632	1,5	40.283	98,5	—	—	40.915
Matera	157	4,4	3.396	94,3	50	1,3	3.603	—	—	—	—	—	—	—
Potenza	827	6,7	11.186	90,9	297	2,6	12.310	307	15,3	1.575	78,8	118	5,9	2.000
BASILICATA	984	6,2	14.582	91,6	347	2,2	15.913	307	15,3	1.575	78,8	118	5,9	2.000
Catanzaro	909	4,7	18.160	94,6	138	0,7	19.207	367	12,9	2.312	81,2	167	5,9	2.846
Cosenza	1.084	11,6	8.178	87,6	78	0,8	9.340	5.805	35,9	8.325	51,5	2.030	12,6	16.160
Reggio di Calabria	111	0,7	15.035	99,1	32	0,2	15.178	240	10,2	2.088	88,7	27	1,1	2.355
CALABRIA	2.104	4,8	41.373	94,6	248	0,6	43.725	6.412	30,0	12.725	59,6	2.224	10,4	21.361
Agrigento	752	6,0	11.656	93,4	69	0,6	12.477	—	—	—	—	—	—	—
Caltanissetta	2.041	20,0	8.166	83,0	—	—	10.207	18	20,5	70	79,5	—	—	88
Catania	8.369	21,7	30.171	78,1	90	0,2	38.630	5.511	82,9	1.139	17,1	—	—	6.650
Enna	1.012	22,9	3.413	77,1	—	—	4.425	—	—	—	—	—	—	—
Messina	3	—	21.998	99,9	26	0,1	22.027	5	2,3	193	86,9	24	10,8	222
Palermo	528	2,4	21.939	97,5	26	0,1	22.493	114	4,3	2.208	95,1	—	—	2.322
Ragusa	4.654	24,6	13.992	74,1	244	1,3	18.890	—	—	—	—	—	—	—
Siracusa	133	1,1	12.429	98,9	—	—	12.562	—	—	—	—	—	—	—
Trapani	—	—	54.070	100,0	—	—	54.070	—	—	7.821	100,0	—	—	7.821
SICILIA	17.482	8,9	177.834	90,8	455	0,3	195.781	5.648	33,0	11.431	66,8	24	0,2	17.103
Cagliari	4.877	21,1	18.289	78,9	—	—	23.166	—	—	—	—	—	—	—
Nuoro	62	0,8	7.714	99,2	—	—	7.776	—	—	—	—	—	—	—
Sassari	656	6,7	9.110	93,5	—	—	9.766	—	—	—	—	—	—	—
SARDEGNA	5.595	13,7	35.113	86,3	—	—	40.708	—	—	—	—	—	—	—
ITALIA	137.593	13,5	868.244	85,2	12.881	1,3	1.016.718	1.393.807	48,1	1.216.616	41,9	290.839	10,0	2.901.262

(a) Cfr. nota (a) a pagina precedente.

Segue: TAV. 94 — Superficie della vite su piede europeo e su piede americano, nel 1949

B — PER REGIONE AGRARIA

Ettari

REGIONI	MONTAGNA				COLLINA				PIANURA				SUPERFICIE COMPLESSIVA
	SU PIEDE EUROPEO	SU PIEDE AMERICANO	IBRIDI PRODUTTORI DIRETTI (a)	TOTALE	SU PIEDE EUROPEO	SU PIEDE AMERICANO	IBRIDI PRODUTTORI DIRETTI (a)	TOTALE	SU PIEDE EUROPEO	SU PIEDE AMERICANO	IBRIDI PRODUTTORI DIRETTI (a)	TOTALE	
COLTURA SPECIALIZZATA													
Piemonte	1.332	3.461	574	5.367	14.309	125.971	1.152	141.432	3.196	10.303	532	14.031	160.830
Valle d'Aosta	771	593	36	1.400	—	—	—	—	—	—	—	—	1.400
Lombardia	565	6.647	309	7.521	128	26.688	924	27.740	526	7.590	398	8.514	43.775
Trentino - Alto Adige	415	7.162	394	7.971	149	338	39	526	1.457	3.025	88	4.570	13.067
Veneto	64	1.458	202	1.724	172	17.784	291	18.247	364	16.669	3.706	20.739	40.710
Friuli - Venezia Giulia	—	5	5	10	30	1.585	149	1.764	43	3.526	301	3.870	5.644
Liguria	1.701	4.740	42	6.483	39	481	—	520	—	—	—	—	7.003
Emilia - Romagna	694	1.925	3	2.622	1.006	10.885	53	11.944	2.288	2.650	175	5.113	19.679
Toscana	1.533	5.283	16	6.832	974	18.888	2	19.864	66	3342	—	3.408	30.104
Umbria	760	300	1	1.061	1.125	364	33	1.522	—	—	—	—	2.583
Marche	587	1.155	2	1.744	914	5.416	6	6.336	—	—	—	—	8.080
Lazio	4.244	976	23	5.243	31.727	14.940	46	46.713	4.243	2.308	168	6.719	58.675
Abruzzi e Molise	2.643	19.940	1.183	23.766	856	23.446	254	24.556	—	—	—	—	48.322
Campania	7.698	10.813	28	18.539	14.386	6.109	121	20.616	6.860	1.307	113	8.280	47.435
Puglia	2	226	—	228	1.525	148.092	350	149.967	2.026	80.951	112	83.089	233.284
Basilicata	936	8.164	300	9.400	4	5.971	15	5.990	44	447	32	523	15.913
Calabria	241	4.243	83	4.567	1.863	37.130	165	39.158	—	—	—	—	43.725
Sicilia	864	40.909	68	41.841	12.067	78.008	143	90.218	4.561	58.917	244	63.722	195.781
Sardegna	296	2.335	—	2.631	4.778	18.652	—	23.430	521	14.126	—	14.647	40.708
ITALIA	25.346	120.335	3.269	148.950	86.052	540.748	3.743	630.543	26.195	205.161	5.869	237.225	1.016.718

COLTURA PROMISCUA

Piemonte	357	3.480	1.716	5.553	2.621	12.749	1.274	16.644	2.186	8.352	7.986	18.524	40.721
Valle d'Aosta	139	92	4	235	—	—	—	—	—	—	—	—	235
Lombardia	389	8.549	3.330	12.268	626	39.528	9.587	49.741	47.096	24.132	10.293	81.521	143.530
Trentino - Alto Adige	2.735	14.427	1.905	19.067	8	60	11	79	163	654	153	970	20.116
Veneto	307	4.654	11.897	16.858	2.659	78.087	30.764	111.510	31.473	187.733	139.846	359.052	487.420
Friuli - Venezia Giulia	82	333	2.097	2.512	915	12.718	6.899	20.532	1.669	54.623	17.628	73.920	96.964
Liguria	11.775	10.460	643	22.878	4.906	4.737	27	9.670	—	—	—	—	32.548
Emilia - Romagna	33.373	17.192	66	50.631	82.355	72.861	956	156.172	298.996	144.027	24.598	467.621	674.424
Toscana	38.605	14.498	998	54.101	160.474	179.155	5.953	345.582	8.250	36.531	535	45.316	444.999
Umbria	64.562	14.628	961	80.151	89.552	25.955	415	115.922	—	—	—	—	196.073
Marche	58.588	29.915	350	88.853	151.526	106.586	521	258.633	—	—	—	—	347.486
Lazio	52.720	2.280	356	55.356	85.299	6.375	701	92.375	9.097	166	75	9.338	157.069
Abruzzi e Molise	3.115	2.453	771	6.339	11.425	7.984	8	19.417	—	—	—	—	25.756
Campania	16.701	10.605	290	27.596	67.201	12.962	1.779	81.942	38.863	1.061	3.080	43.004	152.542
Puglia	3	15	—	18	454	31.488	—	31.942	175	8.780	—	8.955	40.915
Basilicata	307	1.305	118	1.730	—	270	—	270	—	—	—	—	2.000
Calabria	1.037	2.155	107	3.299	5.375	10.570	2.117	18.062	—	—	—	—	21.361
Sicilia	29	901	24	954	5.534	2.510	—	8.044	85	8.020	—	8.105	17.103
Sardegna	—	—	—	—	—	—	—	—	—	—	—	—	—
ITALIA	284.824	137.942	25.633	448.399	670.930	604.595	61.012	1336.537	438.053	474.079	204.194	1.116.326	2.901.262

(a) Cfr. nota (a) a pag. 182.

Tav. 95 — Produzione nazionale delle principali coltivazioni agricole dal 1910 al 1946

Migliaia di quintali

ANNI (a)	CERALI						LEGUMINOSE DA GRANELLA			PATATA E ORTAGGI							
	FRUMENTO	SEGALE	ORZO	AVENA	RISO (RISONE)	GRANOTURCO	FAVA (b)	FAGIUOLO (b)	ALTRE	PATATA	LEGUMI FRESCI (c)	POMODORO	CARDOPINOCCHIO E SEDANO	CAVOLE	CAVOLIOFIORE	CLIPOLLA E AGLIO	ALTRI ORTAGGI (d)
1910	40.638	1.555	2.115	3.695	4.910	27.292	8.175	1.813	944	25.449	1.311	6.725	460	3.942	2.685	870	8.345
1911	50.970	1.514	2.426	5.298	5.372	25.133	8.287	2.070	1.259	27.960	1.504	9.650	442	4.085	2.782	908	8.451
1912	43.902	1.509	1.873	3.661	4.927	26.472	6.449	2.284	950	25.338	1.160	11.851	958	4.964	3.381	1.000	9.984
1913	56.898	1.596	2.408	5.621	6.090	29.081	7.229	2.928	1.134	29.580	760	12.443	904	4.482	3.073	1.421	9.181
1914	44.925	1.502	1.542	2.935	6.107	28.163	5.132	2.326	990	27.493	760	9.480	986	4/189	2.872	1.384	8.676
1910-14	47.487	1.535	2.073	4.242	5.481	27.228	7.054	2.284	1.055	27.164	1.099	10.030	750	4.332	2.959	1.117	8.927
1915	45.178	1.245	2.463	4.067	6.286	32.687	7.604	3.200	822	25.542	1.200	7.308	1.068	4.171	2.860	1.437	9.313
1916	46.763	1.502	2.253	3.373	5.834	21.880	6.053	1.554	736	24.421	990	7.564	1.150	4.309	2.955	1.312	9.048
1917	37.087	1.273	1.654	4.383	5.902	22.209	5.644	1.629	723	21.646	1.050	10.402	1.150	4.223	2.895	1.249	8.875
1918	48.556	1.494	2.159	5.865	5.870	20.551	6.703	1.748	1.006	23.369	1.125	8.437	1.164	4.249	2.913	1.093	8.982
1919	44.972	1.305	1.856	4.487	5.457	23.034	4.768	1.635	1.301	22.941	1.066	8.530	1.208	4.366	2.993	1.053	9.167
1915-19	44.511	1.364	2.077	4.435	5.870	24.072	6.154	1.947	824	23.572	1.086	8.448	1.148	4.264	2.923	1.229	9.077
1920	37.439	1.296	1.308	3.133	5.059	23.961	4.161	1.297	747	23.512	1.100	7.815	1.235	4.396	3.014	1.234	9.340
1921	51.084	1.609	2.309	4.886	5.284	24.774	6.257	1.829	877	26.256	1.218	8.002	1.399	4.521	3.100	1.413	10.229
1922	42.549	1.373	1.714	3.875	5.206	20.117	4.177	1.325	1.076	21.282	1.254	8.055	1.484	5.266	3.949	1.293	11.296
1923	59.184	1.600	2.180	5.066	5.840	23.357	4.735	1.187	1.206	26.156	1.107	10.640	1.460	5.373	4.029	1.300	11.435
1924	44.787	1.509	1.803	4.235	6.625	27.671	5.165	1.889	1.301	28.518	1.250	14.904	1.703	5.465	4.098	1.471	12.339
1920-24	47.009	1.477	1.863	4.239	5.603	23.976	4.899	1.505	1.042	25.145	1.186	9.883	1.456	5.004	3.638	1.342	10.928
1925	63.398	1.654	2.670	6.039	7.056	28.796	8.051	2.269	1.613	31.427	1.404	11.381	1.646	6.228	4.671	1.879	13.842
1926	58.080	1.603	2.289	5.170	7.623	30.920	6.008	2.547	1.633	33.660	1.403	11.829	1.807	5.539	4.153	1.724	12.715
1927	51.543	1.465	1.961	3.907	7.804	22.879	4.973	1.759	1.370	28.333	1.345	9.584	1.578	4.627	3.470	1.761	11.283
1928	60.174	1.613	2.289	6.158	7.080	17.017	7.545	1.286	1.428	21.700	1.116	10.869	1.543	3.858	2.893	1.745	9.733
1929	66.681	1.752	2.548	5.970	7.272	25.233	6.717	1.835	1.541	28.195	1.295	12.648	1.616	5.172	3.598	1.674	11.740
1925-29	59.975	1.617	2.351	5.449	7.387	24.969	6.659	1.939	1.517	28.663	1.313	11.262	1.638	5.085	3.757	1.757	11.863
1930	54.325	1.554	2.376	4.668	6.944	29.787	4.428	1.820	1.395	26.310	1.505	9.164	1.555	4.475	3.720	1.553	11.423
1931	63.759	1.654	2.356	5.124	6.998	19.421	6.271	1.373	1.440	25.317	1.550	7.482	1.319	6.256	3.201	1.072	11.729
1932	72.864	1.602	2.432	5.524	6.865	30.105	7.188	1.980	1.619	34.920	1.562	8.237	1.199	5.932	3.137	1.388	11.928
1933	79.229	1.711	2.235	5.378	7.152	25.872	7.151	1.663	1.511	27.851	1.651	7.567	1.183	5.074	2.596	966	10.484
1934	62.377	1.424	2.012	4.693	6.884	31.981	4.882	1.989	1.499	30.243	1.771	8.403	1.143	4.595	2.221	959	9.839
1930-34	66.511	1.589	2.282	5.077	6.969	27.433	5.984	1.765	1.493	28.928	1.608	8.171	1.280	5.266	2.975	1.188	11.081
1935	76.317	1.581	2.028	5.075	7.352	24.949	4.934	1.404	1.232	22.833	1.581	9.560	1.298	4.759	2.831	756	9.979
1936	61.119	1.322	1.926	4.783	7.340	30.511	5.245	1.922	1.375	26.380	2.000	9.686	1.335	4.960	2.863	1.488	11.071
1937	80.636	1.448	2.333	6.197	7.913	23.957	7.304	1.933	1.398	32.138	2.446	10.457	1.274	4.534	2.658	1.508	11.036
1938	81.838	1.379	2.479	6.291	8.168	29.397	6.370	1.402	1.281	29.416	2.202	9.404	1.338	4.987	2.818	1.451	10.930
1939	79.710	1.511	2.355	5.483	7.622	35.823	6.480	1.431	1.216	27.802	2.255	8.752	1.160	4.484	2.493	1.526	9.956
1935-39	75.924	1.448	2.224	5.566	7.679	28.927	6.067	1.618	1.300	27.714	2.097	9.572	1.281	4.745	2.733	1.346	10.594
1940	71.043	1.524	2.189	5.711	9.287	34.281	3.926	1.925	1.233	32.987	1.951	12.072	1.143	4.380	2.523	1.559	9.557
1941	70.702	1.473	2.355	5.874	8.638	26.116	3.949	1.583	1.097	30.943	2.133	10.975	1.058	4.422	2.496	1.971	10.998
1942	65.754	1.401	2.342	4.867	7.930	24.546	3.059	1.577	1.036	29.972	2.219	9.642	1.130	5.409	3.182	2.159	12.351
1943	65.103	1.264	2.278	4.412	6.429	16.816	2.823	873	773	22.793	1.938	7.097	1.515	5.015	3.149	2.254	11.569
1944	64.509	1.140	2.214	4.349	4.155	21.831	2.593	1.003	846	23.028	2.127	7.088	1.086	5.112	2.983	2.181	11.781
1940-44	67.422	1.360	2.276	5.043	7.288	24.718	3.270	1.392	997	27.945	2.074	9.375	1.114	4.868	2.867	2.025	11.251
1945	41.766	783	1.292	2.521	3.563	14.380	1.120	482	485	14.673	1.636	5.305	1.197	4.968	3.447	1.613	11.449
1946	61.256	1.061	2.311	4.611	4.885	19.089	2.819	813	838	23.431	2.480	8.334	1.349	5.442	3.926	2.268	12.081
1947	47.021	971	1.791	4.467	6.355	19.200	2.940	1.362	1.060	28.241	2.801	10.016	1.440	5.483	4.249	2.127	12.915
1948	61.657	1.120	2.304	4.857	6.188	22.502	3.351	1.602	1.155	30.252	3.124	9.813	1.468	5.683	4.134	2.522	13.987
1949	70.723	1.250	2.265	4.154	6.102	22.115	2.657	1.273	1.062	26.224	2.611	10.871	1.610	6.219	4.468	2.155	14.298
1945-49	56.485	1.037	1.993	4.122	5.419	19.457	2.577	1.106	920	24.564	2.530	8.868	1.413	5.559	4.045	2.137	12.946
1950	77.736	1.310	2.945	5.583	7.064	19.236	4.865	1.234	1.235	24.252	3.540	12.474	1.842	6.343	4.707	2.228	14.406

(a) Confini dell'epoca. — (b) Per il consumo, esclusivo o prevalente, allo stato secco; quantità espresse in prodotto secco. — (c) Fava, fagiolo e pisello per il consumo, esclusivo o p. equivalente, allo stato fresco; quantità espresse in prodotto fresco (comprensivo del guscio). — (d) Compresa la produzione degli orti familiari, esclusa la produzione di asparago, carciofo, pomone e cocomero.

Segue: TAV. 95 — Produzione nazionale delle principali coltivazioni agricole dal 1910 al 1946

Migliaia di quintali

ANNI (a)	BARBA- BIETOLA DA ZUC- CHERO	FORAG- GERE	COLTIVAZIONI LEGNOSE A FRUTTO ANNUO											PRODOTTI DI PRIMA TRA- SFORMAZIONE	
			ARANCIO	MAN- DARI No	LIMONE	MELO	PERO	CI- LIEGIO	PESCO	ALBI- coc- co	MAN- DORLO	NOCE	NOC- CIUOLO	VINO Migliaia di hl	OLIO DI OLIVA
1910	16.192	335.112	3.673	366	5.158	2.147	1.423	401	1.188	136	5.527	1.138	499	32.642	1.267
1911	15.559	308.717	3.797	379	5.332	2.434	1.613	360	1.066	122	3.123	643	282	47.527	2.216
1912	17.792	321.647	3.220	321	4.522	2.473	1.639	435	1.291	148	4.048	833	365	49.164	877
1913	28.187	314.508	4.231	422	5.942	3.083	2.043	531	1.574	180	1.173	621	272	58.210	1.594
1914	13.521	306.777	3.870	386	5.434	2.766	1.833	536	1.588	182	4.538	949	416	47.965	1.632
1910-14	18.250	317.352	3.758	375	5.278	2.581	1.710	453	1.341	154	3.682	837	367	47.102	1.517
1915	14.940	351.446	3.664	365	5.146	3.698	2.451	553	1.640	188	1.665	881	386	21.233	1.385
1916	13.465	267.707	4.131	412	5.800	2.182	1.446	586	1.738	199	2.954	725	318	43.412	1.887
1917	9.051	281.087	3.054	305	4.288	3.845	2.548	547	1.621	186	1.772	684	300	54.279	1.935
1918	11.457	252.526	3.336	333	4.685	1.578	1.046	528	1.567	180	2.486	616	270	40.567	2.644
1919	18.459	260.685	3.200	319	4.493	2.409	1.597	611	1.811	208	1.448	541	237	38.999	1.044
1915-19	13.474	282.690	3.477	347	4.882	2.742	1.818	565	1.675	192	2.065	689	302	39.698	1.779
1920	12.995	266.195	3.038	303	4.266	2.621	1.737	645	1.913	219	3.597	685	300	47.123	1.866
1921	20.970	262.313	2.964	295	4.162	2.051	1.359	577	1.711	196	2.455	641	281	35.551	2.085
1922	25.072	221.754	3.266	328	4.590	2.966	1.966	789	2.339	268	4.905	696	305	38.247	3.536
1923	28.591	266.365	2.980	299	4.189	3.169	2.101	784	2.325	266	2.826	741	323	57.993	2.487
1924	44.329	293.770	3.165	318	4.447	3.784	2.508	964	2.858	327	3.468	751	225	48.089	2.919
1920-24	26.391	262.079	3.083	309	4.331	2.918	1.934	752	2.229	255	3.450	703	287	45.401	2.579
1925	14.088	312.452	3.209	322	4.509	3.183	2.110	800	2.373	272	1.627	666	235	48.876	1.872
1926	25.173	315.646	3.962	398	5.568	3.876	2.569	1.022	3.029	347	3.855	598	276	40.940	2.371
1927	21.896	270.677	3.193	321	4.487	3.495	2.316	1.049	3.111	357	2.918	589	188	39.151	2.016
1928	29.646	252.560	3.198	321	4.495	3.117	1.988	1.062	3.149	361	2.306	527	449	52.460	3.025
1929	33.616	289.563	3.537	328	5.198	3.434	2.422	945	3.056	313	2.905	676	290	46.910	3.216
1925-29	24.884	288.180	3.420	358	4.851	3.421	2.281	976	2.944	330	2.722	611	288	45.667	2.500
1930	34.332	321.758	3.963	524	5.224	2.404	1.748	791	2.434	249	2.825	511	343	40.761	1.377
1931	25.595	273.000	3.582	558	3.890	3.089	1.854	939	2.924	361	776	974	391	40.025	2.445
1932	24.353	324.146	5.501	653	6.411	3.908	2.294	1.032	3.411	382	1.306	944	512	49.103	2.234
1933	21.526	294.071	3.394	374	4.490	2.903	2.040	954	3.760	413	1.547	787	186	35.035	1.704
1934	27.185	321.610	3.640	520	3.845	3.068	2.070	878	2.661	332	2.013	747	316	32.146	2.226
1930-34	26.598	306.917	4.016	526	4.772	3.074	2.001	919	3.038	347	1.693	793	350	39.414	1.997
1935	24.358	246.385	2.860	559	3.535	2.590	1.755	891	2.738	318	1.639	671	232	47.616	2.377
1936	26.128	301.591	3.628	591	2.843	2.719	2.055	664	1.787	244	1.621	479	283	34.110	1.539
1937	35.235	324.693	3.025	507	2.986	3.197	2.019	753	2.766	300	1.757	566	231	36.582	2.723
1938	32.805	296.838	3.481	625	3.905	2.070	1.504	637	2.204	251	2.869	423	151	41.780	1.753
1939	36.709	315.591	2.888	412	3.342	3.693	2.385	749	2.531	215	972	458	223	42.550	3.204
1935-39	31.047	297.020	3.176	539	3.322	2.854	1.944	739	2.405	266	1.772	519	224	40.528	2.319
1940	52.455	332.188	3.053	556	3.412	2.755	2.247	773	2.776	258	1.277	404	244	30.494	1.535
1941	41.712	298.268	3.337	744	3.399	3.551	2.054	728	2.218	163	1.416	402	137	36.671	2.029
1942	36.888	251.951	2.960	680	3.172	2.383	2.080	743	2.485	223	682	467	239	37.987	1.810
1943	31.990	212.036	3.167	519	2.947	4.415	2.052	770	2.237	176	935	372	180	37.830	1.314
1944	31.240	242.102	2.321	356	2.339	3.231	2.519	781	2.518	222	689	435	272	33.270	1.530
1940-44	38.857	267.309	2.968	571	3.054	3.267	2.190	759	2.447	208	1.000	416	214	35.250	1.644
1945	4.009	172.830	2.660	425	2.197	3.046	2.277	974	2.123	220	2.318	397	159	29.298	967
1946	23.170	236.413	3.194	493	2.461	3.098	2.454	934	2.215	204	1.097	426	303	33.750	1.309
1947	22.298	253.951	3.483	684	2.907	5.983	2.681	1.130	2.469	160	1.760	503	140	36.446	2.655
1948	34.086	301106	3.884	823	2.770	5.001	2.228	876	2.103	242	1.178	449	237	40.393	1.054
1949	36.190	263373	3.178	760	2.551	7.889	3.480	1.111	2.535	215	880	499	293	41.001	1.893
1945-49	23.951	245535	3.280	637	2.577	5.003	2.624	1.005	2.289	208	1.447	455	226	36.178	1.576
1950	44.681	283523	5.547	934	3.079	6.362	3.024	1.127	3.132	281	2.451	484	339	40.998	1.798

(a) Cfr. nota (a) a pagina precedente.

Tav. 96 — Principali produzioni zootecniche dal 1911 al 1950

Migliaia di quintali, salvo diversa indicazione

ANNI	C A R N E (a)						LATTE ALIMEN- TARE Migliaia di hl	BURRO	FOR- MAGGIO	UOVA	BOZZOLI Migliaia di kg
	BOVINA	EQUINA	SUINA	OVINA E CAPRINA	POLLAME	CONIGLI					
1911.	2.616,4	81,2	1.803,9	526,9	480,0	85,0	12.497,2	449,9	1.849,6	2.400,0	41.951
1912.	2.221,2	85,2	1.893,7	553,0	496,0	89,0	12.327,9	445,9	1.825,9	2.314,7	47.470
1913.	2.334,9	89,6	1.991,2	581,5	504,0	97,0	12.243,4	441,8	1.814,0	2.352,0	38.490
1914.	2.398,7	90,7	2.945,8	597,5	516,0	109,0	12.019,8	435,7	1.759,4	2.408,0	46.668
1915.	2.385,1	92,1	2.016,5	588,9	528,0	129,0	11.342,9	408,3	1.638,0	2.464,0	33.897
1916.	2.320,7	121,3	1.877,8	540,0	540,0	135,0	11.318,6	407,4	1.604,9	2.520,0	39.411
1917.	2.161,3	122,7	1.748,3	502,7	552,0	152,0	11.175,6	402,3	1.569,6	2.567,0	30.830
1918.	2.194,6	123,0	1.776,4	511,6	560,0	158,0	11.331,7	410,9	1.606,4	2.613,3	29.830
1919.	2.448,4	128,0	1.960,4	569,5	548,0	153,0	11.711,4	422,6	1.799,6	2.557,3	20.561
1915-19	2.293,0	117,4	1.879,9	542,5	545,6	143,6	11.376,0	410,3	1.643,7	2.546,1	30.906
1920.	2.824,5	130,0	2.287,0	656,8	540,0	152,0	11.872,2	429,3	1.862,1	2.520,0	38.500
1921.	2.492,6	94,6	1.917,8	542,7	532,0	160,7	12.161,8	451,6	1.825,3	2.482,7	38.120
1922.	2.797,8	73,1	2.254,6	489,3	524,0	150,0	11.490,1	414,5	1.667,7	2.445,3	41.735
1923.	2.716,8	87,8	1.708,7	580,5	536,0	160,0	12.031,0	433,0	1.746,4	2.501,3	55.624
1924.	2.060,8	102,4	1.568,2	519,7	544,0	163,0	13.222,3	476,0	1.919,1	2.538,7	56.985
1920-24	2.578,5	97,6	1.947,3	559,9	535,2	157,1	12.155,5	440,9	1.804,1	2.497,6	46.193
1925.	2.394,9	115,0	2.139,5	571,4	556,0	170,0	13.540,5	488,0	1.967,5	2.594,7	48.242
1926.	3.277,0	122,2	2.428,2	546,1	568,0	180,0	13.874,9	500,0	2.015,9	2.650,7	43.099
1927.	3.877,6	129,7	2.259,1	573,6	576,0	190,0	14.701,1	450,0	2.135,1	2.688,0	50.702
1928.	3.897,2	148,6	2.036,3	582,3	584,0	205,0	14.970,6	420,0	2.173,0	2.725,3	52.488
1929.	3.400,1	173,8	2.144,4	532,3	592,0	225,0	15.065,5	421,9	2.188,0	2.762,7	53.493
1925-29	3.369,4	137,9	2.201,5	561,1	575,2	194,0	14.430,5	455,8	2.095,9	2.684,3	49.576
1930.	2.412,2	141,7	2.496,4	540,7	596,0	250,0	15.271,6	423,0	2.219,0	2.781,3	52.734
1931.	3.030,3	127,3	2.681,7	490,6	600,0	278,0	15.300,3	425,0	2.249,0	2.800,0	34.458
1932.	3.397,1	126,7	1.887,1	471,9	608,0	310,0	15.328,9	432,0	2.279,0	2.837,3	38.152
1933.	3.251,2	131,3	2.034,6	465,0	716,0	350,0	15.357,4	438,0	2.308,0	2.874,7	34.587
1934.	3.108,0	130,7	2.119,0	484,2	624,0	395,0	15.506,4	450,0	2.300,0	2.912,0	28.857
1930-34	3.049,8	131,5	2.233,8	490,5	608,8	316,6	15.352,9	433,6	2.271,0	2.841,1	37.758
1935.	3.393,5	129,0	2.429,5	487,2	640,0	450,0	15.514,2	500,0	2.400,0	2.986,6	17.354
1936.	3.382,9	127,2	2.295,4	502,8	648,0	510,0	15.487,6	450,0	2.150,0	3.024,0	32.322
1937.	2.778,9	123,3	2.006,0	480,2	656,0	525,0	15.614,8	550,0	2.450,0	3.061,3	31.954
1938.	3.347,7	104,3	2.283,7	500,5	660,0	550,0	16.390,5	577,7	2.573,2	3.080,0	19.990
1939.	3.575,1	130,9	2.449,4	547,9	658,4	600,0	16.972,2	601,4	2.679,2	3.072,6	28.413
1935-39	3.295,6	117,5	2.292,8	503,7	652,5	527,0	15.995,9	535,8	2.450,5	3.044,9	26.007
1940.	3.294,7	100,6	2.907,1	575,9	640,0	660,0	17.020,2	611,3	2.677,1	2.986,6	34.764
1941.	3.166,3	146,5	2.453,4	587,4	600,0	720,0	15.523,4	541,3	2.370,3	2.800,0	27.477
1942.	3.319,9	110,6	1.758,5	371,1	560,0	770,0	14.406,6	485,7	2.126,9	2.613,3	26.343
1943.	2.500,3	66,7	1.049,9	275,1	480,0	800,0	11.693,7	383,1	1.677,1	2.240,0	24.047
1944.	1.133,4	73,3	595,1	186,6	400,0	790,0	11.381,2	353,1	1.546,2	1.866,7	17.644
1940-44	2.682,9	99,5	1.752,6	399,2	536,0	743,0	14.005,0	474,9	2.079,6	2.501,3	26.055
1945.	1.543,0	132,7	1.332,5	328,2	336,0	750,0	12.157,5	371,6	1.627,3	1.568,0	(b)12.702
1946.	1.923,5	152,2	1.570,3	468,5	352,0	660,0	12.656,8	379,9	1.663,8	1.642,7	23.468
1947.	1.688,5	133,9	1.077,5	386,4	448,0	570,0	15.549,1	449,7	1.969,4	2.088,9	26.909
1948.	2.280,3	142,8	1.519,4	469,4	495,0	520,0	19.548,4	474,3	2.214,9	2.266,7	9.518
1949.	2.615,3	157,5	1.971,6	475,8	562,0	480,0	20.610,5	531,2	2.518,7	2.550,0	10.232
1945-49	2.010,1	143,8	1.494,3	425,7	433,6	596,0	16.104,5	441,3	1.998,8	2.023,3	16.566
1950.	2.887,7	182,0	1.568,4	500,1	584,0	450,0	21.354,1	579,0	2.781,9	2.856,0	14.577

(a) Produzione proveniente dalla macellazione di bestiame di allevamento nazionale. — (b) Produzione conferita agli ammassi.

Tav. 97 — Produzioni legnose e non legnose dei boschi dal 1935-36 al 1950-51 (*)

A - PRODUZIONI LEGNOSE

ANNI STATISTICI	LEGNAME DA LAVORO — Metri cubi						COMBUSTIBILI Tonnellate		
	RESINOSE			LATIFOGIE			COMPLESSO	LEGNA DA ARDERE (a)	CARBONE (b)
	Tenero	Duro	Totale	Tenero	Duro	Totale			
1935-36	1.200.730	156.340	1.357.070	205.050	1.425.810	1.630.860	2.987.930	3.176.166	506.875
1936-37	1.384.570	189.720	1.574.290	232.540	1.366.920	1.599.460	3.173.750	3.359.392	542.656
1937-38	1.519.080	202.130	1.721.210	242.710	1.315.710	1.558.420	3.279.630	3.558.715	565.158
1938-39	1.443.200	206.460	1.649.660	247.230	1.366.190	1.613.420	3.263.080	3.471.621	612.605
1939-40	1.666.860	215.420	1.882.280	278.330	1.546.350	1.824.680	3.706.960	4.170.263	560.896
1940-41	1.572.690	203.890	1.776.580	308.270	1.676.800	1.985.070	3.761.680	5.132.426	862.271
1941-42	1.604.770	226.040	1.830.810	368.250	1.743.140	2.111.390	3.942.200	6.284.553	984.307
1942-43	1.590.960	212.120	1.803.080	358.950	1.619.060	1.978.010	3.781.090	6.252.912	777.189
1943-44	1.365.120	198.730	1.563.850	263.910	991.910	1.255.320	2.819.170	4.645.537	512.065
1944-45	1.620.660	203.940	1.824.600	347.410	967.440	1.314.850	3.139.450	4.459.828	490.803
1945-46	1.368.240	204.120	1.572.360	255.630	1.497.150	1.752.780	3.325.140	4.910.155	609.731
1946-47	1.628.740	227.183	1.855.923	275.948	1.584.542	1.860.490	3.716.413	5.141.553	537.056
1947-48	1.502.451	214.223	1.716.674	281.825	1.654.648	1.936.473	3.653.147	4.714.605	537.970
1948-49	1.656.088	214.148	1.870.236	250.005	1.843.597	2.093.602	3.963.838	4.354.766	529.455
1949-50	1.593.345	232.262	1.825.607	281.541	1.707.066	1.988.607	3.814.214	4.241.078	521.843
1950-51	1.642.887	205.916	1.848.803	282.204	1.701.424	1.983.628	3.832.431	3.998.869	453.363

(a) Compreso il fasciname. — (b) Compresa la carbonella.

B - PRODUZIONI NON LEGNOSE

Quintali

ANNI STATISTICI	ALIMENTARI						NON ALIMENTARI				
	CASTAGNE (a)	FUNGHI (a)	GHIANDE (a)	PINOLI (b)	TARTUFI (a)	MANNA (c)	SUGHERO GENTILE (c)	SUGHE- RONE (c)	RESINA E TREMEN- TINA (c)	CORTECCIA E CORTEC- CIOLA PER CONCIA (c)	FOGLIA O FRASCA PER CONCIA (d)
1935-36	2.781.703	111.338	1.046.555	25.892	802	3.510	55.263	22.881	616	35.718	79.598
1936-37	3.035.765	49.954	932.998	46.539	898	4.700	73.826	16.598	527	38.659	80.310
1937-38	4.232.710	108.590	1.150.361	36.196	706	4.829	118.037	27.212	483	26.238	74.863
1938-39	3.011.357	74.009	893.132	31.941	669	5.090	77.999	30.685	364	24.257	62.848
1939-40	2.675.907	101.388	756.121	28.675	1.093	967	70.725	24.403	614	22.353	18.731
1940-41	2.661.310	32.797	864.573	21.433	982	7.499	99.466	38.672	1.686	18.732	15.501
1941-42	2.275.722	28.569	693.474	17.970	609	2.683	116.324	44.404	2.848	20.721	14.226
1942-43	3.334.006	75.367	910.720	19.298	540	2.580	78.601	47.371	5.320	16.328	3.901
1943-44	2.198.795	52.534	847.715	11.786	340	2.353	53.850	20.780	3.248	13.892	1.603
1944-45	2.573.608	53.822	1.004.020	9.369	333	1.636	86.330	19.161	4.743	12.767	2.789
1945-46	2.134.558	50.323	1.117.423	14.971	241	2.720	88.582	21.521	7.122	13.769	3.284
1946-47	2.488.003	45.566	861.085	11.197	277	1.846	64.918	20.753	13.423	14.173	5.045
1947-48	3.273.618	80.076	1.212.128	11.148	397	1.858	166.110	49.402	14.972	17.693	3.482
1948-49	2.497.994	51.748	967.811	22.466	626	258	56.412	20.273	6.104	30.493	5.196
1949-50	2.584.902	47.599	1.125.422	32.430	304	883	106.883	21.782	7.384	40.301	5.513
1950-51	3.051.965	50.816	656.285	28.924	312	935	107.433	22.461	6.342	18.141	2.649

(*) Esclusa la Venezia Giulia e Zara sino al 1946 - 47; dal 1947 - 48 circoscrizione territoriale al 31 dicembre 1950.
(a) Allo stato fresco. — (b) Col guscio. — (c) Allo stato greggio commerciabile — (d) Allo stato secco commerciabile.

Tav. 98 — Produzioni legnose dei boschi dal 1935-36 al 1950-51 per regione agraria (*)

ANNI STATISTICI	LEGNAME DA LAVORO — Metri cubi						COMBUSTIBILI Tonnellate		
	RESINOSE			LATIFOGIE			COMPLESSO	LEGNA DA ARDERE (a)	CARBONE (compresa (b)
	Tenero	Duro	Totale	Tenero	Duro	Totale			
MONTAGNA									
1935-36	1.047.200	148.380	1.195.580	39.330	834.690	874.020	2.069.600	1.987.509	264.406
1936-37	1.201.000	180.040	1.381.040	30.070	781.410	811.410	2.192.450	2.129.023	290.102
1937-38	1.328.910	192.340	1.521.250	41.010	732.540	773.550	2.294.800	2.263.863	287.981
1938-39	1.209.660	195.440	1.405.100	47.400	728.550	775.950	2.181.050	2.231.025	321.366
1939-40	1.379.380	206.630	1.586.010	55.390	770.690	826.080	2.412.090	2.670.283	271.164
1940-41	1.277.790	194.590	1.472.380	57.560	887.470	945.030	2.417.410	3.212.332	438.004
1941-42	1.293.800	208.600	1.502.400	73.410	874.510	947.920	2.450.320	3.948.530	519.528
1942-43	1.295.590	194.270	1.489.860	74.720	895.220	969.940	2.459.800	3.941.859	409.043
1943-44	1.168.640	190.990	1.359.630	54.090	560.230	614.320	1.973.950	3.042.620	273.166
1944-45	1.126.090	193.530	1.319.620	55.530	460.980	516.510	1.836.130	2.636.620	250.316
1945-46	1.078.010	193.210	1.271.220	41.640	752.720	794.360	2.065.580	3.061.492	306.383
1946-47	1.254.422	215.033	1.469.455	59.556	875.236	934.792	2.404.247	3.376.239	283.380
1947-48	1.157.337	204.401	1.361.738	50.663	931.446	982.109	2.343.847	3.128.025	288.142
1948-49	1.361.383	204.849	1.566.232	43.035	1.059.508	1.102.543	2.668.775	2.811.393	272.430
1949-50	1.352.044	218.259	1.570.303	46.189	953.715	999.904	2.570.207	2.633.685	260.835
1950-51	1.347.327	194.995	1.542.322	34.436	929.830	964.266	2.506.588	2.511.777	243.944
COLLINA									
1935-36	117.250	4.890	122.140	51.820	482.440	534.260	656.400	960.087	211.135
1936-7	135.890	5.450	141.340	55.170	526.310	581.480	722.820	1.003.275	220.215
1937-38	148.890	6.460	155.350	57.620	528.630	586.250	741.600	1.066.543	248.013
1938-39	190.480	8.920	199.400	65.930	577.670	643.600	843.000	1.018.793	254.782
1939-40	226.400	7.190	233.590	78.830	699.660	778.490	1.012.080	1.220.035	251.407
1940-41	244.280	7.480	251.760	106.580	723.470	830.050	1.081.810	1.620.229	384.109
1941-42	229.270	10.670	239.940	119.460	763.780	883.240	1.123.180	1.903.478	414.427
1942-43	239.540	13.890	253.430	121.370	638.600	759.970	1.013.400	1.923.251	340.802
1943-44	141.190	4.950	146.140	80.900	384.800	465.700	611.840	1.314.722	219.497
1944-45	303.080	7.950	311.030	108.970	429.040	538.010	849.040	1.423.608	215.364
1945-46	225.610	8.410	234.020	71.720	624.490	696.210	930.230	1.480.319	271.637
1946-47	321.273	8.018	329.291	101.621	623.633	725.254	1.054.545	1.454.080	223.179
1947-48	295.564	6.822	302.386	87.740	658.046	745.786	1.048.172	1.312.785	223.090
1948-49	246.739	6.265	253.004	77.808	706.313	784.121	1.037.125	1.274.496	223.970
1949-50	185.157	8.819	193.976	77.343	659.867	737.210	931.186	1.311.449	226.885
1950-51	245.063	7.733	252.796	86.830	708.099	794.929	1.047.725	1.214.111	183.758
PIANURA									
1935-36	36.280	3.070	39.350	113.900	108.680	222.580	261.930	228.570	31.334
1936-37	47.680	4.230	51.910	147.300	59.270	206.570	258.480	227.094	32.339
1937-38	41.280	3.330	44.610	144.080	54.540	198.620	243.230	228.309	29.164
1938-39	43.060	2.100	45.160	133.900	59.970	193.870	239.030	221.803	36.457
1939-40	61.080	1.600	62.680	144.110	76.000	220.110	282.790	279.945	38.325
1940-41	50.620	1.820	52.440	144.130	65.860	209.990	262.430	299.865	40.158
1941-42	81.700	6.770	88.470	175.380	104.850	280.230	368.700	432.545	50.352
1942-43	55.830	3.960	59.790	162.860	85.240	248.100	307.890	387.802	27.344
1943-44	55.290	2.790	58.080	128.920	46.380	175.300	233.380	288.195	19.402
1944-45	191.490	2.460	193.950	182.910	77.420	260.330	454.280	399.600	25.123
1945-46	64.620	2.500	67.120	142.270	119.940	262.210	329.330	368.344	31.711
1946-47	53.045	4.132	57.177	114.771	85.673	200.444	257.621	311.234	30.497
1947-48	49.550	3.000	52.550	143.422	65.156	208.578	261.128	273.795	26.738
1948-49	47.966	3.034	51.000	129.162	77.776	206.938	257.938	268.877	33.055
1949-50	56.144	5.184	61.328	158.009	93.484	251.493	312.821	295.944	34.123
1950-51	50.497	3.188	53.685	160.938	63.495	224.433	278.118	272.981	25.661

(*) Cfr. nota (*) a pagina pre-
(a) Compreso il fascinaio — (b) Cc

Tav. 99 — Produzioni non legnose dei boschi e delle altre qualità di coltura dal 1935-36 al 1950-51 per regione agraria (*)

Quintali

ANNI STATISTICI	ALIMENTARI						NON ALIMENTARI				
	CASTAGNE (a)	FUNGHI (a)	GHIANDE (a)	PINOLI (b)	TARTUFI (a)	MANNA (c)	SUGHERO GENTILE (c)	SUGHERONE (c)	RESINA E TREMEN- TINA (c)	CORTECCIA E COR- TECCIA PER CONCIA (c)	FOGLIA O FRASCA PER CONCIA (d)
MONTAGNA											
1935-36	1.780.290	66.422	364.143	282	552	3.230	11.549	5.725	442	6.784	5.992
1936-37	1.894.654	23.304	342.199	333	503	3.770	17.666	2.187	392	14.235	6.008
1937-38	2.755.292	63.019	448.784	153	453	4.629	33.809	2.969	441	10.447	8.455
1938-39	1.864.381	42.814	386.548	267	448	4.790	29.600	6.198	319	8.221	735
1939-40	1.773.510	61.426	283.822	247	682	942	15.508	6.825	339	8.551	685
1940-41	1.773.949	16.443	327.208	277	655	7.090	24.612	10.923	556	4.032	1.863
1941-42	1.346.964	14.529	262.163	181	346	475	27.384	10.260	1.357	2.127	3.103
1942-43	2.149.994	43.567	364.322	166	259	2.430	18.521	19.282	3.124	1.248	1.382
1943-44	1.431.141	32.590	360.582	23	103	2.240	3.576	4.338	887	3.484	295
1944-45	1.675.812	29.357	412.251	57	142	1.536	13.629	6.417	1.631	2.674	1.194
1945-46	1.411.888	35.916	564.605	54	130	2.600	21.342	5.676	1.542	4.096	1.754
1946-47	1.558.820	29.673	344.954	114	128	1.746	12.971	4.082	2.355	5.584	2.505
1947-48	2.056.737	55.273	433.689	206	219	1.758	37.592	9.578	3.839	3.542	990
1948-49	1.739.345	32.668	425.000	224	493	233	12.411	7.478	537	8.426	1.994
1949-50	1.733.897	23.591	533.408	80	192	882	24.340	4.347	238	14.542	2.362
1950-51	2.092.446	32.945	299.161	176	209	935	24.268	9.191	1.134	1.908	1.257
COLLINA											
1935-36	970.814	39.400	613.257	3.264	201	200	40.873	16.838	154	27.374	73.542
1936-37	1.107.593	16.639	513.513	16.702	340	860	48.751	9.208	121	23.624	74.017
1937-38	1.433.317	35.310	633.041	12.561	154	200	77.035	22.255	33	15.375	66.283
1938-39	1.112.214	26.846	464.613	13.041	170	300	43.630	16.755	31	15.712	61.927
1939-40	865.630	33.553	417.716	5.808	362	25	50.803	16.264	226	13.647	17.815
1940-41	851.081	12.589	481.288	6.323	280	409	61.501	25.859	1.011	14.455	13.565
1941-42	901.840	12.354	381.148	5.317	208	2.208	71.083	20.339	1.137	18.459	11.099
1942-43	1.140.635	29.338	497.428	6.203	214	150	50.681	23.888	1.640	14.730	2.432
1943-44	737.630	18.181	447.138	2.170	181	113	39.374	14.369	2.216	10.264	1.308
1944-45	859.319	23.259	552.729	2.290	169	100	67.121	12.156	2.955	9.393	1.595
1945-46	694.687	12.110	504.462	3.169	76	120	59.967	14.333	5.207	9.648	1.530
1946-47	892.158	13.965	473.645	3.085	112	100	46.767	14.612	9.748	8.539	2.470
1947-48	1.181.972	22.489	731.835	4.284	144	100	118.331	37.527	10.160	14.091	2.212
1948-49	733.536	17.059	499.207	6.423	107	25	39.431	11.118	5.305	21.571	3.031
1949-50	826.253	15.062	555.521	7.023	70	1	75.332	14.122	6.948	22.382	3.081
1950-51	936.345	16.106	328.018	5.725	64	—	72.647	11.659	5.058	14.903	1.292
PIANURA											
1935-36	30.599	5.516	69.155	22.346	49	80	2.841	318	20	1.560	64
1936-37	33.518	10.011	77.286	29.504	55	70	7.409	5.203	14	800	285
1937-38	44.101	10.261	68.536	23.482	99	—	7.193	1.988	9	416	125
1938-39	34.762	4.349	41.971	18.633	51	—	4.769	7.732	14	324	186
1939-40	36.767	6.409	54.583	22.620	49	—	4.414	1.314	49	155	231
1940-41	36.280	3.765	56.077	14.833	47	—	13.353	1.890	119	245	73
1941-42	26.918	1.686	50.163	12.472	55	—	17.857	3.805	354	135	24
1942-43	43.377	2.462	48.970	12.929	67	—	9.399	4.201	556	350	87
1943-44	30.024	1.763	39.995	9.593	56	—	10.900	2.073	145	144	—
1944-45	38.477	1.206	39.040	7.022	22	—	5.580	588	157	700	—
1945-46	27.983	2.297	48.356	11.748	35	—	7.273	1.512	373	25	—
1946-47	37.025	1.928	42.486	7.998	37	—	5.180	2.059	1.320	50	70
1947-48	34.909	2.314	46.604	6.658	34	—	10.187	2.297	973	60	280
1948-49	25.113	2.021	43.604	15.819	26	—	4.570	1.677	262	496	171
1949-50	24.752	8.946	36.493	25.327	42	—	6.711	3.313	198	3.377	70
1950-51	23.174	1.765	29.106	23.023	39	—	10.518	1.611	150	1.330	100

(*), (a), (b), (c), (d) Cfr. note corrispondenti a pag. 188

Tav. 100 — Superficie delle principali coltivazioni agricole dal 1936 al 1946 (*)

Ettari

COLTIVAZIONI	1936	1937	1938	1939	1940	1941	1942	1943	1944	1945	1946
COLTIVAZIONI ERBACEE											
CEREALI											
Frumento	5.111.691	5.145.999	5.005.042	5.199.976	5.053.544	4.945.027	5.144.684	5.317.576	4.758.987	4.479.449	4.619.529
Segale	102.889	102.154	101.445	102.421	102.758	104.602	102.590	99.342	92.831	93.433	98.990
Orzo	189.642	190.162	193.793	195.797	193.518	202.487	248.715	270.596	239.320	237.790	237.428
Avena	432.320	432.614	439.477	418.257	439.605	442.052	441.228	458.614	425.306	433.888	442.874
Riso	144.890	144.553	148.466	156.824	163.415	167.430	161.548	152.226	127.110	96.963	117.953
Granoturco	1.454.752	1.446.671	1.483.260	1.435.690	1.483.934	1.425.350	1.401.595	1.362.123	1.259.032	1.304.360	1.259.022
LEGUMINOSE DA GRANELLA											
Fava	643.708	657.316	657.568	651.835	628.034	573.367	495.765	504.883	407.499	380.680	430.191
Fagiuolo	512.348	495.178	487.679	483.866	488.839	512.543	532.910	517.301	485.703	496.972	501.674
Cece	107.154	99.649	97.012	98.393	98.568	98.250	97.318	96.871	93.200	95.345	101.768
Cicerchia	15.395	14.408	14.309	14.226	14.072	14.090	13.792	11.703	11.252	11.188	11.465
Lenticchia	21.132	21.501	22.015	22.291	21.587	20.531	21.394	21.962	21.188	22.473	22.948
Lupino	60.429	60.525	60.259	59.666	58.953	54.953	54.443	50.560	42.062	45.733	49.236
Pisello	27.998	23.634	21.513	21.436	20.614	19.602	20.344	22.223	20.611	22.585	20.367
Altre	776	758	748	768	718	717	701	578	634	681	533
PIANTE INDUSTRIALI											
Tabacco	32.182	32.017	32.880	34.066	39.044	45.702	39.487	37.811	27.303	22.484	42.959
Barbabetola da zucchero	120.415	133.828	137.930	145.784	172.415	151.136	148.244	151.086	113.127	68.741	101.293
Canapa	74.854	86.762	88.412	90.866	91.764	102.218	99.431	70.448	52.769	22.403	56.776
Lino	12.365	14.206	17.575	15.292	24.473	36.773	34.521	29.489	19.580	13.127	13.644
Cotone	10.736	21.886	37.144	39.670	64.378	78.360	34.062	26.081	13.744	13.804	16.742
Colza	1.468	1.210	997	1.008	1.070	1.255	1.545	1.220	1.538	4.439	5.269
Ravizzone	892	883	640	764	696	947	1.338	1.270	1.421	4.564	5.497
Arachide	517	746	805	855	1.459	1.557	2.217	2.162	2.150	2.693	2.788
Girasole	28	16	17	23	223	226	1.923	1.242	28.972	10.172	6.591
Ricino	6.547	4.367	4.864	4.406	6.148	10.082	11.257	9.603	5.876	2.352	1.406
Sesamo	439	449	433	458	470	495	513	478	472	551	548
Soia	32	11	11	6	85	78	334	223	634	837	695
PATATA E ORTAGGI											
Patata	432.937	399.333	401.706	404.331	405.383	427.117	438.393	449.185	388.627	384.971	398.018
Fava	15.892	18.126	20.246	19.632	17.936	17.220	17.581	17.627	18.753	18.980	20.636
Fagiuolo	37.505	36.451	35.691	34.989	35.961	37.360	42.980	41.012	38.916	39.106	39.854
Pisello	24.051	24.119	25.248	24.924	24.844	26.872	27.001	28.201	25.393	26.696	29.223
Pomodoro	55.380	58.281	56.990	57.006	62.431	64.308	60.653	55.416	52.257	56.671	68.855
Asparago	2.475	2.630	2.592	2.681	2.701	2.698	2.697	2.405	2.403	2.290	2.370
Carciofo	13.181	12.804	12.762	13.188	13.196	13.242	14.558	15.155	14.750	14.922	15.476
Cardo, finocchio e sedano	7.098	7.085	7.226	7.461	7.527	7.531	7.770	8.073	7.796	8.549	9.247
Cavolo	39.740	39.478	39.455	39.637	40.215	42.039	47.332	47.476	47.647	49.092	49.793
Cavolfiore	18.121	18.340	18.149	18.289	17.969	19.791	22.552	22.548	19.405	21.854	24.179
Cipolla e aglio	12.226	12.143	11.882	12.299	12.218	14.286	15.391	17.230	16.904	16.727	20.700
Popone e cocomero	25.717	25.438	24.190	21.981	20.781	19.822	18.350	16.539	17.828	24.583	26.019
COLTIVAZIONI FLOREALI											
Coltura specializzata	2.960	3.057	3.239	3.373	3.387	3.493	3.287	3.203	2.640	2.262	2.556
Coltura promiscua	3.172	3.179	3.145	3.074	4.245	4.265	4.084	5.246	5.638	4.569	4.428
COLTIVAZIONI FORAGGERE											
Prato avvicendato: escluso quello di 1° anno d'impianto di 1° anno d'impianto	1.995.200 804.184	2.034.653 841.663	2.065.969 827.011	2.059.672 874.141	2.060.942 887.903	2.077.488 882.658	2.065.447 887.592	2.037.488 860.635	2087.558 860.775	2226.416 830.964	2.182.757 905.326
Erbaio: annuale intercalare	281.683 494.325	289.400 492.167	293.649 549.892	293.048 559.551	295.690 557.242	309.533 568.609	316.130 577.165	304.407 554.987	299.037 518.916	297.595 519.717	304.984 543.681
Prato permanente: asciutto irriguo	653.346 303.031	657.724 300.915	651.703 300.752	653.720 297.203	649.780 296.794	646.382 296.348	638.793 292.950	621.554 290.775	616.605 288.953	619.979 288.217	614.301 286.839
Prato - pascolo permanente, Pascolo permanente	285.528 4.100.000	287.718 4.094.783	287.251 4.183.922	285.664 4.065.228	284.504 4.063.947	280.373 4.069.881	279.218 4.034.626	273.973 3.999.594	273.824 3.979.692	274.755 3.979.501	269.557 3.969.588
SEMI DA PRATO											
Erba medica	—	—	—	—	67.398	73.377	76.332	71.910	65.380	65.581	70.805
Trifoglio pratense	—	—	—	—	25.989	26.460	26.492	23.732	21.614	18.838	19.632
Trifoglio ladino	—	—	—	—	3.342	3.180	2.740	2.207	1.935	2.312	2.653
Trifoglio incarnato	—	—	—	—	6.403	6.703	6.799	6.242	5.720	5.800	6.351

(*) I dati si riferiscono al territorio nei confini attuali (Trattato di pace 1947).

Segue : Tav. 100 — Superficie delle principali coltivazioni agricole dal 1936 al 1946 (*)

Ettari

COLTIVAZIONI	1936	1937	1938	1939	1940	1941	1942	1943	1944	1945	1946
<i>Segue : COLTIVAZIONI ERBACEE</i>											
<i>Segue : SEMI DA PRATO</i>											
Lupinella	—	—	—	—	19.229	19.316	19.092	18.153	17.624	17.500	17.624
Sulla	—	—	—	—	42.909	42.779	41.388	41.217	41.419	42.640	42.415
Fieno greco o trigonella	—	—	—	—	3.793	4.158	5.848	4.728	3.142	2.977	3.334
Veccia	17.899	17.890	17.972	17.778	18.590	18.710	18.114	17.948	17.356	15.692	17.362
COLTIVAZIONI LEGNOSE											
VITE E OLIVO											
VITE:											
coltura specializzata	947.091	9.048.506	957.677	957.930	957.869	967.598	963.760	969.058	973.696	972.491	977.897
coltura promiscua	2.939.806	2.917.241	2.930.665	2.930.837	2.930.950	2.929.280	2.918.710	2.921.171	2907.476	2896.744	2894.246
OLIVO:											
coltura specializzata	819.310	814.138	814.876	816.562	818.143	818.369	820.463	821.097	824.342	826.038	827.143
coltura promiscua	1.340.090	1.342.364	1.343.842	1.349.183	1.351.826	1.352.340	1.355.967	1.365.364	1372.601	1379.547	1379.956
AGRUMI											
ARANCIO:											
coltura specializzata	26.528	26.716	26.819	26.878	27.047	27.228	27.373	30.791	30.729	30.763	30.807
coltura promiscua	23.818	23.821	23.825	24.512	24.596	23.981	23.424	23.453	23.468	23.472	23.487
MANDARINO:											
coltura specializzata	2.464	2.503	2.503	2.504	2.526	3.535	3.543	3.962	3.973	3.987	4.153
coltura promiscua	23.551	23.577	23.584	25.459	25.330	25.467	25.481	24.904	25.007	24.987	24.986
LIMONE:											
coltura specializzata	22.285	22.049	22.030	22.056	22.084	25.342	25.525	25.340	25.244	25.232	24.878
coltura promiscua	23.043	23.074	23.083	23.346	23.348	22.832	22.838	22.971	22.946	22.958	22.864
CEDRO:											
coltura specializzata	368	368	368	368	368	366	365	265	363	363	363
coltura promiscua	161	161	161	161	161	141	142	142	142	142	173
CHINOTTO:											
coltura specializzata	24	24	24	24	24	24	24	24	24	24	24
coltura promiscua	13	13	13	13	13	11	11	11	11	11	11
BERGAMOTTO:											
coltura specializzata	3.303	3.303	3.303	3.303	3.303	3.303	3.303	3.303	3.303	3.303	3.303
coltura promiscua	620	620	620	620	620	620	620	620	620	620	620
LIMETTA:											
coltura promiscua	329	329	329	329	329	329	329	329	329	329	332
FRUTTIFERI											
MELO:											
coltura specializzata	17.044	17.040	17.161	17.402	17.408	18.639	18.960	19.684	22.056	23.396	24.720
coltura promiscua	1.570.170	1.571.416	1.573.628	1.571.861	1.571.143	1.572.424	1.572.033	1.576.196	1565.972	1562.262	1560.449
PERO:											
coltura specializzata	6.174	6.478	6.909	6.831	6.887	8.609	8.696	9.005	8.958	9.436	9.779
coltura promiscua	1.879.535	1.877.681	1.883.362	1.884.642	1.873.728	1.885.423	1.885.509	1.884.809	1872.523	1864.443	1859.761
PESCO:											
coltura specializzata	31.318	28.839	28.153	28.506	28.278	28.173	27.943	29.462	28.791	28.771	28.447
coltura promiscua	1.151.956	1.142.911	1.134.889	1.135.566	1.134.379	1.132.270	1.131.844	1.126.663	1116.936	1117.410	1115.657
ALBICOCCO:											
coltura specializzata	2.433	2.416	2.407	2.420	2.416	2.416	2.355	2.405	2.405	2.405	2.496
coltura promiscua	337.729	340.052	337.964	338.581	338.023	337.733	333.726	336.131	333.542	333.665	333.856
SUSINO:											
coltura specializzata	2.512	2.454	2.852	2.854	2.580	2.704	2.576	2.404	2.436	2.421	2.368
coltura promiscua	863.549	871.454	867.395	867.168	866.052	863.580	861.075	859.878	859.488	859.142	859.037
MANDORLO:											
coltura specializzata	165.040	160.667	160.580	160.743	160.635	161.610	161.019	160.974	161.483	161.808	162.212
coltura promiscua	755.966	757.357	756.999	756.931	758.125	757.577	757.246	763.931	763.629	764.097	764.188
NOCE:											
coltura specializzata	1.500	1.500	1.500	1.504	1.504	1.504	1.504	1.505	1.505	1.505	1.496
coltura promiscua	721.306	721.310	721.125	749.610	749.328	749.058	749.075	743.946	742.867	743.073	743.122
NOCCIUTOLO:											
coltura specializzata	29.229	29.258	30.069	30.272	30.119	30.207	30.259	30.276	30.314	30.331	30.322
coltura promiscua	88.071	88.505	89.010	85.572	85.522	85.529	85.590	107.375	107.688	108.078	108.096
CARRUBO:											
coltura specializzata	8.229	8.229	8.229	8.229	8.583	8.583	8.583	8.474	8.473	8.458	8.458
coltura promiscua	114.960	114.956	114.817	114.816	114.132	114.132	114.132	114.279	114.229	113.743	113.343
FICO:											
coltura specializzata	40.916	50.495	50.485	50.435	50.193	50.193	50.133	49.922	49.893	49.844	49.553
coltura promiscua	1.241.800	1.267.216	1.266.625	1.266.864	1.266.695	1.266.630	1.265.251	1.263.511	1.263.458	1.263.340	1.263.329

(*) Cfr. nota (*) a pagina precedente.

Tav. 101 — Produzione complessiva delle principali coltivazioni agricole dal 1936 al 1946 (*)

Migliaia di quintali

COLTIVAZIONI	1936	1937	1938	1939	1940	1941	1942	1943	1944	1945	1946
COLTIVAZIONI ERBACEE											
CEREALI											
Frumento	60.854,1	80.322,0	81.505,7	79.350,3	70.792,0	70.413,0	65.460,8	64.807,4	64.455,8	41.733,6	61.220,7
Segale	1.293,4	1.418,6	1.346,5	1.481,1	1.499,9	1.448,7	1.376,0	1.239,3	1.128,4	778,0	1.055,3
Orzo	1.867,8	2.277,7	2.415,4	2.298,9	2.145,3	2.306,6	2.290,0	2.225,2	2.194,6	1.280,9	2.299,2
Avena	4.755,7	6.168,4	6.261,1	5.455,0	5.687,2	5.850,3	4.839,7	4.386,9	4.342,3	2.517,5	4.606,3
Riso	7.339,6	7.913,1	8.168,2	7.622,5	9.287,5	8.638,4	7.929,6	6.429,2	4.155,0	3.562,7	4.885,5
Granoturco	30.184,8	33.536,2	29.107,9	25.577,3	33.918,8	25.741,1	24.286,5	16.654,2	21.725,9	14.267,0	19.022,6
LEGUMINOSE DA GRANELLA											
Fava	5.243,6	7.303,2	6.369,8	6.479,8	3.925,6	3.948,2	3.058,9	2.822,5	2.592,9	1.119,9	2.819,4
Fagiuolo	1.864,5	1.863,4	1.361,1	1.397,8	1.890,6	1.550,7	1.553,1	855,4	991,8	479,3	811,0
Cece	402,1	413,2	396,6	360,3	361,9	349,0	293,2	253,7	315,8	139,9	344,3
Cicerchia	62,7	63,0	55,8	51,8	54,0	48,5	48,1	35,6	43,5	21,4	36,6
Lenticchia	128,3	139,3	124,8	118,1	117,2	117,7	101,8	94,0	102,1	54,7	102,2
Lupino	575,1	576,4	530,8	523,5	575,5	440,8	468,4	272,9	253,5	177,6	241,9
Pisello	199,5	199,4	166,9	155,7	117,6	134,2	117,3	112,7	128,0	89,9	112,0
Altre	4,3	4,6	4,3	4,7	4,6	4,7	4,6	2,5	3,5	1,6	2,1
PIANTE INDUSTRIALI											
Tabacco	421,0	428,5	420,0	431,6	512,2	534,9	485,5	334,8	235,2	170,9	445,4
Barbabetola da zucchero	21.128,3	35.234,8	32.800,3	36.699,0	52.416,9	41.704,3	36.885,8	31.990,0	31.240,3	4.008,6	23.170,3
Canapa { tiglio	898,1	1.121,3	1.169,8	1.200,3	1.262,5	1.352,9	1.004,6	731,3	524,7	400,9	547,1
seme	33,8	27,3	28,2	45,3	50,1	48,8	42,4	28,2	21,6	20,7	24,1
Lino { tiglio	30,9	28,3	33,4	58,9	68,6	65,8	74,7	59,5	49,6	36,5	30,9
seme	35,9	51,2	64,9	85,1	153,1	223,5	144,4	94,8	79,9	43,7	66,6
Cotone { fibra	21,4	42,5	75,2	74,1	96,8	104,3	42,9	27,2	18,0	19,5	26,5
seme	38,7	89,2	146,2	133,0	165,5	184,9	68,1	43,7	31,7	29,7	40,5
Colza	16,0	15,0	4,6	11,2	11,1	13,2	17,1	13,6	15,2	37,2	53,1
Ravizzone	9,0	9,7	5,6	8,0	7,7	9,1	15,9	14,5	15,1	36,3	51,9
Arachide	40,2	14,2	17,0	18,3	27,6	36,3	40,3	28,7	35,5	44,0	40,4
Girasole	0,3	0,2	0,2	0,3	1,2	1,7	12,8	6,0	193,6	64,9	60,5
Ricino	69,1	46,8	51,1	39,4	63,8	90,8	117,7	83,3	44,3	23,9	15,2
Sesamo	4,3	4,4	3,0	4,4	3,1	3,3	3,0	3,3	2,9	2,2	2,8
Soia	0,2	0,1	0,1	0,1	0,8	0,7	2,3	1,3	6,0	8,7	7,4
PATATA E ORTAGGI											
Patata	24.622,0	30.132,0	27.683,3	26.221,8	31.347,8	29.408,1	28.799,9	21.768,7	22.384,6	14.257,4	22.875,8
Fava	734,3	954,0	975,9	921,6	675,9	627,6	632,0	587,0	699,6	529,9	924,9
Fagiuolo	443,0	583,5	469,0	474,4	542,3	575,0	657,2	527,5	643,8	506,4	629,1
Pisello	793,2	866,1	728,5	830,4	693,3	889,0	887,8	786,3	778,0	594,8	915,9
Pomodoro	9.640,5	10.391,0	9.353,5	8.706,1	12.015,0	10.918,9	9.604,9	7.064,6	7.081,5	5.296,2	832,0
Asparago	108,9	123,0	111,6	117,0	113,7	111,5	119,4	92,8	92,3	75,9	88,6
Carciofo	714,9	793,2	724,2	824,6	684,4	676,8	760,2	814,4	747,4	711,5	809,3
Cardo, finocchio e sedano	1.334,6	1.273,7	1.338,0	1.159,6	1.142,7	1.057,5	1.129,4	1.153,0	1.085,9	1.196,7	1.349,2
Cavolo	4.811,6	4.418,3	4.827,7	4.319,2	4.182,8	4.224,2	5.184,7	4.813,2	5.054,1	4.919,8	5.390,7
Cavolfiore	2.852,8	2.647,2	2.806,7	2.485,4	2.513,4	2.486,3	3.172,3	3.140,4	2.980,2	3.445,0	3.923,5
Cipolla e aglio	1.485,9	1.504,8	1.447,9	1.522,8	1.555,9	1.967,9	2.155,9	2.251,3	2.180,4	1.612,7	2.268,3
Popone e cocomero	4.323,1	4.416,3	3.943,4	3.226,8	3.031,4	2.787,0	2.604,4	2.051,4	2.429,4	2.640,3	3.469,3
COLTIVAZIONI FLOREALI (a)											
Produzione complessiva	107.379	120.907	124.916	137.524	132.120	158.043	167.462	287.954	221.554	396.008	756.021
Produzione commerciata	102.490	116.195	120.853	133.349	128.983	154.411	163.747	279.107	213.722	372.990	721.771
COLTIVAZIONI FORAGGERE (b)											
Prato avvicendato:											
escl. quello di 1° anno d'impianto	124.435,3	134.287,7	113.445,0	127.593,6	136.074,4	121.181,7	101.153,1	83.385,7	99.788,4	72.226,0	98.187,7
di 1° anno d'impianto	13.560,7	16.658,0	13.688,3	15.787,2	17.726,7	15.153,2	12.229,9	9.218,2	11.552,7	6.801,3	10.538,0
Erbaio:											
annuale	10.025,3	10.947,2	9.734,6	10.308,9	11.419,1	10.493,8	9.414,1	8.244,5	9.296,3	5.136,3	8.099,0
intercalare	15.551,5	17.422,0	18.638,1	20.830,9	20.326,1	17.984,4	16.130,3	13.133,9	14.305,1	10.618,6	14.539,9
Prato permanente:											
asciutto	23.180,9	25.239,6	20.682,2	23.470,6	24.718,3	21.958,0	15.061,2	12.831,7	15.163,0	11.837,8	15.943,6
irriguo	24.153,8	25.783,3	22.028,0	24.089,1	24.497,5	22.963,9	19.744,8	17.763,6	18.960,7	16.250,6	20.174,6
Prato - pascolo permanente	4.416,1	4.653,3	4.200,2	4.649,9	4.864,0	3.939,0	3.021,8	2.434,7	3.031,3	1.876,6	2.506,9
Pascolo permanente	24.800,8	23.551,7	21.461,0	23.485,7	24.495,0	20.820,6	17.676,9	14.691,2	17.849,0	10.239,9	17.408,6
Produzione accessoria di foraggio	57.981,4	62.523,6	61.545,6	63.262,1	65.498,9	57.914,6	54.157,4	47.009,6	50.358,8	36.364,0	47.536,3
SEMI DA PRATO											
Erba medica	—	—	—	—	132,3	168,6	161,8	136,6	123,9	81,5	120,7
Trifoglio pratense	—	—	—	—	52,7	45,4	44,3	30,6	33,1	18,9	27,8
Trifoglio ladino	—	—	—	—	5,6	5,2	4,8	3,6	2,8	2,4	3,4
Trifoglio incarnato	—	—	—	—	22,1	21,6	22,3	17,5	16,8	12,2	16,0
Lupinella	—	—	—	—	32,2	30,1	29,3	25,5	24,9	16,3	21,6
Sulla	—	—	—	—	34,0	34,9	27,6	25,0	27,6	18,2	29,1
Fieno greco o trigonella	—	—	—	—	33,2	38,1	40,3	32,3	23,8	10,3	20,1
Veccia	161,0	168,9	139,7	140,3	148,8	135,2	129,9	95,0	111,9	48,6	57,1

(*) Cfr. nota (*) a pag. 191.

(a) Valore in migliaia di lire. — (b) Produzione espressa in fieno normale.

Segue : TAV. 101 -- Produzione complessiva delle principali coltivazioni agricole dal 1936 al 1946 (*)

Migliaia di quintali

COLTIVAZIONI	1936	1937	1938	1939	1940	1941	1942	1943	1944	1945	1946
COLTIVAZIONI LEGNOSE											
VITE	55.206,7	58.427,2	65.381,8	67.328,2	48.470,6	59.010,3	61.632,1	62.999,5	56.218,2	51.095,8	56.896,0
coltura specializzata	28.223,3	28.170,6	35.146,7	34.389,7	25.670,9	32.995,1	35.851,9	35.467,5	33.203,0	29.855,5	33.217,3
coltura promiscua	26.983,4	30.256,6	30.235,1	32.938,5	22.799,7	26.015,2	25.780,2	27.532,0	23.015,2	21.240,3	23.678,7
UVA DA TAVOLA	1.030,8	1.094,8	1.247,6	1.302,4	1.128,3	1.499,6	1.644,0	1.619,9	1.438,9	1.335,1	1.489,7
UVA DA VINO PER IL CONSUMO DIR.	2.010,2	1.987,1	2.073,9	2.075,7	1.765,5	2.178,4	2.512,1	3.065,7	2.790,6	2.536,8	2.541,2
OLIVO	9.605,8	16.903,2	10.342,7	20.199,6	10.183,6	12.680,0	11.237,6	9.134,9	9.853,7	6.628,8	8.540,8
coltura specializzata	6.718,3	11.397,9	6.926,4	13.963,2	6.381,5	9.083,9	7.466,2	6.158,2	6.759,6	4.543,2	5.790,
coltura promiscua	2.887,5	5.505,3	3.416,3	6.236,4	3.802,1	3.596,1	3.771,4	2.976,7	3.094,1	2.085,6	2.750,8
OLIVE PER IL CONSUMO DIRETTO . .	68,2	133,6	87,3	180,6	101,4	315,0	187,5	286,5	264,4	300,4	256,9
GELSO: produzione di foglia	10.693,2	11.101,4	7.851,2	9.454,2	10.099,7	8.873,1	9.837,5	10.423,3	10.915,0	10.713,5	11.957,4
ARANCIO	3.627,6	3.024,9	3.480,6	2.887,6	3.053,3	3.336,8	2.960,2	3.166,9	2.321,5	2.659,8	3.193,8
coltura specializzata	3.239,1	2.746,4	3.124,4	2.599,6	2.786,2	3.024,9	2.663,4	3.005,2	2.144,9	2.442,6	3.065,3
coltura promiscua	388,5	278,5	356,2	287,0	267,1	311,9	296,8	161,7	176,6	217,2	128,5
MANDARINO	590,6	507,3	624,5	412,0	556,3	766,0	701,7	516,7	355,9	424,7	493,2
coltura specializzata	370,8	332,9	438,6	266,6	411,3	598,5	487,1	389,1	270,9	303,0	349,3
coltura promiscua	219,8	174,4	185,9	145,4	145,0	167,5	214,6	127,6	85,0	121,7	143,9
LIMONE	2.843,5	2.986,3	3.905,2	3.341,9	3.412,3	3.399,2	3.172,1	2.946,6	2.338,6	2.197,0	2.460,7
coltura specializzata	2.647,5	2.789,2	3.679,0	3.129,5	3.203,0	3.202,4	2.996,6	2.741,8	2.158,4	2.013,5	2.266,4
coltura promiscua	196,0	197,1	226,2	212,4	209,3	196,8	175,5	204,8	180,2	183,5	194,3
CEDRO	55,3	85,3	73,4	82,2	55,5	61,9	39,9	32,4	28,5	22,4	21,6
coltura specializzata	53,0	82,7	70,9	80,5	53,9	60,3	38,5	31,0	27,6	21,6	20,8
coltura promiscua	2,3	2,6	2,5	1,7	1,6	1,6	1,4	1,4	0,9	0,8	0,8
CHINOTTO	2,3	2,0	2,3	2,2	2,0	1,9	1,7	2,0	1,9	2,0	1,5
coltura specializzata	2,0	1,8	2,1	2,1	1,8	1,8	1,6	2,0	1,9	2,0	1,5
coltura promiscua	0,3	0,2	0,2	0,1	0,2	0,1	0,1
BERGAMOTTO	191,5	297,2	264,2	198,3	354,2	298,8	198,4	173,6	162,3	228,4	211,0
coltura specializzata	183,3	283,4	252,1	187,6	337,6	285,1	187,6	164,5	154,6	219,0	202,8
coltura promiscua	8,2	13,8	12,1	10,7	16,6	13,7	10,8	9,1	7,7	9,4	8,2
LIMETTA	4,6	2,4	3,8	3,7	2,6	3,2	2,3	1,9	1,6	1,3	2,5
coltura specializzata	—	—	—	—	—	—	—	—	—	—	—
coltura promiscua	4,6	2,4	3,8	3,7	2,6	3,2	2,3	1,9	1,6	1,3	2,5
MELO	2.671,5	3.131,4	2.054,7	3.672,5	2.747,0	3.544,3	2.365,9	4.380,1	3.186,5	2.975,9	2.993,4
coltura specializzata	949,3	828,2	549,1	1.345,2	670,2	1.405,4	760,3	1.907,4	1.096,2	863,3	1.203,9
coltura promiscua	1.722,2	2.303,2	1.505,6	2.327,3	2.076,8	2.138,9	1.605,6	2.472,7	2.090,3	2.112,6	1.789,5
PERO	2.032,3	2.005,7	1.488,0	2.357,7	2.222,8	2.039,3	2.066,2	2.034,9	2.501,2	2.258,1	2.433,5
coltura specializzata	161,1	162,6	145,8	241,1	235,5	291,0	292,2	249,5	363,7	343,5	416,6
coltura promiscua	1.871,2	1.843,1	1.342,2	2.116,6	1.987,3	1.748,3	1.774,0	1.785,4	2.137,5	1.914,6	2.016,9
COTOGNO E MELOGRANO	94,7	99,6	94,5	103,6	103,0	131,9	140,1	138,6	143,3	141,4	130,0
CILIEGIO	635,5	723,6	601,7	712,9	736,8	696,2	716,7	727,2	764,7	945,4	918,0
PESCO	1.779,8	2.758,9	2.194,2	2.519,6	2.761,9	2.210,5	2.477,9	2.229,6	2.513,5	2.117,0	2.208,7
coltura specializzata	1.171,3	1.877,4	1.480,9	1.659,1	1.829,6	1.465,0	1.612,3	1.555,6	1.649,7	1.355,1	1.472,1
coltura promiscua	608,5	881,5	713,3	860,5	932,3	745,5	865,6	674,0	863,8	761,9	736,6
ALBICOCCO	243,6	299,1	250,4	214,4	256,5	162,1	222,7	175,2	221,4	219,5	203,2
coltura specializzata	76,4	101,2	82,1	69,7	82,6	37,5	76,5	58,4	67,1	62,5	74,6
coltura promiscua	167,2	197,9	168,3	144,7	173,9	124,6	146,2	116,8	154,3	157,0	128,6
SUSINO	443,6	571,3	523,6	524,8	656,4	565,0	589,4	595,6	762,3	717,4	569,8
coltura specializzata	115,3	155,6	162,0	160,7	212,5	180,9	174,9	177,2	195,8	146,0	118,4
coltura promiscua	328,3	415,7	361,6	364,1	443,9	384,1	414,5	418,4	566,5	571,4	451,4
MANDORLO	1.620,4	1.756,6	2.868,0	970,3	1.275,1	1.415,3	680,3	933,8	688,6	2.318,4	1.097,1
coltura specializzata	924,2	980,1	1.704,5	524,8	787,1	824,2	386,4	595,6	436,0	1.504,8	681,3
coltura promiscua	696,2	776,5	1.163,5	445,5	488,0	591,1	293,9	338,2	252,6	813,6	415,8
NOCE	477,7	564,5	422,0	456,9	401,4	401,4	464,8	370,4	434,0	395,8	425,0
coltura specializzata	13,8	17,7	14,6	15,2	12,9	12,3	15,4	11,7	12,9	10,1	12,1
coltura promiscua	463,9	546,8	407,4	441,7	388,5	389,1	449,4	358,7	421,1	385,7	412,9
NOCCIUOLO	277,1	229,3	145,9	218,6	241,2	134,8	238,5	178,8	271,5	158,6	302,6
coltura specializzata	230,9	187,3	115,4	175,2	202,4	105,7	181,6	133,2	200,1	115,3	227,4
coltura promiscua	46,2	42,0	30,5	43,4	38,8	29,1	56,9	45,6	71,4	43,3	75,2
CARRUBO	577,6	494,9	602,7	624,7	908,6	779,6	478,6	944,2	467,6	434,5	388,6
coltura specializzata	172,0	161,3	169,8	167,0	267,1	178,5	113,3	211,0	83,0	77,0	85,4
coltura promiscua	405,6	333,6	432,9	457,7	641,5	601,1	365,3	733,2	384,6	357,5	303,2
FICO	2.850,1	2.983,9	3.539,0	2.874,1	3.843,0	3.444,6	3.434,1	3.017,9	3.265,4	2.980,4	3.061,1
coltura specializzata	822,4	989,7	1.169,6	921,4	1.242,7	1.169,5	1.143,0	888,6	957,9	917,1	971,2
coltura promiscua	2.027,7	1.994,2	2.369,4	1.952,7	2.600,3	2.275,1	2.291,1	2.129,3	2.307,5	2.063,3	2.089,9

(*) Cfr. nota (*) a pagina 191.

PRINCIPALI PRODUZIONI AGRARIE

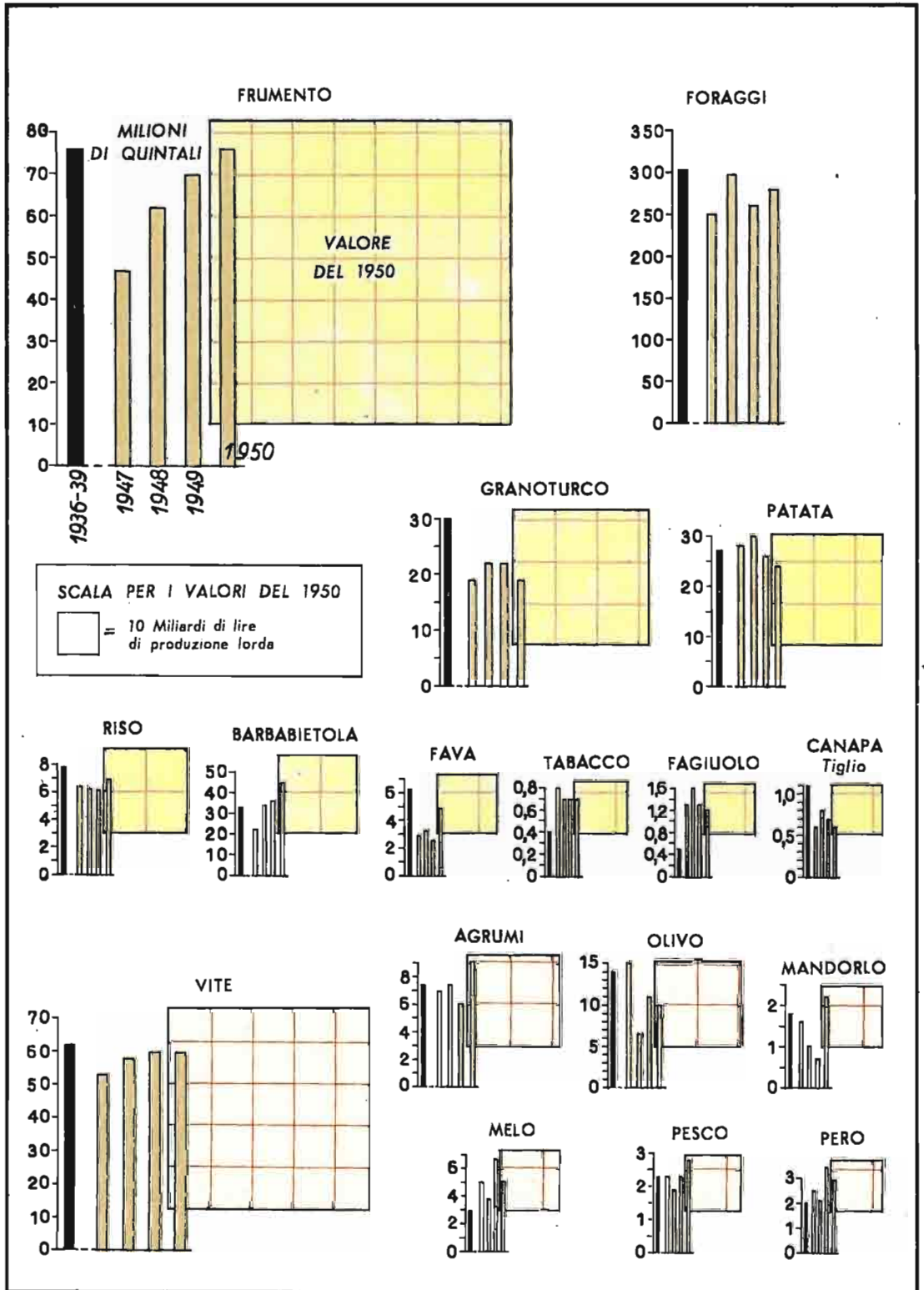

Tav. 102 — Produzione media per ettaro delle principali coltivazioni agricole dal 1936 al 1946 (*)

Quintali

COLTIVAZIONI	1936	1937	1938	1939	1940	1941	1942	1943	1944	1945	1946
COLTIVAZIONI ERBACEE											
CEREALI											
Frumento	11,9	15,6	16,3	15,3	14,0	14,2	12,7	12,2	13,5	9,3	13,3
Segale	12,6	13,9	13,3	14,5	14,6	13,8	13,4	12,5	12,2	8,3	10,7
Orzo	9,8	12,0	12,5	11,7	10,8	11,4	9,2	8,2	9,2	5,4	9,7
Avena	11,0	14,3	14,2	13,0	12,9	13,2	11,0	9,6	10,2	5,8	10,4
Riso	50,7	54,7	55,0	48,6	56,8	51,6	49,1	42,2	32,7	36,7	41,4
Granoturco	20,6	23,2	19,6	17,8	22,9	18,1	17,3	12,2	17,3	10,9	15,1
LEGUMINOSE DA GRANELLA											
Fava	8,1	11,1	9,7	9,9	6,3	6,9	6,2	5,6	6,4	2,9	6,6
Fagiolo	3,6	3,8	2,8	2,9	3,9	3,0	2,9	1,7	2,0	1,0	1,6
Cece	3,8	4,1	4,1	3,7	3,7	3,6	3,0	2,6	3,4	1,5	3,4
Cicerchia	4,1	4,4	3,9	3,6	3,8	3,4	3,5	3,0	3,9	1,9	3,2
Lenticchia	6,1	6,5	5,7	5,3	5,4	5,7	4,8	4,3	4,8	2,4	4,4
Lupino	9,5	9,5	8,8	8,8	9,8	8,0	8,6	5,4	6,0	3,9	5,9
Pisello	7,1	8,4	7,8	7,3	5,7	6,8	5,8	5,1	6,1	3,9	5,5
Altre	5,5	6,0	5,7	6,1	6,4	6,5	6,6	4,3	5,5	2,3	3,8
PIANTE INDUSTRIALI											
Tabacco	13,1	13,4	12,8	12,7	13,1	11,7	12,3	8,9	8,6	7,6	10,4
Barbabietola da zucchero	217,0	263,3	237,8	250,0	304,0	275,9	248,8	211,7	276,2	139,7	228,7
Canapa } tiglio	12,0	12,9	13,2	13,2	13,8	13,2	11,2	10,4	9,9	6,4	9,6
} seme	0,5	0,3	0,3	0,5	0,5	0,5	0,5	0,4	0,4	0,3	0,4
Lino } tiglio	2,5	2,0	1,9	3,9	2,8	1,8	2,2	2,0	2,5	2,8	2,3
} seme	2,9	3,6	3,7	5,6	6,3	6,1	4,2	3,2	4,1	3,3	4,9
Cotone } fibra	2,0	1,9	2,0	1,9	1,5	1,3	1,3	1,0	1,3	1,4	1,6
} seme	3,6	4,1	3,9	3,4	2,6	2,4	2,0	1,7	2,3	2,1	2,4
Colza	10,9	12,4	4,6	11,1	40,3	10,5	11,1	11,1	9,9	8,4	10,1
Ravizzone	10,1	11,0	8,7	10,5	11,1	9,6	11,9	11,4	10,6	8,0	9,4
Arachide	19,7	19,0	21,1	21,4	18,9	23,3	18,2	13,3	16,5	16,3	14,5
Girasole	10,9	12,1	10,7	11,3	5,3	7,6	6,6	4,9	6,7	6,4	9,2
Ricino	10,6	10,7	10,5	8,9	10,4	9,0	10,5	8,7	7,5	10,2	10,8
Sesamo	9,8	9,9	6,9	9,5	6,6	6,7	5,9	6,9	6,0	4,0	5,1
Soia	6,7	10,5	9,5	15,0	9,4	8,5	7,0	5,9	9,5	10,4	10,6
PATATA E ORTAGGI											
Patata	61,1	75,5	68,9	64,9	77,1	68,9	65,7	48,5	57,6	37,0	57,5
Fava	46,2	52,6	48,2	46,9	37,7	36,4	35,9	33,3	37,3	27,9	44,8
Fagiolo	11,8	16,0	13,1	13,6	15,1	15,4	15,3	12,9	16,5	12,9	15,8
Pisello	33,0	35,9	28,9	33,3	27,9	33,1	32,9	27,9	30,6	22,3	31,3
Pomodoro	174,1	178,3	164,1	152,7	192,5	169,8	158,4	127,5	135,5	93,5	120,8
Asparago	44,0	46,8	43,0	43,6	42,1	41,3	44,3	38,6	38,4	33,2	37,4
Carciofo	54,2	61,9	56,7	62,5	51,9	51,1	52,2	53,7	50,7	47,7	52,3
Cardo, finocchio e sedano	188,0	179,8	185,2	155,4	151,8	140,4	145,3	142,8	139,3	140,0	145,9
Cavolo	121,1	111,9	122,4	109,0	104,0	100,5	109,5	101,4	106,1	100,2	108,2
Cavolfiore	157,4	144,3	154,6	135,9	146,8	125,6	140,7	139,3	153,6	157,6	162,3
Cipolla e aglio	121,5	123,9	121,9	123,8	127,3	137,7	140,1	130,7	129,0	96,4	109,6
Popone e cocomero	168,1	173,6	163,0	146,8	145,9	140,6	141,9	124,0	144,4	107,4	133,3

(*) Cfr. nota (*) a pag. 191.

Segue : TAV. 102 — Produzione media per ettaro delle principali coltivazioni agricole dal 1936 al 1946 (*)
 Quintali

COLTIVAZIONI	1936	1937	1938	1939	1940	1941	1942	1943	1944	1945	1946
--------------	------	------	------	------	------	------	------	------	------	------	------

Segue : COLTIVAZIONI ERBACEE

COLTIVAZIONI FORAGGERE											
Prato avvicendato :											
escluso quello di 1° anno d'impianto.	62,4	66,0	54,9	61,9	66,0	58,3	49,0	40,9	47,8	32,4	45,0
di 1° anno d'impianto.	16,9	19,8	16,6	18,1	20,0	17,2	13,8	10,7	13,4	8,2	11,6
Erbaio :											
annuale.	35,6	37,8	32,2	35,2	38,6	33,9	29,8	27,1	31,1	17,3	26,6
intercalare.	32,1	35,4	33,9	37,2	36,5	31,6	27,9	23,7	27,6	20,4	20,7
Prato permanente :											
asciutto.	34,9	38,4	31,7	35,9	38,1	34,0	23,6	20,6	24,6	19,1	26,0
irriguo.	79,7	85,7	73,3	81,1	82,5	77,5	67,4	61,1	65,6	56,4	70,3
Prato pascolo permanente.	15,5	16,2	14,6	16,3	17,1	14,0	10,8	8,9	11,1	6,8	9,3
Pascolo permanente.	6,0	5,8	5,3	5,8	6,0	5,1	4,4	3,7	4,5	2,6	4,4
SEMI DA PRATO											
Erba medica.	—	—	—	—	2,0	2,3	2,1	1,9	1,9	1,2	1,7
Trifoglio pratense.	—	—	—	—	2,0	1,7	1,7	1,3	1,5	1,0	1,4
Trifoglio ladino.	—	—	—	—	1,7	1,6	1,8	1,6	1,4	1,0	1,3
Trifoglio incarnato.	—	—	—	—	3,5	3,2	3,3	2,8	2,9	2,1	2,5
Lupinella.	—	—	—	—	1,7	1,6	1,5	1,4	1,4	0,9	1,2
Sulla.	—	—	—	—	0,8	0,8	0,7	0,6	0,7	0,4	0,7
Fieno greco o trigonella.	—	—	—	—	8,7	9,2	6,9	6,8	7,6	3,4	6,0
Veccia.	9,0	9,4	7,8	7,9	8,0	7,2	7,2	5,3	6,4	3,1	5,6

COLTIVAZIONI LEGNOSE (a)

VITE E OLIVO											
Vite.	29,8	29,7	36,7	35,9	26,8	34,1	37,2	36,6	34,1	30,7	34,0
Olivo.	8,2	14,0	8,5	17,1	7,8	11,1	9,1	7,5	8,2	5,5	7,0
AGRUMI											
Arancio.	122,1	102,8	116,5	96,7	103,0	111,1	97,3	97,6	69,8	79,4	99,5
Mandarino.	150,5	133,0	175,2	106,5	162,8	169,3	137,5	98,2	68,2	76,0	84,1
Limone.	118,8	126,5	167,0	141,9	145,0	126,4	117,4	108,2	85,5	79,8	91,1
Cedro.	143,9	224,8	192,6	218,6	146,6	164,7	105,6	85,0	76,0	59,5	57,2
Chinotto.	84,6	76,3	86,3	83,6	76,3	76,3	67,9	83,3	79,2	83,3	60,0
Bergamotto.	55,5	85,8	76,3	56,8	102,2	86,3	56,8	49,8	46,8	66,3	61,4
FRUTTIFERI											
Melo.	55,7	48,6	32,0	77,3	38,5	75,4	40,1	96,9	49,7	36,9	48,7
Pero.	26,1	25,1	21,1	35,3	34,2	33,8	33,6	27,7	40,6	36,4	42,6
Pesco.	37,4	65,1	52,6	58,2	64,7	52,0	57,7	52,8	57,3	47,1	51,7
Albicocco.	31,4	41,9	34,1	28,8	34,2	15,5	32,5	24,3	27,9	26,0	29,9
Susino.	45,9	63,4	56,8	56,3	76,1	66,9	67,9	73,7	80,4	60,3	50,0
Mandarloro.	5,6	6,1	10,6	3,3	4,9	5,1	2,4	3,7	2,7	9,3	4,2
Noce.	9,2	11,8	9,8	10,1	8,6	8,2	10,2	7,8	8,6	6,7	8,1
Nocciuolo.	7,9	6,4	3,8	5,8	6,8	3,5	6,0	4,4	6,6	3,8	7,5
Carrubo.	20,9	19,6	20,6	20,3	31,1	20,8	13,2	24,9	9,8	9,1	10,1
Fico.	20,1	19,6	23,2	18,3	24,8	23,3	22,8	17,8	19,2	18,4	19,6

(*) Cfr. nota (*) a pag. 191.

(a) Produzioni unitarie riferite alla sola coltura specializzata

Tav. 103 — Numeri indici della produzione agraria e forestale dal 1946 al 1950 (*)

PRODOTTI	BASE: 1938 = 100					BASE: 1936-39 = 100				
	1946	1947	1948	1949	1950	1946	1947	1948	1949	1950
PER CATEGORIE DI PRODOTTI										
PRODUZIONE AGRARIA	76,8	80,0	86,9	95,8	101,3	78,6	83,4	89,0	98,0	103,7
Cereali	73,4	60,0	76,0	85,1	92,1	78,0	68,3	81,0	90,5	97,7
Leguminose da granella	56,9	79,4	90,8	75,1	88,8	51,4	70,0	80,0	65,9	81,1
Patate e ortaggi	98,1	112,5	120,8	113,6	119,2	98,7	113,3	121,6	114,4	119,9
Piante industriali	66,3	85,6	102,0	96,5	109,5	69,5	89,9	107,0	101,2	114,9
Coltivazioni legnose a frutto annuo	97,9	123,2	111,4	130,5	147,2	101,5	127,8	115,5	135,3	152,7
Prodotti di prima trasformazione vegetali	79,8	101,6	89,0	100,4	99,0	79,1	100,6	88,1	99,5	98,1
Prodotti di prima trasformazione animali	71,7	73,2	82,7	93,9	97,2	72,4	73,8	83,4	94,7	98,1
PRODUZIONE FORESTALE	91,5	99,0	103,9	103,8	103,3	98,3	106,3	111,7	111,4	110,9
Legnosa	102,8	111,7	110,3	117,1	113,5	105,5	114,7	113,3	120,2	116,5
Non legnosa	53,1	55,6	82,2	58,1	68,2	67,8	70,9	105,0	74,1	87,0
INDICE GENERALE	77,5	81,0	87,8	96,2	101,4	79,2	84,1	89,7	98,4	103,9
PER ALCUNI PRODOTTI										
Frumento	75,0	57,7	75,6	86,8	95,4	81,0	62,3	81,7	93,7	103,0
Risone	59,8	77,8	75,8	74,7	86,5	63,0	81,9	79,7	78,6	91,0
Granoturco	65,6	66,0	77,3	76,0	66,1	64,5	100,2	76,0	74,7	65,0
Fagioli secchi	59,6	100,1	117,7	93,6	87,3	50,0	84,0	98,8	78,5	76,6
Patate	82,6	102,0	109,3	94,7	85,8	84,2	104,0	111,4	96,5	89,3
Cavoli	111,6	113,6	117,7	128,8	131,0	117,3	119,4	123,7	134,9	138,1
Cavolfiori	139,8	151,4	147,3	159,2	166,9	145,4	157,5	153,2	164,7	173,6
Cardi, finocchi e sedani	100,8	107,6	109,7	118,9	137,4	105,7	112,8	113,6	124,6	144,0
Pomodori	89,1	107,1	104,9	116,2	133,4	87,5	105,2	101,4	113,1	130,1
Cipolle e aglio	156,7	146,9	174,2	148,8	153,9	152,2	687,8	168,3	144,6	149,5
Barbabietole da zucchero	70,6	68,0	103,9	110,3	136,2	70,8	68,2	104,2	110,6	136,6
Tabacco	106,0	181,9	177,2	170,9	187,3	104,7	179,6	175,0	168,8	184,9
Canapa taglio	46,8	57,0	70,9	60,8	57,5	49,9	60,8	75,5	64,8	61,3
Cotone fibra	35,2	43,5	34,7	24,5	57,8	49,7	50,7	48,9	34,6	81,5
Arachide	237,8	424,3	383,3	368,4	432,5	270,8	874,1	436,4	419,4	492,5
Ricino	29,4	83,2	57,1	43,2	15,5	29,1	82,3	56,6	42,8	15,4
Uva per consumo diretto	121,3	124,9	133,5	145,1	142,4	128,0	131,7	140,9	153,1	150,3
Olive per consumo diretto	294,3	479,5	193,7	281,3	252,0	218,8	356,5	144,0	209,2	187,4
Arance	91,8	100,0	111,6	91,3	159,4	98,1	107,0	119,3	97,6	170,4
Limoni	63,0	74,4	70,9	65,3	78,8	65,3	88,9	84,7	78,0	94,2
Mele	145,7	291,4	243,4	383,9	309,4	103,8	207,7	173,5	273,7	220,6
Pere	163,6	180,2	149,7	233,9	203,2	123,5	136,0	113,0	176,6	153,4
Pesche	100,7	112,5	95,8	115,5	142,7	95,5	106,7	90,9	109,6	135,4
Mandorle in guscio	38,2	61,3	41,1	30,7	85,4	60,8	97,6	65,3	48,8	135,9
Vino	81,7	88,6	97,9	99,3	99,3	87,9	95,3	105,3	106,9	106,9
Olio di oliva	75,1	152,5	60,5	108,7	103,2	57,1	115,8	46,0	82,6	78,4
Carne bovina	57,6	49,2	70,0	78,7	89,7	58,9	50,3	71,7	80,6	91,8
Carne suina	93,5	72,1	67,4	87,7	69,7	95,5	73,6	68,8	89,6	71,2
Carne ovina e caprina	113,6	103,1	90,9	95,4	100,2	112,0	101,6	89,6	94,0	98,8
Latte alimentare	77,2	94,9	119,3	125,7	130,3	78,5	96,5	121,3	127,9	132,5
Latte industriale	64,7	76,5	97,7	109,4	119,1	65,7	77,8	99,3	111,7	121,0
Uova	53,3	267,8	73,6	82,8	92,7	53,7	68,3	74,1	83,3	93,3
Lana	69,1	90,7	108,1	127,1	128,8	72,8	95,6	113,9	108,9	134,4
Bozzoli	117,4	120,6	47,6	51,2	72,8	83,3	85,6	33,8	36,3	51,7
Legname da lavoro	101,3	111,4	110,3	118,4	114,5	104,1	114,5	113,4	121,7	117,7
Legna da ardere	115,9	118,4	113,9	110,1	108,8	117,9	120,4	115,8	111,9	110,7
Castagne	50,4	58,8	77,3	59,0	61,1	65,4	76,2	100,3	76,5	79,2

(*) I numeri indici della produzione agraria e forestale riportati nella presente tavola sono calcolati in base alla media aritmetica ponderata degli indici delle singole produzioni agrarie, forestali e di prima trasformazione, alcune delle quali sono riportate nella seconda sezione della tavola. I coefficienti di ponderazione per il calcolo degli indici delle singole sottoclassi (cereali, leguminose, ecc.) sono determinati in base al valore della produzione al netto dei reimpieghi rispettivamente nel 1938 e nella media del quadriennio 1936-39, ai prezzi del 1938. Analogamente per gli indici dei due gruppi: *produzione agraria* e *produzione forestale*. L'indice della produzione complessiva è calcolato come media aritmetica ponderata dei due indici di gruppo predetti: la ponderazione, è stabilita in base al valore del prodotto netto di essi. Il calcolo degli indici, rispettivamente, con base 1938 e media del quadriennio 1936-39 è stato effettuato allo scopo di soddisfare alle varie necessità pratiche che richiedono l'uso dell'uno o dell'altro sistema di indici.

Tav. 104 — Prodotto netto del settore privato per rami di attività economica (*)

RAMI DI ATTIVITÀ ECONOMICA	MILIARDI DI LIRE					PERCENTUALI					NUMERI INDICI Base 1938 = 1			
	1938	1947	1948	1949	1950	1938	1947	1948	1949	1950	1947	1948	1949	1950
AGRICOLTURA, FORESTE E PESCA														
AGRICOLTURA	36,03	1.935	2.035	1.836	1.994	30,2	38,8	36,8	32,7	32,3	53,7	58,5	51,0	55,3
Produzione vendibile	42,94	2.211	2.372	2.216	2.413	36,0	44,4	42,9	39,5	39,1	51,5	55,2	51,6	56,2
Cereali	12,61	323	571	587	580	10,6	6,5	10,3	10,5	9,4	25,6	45,3	46,6	46,0
Leguminose da granella	0,43	25	19	14	23	0,4	0,5	0,3	0,2	0,4	58,1	44,2	32,6	53,5
Coltivazioni industriali	1,46	71	80	74	79	1,2	1,4	1,5	1,3	1,3	48,6	54,8	50,7	54,1
Patate e ortaggi	2,79	171	170	184	201	2,3	3,4	3,1	3,3	3,3	61,3	60,9	65,9	72,0
Coltivazioni floreali	0,12	3	7	8	14	0,1	0,1	0,1	0,1	0,2	25,0	58,3	66,7	116,7
Coltivazioni foraggere	0,51	16	22	27	27	0,4	0,3	0,4	0,5	0,4	31,4	43,1	52,9	52,9
Coltivazioni legnose a frutto annuo	4,19	223	195	175	228	3,5	4,5	3,5	3,1	3,7	53,2	46,5	41,8	54,4
Legna e altre	0,59	36	34	49	57	0,5	0,7	0,6	0,9	0,9	61,0	57,6	83,1	96,6
Prodotti di prima trasformazione	5,48	314	295	227	225	4,6	6,3	5,3	4,1	3,6	57,3	53,8	41,4	41,1
Animali e prodotti zootecnici	14,76	1.029	979	870	979	12,4	20,7	17,8	15,5	15,9	69,7	66,3	58,9	66,3
Spese	6,91	276	337	380	419	5,8	5,6	6,1	6,8	6,8	39,9	48,8	55,0	60,6
Concimi	1,11	24	45	56	61	0,9	0,5	0,8	1,0	1,0	21,6	40,5	50,5	55,0
Antiparassitari	0,30	10	12	13	16	0,3	0,2	0,2	0,2	0,3	33,3	40,0	43,3	53,3
Sementi	0,08	3	4	6	10	0,1	0,1	0,1	0,1	0,2	37,5	50,0	75,0	125,0
Mangimi	1,48	42	65	70	78	1,2	0,9	1,2	1,2	1,3	28,4	43,9	47,3	52,7
Energia motrice e lubrificanti	0,26	23	23	21	21	0,2	0,5	0,4	0,4	0,3	88,5	88,5	80,8	80,8
Spese per la stalla	0,31	22	21	22	25	0,3	0,4	0,4	0,4	0,4	71,0	67,7	71,0	80,6
Spese per acque irrigue	0,19	10	10	11	14	0,2	0,2	0,2	0,2	0,2	52,6	52,6	57,9	73,7
Spese per noleggi	0,17	12	12	14	15	0,1	0,2	0,2	0,3	0,2	70,6	70,6	82,4	88,2
Spese per trasporti	0,38	11	14	16	19	0,3	0,2	0,2	0,3	0,3	28,9	36,8	42,1	50,0
Spese varie	0,25	8	10	10	13	0,2	0,2	0,2	0,2	0,2	32,0	40,0	40,0	52,0
Manutenzione e ammortamento	2,38	111	121	141	147	2,0	2,2	2,2	2,5	2,4	46,6	50,8	59,2	61,8
FORESTE	1,91	81	78	66	76	1,6	1,6	1,4	1,2	1,2	42,4	40,8	34,6	39,8
Produzione vendibile	1,96	82	80	68	79	1,6	1,6	1,4	1,2	1,3	41,8	40,8	34,7	40,3
Legnosa	1,64	71	65	56	67	1,4	1,4	1,2	1,0	1,1	43,3	39,6	34,1	40,9
Non legnosa	0,32	11	15	12	12	0,2	0,2	0,2	0,2	0,2	34,4	46,9	37,5	37,5
Spese	0,05	1	2	2	3	0,1	20,0	40,0	40,0	60,0
PESCA	0,30	14	13	15	16	0,3	0,3	0,2	0,3	0,3	46,7	43,3	50,0	53,3
Produzione vendibile	0,50	24	24	26	27	0,4	0,5	0,4	0,5	0,5	48,0	48,0	52,0	54,0
Spese	0,20	10	11	11	11	0,1	0,2	0,2	0,2	0,2	50,0	55,0	55,0	55,0
TOTALE	38,24	2.030	2.126	1.917	2.086	32,1	40,7	38,4	34,2	33,8	53,1	55,6	50,1	54,6
ALTRI RAMI DI ATTIVITÀ ECONOMICA														
INDUSTRIE ESTRATTIVE	0,79	36	32	37	39	0,6	0,7	0,6	0,7	0,6	45,6	40,5	46,8	49,4
INDUSTRIE MANIFATTURIERE	33,68	1.514	1.707	1.846	2.015	28,3	30,5	30,8	32,8	32,7	45,0	50,7	54,8	59,8
Alimentari ed affini	7,50	250	369	433	477	6,3	5,0	6,7	7,7	7,7	33,3	49,2	57,7	63,6
Pelli e cuoio	0,42	18	14	14	12	0,4	0,4	0,3	0,2	0,2	42,9	33,3	33,3	28,6
Tessili	5,36	317	277	303	314	4,5	6,4	5,0	5,4	5,1	59,1	51,7	56,5	58,6
Vestitiario, abbigliamento e arredamento	1,42	84	73	80	83	1,2	1,7	1,3	1,4	1,3	59,2	51,4	56,3	58,5
Legno	1,12	49	35	37	38	0,9	1,0	0,6	0,7	0,6	43,6	31,0	33,0	33,9
Carta	0,67	38	29	29	34	0,6	0,8	0,5	0,5	0,6	56,7	43,3	43,3	50,7
Metallurgiche e meccaniche	11,12	470	565	576	620	9,3	9,4	10,2	10,3	10,1	42,3	50,8	51,8	55,8
Chimiche e affini	3,29	153	182	194	213	2,8	3,1	3,3	3,4	3,5	46,5	55,3	59,0	64,7
Altre manifatturiere	2,78	135	163	180	224	2,3	2,7	2,9	3,2	3,6	48,6	58,6	64,7	80,6
INDUSTRIE EDILIZIE	2,73	131	153	150	220	2,3	2,6	2,8	2,7	3,6	48,0	56,0	54,9	80,6
INDUSTRIE ELETTRICHE, GAS, ACQUA	3,44	87	147	142	165	2,9	1,7	2,7	2,5	2,7	25,3	42,7	41,3	48,0
TRASPORTI E COMUNICAZIONI	7,13	220	300	359	375	6,0	4,4	5,4	6,4	6,1	30,9	42,1	50,4	52,6
COMMERCIO, CREDITO E ASSICURAZIONI	17,77	709	777	843	928	14,9	14,3	14,1	15,0	15,0	39,9	43,7	47,4	52,2
SERVIZI	7,09	240	267	284	296	5,9	4,8	4,8	5,1	4,8	33,9	37,7	40,1	41,7
FABBRICATI	8,30	15	23	33	44	7,0	0,3	0,4	0,6	0,7	1,8	2,8	4,0	5,3
TOTALE	80,93	2.952	3.406	3.694	4.082	67,9	59,3	61,6	65,8	66,2	36,5	42,1	45,6	50,4
TOTALE GENERALE	119,17	4.982	5.532	5.611	6.168	100,0	100,0	100,0	100,0	100,0	41,8	46,4	47,1	51,8
Differenze tra duplicazioni ed omissioni	3,29	85	119	160	199	—	—	—	—	—	25,8	36,2	48,6	60,5
PRODOTTO NETTO	115,88	4.897	5.413	5.451	5.969	—	—	—	—	—	42,3	46,7	47,0	51,5

(*) Nel calcolo del prodotto netto dei vari rami di attività economica si è seguito, sostanzialmente, il metodo del valore aggiunto della produzione. Per l'agricoltura e le foreste la produzione vendibile è ottenuta detraendo dalla produzione totale le quantità reimpiegate nell'agricoltura come materie prime ed ausiliarie (sementi, foraggi per il bestiame, ecc.). Le valutazioni per ciascun prodotto sono state effettuate in base ai prezzi medi di vendita al produttore negli anni cui i calcoli si riferiscono. Le spese da portare in detrazione della produzione vendibile ai fini del calcolo del prodotto netto, sono rappresentate dalle materie prime ed ausiliarie e dai servizi vari (esclusi i servizi bancari e assicurativi) ricevuti dall'agricoltura dai rimanenti settori di attività economica. È appena il caso di avvertire che il prodotto netto dell'agricoltura non può identificarsi con i risultati economici delle singole aziende agricole, in quanto questi ultimi riflettono non soltanto i rapporti delle aziende con altri rami di attività economica, ma anche quelli derivanti dagli scambi di beni e servizi con altre aziende agricole dello stesso settore o di altri settori del ramo. Per le attività industriali il prodotto netto è stato calcolato partendo dal prodotto netto del 1938 ed applicando ad esso le variazioni dovute agli andamenti della produzione e dei prezzi rilevati dall'Istituto centrale di statistica. Il prodotto netto delle attività industriali per il 1938 è stato calcolato in base ai risultati del censimento industriale prebellico. Per i trasporti, comunicazioni, commercio, credito e assicurazioni il prodotto netto è stato ottenuto in base alla ricomposizione totale o parziale degli elementi che lo costituiscono e cioè salari e stipendi, interessi sui capitali, redditi e profitti dell'impresa. Per i fabbricati, il reddito è stato calcolato in base agli elementi risultanti dal Catasto edilizio. Le differenze tra duplicazioni ed omissioni di cui alla penultima riga della tavola, derivano dal fatto che nel prodotto netto del credito e dell'assicurazione risultano compresi, a motivo dei particolari procedimenti di calcolo adottati, gli interessi ed i premi ricevuti dagli altri rami di attività economica, il cui ammontare non è stato però detratto, per esigenze tecniche, dal prodotto netto di questi ultimi e, per converso, non comprendono gli interessi passivi e i premi pagati agli altri rami di attività e che avrebbero, invece, dovuto figurare nel prodotto netto di tali rami.

NUMERI INDICI DELLA PRODUZIONE AGRARIA E FORESTALE

Base: media 1936-39=100

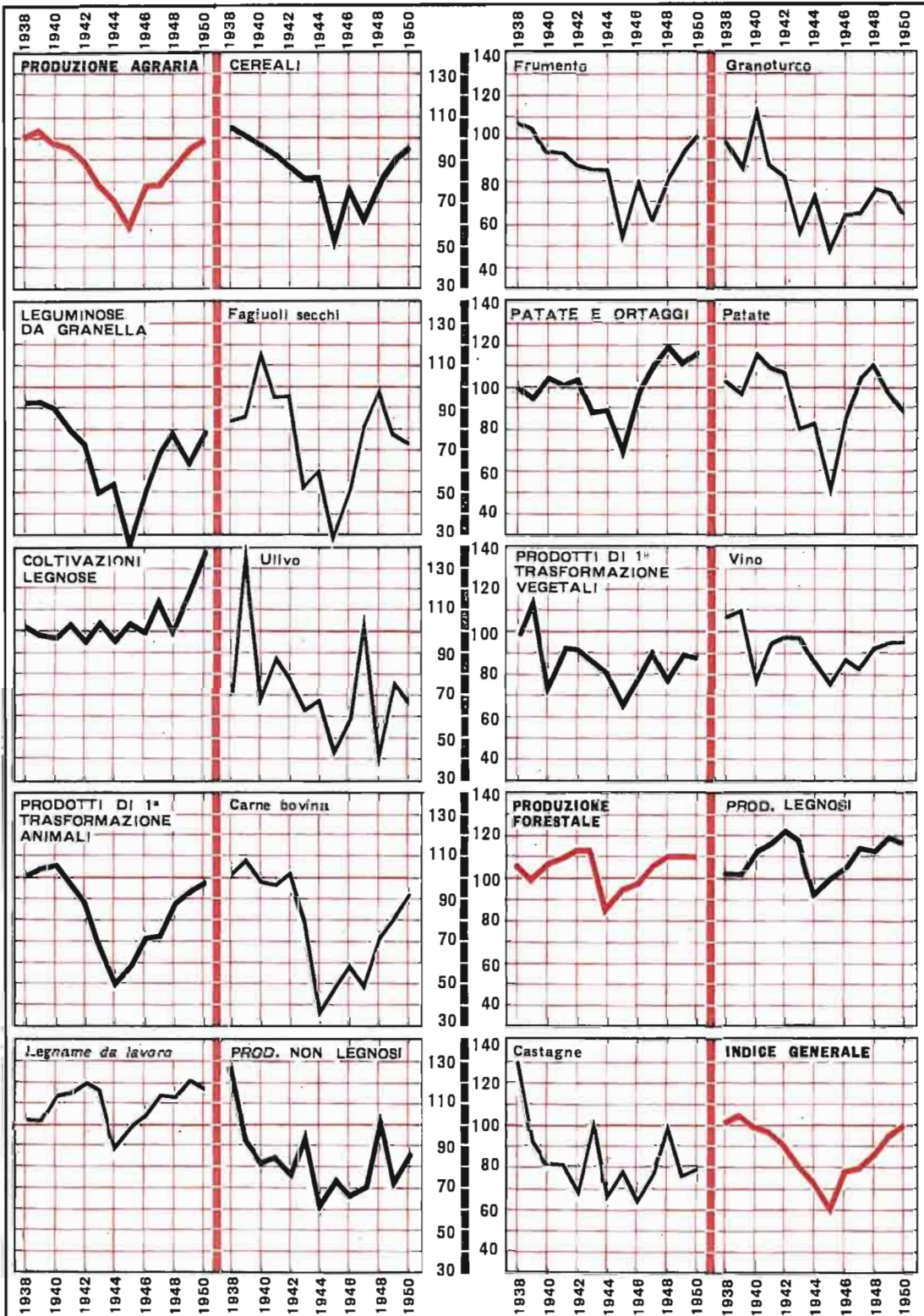

Tav. 105 — Produzione lorda vendibile dell'agricoltura, foreste e pesca

A — ANNO 1938

PRODOTTI	QUANTITÀ Migliaia di quintali			PREZZO Lire per quintale	VALORE Milioni di lire	PRODOTTI	QUANTITÀ Migliaia di quintali			PREZZO Lire per quintale	VALORE Milioni di lire
	PRODOTTE	REIMPIE- GATE	VENDIBILI				PRODOTTE	REIMPIE- GATE	VENDIBILI		
AGRICOLTURA					42.936,4						
1. CEREALI					12.613,1	Segue: 7. COLTIVA- ZIONI LEGNOSE A FRUTTO ANNUO					
Fumento	81.505,6	8.410,1	73.095,5	139,00	10.160,3	Arance	3.480,6	—	3.480,6	108,85	378,9
Segale	1.346,5	386,8	959,7	128,00	122,8	Mandarini	624,5	—	624,5	126,15	78,8
Orzo	2.415,4	1.957,5	457,9	97,00	44,4	Limoni	3.905,2	—	3.905,2	91,65	357,9
Avena	6.261,1	5.261,1	1.000,0	89,00	89,0	Altri agrumi	—	—	—	—	21,6
Riso (risone)	8.168,2	308,2	7.860,0	96,50	758,5	Mele	2.054,7	103,7	1.951,0	226,50	441,9
Granoturco	29.107,9	14.977,3	14.130,6	90,00	1.271,8	Pere	1.488,0	48,0	1.440,0	174,95	251,9
Paglie	145.000,0	136.200,0	8.800,0	17,00	149,6	Pesche	2.194,2	—	2.194,2	138,00	302,8
Altri	—	—	—	—	16,7	Albicocche	250,5	—	250,5	170,00	42,6
						Ciliege	601,7	—	601,7	171,00	102,9
						Susine	523,6	8,8	514,8	77,00	39,6
2. LEGUMINOSE DA GRANELLA					433,7	Cotogne e Melo- grane	94,5	—	94,5	88,90	8,4
Fave	6.369,8	5.216,6	1.153,2	93,50	107,8	Fichi freschi	3.539,0	3.239,0	300,0	54,10	16,2
Fagioli	1.361,1	340,2	1.020,9	213,00	217,5	Mandorle	2.868,0	—	2.868,0	219,35	629,1
Ceci	396,6	77,6	319,0	145,00	46,3	Noci	422,0	—	422,0	280,00	118,2
Lenticchie	124,8	22,5	102,3	164,20	16,8	Noccioline	146,0	—	146,0	409,50	59,8
Piselli	166,9	37,4	129,5	132,00	17,1	Loti	266,0	—	266,0	80,00	21,3
Altre	—	—	—	—	28,2	Altre	—	—	—	—	113,7
3. COLTIVAZIONI INDU- STRIALI					1.456,9	8. LEGNA E ALTRI					593,1
Tabacco	420,0	—	420,0	485,00	203,7	Legname da lav. (a)	500,0	15,0	485,0	200,00	97,0
Barbabietola da zuc- chero	32.800,3	—	32.800,3	14,63	479,9	Legna da ardere	68.000,0	6.800,0	61.200,0	8,00	489,6
Canapa (tiglio)	1.169,8	—	1.169,8	467,50	546,9	Altri (canne, vimini ecc.)	—	—	—	—	6,5
Lino (seme)	64,9	18,7	46,2	250,00	11,5						
Cotone (fibra)	75,2	—	75,2	1.511,20	113,6						
Arachide	17,0	0,6	16,4	450,00	7,4	9. PRODOTTI DI PRIMA TRASFORMAZIONE					5.479,9
Colza e ravizzone	10,2	1,9	8,3	201,00	1,6	Vino (b)	(c)37039,0	—	37.039,0	110,00	4.074,3
Altre	—	—	—	—	92,3	Olio	(c)1.384,8	—	1.384,8	743,75	1.029,9
						Fichi secchi	1.088,3	—	1.088,3	159,00	173,0
						Altri	—	—	—	—	202,7
4. PATATE E ORTAGGI					2.788,0						
Patate	27.683,2	10.130,6	17.552,6	49,50	868,5	10. ANIMALI E PRO- DOTTI ZOOTECNICI					14.755,8
Fave fresche	1.004,0	—	1.004,0	29,45	29,6	Carne bovina (d)	6.881,7	—	6.881,7	375,60	2.584,8
Fagioli freschi	473,0	—	473,0	148,85	70,4	Carne equina (d)	107,0	—	107,0	245,00	26,2
Piselli freschi	757,0	—	757,0	67,90	51,4	Carne suina (d)	5.031,2	—	5.031,2	525,70	2.644,9
Pomodori	9.800,0	—	9.800,0	24,75	242,6	Carne ovina e ca- prina (d)	978,6	—	978,6	394,90	386,4
Asparagi	111,6	—	111,6	260,00	29,0	Altre carni (pollame e conigli)	—	—	—	—	1.258,9
Carciofi	745,0	—	745,0	118,55	88,3	Latte di vacca	46.241,0	14.387,0	31.854,0	78,10	2.487,8
Cardi	120,5	—	120,5	44,50	5,4	Altro latte	—	—	—	—	211,8
Finocchi	896,4	—	896,4	43,00	38,5	Burro	(c) 271,4	—	271,4	1.197,50	325,0
Sedani	321,0	—	321,0	110,00	35,3	Formaggi	(c)1.509,8	—	1.509,8	860,65	1.299,4
Cavoli	5.019,0	—	5.019,0	62,25	312,4	Ricotta	(c) 125,6	—	125,6	545,00	68,5
Cavolfiori	2.806,7	—	2.806,7	42,55	119,4	Uova (e)	6.400,0	70,0	6.330,0	464,80	2.942,2
Cipolle	1.134,0	—	1.134,0	59,75	67,8	Lana	123,0	—	123,0	2.096,00	257,8
Agli	384,0	—	384,0	72,15	27,7	Bozzoli	199,9	—	199,9	1.033,00	206,5
Poponi	1.419,6	—	1.419,6	69,00	98,0	Altri	—	—	—	—	55,6
Cocomeri	2.523,8	—	2.523,8	43,00	108,5						
Altri	—	—	—	—	595,2						
5. COLTIVAZIONI FLO- REALI											
6. COLTIVAZIONI FO- RAGGERE											
7. COLTIVAZIONI LE- GNOSE A FRUTTO ANNUO					4.183,9	1. PRODOTTI LEGNOSI					1.639,0
Uva da tavola	1.247,6	—	1.247,6	134,50	167,8	Legname da lavoro					895,0
Uva da vino per cons. diretto	2.073,9	—	2.073,9	114,80	238,1	Legna da ardere					501,0
Uva per vinifica- zione	62.037,5	55.837,5	6.200,0	75,00	465,0	Carbone e carbonella					243,0
Olive per consumo diretto	87,3	—	87,3	245,00	21,4	2. PRODOTTI NON LE- GNOSI					317,0
Olive per oleifica- zione	10.255,4	8.155,4	2.100,0	145,70	306,0	Castagne					203,0
						Altri					114,0
						PESCA					494,0

(a) Quantità in migliaia di m³, prezzo a m³. — (b) Quantità in migliaia di ettolitri, prezzo a ettolitro. — (c) Esclusivamente da aziende agricole. — (d) A peso vivo. — (e) Quantità in milioni di pezzi, prezzo per 1.000 pezzi.

Segue : Tav. 105 — Produzione lorda vendibile dell'agricoltura, foreste e pesca

B — ANNO 1947

PRODOTTI	QUANTITÀ Migliaia di quintali			PREZZO Lire per quintale	VALORE Milioni di lire	PRODOTTI	QUANTITÀ Migliaia di quintali			PREZZO Lire per quintale	VALORE Milioni di lire
	PRODOTTE	REIMPIE- GATE	VENDIBILI				PRODOTTE	REIMPIE- GATE	VENDIBILI		
AGRICOLTURA					2210529,0	Segu : 7. COLTIVAZIONI LEGNOSE A FRUTTO ANNUO					
1. CEREALI					322.717,4	Arance	3 483,0	—	3 483,0	4 250	14 802,9
Frumento	47 020,8	8 512,0	38 508,8	6 225	239 717,2	Mandarini	683,9	—	683,9	3 615	2 472,4
Orzo	970,9	396,0	574,9	7 380	4 243,0	Limoni	2 906,9	—	2 906,9	2 800	8 139,2
Avena	4 466,5	3 686,5	780,0	6 480	5 054,5	Altri agrumi	—	—	—	—	453,7
Riso (risone)	6 354,8	262,9	6 091,9	5 685	34 632,6	Mele	5 987,1	299,1	5 688,0	2 800	15 926,4
Granoturco	19 200,4	12 125,7	7 074,7	3 820	27 025,3	Pere	2 681,5	80,5	2 601,0	4 720	12 276,7
Paglie	90 000,0	81 900,0	8 100,0	1 150	9 315,0	Pesche	2 469,0	—	2 469,0	8 500	20 986,2
Altri	—	—	—	—	630,9	Albicocche	159,5	—	159,5	8 900	1 419,6
						Ciliege	1 130,3	—	1 130,3	6 950	7 855,4
						Susine	726,5	10,5	716,0	3 000	2 147,9
2. LEGUMINOSE DA GRANELLA					24.677,1	Cotogne e Melograne	187,1	—	187,1	3 130	585,4
Fave	2 940,1	2 596,1	344,0	5 620	1 933,0	Fichi freschi	3 584,5	1 908,7	1 675,8	2 460	4 122,6
Fagioli	1 361,9	351,2	1 010,7	15 700	15 867,7	Mandarini	1 759,7	—	1 759,7	13 800	24 283,2
Ceci	483,3	87,5	395,8	9 460	3 744,1	Noci	502,8	—	502,8	13 600	6 838,1
Lenticchie	115,9	24,0	91,9	14 160	1 301,9	Nocciuole	139,6	—	139,6	23 300	3 251,5
Piselli	124,6	39,9	84,7	9 200	779,0	Loti	829,0	—	829,0	1 400	1 160,6
Altre	—	—	—	—	1 051,4	Altre	—	—	—	—	4 682,3
3. COLTIVAZIONI INDUSTRIALI					70.918,3	8. LEGNA E ALTRI					36.220,5
Tabacco	764,0	—	764,0	24 320	18 580,4	Legname da lavoro (a)	638,8	41,8	597,0	9 000	5 373,0
Barbabetola da zucchero	22 297,9	522,9	21 775,0	938	20 425,0	Legna da ardere	66 835,0	6 685,0	60 150,0	500	30 075,0
Canapa (tiglio)	666,9	—	666,9	26 440	17 632,2	Altri (canne, vimini, ecc.)	—	—	—	—	772,5
Lino (seme)	117,1	18,6	98,5	17 000	1 674,7						
Cotone (fibra)	32,7	—	32,7	16 700	546,3	9. PRODOTTI DI PRIMA TRAFORMAZIONE					314.106,5
Arachide	72,0	3,2	68,8	22 000	1 513,6	Vino (b)	(c)32801,4	—	32 801,4	6 500	213 209,0
Colza e Ravizzone	208,2	2,9	205,3	24 090	4 945,4	Olio	(c)2 124,3	—	2 124,3	42 700	90 707,6
Altre	—	—	—	—	5 600,7	Fichi secchi	597,2	—	597,2	9 100	5 434,1
						Altri	—	—	—	—	4 755,8
4. PATATE E ORTAGGI					170.998,1						
Patate	28 241,2	10 436,3	17 804,9	3 860	68 726,9	10. ANIMALI E PRODOTTI ZOOTECNICI					1029429,3
Fave fresche	925,0	—	925,0	1 600	1 479,9	Carne bovina (d)	5 278,5	—	5 278,5	35 300	186 331,1
Fagioli freschi	872,4	—	872,4	6 050	5 278,0	Carne equina (d)	322,5	—	322,5	22 500	7 256,3
Piselli freschi	1 004,1	—	1 004,1	6 290	6 315,9	Carne suina (d)	4 916,1	—	4 916,1	54 450	267 681,6
Pomodori	10 015,6	—	10 015,6	1 270	12 719,9	Carne ovina e caprina (d)	1 446,1	—	1 446,1	25 500	36 875,6
Asparagi	97,4	—	97,4	11 340	1 104,7	Altre carni (pollame e conigli)	—	—	—	—	68 775,5
Carciofi	897,5	—	897,5	6 700	6 013,3	Latte di vacca	41 500,0	12 279,0	29 221,0	6 000	175 326,0
Cardi	124,0	—	124,0	3 525	437,0	Altro latte	—	—	—	—	11 912,5
Finocchi	940,6	—	940,6	1 600	1 505,0	Burro	(c) 232,1	—	232,1	106 500	24 718,7
Sedani	375,4	—	375,4	3 990	1 497,9	Formaggi	(c)1 290,9	—	1 290,9	73 820	95 294,2
Cavoli	5 483,2	—	5 483,2	1 460	8 005,4	Ricotta	(c) 107,5	—	107,5	33 750	3 628,1
Cavolfiori	4 249,1	—	4 249,1	1 190	5 056,4	Uova (e)	4 260,0	47,0	4 213,0	32 620	137 428,1
Cipolle	1 777,5	—	1 777,5	2 000	3 555,0	Lana	112,2	—	112,2	52 000	5 834,4
Agli	349,2	—	349,2	6 030	2 105,7	Bozzoli	269,1	—	269,1	24 000	6 458,2
Poponi	1 435,5	—	1 435,5	4 200	6 028,9	Altri	—	—	—	—	1 909,0
Cocomeri	2 517,4	—	2 517,4	1 690	4 254,3						
Altri	—	—	—	—	36 913,9						
5. COLTIVAZIONI FLOREALI					2.573,5	FORESTE					82.283,0
6. COLTIVAZIONI FORAGGERE					16.355,0	1. PRODOTTI LEGNOSI					70.778,0
7. COLTIVAZIONI LEGNOSE A FRUTTO ANNUO					222.533,3	Legname da lavoro					38 529,0
Uva da tavola	1 543,4	—	1 543,4	7 400	11 420,9	Legna da ardere					22 149,0
Uva da vino per consumo diretto	2 632,6	—	2 632,6	7 240	19 060,2	Carbone e carbonella					10 100,0
Uva per vinificazione	56 510,1	50 860,1	5 650,0	5 790	32 713,5	2. PRODOTTI NON LEGNOSI					11.505,0
Olive per consumo diretto	418,6	—	418,6	12 000	5 022,6	Castagne					6 717,0
Olive per oleificazione	15 599,2	12 399,2	3 200,0	7 160	22 912,0	Altri					4 788,0
						PESCA					23,9

(a), (b), (c), (d), (e), Cfr. note corrispondenti a pagina precedente.

Segue: Tav. 105 — Produzione lorda vendibile dell'agricoltura, foreste e pesca

C — ANNO 1948

PRODOTTI	QUANTITÀ Migliaia di quintali			PREZZO Lire per quintale	VALORE Milioni di lire	PRODOTTI	QUANTITÀ Migliaia di quintali			PREZZO Lire per quintale	VALORE Milioni di lire
	PRODOTTE	REIMPIE- GATE	VENDIBILI				PRODOTTE	REIMPIE- GATE	VENDIBILI		
AGRICOLTURA					2372441,5	<i>Segue: 7. COLTIVAZIONI LEGNOSE E FRUTTO ANNUO</i>					
1. CEREALI					570.838,1	Arance	3.883,6	—	3.883,6	4.600	17.864,5
Fumento	61.657,4	8.819,4	52.838,0	8.680	458.633,4	Mandarini	822,5	—	822,5	5.450	4.482,8
Segale	1.119,9	338,5	781,4	7.735	6.044,2	Limoni	2.770,0	—	2.770,0	2.400	6.648,0
Orzo	2.304,2	1.498,1	806,1	5.480	4.417,2	Altri agrumi	—	—	—	—	366,7
Avena	4.856,7	4.016,4	840,3	5.520	4.638,5	Mele	5.000,5	250,5	4.750,0	6.000	28.500,0
Riso (risone)	6.188,0	276,8	5.911,2	6.470	38.245,3	Pere	2.227,7	66,9	2.160,8	6.100	13.180,9
Granoturco	22.502,2	13.502,8	8.999,4	5.220	46.976,8	Pesche	2.103,0	—	2.103,0	8.000	16.824,2
Paglie	110.650,0	100.700,0	9.950,0	1.150	11.442,5	Albicocche	241,8	—	241,8	6.800	1.644,3
Altri	—	—	—	—	438,2	Ciliege	875,9	—	875,9	6.700	5.868,7
						Susine	694,0	11,0	683,0	3.240	2.213,0
2. LEGUMINOSE DA GRANELLA					19.588,1	Cotogne e Melograne	189,0	—	189,0	3.157	596,6
Fave	3.351,2	2.665,4	685,8	4.240	2.908,0	Fichi freschi	3.651,7	1.978,9	1.672,8	1.300	2.174,7
Fagioli	1.601,7	344,3	1.257,4	9.300	11.694,0	Mandarorle	1.177,6	—	1.177,6	10.330	12.164,3
Ceci	521,6	88,9	432,7	6.600	2.855,6	Nocci	448,9	—	448,9	15.290	6.863,2
Lenticchie	122,8	24,4	98,4	7.010	689,9	Noccioline	237,2	—	237,2	13.890	3.294,8
Piselli	117,1	39,8	77,3	6.910	533,9	Loti	947,0	—	947,0	3.000	2.841,0
Altre	—	—	—	—	884,7	Altre	—	—	—	—	4.546,5
3. COLTIVAZIONI INDUSTRIALI					79.712,5	8. LEGNA E ALTRI					84.122,5
Tabacco	744,2	—	744,2	26.285	19.562,6	Legname da lavoro (a)	574,9	34,9	540,0	9.500	5.130,0
Barbabietola da zucchero	34.086,3	799,3	33.287,0	820	27.295,3	Legna da ardere	56.900,0	5.690,0	51.210,0	550	28.165,5
Canapa (tiglio)	829,0	—	829,0	27.800	23.045,1	Altri (canne, vimini ecc.)	—	—	—	—	827,0
Lino (seme)	122,0	19,7	102,3	17.460	1.786,2	9. PRODOTTI DI PRIMA TRASFORMAZIONE					295.389,6
Cotone (fibra)	26,1	—	26,1	17.000	443,4	Vino (b)	(c)36353,7	—	36.353,7	6.580	239.207,3
Arachide	65,0	2,7	62,3	11.000	685,4	Olio	(c) 843,0	—	843,0	55.200	46.533,6
Colza e ravizzone	213,9	3,1	210,8	12.600	2.656,7	Fichi secchi	616,4	—	616,4	8.300	5.116,8
Altre	—	—	—	—	4.237,8	Altri	—	—	—	—	4.511,9
4. PATATE E ORTAGGI					170.088,6	10. ANIMALI E PRODOTTI ZOOTECNICI					978.584,5
Patate	30.252,4	10.310,4	19.942,0	2.348	46.823,7	Carne bovina (d)	5.744,2	—	5.744,2	30.720	176.461,8
Fave fresche	1.122,1	—	1.122,1	2.500	2.805,3	Carne equina (d)	386,7	—	386,7	20.000	7.734,0
Fagioli freschi	938,8	—	938,8	7.000	6.571,4	Carne suina (d)	5.200,3	—	5.200,3	44.120	229.437,2
Piselli freschi	1.063,2	—	1.063,2	7.200	7.655,3	Carne ovine e caprina (d)	1.439,4	—	1.439,4	25.520	36.733,5
Pomodori	9.813,4	—	9.813,4	1.540	15.112,6	Altre carni (pollame e conigli)	—	—	—	—	70.599,6
Asparagi	124,8	—	124,8	16.730	2.087,9	Latte di vacca	44.913,0	15.552,9	29.360,1	6.240	183.207,0
Carciofi	1.166,5	—	1.166,5	7.000	8.165,2	Altro latte	—	—	—	—	19.704,7
Cardi	124,8	—	124,8	3.480	434,4	Burro	(c) 218,0	—	218,0	105.100	22.911,8
Finocchi	988,8	—	988,8	1.600	1.582,1	Formaggi	(c)1.206,4	—	1.206,4	65.150	78.597,0
Sedani	354,4	—	354,4	4.100	1.453,0	Ricotta	(c) 155,0	—	155,0	28.800	4.464,0
Cavoli	5.682,9	—	5.682,9	1.320	7.501,4	Uova (e)	4.590,0	50,0	4.540,0	29.500	133.930,0
Cavolfiori	4.134,3	—	4.134,3	1.230	5.085,2	Lana	135,9	—	135,9	64.000	8.697,6
Cipolle	2.129,0	—	2.129,0	3.600	7.664,3	Bozzoli	95,2	—	95,2	35.000	3.331,3
Agli	393,3	—	393,3	4.350	1.711,0	Altri	—	—	—	—	2.775,0
Poponi	1.468,6	—	1.468,6	2.600	3.818,3	FORESTE					80.318,0
Cocomeri	2.363,7	—	2.363,7	1.700	4.018,3	1. PRODOTTI LEGNOSI					65.592,0
Altri	—	—	—	—	47.599,2	Legname da lavoro					26.176,0
						Legna da ardere					27.433,0
						Carbone e carbonella					11.983,0
5. COLTIVAZIONI FLOREALI					6.975,0	2. PRODOTTI NON LEGNOSI					14.726,0
6. COLTIVAZIONI FORAGGERE					22.157,9	Castagne					12.190,0
7. COLTIVAZIONI LEGNOSE E FRUTTO ANNUO					195.028,7	Altri					2.536,0
Uva da tavola	1.834,5	—	1.834,5	6.250	11.465,9	PESCA					24.594,0
Uva da vino per cons. dir.	2.630,7	—	2.630,7	6.100	16.047,0						
Uva per vinificazione	61.169,1	55.049,1	6.120,0	4.130	25.275,6						
Olive per consumo diretto	169,1	—	169,1	13.000	2.197,9						
Olive per oleificazione	6.691,5	5.353,5	1.338,0	7.450	9.968,1						

(a), (b), (c), (d), (e) Cfr. note corrispondenti a pag. 199.

Segue : Tav. 105. — Produzione lorda vendibile dell'agricoltura, foreste e pesca

D — ANNO 1949

PRODOTTI	QUANTITÀ Migliaia di quintali			PREZZO Lire per quintale	VALORE Milioni di lire	PRODOTTI	QUANTITÀ Migliaia di quintali			PREZZO Lire per quintale	VALORE Milioni di lire
	PRODOTTE	REIMPIE- GATE	VENDIBILI				PRODOTTE	REIMPIE- GATE	VENDIBILI		
AGRICOLTURA					2215691,5						
1. CEREALI					586.880,6	<i>Segue : 7. COLTIVAZIONI LEGNOSE A FRUTTO ANNUO</i>					
Frumento	70.722,9	8.938,7	61.784,2	7.860	485.623,9	Arance	3.177,6	—	3.177,6	3.888	12.354,3
Segale	1.249,7	340,2	909,5	5.500	5.002,1	Mandarini	760,2	—	760,2	5.938	4.514,3
Orzo	2.264,7	1.997,6	267,1	4.700	1.255,3	Limoni	2.551,4	—	2.551,4	3.500	8.929,9
Avena	4.150,2	3.299,1	851,1	5.700	4.851,3	Altri agrumi	—	—	—	—	363,2
Riso (risone)	6.101,8	251,9	5.849,9	6.500	38.024,3	Mele	7.888,8	394,8	7.494,0	2.767	20.735,9
Granoturco	22.115,3	13.227,3	8.888,0	5.100	45.328,7	Pere	3.480,3	104,3	3.376,0	3.857	13.021,2
Paglie	120.000,0	109.600,0	10.400,0	585	6.083,0	Pesche	2.534,8	—	2.534,8	6.263	15.875,2
Altri	—	—	—	—	712,0	Albicocche	214,7	—	214,7	7.800	1.674,4
						Ciliege	1.111,5	—	1.111,5	5.068	5.633,0
						Susine	876,5	20,4	856,1	2.720	2.328,6
						Cotogne e Melograne	209,0	—	209,0	1.920	401,0
2. LEGUMINOSE DA GRANELLA					14.247,6	Fichi freschi	3.945,0	2.009,2	1.935,8	2.948	5.706,7
Fave	2.656,5	2.295,5	361,0	7.423	2.679,6	Mandorle	880,0	—	880,0	8.049	7.083,2
Fagioli	1.273,4	344,8	928,6	7.751	7.197,7	Noci	498,8	—	498,8	18.970	9.462,0
Ceci	498,1	88,0	410,1	5.795	2.376,7	Nocciuole	292,5	—	292,5	16.877	4.937,0
Lenticchie	108,8	24,8	84,0	8.200	689,0	Loti	1.080,0	—	1.080,0	1.614	1.743,1
Piselli	109,5	41,3	68,2	6.800	463,6	Altre	—	—	—	—	6.052,1
Altre	—	—	—	—	841,0						
						8. LEGNA E ALTRI					48.710,8
3. COLTIVAZIONI INDUSTRIALI					78.684,2	Legname da lavoro (a)	639,0	26,0	613,0	6.950	4.260,4
Tabacco	717,8	—	717,8	23.985	17.216,7	Legna da ardere	66.835,0	6.684,0	60.151,0	695	41.804,9
Barbabetola da zucchero	36.189,5	842,5	35.347,0	850	30.045,0	Altri (canne, vimini, ecc.)	—	—	—	—	2.645,0
Canapa (tiglio)	711,1	—	711,1	23.543	16.742,0						
Lino (seme)	117,4	20,4	97,0	12.325	1.195,7	9. PRODOTTI DI PRIMA TRASFORMAZIONE					227.813,0
Cotone (fibra)	18,4	—	18,4	16.804	310,0	Vino (b)	(c)36900,0	—	36.900,0	4.415	162.913,5
Arachide	62,5	2,6	59,9	15.035	900,6	Olio	(c)1.515,0	—	1.515,0	36.247	54.914,2
Colza e ravizzone	112,5	0,9	111,6	9.780	1.091,5	Fichi secchi	641,3	—	641,3	6.371	4.085,5
Altre	—	—	—	—	6.182,7	Altri	—	—	—	—	5.399,8
4. PATATE E ORTAGGI					183.792,8	10. ANIMALI E PRODOTTI ZOOTECNICI					869.956,5
Patate	26.224,3	9.372,1	16.852,2	2.256	38.018,5	Carne bovina (d)	5.617,0	—	5.617,0	29.393	165.100,5
Fave fresche	945,4	—	945,4	2.979	2.816,4	Carne equina (d)	374,3	—	374,3	18.994	7.109,5
Fagioli freschi	880,6	—	880,6	5.574	4.908,5	Carne suina (d)	3.898,4	—	3.898,4	29.553	115.209,4
Piselli freschi	785,2	—	785,2	6.720	5.276,6	Carne ovina e caprina (d)	850,0	—	850,0	24.261	20.621,9
Pomodori	10.871,0	—	10.871,0	2.736	29.742,9	Altre carni (pollame e conigli)	1.980,0	—	1.980,0	36.198	71.672,0
Asparagi	115,1	—	115,1	23.762	2.734,3	Latte di vacca	49.168,0	13.824,0	35.344,0	6.208	219.415,6
Carciofi	1.057,8	—	1.057,8	2.348	2.483,8	Altro latte	—	—	—	—	18.712,8
Cardi	132,4	—	132,4	2.138	283,1	Burro	(c) 219,0	—	219,0	86.232	18.884,8
Finocchi	1.096,0	—	1.096,0	1.852	2.029,7	Formaggi	(c)1.392,0	—	1.392,0	59.109	82.279,7
Sedani	381,5	—	381,5	3.646	1.391,1	Ricotta	(c) 127,0	—	127,0	29.032	3.687,1
Cavoli	6.218,8	—	6.218,8	2.375	14.769,5	Uova (e)	4.820,0	55,0	4.765,0	27.318	130.170,3
Cavolfiori	4.467,7	—	4.467,7	2.294	10.248,8	Lana	161,0	—	161,0	64.418	10.371,3
Cipolle	1.785,4	—	1.785,4	2.422	4.324,3	Bozzoli	102,3	—	102,3	35.355	3.617,5
Agli	369,2	—	369,2	5.308	1.959,9	Altri	—	—	—	—	3.104,1
Poponi	1.309,7	—	1.309,7	2.355	3.084,4						
Cocomeri	2.299,5	—	2.299,5	2.197	5.052,0						
Altri	—	—	—	—	54.669,0						
						FORESTE					68.363,0
5. COLTIVAZIONI FLOREALI					8.408,6	1. PRODOTTI LEGNOSI					56.480,0
6. COLTIVAZIONI FORAGGERE					27.309,0	Legname da lavoro					23.947,0
7. COLTIVAZIONI LEGNOSE A FRUTTO ANNUO					175.388,9	Legna da ardere					21.074,0
Uva da tavola	2.099,0	—	2.099,0	5.809	12.193,0	Carbone e carbonella					11.469,0
Uva da vino per consum. dir.	2.753,3	—	2.753,3	4.159	11.451,0						
Uva per vinificazione	62.238,3	56.014,3	6.224,0	2.638	16.418,9	2. PRODOTTI NON LEGNOSI					11.873,0
Olive per consumo diretto	245,6	—	245,6	16.475	4.046,1	Castagne					6.753,0
Olive per oleificazione	11.250,9	9.000,9	2.250,0	4.651	10.464,8	Altri					5.120,0
						PESCA					26.447,0

Segue : Tav. 105 — Produzione lorda vendibile dell'agricoltura, foreste e pesca

E — ANNO 1950

PRODOTTI	QUANTITÀ Migliaia di quintali			PREZZO Lire per quintale	VALORE Milioni di lire	PRODOTTI	QUANTITÀ Migliaia di quintali			PREZZO Lire per quintale	VALORE Milioni di lire
	PRODOTTE	REIMPIE- GATE	VENDIBILI				PRODOTTE	REIMPIE- GATE	VENDIBILI		
AGRICOLTURA					2413375,1	<i>Segue : 7. COLTIVAZIONI LEGNOSE A FRUTTO ANNUO</i>					
1. CEREALI					580.482,2	Arance	5.547,1	—	5.547,1	6.395	35.473,5
Frumento	77.736,3	8.919,5	68.816,8	6.981	480.409,8	Mandarini	934,4	—	934,4	6.435	6.012,7
Segale	1.309,6	371,0	938,6	4.421	4.149,5	Limoni	3.078,7	—	3.078,7	5.315	16.363,5
Orzo	2.945,5	2.430,9	514,6	3.828	1.970,0	Altri agrumi	—	—	—	—	760,2
Avena	5.582,7	4.533,0	1.049,7	3.535	3.710,6	Mele	6.358,1	318,1	6.040,0	4.038	24.389,5
Riso (risone)	7.064,2	278,3	6.785,9	5.990	40.647,3	Pere	3.023,6	90,8	2.932,8	5.224	15.320,9
Granoturco	19.236,3	11.690,0	7.546,3	5.432	40.991,4	Pesche	3.132,1	—	3.132,1	6.490	20.327,4
Paglie	136.468,6	124.732,4	11.736,2	634	7.440,8	Albicocche	280,6	—	280,6	5.097	1.430,1
Altri	—	—	—	—	1.112,8	Ciliege	1.126,6	—	1.126,6	5.453	6.143,2
						Susine	899,7	21,1	878,6	2.206	1.938,2
2. LEGUMINOSE DA GRANELLA					23.487,8	Cotogne e Melograne	216,0	—	216,0	—	442,5
Fave	4.864,9	3.374,8	1.490,1	4.129	6.152,7	Fichi freschi	3.631,8	1.882,6	1.749,2	1.538	2.690,2
Fagioli	1.235,6	335,6	900,0	12.870	11.583,1	Mandarle	2.450,6	—	2.450,6	9.847	24.131,1
Ceci	548,8	88,4	460,4	6.015	2.769,5	Noci	484,2	—	484,2	17.156	8.307,5
Lenticchie	141,4	26,2	115,2	12.180	1.403,1	Noccioline	339,3	—	339,3	20.826	7.066,1
Piselli	131,6	43,5	88,1	5.681	500,3	Loti	1.111,3	—	1.111,3	1.361	1.512,5
Altre	—	—	—	—	1.059,1	Altri	—	—	—	—	4.959,3
3. COLTIVAZIONI INDUSTRIALI					79.485,1	8. LEGNA E ALTRI					56.583,5
Tabacco	786,5	—	786,5	22.204	17.463,9	Legname da lavoro (a)	650,0	26,0	624,0	7.131	4.449,7
Barbabietola da zucchero	44.681,2	1.056,0	43.625,2	840	36.645,1	Legna da ardere	67.500,0	6.750,0	60.750,0	717	43.557,8
Canapa (tiglio)	672,9	—	672,9	23.412	15.753,6	Altri (canne, vimini ecc.)	—	—	—	—	8.576,0
Lino (seme)	118,5	18,3	100,2	12.066	1.209,3	9. PRODOTTI DI PRIMA TRASFORMAZIONE					225.238,2
Cotone (fibra)	43,4	—	43,4	25.572	1.110,5	Vino (b)	(c)36898,4	—	36.898,4	4.322	159.474,8
Arachide	73,4	2,7	70,7	15.499	1.096,4	Olio	(c)1.438,4	—	1.438,4	38.840	55.867,5
Colza e ravizzone	112,9	2,6	110,3	—	1.421,5	Fichi secchi	578,1	—	578,1	5.429	3.138,3
Altre	—	—	—	—	4.784,8	Altri	—	—	—	—	6.757,6
4. PATATE E ORTAGGI					200.875,1	10. ANIMALI E PRODOTTI ZOOTECNICI					978.588,2
Patate	24.252,3	9.233,9	15.018,4	2.973	44.649,7	Carne bovina (d)	6.300,9	—	6.300,9	35.978	226.693,8
Fave fresche	1.319,7	—	1.319,7	2.766	3.650,2	Carne equina (d)	411,7	—	411,7	20.168	8.303,2
Fagioli freschi	914,5	—	914,5	9.757	8.922,4	Carne suina (d)	2.919,3	—	2.919,3	40.851	119.255,9
Piselli freschi	1.306,0	—	1.306,0	5.246	6.851,2	Carne ovina e caprina (d)	842,2	—	842,2	27.897	23.494,9
Pomodori	12.473,6	—	12.473,6	2.200	27.442,0	Altre carni (pollame e conigli)	—	—	—	—	118.649,4
Asparagi	125,3	—	125,3	25.750	3.226,2	Latte di vacca	52.569,5	15.879,6	36.689,9	4.758	174.570,5
Carciofi	1.432,1	—	1.432,1	4.565	6.537,7	Altro latte	—	—	—	—	17.911,6
Cardi	149,8	—	149,8	4.237	634,5	Burro	311,1	—	311,1	83.733	26.046,8
Finocchi	1.286,8	—	1.286,8	1.852	2.383,1	Formaggi	1.721,5	—	1.721,5	61.468	105.817,2
Sedani	405,6	—	405,6	4.761	1.931,2	Ricotta	197,3	—	197,3	22.123	4.363,9
Capoli	6.343,0	—	6.343,0	2.200	13.954,6	Uova (e)	5.200,8	60,8	5.140,0	26.323	135.300,2
Cavolifiori	4.706,8	—	4.706,8	2.625	12.355,3	Lana	162,1	—	162,1	68.672	11.130,1
Cipolle	1.823,8	—	1.823,8	3.337	1.348,7	Bozzoli	145,6	—	145,6	35.280	5.135,8
Agli	404,2	—	404,2	3.540	1.255,2	Altri	—	—	—	—	1.914,9
Poponi	1.310,7	—	1.310,7	2.540	3.329,1	FORESTE					78.986,0
Cocomeri	2.114,4	—	2.114,4	2.003	4.235,2	1. PRODOTTI LEGNOSI					66.534,0
Altri	—	—	—	—	54.600,0	Legname da lavoro					31.783,0
						Legna da ardere					19.775,0
						Carbone e carbonella					14.976,0
5. COLTIVAZIONI FLOREALI					13.549,5	2. PRODOTTI NON LEGNOSI					12.452,0
6. COLTIVAZIONI FORAGGERE					26.782,1	Castagne					7.600,0
7. COLTIVAZIONI LEGNOSE A FRUTTO ANNUO					228.373,4	Altri					4.852,0
Uva da tavola	1.912,8	—	1.912,8	6.889	13.177,3	PESCA.					26.908,0
Uva da vino per consumo dir.	2.850,6	—	2.850,6	3.856	10.992,0						
Uva per vinificazione	62.600,1	56.340,1	6.260,0	2.750	17.215,0						
Olive per consumo diretto	220,0	—	220,0	4.600	1.012,0						
Olive per oleificazione	9.896,2	7.917,0	1.979,2	4.400	8.708,7						

(a), (b), (c), (d), (e) Cfr. note corrispondenti a pag. 199.

CAP. X — PRODUZIONI AGRARIE

SUPERFICI AL 1950

Tav. 106 — Superficie delle coltivazioni erbacee avvicendate, per gruppi

Ettari

PROVINCIE REGIONI	CEREALI		COLTIVAZIONI INDUSTRIALI		LEGUMINOSE DA SEME		ORTAGGI	
	INTEGRANTE	RIPETUTA	INTEGRANTE	RIPETUTA	INTEGRANTE	RIPETUTA	INTEGRANTE	RIPETUTA
Alessandria	99.357	3.239	3.852	11	870	1.749	5.210	1.873
Asti	43.695	10.065	89	17	326	5.536	2.441	2.043
Cuneo	127.879	6.771	814	28	813	20.457	11.223	1.770
Novara	48.894	5.566	15	350	45	7.422	2.876	618
Torino	101.854	14.657	1.342	—	1.215	4.573	10.121	4.080
Vercelli	89.503	5.183	2	1.206	340	4.340	3.079	871
PIEMONTE	511.182	45.481	6.114	1.612	3.609	44.077	34.950	11.255
VALLE D'AOSTA	4.012	—	4	—	60	213	2.126	102
Bergamo	45.700	6.600	19	175	—	1.065	3.092	14.720
Brescia	75.207	15.049	1.765	—	—	6.342	3.174	91
Como	24.810	2.500	40	—	—	9.000	5.192	1.207
Cremona	65.736	2.500	2.090	293	108	2.950	1.572	—
Mantova	78.821	2.587	6.147	34	105	6.114	3.145	58
Milano	98.752	7.732	1.791	—	15	1.142	6.665	3.005
Pavia	123.576	13.080	4.768	—	2.970	176	3.373	106
Sondrio	3.475	2.085	2	—	30	470	1.363	2.225
Varese	16.140	1.165	55	—	19	650	5.704	300
LOMBARDIA	532.217	53.298	16.677	502	3.247	27.909	33.280	21.712
Bolzano	20.460	570	25	—	130	1.610	5.105	95
Trento	21.714	2.986	290	112	316	14.942	8.913	3.475
TRENTINO-ALTO ADIGE	42.174	3.556	315	112	446	16.552	14.018	3.570
Belluno	9.557	45	26	—	28	8.305	2.888	67
Padova	84.056	13.115	13.426	1.003	113	23.173	6.275	2.094
Rovigo	49.588	600	36.670	—	158	5.590	2.555	—
Treviso	82.541	10.000	887	40	—	26.542	4.969	108
Venezia	71.790	7.680	12.362	1.170	380	22.377	6.640	1.480
Verona	91.529	5.140	12.713	468	2.745	1.328	11.444	436
Vicenza	64.104	7.600	3.972	748	1.120	10.030	5.248	780
VENETO	453.165	44.180	80.056	3.429	4.544	97.345	40.019	4.965
Gorizia	9.582	1.558	595	149	50	2.797	1.907	134
Udine	108.788	8.700	6.612	2.200	80	45.660	9.916	5.850
FRIULI-VENEZIA GIULIA	118.370	10.258	7.207	2.349	130	48.457	11.823	5.984
Genova	7.712	700	—	—	—	220	9.726	4.279
Imperia	1.460	80	—	—	47	20	3.562	412
La Spezia	7.935	800	—	—	389	254	2.805	1.097
Savona	6.840	355	—	—	293	145	6.101	3.954
LIGURIA	23.947	1.935	—	—	729	639	22.194	9.742
Bologna	101.174	815	20.565	—	4.750	18.226	9.854	834
Ferrara	66.692	1.280	50.409	—	573	1.601	5.470	163
Forlì	104.620	1.500	4.686	—	2.330	19.595	8.488	610
Modena	63.510	1.420	6.859	—	100	3.710	3.239	300
Parma	67.160	1.000	2.122	—	332	2.305	7.244	—
Piacenza	61.910	425	6.381	—	410	4.263	8.215	223
Ravenna	60.119	1.190	16.690	—	857	6.143	1.909	—
Reggio nell'Emilia	49.510	260	400	—	510	1.445	1.603	30
EMILIA-ROMAGNA	574.695	7.890	108.112	—	9.862	57.288	46.022	2.160
Arezzo	69.629	4.309	2.570	891	10.367	6.196	5.100	470
Firenze	89.803	150	4.507	—	10.403	8.287	5.821	1.462
Grosseto	98.500	2.930	333	—	12.242	4.027	2.876	112
Livorno	24.997	367	815	—	701	1.673	1.839	1.029
Lucca	16.217	4.939	479	—	1.157	2.952	4.133	2.575
Massa-Carrara	9.655	1.085	15	—	430	1.860	3.280	357
Pisa	63.241	630	2.429	—	8.985	2.115	4.760	2.583
Pistoia	10.995	3.300	1.578	70	635	2.378	2.433	726
Siena	96.690	770	1.452	9	19.235	9.325	4.131	216
TOSCANA	479.727	18.480	14.178	970	64.155	38.813	34.373	9.530

Segue: Tav. 106 — Superficie delle coltivazioni erbacee avvicendate, per gruppi

Ettari

PROVINCIE REGIONI	CEREALI		COLTIVAZIONI INDUSTRIALI		LEGUMINOSE DA SEME		ORTAGGI	
	INTEGRANTE	RIPIETUTA	INTEGRANTE	RIPIETUTA	INTEGRANTE	RIPIETUTA	INTEGRANTE	RIPIETUTA
Perugia	170.126	300	5.955	12	11.200	21.020	12.861	135
Terni	47.640	1.483	889	84	5.962	1.282	3.353	1.064
UMBRIA	217.766	1.783	6.844	96	17.162	22.302	16.214	1.199
Ancona	84.199	128	1.189	—	2.036	12.317	2.995	1.565
Ascoli Piceno	74.123	88	793	—	1.967	20.478	6.430	2.070
Macerata	89.282	—	834	—	4.164	15.485	6.382	895
Pesaro e Urbino	106.900	—	1.033	—	5.085	9.060	3.706	866
MARCHE	354.504	216	3.849	—	13.252	57.340	19.513	5.896
Frosinone	90.970	7.110	780	—	11.405	9.425	6.342	1.000
Latina	40.580	6.005	5.605	10	5.163	2.998	9.823	934
Rieti	48.260	1.000	1.480	—	6.700	3.513	6.410	450
Roma	103.793	9.250	1.491	—	10.740	5.420	13.976	4.939
Viterbo	93.170	10.177	939	350	11.668	4.719	5.084	838
LAZIO	376.773	33.542	10.295	360	45.676	26.075	41.635	8.161
Campobasso	186.525	—	276	—	21.205	39.390	21.125	31.455
Chieti	91.625	2.465	3.268	—	5.970	30.993	10.713	3.990
L'Aquila	62.610	2.000	5.189	—	6.428	1.719	30.728	767
Pescara	36.120	500	874	—	4.640	1.365	6.299	2.498
Teramo	59.700	—	714	1.450	6.130	5.400	4.227	227
ABRUZZI E MOLISE	436.580	4.965	10.321	1.450	44.373	78.867	73.092	38.937
Avellino	113.164	5.871	981	150	15.000	15.000	14.650	5.655
Benevento	93.850	9.220	4.186	—	8.688	19.868	3.988	8.019
Caserta	85.374	8.664	15.718	623	17.524	16.138	10.737	6.321
Napoli	18.350	11.620	4.889	568	7.820	7.833	18.707	19.745
Salerno	78.700	8.400	3.113	—	5.300	3.970	26.905	1.827
CAMPANIA	389.438	43.775	28.887	1.341	54.332	62.809	74.987	41.567
Bari	100.001	10.971	2.628	124	20.802	8.058	11.537	11.208
Brindisi	32.000	8.770	2.460	1.550	8.740	12.410	3.960	4.645
Foggia	292.035	1.600	1.201	—	37.850	3.150	8.509	3.339
Lecce	38.400	6.500	14.385	—	10.460	2.400	6.310	1.120
Taranto	49.471	10.349	2.456	—	11.250	3.230	5.001	1.614
PUGLIA	511.907	38.190	23.130	1.674	89.102	29.248	35.317	21.926
Matera	122.963	157	2.617	20	23.805	325	2.279	660
Potenza	166.150	6.400	898	—	14.323	2.341	9.278	5.800
BASILICATA	289.113	6.557	3.515	20	38.128	2.666	11.557	6.460
Catanzaro	102.449	8.910	920	460	33.896	10.187	11.010	3.370
Cosenza	120.705	3.830	289	—	14.509	2.660	9.908	1.060
Reggio di Calabria	30.560	4.820	394	367	8.860	3.891	4.634	4.590
CALABRIA	253.714	17.560	1.603	827	57.265	16.738	25.552	9.020
Agrigento	98.145	23.125	5.500	4.300	57.979	18.820	4.232	2.376
Caltanissetta	77.100	8.500	9.900	—	40.900	9.600	8.730	2.985
Catania	95.034	1.405	1.820	940	29.231	1.844	2.844	6.065
Enna	92.520	—	302	—	27.030	—	1.180	160
Messina	43.971	6.882	211	—	5.968	4.781	1.675	2.856
Palermo	139.680	6.000	96	—	40.431	735	3.845	1.918
Ragusa	37.730	7.095	2.021	1.217	11.490	5.225	5.370	2.898
Siracusa	63.528	2.720	513	136	7.102	1.404	1.893	1.074
Trapani	82.290	2.430	1.816	—	12.900	2.150	6.423	438
SICILIA	729.998	58.157	22.179	6.593	283.031	44.559	36.192	20.765
Cagliari	107.467	8.635	324	17	34.548	1.896	5.611	1.710
Nuoro	43.220	17.675	188	—	5.698	1.022	2.140	299
Sassari	66.661	3.200	406	—	10.624	2.435	7.120	2.679
SARDEGNA	217.348	29.510	918	17	50.870	5.353	14.871	4.688
ITALIA	6.516.630	419.333	344.204	21.352	729.973	677.250	587.735	227.139

Segue : TAV. 106 — Superficie delle coltivazioni erbacee avvicendate, per gruppi

Ettari

PROVINCIE — REGIONI	COLTIVAZIONI FLOREALI E DA ORNAMENTO		COLTIVAZIONI FORAGGERE AVVICENDATE		ALTRE ERBACEE	SEMINA- TIVI A RIPOSO	TARE	TOTALE	
	INTEGRANTE	RIPETUTA	INTEGRANTE	RIPETUTA				INTEGRANTE	RIPETUTA
Alessandria	1	—	56.614	18.922	—	—	8.300	174.204	25.794
Asti	7	1	12.532	15.823	—	—	2.070	61.160	33.485
Cuneo	24	1.067	55.751	55.030	20	3.952	10.857	211.333	85.123
Novara	33	745	14.643	19.120	—	—	3.658	70.164	33.821
Torino	329	34	33.630	22.141	—	2.360	11.051	161.902	45.485
Vercelli	8	9	21.423	62.323	—	—	5.814	120.169	73.932
PIEMONTE	402	1.856	194.593	193.359	20	6.312	41.750	798.932	297.640
VALLE D'AOSTA	—	—	1.422	125	—	208	900	8.732	440
Bergamo	10	5	22.320	21.265	—	—	7.183	78.324	43.830
Brescia	1	—	54.242	52.899	—	—	21.127	155.516	74.381
Como	—	10	2.631	14.240	70	—	5.231	37.974	26.957
Cremona	—	—	64.626	51.056	—	—	8.601	142.733	56.799
Mantova	3	4	68.529	34.703	—	—	34.600	191.350	43.500
Milano	38	11	83.589	79.220	—	—	7.591	198.441	91.110
Pavia	—	—	48.271	41.896	—	850	17.185	200.993	55.258
Sondrio	—	—	13	459	—	—	300	5.183	5.239
Varese	14	—	7.460	7.300	—	—	1.926	31.318	9.415
LOMBARDIA	66	30	351.681	303.038	70	850	103.744	1.041.832	406.489
Bolzano	—	—	8.107	2.845	—	—	1.739	35.566	5.120
Trento	—	—	4.285	8.066	—	2.611	3.864	41.993	29.581
TRENTINO-ALTO ADIGE	—	—	12.392	10.911	—	2.611	5.603	77.559	34.701
Belluno	—	—	6.650	1.160	—	—	300	19.449	9.577
Padova	14	8	42.456	35.352	317	—	29.409	176.066	74.745
Rovigo	1	—	26.000	2.500	—	—	18.907	133.879	8.690
Treviso	3	—	45.804	23.489	30	—	27.196	161.430	60.179
Venezia	6	16	39.900	10.930	—	—	26.000	157.078	43.653
Verona	12	3	51.851	39.149	—	—	21.043	191.337	46.524
Vicenza	7	3	37.490	26.281	50	300	9.460	121.751	45.442
VENETO	43	30	250.151	138.861	397	300	132.315	960.990	288.810
Gorizia	2	—	4.982	2.900	—	—	1.887	19.005	7.538
Udine	3	11	52.023	31.760	85	—	27.748	205.255	94.181
FRIULLI-VENEZIA GIULIA	5	11	57.005	34.660	85	—	29.635	224.260	101.719
Genova	122	180	1.967	816	—	7.097	2.066	28.690	6.195
Imperia	1.945	193	195	80	—	368	1.450	9.027	785
La Spezia	1	31	2.085	910	—	1.143	2.465	16.823	3.092
Savona	41	60	1.803	1.250	—	503	1.000	16.581	5.764
LIGURIA	2.109	464	6.050	3.056	—	9.111	6.981	71.121	15.836
Bologna	7	11	84.220	28.660	100	—	18.604	239.274	48.546
Ferrara	58	19	41.199	3.243	—	—	22.200	186.601	6.306
Forlì	12	—	65.714	31.886	—	400	7.839	194.089	53.591
Modena	1	18	94.106	25.709	—	—	20.241	188.056	31.157
Parma	2	1	79.467	1.500	—	3.000	10.320	169.647	4.806
Piacenza	4	1	67.288	25.267	—	—	8.750	152.958	30.179
Ravenna	—	—	49.216	5.877	—	—	14.120	142.911	13.120
Reggio nell'Emilia	—	—	76.997	7.000	140	—	8.700	137.860	8.735
EMILIA-ROMAGNA	84	50	558.207	129.142	240	3.400	110.774	1.411.396	196.530
Arezzo	15	55	40.859	24.788	—	4.251	12.309	145.100	36.709
Firenze	10	35	48.161	34.579	—	6.842	24.960	190.507	44.513
Grosseto	—	—	35.865	5.165	—	68.783	12.300	230.899	12.234
Livorno	4	2	14.280	6.159	—	2.895	4.079	49.610	9.230
Lucca	35	4	8.794	7.866	—	551	7.042	38.408	18.336
Massa-Carrara	1	1	2.471	1.999	—	—	2.007	17.859	5.302
Pisa	—	—	34.687	14.123	—	8.943	9.689	132.734	19.451
Pistoia	280	—	4.093	8.231	14	30	4.125	24.183	14.705
Siena	—	—	53.400	14.100	—	14.838	24.100	213.846	24.420
TOSCANA	345	97	242.610	117.010	14	107.133	100.611	1.043.146	184.900

Segue: Tav. 106 — Superficie delle coltivazioni erbacee avvicendate, per gruppi

Ettari

PROVINCIE — REGIONI	COLTIVAZIONI FLOREALI E DA ORNAMENTO		COLTIVAZIONI FORAGGERE AVVICENDATE		ALTRE ERBACEE	SEMINA- TIVI A RIPOSO	TARE	TOTALE	
	INTEGRANTE	RIPETUTA	INTEGRANTE	RIPETUTA				INTEGRANTE	INTEGRANTE
Perugia	—	5	111.187	72.513	—	1.927	18.123	331.379	93.985
Terni	—	8	42.338	12.777	—	—	918	101.100	16.698
UMBRIA	—	13	153.525	85.290	—	1.927	19.041	432.479	110.683
Ancona	4	—	56.197	48.758	—	—	3.361	149.981	62.768
Ascoli Piceno	2	—	50.388	34.215	—	334	5.545	139.582	56.851
Macerata	3	—	57.014	47.838	14	3.021	10.702	171.416	64.218
Pesaro e Urbino	—	—	58.578	54.744	—	—	7.000	182.302	64.670
MARCHE	9	—	222.177	185.555	14	3.355	26.608	643.281	248.507
Frosinone	—	—	10.995	11.805	—	11.724	5.600	137.816	29.340
Latina	7	—	20.013	6.580	—	48.884	5.800	135.875	16.527
Rieti	—	—	37.000	17.000	632	4.500	5.500	110.482	21.963
Roma	226	98	60.800	32.213	—	39.164	27.487	257.677	51.920
Viterbo	—	—	28.470	11.682	50	84.915	13.200	237.496	27.766
LAZIO	233	98	157.278	79.280	682	189.187	57.587	879.346	147.616
Campobasso	—	—	46.700	27.393	460	7.830	9.174	293.295	98.238
Chieti	2	—	50.486	4.800	—	4.535	4.212	170.811	42.248
L'Aquila	1	2	14.057	6.500	—	29.099	6.667	154.779	10.988
Pescara	2	—	23.471	6.029	—	484	6.922	78.812	10.392
Teramo	—	—	40.900	36.637	—	100	7.500	119.271	43.714
ABRUZZI E MOLISE	5	2	175.614	81.359	460	42.048	34.475	816.968	205.580
Avellino	—	—	15.500	30.000	500	—	8.500	168.295	56.676
Benevento	3	—	18.642	14.312	100	5.616	7.500	142.573	51.419
Caserta	6	1	16.832	11.510	164	446	7.691	154.492	43.257
Napoli	42	29	2.850	43.100	25	—	1.037	53.720	82.895
Salerno	30	10	13.546	5.000	22	14.961	16.610	159.187	19.207
CAMPANIA	81	40	67.370	103.922	811	21.023	41.338	678.267	253.454
Bari	28	—	13.204	2.132	—	16.019	7.852	172.071	32.493
Brindisi	42	20	5.144	2.800	—	4.349	1.000	57.695	30.195
Foggia	—	—	19.100	100	—	65.205	7.400	431.300	8.189
Lecce	2	3	9.832	8.686	—	4.575	12.700	96.664	18.709
Taranto	—	3	9.533	2.134	—	2.662	2.800	83.173	17.330
PUGLIA	72	26	56.813	15.852	—	92.810	31.752	840.903	106.916
Matera	—	—	7.019	100	—	9.480	10.282	178.445	1.262
Potenza	—	—	9.519	1.000	—	56.708	13.025	269.901	15.541
BASILICATA	—	—	16.538	1.100	—	66.188	23.307	448.346	16.803
Catanzaro	1	—	6.669	9.075	—	61.113	9.040	225.098	32.002
Cosenza	2	—	20.967	1.050	—	77.401	6.009	249.790	8.600
Reggio di Calabria	117	14	17.470	18.720	—	4.465	9.641	76.141	32.402
CALABRIA	120	14	45.106	28.845	—	142.979	24.690	551.029	73.004
Agrigento	—	—	10.733	5.502	—	2.051	13.938	192.578	54.123
Caltanissetta	—	—	10.403	1.200	—	10.945	4.085	162.063	22.280
Catania	18	68	10.001	196	1.100	25.896	8.132	174.076	10.518
Enna	—	—	25.000	—	—	42.555	12.455	201.042	160
Messina	74	14	6.377	6.858	—	29.508	6.480	94.264	21.391
Palermo	55	5	57.098	45.529	—	43.483	22.200	306.888	54.187
Ragusa	—	—	34.770	9.560	60	3.305	8.200	102.946	25.995
Siracusa	7	274	14.318	—	—	46.948	3.568	137.877	5.608
Trapani	27	2	14.070	2.340	—	12.402	4.056	133.984	7.360
SICILIA	181	383	182.770	71.185	1.160	217.093	83.114	1.505.718	201.622
Cagliari	9	—	7.956	361	—	157.525	11.560	325.000	12.619
Nuoro	—	4	702	150	35	59.161	5.040	116.184	19.150
Sassari	11	8	1.640	312	—	82.364	9.782	178.608	8.634
SARDEGNA	20	12	10.298	823	35	299.050	26.382	619.792	40.403
ITALIA	3.775	3.106	2.761.600	1.583.373	3.988	1.205.585	900.607	13.054.097	2.931.553

Tav. 107 — Superficie delle singole coltivazioni erbacee avvicendate

A - CEREALI

Ettari

PROVINCIE REGIONI	FRUMENTO		SEGALE		ORZO		AVENA		RISO		GRANOTURCO	
	INTE-GRANTE	RIPETUTA	INTE-GRANTE	RIPETUTA	INTE-GRANTE	RIPETUTA	INTE-GRANTE	RIPETUTA	INTE-GRANTE	RIPETUTA	INTE-GRANTE	RIPETUTA
Alessandria	72.543	1.508	989	—	1.027	100	2.052	—	2.546	420	20.200	1.211
Asti	28.710	7.290	2.290	110	50	300	1.935	65	—	—	10.710	1.800
Cuneo	80.599	4.491	10.820	80	360	—	4.200	—	—	—	31.700	200
Novara	12.648	44	4.595	300	13	2	3.010	20	18.570	450	10.058	4.660
Torino	60.030	6.160	12.000	371	324	—	3.055	1.029	—	—	25.645	7.097
Vercelli	23.860	500	1.930	820	13	—	4.650	—	52.150	1.363	6.900	2.500
PIEMONTE	278.390	19.993	32.624	1.681	1.787	402	18.902	1.114	73.266	2.233	105.213	17.468
VALLE D'AOSTA	542	—	2.470	—	70	—	200	—	—	—	730	—
Bergamo	24.000	1.000	40	—	40	—	575	—	45	—	21.000	5.600
Brescia	48.600	—	300	—	200	—	250	—	6	—	25.851	15.049
Como	10.330	—	2.450	—	10	—	500	—	—	—	11.520	2.500
Cremona	34.000	—	300	—	100	—	2.500	—	836	—	28.000	2.500
Mantova	51.135	—	430	—	350	—	1.200	—	2.646	150	23.060	2.437
Milano	46.170	—	2.290	—	39	—	4.450	—	8.153	4.912	37.650	2.820
Pavia	63.516	—	4.800	—	14	—	8.000	—	29.079	10.580	18.167	2.500
Sondrio	445	5	1.500	300	30	—	—	—	—	—	1.500	530
Varese	6.370	—	2.550	—	20	—	650	—	—	—	6.550	1.165
LOMBARDIA	284.566	1.005	14.660	300	803	—	18.125	—	40.765	15.642	173.298	35.101
Bolzano	4.145	170	10.120	80	2.225	70	1.850	—	—	—	2.120	250
Trento	8.240	260	1.950	—	1.480	70	69	—	6	—	9.975	350
TRENTINO-ALTO ADIGE	12.385	430	12.070	80	3.705	140	1.919	6	—	—	12.095	600
Belluno	1.050	10	107	—	210	—	5	—	—	—	8.185	35
Padova	49.997	754	257	—	166	—	633	—	30	—	32.973	12.361
Rovigo	39.800	—	400	—	120	—	500	—	3.168	—	5.600	600
Treviso	40.026	—	240	—	120	—	650	—	—	—	41.505	10.000
Venezia	34.700	1.300	275	—	145	—	1.070	80	—	—	35.600	6.300
Verona	60.096	80	1.560	40	375	25	2.470	30	1.673	—	25.355	4.965
Vicenza	39.700	—	150	—	200	—	1.500	—	54	—	22.500	7.500
VENETO	265.369	2.144	2.989	40	1.336	25	6.828	110	4.925	—	171.718	41.761
Gorizia	4.689	—	80	—	140	—	200	—	—	—	4.473	1.543
Udine	36.920	—	3.000	—	2.200	—	2.800	—	18	—	63.200	8.600
FRIULI-VENEZIA GIULIA	41.609	—	3.080	—	2.340	—	3.000	—	18	—	67.673	10.143
Genova	5.955	500	30	—	32	—	28	—	—	—	1.667	200
Imperia	1.375	75	20	—	20	—	25	—	—	—	20	5
La Spezia	4.930	200	20	—	10	—	25	—	—	—	2.950	600
Savona	5.640	260	160	—	10	—	150	—	—	—	880	95
LIGURIA	17.900	1.035	230	—	72	—	228	—	—	—	5.517	900
Bologna	80.515	—	100	—	4.530	—	1.500	—	2.309	—	12.000	815
Ferrara	55.896	1.000	700	—	475	—	850	—	2.221	—	6.300	280
Forlì	81.600	—	20	—	3.800	—	3.000	—	—	—	16.200	1.500
Modena	49.800	—	295	—	3.700	—	445	—	600	—	8.670	1.420
Parma	53.760	—	100	—	2.000	—	800	—	—	—	10.500	1.000
Piacenza	52.000	—	290	—	220	—	1.800	—	—	—	7.600	405
Ravenna	54.250	—	91	—	1.080	800	550	—	348	—	3.800	390
Reggio nell'Emilia	39.500	—	150	—	2.400	—	200	—	260	—	7.000	260
EMILIA-ROMAGNA	467.321	1.000	1.746	—	18.205	800	9.145	—	5.738	—	72.070	6.070
Arezzo	58.300	3.700	1.000	—	810	—	1.679	—	—	—	7.840	609
Firenze	70.373	—	370	—	2.040	—	3.450	—	—	—	13.570	150
Grosseto	64.650	2.220	470	30	5.900	100	21.480	520	—	—	6.000	60
Livorno	17.512	200	141	—	1.612	150	2.692	—	—	—	2.990	17
Lucca	11.420	680	194	6	82	—	240	10	35	—	4.246	4.243
Massa-Carrara	5.890	30	45	—	95	—	25	—	—	—	3.600	1.050
Pisa	42.250	—	150	—	3.070	330	5.600	—	—	—	12.171	300
Pistoia	8.145	2.200	250	90	120	60	180	180	—	—	2.180	620
Siena	78.350	650	200	—	3.600	30	4.650	50	5	—	9.845	—
TOSCANA	356.890	9.680	2.820	126	17.329	675	39.996	760	40	—	62.442	7.049

Segue : Tav. 107 — Superficie delle singole coltivazioni erbacee avvicendate

Segue : A - CEREALI

Ettari

PROVINCIE REGIONI	FRUMENTO		SEGALE		ORZO		AVENA		RISO		GRANOTURCO	
	INTE-GRANTE	RIPETUTA	INTE-GRANTE	RIPETUTA	INTE-GRANTE	RIPETUTA	INTE-GRANTE	RIPETUTA	INTE-GRANTE	RIPETUTA	INTE-GRANTE	RIPETUTA
Perugia	137.950	50	200	—	5.000	—	7.800	—	—	—	19.176	250
Terni	40.540	—	73	—	530	100	1.100	500	—	—	5.397	883
UMBRIA	178.490	50	273	—	5.530	100	8.900	500	—	—	24.573	1.133
Ancona	70.028	78	—	—	1.628	—	188	—	—	—	12.355	50
Ascoli Piceno	53.305	—	73	—	1.245	—	499	—	—	—	19.001	88
Macerata	73.000	—	22	—	2.500	—	60	—	—	—	13.700	—
Pesaro e Urbino	86.000	—	—	—	3.500	—	1.500	—	—	—	15.900	—
MARCHE	282.333	78	95	—	8.873	—	2.247	—	—	—	60.956	138
Frosinone	50.035	3.765	400	—	1.750	150	3.750	250	—	—	34.055	2.945
Latina	31.617	4.520	114	—	337	—	1.612	—	—	—	6.900	1.485
Rieti	38.840	1.000	120	—	250	—	950	—	—	—	8.100	—
Roma	63.000	5.000	650	50	4.000	200	24.000	2.000	88	—	12.055	2.000
Viterbo	71.500	9.000	520	90	1.450	287	9.750	450	—	—	9.950	350
LAZIO	254.992	23.285	1.804	140	7.787	637	40.062	2.700	88	—	71.060	6.780
Campobasso	130.000	—	275	—	2.750	—	12.000	—	—	—	41.500	—
Chieti	69.500	2.000	—	—	545	5	3.950	60	—	—	17.630	400
L'Aquila	53.000	—	470	—	1.100	—	40	—	—	—	8.000	2.000
Pescara	31.700	300	20	—	100	—	400	—	—	—	3.900	200
Teramo	49.100	—	80	—	820	—	200	—	—	—	9.500	—
ABRUZZI E MOLISE	333.300	2.300	845	—	5.315	5	16.590	60	—	—	80.530	2.800
Avellino	72.399	1.901	1.830	770	2.100	400	8.200	300	—	—	28.635	2.500
Benevento	65.470	7.167	356	—	1.200	150	4.724	676	—	—	22.000	1.227
Caserta	54.526	2.685	1.954	166	1.850	177	8.425	443	—	—	18.619	5.193
Napoli	10.300	600	1.000	250	850	250	200	20	—	—	6.000	10.500
Salerno	52.000	2.000	500	200	700	100	5.000	—	—	—	20.500	6.100
CAMPANIA	254.695	14.353	5.640	1.386	6.700	1.077	26.549	1.439	—	—	95.754	25.520
Bari	61.300	7.113	—	—	8.010	2.022	30.190	1.822	—	—	501	14
Brindisi	24.600	3.400	—	—	1.800	800	5.500	4.500	—	—	100	70
Foggia	211.000	1.000	—	—	18.300	200	42.700	300	35	—	20.000	100
Lecce	21.000	3.500	—	—	7.000	1.000	10.000	2.000	—	—	400	—
Taranto	29.000	3.660	—	—	2.700	1.050	17.471	5.529	—	—	300	110
PUGLIA	346.900	18.673	—	—	37.810	5.072	105.861	14.151	35	—	21.301	294
Matera	78.100	77	—	—	11.300	—	31.153	—	—	—	2.410	80
Potenza	111.050	4.200	300	—	8.300	200	29.500	500	—	—	17.000	1.500
BASILICATA	189.150	4.277	300	—	19.600	200	60.653	500	—	—	19.410	1.580
Catanzaro	63.600	4.041	2.223	200	6.600	635	18.150	1.557	76	—	11.800	2.477
Cosenza	87.100	930	5.420	150	4.100	200	14.150	350	135	—	9.800	2.200
Reggio di Calabria	21.410	1.670	3.400	200	1.600	500	1.400	400	—	—	2.750	2.050
CALABRIA	172.110	6.641	11.043	550	12.300	1.335	33.700	2.307	211	—	24.350	6.727
Agrigento	84.945	22.555	—	—	8.050	490	5.150	80	—	—	—	—
Caltanissetta	68.600	6.500	—	—	7.500	1.500	1.000	500	—	—	—	—
Catania	77.353	430	1.254	6	12.484	665	3.280	—	7	—	356	304
Enna	80.000	—	20	—	9.000	—	3.500	—	—	—	—	—
Messina	38.470	5.276	—	35	2.458	658	594	58	—	—	2.372	855
Palermo	131.480	6.000	—	—	3.400	—	4.800	—	—	—	—	—
Ragusa	31.710	4.590	10	—	4.600	1.800	1.400	650	—	—	10	55
Siracusa	57.650	2.425	—	—	4.300	200	1.410	75	8	—	5	20
Trapani	64.000	2.000	—	—	3.100	400	15.000	—	—	—	60	10
SICILIA	634.208	49.776	1.361	41	54.892	5.713	36.134	1.363	15	—	2.803	1.244
Cagliari	88.800	6.500	—	—	8.200	1.300	8.820	830	150	—	1.497	5
Nuoro	32.400	13.375	—	—	9.400	3.900	920	400	—	—	500	—
Sassari	50.336	2.050	—	—	6.905	500	7.646	300	—	—	1.774	350
SARDEGNA	171.536	21.925	—	—	24.505	5.700	17.386	1.530	150	—	3.771	355
ITALIA	4.542.686	176.645	94.050	4.344	228.959	21.881	446.425	26.540	125.251	17.875	1.075.264	165.463

Segue : Tav. 107 — Superficie delle singole coltivazioni erbacee avvicendate

B - LEGUMINOSE DA GRANELLA

Ettari

PROVINCIE REGIONI	FAVA DA SEME		FAGIUOLO SECCO		CECE		LENTICCHIA		PISELLO SECCO		ALTRE LEGUMINOSE (a)	
	INTE- GRANTE	RIPETUTA	INTE- GRANTE	RIPETUTA	INTE- GRANTE	RIPETUTA	INTE- GRANTE	RIPETUTA	INTE- GRANTE	RIPETUTA	INTE- GRANTE	RIPETUTA
Alessandria	210	230	314	554	115	245	—	—	19	—	212	—
Asti	120	1.380	150	2.400	20	330	1	1	—	—	35	225
Cuneo	30	1.820	670	17.020	5	226	50	—	—	—	58	10
Novara	—	—	45	7.176	—	—	—	—	—	—	—	—
Torino	112	52	1.006	4.167	—	—	—	—	5	—	56	5
Vercelli	—	—	340	3.340	—	—	—	—	—	—	—	—
PIEMONTE	472	3.482	2.525	34.657	140	801	51	1	24	—	381	240
VALLE D'AOSTA	30	120	30	93	—	—	—	—	—	—	—	—
Brescia	—	—	—	1.600	—	—	—	—	—	—	—	—
Como	—	—	—	9.000	—	—	—	—	—	—	—	—
Cremona	—	—	50	—	—	—	—	—	58	—	—	—
Mantova	—	—	—	5.010	—	—	—	—	90	—	15	—
Milano	—	—	10	71	—	—	—	—	5	—	—	—
Pavia	471	—	2.221	—	150	—	8	—	—	—	120	—
Sondrio	—	—	30	470	—	—	—	—	—	—	—	—
Varese	—	—	15	650	—	—	—	—	4	—	—	—
LOMBARDIA	471	—	2.326	16.801	150	—	8	—	157	—	135	—
Bolzano	20	20	55	1.525	—	—	—	—	55	65	—	—
Trento	16	42	300	14.900	—	—	—	—	—	—	—	—
TRENTINO-ALTO ADIGE	36	62	355	16.425	—	—	—	—	55	65	—	—
Belluno	28	—	—	8.305	—	—	—	—	—	—	—	—
Padova	—	—	8	21.560	—	—	—	—	105	—	—	—
Rovigo	10	—	65	5.000	5	—	—	—	60	—	18	—
Treviso	—	—	—	26.050	—	—	—	—	—	—	—	—
Venezia	—	—	380	21.775	—	—	—	—	—	—	—	—
Verona	—	—	2.735	65	—	—	—	—	10	40	—	—
Vicenza	—	—	800	9.000	—	—	—	—	—	—	—	—
VENETO	38	—	3.988	91.755	5	—	—	—	175	40	18	—
Gorizia	—	—	50	2.650	—	—	—	—	—	—	—	—
Udine	—	—	80	45.120	—	—	—	—	—	—	—	10
FRIULI-VENEZIA GIULIA	—	—	130	47.770	—	—	—	—	—	—	—	10
Genova	—	10	—	150	—	60	—	—	—	—	—	—
Imperia	—	—	—	—	45	20	2	—	—	—	—	—
La Spezia	35	—	328	247	6	3	—	—	20	—	—	—
Savona	—	—	280	80	3	9	—	—	10	30	—	—
LIGURIA	35	10	608	477	54	92	2	—	30	30	—	—
Bologna	1.400	—	275	4.070	900	—	—	—	135	—	2.040	—
Ferrara	73	—	300	1.215	—	—	—	—	200	—	—	—
Forlì	510	80	900	13.000	500	70	—	—	—	—	420	65
Modena	50	—	—	1.950	—	—	—	—	—	—	50	—
Parma	100	—	100	1.200	2	—	—	—	—	—	130	—
Piacenza	210	—	15	3.000	20	20	—	—	—	—	165	—
Ravenna	410	—	390	1.400	11	—	—	—	24	—	22	—
Reggio nell'Emilia	210	—	—	400	—	—	—	—	—	—	300	—
EMILIA-ROMAGNA	2.963	80	1.980	26.235	1.433	90	—	—	359	—	3.127	65
Arezzo	2.458	—	3.008	3.200	1.277	—	—	—	99	—	3.402	—
Firenze	5.100	—	3.050	—	169	—	—	30	71	—	1.983	—
Grosseto	10.000	500	1.140	710	150	24	80	15	50	10	422	50
Livorno	350	54	163	643	70	13	5	—	—	—	113	27
Lucca	12	—	1.015	2.585	30	50	—	—	—	—	100	274
Massa-Carrara	130	—	250	1.750	20	—	—	—	—	—	30	—
Pisa	4.100	—	3.600	150	290	—	—	—	150	—	845	—
Pistoia	35	11	350	2.250	60	100	—	—	—	—	130	—
Siena	12.400	200	2.500	60	940	20	25	—	25	—	3.345	—
TOSCANA	34.585	765	15.076	11.348	3.006	207	140	15	395	10	10.370	351

(a) Comprende : cicerchia, lupino, veccia e altre minori.

Segue : TAV. 107 — Superficie delle singole coltivazioni erbacee avvicendate

Segue : B - LEGUMINOSE DA GRANELLA

Ettari

PROVINCIE REGIONI	FAVA DA SEME		FAGIUO O SECCO		CECE		LENTICCHIA		PISELLO SECCO		ALTRE LEGUMINOSE (a)		
	INTE-GRANTE	RIPETUTA	INTE-GRANTE	RIPETUTA	INTE-GRANTE	RIPETUTA	INTE-GRANTE	RIPETUTA	INTE-GRANTE	RIPETUTA	INTE-GRANTE	RIPETUTA	
Perugia	7.500	—	2.950	200	200	50	250	—	—	—	—	300	—
Terni	4.030	255	1.474	187	300	100	7	—	35	—	—	116	51
UMBRIA	11.530	255	4.424	387	500	150	257	—	35	—	—	416	51
Ancona	1.918	—	118	4.002	—	4.323	—	—	—	—	—	—	—
Ascoli Piceno	1.575	—	319	9.218	1	6.299	12	—	25	—	—	35	821
Macerata	3.900	—	130	5.870	90	1.910	30	—	—	—	—	14	—
Pesaro e Urbino	4.500	—	200	4.800	100	1.000	—	—	—	—	—	285	—
MARCHE	11.893	—	767	23.890	191	13.532	42	—	25	—	—	334	821
Frosinone	7.200	700	1.950	8.050	205	170	60	70	90	20	1.900	300	—
Latina	2.515	300	1.704	1.110	538	320	29	7	56	13	216	90	—
Rieti	5.500	500	550	1.950	150	550	500	—	—	—	—	—	30
Roma	3.080	120	5.000	923	630	70	230	20	—	—	1.800	—	—
Viterbo	4.150	1.170	3.032	1.450	478	402	1.230	145	18	6	2.760	362	—
LAZIO	22.445	2.790	12.236	13.483	2.001	1.512	2.049	242	164	39	6.676	782	—
Campobasso	17.000	—	360	35.500	2.250	1.490	250	—	—	—	—	960	—
Chieti	5.400	250	500	15.500	20	9.630	—	—	—	—	—	50	942
L'Aquila	800	—	1.500	1.000	750	100	1.600	200	20	5	1.730	307	—
Pescara	2.000	—	700	800	200	100	—	—	60	—	138	—	—
Teramo	4.900	—	880	930	240	1.130	10	10	90	—	10	10	—
ABRUZZI E MOLISE	30.100	250	3.940	53.730	3.460	12.450	1.860	210	170	5	2.888	1.259	—
Avellino	10.000	—	2.300	7.650	—	4.000	—	1.250	100	—	1.800	100	—
Benevento	5.330	841	800	14.750	1.950	4.130	17	20	3	—	571	65	—
Caserta	5.755	393	5.681	12.937	—	1.923	4	—	40	—	5.233	464	—
Napoli	2.700	1.300	4.040	5.960	—	—	—	5	100	150	800	410	—
Salerno	700	—	3.500	3.500	800	—	50	—	—	—	250	—	—
CAMPANIA	24.485	2.534	16.321	44.797	2.750	10.053	71	1.275	243	150	8.654	1.039	—
Bari	7.800	4.233	160	455	5.000	1.570	4.640	880	790	600	1.900	320	—
Brindisi	7.500	10.000	200	300	300	600	20	30	500	800	160	680	—
Foggia	34.750	1.400	300	500	300	600	300	50	1.500	500	700	50	—
Lecce	2.510	—	750	—	200	—	—	—	3.000	500	4.000	1.900	—
Taranto	7.620	2.260	300	100	2.300	500	400	200	50	50	580	120	—
PUGLIA	60.180	17.893	1.710	1.355	8.100	3.270	5.360	1.160	5.840	2.450	7.340	3.070	—
Matera	17.080	—	75	25	5.100	300	1.300	—	—	—	250	—	—
Potenza	9.000	500	1.303	697	900	600	500	200	150	200	2.450	70	—
BASILICATA	26.080	500	1.378	722	6.000	900	1.800	200	150	200	2.700	70	—
Catanzaro	17.500	725	3.600	5.020	6.700	2.330	—	35	128	72	5.968	2.000	—
Cosenza	5.284	106	1.620	2.222	2.900	100	35	5	—	—	4.610	70	—
Reggio di Calabria	2.400	600	1.000	2.000	1.350	250	700	100	200	100	3.185	665	—
CALABRIA	25.184	1.431	6.220	9.242	10.950	2.680	735	140	328	172	13.763	2.735	—
Agrigento	52.320	15.460	—	4	2.524	2.776	1.065	35	1.150	500	150	15	—
Caltanissetta	34.000	7.400	—	—	2.500	1.000	4.000	1.000	200	—	—	—	—
Catania	21.861	500	110	1.022	3.010	90	770	50	200	40	3.077	142	—
Enna	22.000	—	20	—	1.500	—	500	—	140	—	2.070	—	—
Messina	4.346	1.155	374	852	510	374	173	150	136	900	379	850	—
Palermo	33.500	600	—	130	2.296	—	280	—	—	—	450	—	—
Ragusa	10.200	2.030	—	800	350	150	350	—	300	300	200	1.925	—
Siracusa	5.175	500	80	307	1.500	180	181	—	105	80	61	273	—
Trapani	9.000	2.000	160	20	700	50	140	10	270	30	360	40	—
SICILIA	192.402	29.645	744	3.135	14.890	4.620	7.459	1.245	2.551	1.850	6.747	3.245	—
Cagliari	24.600	900	660	252	3.640	130	830	30	4.120	510	692	25	—
Nuoro	4.500	700	520	150	645	155	12	8	21	9	—	—	—
Sassari	7.020	1.000	1.422	917	1.714	200	322	50	76	110	70	93	—
SARDEGNA	36.120	2.600	2.602	1.319	5.999	485	1.164	88	4.217	629	762	118	—
ITALIA	479.049	62.417	77.360	397.621	59.629	50.842	20.998	4.576	14.918	5.640	64.291	13.856	—

(a) Cfr. nota (a) a pagina precedente.

Segue: TAV. 107 — Superficie delle singole coltivazioni erbacee avvicendate

C. - COLTIVAZIONI INDUSTRIALI

Ettari

PROVINCIE REGIONI	TABACCO		BARBABIETOLA DA ZUCCHERO		CANAPA		LINO		COTONE		SEMI OLEOSI	
	INTE-GRANTE	RIPETUTA	INTE-GRANTE	RIPETUTA	INTE-GRANTE	RIPETUTA	INTE-GRANTE	RIPETUTA	INTE-GRANTE	RIPETUTA	INTE-GRANTE	RIPETUTA
Alessandria	364	—	3.080	—	—	—	90	11	—	—	318	—
Asti	44	—	10	—	—	20	8	2	2	—	13	7
Cuneo	7	—	130	—	—	350	—	10	—	—	17	28
Novara	—	2	2	—	—	6	—	7	—	—	—	348
Torino	2	—	35	—	—	802	—	20	—	—	483	—
Vercelli	2	—	—	—	—	—	—	—	—	—	—	1.206
PIEMONTE	419	2	3.257	—	—	1.178	8	129	13	—	831	1.589
VALLE D'AOSTA	—	—	—	—	—	4	—	—	—	—	—	—
Bergamo	19	—	—	—	—	—	—	—	30	—	—	145
Brescia	828	—	5	—	—	—	—	682	—	—	250	—
Como	—	—	—	—	—	—	—	—	—	—	40	—
Cremona	169	—	1.358	—	—	—	—	563	—	—	—	293
Mantova	300	34	5.214	—	—	92	—	38	—	—	431	—
Milano	16	—	300	—	—	—	—	15	—	—	1.460	—
Pavia	570	—	405	—	—	—	—	13	—	—	3.780	—
Sondrio	—	—	—	—	—	2	—	—	—	—	—	—
Varese	—	—	—	—	—	—	—	—	—	—	55	—
LOMBARDIA	1.902	34	7.282	—	—	94	—	1.311	30	—	6.016	488
Bolzano	—	—	—	—	—	—	—	25	—	—	—	—
Trento	280	86	—	—	—	—	—	10	3	—	—	23
TRENTINO-ALTO ADIGE	280	86	—	—	—	—	—	35	3	—	—	28
Belluno	13	—	—	—	—	12	—	1	—	—	—	—
Padova	1.513	—	11.118	173	—	57	1	70	—	—	273	829
Rovigo	608	—	32.068	—	—	3.430	—	217	—	—	267	—
Treviso	322	—	414	—	—	10	—	40	—	—	101	40
Venezia	383	—	8.763	950	—	—	—	720	—	—	706	120
Verona	4.276	15	8.010	—	—	50	—	—	—	—	377	453
Vicenza	1.100	268	2.370	—	—	100	—	150	—	—	152	380
VENETO	8.215	283	62.743	1.123	—	3.659	1	1.198	—	—	1.876	1.822
Gorizia	16	—	228	—	—	—	—	28	—	—	323	149
Udine	811	—	1.601	—	—	—	—	—	—	—	2.200	2.200
FRIULI-VENEZIA GIULIA	827	—	1.829	—	—	—	—	28	—	—	2.523	2.349
Bologna	29	—	9.506	—	—	10.400	—	600	—	—	30	—
Ferrara	264	—	32.200	—	—	17.000	—	50	—	—	345	—
Forlì	406	—	3.610	—	—	340	—	180	—	—	—	—
Modena	22	—	4.507	—	—	2.330	—	—	—	—	—	—
Parma	74	—	1.960	—	—	65	—	—	—	—	3	—
Piacenza	201	—	6.065	—	—	—	—	10	—	—	105	—
Ravenna	201	—	16.288	—	—	64	—	21	—	—	26	—
Reggio nell'Emilia	1	—	385	—	—	10	—	—	—	—	—	—
EMILIA-ROMAGNA	1.198	—	74.521	—	—	30.209	—	1.261	—	—	509	—
Arezzo	1.300	204	800	678	—	300	—	170	—	—	—	9
Firenze	323	—	1.290	—	—	20	—	12	—	—	—	—
Grosseto	150	—	95	—	—	—	—	68	—	—	—	—
Livorno	37	—	757	—	—	—	—	11	—	—	10	—
Lucca	—	—	30	—	—	75	—	24	—	—	350	—
Massa-Carrara	—	—	—	—	—	15	—	—	—	—	—	—
Pisa	452	—	1.152	—	—	8	—	35	—	—	32	—
Pistoia	21	—	210	—	—	12	—	5	—	—	30	—
Siena	589	—	650	—	—	150	—	55	5	—	8	4
TOSCANA	2.872	204	4.984	678	—	580	—	380	5	—	430	18
Perugia	4.505	10	1.070	2	—	110	—	270	—	—	—	—
Terni	515	84	312	—	—	40	—	20	—	—	2	—
UMBRIA	5.020	94	1.382	2	—	150	—	290	—	—	2	—

Segue : Tav. 107 — Superficie delle singole coltivazioni erbacee avvicendate

Segue : C - COLTIVAZIONI INDUSTRIALI

Ettari

PROVINCIE REGIONI	TABACCO		BARBABIETOLA DA ZUCCHERO		CANAPA		LINO		COTONE		SEMI OLEOSI	
	INTE- GRANTE	RIPETUTA	INTE- GRANTE	RIPETUTA	INTE- GRANTE	RIPETUTA	INTE- GRANTE	RIPETUTA	INTE- GRANTE	RIPETUTA	INTE- GRANTE	RIPETUTA
Ancona	344	—	773	—	64	—	8	—	—	—	—	—
Ascoli Piceno	152	—	179	—	452	—	10	—	—	—	—	—
Macerata	247	—	549	—	30	—	8	—	—	—	—	—
Pesaro e Urbino	370	—	56	—	300	—	200	—	—	—	—	—
MARCHE	1.113	—	1.557	—	846	—	226	—	—	—	—	—
Frosinone	646	—	34	—	—	—	100	—	—	—	—	—
Latina	116	—	4.759	—	10	—	22	—	630	—	68	10
Rieti	82	—	1.228	—	170	—	—	—	—	—	—	—
Roma	736	—	455	—	—	—	300	—	—	—	—	—
Viterbo	600	346	135	—	164	—	40	4	—	—	—	—
LAZIO	2.180	346	6.611	—	344	—	462	4	630	—	68	10
Campobasso	54	—	82	—	—	—	140	—	—	—	—	—
Chieti	1.812	—	436	—	70	—	950	—	—	—	—	—
L'Aquila	—	—	4.819	—	45	—	45	—	—	—	—	—
Pescara	564	—	255	—	15	—	40	—	—	—	—	—
Teramo	94	—	120	—	150	—	150	—	—	—	—	—
ABRUZZI E MOLISE	2.524	—	5.712	—	280	—	1.325	—	—	—	—	—
Avellino	899	—	32	—	50	150	—	—	—	—	—	—
Benevento	3.955	—	209	—	10	—	10	—	—	—	2	—
Caserta	196	50	879	573	14.613	—	25	—	—	—	5	—
Napoli	164	—	300	18	4.100	—	10	—	—	—	315	550
Salerno	2.238	—	40	—	30	—	30	—	60	—	715	—
CAMPANIA	7.452	50	1.460	591	18.803	150	75	—	60	—	1.037	550
Bari	317	—	—	—	—	—	2.289	116	22	—	—	—
Brindisi	2.400	1.510	—	—	—	—	30	20	30	20	—	—
Foggia	201	—	—	—	—	—	500	—	500	—	—	—
Lecce	14.285	—	—	—	—	—	80	—	20	—	—	—
Taranto	2.205	—	—	—	—	—	115	—	136	—	—	—
PUGLIA	19.408	1.510	—	—	—	—	3.014	136	708	20	—	—
Matera	1.597	—	—	—	—	—	900	—	120	—	—	20
Potenza	118	—	—	—	—	—	780	—	—	—	—	—
BASILICATA	1.715	—	—	—	—	—	1.680	—	120	—	—	20
Catanzaro	10	—	12	—	55	9	549	251	10	—	284	200
Cosenza	185	—	—	—	—	—	100	—	—	—	4	—
Reggio di Calabria	—	—	—	—	18	3	104	56	—	—	272	308
CALABRIA	195	—	12	—	73	12	753	307	10	—	560	508
Agrigento	—	—	—	—	—	—	—	—	5.500	4.300	—	—
Caltanissetta	—	—	—	—	—	—	600	—	9.300	—	—	—
Catania	96	—	—	—	—	—	635	—	980	20	59	—
Enna	2	—	—	—	—	—	150	—	150	—	—	—
Messina	78	—	—	—	—	—	78	—	—	—	55	—
Palermo	27	—	—	—	—	—	35	—	12	—	—	—
Ragusa	74	—	—	—	—	—	1.745	255	200	60	2	902
Siracusa	—	—	—	—	—	—	236	—	210	40	28	96
Trapani	4	—	—	—	—	—	1.300	—	512	—	—	—
SICILIA	281	—	—	—	—	—	4.779	255	16.864	4.420	144	998
Cagliari	—	8	—	—	—	—	292	—	—	—	11	9
Nuoro	19	—	—	—	—	—	139	—	—	—	30	—
Sassari	138	—	—	—	—	—	268	—	—	—	—	—
SARDEGNA	157	8	—	—	—	—	699	—	—	—	41	9
ITALIA	55.758	2.617	171.350	2.394	56.220	171	17.645	753	18.392	4.440	14.037	8.329

Segue: TAV. 107 — Superficie delle singole coltivazioni erbacee avvicendate

D - PATATE E ORTAGGI

Ettari

PROVINCIE REGIONI	P A T A T A				FAVA (a)		FAGIUOLO (a)		PISELLO (a)		POMODORO	
	PRIMATICCIA		COMUNE		INTE-GRANTE	RIPETUTA	INTE-GRANTE	RIPETUTA	INTE-GRANTE	RIPETUTA	INTE-GRANTE	RIPETUTA
	Inte-grante	Ripetuta	Inte-grante	Ripetuta								
Alessandria	—	—	3.345	150	35	229	132	293	73	79	182	—
Asti	3	1	1.876	820	5	15	28	32	38	72	66	64
Cuneo	—	—	10.130	360	—	—	210	100	89	76	110	—
Novara	159	10	2.008	295	—	—	59	100	20	20	12	—
Torino	112	10	7.705	520	90	—	193	2.134	328	325	120	15
Vercelli	—	—	1.350	—	—	—	437	—	80	—	105	—
PIEMONTE	274	21	26.414	2.145	130	244	1.059	2.659	628	572	595	79
VALLE D'AOSTA	—	—	1.950	—	—	—	65	95	5	—	8	—
Bergamo	200	—	2.100	—	—	—	—	14.000	50	—	30	—
Brescia	—	—	1.600	—	30	—	120	—	90	—	31	—
Como	—	—	4.080	—	—	—	200	—	125	—	40	—
Cremona	—	—	500	—	—	—	—	—	—	—	—	—
Mantova	—	—	600	—	—	—	50	—	195	—	660	—
Milano	—	—	1.720	—	—	—	34	645	50	—	124	—
Pavia	—	—	858	—	—	—	1.161	—	500	—	138	—
Sondrio	—	—	1.250	520	—	—	—	—	—	—	—	—
Varese	—	—	4.000	—	—	—	15	—	10	—	16	—
LOMBARDIA	200	—	16.708	520	30	—	1.580	14.645	1.020	—	1.039	—
Bolzano	—	—	4.450	50	—	—	—	—	—	—	—	—
Trento	—	—	7.950	500	—	—	80	2.370	19	7	7	13
TRENTINO-ALTO ADIGE	—	—	12.400	550	—	—	80	2.370	19	7	7	13
Belluno	4	—	2.767	35	—	—	1	24	3	—	4	—
Padova	12	—	2.117	114	—	—	37	—	220	91	226	—
Rovigo	65	—	1.000	—	12	—	95	—	80	—	90	—
Treviso	—	—	2.500	—	—	—	—	—	32	—	200	—
Venezia	—	600	965	—	1	—	320	145	245	41	42	29
Verona	112	38	3.600	—	—	—	2.105	95	575	25	216	4
Vicenza	—	—	3.350	—	—	—	250	—	150	—	120	—
VENETO	193	638	16.299	149	13	—	2.808	264	1.305	157	898	33
Gorizia	54	—	1.446	—	—	—	—	—	50	40	50	—
Udine	—	—	7.131	300	10	—	250	—	40	—	80	—
FRIULI-VENEZIA GIULIA	54	—	8.577	300	10	—	250	—	90	40	130	—
Genova	80	—	5.269	583	400	800	750	760	265	550	490	100
Imperia	50	—	1.550	30	170	—	355	—	50	—	227	128
La Spezia	40	10	2.154	160	50	25	65	15	48	—	65	—
Savona	40	160	2.570	430	230	420	210	150	61	89	450	150
LIGURIA	210	170	11.543	1.203	850	1.245	1.380	925	424	639	1.232	378
Bologna	980	—	2.900	—	—	—	200	—	588	—	1.100	—
Ferrara	150	—	500	—	—	—	100	—	200	100	1.390	—
Forlì	73	—	3.423	—	85	20	630	250	700	70	920	—
Modena	—	—	1.700	—	—	—	55	150	70	150	710	—
Parma	65	—	1.800	—	20	—	20	—	20	—	3.900	—
Piacenza	—	—	500	—	—	3	15	15	30	130	6.040	—
Ravenna	—	—	411	—	16	—	—	—	26	—	444	—
Reggio nell'Emilia	—	—	300	—	—	—	38	—	30	—	400	—
EMILIA-ROMAGNA	1.268	—	11.634	—	121	23	1.058	415	1.674	450	14.904	—
Arezzo	36	1	3.163	337	50	—	34	—	60	—	497	3
Firenze	85	—	2.550	—	270	—	256	—	730	—	490	—
Grosseto	5	2	1.725	50	51	6	40	5	74	4	421	10
Livorno	—	—	181	6	45	41	92	24	70	31	384	46
Lucca	—	—	2.720	200	10	—	575	1.855	101	15	153	10
Massa-Carrara	35	15	2.075	75	25	—	150	50	70	10	140	10
Pisa	370	—	2.026	—	240	—	90	—	180	—	690	40
Pistoia	85	—	1.150	120	—	—	5	60	35	15	197	253
Siena	15	—	1.985	100	90	5	175	25	75	5	300	—
TOSCANA	631	18	17.575	888	781	52	1.417	2.019	1.395	80	3.272	372

(a) Per il consumo allo stato fresco.

Segue : TAV. 107 — Superficie delle singole coltivazioni erbacee avvicendate

Segue : D - PATATE E ORTAGGI

Ettari

PROVINCIE — REGIONI	P A T A T A				FAVA (a)		FAGIUOLO (a)		PISELLO (a)		FOMODORO	
	PRIMATICCIA		COMUNE		INTE-GRANTE	RIPETUTA	INTE-GRANTE	RIPETUTA	INTE-GRANTE	RIPETUTA	INTE-GRANTE	RIPETUTA
	Inte-grante	Ripetuta	Inte-grante	Ripetuta								
Perugia	—	—	11.250	50	15	—	40	—	5	—	700	—
Terni	—	—	1.854	264	120	180	89	11	50	—	165	135
UMBRIA	—	—	13.104	314	135	180	129	11	55	—	865	135
Ancona	31	—	1.650	—	354	—	—	179	192	—	414	—
Ascoli Piceno	33	—	3.821	—	236	—	175	—	513	—	738	—
Macerata	—	—	4.242	—	—	—	—	—	650	—	815	—
Pesaro e Urbino	—	—	2.500	—	20	—	50	—	50	—	300	—
MARCHE	64	—	12.213	—	610	—	225	179	1.405	—	2.267	—
Frosinone	—	—	3.300	250	132	—	185	35	140	—	630	—
Latina	743	140	1.557	140	131	15	139	25	166	25	2.949	50
Rieti	—	—	4.750	250	—	—	—	—	—	—	160	—
Roma	—	—	7.000	990	100	200	220	280	210	290	1.393	464
Viterbo	—	—	3.081	519	40	13	120	5	60	18	285	23
LAZIO	743	140	19.688	2.149	403	228	664	345	576	333	5.417	537
Campobasso	—	—	17.200	31.455	75	—	—	—	110	—	1.250	—
Chieti	—	—	7.800	3.500	—	—	—	40	290	10	930	10
L'Aquila	1.500	—	28.000	500	165	35	60	20	17	8	200	50
Pescara	230	100	3.598	886	—	200	100	300	250	100	500	100
Teramo	—	—	1.900	—	20	—	30	—	70	—	365	—
ABRUZZI E MOLISE	1.730	100	58.498	36.341	260	235	190	360	737	118	3.305	160
Avellino	100	—	12.000	4.100	50	—	—	350	150	—	200	360
Benevento	52	—	3.034	7.150	45	40	—	85	60	20	300	273
Caserta	1.049	251	3.994	908	118	174	159	107	211	35	2.734	355
Napoli	4.160	3.600	8.000	2.240	700	1.300	200	400	1.850	2.300	1.500	2.500
Salerno	4.805	—	8.800	—	600	300	—	500	700	—	6.500	—
CAMPANIA	10.166	3.851	35.828	14.398	1.513	1.814	359	1.442	2.971	2.355	11.234	3.488
Bari	580	1.310	1.130	621	235	870	—	515	830	1.505	1.135	2.235
Brindisi	—	—	300	225	200	800	—	200	300	1.800	500	200
Foggia	—	500	2.000	1.400	800	200	50	—	2.000	200	1.400	700
Lecce	1.000	—	500	—	80	50	—	—	600	262	3.037	123
Taranto	100	20	600	175	20	10	—	100	625	185	1.200	400
PUGLIA	1.680	1.830	4.530	2.421	1.335	1.930	50	815	4.355	3.952	7.272	3.658
Matera	—	—	705	30	—	—	—	—	350	—	400	309
Potenza	—	—	7.500	—	200	—	250	150	206	—	789	175
BASILICATA	—	—	8.205	30	200	—	250	150	558	—	1.189	484
Catanzaro	—	127	7.200	177	250	250	130	320	189	201	1.540	245
Cosenza	40	13	4.147	53	—	—	322	78	693	57	1.810	190
Reggio di Calabria	35	70	1.645	650	300	380	64	171	110	250	500	200
CALABRIA	75	210	12.992	880	550	630	516	589	992	508	3.850	635
Agrigento	—	118	62	52	—	—	—	4	—	1.650	2.520	180
Caltanissetta	—	—	100	—	2.500	1.000	30	—	900	200	2.650	1.350
Catania	50	2.950	5	10	322	647	5	60	280	282	526	574
Enna	—	—	50	—	—	100	10	20	10	40	500	—
Messina	42	33	902	853	20	6	52	162	32	21	210	817
Palermo	30	1	144	8	—	1.100	—	95	257	43	1.830	70
Ragusa	—	—	70	10	200	400	40	210	810	510	2.830	670
Siracusa	71	27	95	34	39	—	—	—	45	40	810	51
Trapani	70	—	67	15	2.000	100	43	2	147	13	1.413	90
SICILIA	263	3.129	1.495	982	5.088	3.353	180	553	2.481	2.799	13.289	3.802
Cagliari	18	50	263	90	360	80	55	50	165	120	1.147	330
Nuoro	80	30	570	80	130	45	30	20	120	60	121	30
Sassari	28	—	1.166	250	345	214	450	549	287	272	664	444
SARDEGNA	126	80	1.999	420	835	339	535	619	572	452	1.932	804
ITALIA	17.677	10.187	291.652	63.690	12.864	10.273	12.795	28.435	21.260	12.462	72.705	14.578

(a) Cfr. nota (a) a pagina precedente.

Segue : TAV. 107 — Superficie delle singole coltivazioni erbacee avvicendate

Segue : D - PATATE E ORTAGGI

Ettari

PROVINCIE REGIONI	ASPARAGO		CARCIOFO		CARDO, FINOC- CHIO E SEDANO		CAVOLO		CAVOLOFIORE		CIPOLLA E AGLIO	
	INTE- GRANTE	RIPETUTA	INTE- GRANTE	RIPETUTA	INTE- GRANTE	RIPETUTA	INTE- GRANTE	RIPETUTA	INTE- GRANTE	RIPETUTA	INTE- GRANTE	RIPETUTA
Alessandria	20	—	2	—	80	22	100	534	—	6	618	—
Asti	5	2	—	—	—	130	10	140	—	—	60	5
Cuneo	4	11	—	—	30	20	10	890	—	27	139	30
Novara	10	—	—	—	2	—	75	176	4	—	5	—
Tozino	265	—	1	—	31	75	—	985	63	—	91	15
Vercelli	11	—	—	—	—	72	—	567	—	—	195	—
PIEMONTE	315	13	3	—	143	319	195	3.292	67	33	1.108	50
VALLE D'AOSTA	—	—	—	—	—	—	8	7	—	—	5	—
Bergamo	20	—	—	—	40	—	80	720	10	—	80	—
Brescia	25	—	1	—	—	—	—	91	40	—	126	—
Como	7	—	—	—	—	1	—	1.200	50	—	40	—
Mantova	16	—	—	—	27	—	32	48	24	10	300	—
Milano	74	—	—	—	170	—	90	2.360	—	—	245	—
Pavia	22	—	—	—	8	—	102	106	3	—	148	—
Sondrio	—	—	—	—	—	—	—	1.700	—	—	—	—
Varese	55	—	—	—	—	—	—	300	—	—	8	—
LOMBARDIA	219	—	1	—	245	1	304	6.525	127	10	947	—
Bolzano	—	—	—	—	—	—	410	45	—	—	—	—
Trento	30	20	—	—	11	5	450	380	—	28	6	2
TRENTINO-ALTO ADIGE	30	20	—	—	11	5	860	425	—	28	6	2
Belluno	1	—	—	—	—	—	8	8	—	—	—	—
Padova	—	—	2	—	8	—	—	1.343	—	162	82	—
Rovigo	30	—	10	—	15	—	50	—	70	—	420	—
Treviso	31	—	—	—	13	—	100	108	—	—	22	—
Venezia	61	—	135	17	40	85	694	30	273	—	604	330
Verona	150	—	7	—	7	3	950	50	165	18	117	3
Vicenza	120	—	—	—	8	—	100	550	—	130	30	—
VENETO	393	—	154	17	91	88	1.902	2.089	719	310	1.275	333
Gorizia	30	—	—	—	—	—	31	62	—	18	5	—
Udine	30	—	—	—	—	—	—	5.000	—	400	10	—
FRIULI-VENEZIA GIULIA	60	—	—	—	—	—	31	5.062	—	418	15	—
Genova	50	—	80	—	265	116	892	680	185	—	—	290
Imperia	14	—	350	—	30	20	100	150	36	14	170	70
La Spezia	14	—	10	—	2	3	117	790	30	—	10	—
Savona	140	—	800	50	100	320	200	480	50	100	100	250
LIGURIA	218	—	1.240	50	397	459	1.309	2.100	301	114	280	610
Bologna	260	—	150	—	60	150	165	180	161	204	970	—
Ferrara	60	—	—	—	20	—	—	36	—	27	300	—
Forlì	460	—	120	—	92	—	120	70	110	200	115	—
Modena	24	—	10	—	—	—	—	—	—	—	120	—
Parma	9	—	10	—	20	—	50	—	50	—	700	—
Piacenza	20	—	—	—	10	15	—	30	—	30	190	—
Ravenna	2	—	2	—	59	—	28	—	86	—	131	—
Reggio nell'Emilia	—	—	—	—	15	—	70	30	—	—	30	—
EMILIA-ROMAGNA	835	—	292	—	276	165	433	346	407	461	2.556	—
Arezzo	17	2	71	—	62	5	157	6	24	108	252	10
Firenze	70	—	400	—	240	—	—	542	—	920	457	—
Grosseto	4	—	45	6	—	—	—	—	22	25	12	4
Livorno	19	—	361	—	16	—	44	11	28	840	51	—
Lucca	17	—	80	—	50	—	—	200	—	250	80	—
Massa-Carrara	10	2	20	5	130	30	160	60	30	40	100	—
Pisa	48	—	620	—	20	—	—	186	—	2.307	170	50
Pistoia	20	—	4	—	17	33	15	45	15	40	50	—
Siena	6	—	90	5	25	—	10	16	—	60	160	—
TOSCANA	211	4	1.691	16	560	68	386	1.066	119	4.590	1.332	64

Segue : TAV. 107 — Superficie delle singole coltivazioni erbacee avvicendate

Segue : D — PATATE E ORTAGGI

Ettari

PROVINCIE — REGIONI	ASPARAGO		CARCIOFO		CARDO, FINOC- CHIO E SEDANO		CAVOLO		CAVOLOFIORE		CIPOLLA E AGLIO	
	INTE- GRANTE	RIPIETUTA	INTE- GRANTE	RIPIETUTA	INTE- GRANTE	RIPIETUTA	INTE- GRANTE	RIPIETUTA	INTE- GRANTE	RIPIETUTA	INTI- GRANTE	RIPIETUTA
Perugia	—	—	12	—	12	—	5	30	10	55	12	—
Terni	—	—	25	2	—	77	—	150	—	200	—	45
UMBRIA	—	—	37	2	12	77	5	180	10	255	12	45
Ancona	9	—	151	—	—	69	—	166	—	951	30	—
Ascoli Piceno	13	—	88	—	—	450	3	150	—	1.020	35	—
Macerata	—	—	85	—	—	200	—	325	—	370	30	—
Pesaro e Urbino	2	—	12	—	—	16	—	60	—	750	22	—
MARCHE	24	—	336	—	—	735	3	701	—	3.091	117	—
Frosinone	—	—	60	—	150	—	260	290	180	170	200	—
Latina	9	—	2.044	90	73	20	314	31	144	30	134	13
Rieti	—	—	—	—	—	—	—	70	—	130	—	—
Roma	200	—	2.000	519	404	623	1.250	1.300	463	109	330	120
Viterbo	7	—	184	—	67	21	220	58	495	45	245	27
LAZIO	216	—	4.288	609	694	664	2.044	1.749	1.282	484	909	160
Campobasso	—	—	—	—	—	—	—	—	—	—	600	—
Chieti	—	—	58	—	10	190	70	130	10	90	50	20
L'Aquila	—	—	12	28	10	—	90	60	26	4	300	50
Pescara	1	—	70	—	—	50	—	150	—	202	200	60
Teramo	—	—	15	—	2	16	—	13	—	198	5	—
ABRUZZI E MOLISE	1	—	155	28	22	256	160	353	36	494	1.155	130
Avellino	—	—	20	—	40	40	200	500	20	5	950	—
Benevento	—	—	6	—	30	26	—	351	113	—	208	—
Caserta	—	—	180	45	79	62	—	963	—	1.768	449	147
Napoli	24	—	300	100	80	190	200	520	550	2.550	540	60
Salerno	—	—	500	—	—	1.027	800	—	2.800	—	900	—
CAMPANIA	24	—	1.006	145	229	1.345	1.200	2.334	3.483	4.323	3.047	207
Bari	—	—	312	146	650	—	1.994	841	378	—	278	512
Brindisi	—	—	150	100	30	100	200	200	100	100	100	150
Foggia	—	—	90	10	160	49	262	110	297	120	450	50
Lecce	—	—	98	—	80	110	395	205	200	300	—	70
Taranto	—	—	110	9	425	75	500	150	600	70	200	200
PUGLIA	—	—	760	265	1.345	334	3.351	1.506	1.575	590	1.028	982
Matera	—	—	20	—	—	30	200	149	25	27	79	25
Potenza	—	—	—	—	1	75	—	5.303	6	57	281	40
BASILICATA	—	—	20	—	1	105	200	5.452	31	84	360	65
Catanzaro	2	—	60	15	54	78	197	1.403	78	50	218	266
Cosenza	—	—	11	—	40	45	800	200	150	50	130	21
Reggio di Calabria	—	—	4	36	59	22	450	110	102	41	40	35
CALABRIA	2	—	75	51	153	145	1.447	1.713	330	141	388	322
Agrigento	—	—	630	—	30	60	—	40	110	190	70	25
Caltanissetta	—	—	800	—	60	—	160	40	60	10	550	150
Catania	—	—	634	2	94	96	152	224	126	334	128	66
Enna	—	—	35	—	50	—	250	—	200	—	25	—
Messina	—	—	44	—	63	236	44	179	58	262	35	41
Palermo	—	—	545	60	112	158	82	148	665	5	—	120
Ragusa	3	—	400	—	148	122	171	139	248	207	170	160
Siracusa	—	—	92	241	80	375	101	—	72	—	56	25
Trapani	—	—	370	—	230	27	122	14	714	86	227	13
SICILIA	3	—	3.550	303	867	1.074	1.082	784	2.253	1.094	1.261	600
Cagliari	—	—	1.870	80	65	30	110	80	230	100	98	75
Nuoro	—	—	67	3	27	—	26	6	50	15	24	—
Sassari	—	—	1.554	100	35	65	225	110	262	125	210	150
SARDEGNA	—	—	3.491	183	127	95	361	196	542	240	332	225
ITALIA	2.551	37	17.099	1.669	5.173	5.935	15.281	35.880	11.282	16.760	16.133	3.795

Segue : Tav. 107 — Superficie delle singole coltivazioni erbacee avvicendate

E - SEMI DA PRATO E COLTURE FORAGGERE

Ettari

PROVINCIE REGIONI	ERBA MEDICA		TRIFOGLIO PRATENSE		SULLA		ALTRI SEMI DA PRATO (a)		PRATO AVVICENDATO		ERBAIO		
	INTE-GRANTE	RIPETUTA	INTE-GRANTE	RIPETUTA	INTE-GRANTE	RIPETUTA	INTE-GRANTE	RIPETUTA	INTE-GRANTE	RIPETUTA	INTE-GRANTE	RIPETUTA	
Alessandria	—	392	—	191	—	—	—	137	55.478	11.937	1.136	6.985	
Asti	—	165	—	1.035	—	—	—	—	12.180	8.675	352	7.148	
Cuneo	—	175	—	887	—	—	—	319	55.701	49.530	50	5.500	
Novara	—	—	—	73	—	—	—	173	14.628	12.435	15	6.685	
Torino	—	10	—	304	—	—	36	35	33.430	17.225	200	4.916	
Vercelli	—	—	—	550	—	—	—	450	21.423	39.023	—	23.300	
PIEMONTE		742		3.040			36	1.114	192.840	138.825	1.753	54.534	
VALLE D'AOSTA									1.422			125	
Bergamo	—	—	—	100	—	—	—	965	22.120	14.265	200	7.000	
Brescia	—	117	—	179	—	—	—	4.446	54.034	28.311	208	24.588	
Como	—	—	—	—	—	—	—	—	2.631	7.240	—	7.000	
Cremona	—	1.400	—	200	—	—	—	1.350	64.626	21.056	—	30.000	
Mantova	—	761	—	57	—	—	—	286	66.718	8.703	1.811	26.000	
Milano	—	24	—	4	—	—	—	1.043	83.492	42.220	97	37.000	
Pavia	—	43	—	133	—	—	—	—	48.271	36.391	—	5.505	
Sondrio	—	—	—	—	—	—	—	—	10	9	3	450	
Varese	—	—	—	—	—	—	—	—	7.020	4.000	440	3.300	
LOMBARDIA		2.345		673				8.090	348.922	162.195	2.759	140.843	
Bolzano	—	—	—	—	—	—	—	—	7.599	1.525	508	1.320	
Trentino	—	—	—	—	—	—	—	—	4.185	1.895	100	6.171	
TRENTINO-ALTO ADIGE									11.784	3.420	608	7.491	
Belluno	—	—	—	—	—	—	—	—	6.647	990	3	170	
Padova	—	1.438	—	67	—	—	—	108	42.299	20.815	157	14.537	
Rovigo	—	500	—	90	—	—	—	—	25.000	—	—	2.500	
Treviso	—	400	—	82	—	—	—	10	44.985	14.193	819	9.296	
Venezia	—	563	—	39	—	—	—	—	36.500	5.430	3.400	5.500	
Verona	—	594	—	327	—	—	—	302	48.501	23.999	3.350	15.150	
Vicenza	—	640	—	290	—	—	320	100	36.170	13.781	1.320	12.500	
VENETO		4.135		895			320	520	241.102	79.208	9.049	59.653	
Gorizia	—	110	—	5	—	—	—	32	4.882	1.700	100	1.200	
Udine	—	470	—	60	—	—	—	—	52.023	21.760	—	10.000	
FRIULI-VENEZIA GIULIA		580		65				32	58.905	23.460	100	11.200	
Genova	—	—	—	—	—	—	—	—	1.967	—	—	816	
Imperia	—	—	—	—	—	—	—	—	145	—	50	80	
La Spezia	—	4	—	—	—	—	—	—	2.085	310	—	600	
Savona	—	5	—	6	—	—	—	15	1.803	900	—	350	
LIGURIA		9		6				15	6.000	1.210	50	1.846	
Bologna	—	10.030	—	3.488	—	—	—	638	80.850	23.780	3.370	4.880	
Ferrara	—	365	—	21	—	—	—	—	40.199	1.433	1.000	1.810	
Forlì	—	4.300	—	280	—	1.510	—	290	59.014	23.486	6.700	8.400	
Modena	—	1.280	—	480	—	—	—	—	89.886	111.709	4.220	14.000	
Parma	—	725	—	365	—	—	—	15	78.217	—	1.250	1.500	
Piacenza	—	940	—	237	—	—	—	66	67.038	23.667	250	1.600	
Ravenna	—	4.150	—	579	—	14	—	—	47.116	3.400	2.100	2.477	
Reggio nell'Emilia	—	900	—	145	—	—	—	—	69.997	—	7.000	7.000	
EMILIA - ROMAGNA		22.690		5.595		1.524		1.009	532.317	87.475	25.890	41.667	
Arezzo	—	1.440	—	765	—	—	123	791	36.765	10.732	4.094	14.056	
Firenze	—	4.575	—	2.075	—	12	—	1.625	44.161	15.379	4.000	19.200	
Grosseto	—	2.177	—	357	—	20	400	164	23.205	—	12.660	5.165	
Livorno	—	551	—	157	—	40	—	188	8.897	1.359	5.383	4.800	
Lucca	—	4	—	15	—	—	—	24	8.564	1.306	230	6.560	
Massa-Carrara	—	30	—	80	—	—	—	—	2.471	599	—	1.400	
Pisa	—	680	—	437	—	165	—	683	33.584	—	1.103	14.123	
Pistoia	—	5	—	12	—	—	60	—	3.493	1.381	600	6.850	
Siena	—	4.300	—	1.460	—	580	—	2.705	51.400	600	2.000	13.500	
TOSCANA		13.762		5.358		817		583	6.180	212.540	31.356	30.070	85.654

(a) Comprendono trifoglio incarnato, trifoglio ladino, lupinella e fieno greco o trigonella.

Segue: TAV. 107 — Superficie delle singole coltivazioni erbacee avvicendate

Segue: E - SEMI DA PRATO E COLTURE FORAGGERE

Ettari

PROVINCIE REGIONI	ERBA MEDICA		TRIFOGLIO PRATENSE		SULLA		ALTRI SEMI DA PRATO (a)		PRATO AVVICENDATO		ERBAIO			
	INTE-GRANTE	RIPIETUTA	INTE-GRANTE	RIPIETUTA	INTE-GRANTE	RIPIETUTA	INTE-GRANTE	RIPIETUTA	INTE-GRANTE	RIPIETUTA	INTE-GRANTE	RIPIETUTA		
Perugia	—	14.115	—	2.940	—	30	—	3.685	103.687	51.013	7.500	21.500		
Terni	—	320	—	94	—	—	—	275	32.338	2.777	10.000	10.000		
UMBRIA	—	14.435	—	3.034	—	30	—	3.960	136.025	53.790	17.500	31.500		
Ancona	—	1.987	—	829	—	787	—	389	53.448	44.710	2.749	4.048		
Ascoli Piceno	—	3.030	—	342	—	440	—	328	49.718	26.700	670	7.515		
Macerata	—	4.570	—	1.165	—	1.095	—	875	52.414	29.838	4.600	18.000		
Pesaro e Urbino	—	2.000	—	650	—	470	—	140	57.000	46.744	1.578	8.000		
MARCHE	—	11.587	—	2.986	—	2.792	—	1.732	212.580	147.992	9.597	37.563		
Frosinone	—	50	—	25	—	11	—	29	3.695	305	7.300	11.500		
Latina	—	1.158	—	—	—	—	—	105	16.322	—	3.691	6.580		
Rieti	—	325	—	92	—	—	—	66	32.000	7.000	5.000	10.000		
Roma	—	3.505	—	60	—	22	—	700	43.800	11.708	17.000	20.505		
Viterbo	—	450	—	179	—	12	—	543	16.170	1.437	12.300	10.245		
LAZIO	—	5.488	—	356	—	45	—	1.338	111.987	20.450	45.291	58.830		
Campobasso	—	750	—	155	—	405	—	385	37.900	25.293	8.800	2.100		
Chieti	—	223	—	—	—	4.071	—	377	48.630	800	1.856	4.000		
L'Aquila	—	16	—	11	—	—	—	28	12.064	—	1.993	6.500		
Pescara	—	328	—	137	—	756	—	786	15.877	2.029	7.594	4.000		
Teramo	—	1.020	—	385	—	1.560	—	355	39.400	30.137	1.500	6.500		
ABRUZZI E MOLISE	—	2.337	—	688	—	756	—	1.199	1.902	153.871	58.259	21.743	23.100	
Avellino	—	—	—	—	—	1.400	—	800	10.500	—	5.000	30.000		
Benevento	—	3	—	—	—	35	—	17	15.640	—	3.002	14.312		
Caserta	—	228	—	—	—	9	—	801	9.763	—	7.069	11.510		
Napoli	—	8	—	—	—	—	—	180	2.250	—	600	43.100		
Salerno	—	470	—	—	—	—	—	—	11.546	—	2.000	5.000		
CAMPANIA	—	709	—	—	—	1.444	—	1.798	49.699	—	17.671	103.922		
Bari	—	—	—	—	—	—	—	512	34	—	13.170	2.132		
Brindisi	—	—	—	—	—	—	—	60	144	—	5.000	2.800		
Foggia	—	50	—	—	—	—	—	—	1.100	—	18.000	100		
Lecce	—	—	—	—	—	—	—	—	18	—	9.814	8.686		
Taranto	—	—	—	—	—	—	—	—	527	—	9.006	2.134		
PUGLIA	—	50	—	—	—	—	—	572	1.823	—	54.990	15.852		
Matera	—	—	—	—	—	—	—	—	708	—	6.311	100		
Potenza	—	12	—	—	—	—	—	20	3.169	—	6.350	1.000		
BASILICATA	—	12	—	—	—	—	—	20	62	—	3.877	1.100		
Catanzaro	—	—	—	—	—	5	—	—	3.323	2.550	3.346	6.525		
Cosenza	—	54	—	15	—	80	—	60	15.017	—	5.950	1.050		
Reggio di Calabria	—	5	—	—	—	165	—	25	15.070	17.120	2.400	1.600		
CALABRIA	—	59	—	15	—	250	—	85	33.410	19.670	11.696	9.175		
Agrigento	—	—	—	—	—	330	—	440	9.753	5.207	980	295		
Caltanissetta	—	—	—	—	—	—	—	200	303	—	10.100	1.200		
Catania	—	—	—	—	—	106	—	97	2.934	106	7.067	90		
Enna	—	—	—	—	—	—	—	300	3.000	—	22.000	—		
Messina	—	—	—	—	—	—	—	—	5.859	6.037	518	821		
Palermo	—	—	—	—	—	500	—	35	51.112	45.529	5.986	—		
Ragusa	—	—	—	—	—	3.870	—	50	27.270	6.660	7.500	2.900		
Siracusa	—	—	—	—	—	—	—	13	11.713	—	2.605	—		
Trapani	—	—	—	—	—	2.270	—	—	14.000	2.270	70	70		
SICILIA	—	—	—	—	—	6.576	—	513	1.622	296	125.944	65.809	56.826	5.376
Cagliari	—	22	—	—	—	—	—	6	3.493	—	4.463	361		
Nuoro	—	—	—	—	—	—	—	—	442	—	260	150		
Sassari	—	65	—	—	—	—	—	—	830	—	810	312		
SARDEGNA	—	87	—	—	—	—	—	6	4.765	—	5.533	823		
ITALIA	—	79.027	—	22.711	—	7.332	—	13.456	6.346	27.094	2.437.813	893.119	323.787	690.254

(a) Cfr. nota (a) a pagina precedente.

Tav. 108 — Superficie delle principali coltivazioni legnose

Ettari

PROVINCIE REGIONI	VITE		OLIVO		AGRUMI		POMACEE (a)		DRUPACEE (b)	
	INTE-GRANTE	RIPIETUTA	INTE-GRANTE	RIPIETUTA	INTE-GRANTE	RIPIETUTA	INTE-GRANTE	RIPIETUTA	INTE-GRANTE	RIPIETUTA
Alessandria	55.927	6.950	—	—	—	—	144	6.252	163	24.504
Asti	44.580	—	—	—	—	—	35	7.990	35	35.096
Cuneo	28.235	4.434	—	—	—	—	1.978	39.670	1.727	10.234
Novara	8.094	4.227	—	—	—	—	1.189	8.942	9	8.434
Torino	19.010	15.429	—	—	—	—	228	22.857	96	16.994
Vercelli	5.074	9.681	—	—	—	—	835	53.538	580	9.076
PIEMONTE	160.920	40.721	—	—	—	—	4.409	139.249	2.610	104.338
VALLE D'AOSTA	1.400	236	—	—	—	—	8	661	4	25
Bergamo	5.636	11.000	27	240	—	—	19	14.530	7	6.306
Brescia	9.344	38.540	1.212	1.753	6	—	93	12.750	261	35.522
Como	257	9.547	29	1.432	—	—	80	9.900	20	12.079
Cremona	1.302	3.264	—	—	—	—	79	29	—	—
Mantova	5.293	62.855	—	—	—	—	906	5.170	678	1.444
Milano	860	2.181	—	—	—	—	61	1.106	16	2.061
Pavia	16.901	8.257	—	—	—	—	139	13.451	73	9.061
Sondrio	3.746	98	—	—	—	—	76	531	—	3.338
Varese	555	5.500	—	—	—	—	102	12.340	16	592
LOMBARDIA	43.894	141.242	1.268	3.425	6	—	1.555	69.807	1.071	70.403
Bolzano	6.518	2.675	—	—	—	—	7.462	13.409	367	4.057
Trento	6.549	17.441	345	184	—	—	2.314	24.725	—	8.584
TRENTINO-ALTO ADIGE	13.067	20.116	345	184	—	—	9.776	38.134	367	12.641
Belluno	625	10.613	—	—	—	—	177	25.980	2	25.527
Padova	5.388	125.971	97	605	—	—	383	582	783	9.504
Rovigo	1.942	51.152	—	—	—	—	434	700	206	405
Treviso	9.910	121.600	1	8	—	—	275	3.102	356	48.335
Venezia	6.800	45.400	—	—	—	—	725	5.655	916	2.267
Verona	10.358	47.415	1.643	5.402	—	—	473	10.020	5.343	30.977
Vicenza	6.030	84.500	315	22	—	—	122	8.390	14	7.822
VENETO	41.053	486.651	2.056	6.037	—	—	2.589	54.429	7.620	124.837
Gorizia	1.426	7.070	—	—	—	—	34	1.080	234	2.782
Udine	4.218	89.894	—	—	—	—	143	16.724	406	25.343
FRIULI-VENEZIA GIULIA	5.644	96.964	—	—	—	—	177	17.804	640	28.125
Genova	810	13.345	9.641	3.193	—	19.300	—	29.770	463	37.645
Imperia	2.838	2.091	18.123	120	17	1.827	20	6.690	292	10.392
La Spezia	1.800	12.860	3.466	4.179	2	124	9	4.505	62	9.383
Savona	1.445	4.252	9.725	1.311	40	626	16	25.370	2.825	25.720
LIGURIA	6.893	32.548	40.955	8.803	59	21.877	45	66.335	3.642	83.140
Bologna	6.575	116.800	—	—	—	—	1.545	183.050	1.072	146.865
Ferrara	1.983	45.900	—	—	—	—	8.427	2.990	789	452
Forlì	2.700	123.000	480	20.615	—	—	671	105.950	2.273	83.883
Modena	1.015	101.915	—	—	—	—	1.766	169.160	1.275	143.935
Parma	1.721	86.700	—	—	—	—	40	34.626	—	9.142
Piacenza	5.265	17.160	—	—	—	—	174	50.000	20	29.142
Ravenna	744	92.096	—	750	—	—	3.732	4.142	3.270	973
Reggio nell'Emilia	454	90.376	—	—	—	—	156	667	151	242
EMILIA-ROMAGNA	20.457	673.947	480	21.365	—	—	16.511	550.585	8.850	414.634
Arezzo	3.200	93.249	7.053	16.749	—	—	129	105.370	48	203.000
Firenze	4.961	140.480	—	96.713	—	—	93	137.124	148	50.789
Grosseto	3.130	7.380	10.744	17.558	2	4	—	4.490	38	3.298
Livorno	5.383	14.749	4.272	7.402	6	—	5	4.842	72	6.132
Lucca	3.507	26.611	5.445	2.850	—	922	127	28.286	300	27.718
Massa-Carrara	1.200	15.200	2.800	3.510	16	41	37	5.250	43	3.630
Pisa	5.043	54.283	5.724	14.147	—	—	3	6.916	250	10.367
Pistoia	3.055	23.415	8.206	1.899	—	—	97	15.110	123	20.524
Siena	762	69.770	686	48.711	—	—	8	137.412	14	247.431
TOSCANA	30.241	445.137	44.930	209.539	24	967	499	444.800	1.036	572.889

(a) Comprendono: melo, pero, cotogno e melograno. — (b) Comprendono: pesco, albicocco, susino e ciliegio.

Segue: TAV. 108 — Superficie delle principali coltivazioni legnose

Ettari

PROVINCIE — REGIONI	VITE		OLIVO		AGRUMI		POMACEE (a)		DRUPACEE (b)	
	INTE-GRANTE	RIPIETUTA	INTE-GRANTE	RIPIETUTA	INTE-GRANTE	RIPIETUTA	INTE-GRANTE	RIPIETUTA	INTE-GRANTE	RIPIETUTA
Perugia	1.875	142.610	5.488	34.151	—	—	—	6.514	45	27.667
Terni	521	53.952	4.359	21.410	—	—	13	4.905	24	48.563
UMBRIA	2.396	196.562	9.847	55.561	—	—	13	71.419	69	76.230
Ancona	2.964	93.730	41	87.561	—	—	3	176.588	—	185.648
Ascoli Piceno	2.104	100.718	—	61.651	12	10	48	141.105	44	106.889
Macerata	1.517	80.148	—	21.978	—	—	21	102.933	96	45.804
Pesaro e Urbino	1.545	73.280	—	5.937	—	—	—	41.720	53	57.629
MARCHE	8.130	347.876	41	177.127	12	10	72	462.346	193	395.970
Frosinone	2.522	63.081	21.900	13.401	—	197	31	68.192	16	62.564
Latina	9.355	4.306	13.896	9.376	1.374	7.416	55	19.065	70	12.808
Rieti	1.273	39.955	11.613	10.405	—	—	87	59.474	19	39.584
Roma	31.681	24.354	21.639	22.665	—	4.128	758	85.013	896	81.744
Viterbo	14.355	25.990	12.779	21.571	—	—	17	25.682	261	22.247
LAZIO	59.186	157.686	81.827	77.418	1.374	11.741	948	257.426	1.262	218.947
Campobasso	12.508	1.762	3.113	33.006	2	—	17	56.381	—	4.304
Chieti	14.917	2.215	6.704	82.353	22	66	10	151.428	4	140.764
L'Aquila	10.476	2.280	1.589	5.970	—	—	26	23.727	4	10.545
Pescara	7.258	2.176	2.683	29.354	—	—	12	14.669	210	14.363
Teramo	3.303	17.370	8	27.730	—	—	—	25.100	2	19.400
ABRUZZI E MOLISE	48.462	25.808	14.097	178.413	24	66	65	271.305	220	189.376
Avellino	3.500	37.000	3.400	22.737	—	—	—	94.000	—	89.000
Benevento	9.445	33.420	9.485	36.935	—	77	221	102.303	—	25.048
Caserta	4.202	22.634	13.563	11.725	507	3.322	1.028	22.875	3.904	15.087
Napoli	18.437	37.018	2.579	1.445	1.174	4.635	359	56.304	5.128	99.672
Salerno	11.431	21.759	29.506	28.569	1.529	3.029	1.158	24.806	777	16.796
CAMPANIA	47.015	151.831	58.533	101.411	3.210	11.063	2.766	300.288	9.809	245.603
Bari	64.384	14.024	115.099	119.667	25	1.532	2	110.399	299	200.966
Brindisi	38.608	24.301	61.930	45.836	43	4.098	—	38.111	55	33.364
Foggia	33.612	1.964	27.304	17.377	622	147	—	3.803	—	—
Lecce	54.300	755	73.612	6.138	124	5.900	70	2.657	200	3.835
Taranto	43.750	—	39.218	8.465	462	243	11	11.236	13	1.875
PUGLIA	234.654	41.044	317.163	197.483	1.276	11.920	83	166.206	567	240.040
Matera	3.662	—	10.690	7.167	318	2.103	10	10.324	—	2.902
Potenza	12.310	2.000	7.844	12.805	1	537	132	18.466	—	8.991
BASILICATA	15.972	2.000	18.534	19.972	319	2.640	142	28.790	—	11.893
Catanzaro	20.521	2.903	51.548	25.849	2.086	1.850	489	25.737	53	11.230
Cosenza	9.340	16.160	46.949	34.626	1.085	1.109	1.763	60.076	270	28.877
Reggio di Calabria	15.200	2.360	49.924	31.422	11.732	14.719	226	42.956	50	28.209
CALABRIA	45.061	21.423	148.421	91.897	14.903	17.678	2.478	128.769	373	68.316
Agrigento	12.477	—	20.756	12.286	1.080	957	25	1.800	245	2.800
Caltanissetta	10.207	88	5.363	13.845	160	435	81	3.870	—	2.741
Catania	38.630	6.650	2.038	104.264	13.885	7.109	1.188	112.228	62	121.376
Enna	4.425	—	1.720	13.695	1.822	—	70	5.270	20	2.863
Messina	22.027	222	25.712	27.264	10.012	2.260	35	33.238	84	30.433
Palermo	22.555	2.322	17.063	20.183	10.574	4.765	453	14.693	1.007	5.690
Ragusa	19.186	—	6.716	15.430	646	743	—	2.167	—	2.890
Siracusa	12.280	—	6.966	28.288	(c) 8.175	1.491	69	528	—	260
Trapani	55.355	8.030	11.963	16.131	752	835	257	42.401	—	50.585
SICILIA	197.142	17.312	98.297	251.386	47.106	18.595	2.178	216.195	1.418	219.638
Cagliari	25.137	—	3.954	15.572	720	2.906	99	14.237	549	6.404
Nuoro	8.190	—	7.433	11.221	55	1.542	115	30.996	224	24.228
Sassari	10.036	—	10.553	4.389	61	1.011	28	1.887	148	6.404
SARDEGNA	43.363	—	21.940	31.182	836	5.459	242	47.120	921	37.036
ITALIA	1.024.950	2.899.099	858.734	1.431.203	69.149	102.016	44.556	3.331.668	40.672	3.114.081

(a), (b) Cfr. note corrispondenti a pagina precedente. — (c) Compresi ha 9 di pompelmi.

Segue: Tav. 108 — Superficie delle principali, coltivazioni legnose

Ettari

PROVINCIE REGIONI	A FRUTTO SECCO (a)		ALTRI FRUTTIFERI (b)		GELSO		CANNETI E VIVAI	TARE		COMPLESSO	
	INTE- GRANTE	RIPETUTA	INTE- GRANTE	RIPETUTA	INTE- GRANTE	RIPETUTA		INTE- GRANTE	INTE- GRANTE	INTE- GRANTE	RIPETUTA
Alessandria	2	220	—	—	—	—	1.669	2.120	60.025	37.926	
Asti	60	420	—	14	—	12.800	990	2.270	47.970	56.320	
Cuneo	658	4.675	—	—	14	80.200	207	1.108	33.927	139.213	
Novara	454	8.262	—	70	—	—	—	431	10.177	29.935	
Torino	—	4.531	—	—	—	—	—	—	19.334	59.811	
Vercelli	—	27.104	—	3.132	—	—	—	270	6.759	102.531	
PIEMONTE	1.174	45.212	—	3.216	14	93.000	2.866	6.199	178.192	425.736	
VALLE D'AOSTA	—	1.090	—	—	—	—	—	276	1.688	2.012	
Bergamo	—	—	—	108	—	40.600	25	1.030	6.744	72.784	
Brescia	7	1.525	—	—	—	112.539	—	530	11.453	202.629	
Como	—	3.020	—	6.477	—	—	94	—	480	42.455	
Cremona	—	—	—	—	—	102.779	—	—	1.381	106.072	
Mantova	—	377	—	251	—	30.703	220	200	7.297	100.800	
Milano	—	—	—	230	—	114.900	53	17	1.007	120.478	
Pavia	—	426	—	—	—	13.000	25	400	17.538	44.195	
Sondrio	—	—	—	—	—	—	—	316	4.138	3.967	
Varese	—	3.210	—	100	11	32.763	882	15	1.581	54.505	
LOMBARDIA	7	8.558	—	7.166	11	447.284	1.299	2.508	51.619	747.885	
Bolzano	—	363	—	—	—	—	—	465	14.812	20.504	
Trento	—	1.285	—	—	—	21.500	35	271	9.514	73.719	
TRENTINO-ALTO ADIGE	—	1.648	—	—	—	21.500	35	736	24.326	94.223	
Belluno	6	31.015	—	61	—	7.605	—	—	810	100.801	
Padova	—	—	179	—	48	—	301	399	7.578	136.662	
Rovigo	—	—	—	—	15	210	—	203	2.800	52.467	
Treviso	—	220	—	14.660	522	109.465	—	366	11.430	297.390	
Venezia	—	35	94	—	960	25.050	50	900	10.386	78.466	
Verona	—	—	—	30	30	28.970	150	995	18.992	122.784	
Vicenza	—	2.150	—	3.250	45	67.000	25	270	6.821	173.134	
VENETO	6	33.385	214	18.065	1.620	238.300	526	3.133	58.817	961.704	
Gorizia	—	—	—	300	—	—	7	174	1.875	11.232	
Udine	—	31.003	—	2.010	117	137.840	—	578	5.462	302.814	
FRIULI-VENEZIA GIULIA	—	31.003	—	2.310	117	137.840	7	752	7.337	314.046	
Genova	234	7.074	—	37.768	—	4.353	—	467	11.615	152.448	
Imperia	10	895	47	6.053	—	—	72	2.715	24.134	28.068	
La Spezia	—	495	—	5.870	—	—	35	243	5.617	37.416	
Savona	28	3.947	—	5.894	—	5.920	—	—	14.079	73.040	
LIGURIA	272	12.411	47	55.585	—	10.273	107	3.425	55.445	290.972	
Bologna	—	12.520	—	4.700	—	—	—	—	9.192	463.935	
Ferrara	—	—	—	30	—	20	120	1.262	12.581	49.392	
Forlì	—	38.590	137	27.300	—	58.400	570	10	6.841	457.738	
Modena	—	30.584	—	1.099	—	16.610	31	340	4.427	463.303	
Parma	—	10.567	—	—	—	6.610	—	75	1.836	147.645	
Piacenza	—	19.300	—	550	—	44.880	15	170	5.644	161.032	
Ravenna	—	140	44	—	—	3.763	5	390	8.185	101.864	
Reggio nell'Emilia	—	—	—	—	—	2.580	32	72	865	93.865	
EMILIA-ROMAGNA	—	111.701	181	33.679	—	132.863	773	2.319	49.571	1.938.774	
Arezzo	—	85.300	—	85.000	—	50.000	200	2.500	13.130	638.668	
Firenze	—	3.804	—	18.259	—	—	650	65	5.917	447.169	
Grosseto	—	596	—	1.987	—	26	57	440	14.411	35.339	
Livorno	—	361	—	3.732	—	—	125	450	10.313	37.218	
Lucca	—	10.030	—	7.783	—	10.170	50	1.101	10.530	114.370	
Massa-Carrara	—	75	15	500	—	50	35	154	4.300	28.256	
Pisa	—	3.538	—	3.970	—	7.790	350	750	12.120	101.011	
Pistoia	—	6.020	—	10.015	—	1.050	535	1.081	13.097	78.033	
Siena	—	120.550	—	69.190	—	77.688	30	205	1.705	770.752	
TOSCANA	—	230.274	15	200.436	—	146.774	2.032	6.746	85.523	2.250.816	
Perugia	—	3.124	—	5.796	—	32.786	8	655	8.071	252.648	
Terni	—	24.449	—	32.300	—	—	8	122	5.047	245.579	
UMBRIA	—	27.573	—	38.096	—	32.786	16	777	13.118	498.227	

(a) Comprende: noce, mandorlo e nocciuolo. — (b) Comprendono: carrubo, fico e altri.

Segue : TAV. 108 — Superficie delle principali coltivazioni legnose

Ettari

PROVINCIE REGIONI	A FRUTTO SECCO (a)		ALTRI FRUTTIFERI (b)		GELSO		CANNETI E VIVAI	TARE	COMPLESSO	
	INTE- GRANTE	RIPETUTA	INTE- GRANTE	RIPETUTA	INTE- GRANTE	RIPETUTA			INTE- GRANTE	INTE- GRANTE
Ancona	—	143.852	—	77.454	—	96.710	1.094	3	4.105	861.543
Ascoli Piceno	—	37.330	—	55.155	—	61.700	355	47	2.610	564.558
Macerata	—	3.500	—	12.350	—	81.770	243	63	1.940	348.483
Pesaro e Urbino	—	10.176	—	17.496	—	9.170	513	109	2.220	215.408
MARCHE	—	194.858	—	162.455	—	249.350	2.205	222	10.875	1.989.992
Frosinone	—	19.695	6	37.137	—	737	115	963	25.553	265.004
Latina	7	4.582	632	22.315	—	—	240	600	26.229	79.864
Rieti	8	14.145	—	13.943	—	3.116	—	—	13.000	180.626
Roma	71	35.168	—	52.394	—	—	2.100	1.329	58.474	305.466
Viterbo	2.277	5.758	—	12.173	—	—	—	1.300	30.989	113.421
LAZIO	2.363	79.348	638	137.962	—	3.853	2.455	4.192	154.245	944.381
Campobasso	21	1.831	—	4.203	—	—	103	135	15.899	101.487
Chieti	—	77.955	—	72.829	—	16.062	2.620	825	25.102	543.672
L'Aquila	1.165	14.723	—	4.835	—	—	—	758	14.018	62.080
Pescara	—	7.297	—	7.767	—	—	—	450	11.363	75.626
Teramo	—	12.300	—	14.000	—	—	1.053	180	4.543	115.900
ABRUZZI E MOLISE	1.186	114.106	—	103.634	—	16.062	4.523	2.348	70.925	898.765
Avellino	6.300	55.400	—	40.000	—	—	50	550	13.800	338.137
Benevento	14	25.036	—	43.730	—	4.400	—	984	20.149	270.949
Caserta	107	12.607	799	16.191	—	—	—	1.106	25.216	104.441
Napoli	2.049	53.907	62	32.534	—	4.760	189	1.706	31.683	290.275
Salerno	410	11.410	2.234	26.080	—	—	60	2.829	49.934	132.449
CAMPANIA	8.880	158.360	3.095	158.535	—	9.160	299	7.175	140.782	1.136.251
Bari	54.933	189.809	462	161.231	—	4.302	297	2.360	237.861	801.930
Brindisi	2.478	55.014	9.551	81.389	—	2.107	—	939	113.604	284.220
Foggia	1.636	10.124	—	510	—	—	—	3.521	66.695	33.925
Lecce	300	3.095	10.100	9.100	—	—	—	655	12.000	151.361
Taranto	8.749	13.700	5.369	15.470	—	—	—	60	1.250	98.882
PUGLIA	68.096	271.742	25.482	267.700	—	6.409	1.012	20.070	668.403	1.202.544
Matera	69	5.529	—	7.016	—	—	—	8	15.428	35.041
Potenza	90	4.894	134	9.895	—	—	—	—	20.511	57.588
BASILICATA	159	10.423	134	16.911	—	—	8	671	35.939	92.629
Cotanzaro	67	8.256	766	37.636	460	10.476	173	2.568	78.731	123.937
Cosenza	182	11.337	14.061	34.118	2.250	11.450	150	2.554	78.604	197.753
Reggio di Calabria	86	26.654	138	60.213	500	14.030	240	3.350	81.446	220.563
CALABRIA	335	46.247	14.965	131.967	3.210	35.956	563	8.472	238.781	542.253
Agrigento	32.167	13.900	3.006	6.452	—	—	—	2.243	71.999	38.195
Caltanissetta	11.920	31.030	—	4.881	—	—	—	584	28.315	56.890
Catania	10.158	87.705	8.882	91.901	—	—	—	6.550	81.755	531.233
Enna	3.900	9.700	—	2.130	—	—	—	643	12.600	33.658
Messina	15.681	21.150	2.638	31.962	361	7.592	693	1.786	79.029	154.121
Palermo	3.030	12.156	8.663	3.591	—	—	821	3.600	67.766	63.400
Regusa	4.448	8.273	6.679	24.230	—	—	—	124	774	38.573
Siracusa	17.272	1.624	1.097	11.967	—	—	—	75	313	46.247
Trapani	2.236	10.348	611	47.859	—	—	—	425	1.541	73.140
SICILIA	100.812	195.886	31.576	224.973	361	7.592	2.500	18.034	499.424	1.151.577
Cagliari	5.055	13.988	66	13.927	—	344	211	1.654	37.445	67.378
Nuoro	1.316	24.637	203	13.421	—	6	128	672	18.336	106.051
Sassari	22	25	—	15.955	—	—	100	1.120	22.068	29.671
SARDEGNA	6.393	38.650	269	43.303	—	350	439	3.446	77.849	203.100
ITALIA	189.683	1.612.475	76.616	1.605.993	5.333	1.589.352	21.665	91.501	2.422.859	15.685.887

(a), (b) Cfr. note corrispondenti a pagina precedente.

PRODUZIONI DELLE SINGOLE COLTIVAZIONI

CEREALI

Tav. 109 — Frumento

A — COMPLESSO

PROVINCIE REGIONI	SUPERFICIE - Ettari				PRODUZIONE - Quintali				PRODUZIONE PER ETTARO Quintali			
	1947	1948	1949	1950	1947	1948	1949	1950	1947	1948	1949	1950
Alessandria	65.532	73.523	73.987	74.051	755.580	1.403.370	1.754.230	1.745.250	11,5	19,1	23,7	23,6
Asti	31.500	33.100	34.075	36.000	414.060	520.160	717.070	726.090	13,1	15,7	21,0	20,2
Cuneo	75.038	83.748	85.150	85.090	1.000.010	1.119.240	1.633.620	1.902.710	13,3	13,4	19,2	22,4
Novara	10.500	12.050	12.355	12.692	146.950	221.520	230.130	331.550	14,0	18,4	18,6	26,1
Torino	64.788	65.400	67.374	65.190	886.600	1.069.270	1.335.510	1.565.030	13,7	16,3	19,8	23,6
Vercelli	20.118	21.177	22.695	24.360	301.300	443.800	463.220	648.430	15,0	21,0	20,4	26,6
PIEMONTE	267.476	238.998	295.636	298.388	3.504.500	4.776.860	6.133.780	6.919.060	13,1	16,5	20,7	23,2
VALLE D'AOSTA	547	554	554	542	6.500	6.590	6.690	7.060	11,9	11,9	12,1	13,0
Bergamo	20.525	24.550	24.980	25.000	351.600	622.780	722.890	681.970	17,1	25,4	28,9	27,3
Brescia	43.000	46.100	48.000	48.600	748.200	1.115.900	1.343.000	1.468.270	17,4	24,2	28,0	30,2
Como	8.900	9.790	9.930	10.330	104.790	176.300	198.610	213.390	11,8	18,0	20,0	20,7
Cremona	23.593	35.200	35.300	34.000	431.510	909.240	1.066.550	1.045.050	18,3	25,8	30,2	30,7
Mantova	48.549	52.645	51.641	51.135	946.260	1.292.610	1.473.190	1.492.810	19,5	24,6	28,5	29,2
Milano	38.110	44.323	45.455	46.170	621.020	1.075.560	1.301.630	1.407.590	16,3	24,3	28,6	30,5
Pavia	46.119	55.354	60.035	63.516	697.360	1.221.020	1.587.540	1.579.120	15,1	22,1	26,4	24,9
Sondrio	500	480	475	450	8.040	9.160	9.960	9.570	16,1	19,1	21,0	21,3
Varese	5.655	6.100	6.340	6.370	78.310	104.840	131.090	143.920	13,8	17,2	20,7	22,6
LOMBARDIA	234.951	274.542	282.156	285.571	3.987.090	6.527.410	7.834.460	8.041.690	17,0	23,8	27,8	28,2
Bolzano	3.822	3.840	4.325	4.315	42.800	53.840	57.830	60.370	11,2	14,0	13,4	14,0
Trento	8.184	8.289	8.118	8.500	82.130	139.670	139.340	135.440	10,0	16,9	17,2	15,9
TRENTINO-A. ADIGE	12.006	12.129	12.443	12.815	124.930	193.510	197.170	195.810	10,4	16,0	15,8	15,3
Belluno	1.110	1.095	1.110	1.060	12.000	20.810	24.700	25.370	10,8	19,0	22,3	23,9
Padova	47.002	49.996	50.564	50.751	872.440	1.245.120	1.346.910	1.466.690	18,6	24,9	26,6	28,9
Rovigo	38.000	39.500	40.000	39.800	912.000	1.066.500	1.171.000	1.319.910	24,0	27,0	29,3	32,2
Treviso	39.000	40.000	38.210	40.026	489.610	738.120	720.920	880.570	12,6	18,5	18,9	22,0
Verona	33.180	36.700	33.000	36.000	658.970	917.500	805.440	1.137.750	19,9	25,0	24,4	31,6
Venezia	56.000	59.100	60.100	60.176	838.580	1.223.160	1.260.800	1.482.590	15,0	20,7	21,0	24,6
Vicenza	37.600	40.000	41.000	39.700	519.700	840.000	870.660	1.002.560	13,8	21,0	21,2	25,3
VENETO	251.892	266.391	263.934	267.513	4.303.300	6.051.210	6.200.430	7.315.440	17,1	22,7	23,5	27,3
Gorizia	4.694	5.010	5.200	4.699	57.820	90.690	113.970	125.110	12,3	18,1	21,9	26,7
Udine	37.000	40.000	36.340	36.920	488.050	721.100	721.810	960.820	13,2	18,0	19,9	26,0
FRIULI-VENEZIA G.	41.694	45.010	41.540	41.609	545.870	811.790	835.780	1.085.930	13,1	18,0	20,1	26,1
Genova	9.280	7.251	7.160	6.455	71.780	67.490	99.960	81.100	7,7	9,3	14,0	12,6
Imperia	2.000	2.100	2.000	1.450	13.750	20.760	12.780	11.600	6,9	9,9	6,4	8,0
La Spezia	5.285	5.125	5.100	5.130	44.910	52.680	60.130	56.090	8,5	10,3	11,8	10,9
Savona	5.217	5.650	5.810	5.900	33.300	45.660	51.850	56.130	6,4	8,1	8,9	9,5
LIGURIA	21.782	29.126	20.070	18.935	163.740	186.590	224.720	204.920	7,5	9,3	11,2	10,8
Bologna	78.000	81.000	81.350	80.515	1.568.950	2.026.880	2.290.080	2.176.800	20,1	25,0	28,2	27,0
Ferrara	56.300	57.650	58.750	56.896	1.449.620	1.637.260	1.943.810	1.958.120	25,7	28,4	33,1	34,4
Forlì	81.550	81.100	81.650	81.600	1.006.810	1.348.960	1.796.450	1.769.120	12,3	16,6	22,0	21,7
Modena	49.300	50.500	50.800	49.800	870.080	1.030.080	1.204.450	1.205.500	18,0	19,8	23,7	24,2
Parma	47.848	52.514	54.014	53.760	703.460	1.043.330	1.295.080	1.288.010	14,7	20,0	24,0	24,0
Piacenza	43.000	51.600	52.100	52.000	497.600	957.950	1.308.960	1.312.450	11,6	18,6	25,1	25,2
Ravenna	50.502	54.900	54.780	54.250	864.980	1.345.050	1.540.010	1.480.730	17,1	24,5	28,1	27,3
Reggio nell'Emilia	40.300	41.000	41.200	39.500	548.550	649.200	914.770	842.520	13,6	15,8	22,2	21,3
EMILIA-ROMAGNA	445.800	470.264	474.644	468.321	7.510.050	10.013.710	12.293.610	12.033.250	16,8	21,3	25,9	25,7
Arezzo	59.500	62.000	62.000	62.000	615.690	734.220	836.740	898.120	10,3	11,8	13,5	14,5
Firenze	70.711	71.325	71.350	70.373	880.860	853.000	1.013.530	1.107.210	12,5	12,0	14,2	15,7
Grosseto	61.011	66.568	66.755	66.870	473.170	609.240	744.030	1.024.600	7,8	9,2	11,1	15,3
Livorno	17.820	18.331	18.292	17.712	182.440	200.340	277.780	262.790	10,2	10,9	15,2	14,8
Lucca	11.485	11.930	12.622	12.100	123.220	162.080	191.560	226.390	10,7	13,6	15,2	18,7
Massa-Carrara	6.140	6.160	6.130	5.920	56.000	62.000	71.220	74.500	9,1	10,1	11,6	12,6
Pisa	42.717	43.500	43.500	42.250	409.240	486.680	646.630	720.810	9,6	11,2	14,9	17,1
Pistoia	9.470	10.286	10.355	10.345	130.780	149.370	167.250	185.430	13,8	14,5	16,2	17,9
Siena	77.850	78.379	79.001	79.000	780.390	840.430	966.100	1.144.050	10,0	10,7	12,2	14,5
TOSCANA	356.704	368.479	370.005	366.570	3.651.790	4.097.860	4.914.840	5.643.900	10,2	11,1	13,3	15,4

Segue: Tav. 109 — Frumento

Segue: A — COMPLESSO,

PROVINCIE REGIONI	SUPERFICIE - Ettari				PRODUZIONE - Quintali				PRODUZIONE PER ETTARO Quintali			
	1947	1948	1949	1950	1947	1948	1949	1950	1947	1948	1949	1950
Perugia	136.540	137.850	138.500	138.000	1.325.630	1.519.600	1.899.300	2.120.730	9,7	11,0	13,7	15,4
Terni	40.540	40.540	40.540	40.540	370.210	402.460	527.520	493.620	9,1	9,9	13,0	12,2
UMBRIA	177.080	178.390	179.040	178.540	1.695.840	1.922.060	2.426.820	2.614.350	9,6	10,8	13,6	14,6
Ancona	68.097	70.090	70.128	70.106	801.920	1.291.740	1.702.810	1.445.630	11,8	18,4	24,3	20,6
Ascoli Piceno	53.550	53.650	53.400	53.305	708.600	889.570	961.650	915.090	13,2	16,6	18,0	17,2
Macerata	73.000	73.000	73.000	73.000	768.790	1.049.750	1.338.000	1.225.760	10,5	14,4	18,3	16,8
Pesaro e Urbino	86.000	86.000	86.000	86.000	875.000	997.900	1.432.350	1.249.700	10,2	11,6	16,7	14,5
MARCHE	280.647	282.740	282.528	282.411	3.154.310	4.228.960	5.434.810	4.886.180	11,2	15,0	19,2	17,1
Frosinone	51.000	52.000	53.000	53.800	290.760	335.040	536.100	473.500	5,7	6,4	10,1	8,8
Latina	32.100	32.000	34.006	36.137	320.120	353.000	509.620	479.910	10,0	11,0	15,0	13,3
Rieti	39.550	40.150	39.920	39.840	310.880	316.580	354.710	311.920	7,9	7,9	8,9	7,8
Roma	72.900	75.300	77.120	68.000	688.890	913.910	1.007.930	1.115.760	9,4	12,1	13,1	16,4
Viterbo	77.500	77.030	82.000	80.500	620.010	676.920	775.800	855.790	8,0	8,8	9,5	10,6
LAZIO	273.050	276.430	286.046	278.277	2.230.660	2.595.450	3.184.160	3.236.880	8,2	9,4	11,1	11,6
Campobasso	127.900	128.600	129.300	130.000	1.116.500	1.349.240	1.423.220	1.215.600	8,7	10,5	11,0	9,4
Chieti	74.100	75.500	72.000	71.500	632.220	701.910	884.780	944.520	9,2	9,3	12,3	13,2
L'Aquila	50.055	51.000	52.000	53.000	465.520	500.470	515.830	513.560	9,3	9,8	9,9	9,7
Pescara	32.000	32.000	32.000	32.000	360.980	418.570	485.570	439.520	11,3	13,1	15,2	13,7
Teramo	49.172	49.200	49.160	49.100	583.930	650.190	786.110	769.050	11,9	13,2	16,0	15,7
ABRUZZI E MOLISE	333.227	336.300	334.400	335.600	3.209.150	3.620.380	4.095.510	3.882.250	9,6	10,8	12,2	11,6
Avellino	74.000	74.000	74.300	74.300	620.350	657.350	836.500	790.200	8,4	8,9	11,3	10,6
Benevento	72.650	72.876	72.900	72.637	503.660	602.160	686.740	661.750	7,0	8,3	9,4	9,1
Caserta	51.108	57.705	58.752	57.211	536.890	438.200	486.310	679.240	10,5	8,5	14,4	11,9
Napoli	9.000	9.500	10.500	10.900	153.980	171.740	223.020	164.240	17,1	18,1	21,2	15,1
Salerno	56.100	56.000	55.000	54.000	430.090	503.320	497.550	506.020	7,7	9,0	9,0	9,4
CAMPANIA	262.858	270.081	271.452	269.048	2.249.970	2.422.770	3.090.120	2.801.450	8,6	9,0	11,4	10,4
Bari	65.390	65.495	68.750	68.413	574.330	664.410	568.210	825.730	8,8	10,1	8,3	12,1
Brindisi	26.450	28.000	28.725	28.000	163.280	206.060	230.540	233.910	6,2	7,4	8,0	8,4
Foggia	221.000	212.000	213.000	212.000	2.000.350	2.646.390	1.380.770	3.868.860	9,1	12,5	6,5	18,2
Lecce	29.000	25.200	27.500	24.500	179.860	174.580	205.550	159.780	6,2	6,9	7,5	6,5
Taranto	35.005	33.600	33.800	32.660	182.120	300.950	296.450	328.870	5,2	9,0	8,8	10,1
PUGLIA	376.845	384.295	371.775	365.573	3.099.940	3.992.390	2.681.520	5.417.150	8,2	11,0	7,2	14,8
Macerata	75.450	77.800	78.000	78.177	574.220	779.360	904.300	965.120	7,6	10,0	11,6	12,3
Potenza	106.000	111.200	115.248	115.250	798.240	1.033.360	863.460	1.122.500	7,5	9,3	7,5	9,7
BASILICATA	181.450	189.000	193.248	193.427	1.372.480	1.812.720	1.767.760	2.087.620	7,6	9,6	9,1	10,8
Catanzaro	62.490	66.302	67.220	67.641	413.260	800.030	806.930	694.200	6,6	12,1	12,0	10,3
Cosenza	75.000	76.200	81.940	88.030	396.400	653.210	736.420	760.460	5,3	8,6	9,0	8,6
Reggio di Calabria	22.425	23.000	23.125	23.080	97.670	145.590	162.100	146.310	4,4	6,3	7,0	6,3
CALABRIA	159.915	165.502	172.285	178.751	907.320	1.598.830	1.705.450	1.600.970	5,7	9,7	9,9	9,0
Agrigento	100.517	99.600	104.130	107.500	758.690	848.080	822.630	1.411.270	7,5	8,5	7,9	13,1
Caltanissetta	66.900	72.100	73.100	75.100	568.950	632.470	693.390	1.195.360	8,5	8,8	9,5	15,9
Catania	76.467	73.140	76.800	77.783	498.050	500.520	758.250	877.460	6,5	6,8	9,9	11,3
Enna	70.500	75.000	80.000	80.000	449.710	666.710	800.000	1.120.000	6,4	8,9	10,0	14,0
Messina	43.519	43.600	43.700	43.746	255.290	360.300	404.430	349.820	5,9	8,3	9,3	8,0
Palermo	136.326	137.000	136.991	137.480	865.020	1.290.230	1.308.760	1.348.950	6,3	9,4	9,6	9,8
Ragusa	32.640	34.750	34.850	36.300	130.640	174.780	188.410	282.460	4,0	5,0	5,4	7,8
Siracusa	53.300	57.900	61.000	60.075	228.640	227.500	422.670	420.810	4,3	3,9	6,9	7,0
Trapani	65.000	68.000	68.000	66.000	491.540	617.040	619.660	675.610	7,6	9,1	9,1	10,2
SICILIA	645.169	661.090	678.571	683.984	4.246.530	5.317.630	6.018.200	7.631.740	6,6	8,0	8,9	11,2
Cagliari	92.100	94.200	95.100	95.300	590.900	722.720	904.840	1.138.410	6,4	7,7	9,5	11,9
Nuoro	37.080	45.000	48.735	45.775	207.330	316.020	360.350	400.550	5,6	7,0	7,4	8,8
Sassari	51.415	56.796	55.167	52.386	258.570	442.920	411.830	591.690	5,0	7,8	7,5	11,3
SARDEGNA	180.595	195.996	199.002	193.461	1.056.800	1.481.660	1.677.020	2.130.650	5,9	7,6	8,4	11,0
ITALIA	4.503.688	4.666.367	4.729.439	4.719.331	47.020.760	61.657.380	70.722.850	77.736.300	10,4	13,2	15,0	16,5

Segue : TAV. 109 — Frumento

Segue : A — COMPLESSO

REGIONI	SUPERFICIE - Ettari				PRODUZIONE - Quintali				PRODUZIONE PER ETTARO Quintali			
	1947	1948	1949	1950	1947	1948	1949	1950	1947	1948	1949	1950
PIEMONTE	267.476	283.998	295.636	298.383	3.504.500	4.776.360	6.133.780	6.919.060	13,1	16,5	20,7	23,2
montagna	12.822	13.611	13.817	13.806	113.590	133.410	211.020	217.650	8,9	9,8	15,3	15,8
collina	123.519	131.128	132.295	133.862	1.557.350	2.099.470	2.637.020	2.825.800	12,6	16,0	19,9	21,1
pianura	131.135	144.259	149.524	150.715	1.833.560	2.543.480	3.285.740	3.875.610	14,0	17,6	22,0	25,7
VALLE D'AOSTA - mont.	547	554	554	542	6.500	6.590	6.690	7.060	11,9	11,9	12,1	13,0
LOMBARDIA	234.951	274.542	282.156	285.571	3.987.090	6.527.410	7.834.460	8.041.690	17,0	23,8	27,8	28,2
montagna	8.429	9.165	9.380	9.405	89.280	174.050	216.520	179.590	10,6	19,0	23,1	19,1
collina	41.725	45.089	45.994	46.875	600.640	977.250	1.146.570	1.104.330	14,4	21,7	24,9	23,6
pianura	184.797	220.287	226.782	229.291	3.297.170	5.376.110	6.471.370	6.757.770	17,8	24,4	28,5	29,5
TRENTINO-ALTO ADIGE	12.006	12.129	12.443	12.815	124.930	193.510	197.170	195.810	10,4	16,0	15,8	15,8
montagna	10.651	10.744	11.058	11.430	110.270	171.920	176.790	173.960	10,4	16,0	16,0	15,2
collina	730	740	740	740	3.240	10.910	10.320	10.940	11,3	14,7	13,9	14,8
pianura	625	645	645	645	6.420	10.680	10.060	10.910	10,3	16,6	15,6	16,9
VENETO	251.892	266.391	263.984	267.513	4.203.300	6.051.210	6.200.430	7.315.440	17,1	22,7	23,5	27,3
montagna	4.680	4.755	4.710	4.486	41.090	76.050	81.770	80.430	8,3	16,0	17,4	17,9
collina	44.991	47.857	48.395	47.428	612.700	906.490	949.310	1.070.460	13,6	18,9	19,6	22,6
pianura	202.221	213.779	210.879	215.599	3.649.510	5.068.670	5.169.350	6.164.550	18,0	23,7	24,5	28,6
FRULLI-VENEZIA GIULIA	41.694	45.010	41.540	41.609	545.870	811.790	835.780	1.085.930	13,1	18,0	20,1	26,1
montagna	184	313	313	318	1.840	4.360	4.170	6.360	10,0	13,9	13,3	20,0
collina	7.588	7.950	7.993	7.859	88.960	115.300	133.670	176.080	11,7	14,5	16,7	22,4
pianura	33.922	36.747	33.234	33.432	455.070	692.130	697.940	903.490	13,4	18,8	21,0	27,0
LIGURIA	21.782	20.126	20.070	18.935	163.740	186.590	224.720	204.920	7,5	9,3	11,2	10,8
montagna	18.469	16.921	16.870	15.695	135.780	152.890	185.460	169.260	7,4	9,0	11,0	10,8
collina	3.313	3.205	3.200	3.240	27.960	33.700	39.260	35.660	8,4	10,5	12,3	11,0
EMILIA-Romagna	445.800	470.264	474.644	468.321	7.510.050	10.013.710	12.293.610	12.093.250	16,8	21,3	25,9	25,7
montagna	83.660	85.044	85.674	84.285	804.750	1.118.700	1.313.510	1.232.390	9,6	13,2	15,3	14,6
collina	112.336	122.952	124.995	123.860	1.551.720	2.263.960	2.928.340	2.802.590	13,8	18,5	23,4	22,6
pianura	249.804	262.268	263.972	260.176	5.153.580	6.626.050	8.051.760	7.998.270	20,6	25,3	30,5	30,7
TOSCANA	356.704	368.179	370.005	366.570	3.651.790	4.097.360	4.914.840	5.643.900	10,2	11,1	13,3	15,4
montagna	63.452	65.838	66.250	65.765	527.290	644.360	764.850	828.550	8,3	9,8	11,5	12,6
collina	255.806	262.052	261.059	258.786	2.706.050	2.924.300	3.518.230	3.995.290	10,6	11,2	13,5	15,4
pianura	37.446	40.589	42.696	42.019	418.450	528.700	631.760	820.060	11,2	13,0	14,8	19,5
UMBRIA	177.080	178.890	179.040	178.540	1.695.340	1.923.060	2.426.820	2.614.350	9,6	10,8	13,6	14,6
montagna	78.950	79.450	79.705	79.810	694.750	829.370	1.024.310	1.051.590	8,8	10,4	12,9	13,2
collina	98.130	98.940	99.335	98.730	1.001.090	1.092.690	1.402.510	1.562.760	10,2	11,0	14,1	15,8
MARCHE	280.647	282.740	282.528	282.411	3.154.310	4.229.960	5.434.810	4.836.180	11,2	15,0	19,2	17,1
montagna	100.780	101.150	100.970	100.960	880.300	1.065.110	1.310.730	1.164.360	8,7	10,5	13,0	11,5
collina	179.867	181.590	181.558	181.451	2.274.010	3.163.850	4.124.080	3.671.820	12,6	17,4	22,7	20,2
LAZIO	273.050	276.480	286.046	278.277	2.230.660	2.595.450	3.184.160	3.236.880	8,2	9,4	11,1	11,6
montagna	58.135	57.752	57.942	57.805	403.990	447.760	565.770	475.540	7,0	7,8	9,8	8,2
collina	162.235	166.560	172.815	163.632	1.299.170	1.576.250	1.845.430	1.991.600	8,0	9,5	10,7	12,2
pianura	52.680	52.168	55.289	56.840	522.500	571.440	772.960	769.740	9,9	11,0	14,0	13,5
ABRUZZI E MOLISE	333.227	336.300	334.460	335.600	3.209.150	3.620.380	4.095.510	3.882.250	9,6	10,8	12,2	11,6
montagna	174.688	176.973	177.854	179.554	1.475.180	1.581.000	1.711.600	1.619.970	8,4	8,9	9,6	9,0
collina	158.539	159.327	156.606	156.046	1.733.970	2.039.380	2.383.910	2.262.280	10,9	12,8	15,2	14,5
CAMPANIA	262.858	270.081	271.452	269.048	2.249.970	2.422.770	3.090.120	2.801.450	8,6	9,0	11,4	10,4
montagna	118.589	118.844	119.024	118.373	856.960	921.290	1.114.870	1.124.470	7,2	7,8	9,4	9,5
collina	85.073	86.543	86.990	87.226	689.800	751.970	889.300	849.100	8,1	8,7	10,2	9,7
pianura	59.196	64.694	65.438	63.449	703.210	749.510	1.085.950	827.880	11,9	11,6	16,6	13,0
PUGLIA	376.845	364.295	371.775	365.573	3.099.940	3.992.390	2.681.520	5.417.150	8,2	11,0	7,2	14,8
montagna	6.500	6.400	6.400	6.400	68.720	77.260	44.500	76.500	10,6	12,1	7,0	12,0
collina	232.107	227.244	232.441	228.254	1.847.310	2.362.760	1.729.840	2.936.030	8,0	10,4	7,4	12,9
pianura	138.238	130.651	132.934	130.919	1.183.910	1.552.370	907.180	2.404.620	8,6	11,9	6,8	18,4
BASILICATA	181.450	189.000	193.248	193.427	1.372.460	1.812.720	1.767.760	2.087.620	7,6	9,6	9,1	10,8
montagna	107.700	110.640	111.349	111.386	737.750	839.290	842.900	918.100	6,9	7,6	7,6	8,2
collina	55.560	59.785	63.280	63.376	505.020	793.450	725.610	945.630	9,1	13,3	11,5	14,9
pianura	18.190	18.575	18.619	18.665	129.690	179.980	199.250	223.890	7,1	9,7	10,7	12,0
CALABRIA	159.915	165.502	172.285	178.571	907.330	1.598.830	1.705.450	1.600.970	5,7	9,7	9,9	9,0
montagna	16.580	17.132	17.771	18.872	76.010	118.260	123.560	122.760	4,6	6,9	7,0	6,5
collina	143.335	148.370	154.514	159.879	831.320	1.480.570	1.581.890	1.478.210	5,8	10,0	10,2	9,2
SICILIA	645.169	661.090	678.571	683.984	4.246.530	5.317.630	6.018.200	7.681.740	6,6	8,0	8,9	11,2
montagna	166.630	167.511	169.065	169.294	1.033.030	1.566.000	1.592.760	1.598.590	6,2	9,3	9,4	9,4
collina	392.273	403.233	417.804	421.174	2.615.260	3.153.340	3.687.260	5.068.900	6,7	7,8	8,8	12,0
pianura	86.266	90.346	91.702	93.516	598.240	598.290	738.180	1.014.250	6,9	6,6	8,0	10,8
SARDEGNA	180.595	195.996	199.002	193.461	1.056.900	1.481.660	1.677.020	2.130.650	5,9	7,6	8,4	11,0
montagna	14.817	16.496	17.747	17.365	79.520	105.510	119.020	145.180	5,4	6,4	6,7	8,4
collina	118.940	130.930	132.054	126.975	678.300</							

FRUMENTO : PRODUZIONE 1950

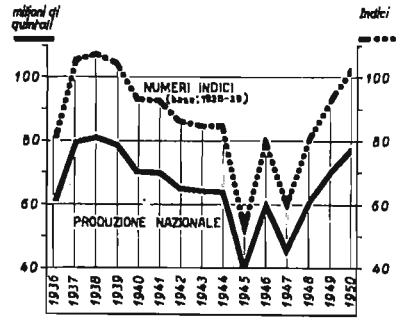
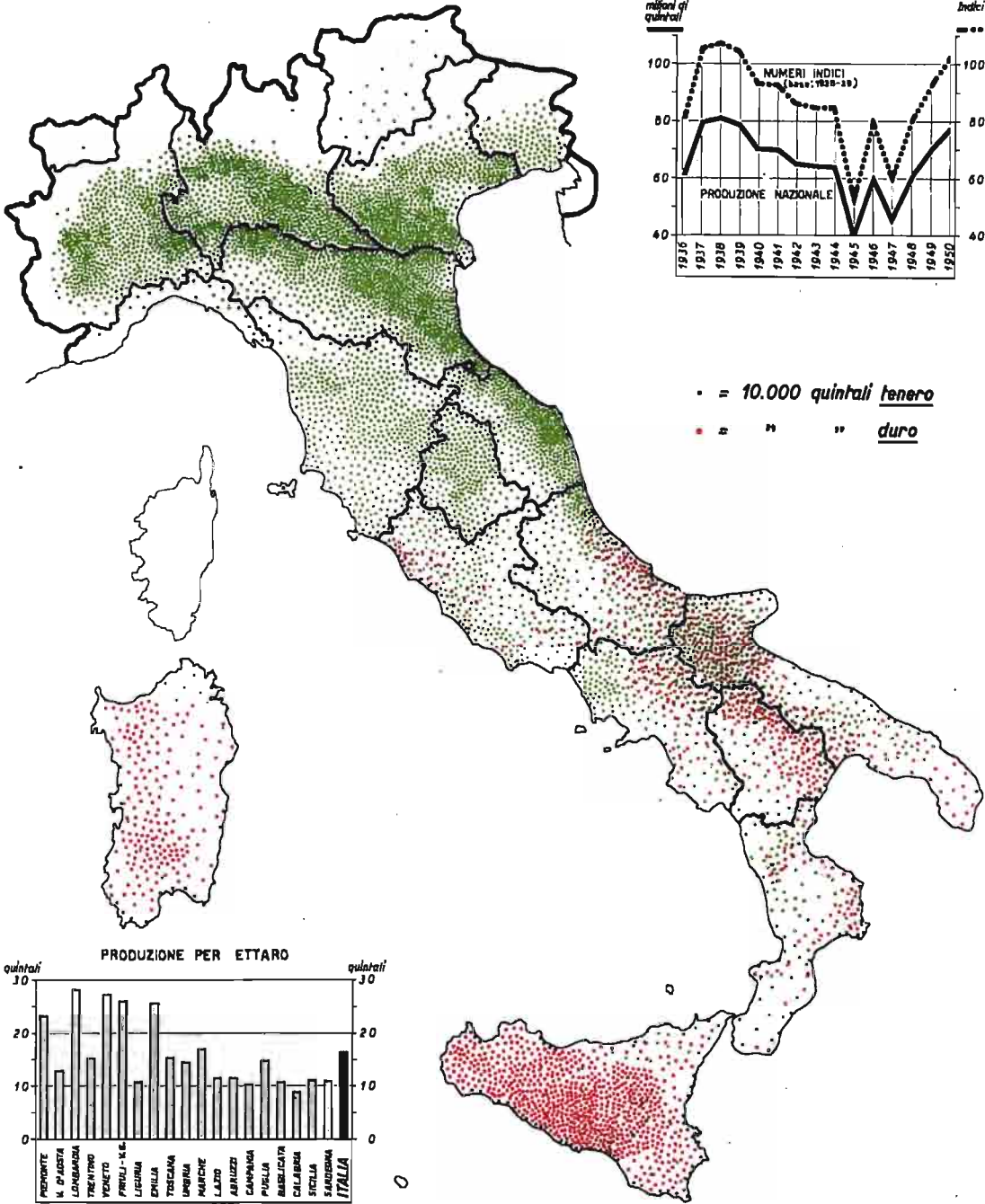

• = 10.000 quintali tenero
 • = " " duro

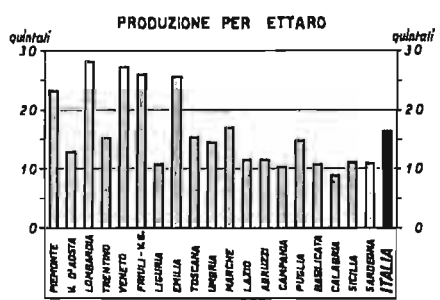

ISTITUTO CENTRALE DI STATISTICA

Segue : TAV. 109 — Frumento

B — A SEMINA AUTUNNALE

PROVINCIE REGIONI	SUPERFICIE - Ettari				PRODUZIONE - Quintali				PRODUZIONE PER ETTARO Quintali			
	1947	1948	1949	1950	1947	1948	1949	1950	1947	1948	1949	1950
Alessandria	65.476	72.695	73.220	73.493	755.170	1.391.830	1.740.360	1.736.160	11,5	19,1	23,8	23,6
Asti	31.500	32.900	33.975	35.150	414.060	517.610	715.400	712.550	13,1	15,7	21,1	20,3
Cuneo	74.038	81.663	85.065	85.000	987.760	1.099.680	1.632.780	1.901.790	13,3	13,5	19,2	22,4
Novara	10.430	11.900	12.250	12.606	146.070	219.630	229.050	330.120	14,0	18,5	18,7	26,2
Torino	64.311	65.111	67.163	66.158	881.660	1.064.630	1.332.600	1.564.540	13,7	16,4	19,8	23,6
Vercelli	20.042	21.030	22.575	24.300	301.300	442.240	462.100	647.710	15,0	21,0	20,5	26,7
PIEMONTE	265.797	285.299	294.248	296.707	3.486.020	4.735.620	6.112.290	6.892.870	13,1	16,6	20,8	23,2
VALLE D'AOSTA	541	547	547	535	6.450	6.520	6.610	6.980	11,9	11,9	12,1	13,0
Bergamo	20.500	24.540	24.950	24.950	351.320	622.580	722.200	680.900	17,1	25,4	29,0	27,3
Brescia	43.000	46.000	47.000	48.000	748.200	1.113.900	1.316.000	1.453.270	17,4	24,2	28,0	30,3
Como	8.900	9.790	9.930	10.330	104.790	176.300	198.610	213.390	11,8	18,0	20,0	20,7
Cremona	23.393	35.000	35.000	34.000	427.900	905.240	1.060.450	1.045.050	18,3	25,9	30,3	30,7
Mantova	48.549	52.597	51.565	51.100	946.260	1.291.660	1.471.560	1.492.070	19,5	24,6	28,5	29,2
Milano	38.085	43.500	44.235	45.540	620.780	1.060.300	1.275.990	1.393.110	16,3	24,4	28,8	30,6
Pavia	46.119	55.354	60.035	63.516	697.360	1.221.020	1.587.540	1.579.120	15,1	22,1	26,4	24,9
Sondrio	500	480	475	450	8.040	9.160	9.960	9.570	16,1	19,1	21,0	21,3
Varese	5.640	6.050	6.300	6.350	78.150	104.140	130.520	143.610	13,9	17,2	20,7	22,6
LOMBARDIA	234.686	273.311	279.490	284.236	3.982.800	6.504.300	7.772.830	8.010.090	17,0	23,8	27,8	28,2
Bolzano	1.447	1.620	2.075	2.070	15.310	25.260	32.580	35.330	10,6	15,6	15,7	17,1
Trento	7.803	7.895	7.752	8.040	78.370	133.630	133.970	129.600	10,0	16,9	17,3	16,1
TRENTINO-A. ADIGE	9.250	9.515	9.827	10.110	93.680	158.890	166.550	164.930	10,1	16,7	16,9	16,3
Belluno	1.060	1.080	1.095	1.045	11.500	20.590	24.460	25.100	10,8	19,1	22,3	24,0
Padova	46.990	49.974	50.356	50.659	872.300	1.244.770	1.342.940	1.464.750	18,6	24,9	26,7	28,9
Rovigo	38.000	39.500	40.000	39.800	912.000	1.066.500	1.171.000	1.319.910	24,0	27,0	29,3	33,2
Treviso	39.000	40.000	37.710	40.026	489.610	738.120	715.280	880.570	12,6	18,5	19,0	22,0
Venezia	33.180	36.700	31.800	35.700	658.970	917.500	784.270	1.130.300	19,9	25,0	24,7	31,7
Verona	55.920	59.000	60.000	60.126	837.440	1.221.500	1.259.000	1.481.580	15,0	20,7	21,0	24,6
Vicenza	37.500	39.800	40.500	39.400	518.900	837.200	863.300	997.520	13,8	21,0	21,3	25,3
VENETO	251.650	266.054	261.461	266.756	4.300.720	6.046.180	6.160.250	7.299.730	17,1	22,7	23,6	27,4
Gorizia	4.669	4.995	5.150	4.643	57.570	90.390	112.960	124.130	12,3	18,1	21,9	26,7
Udine	37.000	40.000	36.340	36.920	488.050	721.100	721.810	960.820	13,2	18,0	19,9	26,0
FRIULI-VENEZIA G.	41.669	44.995	41.490	41.563	545.620	811.490	834.770	1.084.950	13,1	18,0	20,1	26,1
Genova	9.030	7.002	6.910	6.207	70.010	65.500	97.840	79.000	7,8	9,4	14,2	12,7
Imperia	1.750	1.840	1.800	1.400	12.330	18.840	11.700	11.250	7,0	10,2	6,5	8,0
La Spezia	5.088	5.000	4.970	5.030	43.450	51.270	58.430	54.970	8,5	10,3	11,8	10,9
Savona	5.067	5.550	5.670	5.850	32.460	44.940	50.960	55.800	6,4	8,1	9,0	9,5
LIGURIA	20.935	19.392	19.350	18.487	158.250	180.550	218.930	201.020	7,6	9,3	11,3	10,9
Bologna	76.640	80.600	81.000	79.900	1.555.800	2.022.300	2.285.500	2.167.700	20,3	25,1	28,2	27,1
Ferrara	56.300	57.650	58.654	56.896	1.449.620	1.637.260	1.941.890	1.958.120	25,7	28,4	33,1	34,4
Forlì	80.500	81.000	81.650	81.550	1.000.510	1.347.960	1.796.450	1.768.470	12,4	16,6	22,0	21,7
Modena	47.800	49.850	50.200	49.500	867.580	995.530	1.199.350	1.203.250	18,2	20,0	23,9	24,3
Parma	47.393	52.014	53.514	53.260	698.580	1.041.190	1.287.170	1.280.340	14,7	20,0	24,1	24,0
Piacenza	43.000	51.000	52.000	52.000	497.600	949.600	1.307.300	1.312.450	11,1	18,6	25,1	25,2
Ravenna	50.502	54.900	54.780	54.250	864.980	1.345.050	1.540.010	1.480.730	17,1	24,5	28,1	27,3
Reggio nell'Emilia	40.000	40.800	41.000	39.200	546.700	647.900	912.850	839.950	13,7	15,9	22,3	21,4
EMILIA-ROMAGNA	442.135	467.814	472.798	466.556	7.481.370	9.986.790	12.270.520	12.011.010	16,9	21,3	26,0	25,7
Arezzo	59.200	61.700	61.700	61.700	612.990	731.230	833.450	894.650	10,4	11,9	13,5	14,5
Firenze	70.386	71.030	71.070	70.073	878.420	850.470	1.010.980	1.103.920	12,5	12,0	14,2	15,8
Grosseto	59.951	65.393	65.580	65.870	463.700	599.060	734.770	1.007.830	7,7	9,2	11,2	15,3
Livorno	17.640	18.301	18.262	17.682	181.530	200.190	277.630	262.610	10,3	10,9	15,2	14,9
Lucca	11.400	11.850	12.542	12.050	122.560	161.380	190.850	225.840	10,8	13,6	15,2	18,7
Massa-Carrara	6.040	6.100	6.100	5.840	55.200	61.490	70.950	73.660	9,1	10,1	11,6	12,6
Pisa	41.725	43.100	43.200	41.950	399.570	481.040	641.310	715.050	9,6	11,2	14,8	17,0
Pistoia	9.170	10.203	10.280	10.250	126.770	148.470	166.260	183.980	13,8	14,6	16,2	17,9
Siena	77.800	78.329	78.951	78.950	779.960	839.960	965.570	1.143.450	10,0	10,7	12,2	14,5
TOSCANA	353.312	366.006	367.685	364.365	3.620.700	4.073.290	4.891.770	5.610.990	10,2	11,1	13,3	15,4

Segue : Tav. 109 — Frumento

Segue : B — A SEMINA AUTUNNALE

PROVINCIE REGIONI	SUPERFICIE - Ettari				PRODUZIONE - Quintali				PRODUZIONE PER ETTARO Quintali			
	1947	1948	1949	1950	1947	1948	1949	1950	1947	1948	1949	1950
Perugia	136.400	137.750	138.400	137.900	1.324.640	1.518.700	1.898.160	2.119.490	9,7	11,0	13,7	15,4
Terni	40.540	40.540	40.540	40.540	370.210	402.460	527.520	493.620	9,1	9,9	13,0	12,2
UMBRIA	176.940	178.290	178.940	178.440	1.694.850	1.921.160	2.425.680	2.613.110	9,6	10,8	13,6	14,6
Ancona	68.003	70.000	70.051	70.028	801.060	1.290.630	1.701.370	1.444.480	11,8	18,4	24,3	20,6
Ascoli Piceno	53.510	53.590	53.340	53.250	708.370	889.110	961.150	914.670	13,2	16,6	18,0	17,2
Macerata	73.000	73.000	73.000	73.000	768.790	1.049.750	1.338.700	1.225.760	10,5	14,4	18,3	16,8
Pesaro e Urbino	86.000	86.000	86.000	86.000	875.000	997.900	1.432.350	1.249.700	10,2	11,6	16,7	14,5
MARCHE	280.513	282.590	282.391	282.278	3.158.220	4.227.390	5.432.870	4.834.610	11,2	15,0	19,2	17,1
Frosinone	51.000	52.000	53.000	53.800	290.760	335.040	536.100	473.500	5,7	6,4	10,1	8,8
Latina	32.100	32.000	34.006	36.137	320.120	353.000	509.620	479.910	10,0	11,0	15,0	13,3
Rieti	39.550	40.150	39.920	39.840	310.890	316.580	354.710	311.920	7,9	7,9	8,9	7,8
Roma	72.900	75.300	77.120	68.000	688.890	913.910	1.007.930	1.115.750	9,4	12,1	13,1	16,4
Viterbo	77.500	77.030	82.000	80.500	620.010	676.920	775.800	855.790	8,0	8,8	9,5	10,6
LAZIO	278.050	276.480	286.046	278.277	2.230.660	2.595.450	3.184.160	3.286.880	8,2	9,4	11,1	11,6
Campobasso	124.800	125.100	125.850	126.000	1.095.260	1.325.430	1.394.570	1.185.850	8,8	10,6	11,1	9,4
Chieti	73.500	74.970	71.500	71.000	678.010	698.370	880.760	940.210	9,2	9,3	12,3	13,2
L'Aquila	49.945	50.500	51.800	52.850	464.850	496.920	514.300	512.460	9,3	9,8	9,9	9,7
Pescara	31.200	31.200	31.500	31.800	355.930	414.340	482.480	438.210	11,4	13,3	15,3	13,8
Teramo	48.672	48.700	48.660	48.600	580.920	646.940	782.610	765.550	11,9	13,3	16,1	15,8
ABRUZZI E MOLISE	328.117	330.470	329.310	330.250	3.174.980	3.582.000	4.054.720	3.842.280	9,7	10,8	12,3	11,6
Avellino	73.700	73.700	74.000	74.000	617.650	654.500	833.500	787.210	8,4	8,9	11,3	10,6
Benevento	71.000	71.220	71.250	71.000	497.100	590.500	673.470	647.920	7,0	8,3	9,5	9,1
Caserta	50.566	57.163	58.191	56.851	531.610	484.760	840.030	675.760	10,5	8,5	14,4	11,9
Napoli	9.000	9.500	10.500	10.900	153.980	171.740	223.020	164.240	17,1	18,1	21,2	15,1
Salerno	55.900	55.000	55.000	54.000	428.190	494.320	497.560	506.020	7,7	9,0	9,0	9,4
CAMPANIA	260.166	266.583	263.941	266.751	2.228.530	2.395.820	3.067.580	2.781.150	8,6	9,0	11,4	10,4
Bari	65.390	65.495	68.750	68.413	574.330	664.410	568.210	825.730	8,8	10,1	8,3	12,1
Brindisi	26.100	27.500	28.025	27.300	160.690	202.360	224.130	228.180	6,2	7,4	8,0	8,4
Foggia	219.000	210.000	211.000	210.000	1.984.350	2.624.620	1.370.400	3.841.980	9,1	12,5	6,5	18,3
Lecce	28.000	24.200	26.500	23.000	174.050	168.300	198.400	152.100	6,2	7,0	7,5	6,6
Taranto	34.850	33.200	33.250	31.100	181.400	297.700	292.340	314.150	5,2	9,0	8,8	10,1
PUGLIA	373.340	360.395	367.525	359.813	3.074.820	3.957.390	2.652.480	5.362.140	8,2	11,0	7,2	14,9
Macerata	74.970	77.650	77.900	78.100	572.860	778.700	903.910	964.710	7,6	10,0	11,6	12,4
Potenza	102.000	107.000	111.048	111.050	771.640	1.006.430	844.520	1.102.000	7,6	9,4	7,6	9,9
BASILICATA	176.970	184.650	188.948	189.150	1.344.500	1.785.210	1.748.430	2.066.710	7,6	9,7	9,3	10,9
Catanzaro	61.290	64.892	65.800	66.138	405.720	786.260	794.690	679.290	6,6	12,1	12,1	10,3
Cosenza	71.000	72.200	80.000	86.030	378.820	624.210	721.490	746.330	5,3	8,6	9,0	8,7
Reggio di Calabria	22.400	22.975	23.100	23.060	97.580	145.430	161.940	146.190	4,4	6,3	7,0	6,3
CALABRIA	154.690	160.067	168.900	175.222	882.120	1.555.900	1.678.110	1.571.810	5,7	9,7	9,9	9,0
Agrigento	97.005	95.735	100.010	102.200	744.610	825.540	795.850	1.356.640	7,7	8,6	8,0	13,3
Caltanissetta	66.800	72.000	73.000	75.000	568.440	631.780	692.590	1.193.770	8,5	8,8	9,5	15,9
Catania	70.017	69.405	70.800	73.074	473.650	477.130	702.490	830.980	6,8	6,9	9,9	11,4
Enna	68.500	73.000	77.500	77.000	437.710	649.710	775.000	1.078.000	6,4	8,9	10,0	14,0
Messina	42.204	42.250	42.334	42.376	248.140	347.520	390.890	338.950	5,9	8,2	9,2	8,0
Palermo	117.405	118.000	119.900	121.320	766.390	1.137.890	1.174.560	1.224.020	6,5	9,6	9,8	10,1
Ragusa	31.500	33.550	33.650	35.100	126.050	167.820	181.360	272.820	4,0	5,0	5,4	7,8
Siracusa	47.480	52.200	54.500	53.600	209.230	207.380	372.830	373.100	4,4	4,0	6,8	7,0
Trapani	60.000	67.000	65.000	65.000	454.690	608.700	596.860	665.610	7,6	9,1	9,2	10,2
SICILIA	600.911	623.190	636.694	644.670	4.028.910	5.053.470	5.689.430	7.333.890	6,7	8,1	8,9	11,4
Cagliari	89.400	91.900	92.700	92.800	572.120	704.360	881.900	1.119.880	6,4	7,7	9,5	12,1
Nuoro	36.690	44.800	48.500	45.540	205.200	314.010	358.930	398.810	5,6	7,0	7,4	8,8
Sassari	51.205	56.646	55.087	52.386	257.940	441.870	411.190	591.690	5,0	7,8	7,5	11,3
SARDEGNA	177.295	193.346	196.287	190.726	1.035.260	1.461.040	1.352.020	2.110.380	5,8	7,6	8,4	11,1
ITALIA	4.421.967	4.588.994	4.650.878	4.644.898	46.523.460	61.038.460	70.014.000	77.035.530	10,5	13,3	15,1	16,6

Tav. 110 — Frumento tenero e duro

PROVINCIE — REGIONI	PRODUZIONE - Ettari								PRODUZIONE PER ETTARO <i>Quintali</i>							
	TENERO				DURO				TENERO				DURO			
	1947	1948	1949	1950	1947	1948	1949	1950	1947	1948	1949	1950	1947	1948	1949	1950
Alessandria	755.580	1.403.370	1.754.230	1.745.250	—	—	—	—	—	—	—	—	11,5	19,1	23,7	23,6
Asti	414.060	520.160	717.070	726.090	—	—	—	—	—	—	—	—	13,1	15,7	21,0	20,2
Cuneo	1.000.010	1.119.240	1.633.620	1.902.710	—	—	—	—	—	—	—	—	13,3	13,4	19,2	22,4
Novara	146.950	221.520	230.130	331.550	—	—	—	—	—	—	—	—	14,0	18,4	18,6	26,1
Torino	886.600	1.068.270	1.335.510	1.565.030	—	—	—	—	—	—	—	—	13,7	16,3	19,8	23,6
Vercelli	301.300	443.800	463.220	648.430	—	—	—	—	—	—	—	—	15,0	21,0	20,4	26,6
PIEMONTE	3.504.500	4.776.360	6.133.780	6.919.060	—	—	—	—	—	—	—	—	13,1	16,5	20,7	23,2
VALLE D'AOSTA	6.500	6.590	6.690	7.060	—	—	—	—	—	—	—	—	11,9	11,9	12,1	13,0
Bergamo	351.600	622.780	722.890	681.970	—	—	—	—	—	—	—	—	17,1	25,4	28,9	27,3
Brescia	748.200	1.115.900	1.343.000	1.468.270	—	—	—	—	—	—	—	—	17,4	24,2	28,0	30,2
Como	104.790	176.300	198.610	213.390	—	—	—	—	—	—	—	—	11,8	18,0	20,0	20,7
Cremona	431.510	909.240	1.066.550	1.045.050	—	—	—	—	—	—	—	—	18,3	25,8	30,2	30,7
Mantova	946.260	1.292.610	1.473.190	1.492.810	—	—	—	—	—	—	—	—	19,5	24,6	28,5	29,2
Milano	621.020	1.075.560	1.301.630	1.407.590	—	—	—	—	—	—	—	—	16,3	24,3	28,6	30,5
Pavia	697.360	1.221.020	1.587.540	1.579.120	—	—	—	—	—	—	—	—	15,1	22,1	26,4	24,9
Sondrio	8.040	9.160	9.960	9.570	—	—	—	—	—	—	—	—	16,1	19,1	21,0	21,3
Varese	78.310	104.840	131.090	143.920	—	—	—	—	—	—	—	—	13,8	17,2	20,7	22,6
LOMBARDIA	3.987.000	6.527.410	7.834.460	8.041.690	—	—	—	—	—	—	—	—	17,0	23,8	27,8	28,2
Bolzano	42.800	53.840	57.830	60.370	—	—	—	—	—	—	—	—	11,2	14,0	13,4	14,0
Trento	82.130	139.670	139.340	135.440	—	—	—	—	—	—	—	—	10,0	16,9	17,2	15,9
TRENTINO-A. AD.	124.930	193.510	197.170	195.810	—	—	—	—	—	—	—	—	10,4	16,0	15,8	15,3
Belluno	12.000	20.810	24.700	25.370	—	—	—	—	—	—	—	—	10,8	19,0	22,3	23,9
Padova	872.440	1.245.120	1.346.910	1.466.690	—	—	—	—	—	—	—	—	18,6	24,9	26,6	28,9
Rovigo	912.000	1.066.500	1.171.000	1.319.910	—	—	—	—	—	—	—	—	24,0	27,0	29,3	33,2
Treviso	489.610	738.120	720.920	880.570	—	—	—	—	—	—	—	—	12,6	18,5	19,9	22,0
Venezia	658.970	917.500	805.440	1.137.750	—	—	—	—	—	—	—	—	19,9	25,0	24,4	31,6
Verona	838.580	1.223.160	1.260.800	1.482.590	—	—	—	—	—	—	—	—	15,0	20,7	21,0	24,6
Vicenza	519.700	840.000	870.660	1.002.560	—	—	—	—	—	—	—	—	13,8	21,0	21,2	25,3
VENETO	4.303.300	6.051.210	6.200.430	7.315.440	—	—	—	—	—	—	—	—	17,1	22,7	23,5	27,3
Gorizia	57.820	90.690	113.970	125.110	—	—	—	—	—	—	—	—	12,3	18,1	21,9	26,7
Udine	488.050	721.100	721.810	960.820	—	—	—	—	—	—	—	—	13,2	18,0	19,9	26,0
FRIULI-VENEZ. G.	545.870	811.790	835.780	1.085.930	—	—	—	—	—	—	—	—	13,1	18,0	20,1	26,1
Genova	71.780	67.490	99.960	81.100	—	—	—	—	—	—	—	—	7,7	9,3	14,0	12,6
Imperia	13.750	20.760	12.780	11.600	—	—	—	—	—	—	—	—	6,9	9,9	6,4	8,0
La Spezia	44.910	52.680	60.130	56.090	—	—	—	—	—	—	—	—	8,5	10,3	11,8	10,9
Savona	23.300	45.660	51.850	56.130	—	—	—	—	—	—	—	—	6,4	8,1	8,9	9,5
LIGURIA	163.740	188.590	224.720	204.920	—	—	—	—	—	—	—	—	7,5	9,3	11,2	10,8
Bologna	1.568.950	2.026.880	2.290.080	2.176.800	—	—	—	—	—	—	—	—	20,1	25,0	28,2	27,0
Ferrara	1.449.620	1.637.260	1.943.810	1.958.120	—	—	—	—	—	—	—	—	25,7	28,4	33,1	34,4
Forlì	1.006.810	1.348.960	1.796.450	1.769.120	—	—	—	—	—	—	—	—	12,3	16,6	22,0	21,7
Modena	870.080	1.000.080	1.204.450	1.205.500	—	—	—	—	—	—	—	—	18,0	19,8	23,7	24,2
Parma	703.460	1.048.330	1.295.080	1.288.010	—	—	—	—	—	—	—	—	14,7	20,0	24,0	24,0
Piacenza	497.600	957.950	1.308.960	1.312.450	—	—	—	—	—	—	—	—	11,6	18,6	25,1	25,2
Ravenna	864.980	1.345.050	1.540.010	1.480.730	—	—	—	—	—	—	—	—	17,1	24,5	28,1	27,3
Reggio nell'Emilia	548.550	649.200	914.770	842.520	—	—	—	—	—	—	—	—	13,6	15,8	22,2	21,3
EMILIA-ROMAG.	7.510.050	10.013.710	12.293.610	12.033.250	—	—	—	—	—	—	—	—	16,8	21,3	25,9	25,7
Arezzo	615.690	734.220	836.740	898.120	—	—	—	—	—	—	—	—	10,3	11,8	13,5	14,5
Firenze	880.860	853.000	1.013.530	1.107.210	—	—	—	—	—	—	—	—	12,5	12,0	14,2	15,7
Grosseto	378.120	491.930	614.400	827.280	95.050	117.310	129.630	197.320	7,4	9,0	11,2	15,0	9,6	10,0	11,0	16,9
Livorno	177.170	196.830	267.850	258.300	5.270	3.510	9.930	4.490	10,2	10,9	15,2	14,9	13,2	13,4	14,2	13,7
Lucca	123.220	162.080	191.560	226.390	—	—	—	—	—	—	—	—	10,7	13,6	15,2	18,7
Massa-Carrara	56.000	62.000	71.220	74.500	—	—	—	—	—	—	—	—	9,1	10,1	11,6	12,6
Pisa	405.870	480.190	637.760	711.210	3.370	6.490	8.870	9.600	9,6	11,2	14,9	17,2	7,6	8,0	10,9	10,7
Pistoia	130.780	149.370	167.250	185.430	—	—	—	—	—	—	—	—	13,8	14,5	16,2	17,9
Siena	779.610	839.170	964.480	1.142.250	780	1.260	1.620	1.800	10,0	10,7	12,2	14,5	10,0	11,8	12,1	13,2
TOSCANA	3.547.320	3.968.790	4.764.790	5.430.690	104.470	128.570	150.050	213.210	10,3	11,2	13,4	15,4	9,6	10,0	11,2	16,4

Segue : Tav. 110 — Frumento tenero e duro

PROVINCIE REGIONI	PRODUZIONE - Quintali								PRODUZIONE PER ETTARO Quintali							
	TENERO				DURO				TENERO				DURO			
	1947	1948	1949	1950	1947	1948	1949	1950	1947	1948	1949	1950	1947	1948	1949	1950
Perugia	1.324.750	1.518.990	1.898.740	2.120.080	880	610	560	650	9,7	11,0	13,7	15,4	9,8	12,2	12,4	14,4
Terni	365.710	396.960	521.520	487.740	4.500	5.500	6.000	5.880	9,1	9,9	13,0	12,2	9,0	10,0	12,0	10,9
UMBRIA	1.690.460	1.915.950	2.420.260	2.607.820	5.380	6.110	6.560	6.530	9,6	10,8	13,6	14,7	9,1	10,2	12,0	11,2
Ancona	801.920	1.291.740	1.702.810	1.445.630	—	—	—	—	11,8	18,4	24,3	20,6	—	—	—	—
Ascoli Piceno	708.600	889.570	961.650	915.090	—	—	—	—	13,2	16,6	18,0	17,2	—	—	—	—
Macerata	767.270	1.047.800	1.335.500	1.223.580	1.520	1.950	2.500	2.180	10,5	14,4	18,3	16,8	9,3	12,6	16,3	14,2
Pesaro e Urbino	875.000	997.900	1.432.350	1.249.700	—	—	—	—	10,2	11,6	16,7	14,5	—	—	—	—
MARCHE	3.152.790	4.227.010	5.432.310	4.834.000	1.520	1.950	2.500	2.180	11,2	15,0	19,2	17,1	9,9	12,7	16,3	14,2
Frosinone	262.980	298.370	460.350	398.640	27.780	36.670	75.750	74.860	5,7	6,4	10,1	8,8	6,1	6,9	10,4	9,0
Latina	304.680	336.500	496.220	446.530	15.440	16.500	23.400	33.380	10,0	11,4	15,2	13,5	9,0	9,1	11,7	10,9
Rieti	309.880	315.640	353.670	311.010	1.000	940	1.040	910	7,9	7,8	8,9	7,8	7,9	7,4	8,1	8,3
Roma	578.260	755.380	835.500	943.470	110.630	158.530	172.430	172.290	9,4	12,2	13,1	16,6	9,5	11,8	12,8	15,2
Viterbo	397.960	459.910	521.100	591.530	222.050	217.010	254.700	264.260	7,2	8,3	8,8	10,2	10,1	10,2	11,1	11,8
LAZIO	1.858.760	2.165.800	2.656.840	2.691.180	376.900	429.650	527.320	545.700	8,0	9,2	9,4	11,5	9,4	10,2	11,5	12,1
Campobasso	827.640	951.110	1.071.080	886.260	288.860	393.130	352.140	329.340	8,4	9,6	11,0	9,5	10,0	13,7	10,9	9,1
Chieti	252.400	313.150	388.200	392.570	429.820	388.760	496.580	551.950	8,9	11,0	12,9	12,9	9,4	8,3	11,9	13,5
L'Aquila	463.010	497.250	512.210	510.510	2.510	3.220	3.620	3.050	9,3	9,8	9,9	9,7	10,0	11,8	11,6	11,5
Pescara	279.740	300.750	422.800	374.580	81.240	117.820	62.770	64.940	10,9	12,6	15,2	13,5	13,0	14,4	14,7	15,1
Teramo	577.030	642.760	777.640	761.130	6.900	7.430	8.470	7.920	11,9	13,2	16,0	15,7	13,1	14,9	17,0	15,5
ABRUZZI E MOL.	2.399.820	2.705.020	3.171.930	2.925.050	809.330	915.360	923.580	957.200	9,5	10,8	12,4	11,6	9,9	10,8	11,7	11,6
Avellino	371.180	389.750	526.140	496.420	249.170	267.600	310.360	293.780	8,5	9,0	11,3	10,7	8,2	8,8	11,2	10,6
Benevento	321.570	354.830	404.670	382.010	187.090	247.330	282.070	279.740	6,7	8,3	9,4	8,9	7,6	8,3	9,4	9,4
Caserta	529.580	482.750	835.250	673.320	7.310	5.450	11.060	5.920	10,5	8,5	14,4	11,9	10,0	7,3	13,6	9,8
Napoli	153.980	171.740	223.020	164.240	—	—	—	—	17,1	18,1	21,2	15,1	—	—	—	—
Salerno	353.840	358.930	298.540	358.450	76.250	144.390	199.010	147.570	7,6	9,1	8,9	9,3	8,2	8,8	9,2	9,5
CAMPANIA	1.730.150	1.758.000	2.287.620	2.074.440	519.820	664.770	802.500	727.010	8,8	9,1	12,0	10,6	8,0	8,6	10,0	9,8
Bari	400.160	466.660	403.450	580.550	174.170	197.750	164.760	245.180	8,0	9,3	7,8	11,3	11,3	12,9	9,7	14,5
Brindisi	112.180	142.940	143.330	159.720	51.100	63.120	87.210	74.190	6,1	7,4	7,6	8,4	6,2	7,2	8,8	8,3
Foggia	1.135.930	1.485.090	808.800	2.446.630	864.420	1.161.300	571.970	1.422.230	8,5	11,8	6,4	17,6	9,9	13,5	6,6	19,5
Locce	—	—	—	—	179.860	174.580	205.550	159.780	—	—	—	—	6,2	6,9	7,5	6,5
Taranto	104.530	143.110	121.560	138.240	77.590	157.840	174.890	190.630	5,3	10,9	9,0	10,1	5,1	7,7	9,0	10,0
PUGLIA	1.752.800	2.227.800	1.477.140	3.325.140	1.347.140	1.754.590	1.204.380	2.092.010	7,9	10,7	7,0	14,9	8,7	11,3	7,5	14,6
Matera	144.430	183.900	213.650	241.180	429.790	595.460	690.650	723.940	6,3	8,4	9,7	10,9	8,2	10,7	12,3	12,9
Potenza	396.160	461.450	382.900	473.900	402.080	571.910	480.560	648.600	6,5	7,2	5,9	7,1	8,8	12,1	9,6	13,4
BASILICATA	540.590	645.350	596.550	715.080	831.870	1.167.370	1.171.210	1.372.540	6,5	7,5	6,8	8,0	8,5	11,3	11,1	13,2
Catanzaro	164.380	293.360	295.860	318.880	248.880	506.670	511.070	375.320	5,8	10,4	10,2	10,5	7,3	13,2	13,3	10,1
Cosenza	317.000	431.440	487.900	518.000	79.400	221.770	248.520	242.460	5,3	8,3	9,1	8,6	5,3	9,2	9,0	8,6
Reggio di Calabria	55.500	85.280	94.120	86.940	42.170	60.310	67.980	59.370	4,1	6,2	6,8	6,3	4,7	6,6	7,4	6,4
CALABRIA	536.880	810.080	877.880	923.820	370.450	788.750	827.570	677.150	5,3	8,6	9,1	8,9	6,4	11,0	11,0	9,1
Agrigento	5.060	4.340	4.420	8.010	753.630	843.740	818.210	1.403.260	9,4	7,5	7,2	15,3	7,5	8,5	7,9	13,1
Caltanissetta	9.520	5.180	6.960	15.510	559.430	627.290	686.430	1.179.850	7,0	6,5	7,0	15,5	8,5	8,8	9,5	15,9
Catania	30.940	28.530	46.240	49.350	467.110	471.990	712.010	828.110	6,1	6,1	9,3	10,8	6,5	6,8	9,9	11,3
Enna	1.000	3.930	5.600	7.880	448.710	662.780	794.400	1.112.120	6,7	9,1	10,0	14,0	6,4	8,9	10,0	14,1
Messina	181.260	258.680	287.010	228.220	74.030	101.620	117.420	121.600	5,8	8,3	9,3	7,9	6,0	8,2	9,3	8,2
Palermo	12.650	19.000	21.310	20.660	852.370	1.271.230	1.287.450	1.328.290	6,7	9,9	10,9	10,5	6,3	9,4	9,5	9,8
Ragusa	6.650	9.640	9.550	18.280	123.990	165.140	178.860	264.180	4,1	5,2	5,5	7,8	4,0	5,0	5,4	7,8
Siracusa	18.330	15.320	35.540	33.700	210.310	212.180	387.130	387.110	4,9	3,4	8,1	7,8	4,2	4,0	6,7	6,9
Trapani	60	180	100	—	491.480	616.860	619.560	675.610	10,0	13,8	14,3	—	7,6	9,1	9,0	10,2
SICILIA	265.470	344.800	416.730	381.610	3.981.060	4.972.830	5.601.470	7.300.180	5,8	7,5	9,0	8,7	6,6	8,1	8,9	11,4
Cagliari	27.010	34.800	48.580	52.030	563.890	687.920	856.260	1.086.380	7,9	9,5	13,2	13,9	6,4	7,6	9,4	11,9
Nuoro	20.160	28.140	22.150	25.970	187.170	287.880	338.200	374.580	6,0	7,0	6,6	8,4	5,6	7,0	7,5	8,8
Sassari	27.910	53.530	48.860	70.580	230.660	389.390	362.970	521.110	3,3	6,6	6,1	10,4	5,4	8,0	8,9	11,4
SARDEGNA	75.080	116.470	119.590	148.580	931.720	1.365.190	1.557.430	1.982.070	5,0	7,4	7,9	10,9	5,9	7,6	8,5	11,0
ITALIA	37.691.100	49.462.240	57.948.280	61.860.570	9.329.660	12.195.140	12.774.570	15.875.730	11,7	14,9	17,3	18,4	7,3	9,1	9,3	11,7

Tav. 111 — Segale

PROVINCIE REGIONI	SUPERFICIE - Ettari				PRODUZIONE - Quintali				PRODUZIONE PER ETTARO Quintali			
	1947	1948	1949	1950	1947	1948	1949	1950	1947	1948	1949	1950
Alessandria	1.277	1.059	981	989	11.020	12.670	17.970	16.520	8,6	12,0	18,3	16,7
Asti	2.150	2.290	2.400	2.400	25.380	29.380	38.430	38.630	11,8	12,8	16,0	16,1
Cuneo	11.585	11.019	11.850	10.900	116.610	94.790	178.320	168.440	10,1	8,6	15,0	15,5
Novara	4.965	5.005	5.000	4.895	46.120	64.470	68.110	82.250	9,3	12,9	13,6	16,8
Torino	12.518	12.510	12.316	12.371	117.170	131.570	135.890	140.130	9,4	10,5	11,0	11,3
Vercelli	2.603	2.719	2.786	2.750	20.440	30.760	30.860	35.750	7,9	11,3	11,1	13,0
PIEMONTE	35.098	34.602	35.333	34.305	336.740	363.640	469.580	481.720	9,6	10,5	13,3	14,0
VALLE D'AOSTA	2.735	2.470	2.470	2.470	24.020	23.630	32.810	30.560	8,8	9,6	13,3	12,4
Bergamo	40	40	40	40	600	800	920	810	15,0	20,0	23,0	20,3
Brescia	1.000	1.000	660	300	11.000	14.000	10.560	4.800	11,0	14,0	16,0	16,0
Como	2.450	2.450	2.450	2.450	26.560	29.350	31.850	37.100	10,8	12,0	13,0	15,1
Cremona	284	300	300	300	4.540	5.400	5.570	7.200	16,0	18,0	18,6	24,0
Mantova	370	439	439	430	4.780	7.540	3.360	8.180	12,9	17,2	19,0	19,0
Milano	3.210	2.000	2.090	2.290	42.080	30.160	35.570	43.220	13,1	15,1	17,0	18,9
Pavia	4.732	5.128	5.087	4.800	44.160	57.740	61.830	67.300	9,3	11,3	12,2	14,0
Sondrio	1.900	1.850	1.830	1.800	28.460	30.070	32.510	29.050	15,0	16,3	17,8	16,1
Varese	2.700	2.800	2.650	2.550	32.470	40.040	37.610	43.860	12,0	14,3	14,2	17,2
LOMBARDIA	16.686	16.007	15.546	14.980	194.650	215.100	224.780	241.520	11,7	13,4	14,5	16,1
Bolzano	9.980	9.975	10.200	10.200	124.790	157.490	143.990	155.150	12,5	15,8	14,1	15,2
Trento	1.891	1.915	1.760	1.950	24.070	31.160	30.010	28.180	12,7	16,3	17,1	14,5
TRENTINO-A. ADIGE	11.871	11.890	11.960	12.150	148.860	188.650	173.990	183.330	12,5	15,9	14,5	15,1
Belluno	107	107	107	107	1.200	1.390	1.500	1.710	11,2	13,0	14,0	16,0
Padova	239	260	249	257	4.280	5.580	5.480	6.060	17,9	21,5	22,0	23,6
Rovigo	350	300	350	400	6.620	5.700	6.650	8.000	18,9	19,0	19,0	20,0
Treviso	250	230	250	240	3.280	3.200	3.720	4.140	13,1	13,9	14,9	17,3
Venezia	349	450	245	275	5.480	8.290	4.680	5.750	15,7	18,4	19,1	20,9
Verona	1.414	1.450	1.500	1.600	24.210	24.580	25.300	28.780	17,1	17,0	16,9	18,0
Vicenza	200	150	150	150	1.600	1.800	2.110	2.710	8,0	12,0	14,1	18,1
VENETO	2.909	2.947	2.851	3.029	46.670	50.540	49.440	57.150	16,0	17,1	17,3	18,9
Gorizia	96	95	90	80	1.090	1.490	1.560	1.510	11,4	15,7	17,3	18,8
Udine	2.000	3.000	3.000	3.000	29.940	50.250	49.700	59.440	15,0	16,8	16,6	19,8
FRIULI-VENEZIA G..	2.096	3.095	3.090	3.080	31.030	51.740	51.260	60.950	14,8	16,7	16,6	19,8
Genova	22	30	30	30	130	270	240	270	5,9	9,0	8,0	9,0
Imperia	20	20	30	20	120	180	210	160	6,0	9,0	7,0	8,0
La Spezia	20	20	20	20	180	180	220	250	9,0	9,0	11,0	12,5
Savona	150	150	150	160	1.010	1.350	1.270	1.280	6,7	9,0	8,5	8,0
LIGURIA	212	220	230	230	1.440	1.980	1.940	1.960	6,8	9,0	8,4	8,5
Bologna	80	100	100	100	1.010	1.500	1.970	2.080	12,6	15,0	19,7	20,8
Ferrara	700	829	700	700	11.900	13.990	14.030	13.340	17,0	16,9	20,0	19,1
Forlì	20	20	20	20	160	220	260	240	8,0	11,0	13,0	12,0
Modena	300	300	300	295	3.010	3.510	4.550	4.340	10,0	11,7	15,2	14,7
Parma	100	100	100	100	1.070	1.210	1.460	1.560	10,7	12,1	14,6	15,6
Piacenza	200	200	270	290	2.430	3.000	4.270	4.420	12,2	15,0	15,8	15,2
Ravenna	64	61	78	91	620	1.250	1.680	1.910	9,7	20,5	21,5	21,0
Reggio nell'Emilia	140	125	150	150	1.170	1.250	2.030	2.040	8,4	10,0	13,5	13,6
EMILIA-ROMAGNA	1.604	1.735	1.718	1.746	21.370	25.930	30.250	29.930	13,3	14,9	17,6	17,1

Segue : TAV. III — Segale

PROVINCIE	SUPERFICIE - Ettari				PRODUZIONE - Quintali				PRODUZIONE PER ETTARO Quintali			
	REGIONI	1947	1948	1949	1950	1947	1948	1949	1950	1947	1948	1949
Arezzo	1.000	1.000	1.000	1.000	10.390	11.040	12.150	12.000	10,4	11,0	12,2	12,0
Firenze	350	390	375	370	3.820	5.210	4.890	4.570	10,9	13,4	13,0	12,4
Grosseto	500	500	500	500	3.130	4.120	4.450	6.270	6,3	8,2	8,9	12,5
Livorno	140	141	141	141	1.170	1.180	1.250	1.260	8,4	8,4	8,9	8,9
Lucca	200	200	200	200	1.970	2.330	2.280	2.560	9,9	11,7	11,4	12,8
Massa-Carrara	45	45	45	45	370	410	470	500	8,2	9,1	10,4	11,1
Pisa	160	160	160	150	1.670	1.840	2.110	2.160	10,4	11,5	13,2	14,4
Pistoria	350	380	380	340	3.150	3.370	3.910	4.090	9,0	8,9	10,3	12,0
Siena	200	200	200	200	1.200	1.800	1.920	2.100	6,0	9,0	9,6	10,5
TOSCANA	2.945	3.016	3.001	2.946	26.870	31.300	33.430	35.510	9,1	10,4	11,1	12,1
Perugia	200	200	200	200	850	900	1.280	1.710	4,3	4,5	6,4	8,6
Terni	20	73	74	73	160	780	1.010	730	8,0	10,7	13,6	10,0
UMBRIA	220	273	274	272	1.010	1.680	2.290	2.440	4,6	6,2	8,4	8,9
Ascoli Piceno	70	70	70	73	500	650	670	690	7,1	9,3	9,6	9,5
Macerata	22	22	22	22	120	150	190	170	5,5	6,8	8,6	7,7
MARCHE	92	92	92	95	620	800	860	860	6,7	8,7	9,3	9,1
Frosinone	440	300	300	400	2.710	1.970	3.010	3.560	6,2	6,6	10,0	8,9
Latina	120	120	145	114	1.000	1.080	1.470	1.140	8,3	9,0	10,1	10,0
Rieti	120	120	120	120	600	630	780	670	5,0	5,3	6,5	5,6
Roma	650	700	700	700	4.660	7.020	7.020	6.310	7,2	10,0	10,0	9,0
Viterbo	400	449	600	610	3.200	4.050	5.320	5.970	8,0	9,0	8,9	9,8
LAZIO	1.730	1.689	1.865	1.944	12.170	14.750	17.600	17.650	7,0	8,7	9,4	9,1
Campobasso	290	280	285	275	2.170	2.200	2.640	2.200	7,5	7,9	9,3	8,0
L'Aquila	400	400	400	470	2.400	2.490	2.620	2.890	6,0	6,2	6,6	6,1
Pescara	20	20	20	20	110	140	160	140	5,5	7,0	8,0	7,0
Teramo	100	100	100	80	610	740	840	610	6,1	7,4	8,4	7,6
ABRUZZI E MOLISE	810	800	805	845	5.290	5.570	6.260	5.840	6,5	7,0	7,8	6,9
Avellino	2.600	2.600	2.600	2.600	14.100	15.100	21.300	21.750	5,4	5,8	8,2	8,4
Benevento	306	360	360	356	2.470	3.140	3.400	3.110	8,1	8,7	9,4	8,7
Caserta	2.186	2.186	2.120	2.120	16.430	12.850	14.910	17.930	7,5	5,9	7,0	8,5
Napoli	1.200	1.000	1.100	1.250	15.250	14.820	14.990	17.100	12,7	14,8	13,6	13,7
Salerno	700	700	700	700	5.290	6.620	5.770	6.490	7,6	9,5	8,2	9,3
CAMPANIA	6.992	6.846	6.880	7.026	53.540	52.530	60.370	66.380	7,7	7,7	8,8	9,4
Potenza - BASILICATA	300	300	300	300	2.200	2.250	1.750	2.050	7,3	7,5	5,8	6,8
Catanzaro	2.300	2.340	2.390	2.423	13.770	18.750	18.150	17.790	6,0	8,0	7,6	7,3
Cosenza	4.650	5.300	5.300	5.570	23.770	37.070	37.870	37.470	5,1	7,0	7,1	6,7
Reggio di Calabria	3.700	3.650	3.600	3.600	18.080	24.110	25.640	22.710	4,9	6,6	7,1	6,3
CALABRIA	10.650	11.290	11.290	11.593	55.620	79.930	81.660	77.970	5,2	7,1	7,2	6,7
Catania	1.350	1.350	1.360	1.260	8.120	8.790	10.190	12.590	6,0	6,5	7,5	10,0
Enna	20	20	20	20	120	160	240	280	6,0	8,0	12,0	14,0
Messina	98	102	107	112	560	860	920	800	5,7	8,4	8,6	7,1
Ragusa	5	5	5	10	20	30	30	70	4,0	6,0	6,0	7,0
SICILIA	1.473	1.477	1.492	1.402	8.820	9.840	11.380	13.740	6,0	6,7	7,6	9,8
ITALIA	93.423	93.749	99.197	98.394	970.920	1.119.860	1.249.650	1.309.560	9,9	11,3	12,6	13,3

Tav. 112 — Orzo

PROVINCIE REGIONI	SUPERFICIE - Ettari				PRODUZIONE - Quintali				PRODUZIONE PER ETTARO Quintali			
	1947	1948	1949	1950	1947	1948	1949	1950	1947	1948	1949	1950
Alessandria	1.714	1.630	1.229	1.127	11.220	18.480	18.130	16.640	6,5	11,3	14,8	14,8
Asti	300	300	350	350	3.980	4.990	7.030	7.100	13,3	16,6	20,1	20,3
Cuneo	630	475	325	360	6.320	4.760	3.700	4.870	10,0	10,0	11,4	13,5
Novara	15	15	15	15	190	220	200	240	12,7	14,7	13,3	16,0
Torino	349	344	329	324	2.780	3.070	3.180	2.990	8,0	8,9	9,7	9,2
Vercelli	17	15	12	13	180	180	120	140	10,6	12,0	10,0	10,8
PIEMONTE	3.025	2.779	2.260	2.189	24.670	31.700	32.360	31.980	8,2	11,4	14,3	14,6
VALLE D'AOSTA	150	71	71	70	1.600	780	780	700	10,7	11,0	11,0	10,0
Bergamo	40	40	40	40	600	800	960	840	15,0	20,0	24,0	21,0
Brescia	310	310	200	200	3.380	3.970	3.000	3.000	10,9	12,8	15,0	15,0
Como	10	10	10	10	110	130	140	130	11,0	13,0	14,0	13,0
Cremona	125	130	130	100	2.250	2.340	2.400	2.200	18,0	18,0	18,5	22,0
Mantova	342	342	413	350	5.540	5.940	7.980	6.660	16,2	17,4	19,3	19,0
Milano	94	48	45	39	900	460	540	540	9,6	9,6	12,0	13,9
Pavia	67	20	20	14	520	210	270	170	7,8	10,5	13,5	12,1
Sondrio	50	50	45	30	650	700	550	390	13,0	14,0	12,2	13,0
Varese	40	30	20	20	490	440	300	360	12,3	14,7	15,0	18,0
LOMBARDIA	1.078	980	923	803	14.440	14.990	16.140	14.290	13,4	15,3	17,5	17,8
Bolzano	2.170	2.170	2.295	2.295	25.480	26.840	25.870	30.280	11,7	12,4	11,3	13,2
Trento	1.645	1.651	1.471	1.550	20.550	23.700	22.680	21.800	12,5	14,4	15,4	14,1
TRENTINO-A. ADIGE	3.815	3.821	3.766	3.845	46.030	50.540	48.550	52.080	12,1	13,2	12,9	13,5
Belluno	210	210	210	210	2.150	2.520	2.730	3.100	10,2	12,0	13,0	14,8
Padova	171	182	162	166	2.930	3.620	3.500	3.960	17,1	19,9	21,6	23,9
Rovigo	200	200	150	120	3.400	4.000	2.700	2.400	17,0	20,0	18,0	20,0
Treviso	100	120	120	120	1.420	1.870	1.910	2.100	14,2	15,6	15,9	17,5
Venezia	200	275	152	145	2.770	4.840	2.770	2.960	13,9	17,6	18,2	20,4
Verona	550	580	650	400	8.980	9.230	10.400	6.760	16,3	15,9	16,0	16,9
Vicenza	300	200	200	200	2.400	2.200	2.620	3.070	8,0	11,0	13,1	15,4
VENETO	1.731	1.767	1.644	1.361	24.050	28.280	26.630	24.350	13,9	16,0	16,2	17,9
Gorizia	171	170	148	140	1.700	2.670	2.650	2.920	9,9	15,7	17,9	20,9
Udine	1.000	1.000	1.000	2.200	9.990	15.320	16.000	43.770	10,0	15,3	16,0	19,9
FRIULI-VENEZIA G.	1.171	1.170	1.148	2.340	11.690	17.990	18.650	46.690	10,0	15,4	16,2	20,0
Genova	30	30	30	32	200	300	330	320	6,7	10,0	11,0	10,0
Imperia	45	30	20	20	260	180	140	140	5,8	6,0	7,0	7,0
La Spezia	10	10	10	10	100	100	120	120	10,0	10,0	12,0	12,0
Savona	10	10	10	10	70	80	70	70	7,0	8,0	7,0	7,0
LIGURIA	95	80	70	72	630	660	660	650	6,6	8,3	9,4	9,0
Bologna	3.890	4.500	4.500	4.530	36.020	63.410	73.730	88.950	9,3	14,1	16,4	19,6
Ferrara	280	440	400	475	5.040	9.440	9.570	9.410	18,0	21,5	23,9	19,8
Forlì	3.500	3.800	3.800	3.800	28.000	45.000	54.000	49.400	8,0	11,8	14,2	13,0
Modena	4.800	5.000	4.000	3.700	49.840	59.870	58.420	57.940	10,4	12,0	14,6	15,7
Parma	2.000	2.000	2.000	2.000	20.570	25.850	31.760	33.270	10,3	12,9	15,9	16,6
Piacenza	250	200	250	220	2.580	3.590	4.760	3.960	10,3	18,0	19,0	18,0
Ravenna	1.065	1.000	1.130	1.890	14.950	21.990	26.000	30.220	14,0	22,0	23,0	16,1
Reggio nell'Emilia	2.500	2.500	2.600	2.400	22.650	31.300	38.150	35.970	9,1	12,5	14,7	15,0
EMILIA-ROMAGNA	18.285	19.440	18.630	19.005	179.650	260.450	293.390	309.120	9,8	13,4	15,9	16,3
Arezzo	810	810	810	810	7.210	8.180	9.000	8.840	8,9	10,1	11,1	10,9
Firenze	1.860	2.237	2.065	2.040	19.300	26.530	20.750	23.830	10,4	11,9	10,0	11,7
Grosseto	6.000	6.000	6.000	6.000	47.620	55.680	52.120	83.280	7,9	9,3	8,7	13,9
Livorno	1.790	1.862	1.850	1.762	14.870	16.430	19.470	18.160	8,4	8,8	10,5	10,3
Lucca	150	150	90	82	1.440	1.540	1.070	1.140	9,6	10,3	11,9	13,9
Massa-Carrara	115	110	110	100	860	880	1.050	900	7,5	8,0	9,5	9,0
Pisa	3.505	3.431	3.420	3.400	36.470	35.780	46.630	51.560	10,4	10,4	13,6	15,2
Pistoia	150	160	180	180	1.270	1.400	1.720	1.990	8,5	8,8	9,6	11,1
Siena	2.400	2.430	2.450	3.630	17.860	24.150	24.010	43.000	7,4	9,9	9,8	11,8
TOSCANA	16.770	17.190	16.975	18.004	146.900	170.570	175.820	232.700	8,8	9,9	10,4	12,9

Segue : Tav. 112 — Orzo

PROVINCIE REGIONI	SUPERFICIE - Ettari				PRODUZIONE - Quintali				PRODUZIONE PER ETTARO Quintali			
	1947	1948	1949	1950	1947	1948	1949	1950	1947	1948	1949	1950
Perugia	5.500	5.400	5.300	5.000	26.810	30.890	41.650	46.430	4,9	5,7	7,9	9,3
Terni	350	630	630	630	2.840	7.270	9.050	7.850	8,1	11,5	14,4	12,5
UMBRIA	5.850	6.030	5.930	5.630	29.650	38.160	50.700	54.280	5,1	6,3	8,5	9,6
Ancona	1.813	1.747	1.621	1.628	11.430	17.010	19.650	19.690	6,3	9,7	12,1	12,1
Ascoli Piceno	1.000	1.000	1.000	1.245	7.330	9.560	10.020	14.940	7,3	9,6	10,0	12,0
Macerata	1.520	1.520	2.500	2.500	12.050	14.170	27.970	25.110	7,9	9,3	11,2	10,0
Pesaro e Urbino	3.500	3.500	3.500	3.500	25.000	34.740	45.020	36.750	7,1	9,9	12,9	10,5
MARCHE	7.833	7.767	8.621	8.878	55.810	75.480	102.630	96.490	7,1	9,7	11,9	10,9
Frosinone	1.870	1.200	1.200	1.900	10.950	8.300	12.420	16.810	5,9	6,9	10,4	8,8
Latina	420	376	400	337	3.300	2.810	3.880	3.340	7,9	7,5	9,7	9,9
Rieti	250	250	250	250	1.230	1.440	1.630	1.340	4,9	5,8	6,5	5,4
Roma	4.280	4.700	4.700	4.200	42.040	51.130	51.130	41.370	9,8	10,9	10,9	9,9
Viterbo	1.700	1.700	1.800	1.737	14.010	14.000	16.080	16.610	8,2	8,2	8,9	9,6
LAZIO	8.520	8.228	8.350	8.424	71.530	77.680	85.140	79.470	8,4	9,4	10,2	9,4
Campobasso	2.680	2.710	2.700	2.750	22.820	24.400	28.130	24.750	8,5	9,0	10,4	9,0
Chieti	300	370	550	550	2.900	3.830	6.540	6.600	9,7	10,4	11,9	12,0
L'Aquila	1.600	1.600	1.600	1.100	8.320	9.750	11.210	7.350	5,2	6,1	7,0	6,7
Pescara	200	200	200	100	1.600	2.430	2.530	1.190	8,0	12,2	12,7	11,9
Teramo	1.000	1.000	1.000	820	8.030	10.660	12.170	9.080	8,0	10,7	12,2	11,1
ABRUZZI E MOLISE	5.730	5.880	6.050	5.320	43.670	51.070	60.580	48.970	7,6	8,7	10,0	9,2
Avellino	2.500	2.500	2.500	2.500	19.620	20.430	24.980	24.790	7,8	8,2	10,0	9,9
Benevento	1.737	1.380	1.375	1.350	14.050	13.970	14.360	13.100	8,1	10,1	10,4	9,7
Potenza	2.068	2.068	2.027	2.027	18.610	16.540	18.920	23.040	9,0	8,0	9,3	11,4
Napoli	1.100	900	1.100	1.100	18.390	17.940	14.840	15.620	16,7	19,9	13,5	14,2
Salerno	900	800	800	800	7.780	7.310	6.580	7.470	8,6	9,1	8,2	9,3
CAMPANIA	8.305	7.648	7.802	7.777	78.450	76.190	79.680	84.020	9,4	10,0	10,2	10,8
Bari	9.750	9.950	10.034	10.032	80.060	107.500	70.640	121.330	8,2	10,8	7,0	12,1
Brindisi	2.400	2.800	3.000	2.600	11.000	19.650	20.180	19.720	4,6	7,0	6,7	7,6
Foggia	15.000	20.100	19.000	18.500	109.100	211.360	59.800	280.950	7,3	10,5	3,1	15,2
Lecce	10.000	8.000	8.000	8.000	52.200	55.000	48.550	51.300	5,2	6,9	6,1	6,4
Taranto	4.920	4.600	4.500	3.750	21.690	34.110	36.100	42.100	4,4	7,4	8,0	11,2
PUGLIA	42.070	45.450	44.534	42.882	274.050	427.620	235.270	515.400	6,5	9,4	5,3	12,0
Matera	11.500	11.500	11.500	11.300	89.330	86.690	83.690	101.260	7,8	7,5	7,3	9,0
Potenza	8.500	8.500	8.500	8.500	88.780	86.820	71.350	80.000	10,4	10,2	8,4	9,4
BASILICATA	20.000	20.000	20.000	19.800	178.110	173.510	155.040	181.260	8,9	8,7	7,8	9,2
Catanzaro	6.500	6.680	6.750	7.235	45.740	73.460	68.180	69.090	7,0	11,0	10,1	9,5
Cosenza	3.800	3.170	4.000	4.300	22.700	28.350	38.380	39.890	6,0	8,9	9,6	9,3
Reggio di Calabria	2.100	2.100	2.100	2.100	8.600	11.680	13.400	12.380	4,1	5,6	6,4	5,9
CALABRIA	12.400	11.950	12.850	13.635	77.040	113.490	119.960	121.360	6,2	9,5	9,3	8,9
Aggrigento	8.500	7.400	8.100	8.540	54.050	66.440	64.800	119.620	6,4	9,0	8,0	14,0
Catanesetia	7.000	8.000	8.000	9.000	47.200	45.600	58.200	129.030	6,7	5,7	7,3	14,3
Catania	14.427	13.967	13.570	13.149	86.020	97.490	116.400	149.500	6,0	7,0	8,6	11,4
Enna	10.500	10.500	9.000	9.000	84.000	97.300	108.000	144.000	8,0	9,3	12,0	16,0
Messina	3.070	3.090	3.105	3.116	18.760	23.450	26.960	23.680	6,1	7,6	8,7	7,6
Palermo	3.230	3.500	3.500	3.400	24.380	35.170	38.690	37.490	7,5	10,0	10,1	11,0
Ragusa	6.000	6.240	6.300	6.400	24.360	37.430	47.430	60.990	4,1	6,0	7,5	9,5
Siracusa	5.285	5.240	4.800	4.500	23.070	23.060	30.880	33.810	4,4	4,4	6,4	7,5
Trapani	1.500	3.400	3.500	3.500	4.350	28.410	31.530	34.570	2,9	8,4	9,0	9,9
SICILIA	59.512	61.337	59.875	60.605	366.190	454.350	522.890	732.690	6,2	7,4	8,7	12,1
Cagliari	9.060	9.120	9.300	9.500	68.050	82.520	81.690	121.720	7,5	9,0	8,8	12,8
Nuoro	10.500	12.295	13.300	13.300	63.800	89.180	93.330	135.810	6,1	7,3	7,0	10,2
Sassari	6.478	7.968	7.974	7.405	34.640	68.990	61.750	61.450	5,3	8,7	7,7	8,3
SARDEGNA	26.038	29.383	30.574	30.205	166.490	240.690	236.770	318.980	6,4	8,2	7,7	10,6
ITALIA	242.428	250.969	250.123	250.840	1.790.650	2.304.200	2.264.670	2.945.480	7,4	9,2	9,1	11,7

Tav. 113 — Avena

PROVINCIE REGIONI	SUPERFICIE - Ettari				PRODUZIONE - Quintali				PRODUZIONE PER ETTARO Quintali			
	1947	1948	1949	1950	1947	1948	1949	1950	1947	1948	1949	1950
Alessandria	3.090	2.333	2.122	2.052	26 680	29.980	35.700	30.810	8,6	12,9	16,8	15,0
Asti	2.000	1.990	2.000	2.000	28 200	31.320	36.010	32 610	14,1	15,7	18,0	16,3
Cuneo	8.807	6.466	3.890	4.200	88 220	84 210	50 440	58.990	10,0	13,0	13,0	14,0
Novara	3.820	3.300	3.340	3.030	47 630	45 020	53.380	59 540	12,5	13,6	16,0	19,7
Torino	4.087	4.073	4.084	4.084	47.040	49.590	49.970	54.080	11,5	12,2	12,2	13,2
Vercelli	6.985	4.370	4.644	4.650	64.240	58.410	59.630	65.100	9,2	13,4	12,8	14,0
PIEMONTE	28.789	22.532	20.080	20.016	302.010	298.530	285.130	301.130	10,5	13,2	14,2	15,0
VALLE D'AOSTA	240	250	250	200	2.310	3.050	3.200	2.340	9,6	12,2	12,8	11,7
Bergamo	1.200	670	575	575	18.600	14.200	12.650	12.050	15,5	21,1	22,0	21,0
Brescia	1.105	1.000	250	250	17.690	16.930	4.250	5.150	16,0	16,9	17,0	20,6
Como	500	500	500	500	6.000	6.500	7.000	8.000	12,0	13,0	14,0	16,0
Cremona	2.387	2.500	2.500	2.500	43 430	45 470	45.980	55.000	18,2	18,2	18,4	22,0
Mantova	1.149	1.166	1.099	1.200	14 340	19.520	20 640	21.850	12,5	16,7	18,8	18,2
Milano	4.960	5.000	4.540	4.450	88 270	104 340	97.590	98.500	17,8	20,9	21,5	22,1
Pavia	9.935	10.088	7.800	8.000	124.720	139.980	106.410	114.130	12,6	13,9	13,6	14,3
Varese	700	650	640	650	8.860	9.860	10.230	10.310	12,7	15,2	16,0	15,9
LOMBARDIA	21.938	21.574	17.904	18.125	321.910	356.800	304.750	324.990	14,7	16,5	17,0	17,9
Bolzano	1.810	1.810	1.850	1.850	19.710	21.830	18.750	22.420	10,9	12,1	10,1	12,1
Trento	76	71	77	75	760	950	1.060	1.010	10,0	13,4	13,8	13,5
TRENTINO-A. ADIGE	1.886	1.881	1.927	1.925	20.470	22.780	19.810	23.430	10,9	12,1	10,3	12,2
Belluno	5	5	5	5	70	80	80	80	14,0	16,0	16,0	16,0
Padova	743	730	636	633	12.880	14.790	14.600	15.180	17,3	20,3	23,0	24,0
Rovigo	1.500	1.400	1.000	500	30.000	28.000	19.000	10.500	20,0	20,0	19,0	21,0
Treviso	600	650	600	650	8.440	9.720	9.490	12.650	14,1	15,0	15,8	19,5
Venezia	1.750	1.780	1.350	1.150	26.780	34 460	25.150	25.120	15,3	19,4	18,6	21,8
Verona	2.256	2.300	2.500	2.500	36.650	38.820	42.000	44.800	16,2	16,9	16,8	17,9
Vicenza	1.700	1.700	1.700	1.500	18.700	23.800	27.080	28.210	11,0	14,0	15,9	18,8
VENETO	8.554	8.565	7.791	6.938	133.520	149.670	137.400	136.540	15,6	17,5	17,6	19,7
Gorizia	204	200	186	200	2.170	2.840	3.550	4.250	10,6	14,2	19,1	21,3
Udine	1.000	1.500	2.500	2.800	9.960	22.640	41.510	55.940	10,0	15,1	16,6	20,0
FRIULI-VENEZIA G..	1.204	1.700	2.686	3.000	12.130	25.480	45.060	60.190	10,1	15,0	16,8	20,1
Genova	30	30	30	28	210	270	330	310	7,0	9,0	11,0	11,1
Imperia	38	40	40	25	190	320	320	200	5,0	8,0	8,0	8,0
La Spezia	25	25	25	25	220	260	300	300	8,8	10,4	12,0	12,0
Savona	150	150	150	150	1.060	1.460	1.490	1.490	7,1	9,7	9,9	9,9
LIGURIA	243	245	245	228	1.680	2.310	2.440	2.300	6,9	9,4	10,0	10,1
Bologna	1.300	1.880	1.500	1.500	16 720	28 280	25.470	28.430	12,9	15,0	17,0	19,0
Ferrara	2.792	2.000	1.850	850	46.700	34.280	40.670	16.730	16,7	17,1	22,0	19,7
Forlì	3.000	3.000	3.000	3.000	30.000	41.580	51.000	45.000	10,0	13,9	17,0	15,0
Modena	200	473	460	445	1.800	5.830	6.830	7.210	9,0	10,9	14,8	16,2
Parma	1.000	800	800	800	12.040	10 650	13.080	13.630	12,0	13,3	16,4	17,0
Piacenza	3.000	1.500	1.500	1.800	64 650	37 500	37.820	45.460	21,6	25,0	25,2	25,3
Ravenna	951	1.103	940	550	13 760	22 670	20.920	11.260	14,5	20,6	22,3	20,5
Reggio nell'Emilia . .	200	150	250	200	2.010	1.800	3.460	2.810	10,1	12,0	13,8	14,1
EMILIA-ROMAGNA..	12.443	10.906	10.300	9.145	187.680	181.930	199.250	170.530	15,1	16,7	19,3	18,6
Arezzo	1.679	1.679	1.679	1.679	15.420	18.240	20.060	19.300	9,2	10,9	11,9	11,5
Firenze	3.575	3.742	3.480	3.450	40 520	42 000	45.020	48.090	11,3	11,2	12,9	13,9
Grosseto	22 000	22.000	22.000	22.000	201 750	197 200	158 540	278.960	9,2	9,0	7,2	12,7
Livorno	3.380	3.092	2.947	2.692	39.350	37.970	37.890	34.700	11,6	12,3	12,9	12,9
Lucca	200	200	200	250	2.380	2.990	3.050	4.000	11,9	15,0	15,3	16,2
Massa-Carrara	20	20	25	25	170	200	290	300	8,5	10,0	11,6	12,0
Pisa	5.575	5.057	5.400	5.600	60 220	69.010	82.820	91.920	10,8	13,6	15,3	16,4
Pistoia	450	450	450	360	4.950	4.850	5.120	4.500	11,0	10,8	11,4	12,5
Siena	5.100	5.100	4.750	4.700	34.810	46.580	47.500	56.400	6,8	9,1	10,0	12,0
TOSCANA	41.979	41.340	40.931	40.756	399.570	419.040	400.280	538.230	9,5	10,1	9,8	13,2

Segue : Tav. 113 — Avena

PROVINCIE REGIONI	SUPERFICIE - Ettari				PRODUZIONE - Quintali				PRODUZIONE PER ETTARO Quintali			
	1947	1948	1949	1950	1947	1948	1949	1950	1947	1948	1949	1950
Perugia	8 603	8 530	8.300	7.800	44 400	51.180	68 620	71.300	5,2	6,0	8,3	9,1
Terni	1.820	1.600	1.600	1.600	14 610	22.680	25.880	19.400	8,0	14,2	16,2	12,1
UMBRIA	10.420	10.100	9.900	9.400	59.010	73.860	94.500	90.700	5,7	7,3	9,5	9,6
Ancona	242	216	189	188	2 390	2 790	2 810	2.820	9,9	12,9	14,9	15,0
Ascoli Piceno	550	550	550	499	3 730	4.800	5.110	4.840	6,8	8,7	9,3	9,7
Macerata	60	60	60	60	570	640	750	670	9,5	10,7	12,5	11,2
Pesaro e Urbino	1.500	1.500	1.500	1.500	10.500	14.780	19.940	18.750	7,0	9,9	13,3	12,5
MARCHE	2.352	2.326	2.299	2.247	17.190	23.010	28.610	27.080	7,3	9,9	12,4	12,1
Frosinone	3.000	3.750	3.900	4.000	20 770	24 030	38.600	34.160	6,9	6,4	9,9	8,5
Latina	2.100	2 600	2 636	1.612	23 100	29 450	32 490	19 370	11,0	11,3	12,3	12,0
Rieti	950	950	950	950	5 290	5 470	6 260	5.250	5,6	5,8	6,6	5,5
Roma	18 500	21.000	21.000	26 000	240 420	250 110	145 000	359 620	13,0	13,8	6,9	13,8
Viterbo	10 400	10 505	10.000	10.200	93 680	89.070	84.710	91.900	9,0	8,5	8,5	9,0
LAZIO	34.950	33.805	33.436	42.762	338.260	438.140	307.120	510.300	11,0	11,3	8,0	11,9
Campobasso	11.500	11.750	11 500	12.000	110 960	110.730	112 230	102 000	9,6	9,4	9,8	8,5
Chieti	2.990	2.990	4.010	4.010	32 710	34 840	55.390	54.640	10,9	11,7	13,8	13,6
L'Aquila	50	50	50	40	300	340	330	250	6,0	6,8	6,6	6,3
Pescara	300	300	300	400	2 480	3.300	3.600	4.480	8,3	11,0	12,0	11,2
Teramo	150	150	150	200	1.260	1.590	1.870	2.400	8,4	10,6	12,5	12,0
ABRUZZI E MOLISE	14.990	15.240	16.010	16.650	147.710	150.800	173.420	163.770	9,9	9,9	10,8	9,8
Avellino	8.500	8.500	8 500	8.500	61.200	61.950	58.700	70.130	7,2	7,3	6,9	8,3
Benevento	5.470	5.400	5.390	5.400	41.030	45.400	50 050	50.710	7,5	8,6	9,3	9,4
Caserta	10.409	10.409	9 358	8.868	109 460	93.260	92.940	101.780	10,5	9,0	9,9	11,5
Napoli	300	300	300	220	5 800	6.250	3.850	3.020	19,3	20,8	12,8	13,7
Salerno	5.000	5.000	5.000	5.000	45 990	50.270	45.590	40.930	9,2	10,1	9,1	8,2
CAMPANIA	29.679	29.609	23.558	27.988	263.480	258.130	251.130	266.570	8,9	8,7	8,8	9,5
Bari	31.570	32 200	31.978	32.012	312.600	368.700	232 230	397.940	9,9	11,5	7,3	12,4
Brindisi	11.840	10.600	10.300	10.000	76.020	80 450	83 100	95.900	6,4	7,6	8,1	9,6
Foggia	42.000	42.100	43.000	43.000	450 500	473 470	171.080	601.850	10,7	11,2	4,0	14,0
Lecce	12.000	12.000	12.000	12.000	85.400	62.850	60 400	60 100	7,1	5,2	5,0	5,0
Taranto	25.650	25.500	25.000	23.000	136.250	180.130	162.400	237.500	5,3	7,1	6,5	10,3
PUGLIA	123.060	122.400	122.578	120.012	1.030.770	1.165.600	709.210	1.393.290	8,6	9,5	5,8	11,6
Matera	32.400	30.000	30.930	31.153	262.240	201.960	196.800	314.700	8,1	6,7	6,4	10,1
Potenza	30.000	32.000	30.000	30.000	295.600	262.600	174.350	274 950	9,9	8,2	5,8	9,2
BASILICATA	62.400	62.000	60.930	61.153	557.840	464.560	371.150	589.650	8,9	7,5	6,1	9,6
Catanzaro	19 500	19 630	19.650	19.707	195 440	255.760	235.510	216.050	10,0	13,0	12,0	11,0
Cosenza	12.000	12 500	12.500	14.500	73.370	100 000	94.800	102.470	6,1	8,0	7,6	7,1
Reggio di Calabria	1.800	1.800	1.800	1.800	9.680	13.750	13.870	12.140	5,4	7,6	7,7	6,7
CALABRIA	33.300	33.930	33.950	35.007	278.490	369.510	344.180	330.660	8,4	10,9	10,1	9,2
Agrigento	3.800	3.300	4.200	5.230	24.370	26.290	30.240	78.530	6,4	8,0	7,2	15,0
Caltanissetta	1.000	1.200	1.200	1.500	6.480	6.930	9.000	20.410	6,5	5,8	7,5	13,6
Catania	1.800	1.825	3.300	3 280	10.820	9.790	24 790	27.380	6,0	5,4	7,5	8,3
Enna	3.500	3.500	3.500	3 500	28.000	36.400	38.500	56.000	8,0	10,4	11,0	16,0
Messina	630	640	644	652	3.720	5.330	5.480	4.840	5,9	8,3	8,5	7,4
Palermo	4.317	4 500	4.500	4.800	27.930	36 330	40.470	48.240	6,5	8,1	9,0	10,0
Ragusa	1.800	1.890	2.000	2.050	7.320	10.980	14.140	16.410	4,1	5,8	7,1	8,0
Siracusa	1.385	1.380	1.300	1.485	6.250	6.220	7.610	10 450	4,5	4,5	5,8	7,0
Trapani	15.000	14.000	15 000	15.000	58.350	126.730	141.230	155.600	3,9	9,1	9,4	10,4
SICILIA	33.232	32.235	35.644	37.497	173.240	265.000	311.460	417.860	5,2	8,2	8,7	11,1
Cagliari	9.400	9.480	9.500	9.650	72.260	85.360	94.400	126 600	7,7	9,0	9,9	13,1
Nuoro	1.000	1.200	1.320	1.320	6.800	9.850	12 110	15.080	6,8	8,2	9,2	11,4
Sassari	8.425	9.355	8.469	7.946	65.170	93.340	59.540	91.380	7,7	10,1	7,0	11,5
SARDEGNA	18.825	20.035	19.289	18.916	144.230	188.550	166.050	233.120	7,7	9,4	8,6	12,3
ITALIA	480.482	475.673	469.758	472.965	4.466.500	4.856.750	4.154.160	5.582.680	9,3	10,2	8,8	11,8

Tav. 114 — Riso (*)

PROVINCIE REGIONI	SUPERFICIE - Ettari				PRODUZIONE - Quintali				PRODUZIONE PER ETTARO Quintali			
	1947	1948	1949	1950	1947	1948	1949	1950	1947	1948	1949	1950
Alessandria	3.120	3.353	3.080	2.966	158.960	157.590	161.740	143.720	50,9	47,0	52,5	48,5
Novara	16.097	17.940	16.150	19.020	829.800	837.480	864.500	1.020.200	51,5	46,7	53,5	53,6
Vercelli	50.846	53.442	53.475	53.513	2.324.700	2.236.540	2.457.190	2.588.450	45,7	41,8	46,0	48,4
PIEMONTE	70.063	74.735	72.705	75.499	3.313.460	3.231.610	3.483.430	3.752.370	47,3	43,2	47,9	49,7
Bergamo	106	113	50	45	4.770	4.520	2.100	2.030	45,0	40,0	42,0	45,1
Brescia	17	18	6	6	840	940	310	330	49,4	52,2	51,7	55,0
Cremona	1.023	1.016	750	836	31.600	41.920	28.500	33.440	30,9	41,3	38,0	40,0
Mantova	2.827	3.045	2.778	2.796	135.640	140.060	126.860	145.520	48,0	46,0	45,7	52,0
Milano	13.160	13.500	9.564	13.065	587.450	516.770	378.740	575.730	44,6	38,3	39,6	44,1
Pavia	33.741	37.646	31.130	39.659	1.735.570	1.663.450	1.495.000	1.948.420	51,4	44,2	48,0	49,1
LOMBARDIA	50.874	55.338	44.278	56.407	2.495.870	2.367.660	2.031.510	2.705.470	49,1	42,8	45,9	48,0
Padova	29	45	39	30	1.260	1.900	1.140	1.120	43,4	42,2	29,2	37,3
Rovigo	2.871	3.080	3.257	3.168	115.210	107.800	131.940	150.830	40,1	35,0	40,5	47,6
Verona	1.515	1.918	1.796	1.673	60.600	78.880	84.500	81.700	40,0	41,1	47,0	48,8
Vicenza	80	80	70	54	3.200	3.600	2.930	2.630	40,0	45,0	41,9	48,7
VENETO	4.495	5.123	5.162	4.925	180.270	192.180	220.510	236.280	40,1	37,5	42,7	48,0
Udine-FRIULI-VEN. G.	82	110	98	18	3.800	4.400	3.300	720	46,3	40,0	33,7	40,0
Bologna	3.022	3.224	2.552	2.309	195.430	184.660	164.630	154.830	64,7	57,3	64,5	67,1
Ferrara	1.601	2.227	2.084	2.221	69.250	111.140	96.780	116.520	43,9	49,9	46,4	52,5
Modena	526	583	580	600	32.610	36.530	37.700	36.000	62,0	62,7	65,0	60,0
Ravenna	304	318	388	348	16.900	16.000	22.860	20.230	55,6	50,3	58,9	58,1
Reggio nell'Emilia . .	395	360	330	260	22.910	17.280	15.840	14.720	58,0	48,0	48,0	56,6
EMILIA-ROMAGNA . .	5.848	6.712	5.934	5.738	337.100	365.610	337.810	342.300	57,6	54,5	56,9	59,7
Lucca	44	44	44	35	1.760	1.570	1.670	1.750	40,0	35,7	38,0	50,0
Siena	—	—	—	5	—	—	—	200	—	—	—	40,0
TOSCANA	44	44	44	40	1.760	1.570	1.670	1.950	40,0	35,7	38,0	48,8
Roma-LAZIO	163	120	90	88	7.200	5.520	4.680	5.100	44,2	46,0	52,0	58,0
Foggia-PUGLIA	—	114	80	35	—	1.130	730	960	—	9,9	9,1	27,4
Catanzaro	45	74	72	76	1.500	2.220	2.160	2.660	33,3	30,0	30,0	35,0
Cosenza	106	116	116	135	5.970	6.380	5.220	5.800	56,3	55,5	45,0	43,0
CALABRIA	151	190	188	211	7.470	8.600	7.380	8.460	49,5	45,3	39,3	40,1
Catania	—	10	13	7	—	60	460	250	—	6,0	35,4	35,7
Siracusa	15	20	20	8	380	480	600	280	25,3	24,0	30,0	35,0
SICILIA	15	30	33	15	380	540	1.060	530	25,3	18,0	32,1	35,3
Cagliari-SARDEGNA . .	150	175	175	150	7.500	9.200	9.720	10.040	50,0	52,6	55,5	66,9
ITALIA	131.885	142.691	128.787	143.126	6.354.810	6.188.020	6.101.800	7.064.180	48,2	43,4	47,4	49,4

(*) La produzione è espressa in riso greggio (risone).

Tav. 115 — Granoturco

A — COMPLESSO

PROVINCIE REGIONI	SUPERFICIE - Ettari				PRODUZIONE - Quintali				PRODUZIONE PER ETTARO Quintali			
	1947	1948	1949	1950	1947	1948	1949	1950	1947	1948	1949	1950
Alessandria	20.465	20.705	21.235	21.411	330.310	296.200	340.840	300.140	16,1	14,3	16,1	14,0
Asti	13.250	13.800	13.025	12.510	169.670	203.400	243.930	189.430	12,8	14,7	18,7	15,1
Cuneo	29.580	31.560	31.671	31.900	515.600	647.250	761.800	778.580	17,4	20,5	24,1	24,4
Novara	13.937	14.400	15.720	14.718	228.510	285.430	270.170	286.320	16,4	19,8	17,2	19,5
Torino	34.634	34.582	32.976	32.742	514.960	445.400	605.670	601.320	14,9	12,9	18,4	18,4
Vercelli	8.950	8.497	8.998	9.400	135.910	139.820	140.750	195.600	15,2	16,5	15,6	20,8
PIEMONTE	120.816	123.544	123.625	122.681	1.894.960	2.017.500	2.364.160	2.351.390	15,7	16,3	19,1	19,2
VALLE D'AOSTA	740	770	750	730	11.010	12.590	13.000	11.930	14,9	16,4	17,3	16,3
Bergamo	24.820	25.500	25.500	25.600	759.450	872.450	900.700	796.800	30,6	34,2	35,3	30,0
Brescia	31.879	33.820	29.000	40.900	985.360	1.085.670	813.500	1.202.000	30,9	32,1	28,1	29,4
Como	12.500	13.500	13.700	14.020	201.720	371.240	395.260	283.400	16,1	27,5	28,9	20,2
Cremona	22.777	30.000	30.000	30.500	774.700	876.560	870.560	707.690	34,0	29,2	29,0	23,2
Mantova	26.024	27.408	26.076	25.497	532.530	727.310	674.440	536.130	21,6	26,5	25,9	21,0
Milano	39.900	38.790	40.090	40.470	1.139.790	1.140.570	1.255.870	1.232.680	28,6	29,4	31,3	30,5
Pavia	20.820	19.623	19.900	20.670	491.180	506.950	540.660	528.520	23,6	25,8	27,2	25,6
Sondrio	2.280	2.180	2.100	2.030	43.210	38.580	29.460	42.610	19,0	17,7	17,4	21,0
Varese	7.500	7.800	7.750	7.715	114.490	151.200	155.420	150.930	15,3	19,4	20,1	19,6
LOMBARDIA	188.500	193.621	194.116	208.399	5.072.430	5.770.530	5.635.870	5.480.760	26,9	29,1	29,0	26,3
Bolzano	1.115	1.110	2.360	2.370	24.410	28.220	66.280	77.830	21,9	25,4	28,1	32,8
Trento	11.499	11.390	10.401	10.325	286.100	314.160	257.100	273.000	24,9	27,6	24,7	26,4
TRENTINO-A. ADIGE	12.614	12.500	12.761	12.695	310.510	342.380	323.380	350.890	24,6	27,4	25,3	27,6
Belluno	8.330	8.250	8.224	8.220	132.330	99.050	120.200	124.230	15,9	12,0	14,6	15,1
Padova	46.975	50.785	48.646	45.334	1.055.310	1.330.650	1.200.110	867.100	22,7	27,2	24,7	19,1
Rovigo	11.420	9.880	9.400	6.200	235.660	261.040	234.600	116.270	20,6	26,4	25,0	18,8
Treviso	51.500	50.573	52.898	51.505	911.980	971.460	920.940	964.180	17,7	19,2	17,4	18,7
Venezia	40.600	40.800	45.830	41.900	909.700	1.001.500	1.226.120	853.700	22,4	24,5	26,8	20,4
Verona	29.000	31.000	31.470	30.320	605.870	688.300	649.020	497.830	20,9	22,2	20,6	16,4
Vicenza	29.000	30.000	29.500	30.000	513.020	646.760	572.410	528.560	17,7	21,6	19,4	17,6
VENETO	216.825	221.288	225.968	213.479	4.373.870	5.048.760	4.923.400	3.951.870	20,2	22,8	21,8	18,5
Gorizia	5.963	5.976	6.050	6.016	116.080	131.140	114.640	95.120	19,5	21,9	18,9	15,8
Udine	70.798	68.327	70.780	71.800	1.231.640	1.398.660	1.330.000	1.279.760	17,4	20,5	18,8	17,8
FRIULI-VENEZIA G.	76.761	74.303	76.830	77.816	1.347.720	1.529.800	1.444.640	1.374.880	17,6	20,6	18,8	17,7
Genova	1.882	1.900	1.875	1.867	36.500	45.730	39.930	42.520	19,4	24,1	21,3	22,8
Imperia	150	50	36	25	710	530	330	160	4,7	10,6	9,2	6,4
La Spezia	3.990	3.800	3.650	3.550	58.150	65.390	59.550	46.710	14,6	17,2	16,3	13,2
Savona	1.080	900	955	975	5.500	9.070	12.970	10.480	5,1	10,1	13,6	10,7
LIGURIA	7.102	6.650	6.516	6.417	100.860	120.720	112.780	99.870	14,2	18,2	17,3	15,6
Bologna	15.870	13.280	14.265	12.815	157.370	247.790	294.940	187.660	9,9	18,7	20,7	14,6
Ferrara	8.905	8.400	7.655	6.580	145.420	221.280	185.570	161.630	16,4	26,3	24,4	24,6
Forlì	18.000	18.300	18.300	17.700	137.000	207.170	221.800	179.700	7,6	11,3	12,1	10,2
Modena	11.760	10.800	10.690	10.090	208.550	234.150	225.640	195.260	17,7	21,7	21,1	19,4
Parma	12.000	12.000	12.000	11.500	272.540	316.980	267.990	263.590	22,7	26,4	22,3	22,9
Piacenza	9.530	9.500	8.600	8.005	155.920	204.380	154.680	112.140	16,4	21,4	18,0	14,0
Ravenna	9.001	8.550	8.610	4.190	109.890	218.600	195.980	75.510	12,2	25,6	22,8	18,0
Reggio nell'Emilia	7.910	7.450	7.240	7.260	133.410	167.340	140.720	127.010	16,9	22,5	19,4	17,5
EMILIA-ROMAGNA	92.976	88.280	87.360	78.140	1.321.100	1.817.690	1.688.320	1.302.500	14,2	20,6	19,3	16,7
Arezzo	7.923	8.423	8.423	8.445	93.280	127.910	92.700	88.670	11,8	15,2	11,0	10,5
Firenze	12.803	12.877	12.850	13.720	205.560	260.820	192.290	231.960	16,1	20,3	15,0	16,9
Grosseto	5.305	6.010	6.010	6.060	38.630	72.120	57.680	47.160	7,3	12,0	9,6	7,8
Livorno	3.282	3.287	3.224	3.007	34.810	44.710	36.630	21.020	10,6	13,6	11,4	7,0
Lucca	8.470	8.580	8.440	8.489	80.910	144.460	133.160	177.820	9,6	16,8	15,8	20,9
Massa-Carrara	4.920	4.850	4.670	4.650	51.230	67.000	60.600	64.200	10,4	13,8	13,0	13,2
Pisa	11.775	11.860	11.800	12.471	82.960	155.710	115.610	130.560	7,0	13,1	9,8	10,5
Pistoia	2.395	2.750	2.544	2.800	30.830	52.150	44.290	56.240	12,9	19,0	17,4	20,1
Stena	9.915	9.925	9.825	9.845	90.240	138.950	92.690	80.180	9,1	14,0	9,4	8,1
TOSCANA	66.788	68.562	67.786	69.491	708.450	1.063.830	825.650	897.870	10,6	15,5	12,2	12,9

Segue : TAV. 115 — Granoturco

Segue : A — COMPLESSO

PROVINCIE REGIONI	SUPERFICIE - Ettari				PRODUZIONE - Quintali				PRODUZIONE PER ETTARO Quintali			
	1947	1948	1949	1950	1947	1948	1949	1950	1947	1948	1949	1950
Perugia	19.476	19.476	19.726	19.426	136.260	233.160	232.960	139.350	7,0	12,0	11,8	7,2
Terni	6.430	6.280	6.280	6.280	63.810	92.060	77.060	38.910	9,9	14,7	12,3	6,2
UMBRIA	25.906	25.756	26.006	25.706	200.070	325.220	310.020	178.260	7,7	12,6	11,9	6,9
Ancona	12.219	12.179	12.393	12.405	140.530	169.500	224.260	93.380	11,5	13,9	18,1	7,5
Ascoli Piceno	19.356	18.944	19.001	19.085	232.810	268.390	294.890	161.740	12,0	14,2	15,5	8,5
Macerata	13.900	13.700	13.700	13.700	190.250	216.970	256.040	102.220	13,7	15,8	18,7	7,5
Pesaro e Urbino	16.400	16.518	16.000	15.900	105.300	92.090	234.700	173.200	6,4	5,6	14,7	10,9
MARCHE	61.875	61.341	61.094	61.094	668.890	746.950	1.009.890	530.540	10,8	12,2	16,5	8,7
Frosinone	35.045	36.500	36.800	37.000	275.740	329.390	388.540	319.490	7,9	9,0	10,6	8,6
Latina	7.730	7.369	7.330	8.385	65.350	89.500	57.460	55.600	8,5	12,1	7,8	6,6
Rieti	8.550	8.105	8.105	8.100	57.850	68.290	66.840	47.710	6,8	8,4	8,2	5,9
Roma	12.000	13.992	14.055	14.055	120.040	164.380	167.700	94.810	10,0	11,7	11,9	6,7
Viterbo	10.701	10.500	10.551	10.300	71.220	78.660	60.730	64.780	6,7	7,5	5,8	6,3
LAZIO	74.026	76.466	76.841	77.840	590.200	730.220	741.270	582.390	8,0	9,5	9,6	7,5
Campobasso	43.200	42.500	41.500	41.500	478.630	335.690	485.510	207.440	11,1	7,9	11,7	5,0
Chieti	17.590	18.000	18.400	18.030	161.060	180.990	172.700	63.540	9,2	10,1	9,4	3,5
L'Aquila	8.000	8.000	8.200	10.000	55.230	51.660	71.130	71.180	6,9	6,5	8,7	7,1
Pescara	4.200	4.170	4.100	4.100	33.820	45.670	64.770	21.140	8,1	11,0	15,8	5,2
Teramo	10.100	10.100	9.700	9.500	101.650	111.050	154.400	67.250	10,1	11,0	15,9	7,1
ABRUZZI E MOLISE	83.090	82.770	81.900	83.130	830.890	726.060	948.510	430.550	10,0	8,8	11,6	5,2
Avellino	32.500	31.040	31.040	31.135	215.800	274.620	211.440	158.260	6,6	8,8	6,8	5,1
Benevento	24.550	24.000	23.940	23.227	212.850	267.190	195.950	207.400	8,7	11,1	8,2	8,9
Caserta	25.705	25.705	22.599	23.812	262.940	337.030	149.370	281.560	10,2	13,1	6,6	11,8
Napoli	15.500	15.550	15.450	16.500	282.050	321.290	329.540	282.600	18,2	20,7	21,3	17,1
Salerno	24.000	25.000	24.200	26.600	188.910	342.320	286.570	189.270	7,9	13,7	11,8	7,1
CAMPANIA	122.255	121.295	117.229	121.274	1.162.550	1.542.450	1.172.870	1.119.150	9,5	12,7	10,0	9,2
Bari	562	565	514	515	4.480	6.090	6.300	4.750	8,0	10,8	12,3	9,2
Brindisi	140	130	150	170	900	1.100	1.490	1.550	6,4	8,5	9,9	9,1
Foggia	20.000	20.050	20.050	20.100	177.200	197.430	138.600	104.650	8,9	9,8	6,9	5,2
Lecce	300	300	400	400	1.510	2.010	2.930	2.040	5,0	6,7	7,1	5,1
Taranto	320	480	400	410	2.030	3.520	3.000	2.650	6,3	7,3	7,5	6,5
PUGLIA	21.322	21.525	21.514	21.595	186.120	210.150	152.220	115.640	8,7	9,8	7,1	5,4
Matera	2.049	2.386	2.451	2.490	16.090	20.620	19.210	20.620	7,9	8,6	7,8	8,3
Potenza	17.500	20.000	18.500	18.500	139.100	162.360	116.680	124.530	7,9	8,1	6,3	6,7
BASILICATA	19.549	22.386	20.951	20.990	155.190	182.980	135.890	145.160	7,9	8,2	6,5	6,9
Catanzaro	12.500	12.960	13.010	14.277	99.940	93.760	91.400	116.570	8,0	7,2	7,0	8,2
Cosenza	12.000	12.000	12.000	12.000	65.070	81.700	93.890	88.200	5,4	6,8	7,8	7,4
Reggio di Calabria	4.750	4.750	4.800	4.800	33.170	35.460	36.930	33.300	7,0	7,5	7,7	6,9
CALABRIA	29.250	29.710	29.810	31.077	198.180	210.920	222.220	238.070	6,8	7,1	7,5	7,7
Catania	560	610	614	660	4.390	5.110	5.140	5.870	7,8	8,4	8,4	8,9
Messina	3.180	3.191	3.222	3.227	22.260	40.260	32.380	21.870	7,0	12,6	10,0	6,8
Ragusa	45	45	60	65	430	450	600	780	9,6	10,0	10,0	12,0
Siracusa	26	24	30	25	380	360	530	630	14,6	15,0	17,7	25,2
Trapani	45	50	60	70	270	550	770	920	6,0	11,0	12,8	13,1
SICILIA	3.856	3.920	3.986	4.047	27.730	46.730	39.420	30.070	7,2	11,9	9,9	7,4
Cagliari	1.388	1.410	1.480	1.502	16.640	18.330	23.550	23.920	12,0	13,0	15,9	15,9
Nuoro	500	500	500	500	3.760	4.500	4.710	4.240	7,5	9,0	9,4	8,5
Sassari	2.560	2.514	2.090	2.124	19.740	34.930	23.520	16.360	7,7	13,9	11,3	7,7
SARDEGNA	4.448	4.424	4.070	4.126	40.140	57.760	51.780	44.520	9,0	13,1	12,7	10,8
ITALIA	1.228.699	1.244.111	1.239.113	1.240.727	19.200.370	22.502.240	22.115.290	19.236.310	15,6	18,1	17,8	15,5

Segue : TAV. 115 — Granoturco

Segue : A — COMPLESSO

REGIONI	SUPERFICIE - Ettari				PRODUZIONE - Quintali				PRODUZIONE PER ETTARO Quintali			
	1947	1948	1949	1950	1947	1948	1949	1950	1947	1948	1949	1950
PIEMONTE	120.816	123.544	123.625	122.631	1.894.960	2.017.500	2.364.160	2.351.390	15,7	16,3	19,1	19,2
montagna	5.144	5.255	5.256	5.297	66.560	77.870	97.080	92.780	12,9	14,8	18,5	17,5
collina	53.996	54.972	53.308	52.792	695.070	773.940	850.970	743.710	12,9	14,1	16,0	14,1
pianura	61.676	63.317	65.061	64.592	1.133.330	1.165.690	1.416.110	1.514.900	18,4	18,4	21,8	23,5
VALLE D'AOSTA - mont	740	770	750	730	11.010	12.590	13.000	11.930	14,9	16,4	17,3	16,3
LOMBARDIA	188.500	193.621	194.116	203.399	5.072.430	5.770.530	5.635.870	5.480.760	26,9	29,1	29,0	26,3
montagna	9.493	9.539	9.485	9.388	176.800	207.370	190.280	196.040	18,6	21,7	20,1	20,9
collina	33.413	34.585	34.779	35.207	614.990	874.060	896.620	647.420	18,4	25,3	25,8	18,4
pianura	145.594	154.497	149.852	163.804	4.280.640	4.689.100	4.548.970	4.637.300	29,4	30,4	30,4	28,3
TRENTINO-ALTO ADIGE	12.614	12.900	12.761	12.695	310.510	342.380	323.380	350.890	24,6	27,4	25,3	27,6
montagna	11.574	11.465	11.726	11.660	287.380	315.520	295.550	318.380	24,8	27,5	25,2	27,3
collina	200	200	200	200	3.600	4.000	3.430	4.260	18,0	20,0	17,2	21,3
pianura	840	835	835	835	19.530	22.860	24.400	28.250	23,3	27,4	29,2	33,8
VENETO	216.825	221.288	225.968	213.479	4.373.870	5.043.760	4.923.400	3.951.870	20,2	22,8	21,8	18,5
montagna	10.305	10.280	10.279	10.255	158.850	128.560	150.780	153.810	15,4	12,5	14,7	15,0
collina	39.553	43.197	41.633	40.993	624.070	833.170	682.090	647.690	15,8	19,3	16,4	15,8
pianura	166.967	167.811	174.056	162.231	3.590.950	4.087.030	4.090.530	3.150.370	21,5	24,4	23,5	19,4
FRIULI-VENEZIA GIULIA	76.761	74.303	76.830	77.816	1.347.720	1.529.800	1.444.640	1.374.880	17,6	20,6	18,8	17,7
montagna	2.728	2.729	2.837	2.861	39.440	44.120	41.930	40.520	14,5	16,2	14,8	14,2
collina	17.048	16.510	17.039	17.130	338.420	361.280	338.830	314.060	19,9	21,9	19,9	18,3
pianura	56.985	55.064	56.954	57.825	969.860	1.124.400	1.063.880	1.020.300	17,0	20,4	18,7	17,6
LIGURIA	7.102	6.650	6.516	6.417	109.860	120.720	112.780	99.870	14,2	18,2	17,3	15,6
montagna	4.022	3.700	3.686	3.697	52.590	68.750	65.480	63.220	13,1	18,6	17,8	17,1
collina	3.080	2.950	2.830	2.720	48.270	51.970	47.300	36.650	15,7	17,6	16,7	13,5
EMILIA-Romagna	92.976	88.280	87.360	78.140	1.321.100	1.817.690	1.688.320	1.302.500	14,2	20,6	19,3	16,7
montagna	11.800	11.485	11.590	10.895	117.930	145.630	139.000	110.410	10,0	12,7	12,0	10,1
collina	22.059	21.660	22.265	20.695	243.030	350.670	347.770	264.290	11,0	16,2	15,6	12,8
pianura	59.117	55.135	53.505	46.550	960.140	1.321.390	1.201.550	927.800	16,2	24,0	22,5	19,9
TOSCANA	66.788	68.562	67.786	69.491	703.450	1.063.830	825.650	897.870	10,6	15,5	12,2	12,9
montagna	12.618	12.753	12.485	12.592	114.830	170.430	144.950	150.400	9,1	13,4	11,6	11,9
collina	44.616	45.439	44.992	46.152	498.910	727.130	546.870	583.560	11,2	16,0	12,2	12,6
pianura	9.554	10.370	10.309	10.747	94.710	166.270	133.830	163.910	9,9	16,0	13,0	15,3
UMBRIA	25.906	25.756	26.006	25.706	200.070	325.220	310.020	178.260	7,7	12,6	11,9	6,9
montagna	10.836	10.956	10.945	10.776	71.380	121.000	120.530	69.700	6,6	11,0	11,0	6,5
collina	15.070	14.800	15.051	14.930	128.690	204.220	189.490	108.560	8,5	13,8	12,6	7,3
MARCHE	61.875	61.341	61.094	61.094	663.890	746.950	1.009.890	530.540	10,8	12,2	16,5	8,7
montagna	18.450	18.006	17.981	17.930	146.640	163.490	232.360	133.730	7,9	9,1	12,9	7,5
collina	43.425	43.335	43.113	43.164	522.250	583.460	777.530	396.810	12,0	13,5	18,0	9,2
LAZIO	74.028	76.466	76.841	77.840	590.200	730.220	741.270	582.390	8,0	9,6	9,6	7,5
montagna	22.054	22.568	22.590	22.725	162.250	208.240	222.470	173.490	7,4	9,2	9,8	7,6
collina	42.007	44.076	44.396	44.195	342.940	412.980	426.290	328.470	8,2	9,4	9,6	7,4
pianura	9.965	9.822	9.855	10.920	85.010	109.000	92.510	80.430	8,5	11,1	9,4	7,4
ABRUZZI E MOLISE . .	83.090	82.770	81.900	83.130	830.390	725.060	948.510	430.550	10,0	8,8	11,6	5,2
montagna	53.020	52.690	52.160	53.930	529.790	411.610	580.950	290.370	10,0	7,8	11,1	5,4
collina	30.070	30.080	29.740	29.200	300.600	313.450	367.560	140.180	10,0	10,4	12,4	4,8
CAMPANIA	122.255	121.295	117.229	121.274	1.162.550	1.542.450	1.172.870	1.119.150	9,5	12,7	10,0	9,2
montagna	41.922	40.178	39.964	41.351	305.640	405.110	302.120	280.000	7,3	10,1	7,6	6,8
collina	42.721	42.635	41.521	41.504	327.750	450.720	315.840	310.920	7,7	10,6	7,6	7,5
pianura	37.612	38.482	35.744	38.419	529.160	686.620	554.910	528.230	14,1	17,8	15,5	13,7
PUGLIA	21.322	21.525	21.544	21.595	186.120	210.150	152.220	115.640	8,7	9,8	7,1	5,4
montagna	2.800	2.800	2.800	2.800	28.000	32.300	25.200	19.600	10,0	11,5	9,0	7,0
collina	16.046	16.148	16.091	16.123	135.660	152.080	113.390	84.780	8,5	9,4	7,0	5,3
pianura	2.476	2.577	2.623	2.672	22.460	25.770	13.630	11.260	9,1	10,0	5,2	4,2
BASILICATA	19.549	22.386	20.951	20.990	155.190	182.980	135.890	145.160	7,9	8,2	6,5	6,9
montagna	16.193	18.030	17.260	17.279	125.660	134.170	110.350	116.530	7,8	7,4	6,4	6,7
collina	2.783	3.582	2.893	2.898	24.330	41.850	18.770	21.590	8,7	11,7	6,5	7,4
pianura	573	774	798	813	5.200	6.960	6.770	7.240	9,1	9,0	8,5	8,9
CALABRIA	29.250	29.710	29.810	31.077	198.180	210.920	222.220	238.070	6,8	7,1	7,5	7,7
montagna	4.385	4.540	4.594	4.846	30.560	32.390	34.150	35.670	7,0	7,1	7,4	7,4
collina	24.865	25.170	25.216	26.231	167.620	178.530	188.070	202.400	6,7	7,1	7,5	7,7
SICILIA	3.856	3.920	3.986	4.047	27.730	46.730	39.420	30.070	7,2	11,9	9,9	7,4
montagna	3.180	3.191	3.222	3.229	22.260	40.260	32.380	21.890	7,0	12,6	10,0	6,8
collina	601	651	661	707	4.810	5.550	5.680	6.520	8,0	8,5	8,6	9,2
pianura	75	78	103	111	660	920	1.360	1.660	8,8	11,8	13,2	15,0
SARDEGNA	4.448	4.424	4.070	4.126	40.140	57.760	51.780	44.520	9,0	13,0	12,7	10,8
montagna	105	106	112	112	740	1.140	1.000	980	7,0	10,8	8,9	8,8
collina	3.213	3.169	2.767	2.786	24.280	41.100	29.490	21.770	7,6	13,0	10,7	7,8
pianura	1.130	1.149	1.191	1.228	15.120	15.520	21.290	21.770	13,4	13,5	17,9	17,7
ITALIA	1.228.699	1.244.111	1.239.113	1.240.727	19.200.370	22.502.240	22.115.290	19.236.310	15,6	18,1	17,8	15,5
montagna	241.369	241.041	239.722	242.353	2.448.310	2.720.550	2.799.560	2.279.250	10,1	11,3	11,7	9,4
collina	434.766	443.159	438.505	437.627	5.045.290	6.380.160	6.145.990	4.863.640	11,6	14,4	14,0	11,1
pianura	552.564	559.911	560.886	560.747	11.706.770	13.421.530	13.169.740	12.093.420	21,2	24,0	23,5	21,6

GRANOTURCO : PRODUZIONE 1950

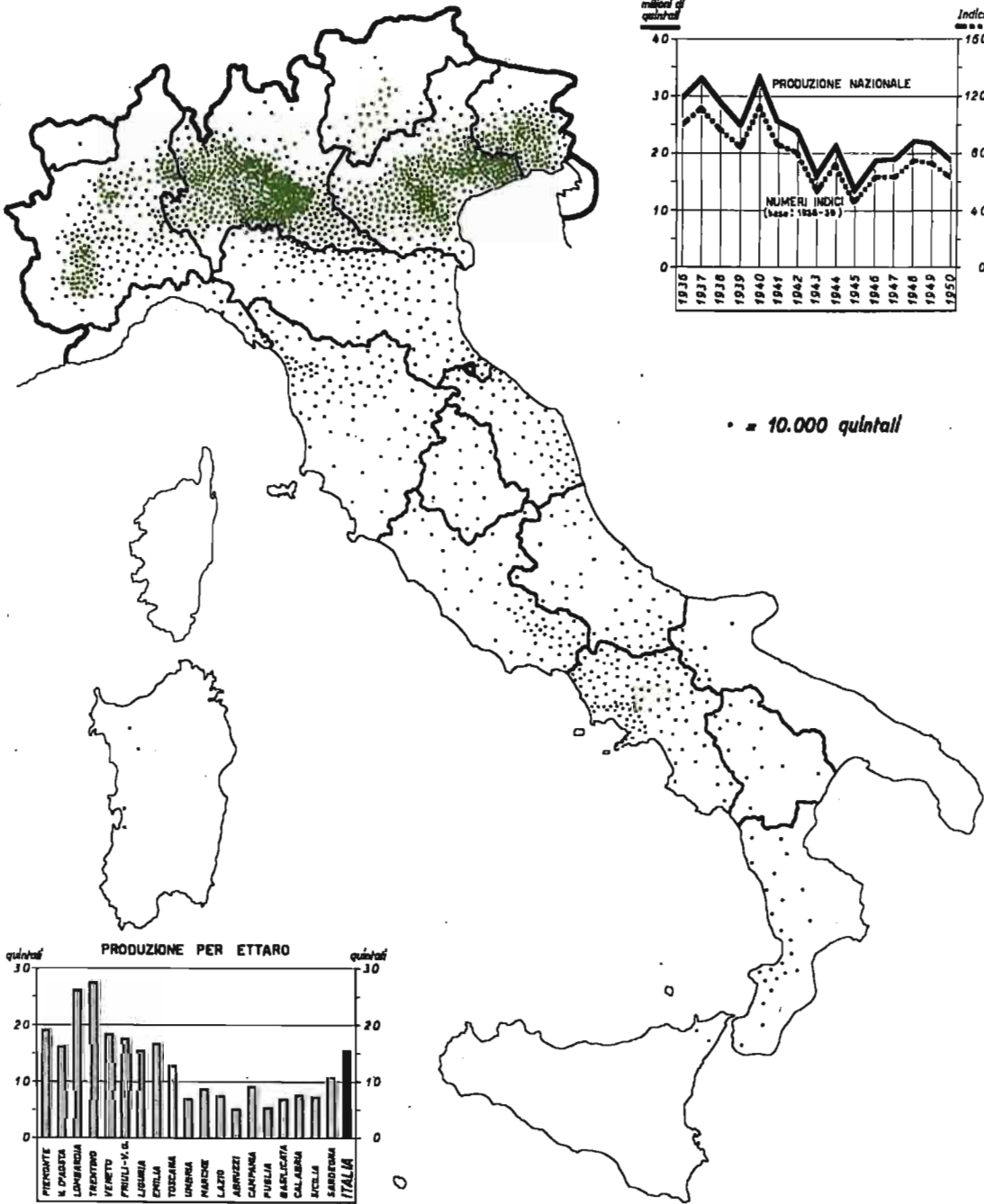

Segue : TAV. 115 — Granoturco

B — A SEMINA PRIMAVERILE

PROVINCIE REGIONI	SUPERFICIE - Ettari				PRODUZIONE - Quintali				PRODUZIONE PER ETTARO Quintali			
	1947	1948	1949	1950	1947	1948	1949	1950	1947	1948	1949	1950
Alessandria	19.546	19.400	19.660	20.380	318.530	277.620	322.280	287.720	16,3	14,3	16,4	14,1
Asti	12.500	13.100	12.300	11.810	164.630	198.380	238.350	184.510	13,2	15,1	19,4	15,6
Cuneo	29.380	31.340	31.440	31.700	31.700	513.940	644.670	758.990	17,5	20,6	24,1	24,5
Novara	10.137	10.200	10.848	10.178	190.260	234.800	216.180	223.360	18,8	23,0	19,9	21,9
Torino	28.547	28.337	26.850	26.945	453.540	391.980	547.420	543.680	15,9	13,6	20,4	20,2
VerCELLI	7.305	6.568	6.854	6.900	116.820	115.680	115.840	165.600	16,0	17,6	16,9	24,0
PIEMONTE	107.415	108.945	107.952	107.913	1.757.720	1.883.130	2.198.840	2.180.860	16,4	17,1	20,4	20,2
VALLE D'AOSTA	740	770	750	730	11.010	12.590	13.000	11.930	14,9	16,4	17,3	16,3
Bergamo	21.500	21.500	21.500	21.500	704.750	801.100	821.100	687.300	32,8	37,3	38,2	32,0
Brescia	27.879	29.125	24.000	32.000	917.010	1.001.660	720.000	1.024.000	32,9	34,4	30,0	32,0
Como	10.000	11.000	11.200	11.520	176.320	340.940	354.360	245.000	17,6	31,0	31,6	21,3
Cremona	21.277	28.000	28.000	28.000	744.700	840.560	840.560	672.690	35,0	30,0	30,0	24,0
Mantova	24.108	23.885	23.460	23.060	535.310	661.750	628.880	505.710	22,2	27,7	26,8	21,9
Milano	37.950	36.450	37.550	37.650	1.108.200	1.097.250	1.208.250	1.170.600	29,2	30,1	32,2	31,1
Pavia	17.430	16.393	16.900	18.167	444.600	462.030	495.890	494.070	25,5	28,2	29,3	27,2
Sondrio	1.980	1.880	1.800	1.730	40.510	36.480	27.660	39.900	20,5	19,4	15,4	23,1
Varese	6.370	6.550	6.550	6.500	108.940	141.600	146.760	142.710	17,1	21,6	22,4	22,0
LOMBARDIA	168.494	174.783	170.960	180.127	4.780.340	5.383.370	5.243.460	4.981.980	28,4	30,8	30,7	27,7
Bolzano	1.115	1.110	2.360	2.370	24.410	28.220	66.280	77.830	21,9	25,4	28,1	32,8
Trento	11.336	11.198	10.127	10.075	285.090	313.540	256.480	271.840	25,1	28,0	25,3	27,0
TRENTINO-A. ADIGE	12.451	12.308	12.487	12.445	309.500	341.760	322.760	349.670	24,9	27,8	25,8	28,1
Belluno	8.305	8.225	8.199	8.195	132.000	98.800	120.000	124.000	15,9	12,0	14,6	15,1
Padova	33.980	33.572	34.024	33.409	903.530	1.034.480	943.530	720.770	26,6	30,8	27,7	21,6
Rovigo	9.920	8.680	8.700	5.600	228.160	243.400	226.200	112.070	23,0	28,0	26,0	20,0
Treviso	42.000	40.573	42.850	41.505	802.980	851.760	819.220	852.530	19,1	21,0	19,1	20,5
Venezia	34.000	35.800	40.730	36.600	850.000	927.400	1.175.120	811.500	25,0	25,9	28,9	22,2
Verona	25.000	26.000	26.500	25.400	549.800	608.300	577.020	459.000	22,0	23,7	21,8	18,1
Vicenza	21.000	22.000	22.000	22.500	441.020	568.420	512.380	476.530	21,0	25,8	23,3	21,2
VENETO	174.205	174.850	183.003	173.209	3.907.490	4.332.200	4.373.470	3.556.400	22,4	24,8	23,9	20,5
Gorizia	4.665	4.685	4.680	4.646	101.230	115.150	105.120	86.390	21,7	24,6	22,5	18,6
Udine	62.798	59.827	62.280	63.200	1.151.700	1.310.000	1.245.000	1.198.760	18,3	21,9	20,0	19,0
FRIULI-VENEZIA G.	67.463	64.512	66.960	67.846	1.252.930	1.425.150	1.350.120	1.285.150	18,6	22,1	20,2	19,0
Genova	1.740	1.750	1.720	1.717	34.800	43.310	38.150	40.590	20,0	24,7	22,2	23,6
Imperia	110	40	30	20	450	430	270	120	4,1	10,8	9,0	6,0
La Spezia	3.390	3.200	3.050	2.950	47.650	53.950	48.710	35.610	14,1	16,9	16,0	12,1
Savona	1.035	840	880	880	5.170	8.460	12.230	9.630	5,0	10,1	13,9	10,9
LIGURIA	6.275	5.830	5.680	5.567	88.070	106.150	99.360	85.950	14,0	18,2	17,5	15,4
Bologna	14.000	12.200	13.300	12.000	150.750	238.650	285.850	181.050	10,8	19,6	21,5	15,1
Ferrara	8.700	8.050	7.340	6.300	144.550	217.630	183.420	159.100	16,6	27,0	25,0	25,3
Forlì	17.000	17.200	16.900	16.200	136.000	206.400	219.700	178.200	8,0	12,0	13,0	11,0
Modena	10.000	9.000	9.290	8.670	199.830	216.430	212.160	183.900	20,0	24,0	22,8	21,2
Parma	11.000	11.000	11.000	10.500	252.490	291.650	244.520	239.710	23,0	26,5	22,2	22,8
Piacenza	9.000	9.000	8.100	7.600	149.800	197.450	147.250	107.740	16,6	21,9	18,2	14,2
Ravenna	7.030	7.530	7.640	3.800	105.330	206.540	186.020	72.400	15,0	27,4	24,3	19,1
Reggio nell'Emilia	7.650	7.100	7.000	7.000	130.950	162.600	138.150	124.440	17,1	22,9	19,7	17,8
EMILIA-ROMAGNA	84.380	81.080	80.570	72.070	1.269.700	1.737.350	1.617.070	1.246.540	15,0	21,4	20,1	17,3
Arezzo	7.900	8.400	8.400	8.400	93.030	127.630	92.490	88.200	11,8	15,2	11,0	10,5
Firenze	12.653	12.700	12.700	13.570	204.200	258.520	190.740	230.380	16,1	20,4	15,0	17,0
Grosseto	5.305	6.010	6.010	6.060	38.630	72.120	57.680	47.160	7,3	12,0	9,6	7,8
Livorno	3.242	3.262	3.195	2.990	34.540	44.490	36.390	20.910	10,7	13,6	11,4	7,0
Lucca	4.570	4.400	4.260	4.246	46.340	89.670	82.780	85.210	10,1	20,4	19,4	20,1
Massa-Carrara	3.970	3.900	3.670	3.620	42.040	55.600	49.000	53.020	10,6	14,3	13,4	14,6
Pisa	11.500	11.550	11.500	12.171	81.950	152.550	112.680	128.460	7,1	13,2	9,8	10,6
Pistoia	2.050	2.210	2.200	2.220	25.860	47.400	40.280	46.530	12,6	21,4	18,3	21,0
Siena	9.915	9.925	9.825	9.845	90.240	138.950	92.690	80.180	9,1	14,0	9,4	8,1
TOSCANA	61.105	62.357	61.760	63.122	656.830	936.930	754.730	780.050	10,7	15,8	12,2	12,4

Segue : TAV. 115 — Granoturco

Segue : B — A SEMINA PRIMAVERILE

PROVINCIE REGIONI	SUPERFICIE - Ettari				PRODUZIONE - Quintali				PRODUZIONE PER ETTARO Quintali			
	1947	1948	1949	1950	1947	1948	1949	1950	1947	1948	1949	1950
Perugia	19.276	19.276	19.526	19.176	134.970	230.700	230.670	136.590	7,0	12,0	11,8	7,1
Terni	6.050	5.900	5.900	5.900	61.530	89.020	74.670	36.250	10,2	15,1	12,7	6,1
UMBRIA	25.326	25.176	25.426	25.076	196.500	319.720	305.340	172.840	7,8	12,7	12,0	6,9
Ancona	12.159	12.119	12.330	12.355	139.910	168.770	223.250	92.650	11,5	13,9	18,1	7,5
Ascoli Piceno	19.306	18.884	18.911	19.001	232.470	267.890	294.140	161.160	12,0	14,2	15,6	8,5
Macerata	13.900	13.700	13.700	13.700	190.250	216.970	256.040	102.220	13,7	15,8	18,7	7,5
Pesaro e Urbino	16.400	16.518	16.000	15.900	105.300	92.090	234.700	173.200	6,4	5,6	14,7	10,9
MARCHE	61.765	61.221	60.941	60.956	667.930	745.720	1.008.130	529.230	10,8	12,2	16,5	8,7
Frosinone	35.000	36.540	36.500	36.800	274.850	328.590	383.250	316.000	7,9	9,0	10,5	8,6
Latina	6.930	6.769	6.700	7.600	57.160	81.020	49.500	50.790	8,2	12,0	7,4	6,7
Rieti	8.550	8.105	8.105	8.100	57.850	68.290	66.840	47.710	6,8	8,4	8,2	5,9
Roma	12.000	13.992	14.055	14.055	120.040	164.380	167.700	94.810	10,0	11,7	11,9	6,7
Viterbo	10.701	10.500	10.551	10.300	71.220	78.660	60.730	64.780	6,7	7,5	5,8	6,3
LAZIO	73.181	75.816	75.911	76.855	581.120	720.940	728.020	574.090	7,9	9,5	9,6	7,5
Campobasso	43.200	42.500	41.500	41.500	478.630	335.690	485.510	207.440	11,1	7,9	11,7	5,0
Chieti	17.590	18.000	18.400	18.030	161.060	180.990	172.700	63.540	9,2	10,1	9,4	3,5
L'Aquila	7.800	6.000	7.000	8.000	54.670	44.490	64.400	65.050	7,0	7,4	9,2	8,1
Pescara	4.000	3.970	3.900	3.900	32.020	43.420	61.580	20.320	8,0	10,9	15,8	5,2
Teramo	10.100	10.100	9.700	9.500	101.650	111.050	154.400	67.250	10,1	11,0	15,9	7,1
ABRUZZI E MOLISE	82.690	80.570	80.500	80.930	828.030	715.640	938.590	428.600	10,0	8,9	11,7	5,2
Avellino	30.000	28.540	28.540	28.635	191.700	245.920	188.840	140.530	6,4	8,6	6,6	4,9
Benevento	24.000	23.350	23.300	22.600	204.710	256.930	188.350	198.770	8,5	11,0	8,1	8,8
Caserta	20.512	20.512	18.445	18.619	209.580	270.050	122.740	219.720	10,2	13,2	6,7	11,8
Napoli	6.500	6.000	6.200	6.500	98.880	116.130	112.900	105.840	15,2	19,5	18,2	16,3
Salerno	21.600	22.000	21.200	23.100	155.000	291.700	239.100	136.650	7,2	13,3	11,3	5,9
CAMPANIA	102.612	100.402	97.685	99.454	859.870	1.180.730	851.930	801.510	8,4	11,8	8,7	8,1
Bari	562	565	514	515	4.480	6.090	6.300	4.750	8,0	10,8	12,3	9,2
Brindisi	140	130	150	170	900	1.100	1.490	1.550	6,4	8,5	9,9	9,1
Foggia	20.000	20.050	20.050	20.100	177.200	197.430	138.600	104.650	8,9	9,8	6,9	5,2
Lecce	300	300	400	400	1.510	2.010	2.830	2.040	5,0	6,7	7,1	5,1
Taranto	320	480	400	410	2.030	3.520	3.000	2.650	6,3	7,3	7,5	6,5
PUGLIA	21.322	21.525	21.514	21.595	186.120	210.150	152.220	115.640	8,7	9,8	7,1	5,4
Matera	2.003	2.350	2.420	2.460	15.900	20.440	19.080	20.380	7,9	8,7	7,9	8,3
Potenza	17.000	19.500	18.000	18.000	134.900	158.100	113.300	120.000	7,9	8,1	6,3	6,7
BASILICATA	19.003	21.850	20.420	20.460	150.800	178.540	132.380	140.380	7,9	8,2	6,5	6,9
Catanzaro	11.500	11.920	12.010	12.827	91.870	86.200	84.090	103.010	8,0	7,2	7,0	8,0
Cosenza	10.000	10.000	10.000	10.000	53.260	67.300	77.400	72.650	5,3	6,7	7,7	7,3
Reggio di Calabria	3.800	3.800	3.800	3.800	26.830	28.720	29.670	26.790	7,1	7,6	7,8	7,1
CALABRIA	25.300	25.720	25.810	26.627	171.960	182.220	191.160	202.450	6,8	7,1	7,4	7,6
Catania	410	450	454	460	2.440	3.160	3.410	3.350	6,0	7,0	7,5	7,3
Messina	2.650	2.656	2.682	2.685	15.900	31.010	23.510	13.720	6,0	11,7	8,8	5,1
Ragusa	40	40	55	60	390	400	550	730	9,8	10,0	10,0	12,2
Siracusa	26	24	30	25	380	360	530	630	14,6	15,0	17,7	25,2
Trapani	45	50	60	70	270	550	770	920	6,0	11,0	12,8	13,1
SICILIA	3.171	3.220	3.281	3.300	19.380	35.480	28.770	19.350	6,1	11,0	8,8	5,9
Cagliari	1.380	1.400	1.470	1.485	16.560	18.210	23.440	23.750	12,0	13,0	15,9	16,0
Nuoro	500	500	500	500	3.760	4.500	4.710	4.240	7,5	9,0	9,4	8,5
Sassari	2.560	2.514	2.090	2.124	19.740	34.930	23.520	16.360	7,7	13,9	11,3	7,7
SARDEGNA	4.440	4.414	4.060	4.109	40.060	57.640	51.670	44.350	9,0	13,1	12,7	10,8
ITALIA	1.101.338	1.105.349	1.105.670	1.102.391	17.735.360	20.535.410	20.361.020	17.501.970	16,1	18,6	18,4	15,9

LEGUMIMOSE DA GRANELLA

Tav. 116 — Fava (per il consumo allo stato secco)

PROVINCIE — REGIONI	SUPERFICIE — Ettari				PRODUZIONE — Quintali				PRODUZIONE PER ETTARO Quintali			
	1947	1948	1949	1950	1947	1948	1949	1950	1947	1948	1949	1950
Alessandria	479	496	527	440	3.290	3.950	4.360	3.520	6,9	8,0	8,3	8,0
Asti	1.500	1.500	1.500	1.500	27.060	29.970	28.660	29.150	18,0	20,0	19,1	19,4
Cuneo	2.470	1.880	1.900	1.850	22.430	16.920	16.150	21.120	9,1	9,0	8,5	11,4
Torino	171	159	164	164	3.080	2.590	2.540	2.590	18,0	16,3	15,5	15,8
PIEMONTE	4.620	4.035	4.091	3.954	55.860	53.430	51.710	56.380	12,1	13,2	12,6	14,3
VALLE D'AOSTA	150	130	150	150	1.050	1.080	1.180	1.250	7,0	8,3	7,9	8,3
Pavia-LOMBARDIA	795	632	610	471	14.860	15.020	12.880	7.980	18,7	23,8	21,1	16,9
Bolzano	40	40	40	40	390	400	430	400	9,8	10,0	10,8	10,0
Trento	29	49	56	58	370	740	620	330	12,8	15,1	11,1	5,7
TRENTINO-ALTO ADIGE	69	89	96	98	760	1.140	1.050	730	11,0	12,8	10,9	7,4
Belluno	28	28	28	28	530	480	500	560	18,9	17,1	17,9	20,0
Rovigo	15	20	15	10	170	240	170	120	11,3	12,0	11,3	12,0
VENETO	43	48	43	38	700	720	670	680	16,3	15,0	15,6	17,9
Genova	10	10	8	10	180	200	140	180	18,0	20,0	17,5	18,0
La Spezia	30	30	30	35	250	210	230	340	8,3	7,0	7,7	9,7
LIGURIA	40	40	38	45	430	410	370	520	10,8	10,3	9,7	11,6
Bologna	1.200	1.300	1.300	1.400	18.360	19.540	22.260	26.270	15,3	15,0	17,1	18,8
Ferrara	80	80	70	73	1.050	1.170	1.050	870	13,1	14,6	15,0	11,9
Forlì	500	520	610	590	2.690	2.790	2.780	2.950	5,4	5,4	4,6	5,0
Modena	65	50	50	50	650	500	510	580	10,0	10,0	10,2	11,6
Parma	100	100	100	100	930	1.040	1.150	1.220	9,3	10,4	11,5	12,2
Piacenza	200	200	210	210	2.550	2.750	2.640	2.830	12,8	13,8	12,6	13,5
Ravenna	435	726	568	410	7.390	12.410	9.130	5.550	17,0	17,1	16,1	13,5
Reggio nell'Emilia	200	150	200	210	1.140	710	930	1.160	5,7	4,7	4,7	5,5
EMILIA-ROMAGNA	2.780	3.126	3.108	3.043	34.760	40.910	40.450	41.430	12,5	13,1	13,0	13,6
Arezzo	2.458	2.458	2.458	2.458	21.060	19.980	5.230	9.870	8,6	8,1	2,1	4,0
Firenze	5.800	5.800	5.100	5.100	53.970	52.730	15.660	35.860	9,3	9,1	3,1	7,0
Grosseto	10.500	10.500	10.500	10.500	69.200	68.200	38.700	105.000	6,6	6,5	3,7	10,0
Livorno	485	449	444	404	2.900	2.890	1.820	2.370	6,0	6,4	4,1	5,9
Lucca	25	16	15	12	230	160	190	150	9,2	10,0	12,7	12,5
Massa-Carrara	120	120	130	130	900	720	910	910	7,5	6,0	7,0	7,0
Pisa	4.000	4.090	4.130	4.100	20.550	25.140	19.820	35.350	5,1	6,1	4,8	8,6
Pistoia	41	41	41	46	210	240	300	470	5,1	5,9	7,3	10,2
Siena	12.600	12.600	12.600	12.600	63.120	47.060	41.010	94.220	5,0	3,7	3,3	7,5
TOSCANA	36.029	36.074	35.418	35.350	232.140	217.120	123.640	284.200	6,4	6,0	3,5	8,0
Perugia	7.750	7.600	7.400	7.500	42.100	19.180	31.280	44.720	5,4	2,5	4,2	6,0
Terni	4.200	4.205	4.255	4.285	27.830	12.620	8.510	44.890	6,6	3,0	2,0	10,5
UMBRIA	11.950	11.805	11.655	11.785	69.930	31.800	39.790	89.610	5,8	2,7	3,4	7,6
Ancona	1.500	1.530	1.554	1.918	7.870	9.640	5.000	11.280	5,2	6,3	3,2	5,9
Ascoli Piceno	1.100	1.100	1.100	1.575	6.200	7.100	5.250	14.620	5,6	6,5	4,8	9,3
Macerata	3.500	3.650	3.900	3.900	39.690	28.680	25.160	34.030	11,3	7,9	6,5	8,7
Pesaro	4.500	4.500	4.500	4.500	16.300	20.060	26.150	28.400	3,6	4,5	5,8	6,3
MARCHE	10.600	10.780	11.054	11.893	70.060	65.480	61.560	88.330	6,6	6,1	5,6	7,4

Segue : Tav. 116 — Fava (per il consumo allo stato secco)

PROVINCIE REGIONI	SUPERFICIE - Ettari				PRODUZIONE - Quintali				PRODUZIONE PER ETTARO Quintali			
	1947	1948	1949	1950	1947	1948	1949	1950	1947	1948	1949	1950
Frosinone	5.500	6.800	7.500	7.900	27.960	36.930	28.180	44.950	5,1	5,4	3,8	5,7
Latina	2.850	3.600	3.027	2.815	26.540	38.760	11.000	26.530	9,3	10,8	3,6	9,4
Rieti	6.010	6.010	6.000	6.000	17.760	17.260	15.270	14.910	3,0	2,9	2,5	2,5
Roma	3.000	3.200	3.200	3.200	12.240	13.290	10.400	26.840	4,1	4,2	3,3	8,4
Viterbo	5.700	5.500	5.500	5.320	30.040	32.550	32.550	36.010	5,3	5,9	5,9	6,8
LAZIO	23.060	25.110	25.227	25.235	114.540	138.790	97.400	149.240	5,0	5,5	3,9	5,9
Campobasso	16.500	17.000	16.500	17.000	89.680	95.850	90.760	47.800	5,4	5,6	5,5	2,8
Chieti	6.960	6.860	5.650	5.650	33.390	30.710	26.330	21.060	4,8	4,5	4,7	3,7
L'Aquila	810	810	800	800	4.550	4.540	4.070	4.870	5,6	5,6	5,1	6,1
Pescara	2.200	2.200	2.100	2.000	10.820	8.800	6.140	4.450	4,9	4,0	2,9	2,2
Teramo	5.000	5.000	4.950	4.900	44.700	28.000	26.350	42.560	8,9	5,6	5,3	8,7
ABRUZZI E MOLISE	31.470	31.870	30.000	30.350	183.140	167.900	153.650	120.740	5,8	5,3	5,1	4,0
Avellino	9.000	10.000	10.000	10.000	78.700	44.750	36.200	39.600	8,7	4,5	3,6	4,0
Benevento	6.000	6.150	6.170	6.171	47.490	36.290	24.690	47.790	7,9	5,9	4,0	7,7
Caserta	6.148	6.148	6.148	6.148	46.820	35.630	35.180	51.810	7,6	5,8	5,7	8,4
Napoli	4.300	3.900	4.300	4.000	49.130	28.560	25.800	54.720	11,4	7,3	6,0	13,7
Salerno	2.000	1.800	1.000	700	20.890	17.910	7.220	6.590	10,4	9,9	7,2	9,5
CAMPANIA	27.448	27.998	27.618	27.019	243.030	163.140	129.090	200.510	8,9	5,8	4,7	7,4
Bari	11.510	11.589	11.583	12.033	75.030	73.130	46.170	71.760	6,5	6,3	4,0	6,0
Brindisi	18.010	18.500	17.400	17.500	114.710	106.900	89.000	128.750	6,4	5,8	5,1	7,4
Foggia	31.700	35.200	35.400	36.150	297.050	206.650	80.500	289.100	9,4	5,9	2,3	8,0
Lecce	2.500	2.500	2.510	2.510	13.450	7.150	10.390	8.030	5,4	2,9	4,1	3,2
Taranto	11.950	11.600	10.450	9.880	87.650	72.600	41.780	71.480	7,3	6,3	4,0	7,2
PUGLIA	75.670	79.389	77.343	78.073	587.890	466.430	267.840	569.120	7,8	5,9	3,5	7,3
Matera	17.000	17.120	17.100	17.080	152.100	111.640	77.220	77.220	8,9	6,5	4,5	4,5
Potenza	7.000	9.000	9.500	9.500	62.600	61.400	43.950	74.550	8,9	6,8	4,6	7,8
BASILICATA	24.000	26.120	26.600	26.580	214.700	173.040	121.170	151.770	8,9	6,6	4,6	5,7
Catanzaro	16.000	16.150	15.665	18.225	184.180	16.890	156.720	189.810	11,5	1,0	10,0	10,4
Cosenza	4.740	4.740	5.340	5.390	31.280	32.430	39.040	45.760	6,6	6,8	7,3	8,5
Reggio di Calabria	3.000	3.000	3.000	3.000	13.510	10.360	11.640	17.640	4,5	3,5	3,9	5,9
CALABRIA	23.740	23.890	24.005	26.615	228.970	59.680	207.400	253.210	9,6	2,5	8,6	9,5
Agrigento	44.800	67.700	67.750	67.780	160.750	474.040	294.910	984.170	3,6	7,0	4,4	14,5
Caltanissetta	36.000	40.000	42.000	41.400	194.400	296.200	275.050	372.000	5,4	7,4	6,5	9,0
Catania	24.966	23.950	23.816	22.361	87.700	98.220	100.860	179.740	3,5	4,1	4,2	8,0
Enna	18.000	20.000	22.000	22.000	63.000	178.000	132.000	220.000	3,5	8,9	6,0	10,0
Messina	5.439	5.459	5.494	5.501	18.270	28.090	27.840	14.490	3,4	5,1	5,1	2,6
Palermo	17.635	24.450	25.430	34.100	75.190	173.100	151.370	270.780	4,3	7,1	6,0	7,9
Ragusa	6.500	8.450	10.000	12.230	35.260	65.850	72.900	119.250	5,4	7,8	7,3	9,8
Siracusa	5.155	5.295	5.090	5.675	12.380	15.910	31.710	50.660	2,4	3,0	6,2	8,9
Trapani	9.945	11.250	12.000	11.000	30.580	105.750	88.940	134.470	3,1	9,4	7,4	12,2
SICILIA	168.440	206.554	213.580	222.047	677.530	1.435.160	1.175.580	2.345.560	4,0	6,9	5,5	10,6
Cagliari	22.900	23.850	25.200	25.500	159.980	237.550	110.090	374.190	7,0	10,0	4,4	14,7
Nuoro	5.000	5.200	5.225	5.200	31.310	33.300	33.130	43.340	6,3	6,4	6,3	8,3
Sassari	5.630	8.066	8.500	8.020	18.420	49.110	27.880	86.100	3,3	6,1	3,3	10,7
SARDEGNA	33.530	37.116	38.925	38.720	209.710	319.960	171.100	503.630	6,3	8,6	4,4	18,0
ITALIA	474.434	524.806	529.561	541.466	2.940.060	3.351.210	2.656.530	4.864.890	6,2	6,4	5,0	9,0

Tav. 117 — Fagiuolo (per il consumo allo stato secco)

A — COMPLESSO

PROVINCIE — REGIONI	SUPERFICIE — Ettari				PRODUZIONE — Quintali				PRODUZIONE PER ETTARO Quintali			
	1947	1948	1949	1950	1947	1948	1949	1950	1947	1948	1949	1950
Alessandria	1.592	1.386	879	868	8.130	13.620	7.530	7.400	5,1	9,8	8,6	8,5
Asti	2.400	2.536	2.550	2.550	20.230	28.710	30.290	25.010	8,4	11,3	11,9	9,8
Cuneo	18.964	18.953	18.900	17.690	60.980	56.800	56.980	88.290	3,2	3,0	3,0	5,0
Novara	7.146	7.200	7.200	7.221	8.380	11.520	9.020	12.380	1,2	1,6	1,3	1,7
Torino	5.893	5.278	5.278	5.173	26.950	20.590	12.770	8.470	4,6	3,9	2,4	1,6
Vercelli	4.099	3.012	2.987	3.680	31.980	31.480	29.580	40.480	7,8	10,5	9,9	11,0
PIEMONTE	40.094	38.365	37.794	37.182	156.640	162.720	146.170	182.030	3,9	4,2	3,9	4,9
VALLE D'AOSTA	225	175	135	123	980	890	680	740	4,4	5,1	5,0	6,0
Brescia	1.600	1.600	1.600	1.600	960	1.050	1.040	950	0,6	0,7	0,7	0,6
Como	9.000	9.000	9.000	9.000	3.230	5.160	6.030	6.930	0,4	0,6	0,7	0,8
Cremona	30	50	50	50	600	1.000	1.000	750	20,0	20,0	20,0	15,0
Mantova	5.210	5.592	5.211	5.010	7.980	11.290	7.350	5.100	1,5	2,0	1,4	1,0
Milano	800	338	156	81	1.160	580	460	220	1,5	1,7	2,9	2,7
Pavia	2.016	2.295	2.200	2.221	19.490	21.120	18.100	19.560	9,7	9,2	8,2	8,8
Sondrio	523	523	523	500	2.920	3.760	1.140	1.630	5,6	7,2	2,2	3,3
Varese	665	645	665	665	1.080	1.220	1.120	1.100	1,6	1,9	1,7	1,7
LOMBARDIA	19.844	20.043	19.405	19.127	37.420	45.180	36.240	36.240	1,9	2,3	1,9	1,9
Bolzano	752	750	1.560	1.580	3.640	3.000	5.360	4.740	4,8	4,0	3,4	3,0
Trento	15.210	15.320	15.159	15.200	21.520	23.120	16.750	19.800	1,4	1,5	1,1	1,3
TRENTINO-ALTO ADIGE	15.962	16.070	16.719	16.780	25.160	26.120	22.110	24.540	1,6	1,6	1,3	1,5
Belluno	8.425	8.320	8.320	8.305	23.690	15.000	13.300	14.120	2,8	1,8	1,6	1,7
Padova	25.344	24.932	24.475	21.568	28.800	43.920	46.830	20.990	1,1	1,8	1,9	1,0
Rovigo	9.060	8.080	7.260	5.065	23.120	16.760	15.020	8.410	2,6	2,1	2,1	1,7
Treviso	28.120	26.040	26.030	26.050	55.110	36.970	25.490	25.780	2,0	1,4	1,0	1,0
Venezia	25.250	22.580	22.380	22.155	55.000	48.940	32.820	13.540	2,2	2,2	1,5	0,6
Verona	3.110	3.100	3.000	2.800	21.420	17.050	14.240	17.210	6,9	5,5	4,7	6,1
Vicenza	10.750	10.750	9.800	9.800	19.500	27.070	7.720	7.360	1,8	2,5	0,8	0,8
VENETO	110.059	103.802	101.265	95.743	226.640	205.710	155.420	107.410	2,1	2,0	1,5	1,1
Gorizia	2.656	2.700	2.650	2.700	1.000	4.050	2.380	1.660	0,4	1,5	0,9	0,6
Udine	45.154	40.150	45.150	45.200	20.890	32.600	34.500	27.600	0,5	0,8	0,8	0,6
FRIULI-VENEZIA GIULIA	47.810	42.850	47.800	47.900	21.890	36.650	36.880	29.260	0,5	0,9	0,8	0,6
Genova	140	130	140	150	2.100	3.250	2.370	2.350	15,0	25,0	16,9	15,7
La Spezia	696	630	555	575	3.200	4.180	2.930	2.150	4,6	6,6	5,3	3,7
Savona	350	360	360	360	1.340	2.720	2.800	3.110	3,8	7,6	7,8	8,6
LIGURIA	1.186	1.120	1.055	1.085	6.640	10.150	8.100	7.610	4,7	9,1	7,7	7,0
Bologna	5.895	6.500	5.385	4.345	6.890	19.020	13.280	7.960	1,2	2,9	2,5	1,8
Ferrara	3.520	3.495	1.600	1.515	10.570	21.120	9.700	4.930	3,0	6,0	6,1	3,3
Forlì	11.200	12.100	13.400	13.900	7.000	7.870	10.850	9.700	0,6	0,7	0,8	0,7
Modena	2.615	2.500	2.245	1.950	1.880	3.900	2.810	2.040	0,7	1,6	1,3	1,0
Parma	1.113	1.100	1.100	1.300	1.790	1.890	1.600	1.760	1,6	1,7	1,5	1,4
Piacenza	3.526	3.020	3.020	3.015	3.120	2.820	2.480	1.280	0,9	0,9	0,8	0,4
Ravenna	4.011	3.968	2.920	1.790	20.480	51.050	32.440	18.060	5,1	12,9	11,1	10,1
Reggio nell'Emilia	350	400	400	400	1.000	1.900	1.500	1.440	2,9	4,8	3,8	3,6
EMILIA-ROMAGNA	32.230	33.083	30.070	28.215	52.730	109.570	74.660	47.170	1,6	3,3	2,5	1,7
Arezzo	5.808	6.208	6.208	6.208	17.440	34.230	24.920	24.400	3,0	5,5	4,0	3,9
Firenze	3.068	3.100	3.100	3.050	26.640	31.970	12.390	10.670	8,7	10,3	4,0	3,5
Grosseto	1.823	1.823	1.823	1.850	8.210	9.400	7.670	9.400	4,5	5,2	4,2	5,1
Livorno	1.007	966	947	806	1.930	2.980	2.310	990	1,9	3,1	2,4	1,2
Lucca	5.000	3.700	4.140	3.600	3.360	7.080	7.790	5.400	0,7	1,9	1,9	1,5
Massa-Carrara	2.000	2.000	2.000	2.000	5.600	12.000	10.020	10.180	2,8	6,0	5,0	5,1
Pisa	3.701	3.700	3.700	3.750	21.980	33.060	22.510	15.110	5,9	8,9	6,1	4,0
Pistoia	2.830	2.600	2.490	2.600	4.530	6.840	5.750	10.050	1,6	2,6	2,3	3,9
Siena	2.300	2.310	2.320	2.560	9.470	14.610	10.450	8.970	4,1	6,3	4,5	3,5
TOSCANA	27.537	26.407	26.728	26.424	99.160	152.170	103.810	95.170	3,6	5,7	3,9	3,6

Segue : TAV. 117 — Fagiuolo (per il consumo allo stato secco)

Segue : A — COMPLESSO

PROVINCIE REGIONI	SUPERFICIE - Ettari				PRODUZIONE - Quintali				PRODUZIONE PER ETTARO Quintali			
	1947	1948	1949	1950	1947	1948	1949	1950	1947	1948	1949	1950
Perugia	3.500	3.200	3.100	3.150	8.160	9.560	6.180	9.450	2,3	3,0	2,0	3,0
Terni	1.687	1.687	1.820	1.661	4.220	4.840	3.140	11.490	2,5	2,9	1,7	6,9
UMBRIA	5.187	4.887	4.920	4.811	12.380	14.400	9.320	20.940	2,4	2,9	1,9	4,4
Ancona	4.257	4.277	4.269	4.120	1.800	2.130	2.490	820	0,4	0,5	0,6	0,2
Ascoli Piceno	9.537	9.537	9.537	9.537	2.400	3.330	3.320	3.720	0,3	0,3	0,3	0,4
Macerata	6.000	6.000	6.000	6.000	18.300	24.130	26.170	15.460	3,1	4,0	4,4	2,6
Pesaro e Urbino	5.000	5.000	5.000	5.000	2.500	2.840	5.670	1.750	0,5	0,6	1,1	0,4
MARCHE	24.794	24.814	24.806	24.657	25.000	32.430	37.650	21.750	1,0	1,3	1,5	0,9
Frosinone	8.240	8.900	9.600	10.000	21.340	26.860	17.280	14.050	2,6	3,0	1,8	1,4
Latina	2.600	2.632	2.933	2.814	24.910	27.930	20.930	19.960	9,6	10,6	7,1	7,1
Rieti	2.500	2.500	2.500	2.500	7.830	8.100	7.860	5.780	3,1	3,2	3,1	2,3
Roma	5.923	5.923	5.923	5.923	17.010	31.270	17.860	17.860	2,9	5,3	3,0	3,0
Viterbo	4.480	4.500	4.498	4.482	22.560	31.360	22.170	32.640	5,0	7,0	4,9	7,3
LAZIO	23.743	24.455	25.454	25.719	93.650	125.520	86.100	90.290	3,9	5,1	3,4	3,5
Campobasso	42.370	42.350	40.860	35.860	112.330	110.000	121.760	72.660	2,7	2,6	3,0	2,0
Chieti	16.000	16.000	16.000	16.000	10.490	12.650	14.410	8.800	0,7	0,8	0,9	0,6
L'Aquila	2.450	2.450	2.500	2.500	12.470	12.380	12.960	12.410	5,1	5,1	5,2	5,0
Pescara	1.500	1.500	1.500	1.500	11.680	12.050	12.580	1.370	7,8	8,0	8,4	0,9
Teramo	2.750	2.800	2.700	1.810	7.850	7.790	8.030	6.790	2,9	2,8	3,0	3,8
ABRUZZI E MOLISE	65.070	65.100	63.560	57.670	154.820	154.870	169.740	102.030	2,4	2,4	2,7	1,8
Avellino	9.950	9.950	9.950	9.950	42.180	57.390	32.650	31.880	4,2	5,8	3,3	3,2
Benevento	16.000	15.800	15.850	15.550	57.760	96.650	51.880	68.540	3,6	6,1	3,3	4,4
Caserta	18.618	18.618	18.618	18.618	114.700	114.700	61.860	88.270	6,2	6,2	3,3	4,7
Napoli	8.900	9.000	11.000	10.000	72.020	92.910	50.400	72.940	8,1	10,3	4,6	7,3
Salerno	7.000	7.000	6.970	7.000	38.230	39.930	33.280	38.230	5,5	5,7	4,8	5,5
CAMPANIA	60.468	60.368	62.388	61.118	324.890	401.580	230.070	299.860	5,4	6,7	3,7	4,9
Bari	600	600	615	615	3.260	4.220	3.430	2.580	5,4	7,0	5,6	4,2
Brindisi	500	520	500	500	1.260	990	2.270	2.540	2,5	1,9	4,5	5,1
Foggia	800	800	800	800	3.470	3.630	3.060	2.570	4,3	4,5	3,8	3,2
Lecce	700	600	750	750	3.610	2.850	5.450	3.410	5,2	4,8	7,3	4,5
Taranto	500	400	400	400	2.860	2.360	2.860	2.490	5,7	5,9	7,2	6,2
PUGLIA	3.100	2.920	3.065	3.065	14.460	14.050	17.070	13.590	4,7	4,8	5,6	4,4
Matera	100	102	102	100	340	450	330	590	3,4	4,4	3,2	5,9
Potenza	2.006	2.074	2.000	2.000	15.750	14.310	10.560	12.300	7,9	6,9	5,3	6,2
BASILICATA	2.106	2.176	2.102	2.100	16.090	14.760	10.890	12.890	7,6	6,8	5,2	6,1
Catanzaro	5.500	7.600	7.870	8.620	38.510	38.210	63.200	77.530	7,0	5,0	8,0	9,0
Cosenza	3.914	3.914	3.842	3.842	3.860	5.750	11.580	10.060	1,0	1,5	3,0	2,6
Reggio di Calabria	3.000	3.000	3.000	3.000	13.590	7.500	12.860	7.870	4,5	2,5	4,3	2,6
CALABRIA	12.414	14.514	14.712	15.462	55.960	51.460	87.640	95.460	4,5	3,5	6,0	6,2
Agrigento	5	2	3	4	50	20	20	30	10,0	10,0	6,7	7,5
Catania	1.120	1.110	1.121	1.132	6.280	5.510	5.490	5.530	5,6	5,0	4,9	4,9
Enna	20	20	20	20	120	140	160	180	6,0	7,0	8,0	9,0
Messina	1.200	1.200	1.214	1.226	5.480	6.070	6.480	6.210	4,6	5,1	5,3	5,1
Palermo	127	130	120	130	490	630	630	900	3,9	4,8	5,3	6,9
Ragusa	730	750	790	800	3.580	2.660	4.020	4.770	4,9	3,5	5,1	6,0
Siracusa	437	480	420	387	3.120	3.460	3.280	3.050	7,1	7,2	7,8	7,9
Trapani	101	151	150	180	520	1.340	1.280	1.910	5,1	8,9	8,5	10,6
SICILIA	3.740	3.843	3.838	3.879	19.640	19.830	21.360	22.580	5,3	5,2	5,6	5,8
Cagliari	840	870	890	912	2.300	4.340	5.370	4.940	2,7	5,0	6,0	5,4
Nuoro	700	700	700	670	4.880	5.070	5.220	5.010	7,0	7,2	7,5	7,5
Sassari	2.180	2.263	2.001	2.339	10.520	14.240	8.890	14.040	4,8	6,3	4,4	6,0
SARDEGNA	3.720	3.833	3.591	3.921	17.700	23.650	19.480	23.990	4,8	6,2	5,4	6,1
ITALIA	499.289	488.825	489.407	474.981	1.361.850	1.601.710	1.273.390	1.253.550	2,7	3,3	2,6	2,6

Segue : TAV 117 — Fagiuolo (per il consumo allo stato secco)

B — PIENO CAMPO

PROVINCIE REGIONI	SUPERFICIE — Ettari				PRODUZIONE — Quintali				PRODUZIONE PER ETTARO Quintali			
	1947	1948	1949	1950	1947	1948	1949	1950	1947	1948	1949	1950
Alessandria	1.384	1.196	767	754	5.970	10.350	6.020	5.260	4,3	8,7	7,8	7,0
Asti	2.370	2.506	2.520	2.520	19.580	28.140	29.670	24.410	8,3	11,2	11,8	9,7
Cuneo	18.964	18.953	18.900	17.690	60.980	56.800	56.980	88.290	3,2	3,0	3,0	5,0
Novara	7.146	7.200	7.200	7.221	8.380	11.520	9.020	12.380	1,2	1,6	1,3	1,7
Torino	5.887	5.272	5.272	5.167	26.920	20.560	12.690	8.360	4,6	3,9	2,4	1,6
Vercelli	4.058	2.979	2.957	3.660	31.610	31.020	29.220	40.220	7,8	10,4	9,9	11,0
PIEMONTE	39.809	38.106	37.616	37.012	153.440	158.390	143.600	178.920	3,9	4,2	3,8	4,8
VALLE D'AOSTA	225	175	135	123	980	890	680	740	4,4	5,1	5,0	6,0
Brescia	1.600	1.600	1.600	1.600	960	1.050	1.040	950	0,6	0,7	0,7	0,6
Como	9.000	9.000	9.000	9.000	3.230	5.160	6.030	6.930	0,4	0,6	0,7	0,8
Cremona	30	50	50	50	600	1.000	1.000	750	20,0	20,0	20,0	15,0
Mantova	5.210	5.592	5.211	5.010	7.980	11.290	7.350	5.100	1,5	2,0	1,4	1,0
Milano	776	317	136	71	800	310	180	50	1,0	1,0	1,3	0,7
Pavia	2.016	2.000	2.200	2.221	19.490	17.670	18.100	19.560	9,7	8,8	8,2	8,8
Sondrio	523	523	523	500	2.920	3.760	1.140	1.630	5,6	7,2	2,2	3,3
Varese	650	630	650	650	1.000	1.130	1.040	1.020	1,5	1,8	1,6	1,6
LOMBARDIA	19.805	19.712	19.370	19.102	36.980	41.370	35.880	35.990	1,9	2,1	1,9	1,9
Bolzano	752	750	1.560	1.580	3.640	3.000	5.360	4.740	4,8	4,0	3,4	3,0
Trento	15.210	15.320	15.159	15.200	21.520	23.120	16.750	19.800	1,4	1,5	1,1	1,3
TRENTINO-ALTO ADIGE	15.962	16.070	16.719	16.780	25.160	26.120	22.110	24.540	1,6	1,6	1,3	1,5
Belluno	8.425	8.320	8.320	8.305	23.690	15.000	13.300	14.120	2,8	1,8	1,6	1,7
Padova	25.344	24.932	24.472	21.568	28.800	43.920	46.680	20.990	1,1	1,8	1,9	1,0
Rovigo	9.040	8.060	7.245	5.045	22.900	16.540	14.850	8.110	2,5	2,1	2,0	1,6
Treviso	28.120	26.040	26.030	26.050	55.110	36.970	25.490	25.780	2,0	1,4	1,0	1,0
Venezia	25.000	22.200	22.000	22.000	50.000	41.040	25.900	12.100	2,0	1,8	1,2	0,6
Verona	3.110	3.100	3.000	2.800	21.420	17.050	14.240	17.210	6,9	5,5	4,7	6,1
Vicenza	10.500	10.500	9.550	9.550	15.500	22.850	6.200	5.960	1,5	2,2	0,6	0,6
VENETO	109.539	103.152	100.617	95.318	217.420	193.370	146.660	104.270	2,0	1,9	1,5	1,1
Gorizia	2.650	2.694	2.644	2.694	960	3.990	2.320	1.630	0,4	1,5	0,9	0,6
Udine	45.154	40.150	45.150	45.200	20.890	32.600	34.500	27.600	0,5	0,8	0,8	0,6
FRIULI-VENEZIA GIULIA	47.804	42.844	47.794	47.894	21.850	36.590	36.820	29.230	0,5	0,9	0,8	0,6
Genova	140	130	140	150	2.100	3.250	2.370	2.350	15,0	25,0	16,9	15,7
La Spezia	696	630	555	575	3.200	4.180	2.930	2.150	4,6	6,6	5,3	3,7
Savona	350	360	360	360	1.340	2.720	2.800	3.110	3,8	7,6	7,8	8,6
LIGURIA	1.186	1.120	1.055	1.085	6.640	10.150	8.100	7.610	5,6	9,1	7,7	7,0
Bologna	5.800	6.355	5.250	4.250	5.580	15.920	10.270	6.170	1,0	2,5	2,0	1,5
Ferrara	3.400	3.380	1.500	1.415	10.210	20.440	9.000	4.300	3,0	6,0	6,0	3,0
Forlì	11.200	12.100	13.400	13.900	7.000	7.870	10.850	9.700	0,6	0,7	0,8	0,7
Modena	2.615	2.500	2.245	1.950	1.880	3.900	2.810	2.040	0,7	1,6	1,3	1,0
Parma	1.110	1.097	1.096	1.296	1.750	1.850	1.550	1.710	1,6	1,7	1,4	1,3
Piacenza	3.520	3.014	3.000	3.000	3.060	2.750	2.160	1.130	0,9	0,9	0,7	0,4
Ravenna	4.011	3.968	2.920	1.790	20.480	51.050	32.440	18.060	5,1	12,9	11,1	10,1
Reggio nell'Emilia	350	400	400	400	1.000	1.900	1.500	1.440	2,9	4,8	3,8	3,6
EMILIA-ROMAGNA	32.006	32.814	29.811	28.001	50.960	105.680	70.580	44.550	1,6	3,2	2,4	1,6
Arezzo	5.800	6.200	6.200	6.200	17.370	34.160	24.850	24.330	3,0	5,5	4,0	3,9
Firenze	3.068	3.100	3.100	3.050	26.640	31.970	12.390	10.670	8,7	10,3	4,0	3,5
Grosseto	1.728	1.728	1.728	1.800	7.440	8.640	6.910	9.000	4,3	5,0	4,0	5,0
Livorno	984	946	927	783	1.790	2.850	2.110	780	1,8	3,0	2,3	1,0
Lucca	5.000	3.700	4.140	3.600	3.360	7.080	7.790	5.400	0,7	1,9	1,9	1,5
Massa-Carrara	2.000	2.000	2.000	2.000	5.600	12.000	10.020	10.180	2,8	6,0	5,0	5,1
Pisa	3.701	3.700	3.700	3.750	21.980	33.060	22.510	15.110	5,9	8,9	6,1	4,0
Pistoia	2.830	2.600	2.490	2.600	4.530	6.840	5.750	10.050	1,6	2,6	2,3	3,9
Siena	2.282	2.292	2.302	2.540	9.380	14.440	10.340	8.890	4,1	6,3	4,5	3,5
TOSCANA	27.393	26.266	26.587	26.323	98.090	151.040	102.670	94.410	3,6	5,8	3,9	3,6

Segue : TAV. 117 — Fagiolo (per il consumo allo stato secco)

Segue : B — PIENO CAMPO

PROVINCIE REGIONI	SUPERFICIE - Ettari				PRODUZIONE - Quintali				PRODUZIONE PER ETTARO Quintali			
	1947	1948	1949	1950	1947	1948	1949	1950	1947	1948	1949	1950
Perugia	3.500	3.200	3.100	3.150	8.160	9.560	6.180	9.450	2,3	3,0	2,0	3,0
Terni	1.687	1.687	1.820	1.661	4.220	4.840	3.140	11.490	2,5	2,9	1,7	6,9
UMBRIA	5.187	4.887	4.920	4.811	12.380	14.400	9.320	20.940	2,4	2,9	1,9	4,4
Ancona	4.257	4.277	4.269	4.120	1.800	2.130	2.490	820	0,4	0,5	0,6	0,2
Ascoli Piceno	9.537	9.537	9.537	9.537	2.400	3.330	3.320	3.720	0,3	0,3	0,3	0,4
Macerata	6.000	6.000	6.000	6.000	18.300	24.130	26.170	15.460	3,1	4,0	4,4	2,6
Pesaro e Urbino	5.000	5.000	5.000	5.000	2.500	2.840	5.670	1.750	0,5	0,6	1,1	0,4
MARCHE	24.794	24.814	24.806	24.657	25.000	32.430	37.650	21.750	1,0	1,3	1,5	0,9
Frosinone	8.240	8.900	9.600	10.000	21.340	26.860	17.280	14.050	2,6	3,0	1,8	1,4
Latina	2.544	2.569	2.897	2.778	24.310	27.220	20.600	19.570	9,6	10,6	7,1	7,0
Rieti	2.500	2.500	2.500	2.500	7.830	8.100	7.860	5.780	3,1	3,2	3,1	2,3
Roma	5.123	5.123	5.123	5.123	14.260	25.780	14.280	14.280	2,8	5,0	2,8	2,8
Viterbo	4.460	4.479	4.477	4.461	22.420	31.220	22.020	32.340	5,0	7,0	4,9	7,2
LAZIO	22.867	23.571	24.597	24.862	90.160	119.180	82.040	86.020	3,9	5,1	3,8	3,5
Campobasso	42.000	42.000	40.500	35.500	110.170	108.140	119.850	71.450	2,6	2,6	3,0	2,0
Chieti	15.950	15.950	15.950	15.950	10.000	12.130	13.820	8.430	0,6	0,8	0,9	0,5
L'Aquila	2.350	2.350	2.400	2.400	11.770	11.680	12.260	11.710	5,0	5,0	5,1	4,9
Pescara	1.377	1.377	1.377	1.377	10.570	10.940	11.350	860	7,7	7,9	8,2	0,6
Teramo	2.750	2.800	2.700	1.810	7.850	7.790	8.030	6.790	2,9	2,8	3,0	3,8
ABRUZZI E MOLISE	64.427	64.477	62.927	57.037	150.360	150.680	165.310	99.240	2,3	2,3	2,6	1,7
Avellino	9.950	9.950	9.950	9.950	42.180	57.390	32.650	31.880	4,2	5,8	3,3	3,2
Benevento	16.000	15.800	15.850	15.550	57.760	96.650	51.880	68.540	3,6	6,1	3,3	4,4
Caserta	18.445	18.445	18.445	18.445	112.250	112.250	60.540	86.390	6,1	6,1	3,3	4,7
Napoli	8.860	8.960	10.940	9.950	71.410	92.290	49.770	72.350	8,1	10,3	4,5	7,3
Salerno	7.000	7.000	6.970	7.000	38.230	39.930	33.280	38.230	5,5	5,7	4,8	5,5
CAMPANIA	60.255	60.155	62.155	60.895	321.830	398.510	228.120	297.390	5,3	6,6	3,7	4,9
Bari	600	600	615	615	3.260	4.220	3.430	2.580	5,4	7,0	5,6	4,2
Brindisi	470	482	462	462	1.170	910	2.080	2.310	2,5	1,9	4,5	5,0
Foggia	800	800	800	800	3.470	3.630	3.060	2.570	4,3	4,5	3,8	3,2
Lecce	700	600	750	750	3.610	2.850	5.450	3.410	5,2	4,8	7,3	4,5
Taranto	500	400	400	400	2.860	2.360	2.860	2.490	5,7	5,9	7,2	6,2
PUGLIA	3.070	2.882	3.027	3.027	14.370	13.970	16.880	13.360	4,7	4,8	5,6	4,4
Matera	75	75	75	75	220	320	210	380	2,9	4,3	2,8	5,1
Potenza	1.731	1.794	1.710	1.697	13.350	12.060	8.630	9.790	7,7	6,7	5,0	5,8
BASILICATA	1.806	1.869	1.785	1.772	13.570	12.380	8.840	10.170	7,5	6,6	5,0	5,7
Catanzaro	4.917	6.840	7.050	7.796	32.920	31.700	54.820	68.400	6,7	4,6	7,8	8,8
Cosenza	3.873	3.873	3.801	3.801	3.700	5.550	11.360	9.860	1,0	1,4	3,0	2,6
Reggio di Calabria	2.800	2.800	2.800	2.800	12.380	6.780	11.970	7.180	4,4	2,4	4,3	2,6
CALABRIA	11.590	13.513	13.651	14.397	49.000	44.030	78.150	85.440	4,2	3,3	5,7	5,9
Catania	1.109	1.100	1.108	1.120	6.210	5.450	5.410	5.460	5,6	5,0	4,9	4,9
Messina	1.200	1.200	1.214	1.226	5.480	6.070	6.480	6.210	4,6	5,1	5,3	5,1
Palermo	66	69	60	63	110	190	190	320	1,7	2,8	3,2	5,1
Ragusa	700	720	760	760	3.430	2.560	3.870	4.530	4,9	3,6	5,1	6,0
Siracusa	207	140	110	265	1.350	690	660	1.980	6,5	4,9	6,0	7,5
Trapani	62	94	90	110	280	660	640	990	4,5	7,0	7,1	9,0
SICILIA	3.344	3.323	3.342	3.544	16.860	15.620	17.250	19.490	5,0	4,7	5,2	5,5
Cagliari	600	621	632	659	1.560	3.050	3.670	3.470	2,6	4,9	5,8	5,3
Nuoro	620	600	600	570	4.020	3.750	4.060	3.870	6,5	6,3	6,8	6,8
Sassari	1.845	1.867	1.696	1.922	7.650	9.920	6.200	9.820	4,1	5,3	3,7	5,1
SARDEGNA	3.065	3.088	2.928	3.151	13.230	16.720	13.930	17.160	4,3	5,4	4,8	5,4
ITALIA	494.134	482.838	483.842	469.791	1.318.280	1.541.520	1.224.590	1.191.220	2,7	3,2	2,5	2,5

Tav. 118 — Cece

PROVINCIE REGIONI	SUPERFICIE - Ettari				PRODUZIONE - Quintali				PRODUZIONE PER ETTARO Quintali			
	1947	1948	1949	1950	1947	1948	1949	1950	1947	1948	1949	1950
Alessandria	549	492	430	360	2.870	2.780	2.910	2.160	5,2	5,7	6,8	6,0
Asti	350	350	350	350	3.400	5.250	5.140	5.180	9,7	15,0	14,7	14,8
Cuneo	286	286	280	231	2.110	2.370	1.990	1.190	7,4	8,3	7,1	5,2
Torino	4	2	1	—	30	10	10	—	7,5	5,0	10,0	—
PIEMONTE	1.189	1.130	1.061	941	8.410	10.410	10.050	8.530	7,1	9,2	9,5	9,1
Pavia-LOMBARDIA	205	161	161	150	3.110	2.450	2.180	1.870	15,2	15,2	13,5	12,5
Rovigo-VENETO	5	5	5	5	50	50	50	60	10,0	10,0	10,0	12,0
Genova	72	60	58	60	500	900	580	560	6,9	15,0	10,0	9,3
Imperia	100	85	70	65	560	660	560	500	5,6	7,8	8,0	7,7
La Spezia	9	9	9	9	30	40	30	30	3,3	4,4	3,3	3,3
Savona	12	12	12	12	60	60	60	50	5,0	5,0	5,0	4,2
LIGURIA	193	166	149	146	1.150	1.660	1.230	1.140	6,0	10,0	8,3	7,8
Bologna	800	890	900	900	10.850	11.910	12.620	13.600	13,6	13,4	14,0	15,1
Forlì	500	500	580	570	3.000	3.200	4.060	3.700	6,0	6,4	7,0	6,5
Parma	3	3	3	2	20	20	10	10	6,7	6,7	3,3	5,0
Piacenza	40	40	35	40	480	480	390	420	12,0	12,0	11,1	10,5
Ravenna	10	15	17	11	130	200	210	130	13,0	13,3	12,4	11,8
EMILIA-ROMAGNA	1.353	1.448	1.535	1.523	14.480	15.810	17.290	17.860	10,7	10,9	11,3	11,7
Arezzo	1.277	1.277	1.277	1.277	7.270	7.930	7.070	7.650	5,7	6,2	5,5	6,0
Firenze	154	169	169	169	1.170	1.040	1.090	1.000	7,6	6,2	6,4	5,9
Grosseto	174	174	174	174	920	1.040	870	1.040	5,3	6,0	5,0	6,0
Livorno	150	92	92	83	830	460	410	310	5,5	5,0	4,5	3,7
Lucca	80	85	85	80	400	510	540	440	5,0	6,0	6,4	5,5
Massa-Carrara	20	20	20	20	120	130	120	120	6,0	6,5	6,0	6,0
Pisa	350	320	310	290	2.900	2.980	2.470	2.330	8,3	9,3	8,0	8,0
Pistoia	150	150	160	160	750	1.050	1.070	960	5,0	7,0	6,7	6,0
Siena	875	875	870	960	5.250	7.870	4.770	4.320	6,0	9,0	5,5	4,5
TOSCANA	3.230	3.162	3.157	3.213	19.610	23.010	18.410	18.170	6,1	7,3	5,8	5,7
Perugia	400	350	300	250	690	1.270	1.100	790	1,7	3,6	3,7	3,2
Terni	85	400	400	400	390	1.640	1.640	2.930	4,6	4,1	4,1	7,3
UMBRIA	485	750	700	650	1.080	2.910	2.740	3.720	2,2	3,9	3,9	5,7
Ancona	4.252	4.301	4.323	4.323	1.540	1.980	1.930	650	0,4	0,5	0,4	0,2
Ascoli Piceno	6.300	6.300	6.300	6.300	690	780	920	1.260	0,1	0,1	0,1	0,2
Macerata	2.000	2.000	2.000	2.000	4.880	5.200	8.670	5.500	2,4	2,6	4,3	2,8
Pesaro e Urbino	1.100	1.100	1.100	1.100	600	940	1.190	750	0,5	0,9	1,1	0,7
MARCHE	13.652	13.701	13.723	13.723	7.710	8.900	12.710	8.160	0,6	0,6	0,9	0,6

Segue: TAV. 118 — Cece

PROVINCIE REGIONI	SUPERFICIE - Ettari				PRODUZIONE - Quintali				PRODUZIONE PER ETTARO Quintali			
	1947	1948	1949	1950	1947	1948	1949	1950	1947	1948	1949	1950
Frosinone	320	380	380	375	1.840	1.740	1.740	1.540	5,8	4,6	4,6	4,1
Latina	470	483	994	858	3.070	5.200	6.020	5.710	6,5	10,8	6,1	6,7
Rieti	700	700	700	700	2.140	2.100	2.080	1.690	3,1	3,0	3,0	2,4
Roma	700	700	700	700	2.480	2.730	2.230	3.570	3,5	3,9	3,2	5,1
Viterbo	900	900	879	880	4.000	5.430	4.930	5.200	4,4	6,0	5,6	5,9
LAZIO	3.090	3.163	3.653	3.513	13.580	17.200	17.000	17.710	4,4	5,4	4,7	5,0
Campobasso	3.500	3.500	3.440	3.740	17.560	12.110	11.180	5.450	5,0	3,5	3,3	1,5
Chieti	9.650	9.650	9.650	9.650	17.270	18.830	18.780	12.830	1,8	2,0	1,9	1,3
L'Aquila	900	900	850	850	4.500	4.500	4.000	3.880	5,0	5,0	4,7	4,6
Pescara	300	300	300	300	2.230	2.100	2.670	1.340	7,4	7,0	8,9	4,5
Teramo	1.320	1.400	1.400	1.370	3.960	4.010	3.650	4.110	3,0	2,9	2,6	3,0
ABRUZZI E. MOLISE	15.670	15.750	15.640	15.910	45.520	41.550	40.280	27.610	2,9	2,6	2,6	1,7
Avellino	4.000	4.000	4.000	4.000	9.300	6.550	5.370	5.270	2,3	1,6	1,3	1,3
Benevento	6.400	6.340	6.100	6.080	31.770	33.700	27.960	32.570	5,0	5,3	4,6	5,4
Caserta	2.136	2.136	1.923	1.923	9.220	17.190	9.280	10.320	4,3	8,0	4,8	5,4
Salerno	800	800	800	800	2.660	4.560	2.850	2.440	3,3	5,7	3,6	3,1
CAMPANIA	13.386	13.276	12.823	12.803	52.950	62.000	45.460	50.600	4,0	4,7	3,5	4,0
Bari	6.563	6.570	6.570	6.570	38.830	42.510	38.560	41.550	5,9	6,5	5,9	6,3
Brindisi	800	900	900	900	4.610	4.420	4.900	3.960	5,8	4,9	5,4	4,4
Foggia	900	900	900	900	6.530	4.580	3.000	3.710	7,3	5,1	3,3	4,1
Lecce	200	200	200	200	1.040	1.020	1.070	950	5,2	5,1	5,4	4,8
Taranto	3.240	2.900	2.800	2.800	22.770	11.490	16.450	16.400	7,0	4,0	5,9	5,9
PUGLIA	11.703	11.470	11.370	11.370	73.780	64.020	63.980	66.570	6,3	5,6	5,6	5,9
Matera	5.400	5.400	5.400	5.400	32.850	21.160	16.850	35.090	6,1	3,9	3,1	6,5
Potenza	1.500	1.500	1.500	1.500	11.710	9.430	5.650	9.710	7,8	6,3	3,8	6,5
BASILICATA	6.900	6.900	6.900	6.900	44.560	30.590	22.500	44.800	6,5	4,4	3,3	6,5
Catanzaro	7.900	8.500	8.670	9.030	60.040	67.960	78.170	61.980	7,6	8,0	9,0	6,9
Cosenza	3.000	3.000	3.000	3.000	12.390	11.730	9.690	12.050	4,1	3,9	3,2	4,0
Reggio di Calabria	1.600	1.600	1.600	1.600	8.950	9.400	9.530	8.040	5,6	5,9	6,0	5,0
CALABRIA	12.500	13.100	13.270	13.630	81.380	89.090	97.390	82.070	6,5	6,8	7,3	6,0
Agrigento	4.200	5.700	5.600	5.300	27.300	34.210	39.200	62.540	6,5	6,0	7,0	11,8
Caltanissetta	2.500	3.500	3.000	3.500	16.050	21.350	14.300	24.880	6,4	6,1	4,8	7,1
Catania	3.750	3.200	2.980	3.100	11.250	11.930	12.680	16.830	3,0	3,7	4,3	5,4
Enna	1.500	1.500	1.500	1.500	4.500	7.300	8.100	9.000	3,0	4,9	5,4	6,0
Messina	862	870	880	884	3.450	4.350	4.960	3.540	4,0	5,0	5,6	4,0
Palermo	2.570	2.500	2.296	2.296	12.190	16.990	14.650	20.740	4,7	6,8	6,4	9,0
Ragusa	450	450	450	500	1.350	2.250	2.470	3.230	3,0	5,0	5,5	6,5
Siracusa	1.410	1.640	1.700	1.680	4.450	8.150	10.180	11.550	3,2	5,0	6,0	6,9
Trapani	700	650	691	750	3.520	5.140	6.020	6.750	5,0	7,9	8,7	9,0
SICILIA	17.942	20.010	19.097	19.510	84.060	111.670	112.560	159.060	4,7	5,6	5,9	8,2
Cagliari	5.600	4.260	4.100	3.770	20.880	22.820	21.240	22.490	3,7	5,4	5,2	6,0
Nuoro	800	800	800	800	4.830	5.100	5.380	5.650	6,0	6,4	6,7	7,1
Sassari	1.600	1.935	1.823	1.914	6.250	12.380	7.650	12.750	3,9	6,4	4,2	6,7
SARDEGNA	8.000	6.995	6.723	6.484	31.960	40.300	34.270	40.890	4,0	5,8	5,1	6,3
ITALIA	109.453	111.187	109.967	110.471	483.340	521.620	498.100	548.820	4,4	4,7	4,5	5,0

Tav. 119 — Cicerchia

PROVINCIE — REGIONI	SUPERFICIE - Ettari				PRODUZIONE - Quintali				PRODUZIONE PER ETTARO Quintali			
	1947	1948	1949	1950	1947	1948	1949	1950	1947	1948	1949	1950
Pavia-LOMBARDIA	7	5	5	5	60	40	40	30	8,6	8,0	8,0	6,0
Imperia-LIGURIA	2	2	2	—	10	10	10	—	5,0	5,0	5,0	—
Bologna	800	900	980	1.040	9.330	9.970	13.940	16.190	11,7	11,1	14,2	15,6
Forlì	100	110	130	120	500	660	910	720	5,0	6,0	7,0	6,0
EMILIA-ROMAGNA	900	1.010	1.110	1.160	9.830	10.630	14.850	16.910	10,9	10,5	13,4	14,6
Arezzo	506	506	506	506	2.720	2.990	2.550	2.570	5,4	5,9	5,0	5,1
Firenze	52	51	51	41	330	410	360	250	6,3	8,0	7,1	6,1
Grosseto	10	10	10	10	60	70	50	60	6,0	7,0	5,0	6,0
Livorno	20	19	24	26	110	100	120	110	5,5	5,3	5,0	4,2
Pisa	62	62	60	65	250	380	320	400	4,0	6,1	5,3	6,2
Siena	1.415	1.400	1.300	895	6.060	11.980	6.510	3.130	4,3	8,6	5,0	3,5
TOSCANA	2.065	2.048	1.951	1.543	9.530	15.930	9.910	6.520	4,6	7,8	5,1	4,2
Perugia	150	120	100	100	230	410	370	300	1,5	3,4	3,7	3,0
Terni	46	46	46	46	150	150	110	180	3,3	3,3	2,4	3,9
UMBRIA	196	166	146	146	380	560	480	480	1,9	3,4	3,3	3,3
Ascoli Piceno	830	830	830	828	220	230	300	330	0,3	0,3	0,4	0,4
Pesaro e Urbino	200	200	200	185	800	1.000	1.000	560	4,0	5,0	5,0	3,0
MARCHE	1.030	1.030	1.030	1.013	1.020	1.230	1.300	890	1,0	1,2	1,3	0,9
Frosinone	100	130	130	120	510	680	590	510	5,1	5,2	4,5	4,3
Latina	25	25	21	20	220	220	120	110	8,8	8,8	5,7	5,5
Viterbo	220	200	190	181	1.110	1.200	1.040	1.090	5,0	6,0	5,5	6,0
LAZIO	345	355	341	321	1.840	2.100	1.750	1.710	5,3	5,9	5,1	5,3
Campobasso	575	575	580	580	2.290	2.020	2.020	1.790	4,0	3,5	3,5	3,1
Chieti	992	992	992	992	1.510	1.800	1.860	1.280	1,5	1,8	1,9	1,3
L'Aquila	22	22	20	18	110	110	90	80	5,0	5,0	4,5	4,4
Teramo	20	20	20	20	60	60	60	60	3,0	3,0	3,0	3,0
ABRUZZI E MOLISE	1.609	1.609	1.612	1.610	3.970	3.990	4.030	3.210	2,5	2,5	2,5	2,0
Benevento	2	2	2	3	10	10	10	20	5,0	5,0	5,0	6,7
Caserta	3	3	3	3	20	20	20	20	6,7	6,7	6,7	6,7
Napoli	10	10	10	10	90	100	40	60	9,0	10,0	4,0	6,0
CAMPANIA	15	15	15	16	120	130	70	100	8,0	8,7	4,7	6,3
Bari	270	270	270	270	1.630	1.830	1.620	1.650	6,0	6,8	6,0	6,1
Brindisi	40	40	40	40	200	210	250	210	5,0	5,3	6,3	5,3
Foggia	300	500	500	500	1.590	2.850	2.030	2.260	5,3	5,7	4,1	4,5
Taranto	118	100	100	100	670	400	660	670	5,7	4,0	6,6	6,7
PUGLIA	728	910	910	910	4.090	5.290	4.560	4.790	5,6	5,8	5,0	5,3
Matera	200	150	150	150	1.160	530	610	900	5,8	3,5	4,1	6,0
Potenza	250	270	270	270	1.790	1.820	1.070	1.650	7,2	6,7	4,0	6,1
BASILICATA	450	420	420	420	2.950	2.350	1.680	2.550	6,6	5,6	4,0	6,1
Catanzaro	55	56	56	55	380	390	400	380	6,9	7,0	7,1	6,9
Cosenza	74	74	74	74	340	320	240	230	4,6	4,3	3,2	3,1
Reggio di Calabria	480	480	480	480	2.640	2.880	2.930	2.730	5,5	6,0	6,1	5,7
CALABRIA	609	610	610	609	3.360	3.590	3.570	3.340	5,5	5,9	5,9	5,5
Catania	150	152	154	150	680	650	680	700	4,5	4,3	4,4	4,7
Enna	65	70	70	70	390	700	700	840	6,0	10,0	10,0	12,0
Messina	160	162	165	165	620	830	990	660	3,9	5,1	6,0	4,0
Palermo	53	50	50	50	260	300	280	400	4,9	6,0	5,6	8,0
Ragusa	20	20	20	25	60	120	110	150	3,0	6,0	5,5	6,0
Siracusa	24	36	34	26	100	130	200	160	4,2	3,6	5,9	6,2
Trapani	303	302	341	400	1.520	2.240	2.800	3.580	5,0	7,4	8,2	9,0
SICILIA	775	792	834	886	3.630	4.970	5.760	6.490	4,7	6,3	6,9	7,3
Cagliari	720	705	690	700	2.770	3.910	4.050	4.680	3,8	5,5	5,9	6,7
Sassari	87	134	168	163	260	690	690	840	3,0	5,1	4,1	5,2
SARDEGNA	807	839	858	863	3.030	4.600	4.740	5.520	3,8	5,5	5,5	6,4
ITALIA	9.538	9.811	9.844	9.502	43.820	55.420	52.750	52.540	4,6	5,6	5,4	5,6

Tav. 120 — Lenticchia

PROVINCIE REGIONI	SUPERFICIE - Ettari				PRODUZIONE - Quintali				PRODUZIONE PER ETTARO Quintali			
	1947	1948	1949	1950	1947	1948	1949	1950	1947	1948	1949	1950
Asti	2	2	2	2	30	20	20	20	15,0	10,0	10,0	10,0
Cuneo	90	70	65	50	450	350	330	250	5,0	5,0	5,1	5,0
PIEMONTE	92	72	67	52	480	370	350	270	5,2	5,1	5,2	5,2
Pavia-LOMBARDIA	11	8	8	8	70	60	50	40	6,4	7,5	6,3	5,0
Imperia-LIGURIA	4	2	2	2	10	10	10	10	2,5	5,0	5,0	5,0
Firenze	56	50	50	30	360	350	300	160	6,4	7,0	6,0	5,3
Grosseto	95	95	95	95	420	480	480	480	4,4	5,1	5,1	5,1
Livorno	5	4	4	5	30	20	20	20	4,0	5,0	5,0	4,0
Siena	40	40	30	25	190	280	120	90	4,8	7,0	4,0	3,6
TOSCANA	196	189	179	155	1.000	1.130	920	750	5,1	6,0	5,1	4,8
Perugia	250	250	250	250	380	910	890	740	1,5	3,6	3,6	3,0
Terni	7	7	7	7	30	30	40	40	4,3	4,3	5,7	5,7
UMBRIA	257	257	257	257	410	940	930	780	1,6	3,7	3,6	3,0
Ascoli Piceno	12	12	12	12	50	60	60	60	4,2	5,0	5,0	5,0
Macerata	30	30	30	30	270	320	330	210	9,0	10,7	11,0	7,0
MARCHE	42	42	42	42	320	380	390	270	7,6	9,0	9,3	6,4
Frosinone	140	155	155	130	750	860	720	570	5,4	5,5	4,6	4,4
Latina	22	31	24	36	130	200	90	220	5,9	6,5	3,8	6,1
Rieti	500	500	500	500	890	1.280	1.240	950	1,8	2,6	2,5	1,9
Roma	250	250	250	250	650	710	550	760	2,6	2,8	2,2	3,0
Viterbo	1.360	1.380	1.373	1.375	5.170	8.950	4.950	6.870	3,8	6,5	3,6	5,0
LAZIO	2.272	2.316	2.302	2.292	7.590	12.000	7.550	9.370	3,3	5,2	3,3	4,1
Campobasso	200	230	250	250	570	700	770	760	2,9	3,0	3,1	3,0
L'Aquila	1.600	1.600	1.700	1.800	8.010	8.000	7.800	8.670	5,0	5,0	4,6	4,8
Teramo	20	20	20	20	60	50	60	60	3,0	2,5	3,0	3,0
ABRUZZI E MOLISE	1.820	1.850	1.970	2.070	8.640	8.750	8.630	9.490	4,7	4,7	4,4	4,6
Avellino	1.350	1.250	1.250	1.250	800	670	620	590	0,6	0,5	0,5	0,5
Benevento	33	32	31	37	100	110	90	150	3,0	3,4	2,9	4,1
Caserta	4	4	4	4	20	20	30	30	5,0	5,0	7,5	7,5
Napoli	7	7	7	5	60	70	30	30	8,6	10,0	4,3	6,0
Salerno	50	50	50	50	150	200	210	260	3,0	4,0	4,2	5,2
CAMPANIA	1.444	1.343	1.342	1.346	1.130	1.070	980	1.060	0,8	0,8	0,7	0,8
Bari	5.500	5.550	5.279	5.520	35.110	31.360	25.980	28.420	6,4	5,7	4,9	5,1
Brindisi	60	60	50	50	180	180	220	250	3,0	3,0	4,4	5,0
Foggia	350	350	350	350	1.860	1.900	1.450	2.230	5,3	5,4	4,1	6,4
Taranto	605	600	600	600	1.820	2.000	3.950	4.000	3,0	3,3	6,6	6,7
PUGLIA	6.515	6.560	6.279	6.520	38.970	35.440	31.600	34.900	6,0	5,4	5,0	5,4
Matera	1.300	1.300	1.300	1.300	7.670	5.700	3.900	6.500	5,9	4,4	3,0	5,0
Potenza	600	700	700	700	4.550	3.260	2.330	3.420	7,6	4,7	3,3	4,9
BASILICATA	1.900	2.000	2.000	2.000	12.220	8.960	6.230	9.920	6,4	4,5	3,1	5,0
Catanzaro	25	30	30	35	180	220	180	250	7,2	7,3	6,0	7,1
Cosenza	40	40	40	40	150	140	110	160	3,8	3,5	2,8	4,0
Reggio di Calabria	800	800	800	800	3.680	3.930	3.290	3.230	4,6	4,9	4,1	4,0
CALABRIA	865	870	870	875	4.010	4.290	3.580	3.640	4,6	4,9	4,1	4,2
Agrigento	950	1.100	1.150	1.100	5.230	8.840	5.750	13.090	5,5	8,0	5,0	11,9
Caltanissetta	3.500	3.500	4.000	5.000	22.600	23.600	23.100	35.050	6,5	6,7	5,8	7,0
Catania	806	812	788	820	3.220	2.760	2.360	3.730	4,0	3,4	3,0	4,5
Enna	550	500	500	500	2.200	3.700	3.500	4.000	4,0	7,4	7,0	8,0
Messina	310	312	320	323	1.190	1.620	1.850	1.290	3,8	5,2	5,8	4,0
Palermo	328	300	269	280	970	1.510	1.300	1.830	3,0	5,0	4,8	6,5
Ragusa	300	330	350	350	720	1.540	1.940	2.070	2,4	4,7	5,5	5,9
Siracusa	114	180	200	181	440	690	1.240	1.350	3,9	3,8	6,2	7,5
Trapani	100	110	129	150	400	760	1.000	1.200	4,0	6,9	7,8	8,0
SICILIA	6.958	7.144	7.706	8.704	36.970	45.020	42.040	63.610	5,3	6,3	5,5	7,3
Cagliari	820	825	840	860	3.100	2.660	4.290	5.120	3,8	3,2	5,1	6,0
Nuoro	20	20	20	20	120	110	100	110	6,0	5,5	5,0	5,5
Sassari	240	335	318	372	920	1.650	1.180	2.030	3,8	4,9	3,7	5,5
SARDEGNA	1.080	1.180	1.178	1.252	4.140	4.420	5.570	7.260	3,8	3,7	4,7	5,8
ITALIA	23.456	23.833	24.202	25.574	115.960	122.840	108.830	141.370	4,9	5,2	4,5	5,5

Tav. 121 — Lupino

PROVINCIE — REGIONI	SUPERFICIE - Ettari				PRODUZIONE - Quintali				PRODUZIONE PER ETTARO Quintali			
	1947	1948	1949	1950	1947	1948	1949	1950	1947	1948	1949	1950
Alessandria	125	119	107	100	980	1.410	1.230	970	7,8	11,8	11,5	9,7
Asti	240	240	240	240	2.640	3.600	4.080	3.840	11,0	15,0	17,0	16,0
Cuneo	114	115	100	68	1.060	1.480	1.500	1.010	9,3	12,9	15,0	14,9
Torino	86	74	70	61	750	550	580	860	8,7	7,4	8,3	14,1
PIEMONTE	565	548	517	469	5.430	7.040	7.390	6.680	9,6	12,8	14,3	14,2
Mantova-LOMBARDIA	27	27	29	15	320	350	390	190	11,9	13,0	13,4	12,7
Rovigo-VENETO	15	20	10	8	150	220	100	60	10,0	11,0	10,0	7,5
Udine-FRIULI - VENEZIA G.	5	5	10	10	30	30	50	50	6,0	6,0	5,0	5,0
Forlì-EMILIA-ROMAGNA	50	50	80	85	350	360	640	600	7,0	7,2	8,0	7,1
Arezzo	1.500	1.500	1.500	1.500	10.430	11.410	9.750	9.810	7,0	7,6	6,5	6,5
Firenze	257	245	245	230	2.050	2.470	2.080	1.800	8,0	10,1	8,5	7,8
Grosseto	475	475	440	450	3.830	4.280	3.120	4.500	8,1	9,0	7,1	10,0
Livorno	75	79	79	77	570	590	430	460	7,6	7,5	5,4	6,0
Lucca	420	374	370	374	3.070	3.010	4.260	3.800	7,3	8,0	11,5	10,2
Massa-Carrara	30	30	30	30	180	210	210	210	6,0	7,0	7,0	7,0
Pisa	93	88	85	80	480	730	570	660	5,2	8,3	6,7	8,3
Pistoia	115	130	130	130	460	780	730	800	4,0	6,0	5,6	6,2
Siena	300	300	300	350	2.010	3.000	1.810	1.750	6,7	10,0	6,0	5,0
TOSCANA	3.265	3.221	3.179	3.221	23.080	26.480	22.960	23.790	7,1	8,2	7,2	7,4
Perugia	50	50	50	50	150	400	400	350	3,0	8,0	8,0	7,0
Terni	65	65	65	65	350	350	270	470	5,4	5,4	4,2	7,2
UMBRIA	115	115	115	115	500	750	670	820	4,3	6,5	5,8	7,1
Frosinone	1.385	1.685	1.800	1.900	7.290	9.740	9.000	8.900	5,3	5,8	5,0	4,7
Latina	270	200	299	286	2.570	1.390	2.510	2.400	9,5	7,0	8,4	8,4
Roma	1.800	1.800	1.800	1.800	5.420	5.420	4.550	6.590	3,0	3,0	2,5	3,7
Viterbo	2.870	2.890	2.894	2.941	19.520	20.220	15.300	20.510	6,8	7,0	5,3	7,0
LAZIO	6.325	6.575	6.793	6.927	34.800	36.770	31.360	38.400	5,5	5,6	4,6	5,5
L'Aquila - ABRUZZI E MOLISE	10	8	5	4	50	40	30	20	5,0	5,0	6,0	5,0
Avellino	700	700	700	700	3.800	4.150	3.250	3.300	5,4	5,9	4,6	4,7
Benevento	550	547	575	565	4.190	4.710	3.830	4.960	7,6	8,6	6,7	8,8
Caserta	5.694	5.694	5.694	5.694	44.770	34.290	27.380	50.590	7,9	6,0	4,8	8,9
Napoli	1.100	1.200	1.300	1.200	10.940	13.390	7.230	9.070	9,9	11,2	5,6	7,6
Salerno	300	300	250	250	1.130	1.270	1.000	1.750	3,8	4,2	4,0	7,0
CAMPANIA	8.344	8.441	8.519	8.409	64.830	57.810	42.690	69.670	7,8	8,8	5,0	8,3
Bari	1.505	1.505	1.512	1.500	9.260	10.080	8.660	10.010	6,2	6,7	5,7	6,7
Brindisi	700	700	700	700	3.890	4.250	4.540	4.840	5,6	6,1	6,5	6,9
Foggia	50	50	50	50	450	300	200	350	9,0	6,0	4,0	7,0
Lecce	6.500	6.000	6.000	5.900	36.140	37.530	40.950	47.950	5,6	6,3	6,8	8,1
Taranto	200	200	200	200	1.250	1.410	1.310	1.360	6,3	7,1	6,6	6,8
PUGLIA	8.955	8.455	8.462	8.350	50.990	53.570	55.060	64.510	5,7	6,3	6,6	7,7
Potenza-BASILICATA	200	200	200	200	1.560	1.160	810	1.300	7,8	5,8	4,1	6,5
Catanzaro	8.445	8.450	8.400	7.913	59.280	84.560	75.520	88.610	7,0	10,0	9,0	11,2
Cosenza	4.500	4.500	4.500	4.500	20.000	29.140	16.990	28.110	4,4	6,5	3,8	6,2
Reggio di Calabria	3.100	3.100	3.100	3.100	16.300	18.370	19.330	18.970	5,3	5,9	5,2	6,1
CALABRIA	16.045	16.050	16.000	15.513	95.580	132.070	111.840	135.690	6,0	8,2	7,0	8,7
Catania	300	305	308	299	1.800	1.430	1.230	1.220	6,0	4,7	4,0	4,1
Messina	1.040	1.045	1.050	1.052	4.160	5.250	5.280	4.220	4,0	5,0	5,0	4,0
Ragusa	1.700	1.800	1.900	2.000	5.100	10.520	7.920	10.000	3,0	5,8	4,2	5,0
Siracusa	240	230	210	250	960	920	1.260	1.000	4,0	4,0	6,0	4,0
SICILIA	3.280	3.380	3.468	3.601	12.020	18.120	15.690	16.440	3,7	5,4	4,5	4,6
Cagliari-SARDEGNA	4	4	4	4	20	30	20	30	5,0	7,5	5,0	7,5
ITALIA	47.205	47.099	47.391	46.931	289.710	334.800	290.300	358.250	6,1	7,1	6,1	7,6

Tav. 122 — Pisello (per il consumo allo stato secco)

PROVINCIE REGIONI	SUPERFICIE - Ettari				PRODUZIONE - Quintali				PRODUZIONE PER ETTARO Quintali			
	1947	1948	1949	1950	1947	1948	1949	1950	1947	1948	1949	1950
Alessandria	17	16	15	19	150	200	80	170	8,8	12,5	5,3	8,9
Torino	7	7	6	5	110	100	120	80	15,7	14,3	20,0	16,0
PIEMONTE	24	23	21	24	260	300	200	250	10,8	13,0	9,5	10,4
Cremona	56	60	60	58	1.230	1.200	1.140	930	22,0	20,0	19,0	16,0
Mantova	147	98	87	90	1.760	1.270	960	1.070	12,0	13,0	11,0	11,9
Milano	20	12	9	5	260	160	170	100	13,0	13,3	18,9	20,0
Varese	4	4	4	4	60	60	60	60	15,0	15,0	15,0	15,0
LOMBARDIA	227	174	160	157	3.310	2.690	2.330	2.160	14,6	17,0	14,6	13,8
Bolzano-TRENT.-A. ADIGE	120	120	120	120	1.200	990	650	970	10,0	8,3	5,4	8,1
Padova	111	123	101	105	2.070	2.500	1.620	1.370	18,6	20,3	16,0	13,0
Rovigo	70	60	70	60	770	600	770	600	11,0	10,0	11,0	10,0
Verona	400	300	350	50	4.800	4.500	4.550	750	12,0	15,0	13,0	15,0
VENETO	581	483	521	215	7.640	7.600	6.940	2.720	13,1	15,7	13,3	12,7
La Spezia	15	15	15	20	50	40	70	100	3,3	2,7	4,7	5,0
Savona	35	35	40	40	260	260	240	240	7,4	7,4	6,0	6,0
LIGURIA	50	50	55	60	310	300	310	340	6,2	6,0	5,6	5,7
Bologna	70	90	100	135	880	960	1.060	1.630	12,6	10,7	10,6	12,1
Ferrara	275	301	200	200	4.520	4.710	3.000	2.780	16,4	15,6	15,0	13,9
Ravenna	16	24	25	24	190	270	270	250	11,9	11,3	10,8	10,4
EMILIA-ROMAGNA	361	415	325	359	5.590	5.940	4.330	4.660	15,5	14,3	13,3	13,0
Arezzo	99	99	99	99	780	800	600	620	7,9	8,1	6,1	6,3
Firenze	72	71	71	71	400	560	430	410	5,6	7,9	6,1	5,8
Grosseto	60	60	60	60	260	300	300	360	4,3	5,0	5,0	6,0
Pisa	175	170	150	150	930	1.110	730	1.070	5,3	6,5	4,9	7,1
Siena	25	25	25	25	160	180	150	180	6,4	7,2	6,0	7,2
TOSCANA	431	425	405	405	2.530	2.950	2.210	2.640	5,9	6,9	5,5	6,5
Terni-UMBRIA	35	35	35	35	110	80	70	210	3,1	2,3	2,0	6,0
Ascoli Piceno-MARCHE	85	85	85	25	340	420	380	120	4,0	4,9	4,5	4,8
Frosinone	110	110	110	110	610	680	610	820	5,5	6,2	5,5	7,5
Latina	70	70	63	69	680	680	200	630	9,7	9,7	3,2	9,1
Viterbo	26	20	24	24	150	140	150	170	5,8	7,0	6,3	7,1
LAZIO	206	200	197	203	1.440	1.500	960	1.620	7,0	7,5	4,9	8,0
L'Aquila	25	25	25	25	130	140	150	140	5,2	5,6	6,0	5,6
Pescara	60	60	60	60	530	490	260	280	8,8	8,2	4,3	4,7
Teramo	150	130	100	90	1.380	1.040	720	740	9,2	8,0	7,2	8,2
ABRUZZI E MOLISE	235	215	185	175	2.040	1.670	1.130	1.160	8,7	7,8	6,1	6,6
Avellino	100	100	100	100	430	440	340	320	4,3	4,4	3,4	3,2
Benevento	3	3	3	3	20	20	20	20	6,7	6,7	6,7	6,7
Caserta	116	40	40	40	580	240	200	280	5,0	6,0	5,0	7,0
Napoli	260	270	270	250	2.600	2.580	1.620	2.250	10,0	9,6	6,0	9,0
CAMPANIA	479	413	413	393	3.630	3.280	2.180	2.870	7,6	7,9	5,3	7,3
Bari	1.380	1.380	1.401	1.390	8.310	9.020	7.810	7.350	6,0	6,5	5,6	5,3
Brindisi	1.400	1.250	1.300	1.300	6.410	6.670	7.330	9.030	4,6	5,3	5,6	6,9
Foggia	2.000	2.000	2.000	2.000	15.840	8.260	6.340	12.010	7,9	4,1	3,2	6,0
Lecce	4.500	3.500	3.500	3.500	24.050	11.430	17.620	18.710	5,3	3,3	5,0	5,3
Taranto	—	180	150	100	—	590	600	530	—	3,3	4,0	5,3
PUGLIA	9.280	8.310	8.351	8.290	54.610	35.970	39.700	47.630	5,9	4,3	4,8	5,7
Potenza-BASILICATA	300	350	350	350	2.650	2.560	1.320	2.400	8,8	7,3	3,8	6,9
Catanzaro	160	175	193	200	1.120	1.240	590	1.840	7,0	7,1	3,1	9,2
Reggio di Calabria	300	300	300	300	1.360	1.310	1.550	1.680	4,5	4,4	5,2	5,6
CALABRIA	460	475	493	500	2.480	2.550	2.140	3.520	5,4	5,4	4,3	7,0
Agrigento	950	600	1.250	1.650	6.180	1.440	1.890	5.150	6,5	2,4	1,5	3,1
Caltanissetta	100	100	100	200	570	470	70	950	5,7	4,7	0,7	4,8
Catania	200	226	232	240	1.000	920	420	1.460	5,0	4,1	1,8	6,1
Enna	140	140	140	140	700	980	1.120	1.260	5,0	7,0	8,0	9,0
Messina	1.060	1.065	1.079	1.086	6.270	7.410	6.920	6.610	5,9	7,0	6,4	6,1
Ragusa	450	500	502	600	920	2.180	990	3.660	2,0	4,4	2,0	6,1
Siracusa	69	120	240	185	210	350	960	1.440	3,0	2,9	4,0	7,8
Trapani	132	250	270	300	790	2.060	2.350	2.700	6,0	8,2	8,7	9,0
SICILIA	3.101	3.001	3.813	4.401	16.640	15.810	14.720	23.230	5,4	5,3	3,9	5,3
Cagliari	3.480	4.470	4.480	4.630	18.980	31.110	29.200	33.680	5,5	7,0	6,5	7,3
Nuoro	30	30	30	30	220	210	200	220	7,3	7,0	6,7	7,3
Sassari	147	198	150	186	600	1.120	550	1.170	4,1	5,7	3,7	6,3
SARDEGNA	3.657	4.698	4.660	4.846	19.800	32.440	29.950	35.070	5,4	6,9	6,4	7,2
ITALIA	19.632	19.472	20.189	20.558	124.580	117.050	109.520	131.570	6,3	6,0	5,4	6,4

Tav. 123 — Vecchia

PROVINCIE REGIONI	SUPERFICIE — Ettari				PRODUZIONE — Quintali				PRODUZIONE PER ETTARO Quintali			
	1947	1948	1949	1950	1947	1948	1949	1950	1947	1948	1949	1950
Alessandria	130	134	122	112	700	880	800	680	5,4	6,6	6,6	6,1
Asti	20	20	20	20	160	180	170	180	8,0	9,0	8,5	9,0
PIEMONTE	150	154	142	132	860	1.060	970	860	5,7	6,9	6,8	6,5
Pavia-LOMBARDIA	147	121	121	115	1.900	1.600	1.220	1.240	12,9	13,2	10,1	11,8
Rovigo-VENETO	15	15	20	10	150	170	200	110	10,0	11,3	10,0	11,0
Bologna	600	800	980	1.000	8.770	11.890	16.460	17.470	14,6	14,9	16,8	17,5
Forlì	200	210	270	280	1.200	1.260	2.030	2.100	6,0	6,0	7,5	7,5
Modena	54	50	50	50	580	530	550	510	10,7	10,6	11,0	10,2
Parma	169	130	110	130	840	640	510	640	5,0	4,9	4,6	4,9
Piacenza	150	150	165	165	1.380	1.500	2.010	1.680	9,2	10,0	12,2	10,2
Ravenna	35	33	29	22	380	370	300	230	10,9	11,2	10,3	10,5
Reggio nell'Emilia	300	300	300	300	1.170	1.460	1.170	1.460	3,9	4,9	3,9	4,9
EMILIA-ROMAGNA	1.508	1.673	1.904	1.947	14.320	17.650	23.030	24.090	9,5	10,5	12,1	12,4
Arezzo	1.315	1.315	1.315	1.315	8.710	9.600	9.180	8.950	6,6	7,3	7,0	6,8
Firenze	1.725	1.712	1.712	1.712	13.190	13.760	10.180	13.700	7,6	8,0	5,9	8,0
Grosseto	12	12	12	12	70	70	70	70	5,8	5,8	5,8	5,8
Livorno	35	35	35	37	410	280	280	280	11,7	8,0	8,0	7,6
Pisa	640	650	650	700	4.860	4.570	4.590	4.760	7,6	7,0	7,1	6,8
Siena	1.965	1.960	1.950	1.900	12.770	19.600	9.620	8.550	6,5	10,0	4,9	4,5
TOSCANA	5.692	5.684	5.674	5.676	40.010	47.880	33.920	36.310	7,0	8,4	6,0	6,4
Perugia	150	130	150	150	460	1.040	1.200	900	3,1	8,0	8,0	6,0
Terni	56	56	60	56	280	280	270	250	5,0	5,0	4,5	4,5
UMBRIA	206	186	210	206	740	1.320	1.470	1.150	3,6	7,1	7,0	5,6
Ascoli Piceno	28	28	28	28	130	140	150	160	4,6	5,0	5,4	5,7
Pesaro e Urbino	54	54	54	54	220	270	270	160	4,1	5,0	5,0	3,0
MARCHE	82	82	82	82	350	410	420	320	4,3	5,0	5,1	3,9
Frosinone	150	170	170	180	750	980	930	850	5,0	5,8	5,5	4,7
Rieti	30	30	30	30	200	200	200	180	6,7	6,7	6,7	6,0
LAZIO	180	200	200	210	950	1.180	1.130	1.030	5,3	5,9	5,7	4,9
Campobasso	300	350	380	380	1.220	1.390	1.540	1.370	4,1	4,0	4,1	3,6
L'Aquila	1.800	2.000	2.000	2.000	9.000	12.020	12.030	11.500	5,0	6,0	6,0	5,8
Pescara	138	138	138	138	550	600	550	860	4,0	4,3	4,0	6,2
ABRUZZI E MOLISE	2.238	2.488	2.518	2.518	10.770	14.010	14.120	13.730	4,8	5,6	5,6	5,5
Avellino	1.200	1.200	1.200	1.200	3.600	6.000	4.800	5.050	3,0	5,0	4,0	4,2
Benevento	60	65	57	68	440	500	290	480	7,3	7,7	5,1	7,1
CAMPANIA	1.260	1.265	1.257	1.268	4.040	6.500	5.090	5.530	3,2	5,1	4,0	4,4
Bari	448	450	450	450	2.880	3.330	2.850	3.320	6,4	7,4	6,3	7,4
Brindisi	120	100	100	100	660	460	450	550	5,5	4,6	4,5	5,5
Foggia	—	—	—	200	—	—	—	1.140	—	—	—	5,7
Lecce	30	—	—	—	840	—	—	—	28,0	—	—	—
Taranto	400	400	400	400	2.380	1.600	2.380	2.890	6,0	4,0	6,0	7,2
PUGLIA	998	950	950	1.150	6.780	5.390	5.680	7.900	6,8	5,7	6,0	6,9

Segue: Tav. 123 — Veccia

PROVINCIE — REGIONI	SUPERFICIE - Ettari				PRODUZIONE - Quintali				PRODUZIONE PER ETTARO Quintali			
	1947	1948	1949	1950	1947	1948	1949	1950	1947	1948	1949	1950
Matera	100	100	100	100	530	530	430	560	5,3	5,3	4,3	5,6
Potenza	2.000	2.050	2.050	2.050	16.570	12.140	7.580	10.500	8,3	5,9	3,7	5,1
BASILICATA	2.100	2.150	2.150	2.150	17.100	12.670	8.010	11.060	8,1	5,9	3,7	5,1
Cosenza	100	100	100	100	530	500	310	450	5,3	5,0	3,1	4,5
Reggio di Calabria	170	170	170	170	680	690	520	600	4,0	4,1	3,1	3,5
CALABRIA	270	270	270	270	1.210	1.190	830	1.050	4,5	4,4	3,1	3,9
Agrigento	148	170	120	165	1.010	1.410	720	2.430	6,8	8,3	6,0	14,7
Catania	2.200	2.230	2.260	2.770	10.990	13.360	13.540	17.990	5,0	6,0	6,0	6,5
Enna	2.000	2.000	2.000	2.000	10.000	11.700	10.000	14.000	5,0	5,9	5,0	7,0
Messina	10	10	11	12	60	50	60	70	6,0	5,0	5,5	5,8
Palermo	313	400	350	400	1.840	2.740	2.050	3.200	5,9	6,9	5,9	8,0
Ragusa	60	70	70	100	180	370	360	640	3,0	5,3	5,1	6,4
Siracusa	42	58	60	58	130	170	300	410	3,1	2,9	5,0	7,1
SICILIA	4.773	4.938	4.871	5.505	24.210	29.800	27.030	38.740	5,1	6,0	5,5	7,0
Cagliari	9	10	11	13	20	30	40	90	2,2	3,0	3,6	6,9
Nuoro	2	—	—	—	10	—	—	—	5,0	—	—	—
SARDEGNA	11	10	11	13	30	30	40	90	2,7	3,0	3,6	6,9
ITALIA	19.630	20.186	20.380	21.252	123.400	140.860	123.160	143.210	6,3	7,0	6,0	6,7

Tav. 124 — Altre leguminose

CERVIA, DOLICO, GROVIGLIO, MOCO, TRAGELLINO, VECCIOLO

PROVINCIE — REGIONI	SUPERFICIE - Ettari				PRODUZIONE - Quintali				PRODUZIONE PER ETTARO Quintali			
	1947	1948	1949	1950	1947	1948	1949	1950	1947	1948	1949	1950
Arezzo	81	81	81	81	320	360	350	410	4,0	4,4	4,3	5,1
Siena	250	250	220	200	1.120	1.590	1.210	1.000	4,5	6,4	5,5	5,0
TOSCANA	331	331	301	281	1.440	1.950	1.560	1.410	4,4	5,9	5,2	5,0
Macerata	14	14	14	14	70	70	80	60	5,0	5,0	5,7	4,3
Pesaro e Urbino	46	46	46	46	180	230	230	180	3,9	5,0	5,0	3,9
MARCHE	60	60	60	60	250	300	310	240	4,2	5,0	5,2	4,0
L'Aquila-ABRUZZI E MOLISE	50	40	20	15	250	190	100	80	5,0	4,8	5,0	5,3
Cosenza	6	6	6	6	30	40	30	20	5,0	6,7	5,0	3,3
Reggio di Calabria	100	100	100	100	410	430	390	410	4,1	4,3	3,9	4,1
CALABRIA	106	106	106	106	440	470	420	430	4,2	4,4	4,0	4,1
ITALIA	547	537	487	462	2.380	2.910	2.390	2.160	4,4	5,4	4,9	4,7

PIANTE INDUSTRIALI

Tav. 125 — Tabacco

A — COMPLESSO

PROVINCIE — REGIONI	SUPERFICIE — Ettari				PRODUZIONE — Quintali				PRODUZIONE PER ETTARO Quintali			
	1947	1948	1949	1950	1947	1948	1949	1950	1947	1948	1949	1950
Alessandria	382,54	380,69	392,34	364,04	5.060,23	5.668,57	6.030,84	6.109,62	13,2	14,9	15,4	16,8
Asti	13,50	15,08	16,78	44,09	222,81	342,42	540,80	1.415,71	16,5	22,7	32,2	32,1
Cuneo	4,91	3,40	13,48	7,42	68,85	63,09	252,43	178,78	14,0	18,6	18,7	24,1
Novara	—	—	—	2,38	—	—	—	45,01	—	—	—	18,9
Torino	—	—	—	2,18	—	—	—	61,08	—	—	—	28,0
Vercelli	2,04	1,99	1,67	1,98	22,60	32,49	28,04	37,78	11,1	16,3	16,8	19,1
PIEMONTE	402,99	401,16	424,27	422,09	5.374,49	6.106,57	6.852,11	7.847,98	13,3	15,2	16,2	18,6
Bergamo	13,67	17,55	13,02	19,11	229,18	163,61	192,98	448,11	16,8	9,3	14,8	23,4
Brescia	811,48	799,86	573,96	827,92	13.796,11	12.613,66	10.451,65	16.084,21	17,0	15,8	18,2	19,4
Cremona	98,36	102,31	145,59	169,05	1.791,53	2.255,57	2.767,65	3.645,90	18,2	22,0	19,0	21,6
Mantova	342,23	357,20	209,10	333,62	4.314,63	4.774,07	2.266,84	5.550,78	12,6	13,4	10,8	16,6
Milano	2,94	10,19	15,12	15,77	21,35	126,15	231,28	393,31	7,3	12,4	15,3	24,9
Pavia	449,98	586,19	505,14	570,29	7.684,15	13.271,71	13.681,37	17.425,24	17,1	22,6	27,1	30,6
LOMBARDIA	1.718,66	1.873,30	1.461,93	1.935,76	27.836,95	33.204,77	29.591,77	43.547,55	16,2	17,7	20,2	22,5
Bolzano	5,61	4,42	—	—	70,00	65,37	—	—	12,5	14,8	—	—
Trento	251,63	273,17	341,43	365,83	3.016,94	3.576,60	4.568,70	5.383,00	12,0	13,1	13,4	14,7
TRENTINO - ALTO ADIGE	257,24	277,59	341,43	365,83	3.086,94	3.641,97	4.568,70	5.383,00	12,0	13,1	13,4	14,7
Belluno	11,68	9,42	11,38	12,64	144,81	111,70	173,71	235,75	12,4	11,9	15,3	18,7
Padova	1.539,50	1.560,87	1.453,24	1.513,30	28.887,38	26.529,69	23.714,58	28.259,16	18,8	17,0	16,3	18,7
Rovigo	718,34	696,53	625,65	607,92	13.133,78	9.964,95	11.792,88	13.142,02	18,3	14,3	18,8	21,6
Treviso	279,41	282,80	305,47	321,51	3.489,68	3.909,01	5.444,55	5.554,25	12,5	13,8	17,8	17,3
Venezia	301,62	364,64	311,06	382,88	3.589,78	3.076,97	2.087,65	3.176,53	11,9	8,4	6,7	8,3
Verona	4.203,99	4.509,81	4.011,95	4.290,76	61.036,66	61.928,86	56.262,38	73.871,76	14,5	13,7	14,0	17,2
Vicenza	1.511,59	1.515,86	1.329,95	1.367,68	21.348,59	22.312,34	21.011,47	24.773,30	14,1	14,7	15,8	18,1
VENETO	8.566,13	8.939,93	8.048,70	8.496,69	131.630,68	127.833,52	120.487,22	149.012,77	15,4	14,3	15,0	17,5
Gorizia	17,35	18,13	15,93	15,91	252,68	220,00	304,05	331,36	14,6	12,1	19,1	20,8
Udine	766,90	892,97	766,21	810,57	15.931,76	14.926,74	15.284,11	18.598,23	20,8	16,7	19,9	22,9
FRIULI - VENEZIA G.	784,25	911,10	782,14	826,48	16.184,44	15.146,74	15.588,16	18.929,59	20,6	16,6	19,9	22,9
Bologna	73,87	42,43	42,52	28,96	865,89	569,96	451,82	309,65	11,7	13,4	10,6	10,7
Ferrara	266,72	242,67	227,53	263,64	4.381,87	2.720,46	2.880,35	4.284,54	16,4	11,2	12,7	16,3
Forlì	290,92	258,14	401,64	406,38	4.253,28	3.955,00	7.064,43	5.387,58	14,6	15,3	17,6	13,3
Modena	13,06	11,09	24,48	22,40	178,20	145,83	277,86	246,63	13,6	13,1	11,4	11,0
Parma	20,50	15,89	34,53	73,87	453,43	294,11	523,52	1.966,55	22,1	18,5	15,2	26,6
Piacenza	225,30	248,89	204,89	201,26	3.651,02	3.901,00	3.912,93	3.388,23	16,2	15,7	19,1	16,8
Ravenna	194,52	133,73	199,84	200,62	3.151,86	2.024,77	2.870,61	2.889,47	16,2	15,1	14,4	14,4
Reggio nell'Emilia	—	—	—	0,90	—	—	—	14,05	—	—	—	15,6
EMILIA - ROMAGNA	1.084,89	952,84	1.135,43	1.198,03	16.935,55	13.611,13	17.981,52	18.486,70	15,6	14,3	15,8	15,4
Arezzo	1.365,28	1.388,07	1.423,19	1.504,31	24.065,52	23.902,47	24.168,00	28.829,13	17,6	17,2	17,0	19,2
Firenze	379,52	308,29	336,50	323,07	7.524,11	5.117,12	5.415,84	4.911,80	19,8	16,6	16,1	15,2
Grosseto	34,69	89,61	149,56	150,40	511,13	1.198,69	2.144,82	1.902,01	14,7	13,4	14,3	12,6
Livorno	31,38	36,10	30,05	36,65	459,69	1.163,25	367,97	504,88	14,6	32,2	12,2	13,8
Pisa	546,16	532,58	531,16	451,64	8.459,73	8.658,42	7.539,09	6.597,78	15,5	16,3	14,2	14,6
Pistoia	14,63	13,22	19,93	20,95	338,36	212,84	389,16	385,94	23,1	16,1	19,5	18,4
Siena	571,52	661,09	636,42	589,08	10.209,22	12.513,50	8.247,95	8.765,55	17,9	18,9	13,0	14,9
TOSCANA	2.943,18	3.028,96	3.126,81	3.076,10	51.567,76	52.766,29	48.272,83	51.897,09	17,5	17,4	15,4	16,9
Perugia	4.518,11	4.534,49	4.517,51	4.515,07	102.539,29	84.378,57	91.111,19	97.079,36	22,7	18,6	20,2	21,5
Terni	484,39	514,61	633,58	598,63	7.499,49	6.539,97	9.933,34	11.499,06	15,5	12,7	15,7	19,2
UMBRIA	5.002,50	5.049,10	5.151,09	5.113,70	110.038,78	90.918,54	101.044,53	108.578,42	22,0	18,0	19,6	21,2

Segue: TAV. 125 — Tabacco

Segue: A — COMPLESSO

PROVINCIE — REGIONI	SUPERFICIE — Ettari				PRODUZIONE — Quintali				PRODUZIONE PER ETTARO Quintali			
	1947	1948	1949	1950	1947	1948	1949	1950	1947	1948	1949	1950
Ancona	402,28	390,40	349,10	343,96	9.188,31	7.697,94	6.848,40	5.147,52	22,8	19,7	19,6	15,0
Ascoli Piceno	127,75	153,22	153,93	151,75	2.693,75	2.767,41	2.985,74	2.352,28	21,1	18,1	19,4	15,5
Macerata	249,08	244,47	245,54	247,32	3.085,79	2.626,23	2.900,80	3.082,53	12,4	10,7	11,8	12,5
Pesaro e Urbino	257,41	317,00	342,01	370,45	3.909,87	4.402,65	5.287,93	6.939,44	15,2	13,9	15,5	18,7
MARCHE	1.038,52	1.105,09	1.090,58	1.113,48	18.877,72	17.494,23	18.022,87	17.521,77	18,2	15,8	16,5	15,7
Frosinone	487,28	543,91	530,58	645,79	6.237,98	8.569,70	7.949,23	10.276,71	12,8	15,8	15,0	15,9
Latina	128,65	88,28	88,53	116,20	837,13	842,59	598,85	786,76	6,5	9,5	6,8	6,8
Rieti	25,20	27,95	47,76	81,65	499,11	442,95	578,31	1.205,93	19,8	15,8	12,1	14,8
Roma	594,46	675,62	708,60	735,98	7.730,13	10.655,84	10.671,81	9.981,81	13,0	15,8	15,1	13,6
Viterbo	476,30	543,23	809,14	945,74	5.480,54	6.221,53	9.269,98	10.821,32	11,5	11,5	11,5	11,4
LAZIO	1.711,89	1.878,99	2.184,61	2.525,36	20.784,89	26.732,61	29.068,18	33.072,53	12,1	14,2	13,3	13,1
Campobasso	81,14	76,20	51,87	54,19	747,58	491,57	339,32	269,25	9,2	6,5	6,5	5,0
Chieti	2.144,54	2.471,47	1.834,59	1.811,54	24.083,18	25.994,47	22.006,87	12.901,74	11,2	10,5	12,0	7,1
Pescara	235,82	260,05	578,43	563,78	2.990,17	2.572,29	3.144,08	1.931,81	12,7	9,9	5,4	3,4
Teramo	127,68	116,41	113,57	94,23	2.064,91	1.382,97	1.350,61	957,64	16,2	11,9	11,9	10,2
ABRUZZI E MOLISE	2.589,18	2.924,13	2.578,46	2.523,74	29.885,84	30.441,30	26.840,88	16.060,44	11,5	10,4	10,4	6,4
Avellino	705,17	910,38	814,64	898,63	8.842,12	10.338,95	8.628,62	11.130,44	12,5	11,4	10,6	12,4
Benevento	3.497,58	3.754,89	3.055,22	3.954,98	50.372,90	49.611,31	31.692,07	53.198,96	14,4	13,2	10,4	13,5
Caserta	233,19	259,05	241,06	245,72	7.765,62	8.247,44	5.643,32	7.982,72	33,3	31,8	23,4	32,5
Napoli	47,56	54,02	108,51	164,06	1.451,75	2.308,09	3.982,25	7.313,20	30,5	42,7	36,7	44,6
Salerno	1.796,90	2.105,27	1.879,09	2.237,96	44.200,45	51.199,64	47.535,15	57.582,86	24,6	24,3	25,3	25,7
CAMPANIA	6.280,40	7.083,61	6.098,52	7.501,35	112.632,84	121.705,43	97.481,41	137.208,18	17,9	17,2	16,0	18,3
Bari	164,53	294,80	359,96	316,62	926,31	1.263,77	1.589,02	2.196,08	5,6	4,3	4,4	6,9
Brindisi	3.307,25	2.965,62	3.596,45	3.909,68	22.872,56	23.405,48	29.223,14	25.560,49	6,9	7,9	8,1	6,5
Foggia	134,84	236,51	196,37	201,02	953,78	1.759,86	1.422,66	1.171,33	7,1	7,4	7,2	5,8
Lecce	17.754,09	15.494,73	14.188,76	14.285,16	155.277,72	143.651,38	138.266,03	109.878,94	8,7	9,3	9,7	7,7
Taranto	2.318,60	2.398,60	2.450,25	2.204,68	15.207,98	15.121,20	14.643,78	17.208,51	6,6	6,3	6,0	7,8
PUGLIA	23.679,31	21.390,26	20.791,79	20.917,16	195.238,35	185.401,69	185.144,63	156.015,35	8,2	8,7	8,9	7,5
Matera	2.213,21	1.872,80	1.368,70	1.597,48	16.664,26	11.967,71	9.138,96	13.482,85	7,5	6,4	6,7	8,4
Potenza	94,79	92,54	78,85	117,97	982,84	817,52	680,33	1.096,58	10,4	8,8	8,6	9,3
BASILICATA	2.308,00	1.965,34	1.447,55	1.715,45	17.647,10	12.785,23	9.819,29	14.579,43	7,6	6,5	6,8	8,5
Catanzaro	—	6,23	4,99	9,98	—	167,84	119,20	300,61	—	26,9	23,9	30,1
Cosenza	147,51	217,52	186,57	185,39	1.157,55	1.527,60	1.488,65	2.034,91	7,8	7,0	8,0	11,0
CALABRIA	147,51	223,75	191,56	195,37	1.157,55	1.695,44	1.607,85	2.335,52	7,8	7,6	8,4	12,0
Catania	72,83	78,17	76,81	96,38	604,14	646,32	612,90	821,55	8,3	8,3	8,0	8,5
Enna	—	—	0,79	1,91	—	—	5,28	16,25	—	—	6,7	8,5
Messina	67,41	54,62	55,69	78,24	991,44	1.116,41	1.470,14	1.393,06	14,7	20,4	26,4	17,8
Palermo	24,95	34,94	39,93	27,25	671,98	970,55	1.125,72	747,25	26,9	27,8	28,2	27,4
Ragusa	41,68	53,88	55,16	73,74	501,46	653,52	736,41	1.044,59	12,0	12,1	13,4	14,2
Trapani	1,64	2,98	4,57	3,91	36,08	73,12	108,58	97,00	22,0	24,5	23,8	24,8
SICILIA	208,51	224,59	232,95	281,43	2.805,10	3.459,92	4.059,03	4.119,70	13,5	15,4	17,4	14,6
Cagliari	11,27	1,81	2,44	8,27	67,99	12,97	12,36	46,55	6,0	7,2	5,1	5,6
Nuoro	7,67	13,43	13,58	18,45	68,90	119,57	133,63	136,06	9,0	8,9	9,8	7,4
Sassari	127,23	83,12	98,38	138,37	2.175,67	1.169,78	1.234,00	1.743,53	17,1	14,1	12,5	12,6
SARDEGNA	146,17	98,36	114,40	165,09	2.312,56	1.302,32	1.379,99	1.926,14	15,8	13,2	12,1	11,7
ITALIA	58.867,33	58.328,10	55.202,22	58.373,11	763.997,54	744.247,70	717.810,97	786.522,16	13,0	12,8	13,0	13,5

Segue: TAV. 125 — Tabacco

B — DA FUMO

PROVINCIE — REGIONI	SUPERFICIE - Ettari				PRODUZIONE - Quintali				PRODUZIONE PER' ETTARO Quintali			
	1947	1948	1949	1950	1947	1948	1949	1950	1947	1948	1949	1950
CHIARO												
Alessandria	53,64	51,25	92,44	77,27	1.024,80	1.255,85	2.151,05	2.113,25	19,1	24,5	23,3	27,3
Asti	13,50	15,08	16,78	44,09	222,81	342,42	540,80	1.415,71	16,5	22,7	32,2	32,1
Cuneo	4,91	3,40	13,48	7,42	68,85	63,09	252,43	178,78	14,0	18,6	18,7	24,1
Novara	—	—	—	2,38	—	—	—	45,01	—	—	—	18,9
Torino	—	—	—	2,18	—	—	—	61,08	—	—	—	28,0
Vercelli	0,55	0,50	0,25	0,65	11,30	13,23	6,18	16,71	20,5	26,5	24,7	25,7
PIEMONTE	72,60	70,23	122,95	133,99	1.327,76	1.674,59	2.950,46	3.830,54	18,3	23,8	24,0	28,6
Bergamo	7,58	3,31	3,13	7,04	135,15	47,26	66,47	193,17	17,8	14,3	21,2	27,4
Brescia	286,47	297,50	255,71	350,18	5.732,99	5.110,62	5.538,06	7.989,20	20,0	17,2	21,7	22,8
Cremona	58,98	38,51	41,56	50,56	1.014,09	925,15	1.026,98	1.500,86	17,2	24,0	24,7	29,7
Mantova	45,71	48,82	29,39	72,19	787,84	823,64	510,65	1.377,28	17,2	16,9	17,4	19,1
Milano	1,45	6,81	10,52	13,74	4,93	87,89	158,06	378,50	3,4	12,9	15,0	27,5
Pavia	386,65	472,62	450,08	524,05	6.863,36	11.800,75	12.938,80	16.836,64	17,8	25,0	28,7	32,1
LOMBARDIA	786,84	867,57	790,39	1.017,76	14.538,36	18.795,31	20.239,02	28.275,65	18,5	21,7	25,6	27,8
Padova	—	—	1,99	—	—	—	20,57	—	—	—	10,3	—
Rovigo	—	—	—	1,79	—	—	—	30,85	—	—	17,2	—
Treviso	—	—	1,87	—	—	—	20,67	—	—	—	11,1	—
Venezia	—	—	3,38	—	—	—	68,63	—	—	—	20,3	—
Verona	33,13	26,94	92,85	104,72	662,71	376,12	981,26	2.063,33	20,0	14,0	10,6	19,7
Vicenza	—	—	2,30	2,98	—	—	39,19	47,02	—	—	17,0	15,8
VENETO	33,13	26,94	102,39	109,49	662,71	376,12	1.130,32	2.141,20	20,0	14,0	11,0	19,6
Udine-FRIULI-VENEZIA G.	166,82	207,34	194,57	190,62	2.562,66	2.165,10	2.546,76	3.036,84	15,4	10,4	13,1	15,9
Bologna	10,23	—	—	—	154,43	—	—	—	15,1	—	—	—
Ferrara	—	—	—	4,07	—	—	—	74,84	—	—	—	18,4
Forlì	—	—	12,67	12,76	—	—	234,69	262,41	—	—	18,5	20,6
Parma	13,72	13,37	31,84	65,93	361,41	266,39	481,13	1.875,49	26,3	19,9	15,1	28,4
Piacenza	22,84	39,92	42,07	64,52	428,00	1.000,75	1.240,03	1.481,99	18,7	25,1	29,5	23,0
Ravenna	—	—	2,34	5,11	—	—	18,48	80,48	—	—	7,9	15,7
EMILIA - ROMAGNA	46,79	53,29	88,92	152,39	943,84	1.267,14	1.974,33	3.775,21	20,2	23,8	22,2	24,8
Arezzo	76,63	102,76	132,81	204,16	1.994,84	2.194,46	3.206,73	5.272,36	26,0	21,4	24,1	25,7
Firenze	23,44	7,89	6,05	8,17	778,15	122,86	151,93	315,39	33,2	15,6	25,1	38,6
Grosseto	15,71	64,19	116,75	127,84	202,76	811,40	1.760,84	1.558,94	12,9	12,6	15,1	12,2
Livorno	2,70	—	1,00	3,69	102,85	—	23,41	70,85	38,1	—	23,4	19,2
Pisa	1,07	3,53	6,49	30,49	18,85	69,16	158,28	637,62	17,6	19,6	24,4	20,9
Pistoia	—	—	—	2,01	—	—	—	70,90	—	—	—	35,3
Siena	6,84	7,44	14,20	20,00	195,36	164,31	350,92	459,29	28,6	22,1	24,7	23,0
TOSCANA	126,39	185,81	277,30	396,36	3.292,81	3.362,19	5.652,11	8.365,35	26,1	18,1	20,4	21,1
Perugia	2.031,50	2.098,89	2.258,50	2.402,19	54.074,85	44.084,00	54.603,10	61.951,25	26,6	21,0	24,2	25,8
Terni	280,53	278,72	423,62	430,46	4.902,67	4.349,55	7.664,43	9.222,77	17,5	15,6	18,1	21,4
UMBRIA	2.312,03	2.377,61	2.682,12	2.832,65	58.977,52	48.433,55	62.267,53	71.174,02	25,5	20,4	23,2	25,1
Ancona	78,11	68,20	45,54	49,80	2.102,04	1.445,26	1.057,06	776,20	26,9	21,2	23,2	15,6
Ascoli Piceno	121,50	143,24	142,78	142,97	2.600,92	2.622,85	2.816,88	2.244,97	21,4	18,3	19,7	15,7
Macerata	62,77	62,04	68,82	66,16	629,39	598,57	703,07	637,67	10,0	9,6	10,2	9,6
Pesaro e Urbino	208,67	256,30	291,75	311,13	3.340,81	3.645,81	4.686,90	6.095,57	16,0	14,2	16,1	19,6
MARCHE	471,05	529,78	548,89	570,06	8.673,16	8.312,49	9.263,91	9.754,41	18,4	15,7	16,9	17,1
Frosinone	231,95	215,93	187,85	229,50	2.149,44	2.741,19	2.149,41	2.276,19	9,3	12,7	11,4	9,9
Latina	101,42	55,48	49,99	69,29	705,52	619,42	392,75	530,47	7,0	11,2	7,9	7,7
Rieti	8,46	10,08	31,97	63,73	148,95	152,16	346,93	868,00	17,6	15,1	10,9	13,6
Roma	515,83	526,13	533,77	565,84	6.355,10	8.515,89	8.271,73	7.960,13	12,3	16,2	15,5	14,1
Viterbo	408,16	489,56	738,21	869,59	4.397,00	5.637,27	8.357,35	9.189,51	10,8	11,6	11,3	10,6
LAZIO	1.265,82	1.297,18	1.541,79	1.797,95	13.756,01	17.695,93	19.518,17	20.824,30	10,9	13,6	12,7	11,6
Campobasso	81,14	76,20	51,87	54,19	747,58	491,57	339,32	269,25	9,2	6,5	6,5	5,0
Chieti	2.144,54	2.471,47	1.834,59	1.811,54	24.083,18	25.994,47	22.006,87	12.901,74	11,2	10,5	12,0	7,1
Pescara	235,82	260,05	578,43	563,78	2.990,17	2.572,29	3.144,08	1.931,81	12,7	9,9	5,4	3,4
Teramo	127,68	116,41	113,57	94,23	2.064,91	1.382,97	1.350,61	957,64	16,2	11,9	11,9	10,2
ABRUZZI E MOLISE	2.589,18	2.924,13	2.578,46	2.523,74	29.885,84	30.441,30	26.840,88	16.060,44	11,5	10,4	10,4	6,4

Segue: TAV. 125 — Tabacco

Segue: B — DA FUMO

PROVINCIE REGIONI	SUPERFICIE - Ettari				PRODUZIONE - Quintali				PRODUZIONE PER ETTARO Quintali			
	1947	1948	1949	1950	1947	1948	1949	1950	1947	1948	1949	1950
Segue: CHIARO												
Avellino	34,69	33,56	38,12	57,25	539,04	510,35	657,32	1.098,44	15,5	15,2	17,2	19,2
Benevento	141,67	100,28	74,25	92,66	1.677,05	1.287,71	904,74	770,33	11,8	12,8	12,2	8,3
Caserta	233,19	259,05	240,45	245,72	7.765,62	8.247,44	5.639,32	7.982,72	33,3	31,8	23,5	32,5
Napoli	27,86	29,81	61,58	127,83	1.022,02	1.788,39	2.806,63	6.230,06	36,7	60,0	45,6	48,7
Salerno	1.599,96	1.875,12	1.624,49	1.912,14	40.786,44	47.364,26	42.924,52	50.320,57	25,5	25,3	26,4	26,3
CAMPANIA	2.037,37	2.297,82	2.038,89	2.435,60	51.790,17	59.198,15	52.932,53	66.402,12	25,4	25,8	26,0	27,3
Bari	164,53	294,80	359,96	316,62	926,31	1.263,77	1.589,02	2.196,08	5,6	4,3	4,4	6,9
Brindisi	3.307,25	2.965,62	3.596,45	3.909,68	22.872,56	23.405,48	29.223,14	25.560,49	6,8	7,9	8,1	6,5
Foggia	134,84	191,35	179,89	201,02	953,78	1.477,22	1.182,06	1.171,33	7,1	7,7	6,6	5,8
Lecce	17.751,12	15.491,04	14.181,41	14.280,52	155.189,37	143.749,52	138.099,76	109.711,56	8,7	9,3	9,7	7,7
Taranto	2.318,60	2.398,60	2.450,25	2.204,68	15.207,98	15.121,20	14.643,78	17.208,51	6,6	6,3	6,0	7,8
PUGLIA	23.676,34	21.341,41	20.767,96	20.912,52	195.150,00	185.017,19	184.737,76	155.847,97	8,2	8,7	8,9	7,5
Matera	2.213,21	1.872,80	1.368,70	1.597,48	16.664,26	11.967,71	9.138,96	13.482,85	7,5	6,4	6,7	8,4
Potenza	71,65	73,69	52,47	88,10	724,70	624,03	408,41	748,59	10,1	8,5	7,8	8,5
BASILICATA	2.284,86	1.946,49	1.421,17	1.685,58	17.388,96	12.591,74	9.547,37	14.231,44	7,6	6,5	6,7	8,4
Catanzaro	—	6,23	4,99	9,98	—	167,84	119,20	300,61	—	26,9	23,9	30,1
Cosenza	147,51	217,52	186,57	185,39	1.157,55	1.527,60	1.488,65	2.034,91	7,8	7,0	8,0	11,0
CALABRIA	147,51	223,75	191,56	195,37	1.157,55	1.695,44	1.607,85	2.335,52	7,8	7,6	8,4	12,0
Catania	72,83	76,78	67,40	74,70	604,14	624,44	549,95	638,16	8,3	8,1	8,2	8,5
Messina	24,71	21,33	23,74	—	477,45	647,48	736,91	—	19,3	30,4	31,0	—
Palermo	1,76	—	—	—	42,50	—	—	—	24,1	—	—	—
Ragusa	23,55	37,57	36,53	42,04	235,83	408,66	511,84	570,90	10,0	10,9	14,0	13,6
SICILIA	122,85	135,68	127,67	116,74	1.359,92	1.680,58	1.798,70	1.209,06	11,1	12,4	14,1	10,4
Cagliari	10,87	0,74	—	—	65,99	4,28	—	—	6,1	5,8	—	—
Nuoro	7,67	13,43	13,58	18,30	68,90	119,57	133,63	135,18	9,0	8,9	9,8	7,4
Sassari	42,64	51,60	52,27	81,67	565,07	446,56	384,93	594,63	13,3	8,7	7,4	7,3
SARDEGNA	61,18	65,77	65,85	99,97	699,96	570,41	518,56	729,81	11,4	8,7	7,9	7,3
ITALIA	36.200,76	34.550,80	33.540,88	35.170,79	402.167,23	393.277,23	403.526,26	407.993,88	11,1	11,4	12,0	11,6

SCURO

Alessandria	328,90	329,44	299,90	286,77	4.035,43	4.412,72	3.879,79	3.996,37	12,3	13,4	12,9	13,9
Vercelli	1,49	1,49	1,42	1,33	11,30	19,26	21,86	21,07	7,6	12,9	15,4	15,8
PIEMONTE	330,39	330,93	301,32	288,10	4.046,73	4.431,98	3.901,65	4.017,44	12,2	13,4	12,9	13,9
Bergamo	6,09	14,24	9,89	12,07	94,03	116,35	126,51	254,94	15,4	8,2	12,8	21,1
Brescia	525,01	502,36	318,25	477,74	8.063,12	7.503,04	4.913,59	8.095,01	15,4	14,9	15,4	16,9
Cremona	39,38	63,80	104,03	118,49	777,44	1.330,42	1.740,67	2.145,04	19,7	20,9	16,7	18,1
Mantova	296,52	308,38	179,71	261,43	3.526,79	3.950,43	1.756,19	4.173,50	11,9	12,8	9,8	16,0
Milano	1,49	3,38	4,60	2,03	16,42	38,26	73,22	14,81	11,0	11,3	15,9	7,3
Pavia	63,33	113,57	55,06	46,24	820,79	1.470,96	742,57	588,60	13,0	13,0	13,5	12,7
LOMBARDIA	931,82	1.005,73	671,54	918,00	13.298,59	14.409,46	9.352,75	15.271,90	14,3	14,3	13,9	16,6
Bolzano	5,61	4,42	—	—	70,00	65,37	—	—	12,5	14,8	—	—
Trento	251,63	273,17	341,43	365,83	3.016,94	3.576,60	4.568,70	5.383,00	12,0	13,1	13,4	14,7
TRENTINO - ALTO ADIGE	257,24	277,59	341,43	365,83	3.086,94	3.641,97	4.568,70	5.383,00	12,0	13,1	13,4	14,7
Belluno	11,68	9,42	11,38	12,64	144,81	111,70	173,71	235,75	12,4	11,9	15,3	18,7
Padova	1.524,82	1.556,40	1.451,25	1.513,30	28.685,32	26.468,10	23.694,01	28.259,16	18,8	17,0	16,3	18,7
Rovigo	718,34	696,53	625,65	606,13	13.133,78	9.964,95	11.792,88	13.111,17	18,3	14,3	18,8	21,6
Treviso	279,41	282,80	303,60	321,51	3.489,68	3.909,01	5.423,88	5.554,25	12,5	13,8	17,9	17,3
Venezia	278,50	359,36	307,68	382,88	3.353,35	3.004,15	2.019,02	3.176,53	12,0	8,4	6,6	8,3
Verona	4.163,73	4.482,87	3.901,67	4.186,04	60.330,53	61.552,74	55.046,69	71.808,43	14,5	13,7	14,1	17,2
Vicenza	1.511,59	1.515,86	1.327,65	1.364,70	21.348,59	22.312,34	20.972,28	24.726,28	14,1	14,7	15,8	18,1
VENETO	8.488,07	8.903,24	7.928,88	8.387,20	130.486,06	127.322,99	119.122,47	146.871,57	15,4	14,3	15,0	17,5

Segue: TAV 125 — Tabacco

Segue: B — DA FUMO

PROVINCIE — REGIONI	SUPERFICIE - Ettari				PRODUZIONE - Quintali				PRODUZIONE PER ETTARO Quintali			
	1947	1948	1949	1950	1947	1948	1949	1950	1947	1948	1949	1950
<i>Segue : SCURO</i>												
Gorizia	17,35	18,13	15,93	15,91	252,68	220,00	304,05	331,36	14,6	12,1	19,1	20,8
Udine	600,08	685,63	571,64	619,95	13.369,10	12.761,64	12.737,35	15.561,39	22,3	18,6	22,3	25,1
 FRIULI - VENEZIA GIULIA	617,43	703,76	587,57	635,86	13.621,78	12.981,64	13.041,40	15.892,75	22,1	18,4	22,2	25,0
Bologna	63,64	42,43	42,52	28,96	711,46	569,96	451,82	309,65	11,2	13,4	10,6	10,7
Ferrara	266,72	242,67	227,53	259,57	4.381,87	2.720,46	2.880,35	4.209,70	16,4	11,2	12,7	16,2
Forlì	290,92	258,14	388,97	393,62	4.253,28	3.955,00	6.829,74	5.125,17	14,6	15,3	17,6	13,0
Modena	13,06	11,09	24,48	22,40	178,20	145,83	277,86	246,63	13,6	13,1	11,4	11,0
Parma	6,78	2,52	2,69	7,94	92,02	27,72	42,39	91,06	13,6	11,0	15,8	11,5
Piacenza	202,46	208,97	162,82	136,74	3.223,02	2.900,25	2.672,90	1.906,24	15,9	13,9	16,4	13,9
Ravenna	194,52	133,73	197,50	195,51	3.151,86	2.024,77	2.852,13	2.808,99	16,2	15,1	14,4	14,4
Reggio nell'Emilia	—	—	—	0,90	—	—	—	14,05	—	—	—	15,6
 EMILIA - ROMAGNA	1.038,10	899,55	1.046,51	1.045,84	15.991,71	12.843,99	16.007,19	14.711,49	15,4	13,7	15,3	14,1
Arezzo	1.288,65	1.257,31	1.222,63	1.201,72	22.070,68	21.378,14	20.229,07	23.047,02	17,1	17,0	16,5	19,2
Firenze	356,08	300,40	327,07	312,55	6.745,96	4.994,26	5.227,41	4.583,73	18,9	16,6	16,0	14,7
Grosseto	18,98	25,42	25,28	22,56	308,37	387,29	302,64	343,07	16,2	15,2	12,0	15,2
Livorno	28,68	36,10	27,34	32,96	356,84	1.163,25	326,10	434,03	12,4	32,2	11,9	13,2
Pisa	545,09	529,05	515,18	416,02	8.440,88	8.589,26	7.278,32	5.932,57	15,5	16,2	14,1	14,3
Pistoia	14,63	13,22	19,55	18,94	338,36	212,84	385,06	315,04	23,1	16,1	19,7	16,6
Siena	564,68	653,65	619,14	568,03	10.013,86	12.349,19	7.863,77	8.300,62	17,7	18,9	12,7	14,6
 TOSCANA	2.818,79	2.815,15	2.756,19	2.572,78	48.274,95	49.074,23	41.612,37	42.956,08	17,1	17,4	15,1	16,7
Perugia	2.486,61	2.435,60	2.259,01	2.112,88	48.464,44	40.294,57	36.508,09	35.128,11	19,5	16,5	16,2	16,6
Terni	203,86	235,89	209,96	168,17	2.596,82	2.190,42	2.268,91	2.276,29	12,7	9,3	10,8	13,5
 UMBRIA	2.690,47	2.671,49	2.468,97	2.281,05	51.061,26	42.484,99	38.777,00	37.404,40	19,0	15,9	15,7	16,4
Ancona	291,46	288,73	276,50	271,70	6.718,22	5.910,89	5.454,48	4.141,95	23,1	20,5	19,7	15,2
Ascoli Piceno	6,25	9,98	11,15	8,78	92,83	144,56	168,86	107,31	14,9	14,5	15,1	12,2
Macerata	186,31	182,43	176,72	181,16	2.456,40	2.027,66	2.197,73	2.444,86	13,2	11,1	12,4	13,5
Pessaro e Urbino	48,74	60,70	50,26	59,32	569,06	756,84	601,03	843,87	11,7	12,5	12,0	14,2
 MARCHE	532,76	541,84	514,63	520,96	9.836,51	8.839,95	8.422,10	7.537,99	18,5	16,3	16,4	14,5
Frosinone	255,33	327,98	341,10	416,29	4.088,54	5.828,51	5.780,23	8.000,52	16,0	17,8	16,9	19,2
Latina	—	—	—	4,30	—	—	—	94,95	—	—	—	22,1
Rieti	16,74	17,87	15,79	17,92	350,16	290,79	231,38	337,93	20,9	16,3	14,7	18,9
Roma	78,63	149,49	174,64	170,14	1.375,03	2.139,95	2.397,28	2.021,68	17,5	14,3	13,7	11,9
Viterbo	68,14	53,67	70,93	76,15	1.083,54	554,26	912,63	1.631,81	15,9	10,3	12,9	21,4
 LAZIO	418,84	549,01	602,46	684,80	6.897,27	8.813,51	9.321,52	12.086,89	16,5	16,1	15,5	17,7
Avellino	670,48	876,82	776,52	841,38	8.303,08	9.828,60	7.971,30	10.032,00	12,4	11,2	10,3	11,9
Benevento	3.352,14	3.654,61	2.980,97	3.862,32	48.659,27	48.323,60	30.787,33	52.428,63	14,5	13,2	10,3	13,6
Napoli	19,70	24,21	46,93	36,23	429,73	519,70	1.175,62	1.083,14	21,8	21,5	25,1	29,9
Salerno	188,07	228,28	253,77	325,62	3.362,70	3.813,01	4.607,54	7.261,34	17,9	16,7	18,2	22,3
 CAMPANIA	4.230,39	4.783,92	4.058,19	5.065,55	60.754,78	62.484,91	44.541,79	70.805,11	14,4	13,1	11,0	14,0
Foggia	—	43,09	16,48	—	—	270,46	240,60	—	—	6,3	14,6	—
Lecce	2,87	3,69	3,40	4,54	85,77	101,86	126,31	163,46	29,9	27,6	37,2	36,0
 PUGLIA	2,87	46,78	19,88	4,54	85,77	372,32	366,91	163,46	29,9	8,0	18,5	36,0
Potenza - BASILICATA	23,14	18,85	26,38	29,87	258,14	193,49	271,92	347,99	11,2	10,3	10,3	11,7
Messina - SICILIA	14,47	15,95	—	—	187,11	212,50	—	—	12,9	13,3	—	—
Cagliari	0,40	—	—	—	2,00	—	—	—	5,0	—	—	—
Sassari	4,37	—	—	—	62,35	—	—	—	14,3	—	—	—
 SARDEGNA	4,77	—	—	—	64,85	—	—	—	13,5	—	—	—
 ITALIA	22.397,55	23.563,79	21.323,95	22.800,18	357.951,95	347.607,93	309.307,77	373.450,07	16,0	14,8	14,5	16,4

Segue: TAV. 125 — Tabacco

C — DA IMPIEGO MISTO, DA FIUTO E DA SUGHI

PROVINCIE REGIONI	SUPERFICIE — Ettari				PRODUZIONE — Quintali				PRODUZIONE PER ETTARO Quintali			
	1947	1948	1949	1950	1947	1948	1949	1950	1947	1948	1949	1950
Padova	14,68	4,47	—	—	202,06	61,59	—	—	13,8	13,8	—	—
Venezia	23,12	5,28	—	—	236,43	72,82	—	—	10,2	13,8	—	—
Verona	7,13	—	17,43	—	43,42	—	234,43	—	6,1	—	13,4	—
VENETO	44,93	9,75	17,43	—	481,91	134,41	234,43	—	10,7	13,8	13,4	—
Arezzo	—	28,00	67,75	98,43	—	329,87	732,20	529,75	—	11,8	10,8	5,4
Firenze	—	—	3,38	2,35	—	—	36,50	12,68	—	—	10,8	5,4
Grosseto	—	—	7,53	—	—	—	81,34	—	—	—	10,8	—
Livorno	—	—	1,71	—	—	—	18,46	—	—	—	10,8	—
Pisa	—	—	9,49	5,13	—	—	102,49	27,59	—	—	10,8	5,4
Pistoia	—	—	0,38	—	—	—	4,10	—	—	—	10,8	—
Siena	—	—	3,08	1,05	—	—	33,26	5,64	—	—	10,8	5,4
TOSCANA	—	28,00	93,32	106,96	—	329,87	1.008,35	575,66	—	11,8	10,8	5,4
Ancona - MARCHE	32,71	33,47	27,06	22,46	368,05	341,79	336,86	229,37	11,3	10,2	12,4	10,2
Frosinone	—	—	1,63	—	—	—	19,59	—	—	—	12,0	—
Latina	27,23	32,80	38,54	42,61	131,61	223,17	206,10	161,34	4,8	6,8	5,3	3,8
Roma	—	—	0,19	—	—	—	2,80	—	—	—	14,7	—
LAZIO	27,23	32,80	40,36	42,61	131,61	223,17	228,49	161,34	4,8	6,8	5,7	3,8
Benevento	3,77	—	—	—	36,58	—	—	—	9,7	—	—	—
Caserta	—	—	0,61	—	—	—	4,00	—	—	—	6,6	—
Salerno	8,87	1,87	0,83	0,20	51,31	22,37	3,09	0,95	5,8	12,0	3,7	4,8
CAMPANIA	12,64	1,87	1,44	0,20	87,89	22,37	7,09	0,95	7,0	12,0	4,9	4,8
Foggia	—	2,07	—	—	—	12,18	—	—	—	5,9	—	—
Lecce	0,10	—	3,95	0,10	2,58	—	39,96	3,92	25,8	—	10,1	39,2
PUGLIA	0,10	2,07	3,95	0,10	2,58	12,18	39,96	3,92	25,8	5,9	10,1	39,2
Catania	—	1,39	9,41	21,68	—	21,88	62,95	183,39	—	15,7	6,7	8,5
Enna	—	—	0,79	1,91	—	—	5,28	16,25	—	—	6,7	8,5
Messina	28,23	17,34	31,95	78,24	326,88	256,43	733,23	1.393,06	11,6	14,8	22,9	17,8
Palermo	23,19	34,94	39,93	27,25	629,48	970,55	1.125,72	747,25	27,1	27,8	28,2	27,4
Ragusa	18,13	16,31	18,63	31,70	265,63	244,86	224,57	473,69	14,7	15,0	12,1	14,9
Trapani	1,64	2,98	4,57	3,91	36,08	73,12	108,58	97,00	22,0	24,5	23,8	24,8
SICILIA	71,19	72,96	105,28	164,69	1.258,07	1.566,84	2.260,33	2.910,64	17,7	21,5	21,5	17,7
Cagliari	—	1,07	2,44	8,27	—	8,69	12,36	46,55	—	8,1	5,1	5,6
Nuoro	—	—	—	0,15	—	—	—	0,88	—	—	—	5,9
Sassari	80,22	31,52	46,11	56,70	1.548,25	723,22	849,07	1.148,90	19,3	22,9	18,4	20,3
SARDEGNA	80,22	32,59	48,55	65,12	1.548,25	731,91	861,43	1.196,33	19,3	22,5	17,7	18,4
ITALIA	269,02	213,51	337,39	402,14	3.878,36	3.362,54	4.976,94	5.078,21	14,4	15,7	14,8	12,6

D — SECONDO LA VARIETÀ

VARIETÀ	SUPERFICIE — Ettari				PRODUZIONE — Quintali				PRODUZIONE PER ETTARO — Quintali			
	1947	1948	1949	1950	1947	1948	1949	1950	1947	1948	1949	1950
TABACCHI DA FUMO	58.598,31	58.114,59	54.864,83	57.970,97	760.119,18	740.885,16	712.834,03	781.443,95	13,0	12,7	13,0	13,5
CHIARI	36.211,76	34.500,80	33.541,88	35.170,79	402.167,23	393.277,23	433.526,26	407.993,88	11,1	11,4	12,0	11,6
Erzegovina	11.469,14	10.073,64	8.540,07	8.605,39	106.246,20	97.757,86	86.317,71	65.945,23	9,3	9,7	10,1	7,7
Perustiza	5.327,11	5.454,34	5.640,62	5.852,03	51.872,50	54.271,63	57.871,78	43.615,88	9,7	10,0	10,3	7,5
Porsucian	23,55	37,57	40,93	46,85	235,83	408,66	573,44	636,30	10,0	10,9	14,0	13,6
Samsun	765,90	749,24	552,20	516,19	9.035,70	7.576,70	5.784,08	3.076,53	11,8	10,1	10,5	6,0
Trapsum	—	—	7,33	—	—	—	103,92	—	—	—	14,2	—
Xanti-Yakà	12.773,44	11.887,74	12.030,56	12.452,14	92.096,89	88.652,99	89.150,42	92.238,90	7,2	7,5	7,4	7,4
Bright Italia	2.469,90	2.714,65	3.301,61	3.728,93	9.019,92	51.440,36	71.287,83	88.274,21	23,9	18,9	21,6	23,7
Burley	2.316,50	2.517,45	2.394,35	2.586,14	54.853,34	60.061,56	62.402,99	72.855,79	23,7	23,9	26,1	28,2
Maryland	1.055,22	1.116,17	1.033,21	1.383,12	28.806,85	33.107,47	30.034,09	41.351,04	27,3	29,7	29,1	29,9
SCURI	22.397,55	23.563,79	21.323,95	22.800,18	357.951,95	347.607,93	309.307,77	373.450,07	16,0	14,8	14,5	16,4
Kentucky	15.307,72	15.980,04	14.904,97	15.518,32	245.117,43	235.037,41	217.119,56	254.046,86	16,0	14,7	14,6	16,4
Salento	29,87	3,69	3,40	4,54	588,77	100,20	126,31	163,46	19,7	27,2	37,2	36,0
Kentucky Gigante	14,47	15,95	6,00	—	187,11	212,50	118,04	—	12,9	13,3	19,7	—
Brasile del Grappa	11,51	7,36	1,97	1,54	93,47	64,66	29,40	29,53	8,1	8,8	14,9	19,2
Goyano	32,12	29,96	12,24	19,73	528,15	453,58	271,85	358,07	16,4	15,1	22,2	18,1
Resistente n. 142	3.658,82	3.104,74	2.281,88	2.072,57	62.859,47	52.206,66	36.753,60	36.780,04	17,2	16,8	16,1	17,7
Ibrido n. 4	—	22,32	27,41	50,96	—	298,32	534,46	1.408,99	—	13,4	19,5	27,6
Round Tip	—	1,92	1,70	3,02	—	8,20	23,18	56,34	—	4,3	13,6	18,7
Big Cuban	—	—	1,79	—	—	—	32,20	—	—	—	18,0	—
Beneventano	1.944,44	2.610,36	2.180,71	2.796,09	27.632,13	32.576,80	21.491,16	36.500,53	14,2	12,5	9,9	13,1
Nostrano del Brenta	1.398,60	1.787,45	1.901,88	2.333,41	20.945,37	26.649,60	32.808,01	44.106,25	15,0	14,9	17,3	18,9
TABACCHI PER IMPIEGO MISTO	107,45	62,66	74,73	84,76	1.779,86	815,57	903,08	975,03	16,6	13,0	12,1	11,5
Moro di Cori	27,23	32,80	38,54	42,61	131,61	223,17	206,10	161,34	4,8	6,8	5,3	3,8
Secco di Sassari	80,22	29,86	36,19	42,15	1.648,25	592,40	696,98	813,69	20,5	19,8	19,3	19,3
TABACCHI DA FIUTO	45,13	44,20	37,74	38,59	529,67	480,95	508,25	471,43	11,7	10,9	13,5	12,2
Spadone di Chiaravalle	22,41	33,47	27,06	22,46	254,75	325,55	336,86	229,37	11,4	9,7	12,4	10,2
Erbasanta	12,77	—	0,90	0,45	87,86	—	6,12	3,83	6,9	—	6,8	8,5
Spagnolo	9,95	10,73	9,78	15,68	187,06	155,40	165,27	238,23	18,8	14,5	16,9	15,2
TABACCHI DA SUGHI	116,44	106,65	224,92	278,79	1.568,83	2.066,02	3.565,61	3.631,75	13,5	19,4	15,9	13,0
Brasile Selvaggio	116,36	106,09	222,80	275,89	1.567,65	2.056,23	3.547,42	3.616,65	13,5	19,4	15,9	13,1
Brasile Leccese	0,08	0,56	2,12	2,90	1,18	9,79	18,19	15,10	14,8	17,5	8,6	5,2
COMPLESSO	58.867,33	58.328,10	55.202,22	58.373,11	763.997,54	744.247,70	717.810,97	786.522,16	13,0	12,8	13,0	13,5

Tav. 126 — Barbabietola da zucchero

PROVINCIE REGIONI	SUPERFICIE - Ettari				PRODUZIONE (a) - Quintali				PRODUZIONE PER ETTARO Quintali			
	1947	1948	1949	1950	1947	1948	1949	1950	1947	1948	1949	1950
Alessandria	2.150	2.330	2.320	3.080	360.520	610.130	552.780	743.390	167,7	261,9	238,3	241,4
Asti	—	—	4	10	—	—	1.160	3.350	—	—	290,0	335,0
Cuneo	—	—	40	130	—	—	10.800	33.800	—	—	270,0	260,0
Novara	—	—	3	2	—	—	320	440	—	—	106,7	220,0
Torino	—	—	35	—	—	—	6.650	—	—	—	190,0	—
PIEMONTE	2.150	2.330	2.367	3.257	360.520	610.130	565.060	787.630	167,7	261,9	238,7	241,8
Brescia	—	—	—	5	—	—	—	1.070	—	—	—	214,0
Cremona	1.115	783	896	1.358	199.590	250.560	268.800	339.500	179,0	320,0	300,0	250,0
Mantova	3.978	4.053	3.974	5.214	941.140	1.134.980	1.033.390	1.507.170	236,6	280,0	260,0	289,1
Milano	270	240	200	300	73.600	72.000	56.000	89.200	272,6	300,0	280,0	297,3
Pavia	234	125	180	405	60.250	33.400	49.950	105.300	257,5	267,2	277,5	260,0
LOMBARDIA	5.597	5.201	5.250	7.282	1.274.580	1.490.940	1.408.140	2.042.240	227,7	286,7	268,2	280,5
Padova	6.391	6.714	7.500	11.291	1.251.150	2.026.820	2.004.600	2.760.520	195,8	301,9	267,3	244,5
Rovigo	21.500	22.690	25.505	32.068	5.052.500	7.714.600	7.743.320	9.764.640	235,0	340,0	303,6	304,5
Treviso	300	250	240	414	54.450	70.000	48.050	101.430	181,5	280,0	200,2	245,0
Venezia	4.700	5.700	6.600	9.713	913.000	1.849.000	1.897.870	2.808.590	194,3	324,4	287,6	289,2
Verona	5.400	5.660	5.599	8.010	1.183.400	1.636.800	1.324.850	1.890.310	219,1	289,2	236,6	236,0
Vicenza	1.700	1.800	1.700	2.370	340.600	523.200	416.400	574.350	200,4	290,7	244,9	242,3
VENETO	39.991	42.814	47.144	63.886	8.795.100	13.820.420	13.435.090	17.899.840	219,9	322,8	285,0	280,3
Gorizia	67	68	73	228	10.890	17.680	18.350	85.450	162,5	260,0	251,4	374,8
Udine	621	782	974	1.601	124.120	213.670	250.610	462.130	199,9	273,2	257,3	288,7
FRIULI-VENEZIA G.	688	850	1.047	1.829	135.010	231.350	268.960	547.580	196,2	272,2	256,9	299,4
Bologna	6.000	5.550	7.098	9.506	961.500	1.536.100	2.164.330	2.706.510	160,3	276,8	304,9	284,7
Ferrara	22.500	21.000	25.800	32.200	4.729.000	6.861.900	7.400.000	9.200.000	210,2	326,8	286,8	285,7
Forlì	2.500	2.570	3.003	3.610	513.000	642.500	830.000	697.000	205,2	250,0	276,4	193,1
Modena	2.094	2.250	2.300	4.507	361.440	531.480	570.840	951.840	172,6	236,2	248,2	211,2
Parma	1.000	1.500	1.500	1.960	210.000	392.500	370.000	650.900	210,0	261,7	246,7	332,1
Piacenza	4.800	4.800	5.200	6.065	1.072.000	1.375.000	1.289.600	1.546.640	223,3	286,5	248,0	255,0
Ravenna	10.937	11.510	13.640	16.288	2.005.160	3.530.210	3.864.110	3.508.860	183,3	306,7	283,3	215,4
Reggio nell'Emilia	360	260	220	385	51.700	54.000	41.200	90.520	143,6	207,7	187,3	235,1
EMILIA-ROMAGNA	50.191	49.440	58.761	74.521	9.903.800	14.923.690	16.530.080	19.352.270	197,3	301,9	281,3	259,7
Arezzo	850	800	1.102	1.478	74.090	136.040	170.450	205.400	87,2	170,1	154,7	139,0
Firenze	890	1.080	1.113	1.290	112.600	168.800	215.000	210.000	126,5	156,3	193,2	162,8
Grosseto	20	20	36	95	2.600	3.200	4.040	9.900	130,0	160,0	112,2	104,2
Livorno	433	415	545	757	60.240	77.900	79.790	114.230	139,1	187,7	146,4	150,9
Lucca	15	4	11	30	1.800	690	1.200	5.310	120,0	172,5	109,1	177,0
Pisa	1.000	910	773	1.152	87.820	190.400	142.000	207.560	87,8	209,2	183,7	180,2
Pistoia	260	270	220	210	39.500	64.500	46.550	51.600	151,9	238,9	211,6	245,7
Siena	650	360	500	650	53.580	65.110	75.030	84.500	82,4	180,9	150,1	130,0
TOSCANA	4.118	3.859	4.300	5.662	432.230	706.640	734.060	888.500	105,0	183,1	170,7	156,9
Perugia	510	650	980	1.072	71.950	132.250	227.250	217.460	141,1	203,5	231,9	202,9
Terni	15	52	150	312	3.750	15.600	37.500	65.690	250,0	300,0	250,0	210,5
UMBRIA	525	702	1.130	1.384	75.700	147.850	264.750	283.150	144,2	210,6	234,3	204,6
Ancona	495	441	554	773	74.790	103.060	170.670	196.680	151,1	233,7	308,1	254,4
Ascoli Piceno	69	80	124	179	13.530	19.600	43.140	58.540	198,1	245,0	347,9	327,0
Macerata	143	183	257	549	27.840	45.810	76.300	142.680	194,7	250,3	296,9	259,9
Pesaro e Urbino	56	29	25	56	6.200	3.100	5.750	6.530	110,7	106,9	230,0	116,6
MARCHE	763	733	960	1.557	122.360	171.570	295.860	404.430	160,4	234,1	308,2	259,7
Frosinone	50	—	9	34	6.000	—	2.210	3.850	120,0	—	245,6	113,2
Latina	2.497	2.780	3.315	4.759	458.600	608.500	849.860	572.110	183,7	218,9	256,4	120,2
Rieti	742	805	975	1.278	216.410	315.720	353.950	297.000	291,7	392,2	363,0	241,9
Roma	124	53	150	455	17.590	15.300	30.000	51.030	141,9	288,7	200,0	112,2
Viterbo	—	30	118	135	—	5.820	16.790	28.050	—	194,0	142,3	207,8
LAZIO	3.413	3.668	4.567	6.611	698.600	945.340	1.252.810	952.040	204,7	257,7	274,3	144,0
Campobasso	—	—	81	82	—	—	5.300	15.410	—	—	65,4	187,9
Chieti	—	70	399	436	—	13.350	80.300	34.680	—	190,7	201,3	79,5
L'Aquila	1.761	2.337	3.866	4.819	346.060	873.600	970.300	1.058.920	196,5	373,8	251,1	119,7
Pescara	—	45	160	255	—	9.780	32.690	31.270	—	217,3	204,3	122,6
Teramo	—	—	38	120	—	—	10.950	32.550	—	—	288,2	271,3
ABRUZZI E MOLISE	1.761	2.452	4.544	5.712	346.060	896.730	1.099.540	1.172.830	196,5	365,7	242,0	205,3
Avellino	—	—	13	32	—	—	2.450	7.480	—	—	188,5	233,8
Benevento	140	160	163	209	22.000	28.800	31.200	36.710	157,1	180,0	191,4	175,6
Caserta	400	400	917	1.452	70.200	90.000	200.740	204.970	175,5	225,0	218,9	141,2
Napoli	319	110	252	318	61.770	22.810	80.740	89.880	193,6	207,4	320,4	282,6
Salerno	—	—	69	40	—	—	20.020	8.760	—	—	290,1	219,0
CAMPANIA	859	670	1.414	2.051	153.970	141.610	335.150	347.800	179,2	211,4	237,0	169,6
Catanzaro-CALABRIA	—	—	—	12	—	—	—	2.910	—	—	—	242,5
ITALIA	110.056	112.719	131.484	173.744	22.297.930	34.086.270	36.189.500	44.681.220	202,6	302,4	275,2	257,2

(a) Produzione comprensiva della quantità destinata all'alimentazione del bestiame, pari, nel complesso nazionale, a q 1.061.000 per il 1947, q 1.115.500 per il 1948, q 842.500 per il 1949 e q 1.056.050 per il 1950.

Tav. 127 — Canapa (tiglio e seme)

A — COMPLESSO

PROVINCIE — REGIONI	SUPERFICIE — Ettari				PRODUZIONE — Quintali										PRODUZIONE PER ETTARO Quintali							
					TIGLIO				SEME				TIGLIO				SEME					
	1947	1948	1949	1950	1947	1948	1949	1950	1947	1948	1949	1950	1947	1948	1949	1950	1947	1948	1949	1950		
Asti	28	28	28	28	133	154	158	143	45	52	58	54	4,8	5,5	5,6	5,1	1,6	1,9	2,1	1,9		
Cuneo	370	370	370	350	3.079	3.268	2.972	2.498	1.906	1.594	1.610	1.657	8,3	8,8	8,0	7,1	5,2	4,3	4,4	4,7		
Novara	10	8	6	6	54	43	28	32	16	14	7	7	5,4	5,4	4,7	5,3	1,6	1,8	1,2	1,2		
Torino	810	806	802	802	3.928	3.905	6.210	9.045	1.085	1.085	2.378	2.973	4,8	4,8	7,7	11,3	1,3	1,3	3,0	3,7		
PIEMONTE	1.218	1.212	1.206	1.186	7.194	7.370	9.388	11.718	3.052	2.745	4.053	4.691	5,9	6,1	7,8	9,9	2,5	2,3	3,4	4,0		
VALLE D'AOSTA	5	4	4	4	17	26	20	24	—	—	—	—	3,4	6,5	5,0	6,0	—	—	—	—		
Mantova	186	176	126	92	2.232	2.112	1.450	1.113	62	49	25	23	12,0	12,0	11,5	12,1	0,3	0,3	0,2	0,3		
Sondrio	—	—	2	2	—	—	15	15	—	—	—	—	—	—	7,5	7,5	—	—	—	—		
LOMBARDIA	186	176	128	94	2.232	2.112	1.465	1.128	62	49	25	23	12,0	12,0	11,4	12,0	0,3	0,3	0,2	0,2		
Bolzano-TRENT.A.A.	1	1	1	—	5	8	8	—	—	—	—	—	5,0	8,0	8,0	—	—	—	—	—		
Belluno	12	12	12	12	84	84	78	84	30	36	36	42	7,0	7,0	6,5	7,0	2,5	3,0	3,0	3,5		
Padova	155	116	127	58	1.248	1.226	677	421	30	39	16	1	8,1	10,6	5,3	7,3	0,2	0,3	0,1	—		
Rovigo	4.900	4.700	4.550	3.430	42.513	54.800	45.925	49.395	2.935	2.350	2.643	2.027	8,7	11,7	10,1	14,4	0,6	0,5	0,6	0,6		
Treviso	11	10	10	10	95	73	61	59	—	—	—	—	8,6	7,3	6,1	5,9	—	—	—	—		
Venezia	35	40	30	—	315	365	270	—	87	113	80	—	9,0	9,1	9,0	—	2,5	2,8	2,7	—		
Verona	100	50	60	50	1.500	700	815	650	—	—	—	—	15,0	14,0	13,6	13,0	—	—	—	—		
Vicenza	100	100	100	100	700	800	400	600	10	10	8	10	7,0	8,0	4,0	6,0	0,1	0,1	0,1	0,1		
VENETO	5.313	5.028	4.889	3.660	46.455	58.048	48.226	51.209	3.092	2.548	2.783	2.080	8,7	11,5	9,9	14,0	0,6	0,5	0,6	0,6		
Bologna	12.250	12.480	11.920	10.400	143.305	149.091	138.084	119.010	1.363	2.271	2.683	3.369	11,7	11,9	11,6	11,4	0,1	0,2	0,2	0,3		
Ferrara	20.660	21.350	21.285	17.000	250.586	333.271	270.482	207.740	4.656	2.905	3.913	2.100	12,1	15,6	12,7	12,2	0,2	0,1	0,2	0,1		
Forlì	250	300	330	340	1.960	2.406	2.736	2.627	790	1.282	1.764	1.919	7,8	8,0	8,3	7,7	3,2	4,3	5,3	5,6		
Modena	3.001	3.130	3.000	2.330	41.847	52.903	45.000	39.394	600	626	600	697	13,9	16,9	15,0	16,9	0,2	0,2	0,2	0,3		
Parma	65	65	65	65	355	387	437	437	94	106	144	160	5,5	6,0	6,7	6,7	1,4	1,6	2,2	2,5		
Ravenna	38	80	62	64	292	653	557	456	—	—	—	—	7,7	8,2	9,0	7,1	—	—	—	—		
Reggio nell'Emilia	10	10	10	10	65	90	80	83	—	—	—	—	6,5	9,0	8,0	8,3	—	—	—	—		
EMILIA-ROMAGNA	36.274	37.415	36.672	30.209	438.410	538.801	457.376	369.747	7.503	7.190	9.104	8.245	12,1	14,4	12,5	12,2	0,2	0,2	0,2	0,3		
Arezzo	300	300	300	300	1.554	1.834	1.670	1.700	1.042	1.095	940	965	5,2	6,1	5,6	5,7	3,5	3,7	3,1	3,2		
Firenze	20	20	20	20	153	171	137	130	25	36	24	24	7,7	8,6	6,9	6,5	1,3	1,8	1,2	1,2		
Lucca	75	75	75	75	324	461	461	443	53	54	75	66	4,3	6,1	6,1	5,9	0,7	0,7	1,0	0,9		
Massa-Carrara	10	10	12	15	40	50	61	79	6	10	12	15	4,0	5,0	5,1	5,3	0,6	1,0	1,0	1,0		
Pisa	8	8	8	8	57	41	45	38	—	—	—	—	7,1	5,1	5,6	4,8	—	—	—	—		
Pistoia	17	17	12	12	87	85	62	65	—	—	—	—	5,1	5,0	5,2	5,4	—	—	—	—		
Siena	150	150	150	150	621	765	675	606	82	108	85	82	4,1	5,1	4,5	4,0	0,5	0,7	0,6	0,5		
TOSCANA	580	580	577	580	2.836	3.407	3.111	3.061	1.208	1.303	1.136	1.152	4,9	5,9	5,4	5,3	2,1	2,2	2,0	2,0		
Perugia	110	110	110	110	330	503	558	503	—	—	—	—	3,0	4,6	5,1	4,6	—	—	—	—		
Terni	50	56	60	40	150	224	480	320	—	—	—	—	3,0	4,0	8,0	8,0	—	—	—	—		
UMBRIA	160	166	170	150	480	727	1.038	823	—	—	—	—	3,0	4,4	6,1	5,5	—	—	—	—		
Ancona	66	61	68	64	457	337	426	432	168	168	197	216	6,9	5,5	6,3	6,8	2,5	2,8	2,9	3,4		
Ascoli Piceno	350	480	421	452	2.360	3.675	3.822	2.932	249	428	304	273	6,7	7,7	9,1	6,5	0,7	0,9	0,7	0,6		
Macerata	30	30	30	30	327	209	240	148	131	29	35	26	10,9	7,0	8,0	4,9	4,4	1,0	1,2	0,9		
Pesaro e Urbino	300	300	300	300	840	984	1.507	810	66	78	121	65	2,8	3,3	5,0	2,7	0,2	0,3	0,4	0,2		
MARCHE	746	871	819	846	3.984	5.205	5.995	4.322	614	703	657	580	5,3	6,0	7,3	5,1	0,8	0,8	0,8	0,7		
Frosinone	20	15	15	—	210	161	127	—	8	6	6	—	10,5	10,7	8,5	—	0,4	0,4	0,4	—		
Latina	10	10	10	10	30	90	60	55	—	—	20	20	3,0	9,0	6,0	5,5	—	—	2,0	2,0		
Rieti	170	170	170	170	1.270	1.255	1.290	1.230	170	170	170	170	7,5	7,4	7,6	7,2	1,0	1,0	1,0	1,0		
Viterbo	170	177	164	164	1.201	1.252	1.206	1.255	24	35	32	40	7,1	7,1	7,4	7,7	0,1	0,2	0,2	0,2		
LAZIO	370	372	359	344	2.711	2.758	2.683	2.540	202	211	228	230	7,3	7,4	7,5	7,4	0,5	0,6	0,6	0,7		
Chieti	70	70	70	70	440	428	451	399	—	—	—	—	6,3	6,1	6,4	5,7	—	—	—	—		
L'Aquila	45	45	45	45	146	168	166	166	108	120	103	88	3,2	3,7	3,7	3,7	2,4	2,7	2,3	2,0		
Pescara	30	30	20	15	60	180	120	30	45	60	40	15	2,0	6,0	6,0	2,0	1,5	2,0	2,0	1,0		
Teramo	150	150	150	150	485	730	775	710	15	36	45	44	3,2	4,9	5,2	4,7	0,1	0,2	0,3	0,3		
ABRUZZI E MOLISE	295	295	285	280	1.131	1.506	1.512	1.305	168	216	188	147	3,8	5,1	5,3	4,7	0,6	0,7	0,7	0,5		

Segue : Tav. 127 — Canapa (tiglio e seme)

Segue : A — COMPLESSO

PROVINCIE — REGIONI	SUPERFICIE - Ettari				PRODUZIONE - Quintali								PRODUZIONE PER ETTARO Quintali							
					TIGLIO				SEME				TIGLIO				SEME			
	1947	1948	1949	1950	1947	1948	1949	1950	1947	1948	1949	1950	1947	1948	1949	1950	1947	1948	1949	1950
Avellino	400	400	200	200	600	600	300	300	300	300	150	150	1,5	1,5	1,5	1,5	0,8	0,8	0,8	0,8
Benevento	10	10	10	10	76	90	76	76	42	45	36	37	7,6	9,0	7,6	7,6	4,2	4,5	3,6	3,7
Caserta	10.230	12.276	14.117	14.613	122.350	159.528	137.581	184.431	5.110	7.359	6.901	8.338	12,0	13,0	9,7	12,6	0,5	0,6	0,5	0,6
Napoli	4.269	4.795	4.650	4.100	38.121	48.485	42.065	41.350	1.849	1.920	2.933	2.800	8,9	10,1	9,0	10,1	0,4	0,4	0,6	0,7
Salerno	30	30	30	30	144	153	162	153	—	—	—	—	4,8	5,1	5,4	5,1	—	—	—	—
CAMPANIA	14.939	17.511	19.007	18.953	161.291	208.856	180.184	226.310	7.301	9.624	10.020	11.325	10,8	11,9	9,5	11,9	0,5	0,6	0,5	0,6
Catanzaro	7	7	7	64	35	39	35	596	7	8	7	151	5,0	5,6	5,0	9,3	1,0	1,1	1,0	2,4
Reggio di Calabria	21	21	21	21	96	99	105	104	21	21	21	21	4,6	4,7	5,0	5,0	1,0	1,0	1,0	1,0
CALABRIA	28	28	28	85	131	138	140	700	28	29	28	172	4,7	4,9	5,0	8,2	1,0	1,0	1,0	2,0
ITALIA	60.115	63.659	64.145	56.391	666.877	828.962	711.126	672.887	23.230	24.618	28.222	28.645	11,1	13,0	11,1	11,9	0,4	0,4	0,4	0,5

28.645
7005.2

B — ESCLUSIVAMENTE E PREVALENTEMENTE PER SEME

PROVINCIE — REGIONI	SUPERFICIE - Ettari				PRODUZIONE - Quintali								PRODUZIONE PER ETTARO Quintali							
					SEME				TIGLIO				SEME				TIGLIO			
	1947	1948	1949	1950	1947	1948	1949	1950	1947	1948	1949	1950	1947	1948	1949	1950	1947	1948	1949	1950
Asti	16	16	16	16	43	49	55	52	61	71	72	64	2,7	3,1	3,4	3,3	3,8	4,5	4,5	4,0
Cuneo	262	260	266	250	1.572	1.300	1.330	1.375	2.358	2.600	2.394	2.000	6,0	5,0	5,0	8,5	9,0	10,0	9,0	8,0
Torino	353	353	353	353	706	706	1.059	2.408	1.702	1.702	2.761	3.757	2,0	2,0	3,0	6,8	4,8	4,8	7,8	10,6
PIEMONTE	631	629	635	619	2.321	2.055	2.444	3.835	4.121	4.373	5.227	5.821	3,7	3,3	3,8	6,2	6,5	7,0	8,2	9,4
Padova	13	1	32	1	7	1	16	1	—	—	—	—	0,5	0,5	0,5	1,0	—	—	—	—
Verona	300	200	250	230	1.325	1.000	1.250	1.018	1.113	800	875	793	4,4	5,0	5,0	4,4	3,7	4,0	3,5	3,4
VENETO	313	201	282	231	1.332	1.001	1.266	1.019	1.113	800	875	793	4,3	5,0	4,5	4,4	3,6	4,0	3,1	3,4
Bologna	220	300	298	300	236	578	793	1.530	455	901	1.175	1.820	1,1	1,9	2,7	5,1	2,1	3,0	3,9	6,1
Ferrara	210	300	285	190	444	600	807	419	771	1.421	922	697	2,1	2,0	2,8	2,2	3,7	4,7	3,2	3,7
Forlì	40	50	60	63	160	245	413	326	280	375	401	441	4,0	4,9	6,9	5,2	7,0	7,5	6,7	7,0
EMILIA-ROMAGNA	470	650	643	553	840	1.423	2.013	2.275	1.506	2.697	2.498	2.958	1,8	2,2	3,1	4,1	3,2	4,1	3,9	5,3
Latina	—	—	—	10	—	—	—	20	—	—	—	55	—	—	—	2,0	—	—	—	5,5
Viterbo	2	2	2	2	1	2	2	2	13	14	14	14	0,5	1,0	1,0	1,0	6,5	7,0	7,0	7,0
LAZIO	2	2	2	12	1	2	2	22	13	14	14	69	0,5	1,0	1,0	1,8	6,5	7,0	7,0	5,8
L'Aquila - ABRUZZI E MOLISE	10	10	10	10	22	30	32	31	25	26	24	24	2,2	3,0	3,2	3,1	2,5	2,6	2,4	2,4
Avellino	300	300	150	150	300	300	150	150	—	—	—	—	1,0	1,0	1,0	1,0	—	—	—	—
Benevento	3	3	3	3	28	31	22	23	6	6	6	6	9,3	10,3	7,3	7,7	2,0	2,0	2,0	2,0
Napoli	100	130	150	100	400	520	683	600	800	1.040	765	600	4,0	4,0	4,6	6,0	8,0	8,0	5,1	6,0
CAMPANIA	403	433	303	253	728	851	855	773	806	1.046	771	606	1,8	2,0	2,8	3,0	2,0	2,4	2,5	2,4
Catanzaro-CALABRIA	—	—	—	5	—	—	—	33	—	—	—	30	—	—	—	6,6	—	—	—	6,0
ITALIA	1.829	1.925	1.875	1.683	5.244	5.362	6.612	7.988	7.584	8.956	9.409	10.301	2,9	2,8	3,5	4,7	4,1	4,7	5,0	6,1

Segue: Tav. 127 — Canapa (tiglio e seme)

C — ESCLUSIVAMENTE E PREVALENTEMENTE PER TIGLIO

PROVINCIE — REGIONI	SUPERFICIE - Ettari				PRODUZIONE - Quintali										PRODUZIONE PER ETTARO Quintali							
					TIGLIO				SEME						TIGLIO				SEME			
	1947	1948	1949	1950	1947	1948	1949	1950	1947	1948	1949	1950	1947	1948	1949	1950	1947	1948	1949	1950		
Asti	12	12	12	12	72	83	86	79	2	3	3	2	6,0	6,9	7,1	6,6	0,2	0,3	0,3	0,2		
Cuneo	108	110	104	100	721	668	578	498	334	294	280	282	6,7	6,1	5,6	5,0	3,1	2,7	2,7	2,8		
Novara	10	8	6	6	54	43	28	32	16	14	7	7	5,4	5,4	4,7	5,3	1,6	1,8	1,2	1,2		
Torino	457	453	449	449	2.226	2.203	3.449	5.288	379	379	1.319	565	4,9	4,9	7,7	11,8	0,8	0,8	2,9	1,3		
PIEMONTE	587	583	571	567	3.073	2.997	4.141	5.897	731	690	1.609	856	5,2	5,1	7,3	10,4	1,2	1,2	2,8	1,5		
VALLE D'AOSTA	5	4	4	4	17	26	20	24	—	—	—	—	3,4	6,5	5,0	6,0	—	—	—	—		
Mantova	186	176	126	92	2.232	2.112	1.450	1.113	62	49	25	23	12,0	12,0	11,5	12,1	0,3	0,3	0,2	0,3		
Sondrio	—	—	2	2	—	—	15	15	—	—	—	—	—	—	7,5	7,5	—	—	—	—		
LOMBARDIA	186	176	128	94	2.232	2.112	1.465	1.128	62	49	25	23	12,0	12,0	11,4	12,0	0,3	0,3	0,2	0,2		
Bolzano-TRENT.A.A.	1	1	1	—	5	8	8	—	—	—	—	—	5,0	8,0	8,0	—	—	—	—	—		
Belluno	12	12	12	12	84	84	78	84	30	36	36	42	7,0	7,0	6,5	7,0	2,5	3,0	3,0	3,5		
Padova	142	115	95	57	1.248	1.226	677	421	23	38	—	—	8,8	10,7	7,1	7,4	0,2	0,3	—	—		
Rovigo	4.600	4.500	4.300	3.200	41.400	54.000	45.050	48.602	1.610	1.350	1.393	1.009	9,0	12,0	10,5	15,2	0,4	0,3	0,3	0,3		
Treviso	11	10	10	10	95	73	61	59	—	—	—	—	8,6	7,3	6,1	5,9	—	—	—	—		
Venezia	35	40	30	—	315	365	270	—	87	113	80	—	9,0	9,1	9,0	—	2,5	2,8	2,7	—		
Verona	100	50	60	50	1.500	700	815	650	—	—	—	—	15,0	14,0	13,6	13,0	—	—	—	—		
Vicenza	100	100	100	100	700	800	400	600	10	10	8	10	7,0	8,0	4,0	6,0	0,1	0,1	0,1	0,3		
VENETO	5.000	4.827	4.607	3.429	45.342	57.248	47.351	50.416	1.760	1.547	1.517	1.061	9,1	11,9	10,3	14,7	0,4	0,3	0,3	0,1		
Bologna	12.030	12.180	11.622	10.100	142.850	148.190	136.909	117.190	1.127	1.693	1.890	1.839	11,9	12,2	11,8	11,6	0,1	0,1	0,2	0,2		
Ferrara	20.450	21.050	21.000	16.810	249.815	331.850	269.560	207.043	4.212	2.305	3.106	1.681	12,2	15,8	12,8	12,3	0,2	0,1	0,1	0,1		
Forlì	210	250	270	277	1.680	2.031	2.335	2.186	630	1.037	1.351	1.593	8,0	8,1	8,6	7,9	3,0	4,1	5,0	5,8		
Modena	3.001	3.130	3.000	2.330	41.847	52.903	45.000	39.394	600	626	600	697	13,9	16,9	15,0	16,9	0,2	0,2	0,2	0,3		
Parma	65	65	65	65	355	387	437	437	94	106	144	160	5,5	6,0	6,7	6,7	1,4	1,6	2,2	2,5		
Ravenna	38	80	62	64	292	653	557	456	—	—	—	—	7,7	8,2	9,0	7,1	—	—	—	—		
Reggio nell'Emilia	10	10	10	10	65	90	80	83	—	—	—	—	6,5	9,0	8,0	8,3	—	—	—	—		
EMILIA-ROMAGNA	35.804	36.765	36.029	29.656	436.904	536.104	454.878	366.789	6.663	5.767	7.091	5.970	12,2	14,6	12,6	12,4	0,2	0,2	0,2	0,2		
Arezzo	300	300	300	300	1.554	1.834	1.670	1.700	1.042	1.095	940	965	5,2	6,1	5,6	5,7	3,5	3,7	3,1	3,2		
Firenze	20	20	20	20	153	171	137	130	25	36	24	24	7,7	8,6	6,9	6,5	1,3	1,8	1,2	1,2		
Lucca	75	75	75	75	324	461	461	443	53	54	75	66	4,3	6,1	6,1	5,9	0,7	0,7	1,0	0,9		
Massa-Carrara	10	10	12	15	40	50	61	79	6	10	12	15	4,0	5,0	5,1	5,3	0,6	1,0	1,0	1,0		
Pisa	8	8	8	8	57	41	45	38	—	—	—	—	7,1	5,1	5,6	4,8	—	—	—	—		
Pistoia	17	17	12	12	87	85	65	65	—	—	—	—	5,1	5,0	5,2	5,4	—	—	—	—		
Siena	150	150	150	150	621	765	675	606	82	108	85	82	4,1	5,1	4,5	4,0	0,5	0,7	0,6	0,5		
TOSCANA	580	580	577	580	2.836	3.407	3.111	3.061	1.208	1.303	1.136	1.152	4,9	5,9	5,4	5,3	2,1	2,2	2,0	2,0		
Perugia	110	110	110	110	330	503	558	503	—	—	—	—	3,0	4,6	5,1	4,6	—	—	—	—		
Terni	50	56	60	40	150	224	480	320	—	—	—	—	3,0	4,0	8,0	8,0	—	—	—	—		
UMBRIA	160	166	170	150	480	727	1.038	823	—	—	—	—	3,0	4,4	6,1	5,5	—	—	—	—		
Ancona	66	61	68	64	457	337	426	432	168	168	197	216	6,9	5,5	6,3	6,8	2,5	2,8	2,9	3,4		
Ascoli Piceno	350	480	421	452	2.360	3.675	3.822	2.932	249	428	304	273	6,7	7,7	9,1	6,5	0,7	0,9	0,7	0,6		
Macerata	30	30	30	30	327	209	240	148	131	29	35	26	10,9	7,0	8,0	4,9	4,4	1,0	1,2	0,9		
Pesaro e Urbino	300	300	300	300	840	984	1.507	810	66	78	121	65	2,8	3,3	5,0	2,7	0,2	0,3	0,4	0,2		
MARCHE	746	871	819	846	3.840	5.205	5.995	4.322	614	703	657	580	5,3	6,0	7,3	5,1	0,8	0,8	0,8	0,7		
Frosinone	20	15	15	—	210	161	127	—	8	6	6	—	10,5	10,7	8,5	—	0,4	0,4	0,4	—		
Latina	10	10	10	—	30	90	60	—	—	—	20	—	3,0	9,0	6,0	—	—	—	2,0	—		
Rieti	170	170	170	170	1.270	1.255	1.290	1.230	170	170	170	170	7,5	7,4	7,6	7,2	1,0	1,0	1,0	1,0		
Viterbo	168	175	162	162	1.188	1.238	1.192	1.241	23	33	30	38	7,1	7,1	7,4	7,7	0,1	0,2	0,2	0,2		
LAZIO	368	370	357	332	2.698	2.744	2.669	2.471	201	209	226	208	7,3	7,4	7,5	7,4	0,5	0,6	0,6	0,6		
Chieti	70	70	70	70	440	428	451	399	—	—	—	—	6,3	6,1	6,4	5,7	—	—	—	—		
L'Aquila	35	35	35	35	121	142	142	142	86	90	71	57	3,5	4,1	4,1	4,1	2,5	2,6	2,0	1,6		
Pescara	30	30	20	15	60	180	120	30	45	60	40	15	2,0	6,0	6,0	2,0	1,5	2,0	2,0	1,0		
Teramo	150	150	150	150	485	730	775	710	15	36	45	44	3,2	4,9	5,2	4,7	0,1	0,2	0,3	0,3		
ABRUZZI E MOLISE	285	285	275	270	1.106	1.480	1.488	1.281	146	186	156	116	3,9	5,2	5,4	4,7	0,5	0,7	0,6	0,4		
Avellino	100	100	50	50	600	600	300	300	—	—	—	—	6,0	6,0	6,0	6,0	—	—	—	—		
Benevento	7	7	7	7	70	84	70	70	14	14	14	14	10,0	12,0	10,0	10,0	2,0	2,0	2,0	2,0		
Caserta	10.230	12.276	14.117	14.613	122.350	159.528	137.581	184.431	5.110	7.359	6.901	8.338	12,0	13,0	9,7	12,6	0,5	0,6	0,5	0,6		
Napoli	4.169	4.665	4.500	4.000	37.321	47.445	41.300	40.750	1.449	1.400	2.250	2.200	9,0	10,2	9,2	10,2	0,3	0,3	0,5	0,6		
Salerno	30	30	30	30	144	153	162	153	—	—	—	—	4,8	5,1	5,4	5,1	—	—	—	—		
CAMPANIA	14.536	17.078	18.704	18.700	160.485	207.810	179.413	225.704	6.573	8.773	9.165	10.552	11,0	12,2	9,6	12,1	0,5	0,5	0,5	0,6		
Catanzaro	7	7	7	59	35	39	35	566	7	8	7	118	5,0	5,6	5,0	9,6	1,0	1,1	1,0	2,0		
Reggio di Calabria	21	21	21	21	96	99	105	104	21	21	21	21	4,6	4,7	5,0	5,0	1,0	1,0	1,0	1,0		
CALABRIA	28	28	28	80	181	138	140	670	28	29	28	139	4,7	4,9	5,0	8,4	1,0	1,0	1,0	0,2		
ITALIA	58.286	61.734	62.270	54.708	659.293	820.006	701.717	662.586	17.986	19.256	21.610	20.657	11,3	13,3	11,5	12,1	0,3	0,3	0,3	0,4		

Tav. 128 — Lino (tiglio e seme)

A — COMPLESSO

PROVINCIE — REGIONI	SUPERFICIE — Ettari				PRODUZIONE — Quintali								PRODUZIONE PER ETTARO Quintali							
	1947	1948	1949	1950	TIGLIO				SEME				TIGLIO				SEME			
					1947	1948	1949	1950	1947	1948	1949	1950	1947	1948	1949	1950	1947	1948	1949	1950
Alessandria	280	187	130	101	—	—	—	—	2.130	1.600	758	632	—	—	—	—	7,6	8,6	5,8	6,3
Asti	4	4	4	4	25	27	27	26	36	40	43	38	6,3	6,8	6,8	6,5	9,0	10,0	10,8	9,5
Cuneo	12	10	10	10	—	—	—	—	72	80	78	51	—	—	—	—	6,0	6,0	7,8	5,1
Novara	6	4	4	7	24	—	—	—	48	40	28	56	4,0	—	—	—	8,0	10,0	7,0	8,0
Torino	37	33	33	20	66	57	71	40	142	126	145	74	1,8	1,7	2,2	2,0	3,8	3,8	4,4	3,7
PIEMONTE	339	238	181	142	115	84	98	66	2.428	1.886	1.052	851	0,3	0,4	0,5	0,5	7,2	7,9	5,8	6,0
Bergamo	40	45	40	30	72	81	72	18	240	225	240	150	1,8	1,8	1,8	0,6	6,0	5,0	6,0	5,0
Brescia	555	524	480	682	2.290	2.338	2.342	3.710	3.095	2.892	3.215	4.809	4,1	4,5	4,9	5,4	5,6	5,5	6,7	7,1
Cremona	477	523	540	563	280	161	280	441	5.334	6.092	6.160	6.752	0,6	0,3	0,5	0,8	11,2	11,6	11,4	12,0
Mantova	16	32	49	38	—	—	—	—	192	400	591	426	—	—	—	—	12,0	12,5	12,1	11,2
Milano	50	29	34	15	250	116	136	75	450	252	301	147	5,0	4,0	4,0	5,0	9,0	8,7	8,9	9,8
Pavia	28	21	14	13	59	42	28	26	283	211	133	95	2,1	2,0	2,0	2,0	10,1	10,0	9,5	7,3
LOMBARDIA	1.166	1.174	1.157	1.341	2.951	2.738	2.858	4.270	9.594	10.072	10.640	12.379	2,5	2,3	2,5	3,2	8,2	8,6	9,2	9,2
Bolzano	25	25	25	25	117	174	149	150	117	124	90	125	4,7	7,0	6,0	6,0	4,7	5,0	3,6	5,0
Trento	14	14	14	13	48	55	28	38	10	12	14	12	3,4	3,9	2,0	2,9	0,7	0,9	1,0	0,9
TRENTINO-A ADICE	39	39	39	38	165	229	177	188	127	136	104	137	4,2	5,9	4,5	4,9	3,3	3,5	2,7	3,6
Belluno	1	1	1	1	5	5	5	6	6	5	6	6	5,0	5,0	5,0	6,0	6,0	5,0	6,0	6,0
Padova	106	113	89	70	309	323	242	251	346	383	303	356	2,9	2,9	2,7	3,6	3,3	3,4	3,4	5,1
Rovigo	350	300	330	217	1.673	1.773	1.840	1.159	536	464	570	405	4,8	5,9	5,6	5,3	1,5	1,5	1,7	1,9
Treviso	37	20	40	40	160	62	151	157	87	93	128	144	4,3	3,1	3,8	3,9	2,4	4,7	3,2	3,6
Venezia	570	550	550	720	2.280	2.443	2.199	3.450	1.710	1.738	1.650	2.602	4,0	4,4	4,0	4,8	3,0	3,2	3,0	3,6
Vicenza	150	150	150	150	300	353	225	225	675	675	600	750	2,0	2,4	1,5	1,5	4,5	4,5	4,0	5,0
VENETO	1.214	1.134	1.160	1.198	4.727	4.959	4.662	5.248	3.360	3.358	3.257	4.263	3,9	4,4	4,0	4,4	2,8	3,0	2,8	3,6
Gorizia-FRIULI-V.G.	95	21	12	28	54	—	—	187	724	136	72	150	0,6	—	—	6,7	7,6	6,5	6,0	5,4
Bologna	900	1.000	1.000	600	3.435	3.280	3.649	1.548	11.220	11.180	13.180	9.880	3,8	3,3	3,6	2,6	12,5	11,2	13,2	16,5
Ferrara	1.360	1.250	900	450	4.893	5.526	4.160	1.753	10.446	8.266	5.482	2.529	3,6	4,4	4,6	3,9	7,7	6,6	6,1	5,6
Forlì	120	150	180	180	451	626	685	990	1.101	1.365	1.425	1.835	3,8	4,2	3,8	5,5	9,2	9,1	7,9	10,2
Piacenza	850	400	200	10	1.990	400	—	—	9.280	3.580	1.680	110	2,3	1,0	—	—	10,9	9,0	8,4	11,0
Ravenna	9	35	30	21	30	142	140	117	85	540	430	285	3,3	4,1	4,7	5,6	9,4	15,4	14,3	13,6
EMILIA-ROMAGNA	3.239	2.835	2.310	1.261	10.799	9.974	8.634	4.408	32.132	24.931	22.197	14.638	3,3	3,5	3,7	3,5	9,9	8,8	9,6	11,6
Arezzo	170	170	170	170	272	413	298	303	291	712	499	499	1,6	2,4	1,8	1,8	1,7	4,2	2,9	2,9
Firenze	10	12	12	12	28	39	32	42	18	31	30	31	2,8	3,3	2,7	3,5	1,8	2,6	2,5	2,6
Grosseto	230	160	130	68	94	49	29	94	1.195	605	243	368	0,4	0,3	0,2	1,4	5,2	3,8	1,9	5,4
Livorno	17	17	17	11	82	87	72	47	144	178	106	69	4,8	5,1	4,2	4,3	8,5	10,5	6,2	6,3
Lucca	24	24	24	24	96	96	96	91	65	61	59	54	4,0	4,0	4,0	3,8	2,7	2,5	2,5	2,3
Pisa	35	35	60	35	—	103	220	95	220	255	376	182	—	2,9	3,7	2,7	6,3	7,3	6,3	5,2
Pistoia	20	20	8	5	—	—	—	—	80	60	24	18	—	—	—	—	4,0	3,0	3,0	3,6
Siena	60	60	60	60	—	—	—	—	102	180	176	240	—	—	—	—	1,7	3,0	2,9	4,0
TOSCANA	566	498	481	385	572	787	747	672	2.115	2.082	1.513	1.461	1,0	1,6	1,6	1,7	3,7	4,2	3,1	3,8
Perugia	280	270	270	270	419	413	330	373	1.100	2.120	2.120	2.665	1,5	1,5	1,2	1,4	3,9	7,9	7,9	9,9
Terni	20	27	30	20	27	159	70	—	25	153	106	140	1,4	5,9	2,3	—	1,3	5,7	3,5	7,0
UMBRIA	300	297	300	290	446	572	400	373	1.125	2.273	2.226	2.805	1,5	1,9	1,3	1,3	3,8	7,7	7,4	9,7
Ancona	33	168	72	8	147	907	421	54	212	1.153	492	44	4,5	5,4	5,8	6,8	6,4	6,9	6,8	5,5
Ascoli Piceno	52	130	53	10	221	911	359	61	191	582	227	37	4,3	7,0	6,8	6,1	3,7	4,5	4,3	3,7
Macerata	34	50	21	8	166	283	119	41	204	332	142	40	4,9	5,7	5,7	5,1	6,0	6,6	6,8	5,0
Pesaro e Urbino	200	222	200	200	420	560	583	422	400	515	535	393	2,1	2,5	2,9	2,1	2,0	2,3	2,7	2,0
MARCHE	319	570	346	226	954	2.661	1.482	578	1.007	2.582	1.396	514	3,0	4,7	4,3	2,6	3,2	4,5	4,0	2,3

Segue : Tav. 128 — Lino (tiglio e seme)

Segue : A — COMPLESSO

PROVINCIE — REGIONI	SUPERFICIE — Ettari				PRODUZIONE — Quintali								PRODUZIONE PER ETTARO Quintali							
					TIGLIO				SEME				TIGLIO				SEME			
	1947	1948	1949	1950	1947	1948	1949	1950	1947	1948	1949	1950	1947	1948	1949	1950	1947	1948	1949	1950
Frosinone	100	120	120	100	660	845	844	668	433	538	530	437	6,6	7,0	7,0	6,7	4,3	4,5	4,4	4,4
Latina	57	57	21	22	272	258	111	—	212	360	76	120	4,8	4,5	5,3	—	3,7	6,3	3,6	5,5
Rieti	35	10	2	—	95	38	7	—	215	40	2	—	2,7	3,8	3,5	—	6,1	4,0	1,0	—
Roma	580	50	300	300	4.060	200	—	—	6.660	200	3.000	3.850	7,0	—	—	—	11,5	4,0	10,0	12,8
Viterbo	50	35	45	44	207	175	216	256	266	210	269	304	4,1	5,0	4,8	5,8	5,3	6,0	6,0	6,9
LAZIO	822	272	488	466	5.294	1.316	1.178	924	7.786	1.348	3.877	4.711	6,4	4,8	2,4	2,0	9,5	5,0	7,9	10,1
Campobasso	125	150	140	140	599	681	620	700	704	853	725	804	4,8	4,5	4,4	5,0	5,6	5,7	5,2	5,7
Chieti	930	930	930	950	2.970	2.640	3.522	3.875	4.130	3.640	3.045	3.200	3,2	2,8	3,8	4,1	4,4	3,9	3,3	3,4
L'Aquila	45	45	45	45	143	158	180	175	123	115	105	113	3,2	3,5	4,0	3,9	2,7	2,5	2,6	2,3
Pescara	80	80	50	40	80	158	100	86	119	434	282	200	1,0	2,0	2,0	2,2	1,5	5,4	5,6	5,0
Teramo	150	150	150	150	669	677	677	675	438	452	519	456	4,5	4,5	4,5	4,5	2,9	3,0	3,5	3,0
ABRUZZI E MOL.	1.330	1.355	1.315	1.325	4.481	4.314	5.099	5.511	5.514	5.492	4.686	4.765	3,4	3,2	3,9	4,2	4,1	4,1	3,6	3,6
Avellino	100	—	—	—	—	—	—	—	700	—	—	—	—	—	—	—	7,0	—	—	—
Benevento	10	10	10	10	52	52	36	44	22	24	18	20	5,2	5,2	3,6	4,4	2,2	2,4	1,8	2,0
Caserta	—	—	50	25	—	—	125	112	—	—	250	150	—	—	2,5	4,5	—	—	5,0	6,0
Napoli	20	15	12	10	120	90	60	70	80	60	48	35	6,0	6,0	5,0	7,0	4,0	4,0	4,0	3,5
Salerno	30	30	30	30	202	262	292	319	62	80	109	139	6,7	8,7	9,7	10,6	2,1	2,7	3,6	4,6
CAMPANIA	160	55	102	75	374	404	513	545	864	164	425	344	2,8	7,3	5,0	7,3	5,4	3,0	4,2	4,6
Bari	1.794	1.970	2.252	2.405	—	—	—	—	15.278	18.510	20.990	19.840	—	—	—	—	8,5	9,4	9,3	8,2
Brindisi	45	45	50	50	—	—	—	—	257	292	281	286	—	—	—	—	5,7	6,5	5,6	5,7
Foggia	100	500	600	500	—	—	—	—	1.586	3.965	2.540	2.215	—	—	—	—	15,9	7,9	4,2	4,4
Lecce	56	80	80	80	—	—	—	—	275	325	335	304	—	—	—	—	4,9	4,1	4,2	3,8
Taranto	100	96	100	115	—	—	—	—	376	648	775	1.005	—	—	—	—	3,8	6,8	7,8	8,7
PUGLIA	2.095	2.691	3.082	3.150	—	—	—	—	17.772	23.740	24.921	23.650	—	—	—	—	8,5	8,8	8,1	7,5
Matera	670	725	800	900	—	—	—	—	2.758	2.177	2.658	5.188	—	—	—	—	4,1	3,0	3,3	5,8
Potenza	350	380	780	780	945	1.061	1.460	90	3.228	3.500	4.110	4.575	2,7	2,8	1,9	0,1	9,2	9,2	5,3	5,9
BASILICATA	1.020	1.105	1.580	1.680	945	1.061	1.460	90	5.986	5.677	6.768	9.763	0,9	1,0	0,9	0,1	5,9	5,1	4,3	5,8
Catanzaro	1.200	1.190	1.191	800	4.531	5.311	5.912	3.920	1.586	1.760	1.985	1.577	3,8	4,5	5,0	4,9	1,3	1,5	1,7	2,0
Cosenza	100	100	100	100	200	200	200	200	116	89	108	108	2,0	2,0	2,0	2,0	1,2	0,9	1,1	1,1
Reggio di Calabria	160	160	160	160	845	834	835	803	160	160	160	160	5,3	5,2	5,2	5,0	1,0	1,0	1,0	1,0
CALABRIA	1.460	1.450	1.451	1.060	5.576	6.345	6.947	4.923	1.862	2.009	2.253	1.845	3,8	4,4	4,8	4,6	1,3	1,4	1,6	1,7
Caltanissetta	50	500	1.000	600	220	2.450	2.450	2.950	320	3.950	4.000	4.150	4,4	4,9	2,5	4,9	6,4	7,9	4,0	6,9
Catania	300	580	610	635	—	—	—	—	1.759	2.590	2.090	1.370	—	—	—	—	5,9	4,5	3,4	2,2
Enna	100	150	150	150	70	150	225	338	400	720	900	1.125	0,7	1,0	1,5	2,3	4,0	4,8	6,0	7,5
Messina	75	76	77	78	171	191	208	178	85	92	99	81	2,3	2,5	2,7	2,3	1,1	1,2	1,3	1,0
Palermo	27	35	35	35	137	194	209	243	173	272	286	297	5,1	5,5	6,0	6,9	6,4	7,8	8,2	8,5
Ragusa	2.300	2.540	2.500	2.000	—	—	—	—	12.680	15.314	8.575	13.960	—	—	—	—	5,5	6,0	3,4	7,0
Siracusa	300	225	224	236	1.365	770	964	1.320	2.138	915	1.614	1.995	4,6	3,4	4,3	5,6	7,1	4,1	7,2	8,5
Trapani	718	1.200	1.450	1.300	4.801	8.800	10.870	9.400	5.026	8.780	11.425	10.250	6,7	7,3	7,5	7,2	7,0	7,3	7,9	7,9
SICILIA	3.870	5.306	6.046	5.034	6.764	12.555	14.926	14.429	22.581	32.633	28.989	33.228	1,7	2,4	2,5	2,9	5,8	6,2	4,8	6,6
Cagliari	280	287	298	292	460	549	559	566	1.319	1.722	1.619	1.661	1,6	1,9	1,9	1,9	4,7	6,0	5,4	5,7
Nuoro	143	141	139	139	441	410	404	419	132	119	110	113	3,1	2,9	2,9	3,0	0,9	0,8	0,8	0,8
Sassari	185	283	284	268	801	1.698	1.094	989	633	1.685	1.307	1.207	4,3	6,0	3,9	3,7	3,4	6,0	4,6	4,5
SARDEGNA	608	711	721	699	1.702	2.657	2.057	1.974	2.084	3.526	3.036	2.981	2,8	3,7	2,9	2,8	3,4	5,0	4,2	4,3
ITALIA	18.642	19.751	20.771	18.398	45.899	50.656	51.238	44.386	117.061	122.045	117.412	118.486	2,5	2,6	2,5	2,4	6,3	6,2	5,7	6,4

Segue : Tav. 128 — Lino (tiglio e seme)

B — ESCLUSIVAMENTE O PREVALENTEMENTE PER SEME

PROVINCIE — REGIONI	SUPERFICIE — Ettari				PRODUZIONE — Quintali								PRODUZIONE PER ETTARO Quintali							
					SEME				TIGLIO				SEME				TIGLIO			
	1947	1948	1949	1950	1947	1948	1949	1950	1947	1948	1949	1950	1947	1948	1949	1950	1947	1948	1949	1950
Alessandria	280	187	130	101	2.130	1.600	758	632	—	—	—	—	7,6	8,6	5,8	6,3	—	—	—	—
Asti	4	4	4	4	36	40	43	38	25	27	27	26	9,0	10,0	10,8	9,5	6,3	6,8	6,8	6,5
Cuneo	12	10	10	10	72	80	78	51	—	—	—	—	6,0	8,0	7,8	5,1	—	—	—	—
Novara	6	4	4	7	48	40	28	56	24	—	—	—	8,0	10,0	7,0	8,0	4,0	—	—	—
Torino	37	33	33	20	142	126	145	74	66	57	71	40	3,8	3,8	4,4	3,7	1,8	1,7	2,2	2,0
PIEMONTE	339	238	181	142	2.428	1.886	1.052	851	115	84	98	66	7,2	7,9	5,8	6,0	0,3	0,4	0,5	0,5
Bergamo	40	45	40	30	240	225	240	150	72	81	72	18	6,0	5,0	6,0	5,0	1,8	1,8	1,8	0,6
Brescia	150	120	100	120	1.630	1.430	1.215	1.560	320	318	252	338	10,9	11,9	12,2	13,0	2,1	2,7	2,5	2,8
Cremona	437	500	500	500	5.254	6.000	6.000	6.500	—	—	—	—	12,0	12,0	12,0	13,0	—	—	—	—
Mantova	16	32	49	38	192	400	591	426	—	—	—	—	12,0	12,5	12,1	11,2	—	—	—	—
Milano	50	29	34	15	450	252	301	147	250	116	136	75	9,0	8,7	8,9	9,8	5,0	4,0	4,0	5,0
Pavia	28	21	14	13	283	211	133	95	59	42	28	26	10,1	10,0	9,5	7,3	2,1	2,0	2,0	2,0
LOMBARDIA	721	747	737	716	8.049	8.518	8.480	8.878	701	557	488	457	11,2	11,4	11,5	12,4	1,0	0,7	0,7	0,6
Belluno	1	1	1	1	6	5	6	6	5	5	5	6	6,0	5,0	6,0	6,0	5,0	5,0	5,0	6,0
Rovigo	50	50	60	45	250	250	300	235	128	143	220	185	5,0	5,0	5,0	5,2	2,6	2,9	3,7	4,1
Treviso	—	—	10	10	—	—	60	64	—	—	31	32	—	—	6,0	6,4	—	—	3,1	3,2
Vicenza	75	75	150	150	525	525	600	750	75	90	225	225	7,0	7,0	4,0	5,0	1,0	1,2	1,5	1,5
VENETO	126	126	221	206	781	780	966	1.055	208	238	481	448	6,2	6,2	4,4	5,1	1,7	1,9	2,2	2,2
Gorizia-FRIULI-V.G.	71	21	12	2	616	136	72	15	—	—	—	—	8,7	6,5	6,0	7,5	—	—	—	—
Bologna	900	1.000	1.000	600	11.220	11.180	13.180	9.880	3.435	3.280	3.649	1.548	12,5	11,2	13,2	16,5	3,8	3,3	3,6	2,6
Ferrara	1.150	950	615	300	10.026	7.685	4.935	2.263	3.479	3.159	1.858	723	8,7	8,1	8,0	7,5	3,0	3,3	3,0	2,4
Forlì	120	150	180	180	1.101	1.365	1.425	1.835	451	626	685	990	9,2	9,1	7,9	10,2	3,8	4,2	3,8	5,5
Piacenza	850	400	200	10	9.280	3.580	1.680	110	1.990	400	—	—	10,9	9,0	8,4	11,0	2,3	1,0	—	—
Ravenna	9	35	30	21	85	540	430	285	30	142	140	117	9,4	15,4	14,3	13,6	3,3	4,1	4,7	5,6
EMILIA-ROMAGNA	3.029	2.535	2.025	1.111	31.712	24.350	21.650	14.373	9.385	7.607	6.332	3.378	10,5	9,6	10,7	12,9	3,1	3,0	3,1	3,0
Arezzo	170	170	170	170	291	712	499	499	272	413	298	303	1,7	4,2	2,9	2,9	1,6	2,4	1,8	1,8
Grosseto	220	150	120	60	1.190	600	240	360	88	43	24	54	5,4	4,0	2,0	6,0	0,4	0,3	0,2	0,9
Livorno	17	17	17	11	144	178	106	69	82	87	72	47	8,5	10,5	6,2	6,3	4,8	5,1	4,2	4,3
Pisa	35	35	60	35	220	255	376	182	—	103	220	95	6,3	7,3	6,3	5,2	—	2,9	3,7	2,7
Pistoia	20	20	8	5	80	60	24	18	—	—	—	—	4,0	3,0	3,0	3,6	—	—	—	—
Stena	60	60	60	60	102	180	176	240	—	—	—	—	1,7	3,0	2,9	4,0	—	—	—	—
TOSCANA	522	452	435	341	2.027	1.985	1.421	1.368	442	646	614	499	3,9	4,4	3,3	4,0	0,8	1,4	1,4	1,5
Perugia	275	265	265	265	1.100	2.120	2.120	2.665	413	398	317	359	4,0	8,0	8,0	10,1	1,5	1,5	1,2	1,4
Terni	—	—	16	20	—	—	106	140	—	—	—	—	—	—	6,6	7,0	—	—	—	—
UMBRIA	275	265	281	285	1.100	2.120	2.226	2.805	413	398	317	359	4,0	8,0	7,9	9,8	1,5	1,5	1,1	1,3
Ascoli P.- MARCHE	15	—	—	—	75	—	—	—	32	—	—	—	5,0	—	—	—	2,1	—	—	—

Segue : Tav. 128 — Lino (tiglio e seme)

Segue : B — ESCLUSIVAMENTE O PREVALENTEMENTE PER SEME

PROVINCIE — REGIONI	SUPERFICIE — Ettari				PRODUZIONE — Quintali								PRODUZIONE PER ETTARO Quintali							
					SEME				TIGLIO				SEME				TIGLIO			
	1947	1948	1949	1950	1947	1948	1949	1950	1947	1948	1949	1950	1947	1948	1949	1950	1947	1948	1949	1950
Latina	22	22	2	22	138	220	11	120	95	48	8	—	6,3	10,0	5,5	5,5	4,3	2,2	4,0	—
Rieti	30	5	—	—	210	35	—	—	70	13	—	—	7,0	7,0	—	—	2,3	2,6	—	—
Roma	580	50	300	300	6.660	200	3.000	3.850	4.060	—	—	—	11,5	4,0	10,0	12,8	7,0	—	—	—
Viterbo	50	35	45	44	266	210	269	304	207	175	216	256	5,3	6,0	6,0	6,9	4,1	5,0	4,8	5,8
LAZIO	682	112	347	366	7.274	665	3.280	4.274	4.432	236	224	256	10,7	5,9	9,5	11,7	6,5	2,1	0,6	0,7
Campobasso	125	150	140	—	704	853	725	—	599	681	620	—	5,6	5,7	5,2	—	4,8	4,5	4,4	—
L'Aquila	8	7	7	7	20	21	23	21	22	17	19	17	2,5	3,0	3,3	3,0	2,8	2,4	2,7	2,4
Pescara	80	80	50	40	119	434	282	200	80	158	100	86	1,5	5,4	5,6	5,0	1,0	2,0	2,0	2,2
ABRUZZI E MOL.	213	237	197	47	843	1.308	1.030	221	701	856	739	103	4,0	5,5	5,2	4,7	3,3	3,6	3,8	2,2
Avellino	100	—	—	—	700	—	—	—	—	—	—	—	7,0	—	—	—	—	—	—	—
Benevento	2	2	2	2	14	16	10	12	6	6	4	4	7,0	8,0	5,0	6,0	3,0	3,0	2,0	2,0
Caserta	—	—	50	25	—	—	250	150	—	—	125	112	—	—	5,0	6,0	—	—	2,5	4,5
CAMPANIA	102	2	52	27	714	16	260	162	6	6	129	116	7,0	8,0	5,0	6,0	0,1	3,0	2,5	4,3
Bari	1.794	1.970	2.252	2.405	15.278	18.510	20.990	19.840	—	—	—	—	8,5	9,4	9,4	8,2	—	—	—	—
Brindisi	45	45	50	50	257	292	281	286	—	—	—	—	5,7	6,5	5,6	5,7	—	—	—	—
Foggia	100	500	600	500	1.586	3.965	2.540	2.215	—	—	—	—	15,9	7,9	4,2	4,4	—	—	—	—
Lecce	56	80	80	80	376	325	335	304	—	—	—	—	6,7	4,1	4,2	3,8	—	—	—	—
Taranto	100	96	100	115	275	648	775	1.005	—	—	—	—	2,8	6,8	7,8	8,7	—	—	—	—
PUGLIA	2.095	2.691	3.082	3.150	17.772	23.740	24.921	23.650	—	—	—	—	8,5	8,8	8,1	7,5	—	—	—	—
Matera	670	725	800	900	2.758	2.177	2.658	5.188	—	—	—	—	4,1	3,0	3,3	5,8	—	—	—	—
Potenza	350	350	750	750	3.2.8	3.440	4.050	4.500	945	971	1.388	—	9,2	9,8	5,4	6,0	2,7	2,8	1,9	—
BASILICATA	1.020	1.075	1.550	1.650	5.986	5.617	6.708	9.688	945	971	1.388	—	5,9	5,2	4,3	5,9	0,9	0,9	0,9	—
Catanzaro-CALABRIA	150	140	140	170	382	425	413	613	294	286	350	464	2,5	3,0	3,0	3,6	2,0	2,0	2,5	2,7
Caltanissetta	50	500	1.000	600	320	3.950	4.000	4.150	220	2.450	2.450	2.950	6,4	7,9	4,0	6,9	4,4	4,9	2,5	4,9
Catania	300	580	610	635	1.759	2.590	2.090	1.370	—	—	—	—	5,9	4,5	3,4	2,2	—	—	—	—
Enna	100	150	150	150	400	720	900	1.125	70	150	225	338	4,0	4,8	6,0	7,5	0,7	1,0	1,5	2,3
Messina	22	22	22	22	85	92	99	81	—	—	—	—	3,9	4,2	4,5	3,7	—	—	—	—
Palermo	27	35	35	35	173	272	286	297	137	194	209	243	6,4	7,8	8,2	8,5	5,1	5,5	6,0	6,9
Ragusa	2.300	2.540	2.500	2.000	12.680	15.314	8.575	13.960	—	—	—	—	5,5	6,0	3,4	7,0	—	—	—	—
Siracusa	300	225	224	236	2.138	915	1.614	1.995	1.365	770	964	1.320	7,1	4,1	7,2	8,5	4,6	3,4	4,3	5,6
Trapani	615	1.000	1.100	1.000	4.305	7.280	8.800	8.000	4.080	7.200	8.070	7.000	7,0	7,3	8,0	8,0	6,6	7,2	7,3	7,0
SICILIA	3.714	5.052	5.641	4.678	21.860	31.133	26.364	30.978	5.872	10.764	11.918	11.851	5,9	6,2	4,7	6,6	1,6	2,1	2,1	2,5
Cagliari	280	287	298	292	1.319	1.722	1.619	1.661	460	549	559	566	4,7	6,0	5,4	5,7	1,6	1,9	1,9	1,9
Nuoro	9	7	5	—	19	13	8	—	3	2	2	—	2,1	1,9	1,6	—	0,3	0,3	0,4	—
Sassari	83	144	158	150	322	981	947	858	228	695	437	440	3,9	6,8	6,0	5,7	2,7	4,8	2,8	2,9
SARDEGNA	372	438	461	442	1.660	2.716	2.574	2.519	691	1.246	998	1.006	4,5	6,2	5,6	5,7	1,9	2,8	2,2	2,3
ITALIA	13.446	14.131	15.362	13.333	103.279	105.395	101.417	101.450	24.237	23.895	24.076	19.003	7,7	7,5	6,6	7,6	1,8	1,7	1,6	1,4

Segue : TAV. 128 — Lino (tiglio e seme)

C — ESCLUSIVAMENTE O PREVALENTEMENTE PER TIGLIO

PROVINCIE — REGIONI	SUPERFICIE — Ettari				PRODUZIONE — Quintali								PRODUZIONE PER ETTARO Quintali							
					TIGLIO				SEME				TIGLIO				SEME			
	1947	1948	1949	1950	1947	1948	1949	1950	1947	1948	1949	1950	1947	1948	1949	1950	1947	1948	1949	1950
Brescia	405	404	380	562	1.970	2.020	2.090	3.372	1.465	1.462	2.000	3.249	4,9	5,0	5,5	6,0	3,6	3,6	5,3	5,8
Cremona	40	23	40	63	280	161	280	441	80	92	160	250	7,0	7,0	7,0	7,0	2,0	4,0	4,0	4,0
LOMBARDIA	445	427	420	625	2.250	2.181	2.370	3.818	1.545	1.554	2.160	3.511	5,1	5,1	5,6	6,1	3,5	3,6	5,1	5,6
Bolzano	25	25	25	25	117	174	149	150	117	124	90	125	4,7	7,0	6,0	6,0	4,7	5,0	3,6	5,0
Trento	14	14	14	13	48	55	28	38	10	12	14	12	3,4	3,9	2,0	2,9	0,7	0,9	1,0	0,9
TRENTINO-A. ADIGE	39	39	39	38	165	229	177	188	127	136	104	137	4,2	5,9	4,5	4,9	3,3	3,5	2,7	3,6
Padova	106	113	89	70	309	323	242	251	346	383	303	356	2,9	2,9	2,7	3,6	3,3	3,4	3,4	5,1
Rovigo	300	250	270	172	1.545	1.630	1.620	974	286	214	270	170	5,2	6,5	6,0	5,7	1,0	0,9	1,0	1,0
Treviso	37	20	30	30	160	62	120	125	87	93	68	80	4,3	3,1	4,0	4,2	2,4	4,7	2,3	2,7
Venezia	570	550	550	720	2.280	2.443	2.199	3.450	1.710	1.738	1.650	2.602	4,0	4,4	4,0	4,8	3,0	3,2	3,0	3,6
Vicenza	75	75	—	—	225	263	—	—	150	150	—	—	5,1	3,0	3,5	—	2,0	2,0	—	—
VENETO	1.088	1.008	939	992	4.519	4.721	4.181	4.800	2.579	2.578	2.291	3.208	4,2	4,7	4,5	4,8	2,4	2,6	2,4	3,2
Gorizia-FRIULI-V.GIULIA	24	—	—	26	54	—	—	187	108	—	—	135	2,3	—	—	7,2	4,5	—	—	5,2
Ferrara-EMILIA-ROMAG.	210	300	285	150	1.414	2.387	2.302	1.030	420	581	547	266	6,7	7,9	8,1	6,9	2,0	1,9	1,9	1,8
Firenze	10	12	12	12	28	39	32	42	18	31	30	31	2,8	3,3	2,7	3,5	1,8	2,6	2,5	2,6
Grosseto	10	10	10	8	6	6	5	40	5	5	3	8	0,6	0,6	0,5	5,0	0,5	0,5	0,3	1,0
Lucca	24	24	24	24	96	96	96	91	65	61	59	54	4,0	4,0	4,0	3,8	2,7	2,5	2,5	2,3
TOSCANA	44	46	46	44	130	141	133	173	88	97	92	93	3,0	3,1	2,9	3,9	2,0	2,1	2,0	2,1
Perugia	5	5	5	5	6	15	13	14	—	—	—	—	1,2	3,0	2,6	2,8	—	—	—	—
Terni	20	27	14	—	27	159	70	—	25	153	—	—	1,4	5,9	5,0	—	1,3	5,7	—	—
UMBRIA	25	32	19	5	33	174	83	14	25	153	—	—	1,3	5,4	4,4	2,8	1,0	4,8	—	—
Ancona	33	168	72	8	147	907	421	54	212	1.153	492	44	4,5	5,4	5,8	6,8	6,4	6,9	6,8	5,5
Ascoli Piceno	37	130	53	10	189	911	359	61	116	582	227	37	5,1	7,0	6,8	6,1	3,1	4,5	4,3	3,7
Macerata	34	50	21	8	166	283	119	41	204	332	142	40	4,9	5,7	5,7	5,1	6,0	6,6	6,8	5,0
Pesaro e Urbino	200	222	200	200	420	560	583	422	400	515	535	393	2,1	2,5	2,9	2,1	2,0	2,3	2,7	2,0
MARCHE	304	570	346	226	922	2.661	1.482	578	932	2.582	1.396	514	3,0	4,7	4,3	2,6	3,1	4,5	4,0	2,3
Frosinone	100	120	120	100	660	845	844	668	433	538	530	437	6,6	7,0	7,0	6,7	4,3	4,5	4,4	4,4
Latina	35	35	19	—	177	210	103	—	74	140	65	—	5,1	6,0	5,4	—	2,1	4,0	3,4	—
Rieti	5	5	2	—	25	25	7	—	5	5	2	—	5,0	5,0	3,5	—	1,0	1,0	1,0	—
LAZIO	140	160	141	100	862	1.080	954	668	512	683	597	437	6,2	6,8	6,8	6,7	3,7	4,3	4,2	4,4
Campobasso	—	—	—	140	—	—	—	700	—	—	—	804	—	—	—	5,0	—	—	—	5,7
Chieti	930	930	930	950	2.970	2.640	3.522	3.875	4.130	3.640	3.045	3.200	3,2	2,8	3,8	4,1	4,4	3,9	3,3	3,4
L'Aquila	37	38	38	38	121	141	161	158	103	92	92	84	3,3	3,7	4,2	4,2	2,8	2,4	2,4	2,2
Teramo	150	150	150	150	669	677	677	675	438	452	519	456	4,5	4,5	4,5	4,5	2,9	3,0	3,5	3,0
ABRUZZI E MOLISE	1.117	1.118	1.118	1.278	3.760	3.458	4.360	5.408	4.671	4.184	3.656	4.544	3,4	3,1	3,9	4,2	4,2	3,7	3,3	3,6
Benevento	8	8	8	8	46	46	32	40	8	8	8	8	5,8	5,8	4,0	5,0	1,0	1,0	1,0	1,0
Napoli	20	15	12	10	120	90	60	70	80	60	48	35	6,0	6,0	5,0	7,0	4,0	4,0	4,0	3,5
Salerno	30	30	30	30	202	262	292	319	62	80	109	139	6,7	8,7	9,7	10,6	2,1	2,7	3,6	4,6
CAMPANIA	58	53	50	48	368	398	384	429	150	148	165	182	6,3	7,5	7,7	8,9	2,6	2,8	3,3	3,8
Potenza-BASILICATA	—	30	30	30	—	90	72	90	—	60	60	75	—	3,0	2,4	3,0	—	2,0	2,0	2,5
Catanzaro	1.050	1.050	1.051	630	4.237	5.025	5.562	3.456	1.204	1.335	1.572	964	4,0	4,8	5,3	5,5	1,1	1,3	1,5	1,5
Cosenza	100	100	100	100	200	200	200	200	116	89	108	108	2,0	2,0	2,0	2,0	1,2	0,9	1,1	1,1
Reggio di Calabria	160	160	160	160	845	834	835	803	160	160	160	160	5,3	5,2	5,2	5,0	1,0	1,0	1,0	1,0
CALABRIA	1.310	1.310	1.311	890	5.282	6.059	6.597	4.459	1.480	1.584	1.840	1.232	4,0	4,6	5,0	5,0	1,1	1,2	1,4	1,4
Messina	53	54	55	56	171	191	208	178	—	—	—	—	3,2	3,5	3,8	3,2	—	—	—	—
Trapani	103	200	350	300	721	1.600	2.800	2.400	721	1.500	2.625	2.250	7,0	8,0	8,0	8,0	7,0	7,5	7,5	7,5
SICILIA	156	254	405	356	892	1.791	3.008	2.578	721	1.500	2.625	2.250	5,7	7,1	7,4	7,2	4,6	5,9	6,5	6,3
Nuoro	134	134	134	139	438	408	402	419	113	106	102	113	3,3	3,0	3,0	3,0	0,8	0,8	0,8	0,8
Sassari	102	139	126	118	573	1.003	657	549	311	704	360	349	5,6	7,2	5,2	4,7	3,0	5,1	2,9	3,0
SARDEGNA	236	273	260	257	1.011	1.411	1.059	968	424	810	462	462	4,3	5,2	4,1	3,8	1,8	3,0	1,8	1,8
ITALIA	5.196	5.620	5.409	5.065	21.662	26.761	27.162	25.383	13.782	16.650	15.995	17.036	4,2	4,8	5,0	5,0	2,7	2,9	3,0	3,4

Tav. 129 — Cotone

A — SUPERFICIE E PRODUZIONE

PROVINCIE REGIONI	SUPERFICIE - Ettari								PRODUZIONE - Quintali							
	COMPLESSIVA (a)				IN COLTURA ASCIUTTA				FIBRA				SEME			
	1947	1948	1949	1950	1947	1948	1949	1950	1947	1948	1949	1950	1947	1948	1949	1950
Latina - LAZIO	—	50	150	630	—	50	150	630	—	100	304	580	—	175	496	995
Salerno - CAMPANIA	60	60	60	60	46	46	46	46	62	65	65	72	120	127	127	143
Bari	18	20	20	22	—	—	—	—	37	50	52	57	70	93	94	101
Brindisi	55	55	50	50	55	55	50	50	44	83	95	121	88	166	189	242
Foggia	1.000	800	700	500	1.000	800	700	500	2.160	1.280	1.129	851	4.340	2.720	2.271	1.699
Lecce	20	20	20	20	20	20	20	20	20	26	20	20	40	43	40	40
Taranto	160	130	115	136	160	130	115	136	232	343	305	266	552	518	529	498
PUGLIA	1.253	1.025	905	728	1.235	1.005	885	706	2.493	1.782	1.601	1.315	5.090	3.540	3.123	2.580
Matera - BASILICATA	359	250	100	120	359	250	100	120	192	375	194	263	326	562	291	394
Catanzaro	8	9	8	10	2	2	2	3	5	7	8	11	11	16	20	27
Cosenza	30	—	—	—	24	—	—	—	51	—	—	—	102	—	—	—
CALABRIA	38	9	8	10	26	2	2	3	56	7	8	11	113	16	20	27
Agrigento	6.000	3.500	5.580	9.800	5.150	3.250	5.320	9.220	16.413	10.361	11.752	21.239	25.587	15.539	17.264	32.661
Caltanissetta	9.200	9.000	9.000	9.300	9.000	9.000	9.000	9.100	11.170	10.800	1.080	15.120	16.411	15.795	1.580	22.634
Catania	500	620	686	1.000	160	200	226	323	1.253	1.329	1.644	2.149	2.001	2.133	2.809	3.513
Enna	150	150	150	150	150	150	150	150	150	150	195	375	300	300	405	525
Messina	4	4	4	—	—	—	—	—	8	9	8	—	22	23	22	—
Palermo	30	8	—	12	—	—	—	—	84	22	—	34	147	43	—	62
Ragusa	229	220	220	260	55	47	47	44	403	417	417	671	806	810	810	1.321
Siracusa	138	95	176	250	73	60	100	160	213	35	448	712	381	70	760	1.298
Trapani	200	290	500	512	148	215	365	375	215	631	732	886	335	1.262	1.550	1.775
SICILIA	16.451	13.887	16.316	21.284	14.736	12.922	15.208	19.372	29.909	23.754	16.276	41.186	45.990	35.975	25.200	63.789
ITALIA	18.161	15.281	17.539	22.832	16.402	14.275	16.391	20.877	32.712	26.083	18.448	43.427	51.639	40.395	29.257	67.928

(a) In coltura asciutta e irrigua.

B - PRODUZIONE PER ETTARO

Quintali

PROVINCIE REGIONI	COLTURA ASCIUTTA								COLTURA IRRIGUA							
	FIBRA				SEME				FIBRA				SEME			
	1947	1948	1949	1950	1947	1948	1949	1950	1947	1948	1949	1950	1947	1948	1949	1950
Latina - LAZIO	—	2,0	2,0	0,9	—	3,5	3,3	1,6	—	—	—	—	—	—	—	—
Salerno - CAMPANIA	1,0	1,0	1,0	1,2	1,9	2,0	2,0	2,3	1,2	1,2	1,2	1,4	2,3	2,4	2,4	2,7
Bari	—	—	—	—	—	—	—	—	2,1	2,5	2,6	2,6	3,9	4,7	4,7	4,6
Brindisi	0,8	1,5	1,9	2,4	1,6	3,0	3,8	4,8	—	—	—	—	—	—	—	—
Foggia	2,2	1,6	1,6	1,7	4,3	3,4	3,2	3,4	—	—	—	—	—	—	—	—
Lecce	1,0	1,3	1,0	1,0	2,0	2,2	2,0	2,0	—	—	—	—	—	—	—	—
Taranto	1,5	2,6	2,7	2,0	3,5	4,0	4,6	3,7	—	—	—	—	—	—	—	—
PUGLIA	2,0	1,7	1,8	1,8	4,1	3,4	3,4	3,5	2,1	2,5	2,6	2,6	3,9	4,7	2,7	4,6
Matera - BASILICATA	0,5	1,5	1,9	2,2	0,9	2,2	2,9	3,3	—	—	—	—	—	—	—	—
Catanzaro	0,5	0,5	1,0	1,0	1,4	1,5	2,0	2,3	0,7	0,9	1,0	1,1	1,5	1,9	2,7	2,9
Cosenza	1,7	—	—	—	3,4	—	—	—	1,7	—	—	—	3,3	—	—	—
CALABRIA	1,6	0,5	1,0	1,0	3,2	1,5	2,0	2,3	1,2	0,9	1,0	1,1	2,4	1,9	2,7	2,9
Agrigento	2,6	2,9	2,1	2,1	4,1	4,4	3,0	3,3	3,4	3,1	3,0	2,5	5,3	4,7	4,4	4,0
Caltanissetta	1,2	1,2	0,1	1,6	1,8	1,8	0,2	2,4	1,9	—	—	2,8	3,1	—	—	4,2
Catania	1,4	1,2	1,5	1,9	2,2	2,0	2,6	2,2	3,0	2,6	2,8	2,2	4,9	4,1	4,8	3,4
Enna	1,0	1,0	1,3	2,5	2,0	2,0	2,7	3,5	—	—	—	—	—	—	—	—
Messina	—	—	—	—	—	—	—	—	2,0	2,3	2,0	—	5,5	5,6	5,5	—
Palermo	—	—	—	—	—	—	—	—	2,8	2,8	—	2,8	4,9	5,4	—	5,2
Ragusa	1,0	1,5	1,5	2,0	2,0	2,5	2,5	4,0	2,0	2,0	2,7	4,0	4,0	4,0	4,0	5,3
Siracusa	1,0	—	2,2	2,5	2,0	—	3,8	4,5	2,2	1,0	3,0	3,5	3,6	2,0	5,0	6,5
Trapani	0,8	1,9	1,3	1,5	1,5	3,8	2,5	3,0	1,9	3,0	2,0	2,3	2,3	6,0	4,6	4,7
SICILIA	1,7	1,7	0,9	1,9	2,6	2,4	1,3	2,9	2,9	2,6	2,7	2,5	4,7	4,3	4,6	4,2
ITALIA	1,7	1,7	0,9	1,8	2,7	2,5	1,5	2,8	2,9	2,6	2,7	2,6	4,6	4,3	4,5	4,4

Tav. 130 — Semi oleosi
A — COLZA E RAVIZZONE

PROVINCIE REGIONI	SUPERFICIE - Ettari				PRODUZIONE - Quintali				PRODUZIONE PER ETTARO Quintali			
	1947	1948	1949	1950	1947	1948	1949	1950	1947	1948	1949	1950
COLZA												
Alessandria	43	54	31	21	520	580	220	120	12,1	10,7	7,1	5,7
Novara	630	400	310	198	3.930	1.310	330	580	6,2	3,3	1,1	2,9
Torino	8	6	6	6	80	60	40	50	10,0	10,0	6,7	8,3
Vercelli	103	141	58	56	1.110	1.450	470	460	10,8	10,3	8,1	8,2
PIEMONTE	784	601	405	281	5.640	3.400	1.060	1.210	7,2	5,7	2,6	4,3
Bergamo	280	100	90	80	2.800	900	450	800	10,0	9,0	5,0	10,0
Brescia	500	335	300	125	5.320	3.990	3.880	1.740	10,6	11,9	12,9	13,9
Cremona	450	199	195	195	5.400	2.390	2.340	2.340	12,0	12,0	12,0	12,0
Mantova	729	559	376	282	7.870	6.400	4.110	3.040	10,8	11,4	10,9	10,8
Milano	3.020	950	830	760	27.790	7.150	5.540	4.170	9,2	7,5	6,7	5,5
Pavia	1.580	1.000	1.200	1.200	16.150	7.060	7.060	9.640	10,2	7,1	5,9	8,0
Varese	15	15	15	20	70	60	80	100	4,7	4,0	5,3	5,0
LOMBARDIA	6.574	3.158	3.006	2.662	65.400	27.950	23.460	21.830	9,9	8,9	7,8	8,2
Padova	399	1.015	449	377	5.810	16.800	4.180	3.920	14,6	16,6	9,3	10,4
Rovigo	50	45	50	55	550	450	500	550	11,0	10,0	10,0	10,0
Venezia	45	600	510	400	590	11.950	6.390	5.170	13,1	19,9	12,5	12,9
Verona	1.000	400	210	190	14.870	5.780	1.890	1.690	14,9	14,5	9,0	8,9
Vicenza	150	100	100	100	2.400	1.500	1.100	1.500	16,0	15,0	11,0	15,0
VENETO	1.644	2.160	1.319	1.122	24.220	36.480	14.060	12.830	14,7	16,9	10,7	11,4
Gorizia	17	72	71	76	260	1.090	640	890	15,3	15,1	9,0	11,7
Udine	500	5.000	2.200	2.200	5.980	50.000	17.600	19.800	12,0	10,0	8,0	9,0
FRIULI-VENEZIA GIULIA	517	5.072	2.271	2.276	6.240	51.090	18.240	20.690	12,1	10,1	8,0	9,1
Bologna	46	20	15	30	780	390	310	600	17,0	19,5	20,7	20,0
Ferrara	—	—	—	90	—	—	—	1.000	—	—	—	11,1
Piacenza	—	—	4	20	—	—	40	220	—	—	10,0	11,0
EMILIA-ROMAGNA	46	20	19	140	780	390	350	1.820	17,0	19,5	18,4	13,0
Ancona-MARCHE	—	15	—	—	—	150	—	—	—	10,0	—	—
ITALIA	9.565	11.026	7.020	6.481	102.280	119.460	57.170	58.380	10,7	10,8	8,1	9,0
RAVIZZONE												
Alessandria	1.467	973	546	292	11.480	8.940	3.320	1.480	7,8	9,2	6,1	5,1
Asti	40	20	15	10	450	240	110	80	11,3	12,0	7,3	8,0
Cuneo	46	200	50	40	420	1.800	410	400	9,1	9,0	8,2	10,0
Novara	460	300	260	150	3.540	2.130	400	560	7,7	7,1	1,5	3,7
Torino	50	429	385	384	660	2.480	2.790	3.070	13,2	5,8	7,2	8,0
Vercelli	1.895	2.453	1.310	1.150	18.710	22.590	10.270	9.200	9,9	9,2	7,8	8,0
PIEMONTE	3.958	4.375	2.566	2.026	35.260	38.180	17.300	14.790	8,9	8,7	6,7	7,3
Bergamo	130	100	75	65	1.300	800	380	650	10,0	8,0	5,1	10,0
Brescia	200	170	150	125	2.250	2.080	1.990	1.780	11,3	12,2	13,3	14,2
Como	40	40	40	40	600	620	640	680	15,0	15,5	16,0	17,0
Cremona	540	98	98	98	8.100	1.370	1.370	1.370	15,0	14,0	14,0	14,0
Mantova	475	417	285	149	5.150	4.840	3.030	1.540	10,8	11,6	10,6	10,3
Milano	2.140	1.050	850	700	15.500	8.750	5.870	3.740	7,2	8,3	6,9	5,3
Pavia	2.535	2.012	2.500	2.500	24.610	13.850	14.810	20.040	9,7	6,9	5,9	8,0
Varese	45	35	35	35	230	140	180	180	5,1	4,0	5,1	5,1
LOMBARDIA	6.105	3.922	4.033	3.712	57.740	32.450	28.270	29.980	9,5	8,3	7,0	8,1
Padova	201	395	318	340	3.150	5.870	2.880	3.360	15,7	14,9	9,1	9,9
Rovigo	50	50	40	45	500	550	360	500	10,0	11,0	9,0	11,1
Treviso	54	60	40	40	390	510	310	320	7,2	8,5	7,8	8,0
Venezia	55	200	100	88	720	3.700	1.020	1.000	13,1	18,5	10,2	11,4
Verona	694	600	200	245	6.380	6.330	1.700	2.010	9,2	10,6	8,5	8,2
Vicenza	20	10	10	10	280	130	100	140	14,0	13,0	10,0	14,0
VENETO	1.074	1.315	708	768	11.420	17.090	6.370	7.330	10,8	13,0	9,0	9,5
Gorizia-FRIULI-VENEZIA G.	40	44	45	46	240	420	160	370	6,0	9,5	3,6	8,0
Ferrara	30	350	200	90	250	4.870	2.850	1.000	8,3	13,9	14,3	11,1
Piacenza	80	120	36	85	1.040	1.440	360	940	13,0	12,0	10,0	11,1
Ravenna	—	—	—	10	—	—	—	150	—	—	—	15,0
EMILIA-ROMAGNA	110	470	236	185	1.290	6.310	3.210	2.090	11,7	13,4	13,6	11,3
ITALIA	11.287	10.126	7.588	6.737	105.950	94.450	55.310	54.560	9,4	9,3	7,3	8,1

Segue : Tav. 130 — Semi oleosi

B — ARACHIDE E SOIA

PROVINCIE REGIONI	SUPERFICIE - Ettari				PRODUZIONE - Quintali				PRODUZIONE PER ETTARO Quintali			
	1947	1948	1949	1950	1947	1948	1949	1950	1947	1948	1949	1950
ARACHIDE												
Torino-PIEMONTE	115	123	113	93	1.564	1.905	2.220	1.647	13,6	15,5	19,6	17,7
Brescia	1	1	1	—	16	18	17	—	16,0	18,0	17,0	—
Cremona	246	—	—	—	4.428	—	—	—	18,0	—	—	—
Pavia	235	87	55	30	2.495	878	530	300	10,6	10,1	9,6	10,0
LOMBARDIA	482	88	56	30	6.939	896	547	300	14,4	10,2	9,8	10,0
Padova	163	138	63	80	1.938	1.631	672	698	11,9	11,8	10,7	8,7
Rovigo	30	15	10	7	450	225	150	104	15,0	15,0	15,0	14,9
Treviso	50	30	30	31	754	366	330	439	15,1	12,2	11,0	14,2
Venezia	200	100	120	20	4.950	2.000	2.230	354	24,8	20,0	18,6	17,7
Vicenza	2	2	2	2	16	17	20	15	8,0	8,5	10,0	7,5
VENETO	445	285	225	140	8.108	4.239	3.402	1.610	18,2	14,9	15,1	11,5
Ferrara-EMILIA-ROMAGNA	300	350	150	79	3.600	5.569	2.100	1.420	12,0	15,9	14,0	18,0
Livorno	20	16	11	—	200	235	128	—	10,0	14,7	11,6	—
Lucca	525	314	300	350	7.612	5.024	5.400	5.250	14,5	16,0	18,0	15,0
Massa-Carrara	6	—	—	—	75	—	—	—	12,5	—	—	—
Pisa	20	20	40	32	300	340	600	480	15,0	17,0	15,0	15,0
Pistoia	—	32	33	30	—	381	508	629	—	11,9	15,4	21,0
TOSCANA	571	382	384	412	8.187	5.980	6.636	6.359	14,3	15,7	17,3	15,4
Latina-LAZIO	5	7	10	20	22	33	50	230	4,4	4,7	5,0	11,5
Caserta	—	—	5	5	—	—	90	60	—	—	18,0	12,0
Napoli	885	800	800	850	20.690	21.220	19.705	19.972	23,4	26,5	24,6	23,5
Salerno	400	500	600	700	10.400	12.500	15.000	28.000	26,0	25,0	25,0	40,0
CAMPANIA	1.285	1.300	1.405	1.555	31.090	33.720	34.795	48.032	24,2	25,9	24,8	30,9
Catanzaro	430	400	430	450	5.182	5.625	6.067	6.223	12,1	14,1	14,1	13,8
Reggio di Calabria	550	550	550	550	4.825	4.562	4.300	4.020	8,8	8,3	7,8	7,3
CALABRIA	980	950	980	1.000	10.007	10.187	10.367	10.243	10,2	10,7	10,6	10,2
Catania	27	31	25	28	216	257	200	224	8,0	8,3	8,0	8,0
Messina	30	30	32	32	196	347	326	352	6,5	11,6	10,2	11,0
Ragusa	300	300	300	300	1.998	1.800	1.752	1.836	6,7	6,0	5,8	6,1
Siracusa	—	—	—	28	—	—	—	840	—	—	—	30,0
SICILIA	357	361	357	388	2.410	2.404	2.278	3.252	6,8	6,7	6,4	8,4
Cagliari	23	22	23	20	61	86	96	98	2,7	3,9	4,2	4,9
Nuoro	—	—	—	30	—	—	—	188	—	—	—	6,3
SARDEGNA	23	22	23	50	61	86	96	286	2,7	3,9	4,2	5,7
ITALIA	4.563	3.863	3.703	3.767	71.988	65.019	62.491	73.379	15,8	16,8	16,9	19,5
SOIA												
Novara	20	15	10	—	280	195	130	—	14,0	13,0	13,0	—
Torino	11	11	—	—	33	33	—	—	3,0	3,0	—	—
PIEMONTE	31	26	10	—	313	228	130	—	10,1	8,8	13,0	—
Brescia	10	10	10	—	200	240	210	—	20,0	24,0	21,0	—
Milano	6	—	—	—	108	—	—	—	18,0	—	—	—
Pavia	78	50	72	40	1.160	1.000	1.092	590	14,9	20,0	15,2	14,8
LOMBARDIA	94	60	82	40	1.468	1.240	1.302	590	15,6	20,7	15,9	14,8
Trento-TRENTINO-A. ADIGE	32	39	31	23	67	78	68	55	2,1	2,0	2,2	2,4
Padova	1.896	1.161	430	244	27.048	16.579	4.894	2.757	14,3	14,3	11,4	11,3
Rovigo	70	80	75	70	770	1.280	900	1.120	11,0	16,0	12,0	16,0
Treviso	—	—	10	10	—	—	98	129	—	—	9,8	12,9
Venezia	350	220	160	60	5.410	3.945	2.130	800	15,5	17,9	13,3	13,3
Verona	250	250	200	37	3.750	3.970	2.815	590	15,0	15,9	14,1	15,9
Vicenza	75	80	80	70	825	1.040	960	770	11,0	13,0	12,0	11,0
VENETO	2.641	1.791	955	491	37.803	26.814	11.797	6.166	14,3	15,0	12,4	12,6
Ravenna-EMILIA-ROMAGNA	40	5	10	9	335	79	148	125	8,4	15,8	14,8	13,9
Siena-TOSCANA	2	2	7	5	7	16	28	15	3,5	8,0	4,0	3,0
Catanzaro-CALABRIA	65	50	50	30	780	550	650	240	12,0	11,0	13,0	8,0
ITALIA	2.905	1.973	1.145	598	40.773	29.005	14.123	7.191	14,0	14,7	12,3	12,0

Segue: Tav. 130 — Semi oleosi

C — GIRASOLE

PROVINCIE REGIONI	SUPERFICIE — Ettari				PRODUZIONE — Quintali				PRODUZIONE PER ETTARO Quintali			
	1947	1948	1949	1950	1947	1948	1949	1950	1947	1948	1949	1950
Alessandria	10	20	5	5	80	200	40	35	8,0	10,0	8,0	7,0
Asti	40	20	15	10	367	214	144	80	9,2	10,7	9,6	8,0
Cuneo	45	14	6	5	369	111	49	40	8,2	7,9	8,2	8,0
Torino	10	10	—	—	30	30	—	—	3,0	3,0	—	—
PIEMONTE	105	64	26	20	846	555	283	155	8,1	8,7	9,0	7,8
Brescia	1	1	—	—	6	8	—	—	6,0	8,0	—	—
Cremona	216	100	—	—	4.320	2.000	—	—	20,0	20,0	—	—
Mantova	92	111	—	—	1.047	1.738	—	—	11,4	15,7	—	—
Pavia	88	11	25	10	842	151	327	90	9,6	13,7	13,1	9,0
LOMBARDIA	397	223	25	10	6.215	3.897	327	90	15,7	17,5	13,1	9,0
Padova	1.105	303	207	61	4.984	3.591	2.961	293	4,5	11,9	14,3	4,8
Rovigo	60	40	45	40	600	280	450	360	10,0	7,0	10,0	9,0
Treviso	60	40	40	40	596	365	400	459	9,9	9,1	10,0	11,5
Venezia	1.540	880	700	248	25.050	15.950	9.810	3.188	16,3	18,1	14,0	12,9
Verona	71	8	10	8	700	75	94	71	9,9	9,4	9,4	8,9
Vicenza	1.500	600	400	340	7.500	3.660	2.455	2.046	5,0	6,1	6,1	6,0
VENETO	4.336	1.871	1.402	737	39.430	23.921	16.170	6.417	9,1	12,8	11,5	8,7
Gorizia	716	485	380	350	11.688	8.735	6.289	5.643	16,3	18,0	16,6	16,1
Udine	3.000	2.500	3.800	2.200	44.668	32.500	41.800	26.260	14,9	13,0	11,0	11,9
FRIULI-VENEZIA GIULIA	3.716	2.985	4.180	2.550	56.356	41.235	48.089	31.903	15,2	13,8	11,5	12,5
Bologna	120	70	60	—	1.825	1.305	1.184	—	15,2	18,6	19,7	—
Ferrara	900	100	61	60	5.220	676	427	456	5,8	6,8	7,0	7,6
Parma	20	5	3	3	200	60	30	33	10,0	12,0	10,0	11,0
Piacenza	40	5	—	—	548	70	—	—	13,7	14,0	—	—
EMILIA-ROMAGNA	1.080	180	124	63	7.793	2.111	1.641	489	7,2	11,7	13,2	7,8
Arezzo	9	9	9	9	81	74	69	41	9,0	8,2	7,7	4,6
Livorno	40	38	34	10	40	25	17	5	1,0	0,7	0,5	0,5
Pisa	7	7	7	—	33	40	40	—	4,7	5,7	5,7	—
Siena	15	7	7	7	29	42	28	21	1,9	6,0	4,0	3,0
TOSCANA	71	61	57	26	183	181	154	67	2,6	3,0	2,7	2,6
Terni-UMBRIA	2	2	3	2	6	7	18	8	3,0	3,5	4,3	4,0
Ancona-MARCHE	4	—	—	—	9	—	—	—	2,3	—	—	—
Latina-LAZIO	115	117	120	15	1.081	1.111	1.080	120	9,4	9,5	9,0	8,0
Matera-BASILICATA	20	20	20	20	50	48	48	51	2,5	2,4	2,4	2,6
Cosenza	4	4	4	4	20	20	80	50	5,0	5,0	20,0	12,5
Reggio di Calabria	10	10	5	5	47	50	23	20	4,7	5,0	4,6	4,0
CALABRIA	14	14	9	9	67	70	103	70	4,8	5,0	11,4	7,8
Ragusa-SICILIA	2	2	2	2	4	4	4	4	2,0	2,0	2,0	2,0
ITALIA	9.882	5.539	5.988	3.454	112.040	73.140	67.862	39.374	11,4	13,2	11,4	11,4

Segue : TAV. 130 — Semi oleosi

D — RICINO E SESAMO

PROVINCIE REGIONI	SUPERFICIE - Ettari				PRODUZIONE - Quintali				PRODUZIONE PER ETTARO Quintali			
	1947	1948	1949	1950	1947	1948	1949	1950	1947	1948	1949	1950
RICINO												
Asti	1	1	1	—	13	14	17	—	13,0	14,0	17,0	—
Torino	2	2	—	—	7	7	—	—	3,5	3,5	—	—
PIEMONTE	3	3	1	—	20	21	17	—	6,7	7,0	17,0	—
Brescia	1	1	—	—	16	20	—	—	16,0	20,0	—	—
Mantova	62	76	—	—	744	1.064	—	—	12,0	14,0	—	—
Pavia	5	—	—	—	125	—	—	—	25,0	—	—	—
LOMBARDIA	68	77	—	—	885	1.084	—	—	13,0	14,1	—	—
Padova	6	—	—	—	118	—	—	—	19,7	—	—	—
Rovigo	70	50	55	50	770	600	495	600	11,0	12,0	9,0	12,0
Treviso	50	30	20	20	510	253	204	206	10,2	8,4	10,2	10,3
Venezia	700	500	400	10	10.550	7.450	4.805	100	15,1	14,9	12,0	10,0
Verona	1.100	1.000	1.000	350	17.620	15.610	13.890	5.590	16,0	15,6	13,9	16,0
Vicenza	40	10	10	10	560	139	103	100	14,0	13,9	10,3	10,0
VENETO	1.966	1.590	1.485	440	30.128	24.052	19.497	6.596	15,3	15,1	13,1	15,0
Gorizia	27	—	—	—	270	—	—	—	10,0	—	—	—
Udine	75	—	—	—	545	—	—	—	7,3	—	—	—
FRIULI-VENEZIA GIULIA	102	—	—	—	815	—	—	—	8,0	—	—	—
Bologna	16	10	5	—	236	176	100	—	14,8	17,6	20,0	—
Ferrara	450	150	45	26	2.720	1.053	315	176	6,0	7,0	7,0	6,8
Piacenza	12	—	—	—	192	—	—	—	16,0	—	—	—
Ravenna	14	5	7	7	140	100	112	84	10,0	20,0	16,0	12,0
EMILIA-ROMAGNA	492	165	57	33	3.288	1.329	527	260	6,7	8,1	9,2	7,9
Arezzo	50	30	15	—	210	154	69	—	4,2	5,1	4,6	—
Grosseto	3	—	—	—	12	—	—	—	4,0	—	—	—
Pisa	12	12	15	—	54	86	81	—	4,5	7,2	5,4	—
Siena	35	—	—	—	105	—	—	—	3,0	—	—	—
TOSCANA	100	42	30	—	381	240	150	—	3,8	5,7	5,0	—
Pesaro e Urbino-MARCHE	15	15	—	—	150	120	—	—	10,0	8,0	—	—
Latina-LAZIO	240	240	245	43	930	930	941	167	3,9	3,9	3,8	3,9
Benevento	4	3	2	2	33	18	10	12	8,3	6,0	5,0	6,0
Napoli	280	30	18	15	5.544	640	397	288	19,8	21,3	22,1	19,2
Salerno	—	20	15	15	—	460	270	375	—	23,0	18,0	25,0
CAMPANIA	284	53	35	32	5.577	1.118	677	675	19,6	21,1	19,3	21,1
Reggio di Cal. - CALABRIA	50	50	30	25	162	112	100	87	3,2	2,2	3,3	3,5
Messina	22	22	23	23	126	157	141	139	5,7	7,1	6,1	6,0
Palermo	4	—	—	—	6	—	—	—	1,5	—	—	—
Ragusa	2	2	2	2	12	12	12	12	6,0	6,0	6,0	6,0
SICILIA	28	24	25	25	144	169	153	151	5,1	7,0	6,1	6,0
ITALIA	3.348	2.259	1.908	598	42.480	29.175	22.062	7.936	12,7	12,9	11,6	13,3
SESAMO												
Catanzaro-CALABRIA	5	5	4	4	45	44	32	32	9,0	8,8	8,0	8,0
Catania	—	30	40	31	—	150	200	195	—	5,0	5,0	6,3
Ragusa	600	600	600	600	3.600	3.000	3.600	3.600	6,0	5,0	6,0	6,0
Siracusa	420	220	130	96	3.015	1.144	1.015	1.094	7,2	5,2	7,8	11,4
SICILIA	1.020	850	770	727	6.615	4.294	4.815	4.889	6,5	5,1	6,3	6,7
ITALIA	1.025	855	774	731	6.660	4.338	4.847	4.921	6,5	5,1	6,3	6,7

PATATE E ORTAGGI
Tav. 131 — Patata comune e primaticcia
A — COMPLESSO

PROVINCIE — REGIONI	SUPERFICIE — Ettari				PRODUZIONE — Quintali				PRODUZIONE PER ETTARO Quintali			
	1947	1948	1949	1950	1947	1948	1949	1950	1947	1948	1949	1950
Alessandria	7.212	5.272	3.969	3.495	704.590	588.410	386.960	359.620	97,7	111,6	97,5	102,9
Asti	2.570	2.700	2.700	2.700	213.150	310.880	334.640	283.650	82,9	115,1	123,9	105,1
Cuneo	14.886	11.322	10.650	10.490	1.059.570	819.030	1.013.270	797.490	71,2	72,3	95,1	76,0
Novara	3.647	3.106	2.668	2.472	302.570	232.600	224.970	221.360	83,0	74,9	84,3	89,5
Torino	8.993	8.758	8.613	8.347	618.170	512.180	529.060	658.370	68,7	58,5	61,4	78,9
Vercelli	2.189	1.888	1.331	1.350	208.770	217.920	145.600	155.250	95,4	115,4	109,4	115,0
PIEMONTE	89.497	83.046	29.981	28.854	3.106.820	2.681.020	2.634.500	2.475.740	78,7	81,1	88,0	85,8
VALLE D'AOSTA	1.705	1.940	1.950	1.950	82.880	123.200	112.890	181.170	48,6	63,5	57,9	67,8
Bergamo	3.550	2.710	2.420	2.300	532.100	314.800	301.400	289.500	149,9	116,2	124,5	125,9
Brescia	2.092	1.692	1.312	1.600	137.130	138.800	107.110	120.680	65,5	82,0	81,6	75,4
Como	6.600	5.940	4.800	4.080	537.750	801.300	736.130	398.060	81,5	134,9	153,4	97,6
Cremona	638	700	500	500	114.840	175.000	100.000	80.000	180,0	250,0	200,0	160,0
Mantova	804	758	612	630	113.260	125.730	88.100	80.090	140,9	165,9	144,0	133,5
Milano	3.635	3.180	2.407	1.720	355.250	489.750	374.890	203.800	97,7	155,0	155,7	118,5
Pavia	2.585	1.875	1.030	856	329.140	199.550	102.280	68.850	127,3	106,4	99,3	80,2
Sondrio	1.820	1.800	1.770	1.770	135.500	136.310	54.720	126.760	74,5	75,7	30,9	71,6
Varese	4.700	4.035	3.950	4.000	477.030	439.750	354.940	337.600	101,5	109,0	89,9	84,4
LOMBARDIA	26.424	22.670	18.801	17.428	2.732.000	2.820.990	2.219.570	1.705.340	108,4	124,4	118,1	97,9
Bolzano	3.885	3.835	4.495	4.500	574.830	480.100	531.250	818.250	148,0	125,2	118,2	181,8
Trento	9.925	9.885	8.255	8.450	923.360	979.900	687.180	794.450	93,0	99,1	83,2	94,0
TRENTINO-ALTO ADIGE	13.810	18.720	12.750	12.950	1.498.190	1.460.000	1.218.430	1.612.700	108,5	106,4	95,6	124,5
Belluno	2.871	2.860	2.825	2.806	293.610	223.860	247.290	230.190	102,3	78,3	87,5	82,0
Padova	3.681	3.839	2.858	2.243	630.580	818.370	539.630	335.010	171,3	213,2	188,8	149,4
Rovigo	1.550	1.560	1.275	1.065	270.850	242.700	162.350	127.390	174,7	155,6	127,3	119,6
Treviso	3.030	3.000	3.000	2.500	206.800	298.600	240.970	199.000	68,3	99,5	80,3	79,6
Venezia	3.050	2.830	1.780	1.565	397.740	443.100	260.000	226.100	130,4	156,6	146,1	144,5
Verona	6.715	5.400	4.580	3.750	1.365.100	1.125.370	861.200	747.050	203,3	208,4	188,0	199,2
Vicenza	4.400	4.000	3.800	3.350	529.600	501.380	414.930	319.790	120,4	125,3	109,2	95,5
VENETO	26.297	23.489	20.118	17.276	3.694.280	3.653.380	2.726.370	2.184.530	146,0	155,5	135,5	126,4
Gorizia	1.467	1.500	1.470	1.500	138.960	165.580	140.940	90.650	94,7	110,4	95,9	60,4
Udine	9.510	7.500	6.934	7.431	721.060	505.000	527.270	500.530	75,8	67,3	76,0	67,4
FRIULI-VENEZIA GIULIA	10.977	9.000	8.404	8.931	860.020	670.580	688.210	591.180	78,3	74,5	79,5	66,2
Genova	6.554	6.422	6.479	5.932	394.660	647.640	477.740	448.220	60,2	100,1	73,7	75,6
Imperia	1.604	1.630	1.600	1.630	48.560	146.800	113.500	92.150	30,3	90,1	70,9	56,5
La Spezia	2.542	2.332	2.342	2.364	137.860	143.580	142.450	125.910	54,2	61,6	60,8	53,3
Savona	3.163	3.188	3.200	3.200	245.370	332.310	338.460	275.490	77,6	104,2	105,8	86,1
LIGURIA	13.883	13.622	13.621	13.126	826.450	1.270.330	1.072.150	941.770	59,6	98,8	78,7	71,7
Bologna	4.475	3.630	3.030	3.880	524.950	617.500	515.350	668.400	117,3	170,1	170,1	172,3
Ferrara	1.425	1.100	610	750	161.430	164.150	77.270	102.980	113,3	149,2	126,7	137,3
Forlì	4.000	4.100	3.600	3.496	246.200	278.280	231.560	147.670	61,6	67,9	64,3	42,2
Modena	2.160	2.000	1.830	1.700	226.820	245.570	198.400	164.450	105,0	122,8	108,4	96,7
Parma	2.612	2.577	1.979	1.865	461.950	513.480	332.050	322.890	176,9	199,3	167,8	173,1
Piacenza	1.260	1.060	1.040	500	52.700	69.900	59.350	17.520	41,8	65,9	57,1	35,0
Ravenna	407	448	430	411	33.370	46.590	42.300	32.850	82,0	104,0	98,4	79,9
Reggio nell'Emilia	700	550	500	300	38.020	57.110	40.980	17.270	54,3	103,8	82,0	57,6
EMILIA-ROMAGNA	17.089	15.465	13.019	12.902	1.745.440	1.992.580	1.497.260	1.474.030	102,4	128,8	115,0	114,2
Arezzo	3.500	3.537	3.537	3.537	148.150	221.980	180.060	161.210	42,3	62,8	50,9	45,6
Firenze	2.627	2.647	2.630	2.635	255.290	316.730	192.730	189.690	97,2	119,7	73,3	72,0
Grosseto	1.776	1.776	1.776	1.782	108.010	125.220	100.490	88.520	60,8	70,5	56,6	49,7
Livorno	208	233	212	187	13.490	15.480	12.360	7.940	64,9	66,4	58,3	42,5
Lucca	3.184	3.180	2.900	2.920	168.800	242.320	218.010	199.640	53,0	76,2	75,2	68,4
Massa-Carrara	2.150	2.200	2.200	2.200	53.750	111.400	123.840	126.370	25,0	50,6	56,3	57,4
Pisa	2.300	2.290	2.350	2.396	202.580	253.070	224.800	198.240	88,1	110,5	95,7	82,7
Pistoia	1.300	1.320	1.310	1.355	70.220	93.100	98.950	101.080	54,0	70,5	75,7	74,6
Sienna	1.974	2.010	2.030	2.100	82.080	181.660	143.280	106.130	41,6	90,4	70,6	50,5
TOSCANA	19.019	19.193	18.945	19.112	1.102.370	1.560.960	1.294.520	1.178.820	58,0	81,8	68,3	61,7

Segue : TAV. 131 — Patata comune e primaticcia

Segue : A — COMPLESSO

PROVINCIE — REGIONI	SUPERFICIE — Ettari				PRODUZIONE — Quintali				PRODUZIONE PER ETTARO Quintali			
	1947	1948	1949	1950	1947	1948	1949	1950	1947	1948	1949	1950
Perugia	12.000	11.500	11.600	11.300	299.250	437.530	524.200	261.970	24,9	38,0	45,2	23,2
Terni	2.223	2.260	2.236	2.118	100.020	189.300	151.050	77.320	45,0	83,8	67,6	36,5
UMBRIA	14.223	13.760	13.836	13.418	399.270	626.830	675.250	339.290	28,1	45,6	48,8	25,3
Ancona	1.471	1.573	1.675	1.681	64.750	64.070	87.350	44.730	44,0	40,7	52,1	26,6
Ascoli Piceno	4.450	4.600	4.335	3.854	262.210	287.500	296.530	195.160	58,9	62,5	68,4	50,6
Macerata	3.850	3.750	4.150	4.242	162.760	259.660	249.240	97.790	42,3	69,2	60,1	23,1
Pesaro e Urbino	2.500	2.500	2.500	2.500	87.710	133.750	139.000	87.400	35,1	53,5	55,6	35,0
MARCHE	12.271	12.423	12.660	12.277	577.430	744.980	772.120	425.080	47,1	60,0	61,0	34,6
Frosinone	3.100	3.400	3.500	3.550	246.400	331.650	211.050	216.150	79,5	97,5	60,3	60,9
Latina	1.282	3.605	3.580	2.580	102.710	327.910	249.800	172.840	80,1	91,0	69,8	67,0
Rieti	5.000	5.000	5.000	5.000	204.200	226.500	247.000	187.700	40,8	45,3	49,4	37,5
Roma	7.900	7.900	8.210	7.990	552.140	627.080	632.180	574.600	69,9	79,4	77,0	71,9
Viterbo	4.090	4.000	3.808	3.600	208.510	222.850	190.720	173.340	51,0	55,7	50,1	48,2
LAZIO	21.372	23.905	24.098	22.720	1.313.960	1.735.990	1.530.750	1.324.890	61,5	72,6	63,5	58,3
Campobasso	50.000	49.500	48.655	48.655	1.086.090	979.560	1.016.130	1.119.540	21,7	19,8	20,9	23,0
Chieti	10.950	11.000	10.400	11.300	628.980	726.940	709.430	485.770	57,4	66,1	68,2	43,0
L'Aquila	33.500	32.000	30.000	30.000	1.403.100	1.468.720	1.382.100	1.329.150	41,9	45,9	46,1	44,3
Pescara	5.500	5.485	5.000	4.814	235.850	256.720	277.950	132.590	42,9	46,8	55,6	27,5
Teramo	2.000	2.000	1.950	1.900	125.000	140.700	143.400	109.840	62,5	70,4	73,5	57,8
ABRUZZI E MOLISE	101.950	99.985	96.005	96.669	3.479.020	3.572.640	3.529.010	3.176.890	34,1	35,7	36,8	32,9
Avellino	16.100	16.100	16.200	16.200	500.400	572.500	416.500	409.770	31,1	35,6	25,7	25,3
Benevento	10.900	10.752	10.647	10.236	443.120	615.010	434.240	487.050	40,7	57,2	40,8	47,6
Caserta	7.307	7.307	6.211	6.202	537.720	742.190	650.070	555.400	73,6	101,6	104,7	89,6
Napoli	17.000	16.920	18.600	18.000	2.156.880	2.267.430	1.679.380	2.038.630	126,9	134,0	90,3	113,3
Salerno	13.500	13.500	13.300	13.605	1.344.980	1.093.590	1.127.190	1.036.110	99,6	81,0	84,8	76,1
CAMPANIA	64.807	64.579	64.958	64.244	4.983.100	5.290.720	4.307.380	4.526.960	76,9	81,9	66,3	70,5
Bari	1.857	2.786	3.181	3.641	70.850	161.740	122.140	159.130	38,2	58,1	38,4	43,7
Brindisi	385	410	400	525	13.200	16.440	15.460	23.010	34,3	40,1	38,7	43,8
Foggia	3.900	3.900	3.900	3.900	133.240	157.920	107.290	95.170	34,2	40,5	27,5	24,4
Lecce	1.400	2.400	2.400	1.500	83.000	153.800	127.750	93.750	59,3	64,1	53,2	62,5
Taranto	855	855	850	895	65.700	70.550	77.870	65.770	76,8	82,5	91,6	73,5
PUGLIA	8.397	10.351	10.731	10.461	365.990	560.450	450.510	436.830	43,6	54,1	42,0	41,8
Matera	1.000	1.005	900	735	51.960	54.780	39.930	31.120	52,0	54,5	44,4	42,3
Potenza	6.982	7.500	7.500	7.500	300.410	277.120	191.450	232.050	43,0	36,9	25,5	30,9
BASILICATA	7.982	8.505	8.400	8.235	352.370	331.900	231.380	263.170	44,1	39,0	27,5	32,0
Catanzaro	6.200	6.700	7.000	7.504	281.790	336.670	316.390	344.740	45,5	50,2	45,2	45,9
Cosenza	4.250	4.250	4.250	4.253	215.320	152.250	202.780	209.950	50,7	35,8	47,7	49,4
Reggio di Calabria	2.300	2.300	2.300	2.400	84.660	96.200	90.920	103.320	36,8	41,8	39,5	43,1
CALABRIA	12.750	13.250	13.550	14.157	581.770	585.120	610.090	653.010	45,6	44,2	45,0	46,5
Agrigento	45	50	170	232	1.900	3.510	14.330	20.440	42,2	70,2	84,3	88,1
Caltanissetta	30	100	100	100	2.060	4.460	2.200	3.350	68,7	44,6	22,0	33,5
Catania	2.050	1.820	2.720	3.015	254.200	236.000	325.450	481.030	124,0	129,7	119,7	159,5
Enna	50	50	50	50	1.250	2.000	2.250	3.000	25,0	40,0	45,0	60,0
Messina	2.008	1.820	1.816	1.830	94.450	105.790	110.290	106.270	47,0	58,1	60,7	58,1
Palermo	169	210	185	183	15.640	28.700	27.400	30.490	92,5	136,7	148,1	166,6
Ragusa	150	150	150	80	7.460	12.070	14.010	7.040	49,7	80,5	93,4	88,0
Siracusa	223	262	234	227	20.450	27.730	26.670	27.870	89,7	105,8	114,0	122,8
Trapani	89	110	145	152	2.360	4.890	7.190	9.920	26,5	44,5	49,6	65,3
SICILIA	4.814	4.572	5.570	5.869	399.770	425.150	529.790	689.410	83,0	93,0	95,1	117,5
Cagliari	360	410	390	421	16.270	24.040	23.490	26.950	45,2	58,6	60,2	64,0
Nuoro	700	760	767	760	42.440	39.460	31.580	38.480	60,6	51,9	41,2	50,6
Sassari	1.427	1.491	1.502	1.444	81.360	82.100	89.040	51.550	57,0	55,1	59,3	35,7
SARDEGNA	2.487	2.661	2.659	2.625	140.070	145.600	144.110	116.980	56,3	54,7	54,2	44,6
ITALIA	418.684	406.136	390.006	383.206	28.241.200	30.252.420	26.224.290	24.252.290	67,5	74,5	67,2	63,3

PATATA : PRODUZIONE 1950

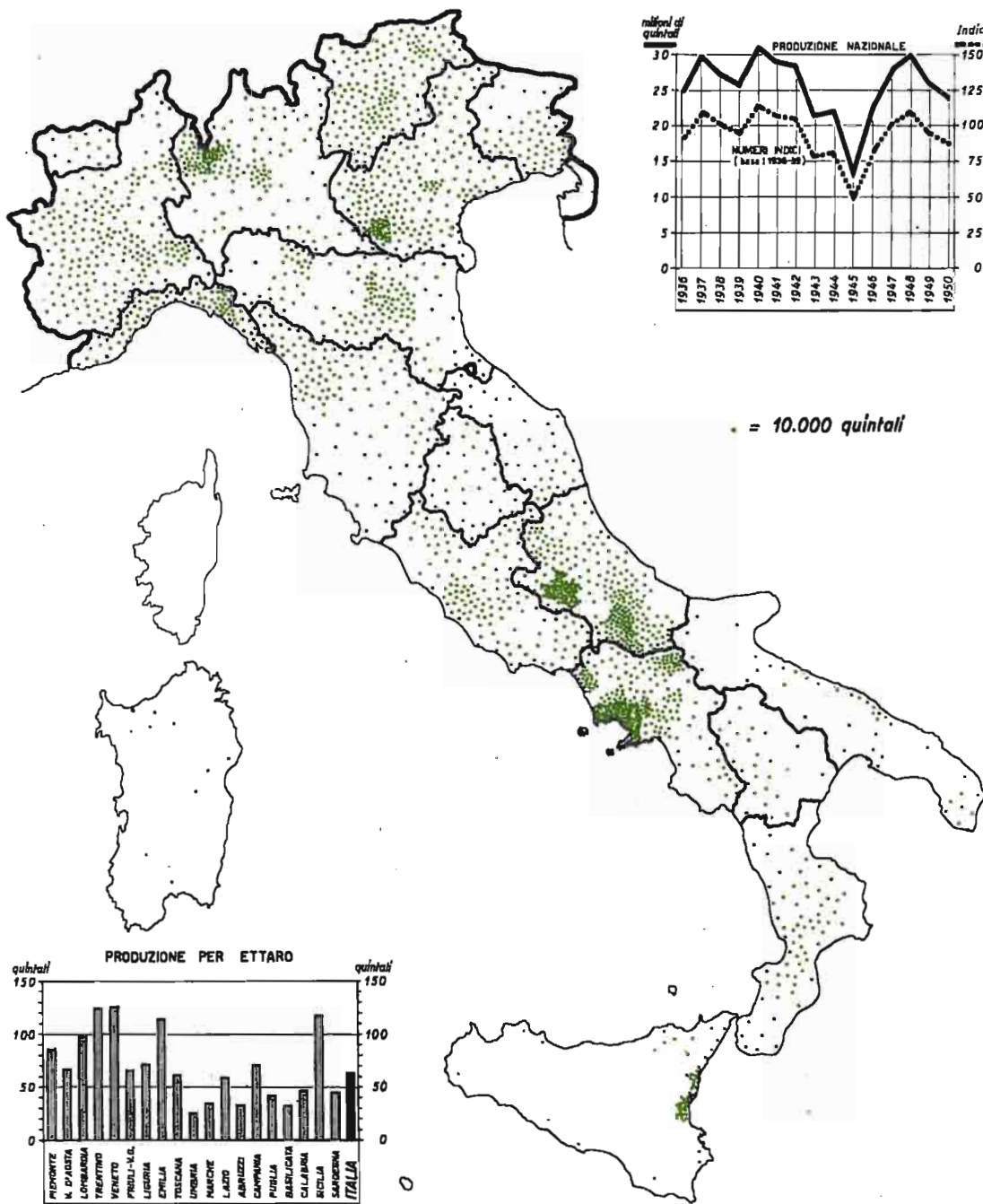

ISTITUTO CENTRALE DI STATISTICA

Segue : TAV. 131 — Patata comune e primaticcia
B — PIENO CAMPO

PROVINCIE — REGIONI	SUPERFICIE — Ettari				PRODUZIONE — Quintali				PRODUZIONE PER ETTARO Quintali			
	1947	1948	1949	1950	1947	1948	1949	1950	1947	1948	1949	1950
Alessandria	7.094	5.170	3.895	3.416	688 700	569.230	374 270	345 440	97,1	110,1	96,1	101,1
Asti	2 525	2 654	2 654	2 654	207 450	304 720	327 420	276 890	82,2	114,8	123,4	104,3
Cuneo	14.876	11.312	10 640	10 480	1.058 550	817 890	1.011 930	796 070	71,2	72,3	95,1	76,0
Novara	3 630	3 088	2 650	2 452	298 730	229 240	221 020	216 600	82,3	74,2	83,4	88,3
Torino	8.983	8 748	8 603	8 337	617 170	511.180	527 760	657.020	68,7	58,4	61,3	78,8
Vercelli	2.154	1.860	1.301	1.319	203 940	213 860	141.160	150 600	94,7	115,0	108,5	114,2
PIEMONTE	39.262	32.832	29.743	28.654	3.074 540	2.646.120	2.603.560	2.442.620	78,3	80,6	87,5	85,2
VALLE D'AOSTA	1.705	1.940	1.950	1.950	82.880	123.200	112.890	131.170	48,6	63,5	57,9	67,3
Bergamo	3.550	2 710	2 420	2 300	532 100	314 800	301.400	289 500	149,9	116,2	124,5	125,9
Brescia	2 080	1.680	1.300	1.600	134 590	135 630	104 100	120 680	64,7	80,7	80,1	75,4
Como	6 600	5 940	4.800	4 080	537 750	801.300	736 130	398 060	81,5	134,9	153,4	97,6
Cremona	638	700	500	500	114 840	175 000	100 000	80 000	180,0	250,0	200,0	160,0
Mantova	780	730	582	560	109.580	121.020	83 460	74 370	140,5	165,8	143,4	132,8
Milano	3.470	3 075	2 335	1.670	331.050	475 350	362 050	195 000	95,4	154,6	155,1	116,8
Pavia	2 585	1.785	960	800	329.140	191.350	97 980	65 350	127,3	107,2	102,1	81,7
Sondrio	1.820	1.800	1.770	1.770	135 500	136 310	54 720	126 760	74,5	75,7	30,9	71,6
Varese	4.665	4 000	3.920	3.970	472 130	434 850	351.340	334 300	101,2	108,7	89,6	84,2
LOMBARDIA	26.188	22.420	18.587	17.250	2.696.680	2.785.610	2.191.180	1.684.020	103,0	124,2	117,9	97,6
Bolzano	3.885	3.835	4.495	4 500	574 830	480 100	531.250	818 250	148,0	125,2	118,2	181,8
Trento	9.925	9.885	8.255	8.450	923 360	979.900	687.180	794.450	93,0	99,1	83,2	94,0
TRENTINO-ALTO ADIGE	13 810	13.720	12.750	12.950	1.498 190	1.460 000	1.218 430	1 612 700	108,5	106,4	95,6	124,5
Belluno	2 868	2 857	2 822	2.803	292 920	223 300	246 640	229.560	102,1	78,2	87,4	81,9
Padova	3 664	3 796	2 830	2 200	627 480	809.910	534 130	327.650	171,3	213,4	188,7	148,5
Rovigo	1 348	1.380	1.165	970	241.020	219.300	149.950	115.610	178,8	158,9	128,7	119,2
Treviso	3 030	3 000	3 000	2 500	206 800	298 600	240 970	199 000	68,3	99,5	80,3	79,6
Venezia	2 500	2 230	1.220	1.015	342.740	373 400	192 800	143.600	137,1	167,4	158,0	141,5
Verona	6 715	5 400	4 580	3 720	1 365 100	1.125 370	861 200	742 930	203,3	208,4	188,0	199,7
Vicenza	4.100	3.700	3 500	3 050	490 400	458 950	378 950	285 520	119,6	124,0	108,3	93,6
VENETO	24 225	22.363	19.117	16.284	3 566 460	3 508.830	2 604 640	2 043 870	147,2	156,9	136,2	125,7
Gorizia	1.462	1.488	1.458	1.486	138 360	164 020	139.260	89.530	94,6	110,2	95,5	60,2
Udine	9.510	7.500	6.934	7.431	721.060	505.000	527.270	500 530	75,8	67,3	76,0	67,4
FRULI-VENEZIA GIULIA	10 972	8.988	8.392	8 911	859 420	669 020	666.530	590 060	78,3	74,4	79,4	66,2
Genova	6 531	6.450	6 455	5 900	392 360	645 000	474 860	445 590	60,1	100,0	73,6	75,4
Imperia	1.580	1.600	1.560	1.530	47 600	145 000	109 930	83 750	30,1	90,6	70,4	54,7
La Spezia	2 525	2 315	2 325	2 345	136 170	141 750	140 340	124 060	53,9	61,2	60,4	52,9
Savona	2.753	2 753	2 760	2 760	200 370	278 660	282 860	222 090	72,8	101,2	102,5	80,5
LIGURIA	13 389	13.118	13.100	12 541	776 500	1 210 410	1 007 960	875.496	58,0	92,3	76,9	69,8
Bologna	4 415	3 570	2.980	3 850	517 850	605 500	505 050	661 500	117,3	169,6	169,5	171,8
Ferrara	1.335	996	545	690	154 650	155 040	71 300	97 480	115,8	155,7	130,8	141,3
Forlì	3 940	4 030	3 540	3 441	237 200	267 080	223 760	141.620	60,2	66,3	63,2	41,2
Modena	2 130	1.970	1.800	1.670	222 050	240 200	193 600	160 150	104,2	121,9	107,6	95,9
Parma	2 600	2 545	1.950	1.836	459 500	506 930	325 760	316 640	176,7	199,2	167,1	172,5
Piacenza	1.200	1.000	1.010	455	48 350	65 250	57 150	14 790	40,3	65,3	56,6	32,5
Ravenna	407	448	430	411	33 370	46 590	42 300	32 850	82,0	104,0	98,4	79,9
Reggio nell'Emilia	650	500	450	270	34.200	50 710	35 530	14 520	52,6	101,4	79,0	53,8
EMILIA-ROMAGNA	16.677	15.059	12.705	12 621	1.707 170	1 937 300	1.454 450	1.439 550	102,4	128,6	114,5	114,0
Arezzo	3 480	3 517	3 517	3 517	146.610	219.520	177.600	159.210	42,1	62,4	50,5	45,3
Firenze	2 627	2 647	2 630	2 635	255.290	316 730	192 730	189 690	97,2	119,7	73,3	72,0
Grosseto	1.700	1.700	1.700	1.752	101.700	119.000	94 200	85 880	59,8	70,0	55,4	49,0
Livorno	201	222	196	171	12 860	14 450	10 700	6 720	64,0	65,1	54,6	39,3
Lucca	3 184	3 180	2 900	2 920	168 800	242 320	218 010	199 640	53,0	76,2	75,2	68,4
Massa-Carrara	2.150	2.180	2.140	2 140	53 750	109.000	118 140	120 520	25,0	50,0	55,2	56,3
Pisa	2 300	2 290	2 350	2 396	202 580	253 070	224 800	198 240	88,1	110,5	95,7	82,7
Pistoia	1.300	1.320	1.310	1.355	70 220	93 100	98 950	101.080	54,0	70,5	75,5	74,6
Siena	1.960	1.995	2 015	2 085	81.110	179.790	141.480	104 250	41,4	90,1	70,2	50,0
TOSCANA	18.902	19.051	18.758	18.971	1.092.920	1.546.980	1.276.610	1.165.230	57,8	81,2	68,1	61,4

Segue : Tav. 131 — Patata comune e primaticcia

Segue : B — PIENO CAMPO

PROVINCIE — REGIONI	SUPERFICIE — Ettari				PRODUZIONE — Quintali				PRODUZIONE PER ETTARO Quintali			
	1947	1948	1949	1950	1947	1948	1949	1950	1947	1948	1949	1950
Perugia	12.000	11.500	11.600	11.300	299.250	437.530	524.200	261.970	24,9	38,0	45,2	23,2
Terni	2.223	2.260	2.236	2.118	100.020	189.300	151.050	77.320	45,0	83,8	67,6	36,5
UMBRIA	14.223	13.760	13.836	13.418	399.270	626.830	675.250	339.290	28,1	45,6	48,8	25,3
Ancona	1.455	1.555	1.655	1.662	63.060	62.190	84.660	42.120	43,3	40,0	51,2	25,3
Ascoli Piceno	4.440	4.590	4.325	3.844	260.870	286.120	295.100	193.680	58,8	62,3	68,2	50,4
Macerata	3.850	3.750	4.150	4.242	162.760	259.660	249.240	97.790	42,3	69,2	60,1	23,1
Pesaro e Urbino	2.500	2.500	2.500	2.500	87.710	133.750	139.000	87.400	35,1	53,5	55,6	35,0
MARCHE	12.245	12.395	12.630	12.248	574.400	741.720	768.000	420.990	46,9	59,8	60,8	34,4
Frosinone	3.100	3.400	3.500	3.550	246.400	331.650	211.050	216.150	79,5	97,5	60,3	60,9
Latina	1.180	3.390	3.341	2.403	93.400	304.380	228.730	156.800	79,2	89,8	68,5	65,3
Rieti	5.000	5.000	5.000	5.000	204.200	226.500	247.000	187.700	40,8	45,3	49,4	37,5
Roma	7.000	7.000	7.290	7.090	489.300	558.550	544.600	505.830	69,9	79,8	74,7	71,3
Viterbo	4.050	3.958	3.769	3.561	202.590	216.510	184.900	167.540	50,0	54,7	49,1	47,0
LAZIO	20.330	22.748	22.900	21.604	1.235.890	1.637.590	1.416.280	1.234.020	60,8	72,0	61,8	57,1
Campobasso	50.000	49.500	48.655	48.655	1.086.090	979.560	1.016.130	1.119.540	21,7	19,8	20,9	23,0
Chieti	10.950	11.000	10.400	11.300	628.980	726.940	709.430	485.770	57,4	66,1	68,2	43,0
L'Aquila	33.500	32.000	30.000	30.000	1.403.100	1.468.720	1.382.100	1.329.150	41,9	45,9	46,1	44,3
Pescara	5.200	5.185	4.700	4.528	212.840	230.470	247.500	110.030	40,9	44,4	52,7	24,3
Teramo	2.000	2.000	1.950	1.900	125.000	140.700	143.400	109.840	62,5	70,4	73,5	57,8
ABRUZZI E MOLISE	101.650	99.685	95.705	96.383	3.456.010	3.546.390	3.498.560	3.154.330	34,0	35,6	36,6	32,7
Avellino	16.100	16.100	16.200	16.200	500.400	572.500	416.500	409.770	31,1	35,6	25,7	25,3
Benevento	10.863	10.717	10.610	10.202	437.100	609.010	429.260	481.790	40,2	56,8	40,5	47,2
Caserta	7.301	7.301	6.206	6.197	536.820	741.290	649.420	554.820	73,5	101,5	104,6	89,5
Napoli	16.720	16.640	18.330	17.740	2.128.300	2.236.300	1.657.380	2.000.730	127,3	134,4	90,4	112,8
Salerno	11.150	11.155	11.055	11.110	1.036.330	851.660	942.860	864.640	92,9	76,3	85,3	77,8
CAMPANIA	62.134	61.913	62.401	61.449	4.638.950	5.010.760	4.095.420	4.311.750	74,7	80,9	65,6	70,2
Bari	1.608	2.036	2.322	2.652	55.420	91.410	72.050	86.980	34,5	44,9	31,0	32,8
Brindisi	370	385	374	479	12.540	15.240	14.120	19.990	33,9	39,6	37,8	41,7
Foggia	3.900	3.900	3.900	3.900	133.240	157.920	107.290	95.170	34,2	40,5	27,5	24,4
Lecce	1.400	2.400	2.400	1.500	83.000	153.800	127.750	93.750	59,3	64,1	53,2	62,5
Taranto	435	425	460	480	24.050	22.620	25.800	20.900	55,3	53,2	56,1	43,5
PUGLIA	7.713	9.146	9.456	9.011	303.250	440.990	347.010	316.790	40,0	48,2	36,7	35,2
Matera	950	958	854	705	47.980	50.290	36.950	29.030	50,5	52,5	43,3	41,2
Potenza	6.780	7.298	7.500	7.289	290.340	267.380	191.450	224.550	42,8	36,6	25,5	30,8
BASILICATA	7.730	8.256	8.354	7.994	338.320	317.670	228.400	258.580	43,8	38,5	27,3	31,7
Catanzaro	5.942	6.407	6.690	7.194	267.740	318.910	299.390	327.340	45,1	49,8	44,8	45,5
Cosenza	4.180	4.180	4.180	4.183	211.000	148.540	198.340	205.420	50,5	35,5	47,4	49,1
Reggio di Calabria	2.050	2.045	2.045	2.120	71.280	81.070	77.170	86.100	34,8	39,6	37,7	40,6
CALABRIA	12.172	12.632	12.915	13.497	550.020	548.520	574.900	618.860	45,2	43,4	44,5	45,9
Agrigento	45	50	110	166	1.900	3.510	8.690	14.360	42,2	70,2	79,0	86,5
Caltanissetta	20	90	90	90	1.200	3.600	1.800	2.700	60,0	40,0	20,0	30,0
Catania	2.050	1.820	2.720	3.015	254.200	236.000	325.450	481.030	124,0	129,7	119,7	159,5
Enna	50	50	50	50	1.250	2.000	2.250	3.000	25,0	40,0	45,0	60,0
Messina	2.008	1.820	1.816	1.830	94.450	105.790	110.290	106.270	47,0	58,1	60,7	58,1
Palermo	105	122	98	95	7.700	13.300	10.970	12.300	73,3	109,0	111,9	129,5
Ragusa	150	150	150	80	7.460	12.070	14.010	7.040	49,7	80,5	93,4	88,0
Siracusa	19	20	25	20	1.240	1.500	1.850	1.760	65,3	75,0	74,0	88,0
Trapani	66	81	106	112	1.380	2.840	4.290	6.530	20,9	35,1	40,5	58,3
SICILIA	4.513	4.203	5.165	5.458	370.780	380.610	479.600	634.990	82,2	90,6	92,9	116,3
Cagliari	235	255	240	262	9.380	14.220	13.890	16.420	39,9	55,8	57,9	62,7
Nuoro	623	670	677	681	37.340	33.860	26.430	33.910	59,9	50,5	39,0	49,8
Sassari	920	954	947	939	33.710	34.430	36.880	24.590	36,6	36,1	38,9	26,2
SARDEGNA	1.778	1.879	1.864	1.882	80.430	82.510	77.200	74.920	45,2	43,9	41,4	39,8
ITALIA	409.618	396.108	380.328	373.059	27.307.080	29.221.060	25.296.870	23.344.230	66,7	73,8	66,5	62,6

Tav. 132 — Patata primaticcia

A — COMPLESSO

PROVINCIE — REGIONI	SUPERFICIE — Ettari				PRODUZIONE — Quintali				PRODUZIONE PER ETTARO Quintali			
	1947	1948	1949	1950	1947	1948	1949	1950	1947	1948	1949	1950
Alessandria	25	30	—	—	2.400	2.950	—	—	96,0	98,3	—	—
Asti	2	4	4	4	240	520	400	480	120,0	130,0	100,0	120,0
Novara	37	206	188	169	2.320	11.250	11.160	10.460	62,7	54,6	59,4	61,9
Torino	127	122	122	122	9.370	8.820	8.460	8.660	73,8	72,3	69,3	71,0
PIEMONTE	191	362	314	295	14.330	23.540	20.020	19.600	75,0	65,0	63,8	66,4
Bergamo-LOMBARDIA	270	260	220	200	40.500	33.800	26.400	20.000	150,0	130,0	120,0	100,0
Belluno	4	4	4	4	680	640	640	640	170,0	160,0	160,0	160,0
Padova	32	31	—	12	5.420	5.860	—	2.600	169,4	189,0	—	216,7
Rovigo	113	110	75	65	11.120	9.800	5.750	5.780	98,4	89,1	76,7	88,9
Venezia	550	600	560	600	55.000	69.700	67.200	88.500	100,0	116,2	120,0	147,5
Verona	215	200	180	150	35.100	33.370	25.200	20.750	163,3	166,9	140,0	138,3
VENETO	914	945	819	83.	107.320	119.370	98.790	118.270	117,4	126,3	120,6	142,3
Gorizia-FRIULI-VENEZIA G.	12	30	30	54	1.370	3.720	4.020	4.130	114,2	124,0	134,0	76,5
Genova	73	76	79	80	5.800	8.040	8.380	7.470	79,5	105,8	106,1	93,4
Imperia	24	30	40	50	960	1.800	3.600	4.200	40,0	60,0	90,0	84,0
La Spezia	50	50	50	50	5.100	6.050	6.900	5.700	102,0	121,0	138,0	114,0
Savona	200	195	200	200	23.960	25.210	25.960	23.080	119,8	129,3	129,8	115,4
LIGURIA	347	351	369	380	35.820	41.100	44.840	40.450	103,2	117,1	121,5	108,4
Bologna	400	860	830	980	32.650	98.300	119.500	124.300	81,6	114,3	144,0	126,8
Ferrara	310	345	160	150	22.430	29.750	14.270	13.280	72,4	86,2	89,2	88,5
Forlì	80	95	80	73	11.000	13.950	9.800	7.670	137,5	146,8	122,5	105,1
Parma	—	75	65	65	—	13.490	11.700	11.210	—	179,9	180,0	172,5
EMILIA-ROMAGNA	790	1.375	1.135	1.268	66.080	155.490	155.270	156.460	83,6	113,1	136,8	123,4
Arezzo	37	37	37	37	3.070	4.210	4.280	3.210	83,0	113,8	115,7	86,8
Firenze	72	72	85	85	10.490	11.050	11.580	11.050	145,7	153,5	136,2	130,0
Grosseto	7	7	7	7	840	700	770	770	120,0	100,0	110,0	110,0
Massa-Carrara	—	—	50	50	—	—	3.800	4.150	—	—	76,0	83,0
Pisa	200	304	420	370	18.850	37.500	44.050	36.300	94,3	123,4	104,9	98,1
Pistoia	—	80	80	85	—	3.600	4.400	7.480	—	45,0	55,0	88,0
Siena	14	15	15	15	970	1.870	1.800	1.880	69,3	124,7	120,0	125,3
TOSCANA	330	515	694	649	34.220	58.980	70.680	64.840	103,7	114,4	101,8	99,9
Ancona	21	22	32	31	1.070	1.270	2.710	2.360	51,0	57,7	84,7	76,1
Ascoli Piceno	33	33	33	33	3.560	3.740	3.810	3.930	107,9	113,3	115,5	119,1
MARCHE	54	55	65	64	4.630	5.010	6.520	6.290	85,7	91,1	100,3	98,3
Latina-LAZIO	465	1.310	1.362	883	36.830	121.840	91.620	65.580	79,3	93,0	67,3	74,3
L'Aquila	1.500	1.400	1.500	1.500	122.500	127.320	169.000	176.500	81,7	90,9	112,7	117,7
Pescara	300	330	330	330	24.660	33.300	39.300	34.960	82,2	100,9	119,1	105,9
ABRUZZI E MOLISE	1.800	1.730	1.830	1.830	147.160	160.620	208.300	211.460	81,8	92,8	113,8	115,6
Avellino	100	100	100	100	15.000	18.000	20.000	19.000	150,0	180,0	200,0	190,0
Benevento	50	52	50	52	4.500	6.240	4.000	6.240	90,0	120,0	80,0	120,0
Caserta	1.530	1.530	1.300	1.300	137.250	182.700	224.600	179.680	89,7	119,4	172,8	138,2
Napoli	8.090	8.080	7.950	7.760	820.680	885.580	588.200	839.430	101,4	109,6	74,0	108,2
Salerno	4.600	4.805	4.605	4.805	481.100	398.660	282.160	282.410	104,6	83,0	61,3	58,8
CAMPANIA	14.370	14.567	14.005	14.017	1.458.530	1.491.180	1.118.960	1.326.760	101,5	102,4	79,9	94,7
Bari	721	1.372	1.580	1.890	36.610	112.510	82.650	122.510	50,8	82,0	52,3	64,8
Foggia	400	400	400	500	31.000	39.000	31.000	33.250	77,5	97,5	77,5	66,5
Lecce	1.000	2.000	2.000	1.000	64.900	135.500	109.000	64.850	64,9	67,8	54,5	64,9
Taranto	70	80	90	120	6.750	9.600	11.660	15.430	96,4	120,0	129,6	128,6
PUGLIA	2.191	3.852	4.070	3.510	189.260	296.610	234.310	236.040	63,6	77,0	57,6	67,2
Catanzaro	98	125	135	127	4.920	7.890	7.150	7.130	50,2	63,1	53,0	56,1
Cosenza	50	50	50	53	2.180	1.950	2.800	2.850	43,6	39,0	56,0	53,8
Reggio di Calabria	100	100	100	105	7.680	8.470	7.470	9.600	76,8	84,7	74,7	91,4
CALABRIA	243	275	285	285	14.780	18.310	17.420	19.580	59,6	66,6	61,1	68,7
Agrigento	—	—	60	118	—	—	5.640	10.500	—	—	94,0	89,0
Catania	2.000	1.800	2.700	3.000	250.000	234.000	324.000	480.000	125,0	130,0	120,0	160,0
Messina	288	95	66	75	17.750	6.750	5.280	6.230	61,6	71,1	80,0	83,1
Palermo	23	20	25	31	2.450	2.360	3.080	4.650	106,5	118,0	123,2	150,0
Siracusa	96	147	120	98	8.170	16.100	13.390	12.810	85,1	109,5	111,6	130,7
Trapani	51	57	65	70	1.250	2.520	3.150	3.620	24,5	44,2	48,5	51,7
SICILIA	2.458	2.119	3.036	3.392	279.620	261.730	354.540	517.810	113,8	123,5	116,8	152,7
Cagliari	40	60	65	68	2.690	3.970	4.260	4.500	67,3	66,2	65,5	66,2
Nuoro	100	110	117	110	3.290	3.780	4.170	4.170	32,9	34,4	35,6	37,9
Sassari	12	22	27	28	310	960	1.320	1.330	25,8	43,6	48,9	47,5
SARDEGNA	152	192	209	206	6.290	8.710	9.750	10.000	41,4	45,4	46,7	48,5
ITALIA	24.592	27.938	28.443	27.864	2.386.770	2.799.960	2.461.440	2.817.270	97,1	100,2	86,5	101,1

Segue : Tav. 132 — Patata primaticcia

B — PIENO CAMPO

PROVINCIE — REGIONI	SUPERFICIE — <i>Ettari</i>				PRODUZIONE — <i>Quintali</i>				PRODUZIONE PER ETTARO <i>Quintali</i>			
	1947	1948	1949	1950	1947	1948	1949	1950	1947	1948	1949	1950
Alessandria	20	25	—	—	1.800	2.350	—	—	90,0	94,0	—	—
Asti	2	4	4	4	240	520	400	480	120,0	130,0	100,0	120,0
Novara	30	198	180	161	1.480	10.290	10.160	9.420	49,3	52,0	56,4	58,5
Torino	122	117	117	117	8.820	8.270	7.960	8.110	72,3	70,7	68,0	69,3
PIEMONTE	174	344	301	282	12.340	21.430	18.520	18.010	70,9	62,3	61,5	63,9
Bergamo-LOMBARDIA	270	260	220	200	40.500	33.800	26.400	20.000	150,0	130,0	120,0	100,0
Belluno	3	3	3	3	470	440	440	440	156,7	146,7	146,7	146,7
Padova	17	17	—	—	2.720	3.200	—	—	160,0	188,2	—	—
Rovigo	18	20	25	20	1.620	1.700	1.750	1.500	90,0	85,0	70,0	75,0
Venezia	—	—	—	50	—	—	—	6.000	—	—	—	120,0
Verona	215	200	180	120	35.100	33.370	25.200	16.630	163,3	166,9	140,0	138,6
VENETO	253	240	208	198	39.910	38.710	27.390	24.570	157,7	161,3	131,3	127,3
Gorizia-FRIULI-VENEZIA G.	7	18	18	40	770	2.160	2.340	3.010	110,0	120,0	130,0	75,3
Genova	50	54	55	55	3.500	5.400	5.500	4.840	70,0	100,0	100,0	88,0
La Spezia	45	45	45	45	4.350	5.250	6.000	5.000	96,7	116,7	133,3	111,1
Savona	40	40	40	40	3.960	4.360	4.360	3.680	99,0	109,0	109,0	92,0
LIGURIA	135	139	140	140	11.810	15.010	15.860	13.520	87,5	108,0	113,3	96,6
Bologna	400	860	830	980	32.650	98.300	119.500	124.300	81,6	114,3	144,0	126,8
Ferrara	220	241	95	90	15.650	20.640	8.300	7.780	70,0	71,1	85,6	87,4
Forlì	20	25	20	18	2.000	2.750	2.000	1.620	100,0	110,0	100,0	90,0
Parma	—	57	50	50	—	9.970	8.760	8.510	—	174,9	175,2	170,2
EMILIA-ROMAGNA	640	1.183	995	1.138	50.800	131.660	138.560	142.210	78,6	111,3	139,3	125,0
Arezzo	27	27	27	27	2.220	2.980	3.050	2.160	82,2	110,4	113,0	80,0
Firenze	72	72	85	85	10.490	11.050	11.580	11.050	146,7	153,5	136,2	130,0
Grosseto	—	—	—	2	—	—	—	130	—	—	—	65,0
Massa-Carrara	—	—	20	20	—	—	1.400	1.600	—	—	70,0	80,0
Pisa	200	304	420	370	18.850	37.500	44.050	36.300	94,3	123,4	104,9	98,1
Pistoia	—	80	80	85	—	3.600	4.400	7.480	—	45,0	55,0	88,0
TOSCANA	299	483	632	588	31.560	55.130	64.480	58.720	105,6	114,1	102,0	99,7
Ancona	13	13	21	21	390	470	1.610	1.190	30,0	36,2	76,7	56,7
Ascoli Piceno	23	23	23	23	2.220	2.360	2.380	2.450	96,5	102,6	103,5	106,5
MARCHE	36	36	44	44	2.610	2.830	3.990	3.640	72,5	78,6	90,7	82,7
Latina-LAZIO	385	1.120	1.155	731	29.620	100.880	73.390	51.770	76,9	90,1	63,5	70,8
L'Aquila	1.500	1.400	1.500	1.500	122.500	127.320	169.000	176.500	81,7	90,9	112,7	117,7
Pescara	200	230	230	230	14.160	20.300	24.300	22.460	70,8	88,3	105,7	97,7
ABRUZZI E MOLISE	1.700	1.630	1.730	1.730	136.660	147.620	193.300	198.960	80,4	90,6	111,7	115,0
Avellino	100	100	100	100	15.000	18.000	20.000	19.000	150,0	180,0	200,0	190,0
Benevento	50	52	50	52	4.500	6.240	4.000	6.240	90,0	120,0	80,0	120,0
Caserta	1.530	1.530	1.300	1.300	137.250	182.700	224.600	179.680	89,7	119,4	172,8	138,2
Napoli	7.810	7.800	7.680	7.500	792.100	854.450	566.200	801.530	101,4	109,5	73,7	106,9
Salerno	2.600	2.760	2.660	2.660	227.200	189.330	140.230	135.840	87,4	68,6	52,7	51,1
CAMPANIA	12.090	12.242	11.790	11.611	1.176.050	1.250.720	955.030	1.142.290	97,3	102,2	81,0	98,4
Bari	472	622	721	901	21.180	42.180	32.560	50.360	44,9	67,8	45,2	55,9
Foggia	400	400	400	500	31.000	39.000	31.000	33.250	77,5	97,5	77,5	66,5
Lecce	1.000	2.000	2.000	1.000	64.900	135.500	109.000	64.850	64,9	67,8	54,5	64,9
PUGLIA	1.872	3.022	3.121	2.401	117.080	216.680	172.560	148.460	62,5	71,7	55,3	61,8
Cosenza	40	40	40	43	1.600	1.390	2.140	2.200	40,0	34,8	53,5	51,2
Reggio di Calabria	50	45	45	50	3.580	3.520	3.070	4.300	71,6	78,2	69,2	86,0
CALABRIA	90	85	85	93	5.180	4.910	5.210	6.500	57,6	57,8	61,3	69,9
Agrigento	—	—	—	52	—	—	—	4.420	—	—	—	85,0
Cagliari	2.000	1.800	2.700	3.000	250.000	234.000	324.000	480.000	125,0	130,0	120,0	160,0
Messina	288	95	66	75	17.750	6.750	5.280	6.230	61,6	71,1	80,0	83,1
Palermo	6	2	5	8	510	160	420	1.020	85,0	80,0	84,0	127,5
Siracusa	19	20	25	20	1.240	1.500	1.850	1.760	65,3	75,0	74,0	88,0
Trapani	38	41	46	50	800	1.580	1.900	2.230	21,1	38,5	41,3	44,6
SICILIA	2.351	1.958	2.842	3.206	270.300	243.990	333.450	495.660	115,0	124,6	117,3	154,7
Nuoro-SARDEGNA	63	70	77	74	1.690	2.030	2.380	2.620	26,8	29,0	30,9	35,4
ITALIA	20.365	22.830	23.358	22.472	1.926.380	2.267.560	2.032.860	2.329.940	94,6	99,3	87,0	130,7

Tav. 133 — Fava (per il consumo allo stato fresco)

A — COMPLESSO

PROVINCIE — REGIONI	SUPERFICIE — Ettari				PRODUZIONE — Quintali				PRODUZIONE PER ETTARO Quintali			
	1947	1948	1949	1950	1947	1948	1949	1950	1947	1948	1949	1950
Alessandria	226	240	239	264	7.940	9.630	8.520	11.810	35,1	40,1	35,6	44,7
Asti	20	20	20	20	2.170	2.420	2.250	2.390	108,5	121,0	112,5	119,5
Torino	90	90	90	90	5.510	5.510	5.070	6.370	61,2	61,2	56,3	70,8
PIEMONTE	338	350	349	374	15.620	17.560	15.840	20.570	48,5	50,2	45,4	55,0
Brescia-LOMBARDIA	30	30	30	30	2.720	2.750	2.850	2.880	90,7	91,7	95,0	98,0
Rovigo	25	30	20	12	1.300	1.530	940	500	52,0	51,0	47,0	41,7
Modena	—	—	—	1	—	—	—	50	—	—	—	50,0
VENETO	25	30	20	13	1.300	1.530	940	550	52,0	51,0	47,0	42,3
Udine-FRIULI-VENEZ. G.	10	10	10	10	300	300	300	300	30,0	30,0	30,0	30,0
Genova	1.120	1.123	1.200	1.200	50.100	61.500	56.900	93.100	44,7	54,8	47,0	77,6
Imperia	180	200	210	170	8.970	15.940	12.610	14.290	49,8	79,7	60,0	84,1
La Spezia	49	49	49	75	780	570	290	570	15,9	11,6	5,9	7,6
Savona	570	570	595	650	43.380	62.600	65.400	71.400	76,1	109,8	109,9	109,8
LIGURIA	1.919	1.942	2.054	2.095	103.230	140.610	135.200	179.360	53,8	72,4	65,8	85,6
Forlì	70	80	90	105	2.670	4.070	2.770	4.050	38,1	50,9	30,8	38,6
Parma	18	20	20	20	1.070	1.210	1.160	1.140	59,4	60,5	58,0	57,0
Piacenza	2	2	3	3	130	140	180	200	65,0	70,0	60,0	66,7
Ravenna	14	15	18	16	820	890	1.050	920	58,6	59,3	58,3	57,5
EMILIA-ROMAGNA	104	117	131	144	4.690	6.310	5.160	6.310	45,1	53,9	39,4	43,8
Arezzo	50	50	50	50	2.580	2.860	2.290	2.290	51,6	57,2	45,8	45,8
Firenze	264	273	273	270	13.090	15.090	5.550	12.440	49,5	55,3	20,3	46,1
Grosseto	29	23	23	57	2.340	1.720	1.150	2.450	80,7	74,8	50,0	43,0
Livorno	70	83	82	86	2.400	2.940	1.900	2.030	34,3	35,4	23,2	23,6
Lucca	8	8	8	10	410	420	500	700	51,3	52,5	62,5	70,0
Massa-Carrara	25	25	30	25	680	620	870	920	27,2	24,8	29,0	36,8
Pisa	258	225	230	240	11.510	8.320	7.950	11.710	44,6	37,0	34,6	48,8
Siena	90	90	90	95	1.830	2.230	1.350	2.870	20,3	24,8	15,0	30,2
TOSCANA	794	777	786	833	34.840	34.200	21.560	35.410	43,9	44,0	27,4	42,5
Perugia	20	15	15	15	1.800	730	1.010	1.960	90,0	48,7	67,3	130,7
Terni	300	300	300	300	6.740	8.100	5.400	12.950	22,5	27,0	18,0	43,2
UMBRIA	320	315	315	315	8.540	8.830	6.410	14.910	26,7	28,0	20,3	47,3
Ancona	330	337	351	354	20.900	19.460	18.360	21.010	63,3	57,7	52,3	59,4
Ascoli Piceno	310	310	310	236	11.070	12.630	10.040	11.440	35,7	40,7	32,4	48,5
Pesaro e Urbino	20	20	20	20	1.360	1.390	1.350	1.390	68,0	69,5	67,5	69,5
MARCHE	660	667	681	610	33.330	33.480	29.750	33.840	50,5	50,2	43,7	55,5

Segue : Tav. 133 — Fava (per il consumo allo stato fresco)

Segue : A -- COMPLESSO

PROVINCIE — REGIONI	SUPERFICIE — Ettari				PRODUZIONE — Quintali				PRODUZIONE PER ETTARO Quintali			
	1947	1948	1949	1950	1947	1948	1949	1950	1947	1948	1949	1950
Frosinone	99	120	130	132	2.520	2.740	2.580	3.320	25,5	22,8	19,8	25,2
Latina	132	132	143	146	6.060	6.060	4.390	6.340	45,9	45,9	30,7	43,4
Roma	300	300	300	300	13.000	14.400	8.500	21.510	43,3	48,0	28,3	71,7
Viterbo	50	51	53	53	5.660	5.880	6.020	6.100	113,2	115,3	113,6	115,1
LAZIO	581	603	626	631	27.240	29.080	21.490	37.270	46,9	48,2	34,3	59,1
Campobasso	50	50	75	75	2.750	3.000	5.630	4.500	55,0	60,0	75,1	60,0
L'Aquila	170	180	200	200	1.580	1.730	1.890	3.340	9,3	9,6	9,5	16,7
Pescara	152	210	200	200	5.930	9.330	5.910	8.900	39,0	44,4	29,6	44,5
Teramo	20	20	20	20	730	500	400	770	36,5	25,0	20,0	38,5
ABRUZZI E MOLISE	392	460	495	495	10.990	14.560	13.830	17.510	28,0	31,7	27,9	35,4
Avellino	50	50	50	50	2.680	2.930	2.430	2.660	53,6	58,6	48,6	53,2
Benevento	90	87	85	85	4.260	2.480	1.950	3.900	47,3	28,5	22,9	45,9
Caserta	292	292	292	292	23.600	21.350	33.610	44.570	80,8	73,1	115,1	152,6
Napoli	2.200	2.200	2.200	2.000	99.260	99.530	40.930	83.980	45,1	45,2	18,6	42,0
Salerno	800	800	800	900	42.640	42.490	34.980	48.580	53,3	53,1	43,7	54,0
CAMPANIA	3.432	3.429	3.427	3.327	172.440	168.780	113.900	183.690	50,2	49,2	33,2	55,2
Bari	1.100	1.100	1.105	1.105	23.580	27.270	21.360	23.070	21,4	24,8	19,3	20,9
Brindisi	1.000	1.000	1.000	1.000	14.140	37.870	33.990	38.000	14,1	37,9	34,0	38,0
Foggia	800	1.000	1.000	1.000	23.800	21.290	10.090	25.000	29,8	21,3	10,1	25,0
Lecce	130	130	130	130	2.850	3.250	3.490	3.910	21,9	25,0	26,8	30,1
Taranto	56	50	50	30	2.000	2.440	1.000	900	35,7	48,8	20,0	30,0
PUGLIA	3.086	3.280	3.285	3.265	66.370	92.120	69.930	90.880	21,5	28,1	21,3	27,8
Potenza-BASILICATA	130	200	200	200	3.600	4.900	2.970	5.330	27,7	24,5	14,9	26,7
Catanzaro	280	300	300	500	5.900	740	6.850	19.860	21,1	2,5	22,8	39,7
Reggio di Calabria	680	680	680	680	11.930	7.300	11.070	12.540	17,5	10,7	16,3	18,4
CALABRIA	960	980	980	1.180	17.830	8.040	17.920	32.400	18,6	8,2	18,3	27,5
Caltanissetta	2.500	2.500	2.500	3.500	181.500	234.000	209.000	316.500	72,6	93,6	83,6	90,4
Catania	814	920	926	976	23.010	16.780	21.590	38.470	28,3	18,2	23,3	39,4
Enna	50	50	100	100	750	900	3.000	3.500	15,0	18,0	30,0	35,0
Messina	26	26	26	26	1.360	1.460	1.350	1.360	52,3	56,2	51,9	52,3
Palermo	1.108	1.135	1.100	1.100	35.820	41.630	31.730	44.010	32,3	36,7	28,8	40,0
Ragusa	550	600	600	600	15.690	20.300	13.410	29.050	28,5	33,8	22,4	48,4
Siracusa	34	25	30	39	530	300	530	1.370	15,6	12,0	17,7	35,1
Trapani	2.200	2.400	2.450	2.100	130.400	202.250	182.080	171.890	59,3	84,3	74,3	81,9
SICILIA	7.282	7.656	7.732	8.441	389.060	517.620	462.690	606.150	53,4	67,6	59,8	71,8
Cagliari	405	410	420	440	10.270	17.780	11.110	27.950	25,4	43,4	26,5	63,5
Nuoro	175	175	175	175	7.420	5.590	4.820	6.140	42,4	31,9	27,5	35,1
Sassari	539	614	570	559	15.160	18.070	8.740	18.210	28,1	29,4	15,3	32,6
SARDEGNA	1.119	1.199	1.165	1.174	32.850	41.440	24.670	52.300	29,4	34,6	21,2	44,5
ITALIA	21.180	22.045	22.286	23.137	924.950	1.122.110	945.410	1.319.660	43,7	50,9	42,4	57,0

Segue : TAV. 133 — Fava (per il consumo allo stato fresco)

B — PIENO CAMPO

PROVINCIE — REGIONI	SUPERFICIE — Ettari				PRODUZIONE — Quintali				PRODUZIONE PER ETTARO Quintali			
	1947	1948	1949	1950	1947	1948	1949	1950	1947	1948	1949	1950
Alessandria	221	228	226	249	7.640	8.910	7.930	11.060	34,6	39,1	35,1	44,4
Asti	20	20	20	20	2.170	2.420	2.250	2.390	108,5	121,0	112,5	119,5
Torino	80	80	80	80	4.800	4.800	4.400	5.600	60,0	60,0	55,0	70,0
PIEMONTE	321	328	326	349	14.610	16.130	14.580	19.050	45,5	49,2	44,7	54,6
Rovigo-VENETO	20	25	12	8	1.300	1.530	540	320	65,0	61,2	45,0	40,0
Udine-FRIULI-VENEZIA G.	10	10	10	10	300	300	300	300	30,0	30,0	30,0	30,0
Genova	1.120	1.123	1.200	1.200	50.100	61.500	56.900	93.100	44,7	54,8	47,4	77,6
Imperia	130	145	150	120	6.240	11.300	8.450	9.610	48,0	77,9	56,3	80,1
La Spezia	49	49	49	75	780	570	290	570	15,9	11,6	5,9	7,6
Savona	440	440	460	500	33.200	47.000	49.200	53.400	75,5	106,8	107,0	106,8
LIGURIA	1.739	1.757	1.859	1.895	90.320	120.370	114.840	156.680	51,9	68,5	61,8	82,7
Forlì-EMILIA-ROMAGNA	63	73	83	98	2.390	3.650	2.490	3.700	37,9	50,0	30,0	37,8
Arezzo	46	46	46	46	2.350	2.600	2.070	2.070	51,1	56,5	45,0	45,0
Firenze	252	261	261	258	12.350	14.300	5.140	11.710	49,0	54,8	19,7	45,4
Grosseto	—	—	—	34	—	—	—	840	—	—	—	24,7
Livorno	20	33	31	36	510	910	340	420	25,5	27,6	11,0	11,7
Lucca	8	8	8	10	410	420	500	700	51,3	52,5	62,5	70,0
Massa-Carrara	15	15	20	15	380	340	540	520	25,3	22,7	27,0	34,7
Pisa	258	225	230	240	11.510	8.320	7.950	11.710	44,6	37,0	34,6	48,8
Siena	60	60	60	65	1.110	1.380	880	1.820	18,5	23,0	14,7	28,0
TOSCANA	659	648	656	704	28.620	28.270	17.420	29.790	43,4	43,6	26,6	42,3
Perugia	20	15	15	15	1.800	730	1.010	1.960	90,0	48,7	67,3	130,7
Terni	300	300	300	300	6.740	8.100	5.400	12.950	22,5	27,0	18,0	43,2
UMBRIA	320	315	315	315	8.540	8.830	6.410	14.910	26,7	28,0	20,3	47,3
Ancona	313	322	336	339	18.810	17.800	16.270	18.830	60,1	55,3	48,4	55,5
Ascoli Piceno	308	308	308	234	10.990	12.540	9.970	11.320	35,7	40,7	32,4	48,4
Pesaro e Urbino	16	16	16	16	1.080	1.090	1.060	1.090	67,5	68,1	66,3	68,1
MARCHE	637	646	660	589	30.880	31.430	27.300	31.240	48,5	48,7	41,4	53,0
Frosinone	99	120	130	132	2.520	2.740	2.580	3.320	25,5	22,8	19,8	25,2
Latina	122	122	133	135	5.530	5.530	4.050	5.820	45,3	45,3	30,5	43,1
Roma	60	60	60	60	2.400	2.400	1.500	3.770	40,0	40,0	25,0	62,8
LAZIO	281	302	323	327	10.450	10.670	8.130	12.910	37,2	35,3	25,2	39,5
Campobasso	50	50	75	75	2.750	3.000	5.630	4.500	55,0	60,0	75,1	60,0
L'Aquila	165	172	188	185	1.500	1.610	1.710	2.930	9,1	9,4	9,1	15,8
Pescara	100	150	140	140	3.700	6.750	4.200	6.320	37,0	45,0	30,0	45,1
ABRUZZI E MOLISE	315	372	403	400	7.950	11.360	11.540	13.750	25,2	30,5	28,6	34,4
Benevento	63	61	60	60	2.670	1.600	1.200	2.400	42,4	26,2	20,0	40,0
Caserta	43	43	43	43	2.750	2.490	4.320	6.480	64,0	57,9	100,5	150,7
Napoli	2.110	2.110	2.100	1.910	95.030	95.300	39.000	79.620	45,0	45,2	18,6	41,7
Salerno	500	500	500	600	20.760	20.850	16.540	26.570	41,5	41,7	33,1	44,3
CAMPANIA	2.716	2.714	2.703	2.613	121.210	120.240	61.060	115.070	44,6	44,3	22,6	44,0
Bari	988	988	993	993	18.650	21.790	17.330	18.960	18,9	22,1	17,5	19,1
Brindisi	980	980	960	960	13.860	37.040	32.450	36.230	14,1	37,8	33,8	37,7
Foggia	800	1.000	1.000	1.000	23.800	21.290	10.090	25.000	29,8	21,3	10,1	25,0
Lecce	80	80	80	80	1.600	2.000	1.990	2.340	20,0	25,0	24,9	29,3
PUGLIA	2.848	3.048	3.033	3.033	57.910	82.120	61.860	82.530	20,3	26,9	20,4	27,2
Potenza-BASILICATA	120	185	185	185	3.200	4.370	2.700	4.800	26,7	23,6	14,6	25,9
Catanzaro	95	130	140	320	1.870	280	3.050	12.480	19,7	2,2	21,8	39,0
Reggio di Calabria	600	600	600	600	10.490	6.170	9.560	10.830	17,5	10,3	15,9	18,1
CALABRIA	695	730	740	920	12.360	6.450	12.610	23.310	17,8	8,8	17,0	25,3
Caltanissetta	2.500	2.500	2.500	3.500	181.500	234.000	209.000	316.500	72,6	93,6	83,6	90,4
Catania	905	911	918	970	22.650	16.440	21.270	38.180	25,0	18,0	23,2	39,4
Enna	50	50	100	100	750	900	3.000	3.500	15,0	18,0	30,0	35,0
Palermo	1.028	1.057	1.025	1.025	29.420	35.000	26.480	36.730	28,6	33,1	25,8	35,8
Ragusa	550	600	600	600	15.690	20.300	13.410	29.050	28,5	33,8	22,4	48,4
Siracusa	34	25	30	39	530	300	530	1.370	15,6	12,0	17,7	35,1
Trapani	2.200	2.400	2.450	2.100	130.400	202.250	182.080	171.890	59,3	84,3	74,3	81,9
SICILIA	7.267	7.543	7.623	8.334	380.940	509.190	455.770	597.220	52,4	67,5	59,8	71,7
Cagliari	321	325	333	348	7.750	14.120	8.120	22.070	24,1	43,4	24,4	63,4
Nuoro	160	160	160	160	6.700	5.010	4.340	5.490	41,9	31,3	27,1	34,3
Sassari	390	487	455	405	6.110	11.510	4.360	9.730	20,8	23,6	9,6	24,0
SARDEGNA	871	972	948	913	22.560	30.640	16.820	37.290	25,9	31,5	17,7	40,8
ITALIA	18.882	19.668	19.879	20.693	793.540	985.550	814.370	1.142.870	42,0	50,2	41,0	55,2

Tav. 134 — Fagiolo (per il consumo allo stato fresco)

A — COMPLESSO

PROVINCIE — REGIONI	SUPERFICIE — Ettari				PRODUZIONE — Quintali				PRODUZIONE PER ETTARO Quintali			
	1947	1948	1949	1950	1947	1948	1949	1950	1947	1948	1949	1950
Alessandria	520	534	456	425	8.960	12.390	8.920	10.220	17,2	23,2	19,6	24,0
Asti	60	60	60	60	5.400	6.980	7.140	7.220	90,0	116,3	119,0	120,3
Cuneo	510	299	302	310	30.640	18.210	18.140	15.600	60,1	60,9	60,1	50,3
Novara	260	270	160	159	4.990	6.240	3.490	4.550	19,2	23,1	21,8	28,6
Torino	2.447	2.320	2.328	2.327	143.820	132.820	144.030	130.960	58,8	57,3	61,9	56,3
Vercelli	186	212	217	437	14.140	16.750	16.680	45.480	76,0	79,0	76,9	104,1
PIEMONTE	3.983	3.695	3.523	3.718	207.950	193.390	198.400	214.030	52,2	52,3	56,3	57,6
VALLE D'AOSTA	181	160	160	160	3.390	2.820	3.100	3.890	18,7	17,6	19,4	24,3
Bergamo	14.000	14.000	14.000	14.000	41.450	34.450	34.450	30.350	3,0	2,5	2,5	2,2
Brescia	120	120	120	120	7.790	8.400	9.000	9.000	64,9	70,0	75,0	75,0
Como	200	200	200	200	4.000	5.640	5.050	5.250	20,0	28,2	25,3	26,3
Mantova	49	52	55	50	2.500	3.050	3.060	2.810	51,0	58,7	55,6	56,2
Milano	1.296	1.020	1.090	679	23.880	18.030	21.430	12.640	18,4	17,7	19,7	18,6
Pavia	1.324	1.160	1.161	1.161	65.380	46.400	40.640	43.870	49,4	40,0	35,0	37,8
Varese	15	15	15	15	480	450	530	450	32,0	30,0	35,3	30,0
LOMBARDIA	17.004	16.587	16.641	16.225	145.480	116.420	114.160	104.370	8,6	7,0	6,9	6,4
Trento-TRENTINO-A. ADIGE	2.431	2.440	2.528	2.450	7.360	4.750	2.380	5.170	3,0	1,9	0,9	2,1
Belluno	24	24	25	25	430	400	390	420	17,9	16,7	15,6	16,8
Padova	28	20	32	37	1.730	1.790	1.790	1.530	61,8	89,5	55,9	41,4
Rovigo	90	100	105	95	3.560	4.130	4.130	3.430	39,6	41,3	39,3	36,1
Venezia	350	380	465	465	7.410	9.320	9.980	8.750	21,2	24,5	21,5	18,8
Verona	1.985	1.800	1.900	2.200	80.510	76.110	57.600	63.860	40,6	42,3	30,3	29,0
Vicenza	244	244	260	250	7.010	8.320	7.210	6.850	28,7	34,1	27,7	27,4
VENETO	2.721	2.568	2.787	3.072	100.650	100.070	81.100	84.840	37,0	39,0	29,1	27,6
Udine-FRIULI-VENEZIA G..	200	250	240	250	7.540	6.260	6.500	7.500	37,7	25,0	27,1	30,0
Genova	1.300	1.300	1.402	1.510	26.000	52.000	49.480	46.740	20,0	40,0	35,3	31,0
Imperia	360	353	350	355	16.030	20.330	21.920	13.310	44,5	57,6	62,6	37,5
La Spezia	78	80	80	80	1.320	1.210	1.410	700	16,9	15,1	17,6	8,8
Savona	350	360	360	360	27.300	37.600	43.280	39.930	78,0	104,4	120,2	110,9
LIGURIA	2.088	2.093	2.192	2.305	70.650	111.140	116.090	100.680	33,8	53,1	53,0	43,7
Bologna	150	180	200	200	3.380	4.390	5.960	6.250	22,5	24,4	29,8	31,3
Ferrara	115	104	90	100	8.200	8.480	8.550	8.540	71,3	81,5	95,0	85,4
Forlì	600	800	840	880	18.000	32.000	35.300	30.800	30,0	40,0	42,0	35,0
Modena	200	200	200	205	3.970	5.350	4.330	3.810	19,9	26,8	21,7	18,6
Parma	20	20	20	20	640	680	660	680	32,0	34,0	33,0	34,0
Piacenza	20	25	30	30	1.150	1.390	1.610	1.510	57,5	55,6	53,7	50,3
Reggio nell'Emilia	40	40	40	38	820	1.090	1.020	920	20,5	27,3	25,5	24,2
EMILIA-ROMAGNA	1.145	1.369	1.420	1.473	36.160	53.380	57.430	52.510	31,6	39,0	40,4	35,6
Arezzo	34	34	34	34	1.510	1.190	1.130	950	44,4	35,0	33,2	27,9
Firenze	257	258	258	256	1.950	9.070	5.980	6.520	7,6	35,2	23,2	25,5
Grosseto	43	43	43	45	1.180	1.300	1.160	1.180	27,4	30,2	27,0	26,2
Livorno	111	117	120	116	2.810	3.660	3.590	2.450	25,3	31,3	29,9	21,1
Lucca	2.500	2.517	2.530	2.430	20.000	37.440	35.240	35.750	8,0	14,9	13,9	14,7
Massa-Carrara	210	210	210	200	6.300	8.340	8.340	7.110	30,0	39,7	39,7	35,6
Pisa	65	80	80	90	2.340	3.500	3.240	3.600	36,0	43,8	40,5	40,0
Pistoia	51	71	64	65	940	2.270	2.120	2.260	18,4	32,0	33,1	34,8
Siena	150	150	160	200	3.190	4.880	1.230	1.960	21,3	32,5	7,7	9,8
TOSCANA	3.421	3.480	3.499	3.436	40.220	71.650	62.030	61.780	11,8	20,6	17,7	18,0
Perugia	35	40	40	40	2.470	3.000	1.400	4.480	70,6	75,0	35,0	112,0
Terni	170	119	100	100	3.490	6.610	3.600	2.470	20,5	55,5	36,0	24,7
UMBRIA	205	159	140	140	5.960	9.610	5.000	6.950	29,1	60,4	35,7	49,6

Segue : TAV. 134 — Fagiolo (per il consumo allo stato fresco)

Segue : A — COMPLESSO

PROVINCIE — REGIONI	SUPERFICIE — Ettari				PRODUZIONE — Quintali				PRODUZIONE PER ETTARO Quintali			
	1947	1948	1949	1950	1947	1948	1949	1950	1947	1948	1949	1950
Ancona	190	175	180	179	5.440	6.430	7.710	4.350	28,6	36,7	42,8	24,3
Ascoli Piceno	175	175	175	175	4.130	4.390	4.400	7.000	23,6	25,1	25,1	40,0
Pesaro e Urbino	50	50	50	50	4.060	3.810	4.310	2.890	81,2	76,2	86,2	57,8
MARCHE	415	400	405	404	13.630	14.630	16.420	14.240	32,8	36,6	40,5	35,2
Frosinone	200	220	230	220	2.240	2.980	2.300	2.660	11,2	13,5	10,0	12,1
Latina	185	198	167	164	5.920	7.250	2.590	5.540	32,0	36,6	15,5	33,8
Roma	500	500	500	500	25.880	26.900	17.990	27.380	51,8	53,8	36,0	54,8
Viterbo	120	126	125	125	5.020	5.340	3.850	4.120	41,8	42,4	30,8	33,0
LAZIO	1.005	1.044	1.022	1.009	39.060	42.470	26.730	39.700	38,9	40,7	26,2	39,3
Chieti	40	40	40	40	720	900	1.080	540	18,0	22,5	27,0	13,5
L'Aquila	80	80	80	80	1.280	1.340	1.110	990	16,0	16,8	13,9	12,4
Pescara	400	400	400	400	12.230	13.980	13.850	10.770	30,6	35,0	34,6	26,9
Teramo	30	30	30	30	990	1.000	750	900	33,0	33,3	25,0	30,0
ABRUZZI E MOLISE	550	550	550	550	15.220	17.220	16.790	13.200	27,7	31,3	30,5	24,0
Avellino	350	350	350	350	8.890	8.330	5.710	3.990	25,4	23,8	16,3	11,4
Benevento	90	86	90	85	2.800	3.420	760	2.310	31,1	39,8	8,4	27,2
Caserta	266	266	266	266	18.590	26.600	31.880	26.680	69,9	100,0	119,8	100,3
Napoli	600	600	600	600	60.100	57.880	39.880	57.890	100,2	96,5	66,5	96,5
Salerno	350	400	400	500	19.350	22.610	20.690	29.100	55,3	56,5	51,7	58,2
CAMPANIA	1.658	1.702	1.706	1.801	109.730	118.840	98.920	119.970	66,3	69,8	58,0	66,6
Bari	535	535	535	515	6.630	7.560	7.370	7.690	12,4	14,1	13,8	14,9
Brindisi	200	210	200	200	2.580	1.770	3.730	3.950	12,9	8,4	18,7	19,8
Foggia	—	50	50	50	—	990	320	1.230	—	19,8	6,4	24,6
Taranto	113	100	100	100	4.270	3.000	2.000	2.080	37,8	30,0	20,0	20,8
PUGLIA	848	895	885	865	13.480	13.320	18.420	14.950	15,9	14,9	15,2	17,3
Potenza-BASILICATA	400	400	400	400	7.170	5.860	3.180	3.880	17,9	14,7	8,0	9,7
Catanzaro	350	370	405	450	9.900	6.020	10.900	12.500	28,3	16,3	26,9	27,8
Cosenza	400	400	400	400	7.280	10.670	11.740	11.020	18,2	26,7	29,4	27,6
Reggio di Calabria	225	225	225	235	3.280	2.260	3.020	2.900	14,6	10,0	13,4	12,3
CALABRIA	975	985	1.030	1.085	20.460	18.950	25.660	26.420	21,0	19,0	24,9	24,4
Agrigento	—	3	4	4	—	30	50	60	—	10,0	12,5	15,0
Caltanissetta	30	30	30	30	1.170	1.240	1.150	1.210	39,0	41,3	38,3	40,3
Catania	64	60	63	65	1.580	1.520	1.670	1.780	24,7	25,3	26,5	27,4
Enna	30	30	30	30	390	470	600	900	13,0	15,7	20,0	30,0
Messina	204	206	210	214	5.830	5.490	5.810	5.720	28,6	26,7	27,7	26,7
Palermo	100	100	93	95	2.360	2.270	2.210	2.190	23,6	22,7	23,8	23,1
Ragusa	260	250	250	250	6.220	6.760	6.520	7.800	23,9	27,0	26,1	31,2
Trapani	41	40	40	45	630	770	710	810	15,4	19,3	17,8	18,0
SICILIA	729	719	720	733	18.180	18.550	18.720	20.470	24,9	25,8	26,0	27,9
Cagliari	80	90	95	105	2.590	3.110	3.670	4.270	32,4	34,6	38,6	40,7
Nuoro	50	50	50	50	1.810	1.540	1.450	1.560	36,2	30,8	29,0	31,2
Sassari	795	1.220	999	999	5.710	14.790	9.460	14.080	7,2	12,1	9,5	14,1
SARDEGNA	925	1.360	1.144	1.154	10.110	19.440	14.580	19.910	10,9	14,3	12,7	17,3
ITALIA	40.882	40.846	40.892	41.230	872.400	938.770	880.610	914.450	21,3	23,0	21,5	22,2

Segue : Tav. 134 — Fagiolo (per il consumo allo stato fresco)

B — PIENO CAMPO

PROVINCIE — REGIONI	SUPERFICIE — Ettari				PRODUZIONE — Quintali				PRODUZIONE PER ETTARO Quintali			
	1947	1948	1949	1950	1947	1948	1949	1950	1947	1948	1949	1950
Alessandria	355	340	280	262	4.680	5.530	4.000	3.410	13,2	16,3	14,3	13,0
Asti	46	46	46	46	2.920	4.160	4.240	4.400	63,5	90,4	92,2	95,7
Cuneo	507	297	300	307	30.400	18.070	18.000	15.420	60,0	60,8	60,0	50,2
Novara	250	260	150	149	4.520	5.710	2.990	4.000	18,1	22,0	19,9	26,8
Torino	2.416	2.289	2.297	2.297	141.730	130.800	141.900	129.050	58,7	57,1	61,8	56,2
Vercelli	154	175	179	187	10.600	12.540	12.270	14.370	68,8	71,7	68,5	76,8
PIEMONTE	3.728	3.407	3.252	3.248	194.850	176.810	183.400	170.650	52,3	51,9	56,4	52,5
VALLE D'AOSTA	181	160	160	160	3.390	2.820	3.100	3.890	18,7	17,6	19,4	24,3
Bergamo	14.000	14.000	14.000	14.000	41.450	34.450	34.450	30.350	2,1	2,5	2,5	2,2
Como	200	200	200	200	4.000	5.640	5.050	5.250	20,0	28,2	25,3	26,3
Mantova	4	3	6	4	160	140	240	160	40,0	46,7	40,0	40,0
Milano	1.270	1.000	1.060	645	21.720	16.500	19.070	10.340	17,1	16,5	18,0	16,0
Pavia	994	880	856	864	49.380	35.200	27.270	29.740	49,7	40,0	31,9	34,4
LOMBARDIA	16.468	16.083	16.122	15.713	116.710	91.930	86.080	75.840	7,1	5,7	5,3	4,8
Trento-TRENTINO-A. ADIGE	2.431	2.440	2.528	2.450	7.360	4.750	2.380	5.170	3,0	1,0	0,9	2,1
Belluno	23	23	24	24	390	360	360	380	17,0	15,7	15,0	15,8
Padova	13	9	12	19	810	810	740	850	62,3	90,0	61,7	44,7
Rovigo	70	75	77	75	2.660	3.000	2.930	2.630	38,0	40,0	38,1	35,1
Venezia	270	290	330	325	5.400	6.820	6.600	5.910	20,0	23,5	20,0	18,2
Verona	1.950	1.770	1.860	2.150	78.860	74.610	55.800	61.860	40,4	42,2	30,0	28,8
Vicenza	44	44	60	50	1.100	1.320	1.520	1.240	25,0	30,0	25,3	24,8
VENETO	2.370	2.211	2.363	2.643	89.220	86.920	67.950	72.870	37,6	39,3	28,8	27,6
Udine-FRIULI-VENEZIA G.	200	250	240	250	7.540	6.260	6.500	7.500	37,7	25,0	27,1	30,0
Genova	1.300	1.300	1.402	1.510	26.000	32.000	49.480	46.740	20,0	40,0	35,3	31,0
Imperia	270	260	255	250	11.010	14.660	15.420	8.860	40,8	56,4	60,5	35,4
La Spezia	53	55	55	55	790	730	860	460	14,9	13,3	15,6	8,4
Savona	120	120	120	120	6.600	8.800	9.680	8.930	55,0	73,3	80,7	74,4
LIGURIA	1.743	1.735	1.832	1.935	44.400	76.190	75.440	64.990	25,5	43,9	41,2	33,6
Bologna	110	150	170	170	2.080	3.490	4.760	5.030	18,9	23,3	28,0	29,6
Forlì	600	800	840	880	18.000	32.000	35.300	30.800	30,0	40,0	42,0	35,0
Modena	176	176	175	180	3.410	4.690	3.750	3.250	19,4	26,6	21,4	18,1
Parma	8	8	8	8	220	230	230	230	27,5	28,8	28,8	28,8
Piacenza	10	15	15	15	500	790	690	630	50,0	52,7	46,0	42,0
Reggio nell'Emilia	22	22	22	20	420	550	510	440	19,1	25,0	23,2	22,0
EMILIA-ROMAGNA	926	1.171	1.230	1.273	24.630	41.750	45.240	40.380	26,6	35,7	36,8	31,7
Arezzo	23	23	23	23	850	730	690	510	36,1	31,7	30,0	22,2
Firenze	257	258	258	256	1.950	9.070	5.980	6.520	7,6	35,2	23,2	25,5
Livorno	76	76	76	72	1.630	2.330	2.110	1.170	21,4	30,7	27,8	16,3
Lucca	2.500	2.517	2.530	2.430	20.000	37.440	35.240	35.750	8,0	14,9	13,9	14,7
Massa-Carrara	170	170	170	160	4.870	6.600	6.600	5.480	28,6	38,8	38,8	34,3
Pisa	65	80	80	90	2.340	3.500	3.240	3.600	36,0	43,8	40,5	40,0
Pistoia	26	43	40	41	490	1.340	1.280	1.370	18,8	31,2	32,0	33,4
Siena	112	112	122	160	2.150	3.360	1.100	1.320	19,2	30,0	9,0	8,3
TOSCANA	3.229	3.279	3.299	3.232	34.280	64.370	56.240	55.720	10,6	19,6	17,0	17,2
Perugia	25	30	30	30	1.670	2.100	900	3.300	66,8	70,0	30,0	110,0
Terni	140	119	100	100	2.190	6.610	3.600	2.470	15,6	55,5	36,0	24,7
UMBRIA	165	149	130	130	3.860	8.710	4.500	5.770	23,4	58,5	34,6	44,4

Segue : TAV. 134 — Fagiuolo (per il consumo allo stato fresco)

Segue : B — PIENO CAMPO

PROVINCIE — REGIONI	SUPERFICIE — Ettari				PRODUZIONE — Quintali				PRODUZIONE PER ETTARO Quintali			
	1947	1948	1949	1950	1947	1948	1949	1950	1947	1948	1949	1950
Ancona	190	175	180	179	5.440	6.430	7.710	4.350	28,6	36,7	42,8	24,3
Ascoli Piceno	163	163	163	163	3.770	4.010	4.020	6.460	23,1	24,6	24,7	39,6
MARCHE	353	338	343	342	9.210	10.440	11.730	10.810	26,1	30,9	34,2	31,6
Frosinone	200	220	230	220	2.240	2.980	2.300	2.660	11,2	13,5	10,0	12,1
Latina	140	153	125	129	4.360	5.480	1.900	4.010	31,1	35,8	15,2	31,1
Roma	120	120	120	120	3.600	3.840	3.000	4.800	30,0	32,0	25,0	40,0
LAZIO	460	493	475	469	10.200	12.300	7.200	11.470	22,2	24,9	15,2	24,5
Chieti	7	7	7	7	40	70	90	40	5,7	10,0	12,9	5,7
L'Aquila	70	70	70	70	1.070	1.130	920	820	15,3	16,1	13,1	11,7
Pescara	300	300	300	300	8.900	10.310	10.230	7.880	29,7	34,4	34,1	26,3
ABRUZZI E MOLISE	377	377	377	377	10.010	11.510	11.240	8.740	26,6	30,5	29,8	23,2
Avellino	200	200	200	200	4.380	4.140	2.030	2.200	21,9	20,7	10,2	11,0
Benevento	47	46	47	44	870	1.220	250	630	18,5	26,5	5,3	14,3
Caserta	150	150	150	150	10.460	14.800	18.000	14.960	69,7	98,7	120,0	99,7
Napoli	580	580	580	580	58.100	55.900	38.500	55.930	100,2	96,4	66,4	96,4
Salerno	100	100	100	100	3.850	3.830	3.440	4.140	38,5	38,3	34,4	41,4
CAMPANIA	1.077	1.076	1.077	1.074	77.660	79.890	62.220	77.860	72,1	74,2	57,8	72,5
Bari	476	476	476	458	5.640	6.410	6.260	6.600	11,8	13,5	13,2	14,4
Brindisi	150	150	150	150	1.860	1.230	2.560	2.820	12,4	8,2	17,1	18,8
PUGLIA	626	626	626	608	7.500	7.640	8.820	9.420	12,0	12,2	14,1	15,5
Potenza-BASILICATA	364	364	364	364	6.360	5.230	2.660	3.230	17,5	14,4	7,3	8,9
Catanzaro	190	217	245	280	4.870	3.260	6.140	7.200	25,6	15,0	25,1	25,7
Cosenza	370	370	370	370	6.570	9.780	10.730	10.080	17,8	26,4	29,0	27,2
Reggio di Calabria	200	200	200	205	2.890	1.940	2.620	2.410	14,5	9,7	13,1	11,8
CALABRIA	760	787	815	855	14.330	14.980	19.490	19.690	18,9	19,0	23,9	23,0
Catania	54	52	54	57	1.300	1.300	1.420	1.550	24,1	25,0	26,2	27,2
Enna	20	20	20	20	240	320	400	600	12,0	16,0	29,0	30,0
Messina	176	178	181	184	4.850	4.570	4.820	4.730	27,6	25,7	26,6	25,7
Palermo	53	53	49	50	870	800	790	750	16,4	15,1	16,1	15,0
Ragusa	210	200	200	200	4.700	5.230	5.020	6.300	22,4	26,2	25,1	31,5
Trapani	30	30	30	33	400	530	460	510	13,3	17,7	15,3	15,5
SICILIA	548	533	534	544	12.360	12.750	12.910	14.440	22,8	23,9	24,2	26,5
Cagliari	28	33	35	39	780	1.090	1.330	1.530	27,9	33,0	38,0	39,2
Nuoro	36	36	36	36	1.210	1.010	940	1.020	33,6	28,1	26,1	28,3
SARDEGNA	64	69	71	75	1.990	2.100	2.270	2.550	31,1	30,4	32,0	34,0
ITALIA	36.065	35.548	35.838	35.742	675.860	717.350	669.370	660.990	18,7	20,2	18,7	18,5

Tav. 135 — Pisello (per il consumo allo stato fresco)

A — COMPLESSO

PROVINCIE — REGIONI	SUPERFICIE — Ettari				PRODUZIONE — Quintali				PRODUZIONE PER ETTARO Quintali			
	1947	1948	1949	1950	1947	1948	1949	1950	1947	1948	1949	1950
Alessandria	173	172	155	152	6 060	7.570	7.200	7.740	35,0	44,0	46,5	50,9
Asti	110	110	110	110	8 500	10.140	9.050	9.890	77,3	92,2	82,3	89,9
Cuneo	220	154	155	165	9.250	6.750	6.960	7.240	42,0	43,8	44,9	43,9
Novara	34	32	30	40	1.980	1.710	1.390	2.250	58,2	53,4	46,3	56,3
Torino	638	648	652	653	20.200	19.980	19.500	20.930	31,7	30,8	29,9	32,1
Vercelli	15	48	42	80	1.150	3.770	3.270	5.800	76,7	78,5	77,9	72,5
PIEMONTE	1.190	1.164	1.144	1.200	47.140	49.920	47.370	53.850	39,6	42,9	41,4	44,9
VALLE D'AOSTA	4	5	5	5	200	270	280	290	50,0	54,0	56,0	58,0
Bergamo	50	50	55	50	2.000	2.500	2.200	2.400	40,0	50,0	40,0	48,0
Brescia	150	90	90	90	12.730	6.320	6.320	6.610	84,9	70,2	70,2	73,9
Como	125	125	125	125	7.500	7.750	7.500	8.130	60,0	62,0	60,0	65,0
Mantova	231	237	196	195	9.770	12.360	9.450	9.950	42,3	52,2	48,2	51,0
Milano	118	91	70	50	4.720	3.650	3.070	1.400	40,0	40,1	43,9	28,0
Pavia	473	415	519	500	20.480	22.150	31.240	35.000	43,3	53,4	60,2	70,0
Varese	10	10	10	10	400	350	410	450	40,0	35,0	41,0	45,0
LOMBARDIA	1.157	1.018	1.035	1.020	57.600	55.080	60.190	63.980	49,8	54,1	58,5	62,7
Trento-Trentino-A. Adig.	25	23	24	26	990	870	810	920	36,0	37,8	33,8	35,4
Belluno	3	3	3	3	110	130	120	120	36,7	43,3	40,0	40,0
Padova	369	332	301	311	11.260	9.860	8.570	7.810	30,5	29,7	28,5	25,1
Rovigo	110	95	90	80	5.600	3.400	3.250	3.300	50,9	35,8	36,1	41,3
Treviso	30	32	32	32	600	600	530	670	20,0	18,8	16,6	20,9
Venezia	300	260	300	286	21.050	20.800	21.000	22.720	70,2	80,0	70,0	79,4
Verona	607	550	500	600	21.880	20.240	15.620	20.770	36,0	36,8	31,2	34,6
Vicenza	156	150	150	150	2.160	4.420	3.940	4.220	13,8	29,5	26,3	28,1
VENETO	1.575	1.422	1.376	1.432	62.630	59.450	53.030	59.610	39,8	41,8	38,5	40,8
Gorizia	88	90	90	90	1.350	1.450	980	1.680	15,3	16,1	10,9	18,7
Udine	30	25	29	40	760	660	920	1.400	25,3	26,4	31,7	35,0
FRIULI-VENEZIA GIULIA	118	115	119	130	2.110	2.110	1.900	3.080	17,9	18,3	16,0	23,7
Genova	688	703	700	815	34.400	42.180	35.000	49.590	50,0	60,0	50,0	60,8
Imperia	50	52	60	50	1.500	1.240	2.510	2.270	30,0	23,8	41,8	45,4
La Spezia	44	44	44	48	1.200	950	480	690	27,3	21,6	10,9	14,4
Savona	125	135	135	150	7.280	10.050	9.150	10.350	58,2	74,4	67,8	69,0
LIGURIA	907	934	939	1.033	44.330	54.430	47.140	62.900	48,9	58,3	50,2	59,2
Bologna	255	360	550	598	10.680	16.350	22.150	27.560	41,9	45,4	40,3	46,1
Ferrara	290	300	200	300	26.180	18.570	13.890	20.620	90,3	61,9	69,5	68,7
Forlì	600	700	760	770	22.720	31.700	16.200	23.820	37,9	45,2	21,3	30,9
Modena	250	260	270	220	9.980	11.490	10.430	11.330	39,9	44,2	38,6	51,5
Parma	21	21	20	20	1.030	1.480	1.330	1.300	49,0	70,5	66,5	65,0
Piacenza	200	211	160	160	10.290	11.540	6.400	7.810	51,5	54,7	40,0	48,8
Ravenna	41	28	28	26	1.380	940	1.010	930	33,7	33,6	36,1	35,8
Reggio nell'Emilia	35	35	35	30	1.430	1.600	1.250	1.080	40,9	45,7	35,7	36,0
EMILIA-ROMAGNA	1.692	1.915	2.023	2.124	83.690	93.670	72.660	94.450	49,5	48,9	35,9	44,5
Arezzo	60	60	60	60	1.770	1.820	1.670	1.760	29,5	30,3	27,8	29,3
Firenze	675	730	730	730	19.030	29.880	24.230	30.100	28,2	40,9	33,2	41,2
Grosseto	78	78	78	78	2.390	2.280	1.770	2.070	30,6	29,2	22,7	26,5
Livorno	93	96	98	101	2.260	2.450	2.200	2.450	24,3	25,5	22,4	24,3
Lucca	120	120	120	116	5.890	4.410	5.430	5.910	49,1	36,8	45,3	50,9
Massa-Carrara	90	90	90	80	2.590	2.260	2.520	3.460	28,8	25,1	28,0	43,3
Pisa	155	129	150	180	4.800	3.240	3.990	7.270	31,0	25,1	26,6	40,4
Pistoia	45	50	50	50	2.660	2.700	2.620	2.660	59,1	54,0	52,4	53,2
Siena	50	58	65	80	1.210	1.590	1.190	2.080	24,2	27,4	18,3	26,0
TOSCANA	1.366	1.411	1.441	1.475	42.600	50.630	45.620	57.760	31,2	35,9	31,7	39,2
Perugia	5	5	5	5	300	320	320	450	60,0	64,0	64,0	90,0
Terni	50	50	50	50	1.170	570	440	1.620	23,4	11,4	8,8	32,4
UMBRIA	55	55	55	55	1.470	890	760	2.070	26,7	16,2	13,8	37,6

Segue : Tav. 135 — Pisello (per il consumo allo stato fresco)

Segue : A — COMPLESSO

PROVINCIE — REGIONI	SUPERFICIE — Ettari				PRODUZIONE — Quintali				PRODUZIONE PER ETTARO Quintali			
	1947	1948	1949	1950	1947	1948	1949	1950	1947	1948	1949	1950
Ancona	195	200	200	192	8 410	7 980	6 820	8 100	43,1	39,9	34,1	42,2
Ascoli Piceno	380	380	450	513	10 690	11 830	10 740	22 790	28,1	31,1	23,9	44,4
Macerata	650	650	650	650	36 980	40 800	28 750	34 000	56,9	62,8	44,2	52,3
Pesaro e Urbino	50	50	50	50	4 360	4 080	3 870	3 850	87,2	81,6	77,4	77,0
MARCHE	1.275	1 280	1.350	1.405	60 440	64 690	50 180	68 740	47,4	50,5	37,2	48,9
Frosinone	100	110	130	140	2 390	2 850	2 970	3 780	23,9	25,9	22,8	27,0
Latina	155	155	169	191	7 190	7 190	3 380	8 620	46,4	46,4	20,0	45,1
Roma	500	500	500	500	25 000	26 000	13 160	32 160	50,0	52,0	26,3	64,3
Viterbo	69	77	75	78	2 190	2 430	2 370	2 800	31,7	31,6	31,6	35,9
LAZIO	824	842	874	909	36 770	38 470	21 880	47 360	44,6	45,7	25,0	52,1
Campobasso	90	90	110	110	4 350	4 180	5 350	4 400	48,3	46,4	48,6	40,0
Chieti	300	300	300	300	10 740	11 270	10 010	7 190	35,8	37,6	33,4	24,0
L'Aquila	30	30	25	25	470	470	370	490	15,7	15,7	14,8	19,6
Pescara	350	350	350	350	12 290	12 200	7 470	12 210	35,1	34,9	21,3	34,9
Teramo	70	70	70	70	2 430	2 120	2 450	2 800	34,7	30,3	35,0	40,0
ABRUZZI E MOLISE	840	840	855	855	30 280	30 240	25 650	27 090	38,0	35,0	30,0	31,7
Avellino	150	150	150	150	4 680	5 430	3 930	4 610	31,2	36,2	26,2	30,7
Benevento	75	77	78	80	5 020	5 600	4 210	5 110	66,9	72,7	54,0	63,9
Caserta	246	246	246	246	8 780	13 870	20 850	24 940	35,7	56,4	84,8	101,4
Napoli	4 200	4 200	4 200	4 150	109 630	111 550	37 040	131 060	26,1	26,6	8,8	31,6
Salerno	600	700	500	700	21 720	19 880	7 210	24 390	36,2	28,4	14,4	34,8
CAMPANIA	5.271	5 378	5 174	5 326	149 830	156 330	73 240	190 110	28,4	29,1	14,2	35,7
Bari	2 300	2 350	2 350	2 335	58 650	66 700	49 150	44 860	25,5	28,4	20,9	19,2
Brindisi	2 000	2 000	2 100	2 100	20 600	51 750	58 860	63 730	10,3	25,9	28,0	30,3
Foggia	2 200	2 200	2 200	2 200	75 130	40 070	23 590	66 300	34,2	18,2	10,7	30,1
Lecce	860	862	862	862	17 360	17 550	17 850	22 990	20,2	20,4	20,7	26,7
Taranto	950	900	850	810	26 300	27 800	17 180	21 100	27,7	30,9	20,2	26,0
PUGLIA	8.310	8 312	8 362	8 307	198 040	203 870	166 630	218 980	23,8	24,5	19,9	26,4
Matera	300	300	300	350	11 690	8 820	9 060	13 850	39,0	29,4	30,2	39,6
Potenza	203	203	206	206	4 430	5 440	3 490	4 560	21,8	26,8	16,9	22,1
BASILICATA	503	503	506	558	16 120	14 260	12 550	18 410	32,0	28,3	24,8	33,1
Catanzaro	260	270	335	390	5 210	6 770	3 000	8 590	20,0	25,1	9,0	22,0
Cosenza	460	460	750	750	7 490	8 490	10 060	11 550	16,3	18,5	13,4	15,4
Reggio di Calabria	350	350	350	360	4 940	4 370	5 000	5 280	14,1	12,5	14,3	14,7
CALABRIA	1.070	1.080	1.435	1.500	17 640	19 630	18 060	25 420	16,5	18,2	12,6	16,6
Agrigento	938	600	1 250	1 650	25 910	25 900	9 520	83 230	27,6	43,2	7,6	50,4
Caltanissetta	700	700	700	1 100	60 770	64 520	16 880	101 260	86,8	92,2	24,1	92,1
Catania	530	554	600	562	9 970	9 200	6 200	17 150	18,8	16,6	10,3	30,5
Enna	60	60	60	50	1 150	1 360	1 350	1 270	19,2	22,7	22,5	25,4
Messina	52	52	53	53	2 500	2 630	2 550	2 550	48,1	50,6	48,1	48,1
Palermo	223	220	225	300	7 360	6 570	5 300	9 000	33,0	29,9	23,6	30,0
Ragusa	450	500	600	1 320	10 400	12 310	8 680	48 070	23,1	24,6	14,5	36,4
Siracusa	48	50	90	85	540	480	1 100	2 130	11,3	9,6	12,2	25,1
Trapani	130	140	150	160	8 110	10 870	12 450	13 910	62,4	77,6	83,0	86,9
SICILIA	3.131	2.876	3.728	5.280	126.710	133.840	64.030	278.570	40,5	46,5	17,2	52,8
Cagliari	258	268	280	285	7 140	12 500	12 100	15 690	27,7	46,6	43,2	55,1
Nuoro	165	180	180	180	5 850	4 940	4 270	5 410	35,5	27,4	23,7	30,1
Sassari	514	628	553	559	12 540	17 160	6 850	11 300	24,4	27,3	12,4	20,2
SARDEGNA	937	1.076	1.013	1.024	25.530	34.600	23.220	32.400	27,2	32,2	22,9	31,6
ITALIA	30.250	30.244	31.488	33.722	1.004.110	1.063.240	785.200	1.305.990	33,2	35,2	24,9	38,7

Segue: Tav. 135 — Pisello (per il consumo allo stato fresco)

B — PIENO CAMPO

PROVINCIE — REGIONI	SUPERFICIE — Ettari				PRODUZIONE — Quintali				PRODUZIONE PER ETTARO Quintali			
	1947	1948	1949	1950	1947	1948	1949	1950	1947	1948	1949	1950
Alessandria	97	85	78	79	2 010	2 350	2 330	2 770	20,7	27,6	29,9	35,1
Asti	110	110	110	110	8 500	10 140	9 050	9 890	77,3	92,2	82,3	89,9
Cuneo	207	144	145	155	8 640	6 290	6 520	6 790	41,7	43,7	45,0	43,8
Novara	24	23	21	31	1 280	1 090	900	1 660	53,3	47,4	42,9	53,5
Torino	611	621	621	626	19 050	18 900	18 190	19 560	31,2	30,4	29,1	31,2
PIEMONTE	1 049	933	979	1 001	39 430	33 770	36 990	40 670	37,6	39,4	37,8	40,6
Bergamo	10	10	15	10	400	500	600	400	40,0	50,0	40,0	40,0
Como	125	125	125	125	7 500	7 750	7 500	8 130	60,0	62,0	60,0	65,0
Mantova	177	180	134	131	6 930	9 020	6 120	6 460	39,2	50,1	45,7	47,9
Pavia	463	405	509	488	19 780	21 350	30 540	34 160	42,7	52,7	60,0	70,0
LOMBARDIA	775	720	732	758	34 610	33 630	44 760	49 150	44,7	53,6	57,2	64,8
Trento-TRENTINO-A. ADIGE	25	23	24	26	900	870	810	920	36,0	37,8	33,8	35,4
Belluno	2	2	2	2	70	80	70	70	35,0	40,0	35,0	35,0
Padova	349	311	296	306	10 280	8 780	8 370	7 610	29,5	28,2	28,3	24,9
Rovigo	100	80	70	60	5 000	2 800	2 450	2 400	50,0	35,0	35,0	40,0
Treviso	30	32	32	32	600	600	530	670	20,0	18,8	16,6	20,9
Venezia	180	160	190	185	12 800	12 800	13 300	14 240	70,0	80,0	70,0	77,0
Verona	480	440	400	481	16 300	15 620	12 000	16 220	34,0	35,5	30,0	33,4
Vicenza	140	134	134	134	1 760	3 810	3 380	3 650	12,6	28,4	25,2	27,2
VENETO	1 231	1 159	1 124	1 204	46 610	44 490	40 100	44 830	36,4	33,4	35,7	37,3
Gorizia	78	80	80	80	1 230	1 370	910	1 460	15,8	17,1	11,4	18,3
Udine	30	25	29	40	760	660	920	1 400	25,3	26,4	31,7	35,0
FRIULI-VENEZIA GIULIA.	108	105	109	120	1 990	2 030	1 830	2 860	18,4	19,3	16,8	23,8
Genova	688	703	700	815	34 400	42 180	35 000	49 590	50,0	60,0	50,0	60,8
Imperia	30	29	35	20	840	710	1 460	880	28,0	24,5	41,7	44,0
La Spezia	36	36	36	40	920	740	360	530	25,6	20,6	10,0	13,3
Savona	45	45	45	45	2 480	3 150	2 700	2 700	55,1	70,0	60,0	60,0
LIGURIA	799	813	816	920	33 640	43 780	39 520	53 700	48,4	57,5	48,4	58,4
Bologna	225	310	485	538	9 380	13 850	18 900	23 780	41,7	44,7	39,0	44,2
Ferrara	290	300	200	300	26 180	18 570	13 890	20 620	90,3	61,9	69,5	68,7
Forlì	560	660	720	730	20 830	29 700	14 400	21 900	37,2	45,0	20,0	30,0
Modena	240	250	250	200	9 550	10 950	9 630	9 930	39,8	43,8	38,5	49,7
Piacenza	190	200	150	150	9 750	11 000	6 000	7 250	51,3	55,0	40,0	48,3
Ravenna	4	3	4	3	110	80	130	100	27,5	26,7	32,5	33,3
Reggio nell'Emilia	15	15	15	12	530	600	450	380	35,3	40,0	30,0	31,7
EMILIA-ROMAGNA	1 524	1 738	1 824	1 930	76 330	84 750	63 400	83 960	50,1	48,8	34,8	43,4
Arezzo	48	48	48	48	1 350	1 390	1 300	1 340	28,1	29,0	27,1	27,9
Firenze	575	630	630	610	15 110	24 950	21 800	24 200	26,3	39,6	34,6	39,7
Grosseto	34	34	34	31	1 020	900	680	840	30,0	26,5	20,0	24,7
Livorno	58	60	61	61	1 360	1 400	1 200	1 460	23,4	23,3	19,7	22,5
Luca	94	94	94	94	4 560	3 360	4 170	4 700	48,5	35,7	44,4	50,0
Massa-Carrara	65	65	65	60	1 740	1 530	1 720	2 460	26,8	23,5	26,5	41,0
Pisa	155	129	150	180	4 800	3 240	3 990	7 270	31,0	25,1	26,6	40,4
Pistoia	45	50	50	50	2 660	2 700	2 620	2 660	59,1	54,0	52,4	53,2
Siena	15	18	25	40	320	430	430	960	21,3	23,9	17,2	24,0
TOSCANA	1 039	1 128	1 157	1 181	32 920	39 900	37 910	45 890	30,2	35,4	32,8	33,9
Terni-UMBRIA	50	50	50	50	1 170	570	440	1 620	23,4	11,4	8,8	32,4
Ancona	173	178	178	170	6 650	6 130	4 740	5 870	38,4	34,4	26,6	34,5
Ascoli Piceno	380	380	450	513	10 690	11 830	10 740	22 790	28,1	31,1	23,9	44,4
Pesaro e Urbino	44	44	44	44	3 790	3 570	3 380	3 400	86,1	81,1	76,8	77,3
MARCHE	597	602	672	727	21 130	21 530	18 860	32 060	35,4	35,8	28,1	44,1

Segue : TAV. 135 — Pisello (per il consumo allo stato fresco)

Segue : B — PIENO CAMPO

PROVINCIE — REGIONI	SUPERFICIE — Ectari				PRODUZIONE — Quintali				PRODUZIONE PER ETTARO Quintali			
	1947	1948	1949	1950	1947	1948	1949	1950	1947	1948	1949	1950
Frosinone	100	110	130	140	2 390	2 850	2 970	3 780	23,9	25,9	22,8	27,0
Latina	142	142	151	171	6 520	6 520	2 890	7 690	45,9	45,9	19,1	45,0
Roma	170	170	170	170	8 500	8 840	4 250	9 350	50,0	52,0	25,0	55,0
Viterbo	24	32	30	32	660	860	810	960	27,5	26,9	27,0	30,0
LAZIO	436	454	431	513	18 070	19 070	10 920	21 780	41,4	42,0	22,7	42,5
Campobasso	80	80	95	95	3 700	3 580	4 450	3 500	46,3	44,8	46,8	36,8
Chieti	8	10	10	10	120	160	140	100	15,0	16,0	14,0	10,0
L'Aquila	25	25	20	20	380	390	290	360	15,2	15,6	14,5	18,0
Pescara	250	250	250	250	8 410	8 180	4 940	8 180	33,6	32,7	19,8	32,7
Teramo	40	40	40	40	1 480	1 200	1 400	1 600	37,0	30,0	35,0	40,0
ABRUZZI E MOLISE	433	405	415	415	14 090	13 510	11 230	13 740	35,0	33,4	27,0	33,1
Avellino	100	103	100	100	2 750	3 250	2 250	2 680	27,5	32,5	22,5	26,8
Benevento	48	49	50	50	2 840	3 160	2 330	2 770	59,2	64,5	46,6	55,4
Caserta	100	100	100	100	3 480	5 220	7 800	9 950	34,8	52,2	78,0	99,5
Napoli	4 050	4 050	4 050	4 000	103 830	107 850	35 640	125 520	26,1	26,6	8,8	31,4
Salerno	250	321	226	321	7 670	6 420	2 260	7 140	30,7	20,0	10,0	22,2
CAMPANIA	4 548	4 620	4 531	4 571	123 570	125 900	50 280	148 060	27,5	27,3	11,1	32,4
Bari	2 230	2 268	2 268	2 253	55 960	63 140	46 470	42 520	25,1	27,8	20,5	18,9
Brindisi	1 980	1 980	2 080	2 080	20 370	51 120	58 220	63 000	10,3	25,8	28,0	30,3
Foggia	2 200	2 200	2 200	2 200	75 130	40 070	23 590	66 300	34,2	18,2	10,7	30,1
Lecce	800	800	800	800	16 000	16 000	16 300	21 200	20,0	20,0	20,4	26,5
Taranto	880	850	800	760	22 860	25 300	15 480	19 100	26,0	29,8	19,4	25,1
PUGLIA	8 390	8 393	8 148	8 093	190 330	195 630	160 030	212 120	23,5	24,2	19,6	23,2
Matera	300	300	300	350	11 690	8 820	9 060	13 850	39,0	29,4	30,2	39,6
Potenza	201	201	204	204	4 370	5 380	3 450	4 490	21,7	26,8	16,9	22,0
BASILICATA	501	501	504	554	16 060	14 200	12 510	18 340	32,1	28,3	24,8	33,1
Catanzaro	52	80	135	185	980	1 720	1 090	3 650	18,8	21,5	8,1	19,7
Cosenza	450	450	740	740	7 280	8 240	9 910	11 340	16,2	18,3	13,4	15,3
Reggio di Calabria	305	305	305	312	4 290	3 800	4 340	4 510	14,1	12,5	14,2	14,5
CALABRIA	837	835	1 180	1 237	12 550	13 760	15 230	19 500	15,8	16,5	13,0	15,8
Agrigento	938	600	1 250	1 650	25 910	25 900	9 520	83 230	27,6	43,2	7,6	50,4
Caltanissetta	650	650	650	1 000	56 400	59 650	14 600	91 320	86,8	91,8	22,5	91,3
Catania	480	505	554	520	8 280	7 590	5 330	15 440	17,3	15,0	9,6	29,7
Enna	50	50	50	40	1 000	1 180	1 100	1 000	20,0	23,6	22,0	25,0
Palermo	189	189	193	257	5 770	5 230	4 100	6 950	30,5	27,7	21,2	27,0
Ragusa	450	500	600	1 320	10 400	12 310	8 680	48 070	23,1	24,6	14,5	36,4
Siracusa	48	50	90	85	540	480	1 100	2 130	11,3	9,6	12,2	25,1
Trapani	125	132	140	147	7 580	9 990	11 300	12 380	60,6	75,7	80,7	84,2
SICILIA	2 930	2 676	3 537	5 019	115 880	122 330	55 730	260 520	39,5	45,7	15,8	51,9
Cagliari	192	198	206	205	5 200	9 110	8 780	11 430	27,1	46,0	42,6	54,7
Nuoro	118	124	124	12	4 000	3 200	2 810	3 470	33,9	25,8	22,7	28,0
Sassari	460	562	493	491	10 450	14 500	5 090	8 680	22,7	25,8	10,3	17,7
SARDEGNA	770	884	833	824	19 650	26 810	16 630	23 580	25,5	30,3	20,3	28,6
ITALIA	25 782	25 794	27 147	29 146	802 970	849 520	617 360	1 073 330	31,1	32,9	22,7	36,8

Tav. 136 — Pomodoro

A — COMPLESSO

PROVINCIE — REGIONI	SUPERFICIE — Ettari				PRODUZIONE — Quintali				PRODUZIONE PER ETTARO Quintali			
	1947	1948	1949	1950	1947	1948	1949	1950	1947	1948	1949	1950
Alessandria	194	192	202	182	39.850	47.700	43.500	42.250	205,4	248,4	215,3	232,1
Asti	130	130	130	130	40.530	40.230	42.360	41.890	311,8	309,5	325,8	322,2
Cuneo	110	110	110	110	35.430	33.090	42.940	43.020	322,1	300,8	390,4	391,1
Novara	12	12	12	12	3.700	2.960	3.130	3.340	308,3	246,7	260,8	278,3
Torino	137	134	135	135	30.080	27.050	33.740	35.520	219,6	201,9	249,9	263,1
Vercelli	48	68	87	105	8.160	9.860	12.010	22.050	170,0	145,0	138,0	210,0
PIEMONTE	631	646	676	674	157.750	160.890	177.680	188.070	250,0	249,1	262,8	279,0
VALLE D'AOSTA	7	7	8	8	520	570	750	880	74,3	81,4	93,8	110,0
Bergamo	30	30	30	30	11.400	9.000	9.000	11.000	380,0	300,0	300,0	366,7
Brescia	40	34	31	31	5.120	4.590	3.800	6.200	128,0	135,0	122,6	200,0
Como	40	40	40	40	7.200	6.800	6.760	6.800	180,0	170,0	169,0	170,0
Cremona	68	—	—	—	17.000	—	—	—	250,0	—	—	—
Mantova	405	392	296	660	90.750	90.930	66.670	178.370	224,1	232,0	225,2	270,3
Milano	180	102	82	124	38.240	22.040	17.690	24.760	212,4	216,1	215,7	199,7
Pavia	206	142	142	138	43.930	28.430	27.570	24.770	213,3	200,2	194,2	179,5
Varese	16	16	16	16	2.230	2.260	1.990	2.040	139,4	141,3	124,4	127,5
LOMBARDIA	985	756	637	1.039	215.870	164.050	133.480	253.940	219,2	216,1	209,5	244,4
Trento-Trentino-A. Adige	19	21	20	20	4.060	4.510	2.870	4.050	213,7	214,8	143,5	202,5
Belluno	4	4	4	4	420	290	400	460	105,0	72,5	100,0	115,0
Padova	65	71	76	226	10.070	17.500	16.440	42.430	154,9	246,5	216,3	187,7
Rovigo	100	90	110	90	12.450	11.300	13.100	11.410	124,5	125,6	119,1	126,8
Treviso	150	200	200	200	18.080	27.920	21.070	20.120	120,5	139,6	105,4	100,6
Venezia	190	130	120	71	33.800	25.660	23.150	16.650	177,9	197,4	192,9	234,5
Verona	285	200	200	220	62.700	42.300	39.000	46.730	220,0	211,5	195,0	212,4
Vicenza	140	120	120	120	20.820	26.000	23.790	23.450	148,7	216,7	198,3	195,4
VENETO	934	815	830	931	158.340	150.970	136.950	161.250	169,5	185,2	165,0	173,2
Gorizia	48	48	48	50	9.740	11.970	9.460	14.780	202,9	249,4	197,1	295,6
Udine	90	50	100	80	14.150	10.000	20.000	11.200	157,2	200,0	200,0	140,0
FRIULI-VENEZIA GIULIA.	138	98	148	130	23.890	21.970	29.460	25.980	173,1	224,2	199,1	199,8
Genova	550	550	570	590	78.400	54.060	56.030	54.290	142,5	98,3	98,3	92,0
Imperia	500	500	355	355	98.160	165.350	58.910	67.150	196,3	330,7	165,9	189,2
La Spezia	55	60	64	65	10.710	12.980	13.650	11.360	194,7	216,3	213,3	174,8
Savona	425	425	440	600	128.750	137.750	146.250	201.950	302,9	324,1	332,4	336,6
LIGURIA	1.530	1.535	1.429	1.610	316.020	370.140	274.840	334.750	206,5	241,1	192,3	207,9
Bologna	1.070	1.100	1.100	1.100	140.610	210.800	185.900	239.800	131,4	191,6	169,0	218,0
Ferrara	1.070	500	800	1.390	237.140	138.200	224.000	335.380	221,6	276,4	280,0	241,3
Forlì	500	600	800	920	88.670	111.680	147.450	156.910	177,3	186,1	184,3	170,6
Modena	697	700	740	710	133.540	154.400	148.500	134.000	191,6	220,6	200,7	188,7
Parma	3.524	3.000	3.420	3.900	796.930	804.750	829.950	963.980	226,1	268,3	242,7	247,2
Piacenza	3.025	2.490	4.525	6.040	806.400	653.750	1.752.850	1.709.850	266,6	262,6	387,4	283,1
Ravenna	268	249	251	444	26.310	41.400	34.490	65.410	98,2	166,3	137,4	147,3
Reggio nell'Emilia	400	330	280	400	46.700	53.900	54.070	68.300	116,8	163,3	193,1	170,8
EMILIA-ROMAGNA	10.554	8.969	11.916	14.904	2.276.300	2.168.880	3.377.210	3.673.630	215,7	241,8	283,4	246,5
Arezzo	500	500	500	500	42.420	46.660	36.020	38.640	84,8	93,3	72,0	77,3
Firenze	434	458	488	490	57.670	85.900	87.600	58.860	132,9	187,6	179,5	120,1
Grosseto	462	412	462	431	45.870	44.920	45.920	53.800	99,3	109,0	99,4	124,8
Livorno	383	383	375	430	37.660	38.480	34.580	40.880	98,3	100,5	92,2	95,1
Lucca	196	160	130	163	21.390	25.770	18.430	22.190	109,1	161,1	141,8	136,1
Massa-Carrara	160	160	150	150	23.040	22.400	20.200	20.650	144,0	140,0	134,7	137,7
Pisa	718	680	715	730	72.750	111.000	102.280	88.630	101,3	163,2	143,0	121,4
Pistoia	450	456	450	450	65.360	60.130	65.020	60.260	145,2	131,9	144,5	133,9
Siena	550	235	250	300	53.920	35.650	25.230	25.680	98,0	151,7	100,9	85,6
TOSCANA	3.853	3.444	3.520	3.644	420.080	470.910	435.280	409.580	109,0	136,7	123,7	112,4
Perugia	855	500	550	700	86.000	60.500	82.850	76.980	100,6	121,0	150,6	110,0
Terme	375	375	375	300	45.000	52.350	41.100	37.800	120,0	139,6	109,6	126,0
UMBRIA	1.280	875	925	1.000	131.000	112.850	123.950	114.780	106,5	129,0	134,0	114,8

Segue : TAV. 136 — Pomodoro

Segue : A — COMPLESSO

PROVINCIE — REGIONI	SUPERFICIE — Ettari				PRODUZIONE — Quintali				PRODUZIONE PER ETTARO Quintali			
	1947	1948	1949	1950	1947	1948	1949	1950	1947	1948	1949	1950
Ancona	421	421	410	414	61.330	57.870	64.880	48.530	145,7	137,5	158,2	117,2
Ascoli Piceno	870	800	950	738	331.420	276.900	285.370	261.520	380,9	346,1	300,4	354,4
Macerata	790	800	800	815	174.080	171.080	194.750	117.550	220,4	213,9	243,4	144,2
Pesaro e Urbino	500	300	300	300	146.760	88.800	91.800	59.130	293,5	296,0	306,0	197,1
MARCHE	2.581	2.321	2.460	2.267	713.590	594.650	636.800	486.730	276,5	256,2	258,9	214,7
Frosinone	410	570	600	630	59.080	92.650	78.000	74.000	144,1	162,5	130,0	117,5
Latina	2.432	1.591	1.580	2.999	214.400	183.470	256.790	439.370	88,2	115,3	162,5	146,5
Rieti	160	160	160	160	13.250	14.500	13.790	12.270	82,8	90,6	86,2	76,7
Roma	1.600	1.614	1.615	1.857	204.230	214.300	194.570	219.080	127,6	132,8	120,5	118,0
Viterbo	330	320	333	308	35.050	41.460	42.130	35.510	106,2	129,6	126,5	115,8
LAZIO	4.932	4.255	4.288	5.954	526.010	546.380	585.280	780.230	106,7	128,4	136,5	131,0
Campobasso	950	1.100	1.250	1.250	98.600	124.170	140.360	153.450	103,8	112,9	112,3	122,8
Chieti	1.000	1.000	1.000	1.000	205.510	174.300	178.070	105.550	205,5	174,3	178,1	105,6
L'Aquila	250	250	250	250	45.080	43.060	43.600	43.280	180,3	172,2	174,1	173,1
Pescara	600	600	600	600	103.600	78.240	92.370	80.800	172,7	130,4	153,1	134,7
Teramo	290	250	260	365	87.000	74.600	79.300	104.540	300,0	298,4	305,0	286,4
ABRUZZI E MOLISE	3.090	3.200	3.360	3.465	539.790	494.370	533.700	487.620	174,7	154,5	158,8	140,7
Avellino	500	550	560	560	51.550	59.200	50.780	48.040	103,1	107,6	90,7	85,8
Benevento	500	525	542	573	50.110	51.440	41.120	52.250	100,2	98,0	75,9	91,2
Caserta	1.665	1.665	1.998	3.089	176.250	305.480	223.100	388.360	105,9	183,5	111,7	125,7
Napoli	4.000	3.765	4.045	4.000	572.900	610.480	491.400	450.250	143,2	162,1	121,5	112,6
Salerno	6.100	4.500	6.000	6.500	937.900	525.600	694.080	792.380	153,8	116,8	115,7	121,9
CAMPANIA	12.765	11.005	13.145	14.722	1.788.710	1.552.200	1.500.480	1.731.280	140,1	141,0	114,1	117,6
Bari	3.134	3.281	3.234	3.370	367.520	415.740	414.160	383.930	117,3	126,7	128,1	113,9
Brindisi	800	700	700	700	33.970	26.840	30.760	35.060	42,5	38,3	43,9	50,1
Foggia	1.600	1.600	1.600	2.100	138.910	125.180	120.510	83.250	86,8	78,2	75,3	39,6
Lecce	2.000	2.010	2.100	3.160	139.550	159.900	165.900	205.520	69,8	79,6	79,0	65,0
Taranto	1.840	1.700	1.600	1.600	93.360	99.650	98.580	83.750	50,7	58,6	61,6	52,3
PUGLIA	9.374	9.291	9.234	10.930	773.310	827.310	829.910	791.510	82,5	89,0	89,9	72,4
Matera	450	480	645	709	33.730	38.220	42.070	63.400	74,1	79,6	65,2	89,4
Potenza	905	905	909	964	99.270	103.100	88.210	83.360	109,7	113,9	97,0	86,5
BASILICATA	1.355	1.385	1.554	1.673	133.000	141.320	130.280	146.760	98,2	102,0	83,8	87,7
Catanzaro	1.600	1.400	1.460	1.785	208.160	142.220	174.640	199.570	130,1	101,6	119,6	111,8
Cosenza	1.500	1.500	2.000	2.000	74.100	65.550	107.050	108.000	49,4	43,7	53,5	54,0
Reggio di Calabria	700	700	700	700	64.870	50.600	55.850	54.930	92,7	72,3	79,8	78,5
CALABRIA	3.800	3.600	4.160	4.485	347.130	258.370	337.540	362.500	91,4	71,8	81,1	80,8
Agrigento	2.815	2.850	2.940	2.700	242.530	242.330	112.120	434.710	86,2	85,0	38,1	161,0
Caltanissetta	2.350	2.500	2.500	4.000	220.600	214.100	92.200	382.700	93,9	85,6	36,9	95,7
Catania	980	1.000	993	1.100	88.980	94.860	93.680	102.680	90,8	94,9	94,3	93,3
Enna	500	500	500	500	47.500	48.130	50.630	52.000	95,0	96,3	101,3	104,0
Messina	570	756	696	1.027	154.840	227.230	183.900	274.970	271,6	300,6	264,2	267,7
Palermo	1.374	1.888	1.810	1.900	208.200	255.590	271.380	361.110	151,5	135,4	149,9	190,1
Ragusa	1.400	1.700	3.200	3.500	237.290	297.690	472.180	518.700	169,5	175,1	147,6	148,2
Siracusa	656	650	686	861	90.790	88.090	97.550	116.450	138,4	135,5	142,2	135,2
Trapani	1.400	1.500	1.506	1.503	78.030	150.200	150.720	153.660	55,7	100,1	100,1	102,2
SICILIA	12.045	13.344	14.831	17.091	1.368.760	1.618.220	1.524.360	2.396.980	113,6	121,3	102,8	140,2
Cagliari	1.410	1.390	1.410	1.477	63.350	70.740	68.550	66.680	44,9	50,9	48,6	45,1
Nuoro	150	150	150	151	14.200	13.690	13.360	12.900	94,7	91,3	89,1	85,4
Sassari	701	1.002	502	1.108	43.950	70.410	18.220	43.520	62,7	70,3	36,3	39,3
SARDEGNA	2.261	2.542	2.062	2.736	121.500	154.840	100.130	123.100	53,7	60,9	48,6	45,0
ITALIA	72.084	68.109	75.203	87.283	10.015.630	9.813.400	10.870.950	12.473.630	138,9	144,1	144,6	142,9

Segue : Tav. 136 — Pomodoro

B — PIENO CAMPO

PROVINCIE — REGIONI	SUPERFICIE — Ettari				PRODUZIONE — Quintali				PRODUZIONE PER ETTARO Quintali			
	1947	1948	1949	1950	1947	1948	1949	1950	1947	1948	1949	1950
Alessandria	71	64	73	70	9.050	10.850	12.120	12.540	127,5	169,5	166,0	179,1
Asti	30	30	30	30	6.930	7.530	7.560	6.990	231,0	251,0	252,0	233,0
Cuneo	43	43	43	40	11.090	10.490	13.510	12.760	257,9	244,0	314,2	319,0
Novara	5	5	5	5	1.250	1.000	1.030	1.100	250,0	200,0	206,0	220,0
Torino	71	68	69	69	10.940	7.270	13.310	16.880	154,1	106,9	192,9	244,6
PIEMONTE	220	210	220	214	39.260	37.140	47.530	50.270	178,5	176,9	216,0	234,9
VALLE D'AOSTA	7	7	8	8	520	570	750	880	74,3	81,4	93,8	110,0
Bergamo	10	10	10	10	3.800	3.000	3.000	3.500	380,0	300,0	300,0	350,0
Como	40	40	40	40	7.200	6.800	6.760	6.800	180,0	170,0	169,0	170,0
Cremona	68	—	—	—	17.000	—	—	—	250,0	—	—	—
Mantova	359	341	238	606	78.900	78.240	52.430	163.210	219,8	229,4	220,3	269,3
Milano	13	4	6	30	2.610	780	1.320	5.950	200,8	195,0	220,0	198,3
Pavia	106	58	58	58	27.900	14.200	14.200	13.100	263,2	244,8	244,8	225,9
LOMBARDIA	596	453	352	744	137.410	103.020	77.710	192.560	230,6	227,4	220,8	258,8
Trento-TRENTINO-A. ADIGE	12	13	13	12	2.300	2.480	1.580	2.040	191,7	190,8	121,5	170,0
Belluno	2	2	2	2	180	120	170	200	90,0	60,0	85,0	100,0
Padova	63	69	75	224	9.670	16.800	16.140	41.870	153,5	243,5	215,2	186,9
Rovigo	70	65	80	70	8.400	7.800	9.200	8.400	120,0	120,0	115,0	120,0
Treviso	70	110	100	100	7.830	14.230	9.840	8.870	111,9	129,4	98,4	88,7
Venezia	171	100	98	49	30.570	18.640	18.720	11.340	178,8	186,4	191,0	231,4
Verona	285	200	200	220	62.700	42.300	39.000	46.730	220,0	211,5	195,0	212,4
Vicenza	40	20	10	10	4.800	4.000	1.720	1.690	120,0	200,0	172,0	169,0
VENETO	701	566	565	675	124.150	103.890	94.790	119.100	177,1	183,6	167,8	176,4
Gorizia	32	33	26	32	6.540	7.810	4.460	11.180	204,4	236,7	171,5	349,4
Udine	90	50	100	80	14.150	10.000	20.000	11.200	157,2	200,0	200,0	140,0
FRIULI-VENEZIA GIULIA	122	83	126	112	20.690	17.810	24.460	22.380	169,6	214,6	194,1	199,8
Genova	316	316	332	372	31.600	18.960	18.830	19.620	100,0	60,0	56,7	52,7
Imperia	300	320	225	230	57.600	100.750	36.230	43.600	192,0	314,8	161,0	189,6
Savona	30	30	30	30	8.500	9.500	8.250	7.250	283,3	316,7	275,0	241,7
LIGURIA	646	666	587	632	97.700	129.210	63.310	70.470	151,2	194,0	107,9	111,5
Bologna	940	960	960	960	118.910	181.000	156.200	207.850	126,5	188,5	162,7	216,5
Ferrara	950	410	700	1.270	209.650	114.800	195.990	305.430	220,7	280,0	280,0	240,5
Forlì	450	550	750	870	78.980	101.550	137.400	147.380	175,5	184,6	183,2	169,4
Modena	660	660	690	660	125.100	144.400	136.900	122.400	189,5	218,8	198,4	185,5
Parma	3.500	2.980	3.400	3.880	791.100	799.150	824.850	958.840	226,0	268,2	242,6	247,1
Piacenza	3.000	2.465	4.500	6.010	799.000	645.950	1.740.600	1.699.850	266,3	262,0	386,8	282,8
Ravenna	268	249	251	444	26.310	41.400	34.490	65.410	98,2	166,3	137,4	147,3
Reggio nell'Emilia	350	300	250	350	40.600	48.950	47.860	59.000	116,0	163,2	191,4	168,6
EMILIA-ROMAGNA	10.118	8.574	11.501	14.444	2.189.650	2.077.200	3.274.290	3.566.160	216,4	242,3	284,7	246,9
Arezzo	475	475	475	475	39.800	43.650	33.010	35.630	83,8	91,9	69,5	75,0
Firenze	406	430	460	462	52.490	78.900	82.000	54.380	129,3	183,5	178,3	117,7
Grosseto	350	300	350	380	23.000	27.000	28.000	45.600	80,0	90,0	80,0	120,0
Livorno	337	328	318	368	29.950	29.890	26.420	31.340	88,9	91,1	83,1	85,2
Lucca	193	157	127	160	20.930	25.170	17.860	21.690	108,4	160,3	140,6	135,6
Massa-Carrara	130	131	120	120	18.030	17.860	15.500	15.800	138,7	136,3	129,2	131,7
Pisa	700	664	695	705	70.330	107.840	98.700	84.880	100,5	162,4	142,0	120,4
Pistoia	403	410	404	404	57.420	53.600	57.200	52.900	142,5	130,7	141,6	130,9
Stena	520	205	220	265	50.700	30.740	22.000	22.530	97,5	150,0	100,0	85,0
TOSCANA	3.514	3.100	3.169	3.339	367.650	414.650	380.690	364.750	104,6	133,8	120,1	109,2
Perugia	855	500	550	700	86.000	60.500	82.850	76.980	100,6	121,0	150,6	110,0
Terni	375	375	375	300	45.000	52.350	41.100	37.800	120,0	139,6	109,6	126,0
UMBRIA	1.230	875	925	1.000	131.000	112.850	123.950	114.780	106,5	129,0	134,0	114,8

Segue : Tav. 136 — Pomodoro

Segue : B — PIENO CAMPO

PROVINCIE — REGIONI	SUPERFICIE — Ettari				PRODUZIONE — Quintali				PRODUZIONE PER ETTARO Quintali			
	1947	1948	1949	1950	1947	1948	1949	1950	1947	1948	1949	1950
Ancona	348	354	342	346	44.150	43.670	47.630	30.070	126,9	123,4	139,3	86,9
Ascoli Piceno	860	790	940	728	327.000	272.380	281.950	257.640	380,2	344,8	299,9	353,9
Macerata	710	720	720	735	154.080	152.230	173.750	102.050	217,0	211,4	241,3	138,8
Pesaro e Urbino	320	180	180	180	89.160	50.400	52.200	30.030	278,6	280,0	290,0	166,8
MARCHE	2.238	2.044	2.182	1.989	614.390	518.680	555.530	419.790	274,5	253,8	254,6	211,1
Frosinone	410	570	600	630	59.080	92.650	78.000	74.000	144,1	162,3	130,0	117,5
Latina	2.360	1.526	1.504	2.899	206.920	175.170	243.290	419.580	87,7	114,8	161,8	144,7
Roma	550	557	558	800	40.500	43.250	33.890	58.400	73,6	77,6	60,7	73,0
Viterbo	270	259	275	250	22.830	29.000	30.370	23.690	84,6	112,0	110,4	94,8
LAZIO	3.590	2.912	2.937	4.579	329.330	340.070	385.550	575.670	91,7	116,8	131,3	125,7
Campobasso	657	782	870	870	66.850	82.300	90.650	101.400	101,8	105,2	104,2	116,6
Chieti	310	310	310	310	45.410	37.450	38.270	22.750	146,5	120,8	123,5	73,4
L'Aquila	200	200	200	200	34.730	33.250	33.630	33.320	173,7	166,3	168,2	166,6
Pescara	500	500	500	500	83.890	63.090	74.570	61.700	167,8	126,2	149,1	123,4
Teramo	250	210	220	330	75.000	63.000	67.500	94.400	300,0	300,0	306,8	286,1
ABRUZZI E MOLISE	1.917	2.002	2.100	2.210	305.880	279.090	304.620	313.570	159,6	139,4	145,1	141,9
Avellino	350	350	360	360	21.400	21.050	16.400	14.630	61,1	60,1	45,6	40,6
Benevento	385	400	410	442	27.690	29.120	21.450	30.220	71,9	72,8	52,3	68,4
Caserta	1.454	1.454	1.745	2.836	143.010	259.820	184.560	343.470	98,4	178,7	105,8	121,1
Napoli	3.700	3.500	3.800	3.760	519.400	551.850	453.150	404.550	140,4	157,7	119,3	107,6
Salerno	5.100	3.720	5.120	5.620	731.100	405.300	560.280	646.030	143,4	109,0	109,4	115,0
CAMPANIA	10.989	9.424	11.435	13.018	1.442.600	1.267.140	1.235.840	1.438.900	131,3	134,5	108,1	110,5
Bari	1.566	1.575	1.557	1.627	69.720	74.130	75.890	59.020	44,5	47,1	48,7	36,3
Brindisi	640	550	545	545	23.800	18.340	21.690	25.240	37,2	33,3	39,8	46,3
Foggia	1.420	1.420	1.420	1.920	77.510	69.580	67.810	48.750	54,6	49,0	47,8	25,4
Lecce	1.900	1.910	2.000	3.037	131.550	150.850	156.950	196.140	69,2	79,0	78,5	64,6
Taranto	1.500	1.430	1.230	1.280	66.860	70.600	59.440	50.600	44,6	49,4	48,3	39,5
PUGLIA	7.026	6.885	6.752	8.409	369.440	383.500	381.780	379.750	52,6	55,7	56,5	45,2
Matera	315	345	495	545	21.750	24.370	30.000	43.710	69,0	70,6	60,6	80,2
Potenza	585	547	545	586	61.530	59.110	46.860	45.920	105,2	108,1	86,0	78,4
BASILICATA	900	892	1.040	1.131	83.280	83.480	76.860	89.630	92,5	93,6	73,9	79,2
Catanzaro	1.350	1.200	1.280	1.585	172.680	119.240	150.720	175.210	127,9	99,4	117,8	110,5
Cosenza	1.200	1.200	1.700	1.700	54.700	49.150	85.000	86.810	45,6	41,0	50,0	51,1
Reggio di Calabria	650	650	660	650	55.630	42.380	48.750	46.500	85,6	65,2	73,9	71,5
CALABRIA	3.200	3.050	3.640	3.935	283.010	210.770	284.470	308.520	88,4	69,1	78,2	78,4
Agrigento	2.680	2.662	2.745	2.520	230.480	225.710	97.290	399.600	86,0	84,8	35,4	158,6
Caltanissetta	1.750	1.900	1.900	3.330	147.000	140.500	54.000	284.750	84,0	73,9	28,4	85,5
Catania	480	520	524	622	36.480	42.730	43.730	50.980	76,0	82,2	83,5	82,0
Enna	375	375	375	375	33.750	35.630	37.500	38.250	90,0	95,0	100,0	102,0
Messina	295	480	420	750	84.730	153.130	112.840	205.680	287,2	319,0	268,7	274,2
Palermo	782	1.099	1.025	1.110	91.700	110.270	109.420	160.430	117,3	100,3	106,8	144,5
Ragusa	1.300	1.600	3.100	3.400	219.350	278.810	453.300	500.760	168,7	174,3	146,2	147,3
Siracusa	278	322	352	322	17.470	21.250	31.730	21.860	62,8	66,0	90,1	67,9
Trapani	1.140	1.220	1.222	1.220	56.800	103.700	104.260	107.100	49,8	85,0	85,3	87,8
SICILIA	9.080	10.178	11.663	13.649	917.760	1.111.730	1.044.070	1.769.410	101,1	109,2	89,5	129,6
Cagliari	1.100	1.085	1.097	1.149	49.220	54.330	52.700	51.380	44,7	50,1	48,0	44,7
Nuoro	80	80	80	81	5.790	5.630	5.540	5.370	72,4	70,4	69,3	66,3
Sassari	451	697	319	744	20.060	37.720	9.010	23.420	44,5	54,1	28,2	31,5
SARDEGNA	1.631	1.862	1.496	1.974	75.070	97.680	67.250	80.170	46,0	52,5	45,0	40,6
ITALIA	57.737	53.796	60.711	72.074	7.531.090	7.290.960	8.425.030	9.878.800	130,4	135,5	138,8	137,1

Tav. 137 — Asparago

A — COMPLESSO

PROVINCIE — REGIONI	SUPERFICIE — Ettari				PRODUZIONE — Quintali				PRODUZIONE PER ETTARO Quintali			
	1947	1948	1949	1950	1947	1948	1949	1950	1947	1948	1949	1950
Alessandria	18	18	18	20	1.060	1.380	1.570	1.850	58,9	76,7	87,2	92,5
Asti	6	7	7	7	460	640	590	650	76,7	91,4	84,3	92,9
Cuneo	20	20	20	15	1.060	1.050	830	900	53,0	52,5	41,5	60,0
Novara	8	8	8	10	600	640	400	570	75,0	80,0	50,0	57,0
Torino	268	268	265	265	13.420	12.640	12.780	12.490	50,1	47,2	48,2	47,1
Vercelli	15	16	16	11	1.200	1.360	1.280	880	80,0	85,0	80,0	80,0
PIEMONTE	335	337	334	328	17.800	17.710	17.450	17.340	53,1	52,6	52,2	52,9
Bergamo	20	20	20	20	400	600	600	600	20,0	30,0	30,0	30,0
Brescia	25	25	25	25	2.020	2.150	2.150	2.200	80,8	86,0	86,0	88,0
Como	7	7	7	7	280	290	280	320	40,0	41,4	40,0	45,7
Mantova	16	16	17	16	550	490	480	440	34,4	30,6	28,2	27,5
Milano	74	74	74	74	2.020	2.250	2.470	2.650	27,3	30,4	33,4	35,8
Pavia	35	20	20	22	720	530	370	620	20,6	26,5	18,5	28,2
Varese	55	55	55	55	1.410	1.350	1.320	1.450	25,6	24,5	24,0	26,4
LOMBARDIA	232	217	218	219	7.400	7.660	7.370	8.280	31,9	35,3	35,2	37,8
Trento-TRENTINO-A. ADIGE	48	50	50	50	2.140	1.810	1.620	2.260	44,6	36,2	32,4	45,2
Belluno	1	1	1	1	40	40	40	40	40,0	40,0	40,0	40,0
Padova	8	6	—	—	250	360	—	—	31,3	60,0	—	—
Rovigo	35	50	60	30	900	1.430	1.880	1.230	25,7	28,6	31,3	41,0
Treviso	30	31	31	31	450	540	430	770	15,0	17,4	13,9	24,8
Venezia	90	110	120	61	5.600	6.750	6.050	3.300	62,2	61,4	50,4	54,1
Verona	172	160	160	150	6.900	6.080	5.920	5.840	40,1	38,0	37,0	38,9
Vicenza	130	120	120	120	2.260	3.050	2.890	2.820	17,4	25,4	24,1	23,5
VENETO	466	478	492	393	16.400	18.250	17.210	14.000	35,2	38,2	35,0	35,6
Gorizia	30	30	30	30	460	900	750	1.040	15,3	30,0	25,0	34,7
Udine	27	25	25	30	810	1.350	1.200	1.200	30,0	54,0	48,0	40,0
FRILULI-VENEZIA GIULIA .	57	55	55	60	1.270	2.250	1.950	2.240	22,3	40,9	35,5	37,3
Genova	40	44	50	50	2.680	2.640	2.500	4.690	67,0	60,0	50,0	93,8
Imperia	15	15	10	14	750	730	510	690	50,0	48,7	51,0	49,3
La Spezia	14	14	14	14	540	360	250	290	38,6	25,7	17,9	20,7
Savona	140	140	140	140	7.000	21.000	18.200	18.200	50,0	150,0	130,0	130,0
LIGURIA	209	213	214	215	10.970	24.730	21.460	23.870	52,5	116,1	100,3	109,5
Bologna	150	180	200	260	10.430	12.650	13.180	15.580	69,5	70,3	65,9	59,9
Ferrara	70	80	80	60	2.240	2.650	2.430	2.430	32,0	33,1	30,4	30,5
Forlì	340	400	410	460	10.400	16.500	14.500	12.980	30,6	41,3	35,4	28,2
Modena	40	30	30	24	1.000	760	1.060	890	25,0	25,3	35,3	37,1
Parma	9	9	9	9	420	460	410	420	46,7	51,1	45,6	46,7
Piacenza	20	20	20	20	240	280	280	300	12,0	14,0	14,0	15,0
Ravenna	2	2	2	2	20	50	50	50	10,0	25,0	25,0	25,0
EMILIA-ROMAGNA	631	721	751	835	24.750	33.350	31.910	32.050	39,2	46,3	42,5	38,4
Arezzo	19	19	19	19	390	350	310	420	20,5	18,4	16,3	22,1
Firenze	70	70	70	70	4.160	3.820	3.150	3.920	59,4	54,6	45,0	56,0
Grosseto	4	4	4	4	90	90	80	90	22,5	22,5	20,0	22,5
Livorno	23	21	21	19	530	580	530	570	23,0	27,6	25,2	30,0
Lucca	17	17	17	17	850	890	1.510	1.360	50,0	52,4	88,8	80,0
Massa-Carrara	10	10	10	12	330	280	310	420	33,0	28,0	31,0	35,0
Pisa	48	48	48	48	1.500	1.380	1.600	1.740	31,3	28,8	33,3	36,3
Pistoia	20	20	20	20	700	730	710	750	35,0	36,5	35,5	37,5
Siena	5	5	6	6	150	140	160	180	30,0	28,0	26,7	30,0
TOSCANA	216	214	215	215	8.700	8.260	8.360	9.450	40,3	38,6	38,9	44,0
Ancona	10	9	9	9	230	230	250	250	23,0	25,6	27,8	27,8
Ascoli Piceno	9	9	9	13	190	210	170	340	21,1	23,3	18,9	26,2
Pesaro e Urbino	2	2	2	2	40	40	30	40	20,0	20,0	15,0	20,0
MARCHE	21	20	20	24	460	480	450	630	21,9	24,0	22,5	26,3
Latina	9	9	8	9	340	340	210	300	37,8	37,8	26,3	33,3
Roma	130	200	200	200	5.140	8.000	5.110	12.800	39,5	40,0	25,6	64,0
Viterbo	10	9	9	7	550	470	470	390	55,0	52,2	52,2	55,7
LAZIO	149	218	217	216	6.030	8.810	5.790	13.490	40,5	40,4	26,7	62,5
Pescara-ABRUZZI E MOLISE	1	1	1	1	50	50	40	40	50,0	50,0	40,0	40,0
Napoli-CAMPANIA	20	20	20	24	1.400	1.390	1.100	1.560	70,0	69,5	55,0	65,0
Catanzaro	2	2	2	2	50	50	60	50	25,0	25,0	30,0	25,0
Reggio di Calabria	—	—	—	—	—	—	—	—	10,0	10,0	—	—
CALABRIA	2	2	2	2	50	50	60	50	25,0	25,0	30,0	25,0
Ragusa-SICILIA	—	—	—	3	—	—	—	30	—	—	—	10,0
ITALIA	2.387	2.546	2.589	2.588	97.420	124.800	115.070	125.290	40,8	49,0	44,4	48,4

Segue : Tav. 137 — Asparago

B — PIENO CAMPO

PROVINCIE — REGIONI	SUPERFICIE — Ettari				PRODUZIONE — Quintali				PRODUZIONE PER ETTARO Quintali			
	1947	1948	1949	1950	1947	1948	1949	1950	1947	1948	1949	1950
Asti	3	4	4	4	240	340	320	350	80,0	85,0	80,0	87,5
Cuneo	17	17	17	12	890	880	680	710	52,4	51,8	40,0	59,2
Novara	4	4	4	6	280	300	160	270	70,0	75,0	40,0	45,0
Torino	225	225	222	222	11.190	10.640	10.640	10.350	49,7	47,3	47,9	46,6
PIEMONTE	249	250	247	244	12.600	12.160	11.800	11.680	50,6	48,6	47,8	47,9
Como	7	7	7	7	280	290	280	320	40,0	41,4	40,0	45,7
Milano	53	53	53	53	1.030	1.200	1.340	1.450	19,4	22,6	25,3	27,4
Pavia	30	15	15	15	690	390	270	410	23,0	26,0	18,0	27,3
Varese	45	45	45	45	1.060	1.000	990	1.100	23,6	22,2	22,0	24,4
LOMBARDIA	135	120	120	120	3.060	2.880	2.880	3.280	22,7	24,0	24,0	27,3
Trento-TRENTINO-A. ADIGE	48	50	50	50	2.140	1.810	1.620	2.260	44,6	36,2	32,4	45,2
Rovigo	30	40	45	25	750	1.080	1.350	1.000	25,0	27,0	30,0	40,0
Treviso	30	31	31	31	450	540	430	770	15,0	17,4	13,9	24,8
Venezia	47	60	60	27	2.820	3.600	3.000	1.400	60,0	60,0	50,0	51,9
Verona	172	160	160	150	6.900	6.080	5.920	5.840	40,0	38,0	37,0	38,9
Vicenza	100	94	94	94	1.600	2.350	2.210	2.170	16,0	25,0	23,5	23,1
VENETO	379	385	390	327	12.520	13.650	12.910	11.180	33,0	35,5	33,1	34,2
Gorizia	21	21	21	22	320	630	520	750	15,2	30,0	24,8	34,1
Udine	27	25	25	30	810	1.350	1.200	1.200	30,0	54,0	48,0	40,0
FRIULI-VENEZIA GIULIA..	48	46	46	52	1.130	1.980	1.720	1.950	23,5	43,0	37,4	37,5
Imperia	10	10	5	5	490	480	250	240	49,0	48,0	50,0	48,0
La Spezia	4	4	4	4	140	100	70	80	35,0	25,0	17,5	20,0
LIGURIA	14	14	9	9	630	580	320	320	45,0	41,4	35,6	35,6
Bologna	100	130	140	200	6.730	8.950	8.930	11.780	67,3	68,8	63,8	58,9
Ferrara	70	80	80	60	2.240	2.650	2.430	1.830	32,0	33,1	30,4	30,5
Forlì	290	350	360	410	8.700	14.000	12.600	11.480	30,0	40,0	35,0	28,0
Modena	20	15	15	15	500	380	530	530	25,0	25,3	35,3	35,3
Piacenza	8	8	8	8	100	110	110	120	12,5	13,8	13,8	15,0
EMILIA-ROMAGNA.	488	583	603	693	18.270	26.090	24.600	25.740	37,4	44,8	40,8	37,1
Arezzo	10	10	10	10	190	170	150	200	19,0	17,0	15,0	20,0
Firenze	35	35	35	30	1.910	1.770	1.400	1.520	54,6	50,6	40,0	50,7
Livorno	13	10	10	8	260	250	210	210	20,0	25,0	21,0	26,3
Lucca	17	17	17	17	850	890	1.510	1.360	50,0	52,4	88,8	80,0
Massa-Carrara	5	5	5	5	150	130	150	180	30,0	26,0	30,0	36,0
Pisa	40	40	40	40	1.080	1.000	1.200	1.400	27,0	25,0	30,0	35,0
Pistoia	9	9	9	9	290	320	300	320	32,2	35,6	33,3	35,6
TOSCANA	129	126	126	119	4.730	4.530	4.920	5.190	36,7	36,0	39,0	43,6
Ascoli Piceno-MARCHE	9	9	9	13	190	210	170	340	21,1	23,3	18,9	26,2
Latina	3	3	3	3	100	100	60	100	33,3	33,3	20,0	33,3
Viterbo	10	9	9	7	550	470	470	390	55,0	52,2	52,2	55,7
LAZIO	13	12	12	10	650	570	530	490	50,0	47,5	44,2	49,0
Napoli-CAMPANIA	20	20	20	24	1.400	1.390	1.100	1.530	70,0	69,5	55,0	65,0
Reggio di Cal. - CALABRIA.	10,0	10,0
Ragusa-SICILIA	—	—	—	3	—	—	—	30	—	—	—	10,0
ITALIA	1.532	1.615	1.632	1.664	57.320	65.850	62.570	64.020	37,4	40,8	38,3	38,5

Tav. 138 — Carciofo

A — COMPLESSO

PROVINCIE — REGIONI	SUPERFICIE — Ettari				PRODUZIONE — Quintali				PRODUZIONE PER ETTARO Quintali			
	1947	1948	1949	1950	1947	1948	1949	1950	1947	1948	1949	1950
Alessandria	2	2	2	2	40	40	40	40	20,0	20,0	20,0	20,0
Torino	1	1	1	1	10	10	10	10	10,0	10,0	10,0	10,0
PIEMONTE	3	3	3	3	50	50	50	50	16,7	16,7	16,7	16,7
Brescia	1	1	1	1	30	30	30	40	30,0	30,0	30,0	40,0
Mantova	—	10	10	10	—	33,3	33,3	33,3	—
LOMBARDIA	1	1	1	1	40	40	40	40	40,0	40,0	40,0	40,0
Padova	—	—	2	2	—	—	20	20	—	—	10,0	10,0
Rovigo	20	20	25	10	960	960	1.040	410	48,0	48,0	41,6	41,0
Venezia	120	130	140	152	8.400	9.120	9.800	13.550	70,0	70,2	70,0	88,8
Verona	7	7	7	7	320	290	290	320	45,7	41,4	41,4	45,7
VENETO	147	157	174	171	9.680	10.370	11.150	14.300	65,9	66,1	64,1	83,6
Genova	62	65	70	80	8.060	9.100	9.450	12.000	130,0	140,0	135,0	150,0
Imperia	350	350	350	350	25.870	34.940	24.560	33.780	73,9	99,8	70,2	96,5
La Spezia	10	10	10	10	540	500	420	450	54,0	50,0	42,0	45,0
Savona	730	730	730	850	21.200	109.500	109.500	107.780	29,0	150,0	150,0	126,8
LIGURIA	1.152	1.155	1.160	1.290	55.670	154.040	143.930	154.010	48,3	133,4	124,1	119,4
Bologna	65	105	130	150	4.680	8.130	9.230	10.800	72,0	77,4	71,0	72,0
Forlì	80	100	110	120	4.910	7.620	6.980	6.960	61,4	76,2	63,5	58,0
Modena	10	10	10	10	450	450	400	400	45,0	45,0	40,0	40,0
Parma	10	10	10	10	60	70	60	60	6,0	7,0	6,0	6,0
Ravenna	2	2	2	..	50	50	50	24,0	25,0	25,0	25,0
EMILIA-ROMAGNA	165	227	262	292	10.100	16.320	16.720	18.270	61,2	71,9	63,8	62,6
Arezzo	71	71	71	71	2.590	3.110	2.730	3.140	36,5	43,8	38,5	44,2
Firenze	400	400	400	400	25.290	23.530	18.980	23.120	63,2	58,8	47,5	57,8
Grosseto	51	51	51	51	2.220	2.170	1.610	1.760	43,5	42,5	31,6	34,5
Livorno	302	315	315	361	6.490	10.240	9.620	12.340	21,5	32,5	30,5	34,2
Lucca	40	40	50	80	1.610	1.910	3.880	5.600	40,3	47,8	77,6	70,0
Massa-Carrara	20	30	25	25	710	1.210	1.070	1.110	35,5	40,3	42,8	44,4
Pisa	600	600	600	620	21.340	17.160	18.880	37.330	35,6	28,6	31,5	60,2
Pistoia	4	4	4	4	100	110	120	130	25,0	27,5	30,0	32,5
Siena	40	65	75	95	1.010	2.740	2.840	3.480	25,3	42,2	37,9	36,6
TOSCANA	1.528	1.576	1.591	1.707	61.360	62.180	59.730	88.010	40,2	39,5	37,5	51,6
Perugia	12	12	12	12	660	700	740	1.050	55,0	58,3	61,7	87,5
Terni	27	27	27	27	610	490	520	1.180	22,6	18,1	19,3	43,7
UMBRIA	39	39	39	39	1.270	1.190	1.260	2.230	32,6	30,5	32,3	57,2
Ancona	140	148	147	151	3.470	4.190	5.300	5.490	24,8	28,3	36,1	36,4
Ascoli Piceno	50	50	50	88	1.250	1.250	1.010	2.380	25,0	25,0	20,2	27,0
Macerata	85	85	85	85	2.160	2.500	2.100	2.560	25,4	29,4	24,7	30,1
Pesaro e Urbino	12	12	12	12	540	540	480	510	45,0	45,0	40,0	42,5
MARCHE	287	295	294	336	7.420	8.480	8.890	10.940	25,9	28,7	30,2	32,6

Segue : Tav. 138 — Carciofo

Segue : A — COMPLESSO

PROVINCIE — REGIONI	SUPERFICIE — Ettari				PRODUZIONE — Quintali				PRODUZIONE PER ETTARO Quintali			
	1947	1948	1949	1950	1947	1948	1949	1950	1947	1948	1949	1950
Frosinone	65	65	65	60	1.920	2.000	1.580	1.920	29,5	30,8	24,3	32,0
Latina	1.580	2.081	2.103	2.134	82.510	108.110	64.820	118.240	52,2	52,0	30,8	55,4
Roma	2.268	2.418	2.496	2.519	112.260	110.160	101.830	189.010	49,5	45,6	40,8	75,0
Viterbo	170	180	183	184	11.910	12.760	12.780	15.170	70,1	70,9	69,8	82,4
LAZIO	4.083	4.744	4.847	4.897	208.600	233.030	181.010	324.340	51,1	49,1	37,3	66,2
Chieti	56	58	58	58	2.780	2.900	3.060	2.780	49,6	50,0	52,8	47,9
L'Aquila	65	60	50	40	1.410	1.390	1.370	1.250	21,7	23,2	27,4	31,3
Pescara	40	40	50	70	1.810	2.010	2.000	2.960	45,3	50,3	40,0	42,3
Teramo	10	10	15	15	360	450	600	580	36,0	45,0	40,0	38,7
ABRUZZI E MOLISE	> 171	168	173	183	6.380	6.750	7.030	7.570	37,2	40,2	40,1	41,4
Avellino	20	20	20	20	1.430	1.280	1.200	1.320	71,5	64,0	60,0	66,0
Benevento	4	4	6	6	220	240	250	360	55,0	60,0	41,7	60,0
Caserta	225	225	225	225	33.200	33.750	23.630	30.800	147,6	150,0	105,0	136,9
Napoli	400	400	400	400	38.650	37.280	26.980	38.550	96,6	93,2	67,5	96,4
Salerno	350	350	500	500	19.050	23.970	31.070	49.970	54,4	68,5	62,1	99,9
CAMPANIA	999	999	1.151	1.151	92.550	96.520	83.130	121.000	92,6	96,6	72,2	105,1
Bari	450	450	458	458	24.180	29.580	33.540	35.680	53,7	65,7	73,2	77,9
Brindisi	180	180	200	250	990	2.790	6.300	9.710	5,5	15,5	31,5	38,8
Foggia	100	100	100	100	5.580	6.810	6.820	4.160	55,8	68,1	68,2	41,6
Lecce	90	90	90	98	7.020	6.400	6.870	7.050	78,0	71,1	76,3	71,9
Taranto	115	110	110	119	3.780	5.430	2.850	3.310	32,9	49,4	25,9	27,8
PUGLIA	935	930	958	1.025	41.550	51.010	56.380	59.910	44,4	54,8	58,9	58,4
Matera-BASILICATA	—	16	16	20	—	820	780	1.020	—	51,3	48,8	51,0
Catanzaro	53	55	62	75	4.320	4.510	4.970	6.380	81,5	82,0	80,2	85,1
Cosenza	5	5	10	11	300	350	680	810	60,0	70,0	68,0	73,6
Reggio di Calabria	37	37	37	40	1.970	1.870	1.740	1.940	53,2	50,5	47,0	48,5
CALABRIA	95	97	109	126	6.590	6.730	7.390	9.130	69,4	69,4	67,8	72,5
Agrigento	380	510	540	630	20.730	36.210	15.420	32.800	54,6	71,0	28,6	52,1
Caltanissetta	480	500	600	800	61.180	61.300	25.330	100.590	127,5	122,6	42,2	125,7
Catania	414	504	550	636	14.360	26.100	33.340	48.560	34,7	51,8	60,6	76,4
Enna	35	35	35	35	2.280	2.520	2.680	2.710	65,1	72,0	76,6	77,4
Messina	42	43	44	44	2.400	2.430	2.520	2.560	57,1	56,5	57,3	58,2
Palermo	590	600	605	605	63.780	94.470	99.730	78.650	108,1	157,5	164,8	130,0
Ragusa	350	350	300	400	18.040	17.780	12.960	23.920	51,5	50,8	43,2	59,8
Siracusa	233	268	240	333	19.130	18.770	18.960	27.150	82,1	70,0	79,0	81,5
Trapani	280	300	330	370	28.570	37.050	42.010	46.620	102,0	123,5	127,3	126,0
SICILIA	2.804	3.110	3.244	3.853	230.470	296.630	252.950	363.560	82,2	95,4	78,0	94,4
Cagliari	1.850	1.862	1.905	1.950	143.180	165.650	177.960	180.450	77,4	89,0	93,4	92,5
Nuoro	100	100	70	70	8.820	6.520	5.380	5.740	88,2	65,2	76,9	82,0
Sassari	570	1.468	1.556	1.654	13.790	50.130	44.060	71.560	24,2	34,1	28,3	43,3
SARDEGNA	2.520	3.430	3.531	3.674	165.790	222.300	227.400	257.750	65,8	64,8	64,4	70,2
ITALIA	14.929	16.947	17.553	18.768	897.500	1.166.460	1.057.840	1.432.130	60,1	68,8	60,3	76,3

Segue : Tav. 138 — Carciofo

B — PIENO CAMPO

PROVINCIE — REGIONI	SUPERFICIE — Ettari				PRODUZIONE — Quintali				PRODUZIONE PER ETTARO Quintali			
	1947	1948	1949	1950	1947	1948	1949	1950	1947	1948	1949	1950
Rovigo	15	15	18	8	680	710	720	320	45,3	47,3	40,0	40,0
Venezia	63	68	70	87	4.410	4.760	4.900	7.390	70,0	70,0	70,0	84,9
VENETO	78	83	88	95	5.090	5.470	5.620	7.710	65,3	65,9	63,9	81,2
Imperia-LIGURIA	250	250	240	225	17.980	24.170	16.540	20.300	71,9	96,7	68,9	90,2
Bologna	40	80	105	120	2.800	6.000	7.350	8.400	70,0	75,0	70,0	70,0
Forlì	59	76	86	96	3.540	5.700	5.160	5.280	60,0	75,0	60,0	55,0
Modena	10	10	10	10	450	450	400	400	45,0	45,0	40,0	40,0
EMILIA-ROMAGNA	109	166	201	226	6.790	12.150	12.910	14.080	62,3	73,2	64,2	62,3
Arezzo	51	51	51	51	1.730	2.090	1.890	2.040	33,9	41,0	37,1	40,0
Firenze	365	365	365	360	22.740	21.230	17.150	20.230	62,3	58,2	47,0	56,2
Grosseto	28	28	28	28	1.020	970	700	840	36,4	34,6	25,0	30,0
Livorno	274	286	287	330	5.780	9.200	8.670	11.100	21,1	32,2	30,2	33,6
Lucca	40	40	50	80	2.010	2.310	3.880	5.600	50,3	57,8	77,6	70,0
Massa-Carrara	15	24	20	20	510	940	830	860	34,0	39,2	41,5	43,0
Pisa	590	590	590	605	20.790	16.710	18.400	36.380	35,2	28,3	31,2	60,1
Siena	10	35	45	65	240	1.240	1.430	2.280	24,0	35,4	31,8	35,1
TOSCANA	1.373	1.419	1.436	1.539	54.820	54.690	52.950	79.330	39,9	38,5	36,9	51,5
Perugia	9	9	9	9	450	500	540	770	50,0	55,6	60,0	85,6
Terni	27	27	27	27	610	490	520	1.180	22,6	18,1	19,3	43,7
UMBRIA	36	36	36	36	1.060	990	1.060	1.950	29,4	27,5	29,4	54,2
Ancona	129	136	135	139	3.000	3.590	4.640	4.810	23,3	26,4	34,4	34,6
Ascoli Piceno	50	50	50	88	1.250	1.250	1.010	2.380	25,0	25,0	20,2	27,0
Macerata	85	85	85	85	2.160	2.500	2.100	2.560	25,4	29,4	24,7	30,1
MARCHE	264	271	270	312	6.410	7.340	7.750	9.750	24,3	27,1	28,7	31,3
Frosinone	65	65	65	60	1.920	2.000	1.580	1.920	29,5	30,8	24,3	32,0
Latina	1.515	2.000	2.013	2.039	78.940	103.710	61.460	112.850	52,1	51,9	30,5	55,3
Roma	1.372	1.459	1.459	1.432	37.580	34.920	30.690	69.730	27,4	23,9	21,0	48,7
Viterbo	170	180	183	184	11.910	12.760	12.780	15.170	70,1	70,9	69,8	82,4
LAZIO	3.122	3.704	3.720	3.715	130.350	153.390	106.510	199.670	41,8	41,4	28,6	53,7
Chieti	24	26	26	26	980	1.100	1.160	1.040	40,8	42,3	44,6	40,0
L'Aquila	57	52	40	30	910	890	730	600	16,0	17,1	18,3	20,0
Pescara	40	40	50	70	1.810	2.010	2.000	2.960	45,3	50,3	40,0	42,3
ABRUZZI E MOLISE	121	118	116	126	3.700	4.000	3.890	4.600	30,6	33,9	33,5	36,5
Avellino	15	15	15	15	1.000	880	800	900	66,7	58,7	53,3	60,0
Benevento	4	4	6	6	220	240	250	360	55,0	60,0	41,7	60,0
Caserta	30	30	30	30	4.400	4.500	3.150	4.000	146,7	150,0	105,0	133,3
Napoli	140	140	140	140	13.200	12.880	8.830	12.600	94,3	92,0	63,1	90,0
Salerno	270	270	420	420	13.550	17.370	25.170	39.770	50,2	64,3	59,9	94,7
CAMPANIA	459	459	611	611	32.370	35.870	38.200	57.630	70,5	78,1	62,5	94,3
Bari	367	367	371	371	18.820	23.270	26.370	28.040	51,3	63,4	71,1	75,6
Brindisi	147	147	167	220	680	2.110	4.760	8.240	4,6	14,4	28,5	37,5
Foggia	100	100	100	100	5.580	6.810	6.820	4.160	55,8	68,1	68,2	41,6
Lecce	—	—	—	8	—	—	—	560	—	—	—	70,0
Taranto	25	25	25	30	630	1.000	630	780	25,2	40,0	25,2	26,0
PUGLIA	639	639	663	729	25.710	33.190	38.580	41.780	40,2	51,9	58,2	57,3
Cosenza	5	5	10	11	300	350	680	810	60,0	70,0	68,0	73,6
Reggio di Calabria	15	15	15	16	810	750	690	760	54,0	50,0	46,0	47,5
CALABRIA	20	20	25	27	1.110	1.100	1.370	1.570	55,5	55,0	54,8	58,1
Agrigento	380	510	540	630	20.730	36.210	15.420	32.800	54,6	71,0	28,6	52,1
Caltanissetta	450	470	550	730	57.100	57.350	22.850	91.190	126,9	122,0	41,5	124,9
Catania	410	500	546	634	14.180	25.840	33.080	48.360	34,6	51,7	60,6	76,3
Enna	25	25	25	25	1.630	1.720	1.880	1.930	65,2	68,8	75,2	77,2
Palermo	560	568	573	573	59.300	87.430	92.820	73.170	105,9	153,9	162,0	127,7
Ragusa	350	350	300	400	18.040	17.780	12.960	23.920	51,5	50,8	43,2	59,8
Siracusa	53	67	56	35	3.180	3.350	3.360	2.100	60,0	50,0	60,0	60,0
Trapani	214	226	250	280	19.370	25.890	29.930	34.320	90,5	114,6	119,7	122,6
SICILIA	2.442	2.716	2.840	3.307	193.530	255.570	212.300	307.790	79,3	94,1	74,8	98,1
Cagliari	1.502	1.508	1.544	1.576	117.140	132.790	141.420	142.250	78,0	88,1	91,6	90,3
Nuoro	24	24	12	12	1.650	1.220	740	810	68,8	50,8	61,7	67,5
Sassari	403	1.178	1.227	1.264	7.620	32.040	26.810	41.310	18,9	27,2	21,9	32,7
SARDEGNA	1.929	2.710	2.783	2.852	126.410	166.050	168.970	184.370	65,5	61,3	60,7	64,6
ITALIA	10.842	12.591	13.029	13.800	605.330	753.980	666.650	930.530	55,8	59,9	51,2	67,4

Tav. 139 — Cardo, finocchio e sedano

A — COMPLESSO

PROVINCIE — REGIONI	SUPERFICIE — Ettari				PRODUZIONE — Quintali				PRODUZIONE PER ETTARO Quintali			
	1947	1948	1949	1950	1947	1948	1949	1950	1947	1948	1949	1950
Alessandria	50	55	62	102	6 080	6 380	7 690	12 690	121,6	116,0	124,0	124,4
Asti	120	120	130	130	38 700	28 100	43 100	45 500	322,5	234,2	331,5	350,0
Cuneo (a)	50	50	50	50	10 620	10 210	10 660	10 160	212,4	204,2	213,2	203,2
Novara	2	2	2	2	520	440	420	460	260,0	220,0	210,0	230,0
Torino	103	103	103	106	13 490	15 320	13 400	12 600	131,0	148,7	130,1	118,9
Vercelli (b)	75	75	80	72	14 290	14 300	15 820	14 320	190,5	190,7	197,8	198,9
PIEMONTE	400	405	427	462	83 700	74 750	91 090	95 730	209,3	184,6	213,3	207,2
Bergamo (b)	40	40	40	40	8 000	10 000	8 800	8 000	200,0	250,0	220,0	230,0
Como (c)	1	1	1	1	40	40	40	40	40,0	40,0	40,0	40,0
Mantova	33	29	29	27	7 390	6 070	6 740	6 160	223,9	209,3	232,4	228,1
Milano	250	200	180	170	40 200	19 050	28 860	33 030	160,8	95,3	160,3	194,3
Pavia (b)	13	8	8	8	3 560	2 260	2 120	2 200	273,8	282,5	265,0	275,0
LOMBARDIA	337	278	258	246	59 190	37 420	46 560	49 430	175,6	134,6	180,5	200,9
Trento(b)-TRENTINO-A. A.	11	12	15	16	1 920	2 310	2 610	3 020	174,5	192,5	174,0	188,8
Padova	9	2	2	8	1 950	300	310	1 500	216,7	150,0	155,0	187,5
Rovigo	15	15	20	15	2 120	2 260	2 610	1 940	141,3	150,7	130,5	129,3
Treviso	10	10	10	13	710	720	710	980	71,0	72,0	71,0	75,4
Venezia	85	79	79	125	17 550	16 890	17 080	26 270	206,5	213,8	216,2	210,2
Verona	7	7	9	10	1 210	1 220	1 610	1 730	172,9	174,3	178,9	173,0
Vicenza	8	8	8	8	680	690	820	890	85,0	86,3	102,5	111,3
VENETO	134	121	128	179	24 220	22 080	23 140	33 310	180,7	182,5	180,8	186,1
Genova	369	387	394	381	11 970	13 230	17 980	21 470	32,4	34,2	45,6	56,4
Imperia	40	50	40	50	2 800	3 600	3 250	2 900	70,0	72,0	81,3	58,0
La Spezia	4	4	4	5	360	390	360	460	90,0	97,5	90,0	92,0
Savona	350	370	420	420	52 500	74 000	84 000	126 000	150,0	200,0	200,0	300,0
LIGURIA	763	811	858	856	67 630	91 220	105 590	150 830	88,6	112,5	123,1	176,2
Bologna	65	125	205	210	3 650	7 750	15 160	16 480	56,2	62,0	74,0	78,5
Ferrara (d)	30	45	20	20	2 250	4 050	1 600	2 000	75,0	90,0	80,0	100,0
Forlì	80	90	90	92	6 100	7 200	7 380	7 620	76,3	80,0	82,0	82,8
Parma	12	20	20	20	1 130	1 930	1 580	1 610	94,2	96,5	79,0	80,5
Piacenza	10	10	10	25	2 160	2 180	2 280	5 250	216,0	218,0	228,0	210,0
Ravenna (b)	49	50	56	59	5 490	5 330	5 950	6 330	112,0	104,6	106,3	107,3
Reggio nell'Emilia	20	20	20	15	2 200	2 320	2 120	1 370	110,0	116,0	106,0	91,3
EMILIA-ROMAGNA	266	360	421	441	22 980	30 660	36 070	40 660	86,4	85,2	85,7	92,2
Arezzo	67	67	67	67	5 220	5 690	5 460	5 920	77,9	84,9	81,5	88,4
Firenze	240	240	240	240	47 950	39 200	46 830	46 730	199,8	163,3	195,1	194,7
Livorno	16	16	16	16	1 740	1 910	1 880	1 890	108,8	119,4	117,5	118,1
Lucca	45	45	50	50	4 620	4 310	4 570	4 290	102,7	95,8	91,4	85,8
Massa-Carrara	140	140	150	160	25 200	27 050	27 830	27 700	180,0	193,2	185,5	173,1
Pisa	20	20	20	20	3 390	3 560	3 920	3 580	169,5	178,0	196,0	179,0
Pistoia	48	50	50	50	6 870	7 630	7 750	9 000	143,1	152,6	155,0	180,0
Siena	15	30	29	25	1 470	3 600	4 060	3 320	98,0	120,0	140,0	132,8
TOSCANA	591	608	622	628	96 460	92 950	102 300	102 430	163,2	152,9	164,5	163,1
Perugia	12	12	12	12	840	960	940	770	70,0	80,0	78,3	64,2
Terni	77	77	77	77	6 480	6 870	6 930	7 480	84,2	89,2	90,0	97,1
UMBRIA	89	89	89	89	7 320	7 830	7 870	8 250	82,2	88,0	88,4	92,7
Ancona	72	71	69	69	15 960	15 270	15 970	16 530	221,7	215,1	231,4	239,6
Ascoli Piceno (d)	272	300	390	450	57 680	68 160	78 200	100 130	212,1	227,2	200,5	222,5
Macerata	90	90	115	200	19 900	22 330	28 640	46 000	221,1	248,1	249,0	230,0
Pesaro e Urbino	16	16	16	16	2 480	2 400	2 560	2 690	155,0	150,0	160,0	168,1
MARCHE	450	477	590	735	96 020	108 160	125 370	165 350	213,4	226,8	212,5	225,0

(a) Solo cardo e sedano. — (b) Solo finocchio e sedano. — (c) Solo sedano. — (d) Solo finocchio.

Segue: TAV. 139 — Cardo, finocchio e sedano

Segue: A — COMPLESSO

PROVINCIE — REGIONI	SUPERFICIE — Ettari				PRODUZIONE — Quintali				PRODUZIONE PER ETTARO Quintali			
	1947	1948	1949	1950	1947	1948	1949	1950	1947	1948	1949	1950
Frosinone	110	120	145	150	21.430	26.480	32.990	33.600	194,8	220,7	227,5	224,0
Latina	78	72	79	93	6.820	5.950	7.190	10.140	87,4	82,6	91,0	109,0
Roma	1.027	1.027	1.027	1.027	110.830	93.320	112.760	118.060	107,9	90,9	109,8	115,0
Viterbo	87	91	85	88	15.930	16.690	16.050	16.670	183,1	183,4	188,8	189,4
LAZIO	1.302	1.310	1.336	1.358	155.010	142.440	168.990	178.470	119,1	108,7	126,5	131,4
Chieti	200	200	200	200	35.580	44.020	50.570	43.750	177,9	220,1	252,9	218,8
L'Aquila	10	10	10	10	890	850	850	810	89,0	85,0	85,0	81,0
Pescara	40	50	50	50	7.130	8.580	8.710	8.950	178,3	171,6	174,2	179,0
Teramo	13	15	15	18	2.260	2.440	2.250	2.830	173,8	162,7	150,0	157,2
ABRUZZI E MOLISE	283	275	275	278	45.860	55.890	62.380	56.340	174,4	203,2	226,8	202,7
Avellino (a)	80	80	80	80	10.210	9.200	8.960	9.340	127,6	115,0	112,0	116,8
Benevento	55	54	54	56	9.190	8.180	7.680	8.480	167,1	151,5	142,2	151,4
Caserta	141	141	141	141	14.150	15.460	18.700	17.160	100,4	109,6	132,6	121,7
Napoli	160	275	250	270	17.800	32.280	33.150	31.800	111,3	117,4	132,6	117,8
Salerno	1.000	1.027	1.027	1.027	155.760	153.300	146.720	171.360	155,8	149,3	142,9	166,9
CAMPANIA	1.436	1.577	1.552	1.574	207.110	218.420	215.210	238.140	144,2	138,5	138,7	151,3
Bari	604	615	650	650	78.240	73.970	91.800	96.880	129,5	120,3	141,2	149,0
Brindisi	100	96	100	130	8.100	8.110	8.930	12.170	81,0	84,5	89,3	93,6
Foggia	100	200	200	209	22.080	40.110	42.110	39.700	220,8	200,6	210,6	190,0
Lecce	190	190	190	190	19.820	20.800	23.640	20.010	104,3	109,5	124,4	105,3
Taranto	435	470	500	500	43.530	45.800	59.850	57.200	100,1	97,4	119,7	114,4
PUGLIA	1.429	1.571	1.640	1.679	171.770	188.790	226.330	225.960	120,2	120,2	138,0	134,6
Matèra	30	30	30	30	3.220	3.230	3.360	3.490	107,3	107,7	112,0	116,3
Potenza (a)	71	71	76	76	6.590	7.300	8.350	9.120	92,8	102,8	109,9	120,0
BASILICATA	101	101	106	106	9.810	10.530	11.710	12.610	97,1	104,3	110,5	119,0
Catanzaro	95	95	95	132	9.080	9.150	9.050	18.940	95,6	96,3	95,3	143,5
Cosenza	85	85	85	85	9.350	8.890	9.110	12.000	110,0	104,6	107,2	141,2
Reggio di Calabria	79	79	80	81	9.650	8.170	9.700	10.130	122,2	103,4	121,3	125,1
CALABRIA	259	259	260	298	28.030	26.210	27.860	41.070	108,4	101,2	107,2	137,8
Agrigento (a)	55	110	120	90	9.520	11.800	14.280	8.370	173,1	107,3	119,0	93,0
Caltanissetta	60	60	60	60	6.750	6.000	7.250	7.250	112,5	100,0	120,8	120,8
Catania	162	168	170	190	21.340	24.360	25.110	27.310	131,7	145,0	147,7	143,7
Enna	50	50	50	50	8.750	9.000	9.600	10.110	175,0	180,0	192,0	202,2
Messina	296	298	299	299	53.480	54.210	53.700	52.950	180,7	181,9	179,6	177,1
Palermo	280	270	270	270	74.210	69.960	70.970	68.890	265,0	259,1	262,9	255,1
Ragusa (a)	270	270	270	270	77.890	76.680	76.700	61.500	288,5	284,0	284,1	227,8
Siracusa	243	224	190	455	63.160	65.600	57.070	154.170	259,9	292,9	300,4	338,8
Trapani	241	200	200	257	28.960	22.710	23.050	29.850	120,2	113,6	115,3	116,1
SICILIA	1.657	1.650	1.629	1.941	344.080	340.320	337.730	420.400	207,6	206,3	207,3	216,6
Cagliari	82	80	85	95	7.900	8.420	9.660	10.610	96,3	105,3	113,6	111,7
Nuoro	25	25	25	27	4.760	4.060	4.330	4.310	190,4	162,4	173,2	159,6
Sassari	97	103	100	100	6.210	5.580	5.120	5.200	64,0	54,2	51,2	52,0
SARDEGNA	204	208	210	222	18.870	18.060	19.110	20.120	92,5	86,8	91,0	90,6
ITALIA	9.692	10.112	10.416	11.108	1.440.010	1.468.040	1.609.920	1.842.120	148,6	145,2	154,6	165,8

(a) Solo finocchio e sedano.

Segue: TAV. 139 — Cardo, finocchio e sedano
B — PIENO CAMPO

PROVINCIE — REGIONI	SUPERFICIE — Ettari				PRODUZIONE — Quintali				PRODUZIONE PER ETTARO Quintali			
	1947	1948	1949	1950	1947	1948	1949	1950	1947	1948	1949	1950
Asti	15	15	20	20	4 350	3 300	6 000	6 200	290,0	220,0	300,0	310,0
Cuneo (a)	8	8	8	8	1 110	1 050	1 150	1 080	138,8	131,3	143,8	135,0
Torino	29	29	29	31	3 290	4 100	3 260	3 250	113,4	141,4	112,4	104,8
PIEMONTE	52	52	57	59	8 750	8 450	10 410	10 530	168,3	162,5	182,6	178,5
Como (b)	1	1	1	1	40	40	40	40	40,0	40,0	40,0	40,0
Mantova	3	—	—	—	380	—	—	—	126,7	—	—	—
Pavia (c)	8	4	4	4	1 960	1 100	1 040	1 080	245,0	275,0	260,0	270,0
LOMBARDIA	12	5	5	5	2 380	1 140	1 080	1 120	198,3	228,0	216,0	224,0
Trento (c)-TRENTINO-A.A.	7	8	10	11	1 170	1 520	1 670	2 070	167,1	190,0	167,0	188,2
Venezia	15	22	23	30	3 000	4 410	4 820	5 960	200,0	200,5	209,6	198,7
Vicenza	2	2	2	2	140	150	160	200	70,0	75,0	80,0	100,0
VENETO	17	24	25	32	3 140	4 560	4 980	6 160	184,7	190,0	199,2	192,5
Genova-LIGURIA	265	281	284	265	2 280	2 880	5 720	7 410	8,6	10,2	20,1	28,0
Bologna	50	100	150	150	2 750	5 800	10 100	10 700	55,0	58,0	67,3	71,3
Forlì	42	50	50	52	2 900	3 600	3 700	3 900	69,0	72,0	74,0	75,0
EMILIA-ROMAGNA	92	150	200	202	5 650	9 400	13 800	14 600	61,4	62,7	69,0	72,8
Arezzo	42	42	42	42	2 720	2 710	2 600	2 810	64,8	64,5	61,9	66,9
Livorno	3	3	3	3	230	280	250	280	76,7	93,3	83,3	93,3
Lucca	45	45	50	50	4 620	4 310	4 570	4 290	102,7	95,8	91,4	85,8
Massa-Carrara	100	100	90	90	17 850	19 150	16 250	15 100	178,5	191,5	180,6	167,8
Pistoia	16	18	18	18	2 070	2 460	2 440	2 950	129,4	136,7	135,6	163,9
TOSCANA	206	208	203	203	27 490	28 910	26 110	25 430	133,4	139,0	128,6	125,8
Terni-UMBRIA	77	77	77	77	6 480	6 870	6 930	7 480	84,2	89,2	90,0	97,1
Ancona	17	17	17	17	2 550	2 250	2 720	3 060	150,0	132,4	160,0	180,0
Ascoli Piceno (d)	268	296	386	446	56 680	67 080	77 320	99 090	211,5	226,6	200,3	222,2
Macerata	70	70	95	180	14 550	16 500	23 400	41 230	207,9	235,7	246,3	229,1
MARCHE	355	383	498	643	73 780	85 830	103 440	143 380	207,8	224,1	207,7	230,0
Frosinone	110	120	145	150	21 430	26 480	32 990	33 600	194,8	220,7	227,5	224,0
Latina	55	51	54	66	4 720	4 130	4 730	6 640	85,8	81,0	87,6	102,2
Roma	15	15	15	15	760	790	790	890	50,7	44,0	52,7	59,3
Viterbo	22	23	18	18	2 330	2 480	1 980	1 960	105,9	107,8	110,0	108,9
LAZIO	202	209	232	248	29 240	33 750	40 490	43 090	144,8	161,5	174,5	173,8
Teramo-ABRUZZI E MOLISE	8	10	10	13	1 380	1 560	1 460	2 020	172,5	156,0	146,0	155,4
Avellino (c)	10	10	10	10	1 170	1 000	980	1 030	117,0	100,0	98,0	103,0
Caserta	30	30	30	30	2 950	3 150	3 800	3 200	98,3	105,0	126,7	106,7
Napoli	130	200	180	200	14 050	23 630	24 040	23 980	108,1	118,2	133,6	119,9
Salerno	712	737	737	737	97 460	96 080	92 150	103 640	136,9	130,4	125,0	140,6
CAMPANIA	882	977	957	977	115 630	123 860	120 970	131 850	131,1	126,8	126,4	135,0
Bari	299	304	314	314	31 450	30 330	34 510	36 850	105,2	99,8	109,9	117,4
Brindisi	50	46	50	80	3 550	3 430	4 070	7 120	71,0	74,6	81,4	89,0
Lecce	110	80	80	80	11 310	9 190	9 480	7 800	102,8	114,9	118,5	97,5
Taranto	50	50	50	50	3 500	3 500	4 000	4 000	70,0	70,0	80,0	80,0
PUGLIA	509	480	494	524	49 810	46 450	52 060	55 770	97,9	96,8	105,4	106,4
Potenza (c)-BASILICATA	1	1	1	1	60	70	80	100	60,0	70,0	80,0	100,0
Catanzaro	25	25	25	65	2 130	2 140	2 110	9 220	85,2	85,6	84,4	141,8
Cosenza	29	29	29	29	2 840	2 630	2 720	3 340	97,9	90,7	93,8	115,2
Reggio di Calabria	10	10	10	10	1 500	1 300	1 450	1 480	150,0	130,0	145,0	148,0
CALABRIA	64	64	64	104	6 470	6 070	6 280	14 040	101,1	94,8	98,1	135,0
Agrigento (c)	10	35	40	30	1 570	3 150	4 200	2 490	157,0	90,0	105,0	83,0
Catania	41	40	43	46	4 850	4 960	5 480	6 850	118,3	124,0	127,4	148,9
Messina	16	16	17	17	2 560	2 400	2 500	2 470	160,0	150,0	147,1	145,3
Palermo	80	80	77	77	16 410	15 540	14 490	13 790	205,1	194,3	188,2	179,1
Ragusa (c)	120	120	120	120	33 170	31 680	31 700	24 000	276,4	264,0	264,2	200,0
Siracusa	19	24	20	15	3 420	4 800	4 400	3 630	180,0	200,0	220,0	242,0
Trapani	155	140	140	176	15 970	13 560	13 840	17 450	103,0	96,9	98,9	99,1
SICILIA	441	455	457	481	77 950	76 090	76 610	70 680	176,8	167,2	167,6	146,9
ITALIA	3 190	3 384	3 574	3 845	411 660	437 410	472 090	535 730	129,0	129,3	132,1	139,3

(a) Solo cardo e sedano. — (b) Solo sedano. — (c) Solo finocchio e sedano. — (d) Solo finocchio.

Tav. 140 — Cardo (produzione)

Quintali

PROVINCIE — REGIONI	PIENO CAMPO				ORTI INDUSTRIALI				COMPLESSO			
	1947	1948	1949	1950	1947	1948	1949	1950	1947	1948	1949	1950
Alessandria	—	—	—	—	610	640	770	1 270	610	640	770	1 270
Asti	1.040	790	1.440	1.490	8 250	5 960	8 910	9.430	9 290	6 750	10 353	10 920
Cuneo	330	310	340	320	2 850	2 750	2 380	2.720	3 180	3 060	2.720	3 040
Novara	—	—	—	—	100	80	80	90	100	80	80	90
Torino	990	1.230	1.140	1.140	3 060	3 360	3 550	3 270	4 050	4 590	4 690	4 410
PIEMONTE	2.360	2.330	2.920	2.950	14 870	12 790	15.690	16.780	17 230	15.120	18.610	19.780
Mantova	40	—	—	—	700	610	670	620	740	610	670	620
Milano	—	—	—	—	4 020	1.710	2 310	2.310	4 020	1.710	2 310	2 310
LOMBARDIA	40	—	—	—	4 720	2 320	2.980	2.930	4.760	2.320	2.980	2.930
Padova	—	—	—	—	390	30	30	150	390	30	30	150
Rovigo	—	—	—	—	440	480	400	300	440	480	400	300
Treviso	—	—	—	—	180	180	180	390	180	180	180	390
Venezia	—	—	—	—	440	380	370	610	440	380	370	610
Verona	—	—	—	—	240	240	240	260	240	240	240	260
Vicenza	—	—	—	—	80	80	100	100	80	80	100	100
VENETO	—	—	—	—	1.770	1.390	1.320	1.810	1.770	1.390	1.320	1.810
Genova	460	580	1.140	1.480	1.930	2 070	2.460	2.820	2.390	2.650	3 600	4 300
Imperia	—	—	—	—	140	180	160	150	140	180	160	150
La Spezia	—	—	—	—	130	140	130	160	130	140	130	160
Savona	—	—	—	—	530	740	1.680	2.520	530	740	1.680	2.520
LIGURIA	460	580	1.140	1.480	2.730	3.130	4.430	5.650	3.190	3.710	5.570	7.130
Bologna	1.930	4.060	7.060	7.490	450	980	2 530	4 040	2 380	5 040	9 590	11 530
Forlì	580	720	740	700	960	1.080	1.100	1.040	1.540	1.800	1.840	1.740
Parma	—	—	—	—	230	390	320	320	230	390	320	320
Piacenza	—	—	—	—	320	330	340	1.050	320	330	340	1.050
Reggio nell'Emilia	—	—	—	—	220	230	210	140	220	230	210	140
EMILIA-ROMAGNA	2 510	4.780	7.800	8.190	2.180	3.010	4 500	6.590	4.690	7.790	12.300	14.780
Arezzo	540	540	520	560	500	600	570	630	1.040	1.140	1 090	1.190
Firenze	—	—	—	—	9 590	7.840	4 680	7.010	9 590	7.840	4 680	7.010
Livorno	50	60	50	60	300	320	330	320	350	380	380	380
Lucca	2.310	2.160	2 280	2 140	—	—	—	—	2 310	2 160	2 280	2 140
Massa-Carrara	8.030	8.720	7.310	6 040	3 310	3 450	5 210	5 040	11.340	12.170	12 520	11.080
Pisa	—	—	—	—	510	530	590	1.430	510	530	590	1.430
Pistoia	940	1.110	1.220	1.480	2 840	2 330	2 650	3 020	3 780	3 440	3 870	4 500
Siena	—	—	—	—	590	1.440	1.620	1.330	590	1.440	1.620	1.330
TOSCANA	11.870	12.590	11.380	10 280	17.640	16.510	15.650	18.780	29.510	29.100	27.030	29.060
Perugia	—	—	—	—	80	100	100	80	80	100	100	80
Terni	650	690	690	750	—	—	—	—	650	690	690	750
UMBRIA	650	690	690	750	80	100	100	80	780	790	790	830

Segue : TAV. 140 — Cardo (produzione)

Quintali

PROVINCIE — REGIONI	PIENO CAMPO				ORTI INDUSTRIALI				COMPLESSO			
	1947	1948	1949	1950	1947	1948	1949	1950	1947	1948	1949	1950
Ancona	—	—	—	—	3 080	2 730	2 650	2 830	3 080	2 730	2 650	2 830
Macerata	5.820	6 600	5 850	10 310	3 750	4 080	3 400	3.100	9 570	10 680	9 250	13 410
Pesaro e Urbino	—	—	—	—	250	240	250	270	250	240	250	270
MARCHE	5 820	6 600	5 850	10 310	7 080	7 050	6 300	6 200	12 900	13 650	12 150	16 510
Frosinone	4 290	5 300	6 600	6 720	—	—	—	—	4 290	5 300	6 600	6 720
Latina	2 220	1.940	710	330	980	860	370	180	3 200	2 800	1.080	510
Roma	40	30	40	50	5 500	4 630	5 600	5 850	5 540	4 660	5 640	5.900
Viterbo	230	250	200	1 570	1.360	1 420	1 410	1 770	1 590	1 670	1 610	3 340
LAZIO	6 780	7 520	7 550	8 670	7 840	6 910	7 380	7 800	14 620	14 430	14 930	16 470
Chieti	—	—	—	—	3 560	4 400	5 060	4 380	3 560	4 400	5 060	4 380
L'Aquila	—	—	—	—	130	130	90	70	130	130	90	70
Pescara	—	—	—	—	1.070	1 290	1 310	1 340	1 070	1 290	1 310	1 340
Teramo	—	—	—	—	40	40	40	40	40	40	40	40
ABRUZZI E MOLISE	—	—	—	—	4 800	5 860	6 500	5 830	4 800	5 860	6 500	5 830
Benevento	—	—	—	—	920	820	770	590	920	820	770	590
Caserta	30	30	40	—	110	120	150	—	140	150	190	—
Napoli	140	240	480	480	70	170	180	160	210	410	660	640
Salerno	1 950	1 920	—	—	1 170	1 150	1 090	1 350	3 120	3 070	1 090	1 350
CAMPANIA	2 120	2 190	520	480	2 270	2 260	2 190	2 100	4 390	4 450	2 710	2 580
Bari	630	610	690	740	930	870	1 150	1 200	1 560	1 480	1 840	1 940
Brindisi	710	690	810	1 420	450	470	490	510	1 160	1 160	1 300	1 930
Foggia	—	—	—	—	3 310	6 020	6 320	5 960	3 310	6 020	6 320	5 960
Lecce	1 130	920	950	1 170	850	1 160	1 410	1 830	1 980	2 080	2 360	3 000
Taranto	70	70	80	200	800	850	560	530	870	920	640	730
PUGLIA	2 540	2 290	2 530	3 530	6 340	9 370	9 930	10 030	8 880	11 660	12 460	13 560
Matera-BASILICATA	—	—	—	—	320	320	330	350	320	320	330	350
Catanzaro	30	40	20	50	70	70	70	50	100	110	90	100
Cosenza	10	10	10	10	..	10	20	20	..	10
CALABRIA	40	50	20	50	80	80	70	60	120	130	90	110
Caltanissetta	—	—	—	—	270	240	290	290	270	240	290	290
Catania	240	120	220	270	490	580	200	210	730	700	420	480
Enna	—	—	—	—	1 500	1 500	960	3 030	1 500	1 500	960	3 030
Palermo	1 310	1 240	1 160	1 100	4 630	4 360	4 520	4 410	5 940	5 600	5 680	5 510
Trapani	2 870	2 440	2 350	2 970	2 340	1 190	1 470	2 110	5 210	3 630	3 820	5 080
SICILIA	4 420	3 800	3 730	4 340	9 230	7 870	7 440	10 050	13 650	11 870	11 170	14 390
Cagliari	—	—	—	—	1 740	1 940	2 420	2 860	1 740	1 940	2 420	2 860
Nuoro	—	—	—	—	50	40	40	40	50	40	40	40
Sassari	—	—	—	—	620	450	1 020	780	620	450	1 020	780
SARDEGNA	—	—	—	—	2 410	2 430	3 480	3 680	2 410	2 430	3 480	3 680
ITALIA	39 610	43 420	44 130	51 030	84 360	81 400	88 290	98 720	123 970	124 820	132 420	149 750

Tav. 141 — Finocchio (produzione)

Quintali

PROVINCIE — REGIONI	PIENO CAMPO				ORTI INDUSTRIALI				COMPLESSO			
	1947	1948	1949	1950	1947	1948	1949	1950	1947	1948	1949	1950
Alessandria	—	—	—	—	1.820	2.550	2.310	3.810	1.820	2.550	2.310	3.810
Asti	570	430	—	810	4.460	3.220	4.820	5.110	5.030	3.650	5.600	5.920
Novara	—	—	—	—	210	180	80	90	210	180	80	90
Torino	820	1.030	490	490	2.550	2.810	1.520	1.400	3.370	3.840	2.010	1.890
Vercelli	—	—	—	—	8.570	8.580	9.490	8.590	8.570	8.580	9.490	8.590
PIEMONTE	1.390	1.460	1.270	1.300	17.610	17.340	18.220	19.000	19.000	18.800	19.490	20.300
Bergamo	—	—	—	—	2.400	3.000	2.640	2.400	2.400	3.000	2.640	2.400
Mantova	280	—	—	—	5.260	4.550	5.060	4.620	5.540	4.550	5.060	4.620
Milano	—	—	—	—	3.220	1.710	1.730	2.650	3.220	1.710	1.730	2.650
Pavia	1.200	500	480	500	—	—	—	—	1.200	500	480	500
LOMBARDIA	1.480	500	480	500	10.880	9.260	9.430	9.670	12.360	9.760	9.910	10.170
Trento-Trentino-A. Adige	60	80	30	40	70	80	130	110	130	160	160	150
Padova	—	—	—	—	580	90	90	450	580	90	90	450
Rovigo	—	—	—	—	280	400	810	640	280	400	810	640
Treviso	—	—	—	—	350	360	350	390	350	360	350	390
Venezia	3.000	4.410	4.820	5.360	1.020	870	860	1.420	4.020	5.280	5.680	6.780
Verona	—	—	—	—	610	610	810	950	610	610	810	950
Vicenza	—	—	—	—	50	50	60	70	50	50	60	70
VENETO	3.000	4.410	4.820	5.360	2.890	2.380	2.980	3.920	5.890	6.790	7.800	9.280
Genova	1.370	1.720	3.440	4.450	5.820	6.210	7.340	8.430	7.190	7.930	10.780	12.880
Imperia	—	—	—	—	2.240	2.880	2.600	2.320	2.240	2.880	2.600	2.320
La Spezia	—	—	—	—	160	170	160	210	160	170	160	210
Savona	—	—	—	—	44.630	62.900	69.720	94.500	44.630	62.900	69.720	94.500
LIGURIA	1.370	1.720	3.440	4.450	52.850	72.160	79.820	105.460	54.220	73.880	83.260	109.910
Bologna	140	290	510	540	50	90	250	290	190	380	760	830
Ferrara	—	—	—	—	2.250	4.050	1.600	2.000	2.250	4.050	1.600	2.000
Forlì	1.310	1.620	1.850	2.070	960	1.080	1.250	1.340	2.270	2.700	3.100	3.410
Parma	—	—	—	—	560	960	790	810	560	960	790	810
Piacenza	—	—	—	—	1.400	1.420	1.480	3.150	1.400	1.420	1.480	3.150
Ravenna	—	—	—	—	2.840	2.470	2.950	2.870	2.840	2.470	2.950	2.870
Reggio nell'Emilia	—	—	—	—	1.320	1.390	1.270	750	1.320	1.390	1.270	750
EMILIA-ROMAGNA	1.450	1.910	2.360	2.610	9.380	11.460	9.590	11.210	10.830	13.370	11.950	13.820
Arezzo	1.250	1.250	1.200	1.290	1.150	1.370	1.310	1.430	2.400	2.620	2.510	2.720
Firenze	—	—	—	—	11.990	9.800	14.050	14.020	11.990	9.800	14.050	14.020
Livorno	100	120	130	140	680	740	810	800	780	860	940	940
Lucca	690	650	690	650	—	—	—	—	690	650	690	650
Massa-Carrara	6.230	6.600	7.310	7.550	2.570	2.870	5.210	6.300	8.820	9.470	12.520	13.850
Pisa	—	—	—	—	1.180	1.250	1.370	1.070	1.180	1.250	1.370	1.070
Pistoia	410	490	490	880	280	1.030	1.060	1.820	690	1.520	1.550	2.700
Siena	—	—	—	—	220	540	610	500	220	540	610	500
TOSCANA	8.700	9.110	9.820	10.510	18.070	17.600	24.420	25.940	26.770	26.710	34.240	36.450
Perugia	—	—	—	—	550	580	560	540	550	580	560	540
Terni	4.530	4.800	4.860	5.230	—	—	—	—	4.530	4.800	4.860	5.230
UMBRIA	4.530	4.800	4.860	5.230	550	580	560	540	5.080	5.380	5.420	5.770
Ancona	2.550	2.250	2.720	3.060	3.220	3.390	7.160	7.410	5.770	5.640	9.880	10.470
Ascoli Piceno	56.680	67.080	77.320	99.090	1.000	1.080	880	1.040	57.680	68.160	78.200	100.130
Macerata	8.000	9.080	16.610	29.270	1.070	1.170	1.520	1.380	9.070	10.250	18.130	30.650
Pesaro e Urbino	—	—	—	—	1.360	1.320	1.410	1.480	1.360	1.320	1.410	1.480
MARCHE	67.230	78.410	98.630	131.420	6.650	6.960	10.970	11.310	73.880	85.370	107.620	142.730

Segue : Tav. 141 — Finocchio (produzione)

Quintali

PROVINCIE — REGIONI	PIENO CAMPO				ORTI INDUSTRIALI				COMPLESSO			
	1947	1948	1949	1950	1947	1948	1949	1950	1947	1948	1949	1950
Frosinone	9.640	11.920	16.490	15.120	—	—	—	—	9.640	11.920	16.490	15.120
Latina	1.890	1.650	2.840	5.310	840	730	1.480	2.800	2.730	2.380	4.320	8.110
Roma	460	400	470	530	66.040	55.600	67.180	70.310	66.500	56.000	67.650	70.840
Viterbo	1.630	1.730	1.480	100	9.530	9.950	10.550	10.730	11.160	11.680	12.030	10.830
LAZIO	13.620	15.700	21.280	21.060	76.410	66.280	79.210	83.840	90.030	81.980	100.490	104.900
Chieti	—	—	—	—	30.240	37.420	42.980	37.180	30.240	37.420	42.980	37.180
L'Aquila	—	—	—	—	580	550	590	580	580	550	590	580
Pescara	—	—	—	—	2.850	3.430	3.480	3.580	2.850	3.430	3.480	3.580
Teramo	1.380	1.560	1.460	2.020	620	620	590	530	2.000	2.180	2.050	2.550
ABRUZZI E MOLISE	1.380	1.560	1.460	2.020	34.290	42.020	47.640	41.870	35.670	43.580	49.100	43.890
Avellino	820	700	690	720	7.230	6.560	6.380	6.660	8.050	7.260	7.070	7.380
Benevento	—	—	—	—	5.510	4.910	4.610	5.940	5.510	4.910	4.610	5.940
Caserta	2.480	2.650	3.190	2.400	9.410	10.340	12.520	10.470	11.890	12.990	15.710	12.870
Napoli	12.650	21.270	19.230	19.180	3.000	6.920	7.290	6.260	15.650	28.190	26.520	25.440
Salerno	82.840	81.670	82.930	93.280	49.560	48.630	46.390	57.560	132.400	130.300	129.320	150.840
CAMPANIA	98.790	106.290	106.040	115.580	74.710	77.360	77.190	86.890	173.500	183.650	183.230	202.470
Bari	25.200	24.300	27.610	29.480	37.390	34.880	45.830	48.020	62.590	59.180	73.440	77.500
Brindisi	2.490	2.400	2.860	4.980	2.730	2.810	2.920	3.030	5.220	5.210	5.780	8.010
Foggia	—	—	—	—	13.250	24.070	25.260	23.820	13.250	24.070	25.260	23.820
Lecce	7.920	6.430	6.630	6.040	5.960	8.130	9.920	9.970	13.880	14.560	16.550	16.010
Taranto	2.100	2.100	3.000	3.200	24.020	25.380	44.680	42.560	26.120	27.480	47.680	45.760
PUGLIA	37.710	35.230	40.100	43.700	83.350	95.270	128.610	127.400	121.060	130.500	168.710	171.100
Matera	—	—	—	—	1.620	1.630	1.670	1.750	1.620	1.630	1.670	1.750
Potenza	40	50	60	80	4.900	5.430	6.200	6.760	4.940	5.480	6.260	6.840
BASILICATA	40	50	60	80	6.520	7.060	7.870	8.510	6.560	7.110	7.930	8.590
Catanzaro	1.920	1.930	2.010	8.940	6.260	6.310	6.520	9.330	8.180	8.240	8.530	18.270
Cosenza	2.780	2.580	2.670	3.270	6.380	6.130	6.270	8.490	9.160	8.710	8.940	11.760
Reggio di Calabria	1.430	1.240	1.390	1.440	7.660	6.460	7.840	8.300	9.090	7.700	9.230	9.740
CALABRIA	6.130	5.750	6.070	13.650	20.300	18.900	20.630	26.120	26.430	24.650	26.700	39.770
Agrigento	1.410	2.770	3.610	2.240	5.960	6.750	8.060	4.760	7.370	9.520	11.670	7.000
Caltanissetta	—	—	—	—	5.400	4.800	5.800	5.800	5.400	4.800	5.800	5.800
Catania	4.130	4.600	4.710	5.890	15.330	17.460	18.450	19.230	19.460	22.060	23.160	25.120
Enna	—	—	—	—	4.600	5.000	7.200	5.060	4.600	5.000	7.200	5.060
Messina	2.300	2.160	2.200	2.190	45.830	46.090	46.080	45.940	48.130	48.250	48.280	48.130
Palermo	13.950	13.210	12.320	11.720	49.130	46.250	48.000	46.840	63.080	59.460	60.320	58.560
Ragusa	13.270	12.670	17.120	12.960	22.360	22.500	22.500	18.750	35.630	35.170	39.620	31.710
Siracusa	3.350	4.700	4.310	3.630	58.550	59.590	51.620	149.030	61.900	64.290	55.930	152.660
Trapani	11.530	10.040	10.380	13.080	9.900	6.990	6.910	9.300	21.430	17.030	17.290	22.380
SICILIA	49.940	50.150	54.650	51.710	217.060	215.430	214.620	304.710	287.000	265.580	269.270	356.420
Cagliari	—	—	—	—	3.480	3.790	4.160	4.460	3.480	3.790	4.160	4.460
Nuoro	—	—	—	—	4.380	3.740	3.960	3.970	4.380	3.740	3.960	3.970
Sassari	—	—	—	—	4.350	4.020	2.560	2.600	4.350	4.020	2.560	2.600
SARDEGNA	—	—	—	—	12.210	11.550	10.680	11.030	12.210	11.550	10.680	11.030
ITALIA	296.820	317.130	353.390	409.220	643.800	671.690	742.570	877.530	940.620	988.820	1.095.960	1.286.750

Tav. 142 — Sedano (produzione)

Quintali

PROVINCIE — REGIONI	PIENO CAMPO				ORTI INDUSTRIALI				COMPLESSO			
	1947	1948	1949	1950	1947	1948	1949	1950	1947	1948	1949	1950
Alessandria	—	—	—	—	3 650	3 190	4 610	7 610	3 650	3 190	4 610	7 610
Asti	2 740	2 080	3 780	3 900	21 640	15 620	23 370	24 760	24 380	17 700	27 150	28 660
Cuneo	780	740	810	760	6 660	6 410	7 130	6 360	7 440	7 150	7 940	7 120
Novara	—	—	—	—	210	180	260	280	210	180	260	280
Torino	1 480	1 840	1 630	1 620	4 590	5 050	5 070	4 680	6 070	6 890	6 700	6 300
Vercelli	—	—	—	—	5 720	5 720	6 330	5 730	5 720	5 720	6 330	5 730
PIEMONTE	5 000	4 660	6 220	6 280	42 470	36 170	46 770	49 420	47 470	40 830	52 990	55 700
Bergamo	—	—	—	—	5 600	7 000	6 160	5 600	5 600	7 000	6 160	5 600
Como	40	40	40	40	—	—	—	—	40	40	40	40
Mantova	60	—	—	—	1 050	910	1 010	920	1 110	910	1 010	920
Milano	—	—	—	—	32 960	15 630	24 820	28 070	32 960	15 630	24 820	28 070
Pavia	760	600	560	580	1 600	1 160	1 080	1 120	2 360	1 760	1 640	1 700
LOMBARDIA	860	640	600	620	41 210	24 700	33 070	35 710	42 070	25 340	33 670	36 330
Trento-TRENTINO-A. ADIGE	1 110	1 440	1 640	2 030	680	710	810	840	1 790	2 150	2 450	2 870
Padova	—	—	—	—	980	180	190	900	980	180	190	900
Rovigo	—	—	—	—	1 400	1 380	1 400	1 000	1 400	1 380	1 400	1 000
Treviso	—	—	—	—	180	180	180	200	180	180	180	200
Venezia	—	—	—	600	13 090	11 230	11 030	18 280	13 090	11 230	11 030	18 880
Verona	—	—	—	—	360	370	560	520	360	370	560	520
Vicenza	140	150	160	200	410	410	500	520	550	560	660	720
VENETO	140	150	160	800	16 420	13 750	13 860	21 420	16 560	13 900	14 020	22 220
Genova	450	580	1 140	1 480	1 940	2 070	2 460	2 810	2 390	2 650	3 600	4 290
Imperia	—	—	—	—	420	540	490	430	420	540	490	430
La Spezia	—	—	—	—	70	80	70	90	70	80	70	90
Savona	—	—	—	—	7 340	10 360	12 600	28 980	7 340	10 360	12 600	28 980
LIGURIA	450	580	1 140	1 480	9 770	13 050	15 620	32 310	10 220	13 630	16 760	33 790
Bologna	680	1 450	2 530	2 670	400	880	2 280	1 450	1 080	2 330	4 810	4 120
Forlì	1 010	1 260	1 110	1 130	1 280	1 440	1 330	1 340	2 290	2 700	2 440	2 470
Parma	—	—	—	—	340	580	470	480	340	580	470	480
Piacenza	—	—	—	—	440	430	460	1 050	440	430	460	1 050
Ravenna	—	—	—	—	2 650	2 760	3 000	3 460	2 650	2 760	3 000	3 460
Reggio nell'Emilia	—	—	—	—	660	700	640	480	660	700	640	480
EMILIA-ROMAGNA	1 690	2 710	3 640	3 800	5 770	6 790	8 180	8 260	7 460	9 500	11 820	12 060
Arezzo	930	920	880	960	850	1 010	980	1 050	1 780	1 930	1 860	2 010
Firenze	—	—	—	—	26 370	21 560	28 100	25 700	26 370	21 560	28 100	25 700
Livorno	80	100	70	80	530	570	490	490	610	670	560	570
Lucca	1 620	1 500	1 600	1 500	—	—	—	—	1 620	1 500	1 600	1 500
Massa-Carrara	3 570	3 830	1 630	1 510	1 470	1 580	1 160	1 260	5 040	5 410	2 790	2 770
Pisa	—	—	—	—	1 700	1 780	1 960	1 080	1 700	1 780	1 960	1 080
Pistoia	720	860	730	590	1 680	1 810	1 600	1 210	2 400	2 670	2 330	1 800
Siena	—	—	—	—	660	1 620	1 830	1 490	660	1 620	1 830	1 490
TOSCANA	6 920	7 210	4 910	4 640	33 260	29 930	36 120	32 280	40 180	37 140	41 030	36 920
Perugia	—	—	—	—	210	280	280	150	210	280	280	150
Terni	1 300	1 380	1 380	1 500	—	—	—	—	1 300	1 380	1 380	1 500
UMBRIA	1 300	1 380	1 380	1 500	210	280	280	150	1 510	1 660	1 660	1 650
Ancona	—	—	—	—	7 110	6 900	3 440	3 230	7 110	6 900	3 440	3 230
Macerata	730	820	940	1 650	530	580	320	290	1 260	1 400	1 260	1 940
Pesaro e Urbino	—	—	—	—	870	840	900	940	870	840	900	940
MARCHE	730	820	940	1 650	8 510	8 320	4 660	4 460	9 240	9 140	5 600	6 110

Segue: Tav. 142 — Sedano (produzione)

Quintali

PROVINCIE — REGIONI	PIENO CAMPO				ORTI INDUSTRIALI				COMPLESSO			
	1947	1948	1949	1950	1947	1948	1949	1950	1947	1948	1949	1950
Frosinone	7.500	9.260	9.900	11.760	—	—	—	—	7.500	9.260	9.900	11.760
Latina	610	540	1.180	1.000	280	230	610	520	890	770	1.790	1.520
Roma	260	230	280	310	38.530	32.430	39.190	41.010	38.790	32.660	39.470	41.320
Viterbo	470	500	300	290	2.710	2.840	2.110	2.210	3.180	3.340	2.410	2.500
LAZIO	8.840	10.530	11.660	13.380	41.520	35.500	41.910	43.740	50.360	46.030	53.570	57.100
Chieti	—	—	—	—	1.780	2.200	2.530	2.190	1.780	2.200	2.530	2.190
L'Aquila	—	—	—	—	180	170	170	160	180	170	170	160
Pescara	—	—	—	—	3.210	3.860	3.920	4.030	3.210	3.860	3.920	4.030
Teramo	—	—	—	—	220	220	160	240	220	220	160	240
ABRUZZI E MOLISE	—	—	—	—	5.390	6.450	6.780	6.620	5.390	6.450	6.780	6.620
Avellino	350	300	290	310	1.810	1.640	1.600	1.650	2.160	1.940	1.890	1.960
Benevento	—	—	—	—	2.760	2.450	2.300	1.950	2.760	2.450	2.300	1.950
Caserta	440	470	570	800	1.680	1.850	2.230	3.490	2.120	2.320	2.800	4.290
Napoli	1.200	2.120	4.330	4.320	630	1.560	1.640	1.400	1.940	3.680	5.970	5.720
Salerno	12.670	12.490	9.220	10.360	7.570	7.440	7.090	8.810	20.240	19.930	16.310	19.170
CAMPANIA	14.720	15.380	14.410	15.790	14.500	14.940	14.860	17.300	29.220	30.320	29.270	33.090
Bari	5.620	5.420	6.210	6.630	8.470	7.890	10.310	10.810	14.090	13.310	16.520	17.440
Brindisi	350	340	400	720	1.370	1.400	1.450	1.510	1.720	1.740	1.850	2.230
Foggia	—	—	—	—	5.520	10.020	10.530	9.920	5.520	10.020	10.530	9.920
Lecce	2.260	1.840	1.900	590	1.700	2.320	2.830	410	3.960	4.160	4.730	1.000
Taranto	1.330	1.330	920	600	15.210	16.070	10.610	10.110	16.540	17.400	11.530	10.710
PUGLIA	9.560	8.930	9.430	8.540	32.270	37.700	35.730	32.760	41.830	46.630	45.160	41.300
Matera	—	—	—	—	1.280	1.280	1.360	1.390	1.280	1.280	1.360	1.390
Potenza	20	20	20	20	1.630	1.800	2.070	2.260	1.650	1.820	2.090	2.280
BASILICATA	20	20	20	20	2.910	3.080	3.430	3.650	2.930	3.100	3.450	3.670
Catanzaro	180	170	80	230	620	630	350	340	800	800	430	570
Cosenza	50	40	50	70	120	120	120	160	170	160	170	230
Reggio di Calabria	70	60	60	40	490	410	410	350	560	470	470	390
CALABRIA	300	270	190	340	1.230	1.160	880	850	1.530	1.430	1.070	1.190
Agrigento	160	380	590	250	1.990	1.900	2.020	1.120	2.150	2.280	2.610	1.370
Caltanissetta	—	—	—	—	1.080	960	1.160	1.160	1.080	960	1.160	1.160
Catania	480	240	550	690	670	1.360	980	1.020	1.150	1.600	1.530	1.710
Enna	—	—	—	—	2.650	2.500	1.440	2.020	2.650	2.500	1.440	2.020
Messina	260	240	330	280	5.090	5.720	5.120	4.540	5.350	5.560	5.420	4.820
Palermo	1.150	1.090	1.010	970	4.040	3.810	3.960	3.850	5.190	4.900	4.970	4.820
Ragusa	19.900	19.010	14.580	11.040	22.360	22.500	22.500	18.750	42.260	41.510	37.080	29.790
Siracusa	70	100	90	—	1.190	1.210	1.050	1.510	1.260	1.310	1.140	1.510
Trapani	1.570	1.080	1.110	1.400	750	970	830	990	2.320	2.050	1.940	2.390
SICILIA	23.590	22.140	18.230	14.630	39.820	40.930	39.060	34.960	63.410	63.070	57.290	49.590
Cagliari	—	—	—	—	2.680	2.690	3.080	3.290	2.680	2.690	3.080	3.290
Nuoro	—	—	—	—	330	280	330	300	330	280	330	300
Sassari	—	—	—	—	1.240	1.110	1.540	1.820	1.240	1.110	1.540	1.820
SARDEGNA	—	—	—	—	4.250	4.080	4.950	5.410	4.250	4.080	4.950	5.410
ITALIA	75.230	76.860	74.570	75.480	300.190	277.540	306.970	330.140	375.420	354.400	381.540	405.620

Tav. 143 — Cavolo

A — COMPLESSO

PROVINCIE — REGIONI	SUPERFICIE — Ettari				PRODUZIONE — Quintali				PRODUZIONE PER ETTARO Quintali			
	1947	1948	1949	1950	1947	1948	1949	1950	1947	1948	1949	1950
Alessandria	872	802	665	634	149.330	148.050	131.390	99.400	171,3	184,6	197,6	156,8
Asti	150	150	150	150	83.890	61.910	86.060	85.040	559,3	412,7	573,7	566,9
Cuneo	900	900	900	900	162.020	165.110	165.480	179.700	180,0	183,5	183,9	199,7
Novara	280	242	241	251	26.530	23.300	19.210	22.660	94,8	96,3	79,7	90,3
Torino	1.041	1.029	1.029	985	102.210	106.310	194.330	146.850	98,2	103,3	188,9	149,1
Vercelli	640	615	530	567	84.130	86.050	72.370	102.240	131,5	139,9	136,5	180,3
PIEMONTE	3.883	3.738	3.515	3.487	608.110	590.730	668.840	635.890	156,6	158,0	190,3	182,4
VALLE D'AOSTA	9	16	15	15	880	1.840	1.620	1.650	97,8	115,0	108,0	110,0
Bergamo	825	830	880	800	132.250	145.000	158.000	136.700	160,3	174,7	179,5	170,9
Brescia	200	150	120	91	31.940	24.530	20.500	14.430	159,7	163,5	170,8	158,6
Como	1.200	1.200	1.200	1.200	52.740	60.880	60.120	60.820	44,0	50,7	50,1	50,7
Mantova	104	111	95	80	24.060	23.650	22.990	18.990	231,3	213,1	242,0	237,4
Milano	2.575	2.680	2.845	2.450	333.100	402.700	502.950	469.000	129,4	150,3	176,8	191,4
Pavia	242	250	250	208	58.500	57.190	58.130	54.330	241,7	228,8	232,5	261,2
Sondrio	—	—	1.700	1.700	—	—	10.140	10.140	—	—	6,0	6,0
Varese	300	300	300	300	18.010	21.200	18.110	19.350	60,0	70,7	60,4	64,5
LOMBARDIA	5.446	5.521	7.390	6.829	650.600	735.150	850.940	783.760	119,5	133,2	115,1	114,8
Bolzano	425	435	450	455	86.540	123.150	93.140	121.850	203,6	283,1	207,0	267,8
Trento	822	852	900	830	120.410	167.170	146.780	149.390	146,5	196,2	163,1	180,0
TRENTINO-ALTO ADIGE	1.247	1.287	1.350	1.285	206.950	290.320	239.920	271.240	166,0	225,6	177,7	211,1
Belluno	16	16	16	16	2.090	2.720	3.200	3.050	130,6	170,0	200,0	190,6
Padova	1.622	1.650	2.028	1.343	198.960	251.960	257.540	154.790	122,7	152,7	128,0	115,3
Rovigo	60	65	70	50	7.080	8.030	8.680	6.230	118,0	123,5	124,0	124,6
Treviso	200	200	204	208	18.630	19.010	20.260	20.370	93,2	95,1	99,3	97,9
Venezia	815	850	864	724	120.010	134.400	133.020	114.190	147,3	158,1	154,0	157,7
Verona	1.012	1.012	1.010	1.000	184.890	169.140	213.600	198.590	182,7	167,1	211,5	198,6
Vicenza	600	600	600	650	61.000	61.390	75.330	88.460	101,7	122,3	125,6	136,1
VENETO	4.325	4.393	4.792	3.991	592.660	646.650	713.630	585.680	137,0	147,2	148,9	146,8
Gorizia	86	81	81	93	10.430	15.310	15.430	17.270	121,3	189,0	190,5	185,7
Udine	6.500	5.000	5.000	5.000	60.660	50.000	48.000	60.000	9,3	10,0	9,6	12,0
FRIULI-VENEZIA GIULIA	6.586	5.081	5.081	5.093	71.090	65.310	63.430	77.270	10,8	12,9	12,5	15,2
Genova	1.499	1.536	1.517	1.572	123.860	145.970	157.720	167.690	82,6	95,0	104,0	106,7
Imperia	300	310	295	250	27.680	29.800	26.430	20.200	92,3	96,1	89,6	80,8
La Spezia	317	517	717	907	15.310	17.220	17.460	17.300	48,3	33,3	24,3	19,1
Savona	650	630	680	680	147.500	139.500	145.000	238.000	226,9	221,4	213,2	350,0
LIGURIA	2.766	2.993	3.209	3.409	314.350	332.490	346.610	443.190	113,6	111,1	108,0	130,0
Bologna	61	185	288	345	4.240	14.180	26.690	37.650	69,5	76,6	92,7	109,1
Ferrara	42	45	44	36	2.420	4.390	3.910	4.930	57,6	97,6	88,9	136,9
Forlì	100	120	190	190	10.800	13.320	21.300	20.380	108,0	111,0	112,1	107,3
Parma	46	50	50	50	7.710	8.300	7.550	7.960	167,6	166,0	151,0	159,2
Piacenza	30	32	33	30	8.400	8.420	8.910	8.380	280,0	263,1	270,0	279,3
Ravenna	30	28	32	28	3.180	2.810	3.310	3.050	106,0	100,4	103,4	108,9
Reggio nell'Emilia	80	80	80	100	9.330	10.100	9.530	12.020	116,6	126,3	119,1	120,2
EMILIA-ROMAGNA	389	540	717	779	46.080	61.520	81.200	94.370	118,5	113,9	113,2	121,1
Arezzo	163	163	163	163	17.360	17.060	16.070	17.870	106,5	104,7	98,6	109,6
Firenze	562	562	562	542	109.060	94.270	99.230	96.020	194,1	167,7	176,6	177,2
Livorno	65	66	58	55	5.740	6.740	5.790	5.390	88,3	102,1	99,8	98,0
Lucca	200	115	200	200	13.000	11.850	21.060	18.520	65,0	103,0	105,3	92,6
Massa-Carrara	240	240	240	220	38.420	49.750	49.380	40.050	160,1	207,3	205,8	182,0
Pisa	198	184	180	186	24.540	26.360	26.680	22.370	123,9	143,3	148,2	120,3
Pistoia	62	66	61	60	7.350	9.970	9.540	11.330	118,5	151,1	156,4	188,8
Siena	25	30	30	26	2.540	4.200	3.660	2.980	101,6	140,0	122,0	114,6
TOSCANA	1.515	1.426	1.494	1.452	218.010	220.200	231.410	214.530	143,9	154,4	154,9	147,7
Perugia	35	35	35	35	3.190	3.340	3.560	3.200	91,1	95,4	101,7	91,4
Terni	150	150	150	150	10.950	7.080	10.080	13.050	73,0	47,2	67,2	87,0
UMBRIA	185	185	185	185	14.140	10.420	13.640	16.250	76,4	56,3	73,7	87,8

Segue : TAV. 143 — Cavolo

Segue : A — COMPLESSO

PROVINCIE — REGIONI	SUPERFICIE — Ettari				PRODUZIONE — Quintali				PRODUZIONE PER ETTARO Quintali			
	1947	1948	1949	1950	1947	1948	1949	1950	1947	1948	1949	1950
Ancona	145	162	163	166	16.870	16.840	18.850	17.720	116,3	104,0	115,6	106,7
Ascoli Piceno	213	183	153	153	20.380	17.820	17.860	24.030	95,7	97,4	116,7	157,1
Macerata	160	160	194	325	25.160	27.250	25.480	44.550	157,3	170,3	131,3	137,1
Pesaro e Urbino	60	60	60	60	10.310	9.730	11.310	11.880	171,8	162,2	188,5	198,0
MARCHE	578	565	570	704	72.720	71.640	73.500	98.180	125,8	126,8	128,9	139,5
Frosinone	355	480	500	550	39.630	53.650	54.430	55.150	111,6	111,8	108,9	100,3
Latina	328	309	342	345	25.880	21.580	29.650	37.040	78,9	69,8	86,7	107,4
Rieti	70	70	70	70	7.180	7.100	7.250	7.600	102,6	101,4	103,6	108,6
Roma	2.550	2.550	2.550	2.550	420.450	331.750	425.060	437.850	164,9	130,1	166,7	171,7
Viterbo	257	260	262	278	32.070	32.750	34.300	36.250	124,8	126,0	130,9	130,4
LAZIO	3.560	3.669	3.724	3.793	525.210	446.830	550.690	573.890	150,1	121,8	147,8	151,3
Chieti	200	200	200	200	37.260	40.510	48.560	45.240	186,3	202,6	242,8	226,2
L'Aquila	180	180	160	150	31.100	30.820	27.100	24.550	172,8	171,2	169,4	163,0
Pescara	100	150	150	150	14.350	19.270	20.500	20.850	143,5	128,5	136,7	139,0
Teramo	15	15	15	13	1.570	1.670	1.810	1.630	104,7	113,3	120,7	125,4
ABRUZZI E MOLISE	495	545	525	513	84.280	92.270	97.970	92.270	170,3	169,3	186,6	179,9
Avellino	750	700	700	700	45.300	45.000	38.350	37.140	60,4	64,3	54,8	53,1
Benevento	360	359	361	351	54.560	50.740	51.900	50.720	151,6	141,3	143,8	144,5
Caserta	963	963	867	963	206.390	185.670	167.150	239.950	214,3	192,8	192,8	249,2
Napoli	650	700	700	720	105.330	117.490	137.920	135.380	162,0	167,8	197,0	188,0
Salerno	700	800	800	800	109.010	130.680	121.830	153.200	155,7	163,4	152,3	191,5
CAMPANIA	3.423	3.522	3.428	3.534	520.590	529.580	517.150	616.390	152,1	150,4	150,9	174,4
Bari	2.978	2.812	2.835	2.835	364.640	322.210	396.100	418.630	122,4	114,6	139,7	147,7
Brindisi	150	250	300	400	16.860	22.590	28.160	38.740	112,4	90,4	93,9	96,9
Foggia	250	350	350	372	35.640	43.890	47.490	46.890	142,6	125,4	135,7	126,0
Lecce	501	500	500	600	108.710	104.690	108.990	128.090	217,0	209,4	218,0	213,5
Taranto	562	650	650	650	52.180	56.450	76.840	71.520	92,8	86,8	118,2	110,0
PUGLIA	4.441	4.562	4.635	4.857	578.030	549.830	657.580	703.870	130,2	120,5	141,9	144,9
Matera	349	349	349	349	32.550	28.770	30.580	51.400	93,3	82,4	87,6	147,3
Potenza	5.291	5.303	5.303	5.303	298.080	339.030	391.020	389.260	56,3	63,9	73,7	73,4
BASILICATA	5.640	5.652	5.652	5.652	330.630	367.800	421.600	440.660	58,6	65,1	74,6	78,0
Catanzaro	1.400	1.400	1.465	1.600	128.740	151.880	161.070	177.290	92,0	108,5	109,9	110,8
Cosenza	1.000	1.000	1.000	1.000	110.510	102.330	106.650	110.300	110,5	102,3	106,7	110,3
Reggio di Calabria	560	560	560	560	79.120	75.710	78.510	80.810	141,3	135,2	140,2	144,3
CALABRIA	2.960	2.960	3.025	3.160	318.370	329.920	346.230	368.400	107,6	111,5	114,5	116,5
Agrigento	45	40	45	40	3.760	3.350	4.030	3.200	83,6	83,8	89,6	80,0
Caltanissetta	200	200	200	200	31.930	23.950	29.250	31.250	159,7	119,8	146,3	156,3
Catania	352	350	354	376	50.030	51.830	51.550	53.910	142,1	148,1	145,6	143,4
Enna	100	150	150	250	20.000	30.000	30.300	53.710	200,0	200,0	202,0	214,8
Messina	220	222	223	223	28.390	28.870	28.230	27.800	129,0	130,0	126,6	124,7
Palermo	240	244	230	230	39.200	39.340	36.990	37.680	163,3	161,2	160,8	163,2
Ragusa	320	310	310	310	84.630	82.540	82.480	32.660	266,3	266,3	266,1	105,4
Siracusa	94	100	105	101	12.570	13.990	14.130	13.040	133,7	139,9	134,6	129,1
Trapani	93	100	101	136	7.990	9.250	9.470	12.960	85,9	92,5	93,8	95,3
SICILIA	1.664	1.716	1.718	1.866	278.500	283.120	286.430	266.210	167,4	165,0	166,7	142,7
Cagliari	200	170	190	190	20.160	20.120	23.380	23.760	100,8	118,4	123,1	125,1
Nuoro	30	32	32	32	3.630	3.600	3.640	3.680	121,0	112,5	113,8	115,0
Sassari	305	346	325	335	28.180	33.520	29.340	31.860	92,4	96,9	90,3	95,1
SARDEGNA	535	548	547	557	51.970	57.240	56.360	59.300	97,1	104,5	103,0	106,5
ITALIA	49.647	48.919	51.572	51.161	5.483.170	5.682.860	6.218.750	6.343.000	110,4	116,2	120,6	124,0

Segue : Tav. 143 — Cavolo

B — PIENO CAMPO

PROVINCIE — REGIONI	SUPERFICIE — Ettari				PRODUZIONE — Quintali				PRODUZIONE PER ETTARO Quintali			
	1947	1948	1949	1950	1947	1948	1949	1950	1947	1948	1949	1950
Alessandria	872	802	665	634	149.330	148.050	131.390	99.400	171,3	184,6	197,6	156,8
Asti	60	60	60	60	26.890	20.710	27.660	26.140	448,2	345,2	461,0	435,7
Cuneo	850	845	845	845	150.020	151.910	152.020	165.960	176,5	179,8	179,9	196,4
Novara	226	200	199	204	13.830	12.020	11.920	12.400	61,2	60,1	59,9	60,8
Torino	1.033	1.021	1.021	977	100.610	104.870	192.010	144.610	97,4	102,7	188,1	148,0
Vercelli	604	576	495	473	77.900	78.900	66.170	79.720	129,0	137,0	133,7	168,5
PIEMONTE	3.645	3.504	3.285	3.193	518.580	516.460	581.170	528.230	142,3	147,4	176,9	165,4
VALLE D'AOSTA	9	16	15	15	880	1.840	1.620	1.650	97,8	115,0	108,0	110,0
Bergamo	750	750	800	720	106.000	117.000	130.000	112.700	141,3	156,6	162,5	156,5
Brescia	200	150	120	91	31.940	24.530	20.500	14.430	159,7	163,5	170,8	158,6
Como	1.200	1.200	1.200	1.200	52.740	60.880	60.120	60.820	44,0	50,7	50,1	50,7
Mantova	64	73	60	48	14.350	15.150	14.160	11.080	224,2	207,5	236,0	230,8
Milano	2.330	2.330	2.425	2.060	278.200	335.300	416.950	387.600	123,6	143,9	171,9	188,2
Pavia	114	106	115	106	27.320	24.320	27.010	28.710	239,6	229,4	234,9	270,8
Sondrio	—	—	1.700	1.700	—	—	10.140	10.140	—	—	6,0	6,0
Varese	300	300	300	300	18.010	21.200	18.110	19.350	60,0	70,7	60,4	64,5
LOMBARDIA	4.878	4.909	6.720	6.225	528.560	598.380	696.990	644.830	108,4	121,9	103,7	103,6
Bolzano	425	435	450	455	86.540	123.150	93.140	121.850	203,6	283,1	207,0	267,8
Trento	822	852	900	830	120.410	167.170	146.780	149.390	146,5	196,2	163,1	180,0
TRENTINO-ALTO ADIGE	1.247	1.287	1.350	1.285	206.950	290.320	239.920	271.240	166,0	225,6	177,7	211,1
Belluno	15	15	15	15	1.890	2.480	2.930	2.790	126,0	165,3	195,3	186,0
Padova	1.613	1.643	2.021	1.312	197.160	250.210	258.140	150.690	122,2	152,3	127,7	114,9
Rovigo	48	50	53	38	5.520	6.000	6.470	4.640	115,0	120,0	122,1	122,1
Treviso	200	200	204	208	18.630	19.010	20.260	20.370	93,2	95,1	99,3	97,9
Venezia	545	600	595	560	76.950	92.050	87.590	88.000	141,2	153,4	147,2	157,1
Verona	1.000	995	992	980	182.670	166.090	209.590	194.250	182,7	166,9	211,3	198,2
Vicenza	550	550	550	550	55.000	55.350	68.050	73.400	100,0	100,6	123,7	133,5
VENETO	3.971	4.053	4.430	3.663	537.820	591.190	653.030	534.140	135,4	145,9	147,4	145,8
Gorizia	77	72	72	84	8.990	13.330	13.400	14.840	116,8	185,1	186,1	176,7
Udine	6.500	5.000	5.000	5.000	60.660	50.000	48.000	60.000	9,3	10,0	9,6	12,0
FRIULI-VENEZIA GIULIA	6.577	5.072	5.072	5.084	69.650	63.330	61.400	74.840	10,6	12,5	12,1	14,7
Genova	1.129	1.160	1.211	1.241	68.360	85.210	95.640	97.260	60,5	73,5	79,0	78,4
La Spezia	300	500	700	890	10.410	12.370	12.950	13.360	34,7	24,7	18,5	15,0
LIGURIA	1.429	1.660	1.911	2.131	78.770	97.580	108.590	110.620	55,1	58,8	58,8	51,9
Bologna	30	130	200	245	1.200	7.580	13.430	20.850	40,0	58,3	67,2	85,1
Ferrara	42	45	44	36	2.420	4.390	3.910	4.930	57,6	97,6	88,9	136,9
Forlì	60	78	140	140	5.000	7.020	13.300	12.880	83,3	90,0	95,0	92,0
Piacenza	18	20	21	18	5.040	5.100	5.450	4.900	280,0	255,0	259,5	272,2
Reggio nell'Emilia	60	60	65	80	6.620	7.200	7.500	9.200	110,3	120,0	115,4	115,0
EMILIA-ROMAGNA	210	333	470	519	20.280	31.290	43.590	52.760	96,6	94,0	92,7	101,7
Arezzo	137	137	137	137	12.450	12.210	11.650	13.020	90,9	89,1	85,0	95,0
Firenze	520	520	520	500	100.930	86.900	90.850	87.600	194,1	167,1	174,7	175,2
Livorno	37	35	32	31	2.680	2.490	2.260	2.120	72,4	71,1	70,6	68,4
Lucca	200	115	200	200	13.000	11.850	21.060	18.520	65,0	103,0	105,3	92,6
Massa-Carrara	200	200	175	160	31.420	40.600	34.480	27.550	157,1	203,0	197,0	172,1
Pistoia	26	30	28	28	2.910	4.440	4.200	5.040	111,9	148,0	150,0	180,0
TOSCANA	1.120	1.037	1.092	1.056	163.390	158.490	164.500	153.850	145,9	152,8	150,6	145,7
Perugia	31	30	30	30	2.790	2.810	3.010	2.700	90,0	93,7	100,3	90,0
Terni	150	150	150	150	10.950	7.080	10.080	13.050	73,0	47,2	67,2	87,0
UMBRIA	181	180	180	180	13.740	9.890	13.090	15.750	75,9	54,9	72,7	87,5

Segue : TAV. 143 — Cavolo

Segue : B — PIENO CAMPO

PROVINCIE — REGIONI	SUPERFICIE — Ettari				PRODUZIONE — Quintali				PRODUZIONE PER ETTARO Quintali			
	1947	1948	1949	1950	1947	1948	1949	1950	1947	1948	1949	1950
Ancona	98	115	116	119	8.880	9.220	10.570	11.250	90,6	80,2	91,1	94,5
Ascoli Piceno	210	180	150	150	20.020	17.460	17.440	23.460	95,3	97,0	116,3	156,4
Macerata	135	135	169	300	21.250	22.920	22.090	40.830	157,4	169,8	130,7	136,1
Pesaro e Urbino	35	35	35	35	5.830	5.540	6.240	6.560	166,6	158,3	178,3	187,4
MARCHE	478	465	470	604	55.980	55.140	56.340	82.100	117,1	118,6	119,9	135,9
Frosinone	355	480	500	550	39.630	53.650	54.430	55.150	111,6	111,8	108,9	100,3
Latina	278	266	289	304	20.990	17.810	24.200	31.940	75,5	67,0	83,7	105,1
Rieti	70	70	70	70	7.180	7.100	7.250	7.600	102,6	101,4	103,6	108,6
Roma	1.200	1.200	1.200	1.200	191.060	151.000	192.950	198.940	159,2	125,8	160,8	165,8
Viterbo	195	198	200	214	23.530	24.060	25.340	27.070	120,7	121,5	126,7	126,5
LAZIO	2.098	2.214	2.259	2.338	282.390	253.620	304.170	320.700	134,6	114,6	134,6	137,2
Chieti	20	20	20	20	1.910	2.130	2.470	2.300	95,5	106,5	123,5	115,0
L'Aquila	160	160	140	130	26.880	26.620	22.940	20.730	168,0	166,4	163,9	159,5
Pescara	60	100	100	100	7.990	12.030	12.810	13.040	133,2	120,3	128,1	130,4
Teramo	10	10	10	7	1.000	1.100	1.200	880	100,0	110,0	120,0	125,7
ABRUZZI E MOLISE	250	290	270	257	37.780	41.880	39.420	36.950	151,1	144,4	146,0	143,8
Avellino	650	600	600	600	34.100	34.400	28.300	26.940	52,5	57,3	47,2	44,9
Benevento	154	155	156	152	22.070	20.650	19.240	20.260	143,3	133,2	123,3	133,3
Caserta	460	460	414	416	101.000	90.630	81.560	104.790	219,6	197,0	197,0	251,9
Napoli	250	280	280	300	40.330	47.240	60.870	61.590	161,3	168,7	217,4	205,3
Salerno	400	500	500	500	48.130	68.750	62.550	81.550	120,3	137,5	125,1	163,1
CAMPANIA	1.914	1.995	1.950	1.968	245.630	261.670	252.520	295.130	128,3	131,2	129,5	150,0
Bari	2.352	2.209	2.216	2.216	236.120	210.710	258.260	277.710	100,4	95,4	116,5	125,3
Brindisi	50	150	200	300	4.810	13.150	18.340	28.550	96,2	87,7	91,7	95,2
Foggia	180	230	230	247	21.620	23.050	25.280	24.940	120,1	100,2	109,9	101,0
Lecce	395	395	395	395	84.750	81.950	85.800	82.580	214,6	207,5	217,2	209,1
PUGLIA	2.977	2.984	3.041	3.158	347.300	328.860	387.680	413.780	116,7	110,2	127,5	131,0
Potenza-BASILICATA	4.678	4.690	4.690	4.690	240.300	278.450	325.350	301.900	51,4	59,4	69,4	64,4
Catanzaro	1.100	1.100	1.150	1.335	92.490	109.300	115.840	134.880	84,1	99,4	100,7	101,0
Cosenza	625	625	625	625	63.500	60.500	63.550	66.480	101,6	96,8	101,7	106,4
Reggio di Calabria	190	190	190	190	32.400	30.840	31.790	32.390	170,5	162,3	167,3	170,5
CALABRIA	1.915	1.915	1.965	2.150	188.390	200.640	211.180	233.750	98,4	104,8	107,5	108,7
Catania	136	130	136	132	17.280	17.800	18.170	17.550	127,1	136,9	133,6	133,0
Enna	100	150	150	150	20.000	30.000	30.300	31.480	200,0	200,0	202,0	209,9
Messina	21	22	22	22	2.530	2.660	2.600	2.550	120,5	120,9	118,2	116,0
Palermo	91	94	85	82	11.310	11.290	9.270	8.740	124,3	120,1	109,1	106,6
Ragusa	280	270	270	270	73.210	70.660	70.600	27.400	261,5	261,7	261,5	101,5
Siracusa	12	14	15	21	1.080	1.330	1.530	2.040	90,0	95,0	102,0	97,1
Trapani	54	59	59	75	4.090	4.840	4.920	6.230	75,7	82,0	83,4	83,1
SICILIA	694	739	737	752	129.500	138.580	137.390	95.990	186,6	187,5	186,4	127,6
Cagliari	12	11	14	15	1.190	1.280	1.780	1.950	99,2	116,4	127,1	130,0
Nuoro	3	3	3	3	290	270	280	290	96,7	90,0	93,3	96,7
SARDEGNA	15	14	17	18	1.480	1.550	2.060	2.240	98,7	110,7	121,2	124,4
ITALIA	38.286	37.357	39.924	39.286	3.667.370	3.919.160	4.280.010	4.170.450	95,8	104,9	107,2	106,2

Tav. 144 — Cavolo fiore

A — COMPLESSO

PROVINCIE — REGIONI	SUPERFICIE — Ettari				PRODUZIONE — Quintali				PRODUZIONE PER ETTARO Quintali			
	1947	1948	1949	1950	1947	1948	1949	1950	1947	1948	1949	1950
Alessandria	7	7	13	6	1 260	1 220	2 540	780	180 0	174 3	195,4	130 0
Cuneo	30	30	30	27	4 500	4 520	4 810	4 050	150 0	150 7	160 3	150 0
Novara	5	5	2	4	790	800	520	670	158 0	160 0	260 0	167 5
Torino	68	68	68	63	5 210	5 900	7 070	6 040	76,6	86,8	104,0	95,9
PIEMONTE	110	110	113	100	11 780	12 440	14 940	11 540	106,9	113,1	132,2	115,4
Bergamo	10	10	10	10	2 000	2 200	2 000	1 800	200 0	220 0	200 0	180 0
Brescia	40	40	40	40	3 760	3 920	4 010	8 810	94 0	98 0	100 3	220 3
Como	50	50	50	50	2 960	3 120	3 070	3 120	59 2	62 4	61,4	62 4
Mantova	39	30	32	34	9 330	6 520	7 930	7 950	239 2	217 3	247,8	233 8
Pavia	3	3	3	3	1 200	1 200	1 170	1 200	400,0	400,0	390,0	400,0
LOMBARDIA	142	133	135	137	19 250	16 960	18 180	22 880	135,6	127,5	134,7	167,0
Trento-Trentino-A. Adige	18	19	20	22	3 060	3 650	2 780	4 560	170,0	192,1	139,0	162,9
Padova	128	170	218	167	21 170	30 510	33 910	16 640	165,4	179 5	155,6	102,7
Rovigo	80	70	80	70	8 150	7 880	9 710	8 530	101,9	112 6	121,4	121,9
Treviso	150	140	200	211	12 170	11 910	17 260	18 800	81,1	85,1	86 3	89,1
Venezia	290	270	300	273	43 820	41 600	46 750	42 790	151,1	154 1	155 8	156 7
Verona	160	160	175	183	25 660	26 420	35 280	34 890	160 4	165 1	201,6	190 7
Vicenza	130	130	130	130	11 000	11 000	17 250	17 900	84,6	84,6	132,7	137,7
VENETO	938	940	1 103	1 029	121 970	129 320	160 160	139 550	130,0	137 6	145,2	135,6
Gorizia	17	17	17	18	3 040	3 570	3 610	4 490	178,8	210 0	212 4	249,4
Udine	250	300	300	400	6 940	6 000	13 700	19 650	27,8	20,0	45,7	49,1
FRIULI-VENEZIA GIULIA	267	317	317	418	9 980	9 570	17 310	24 140	37,4	30,2	54,6	57,8
Genova	150	165	202	185	19 350	24 900	44 350	37 240	129,0	150 9	219,6	201 3
Imperia	45	58	45	50	4 520	6 070	4 680	4 650	100,4	104 7	104 0	93 0
La Spezia	23	23	23	30	6 880	6 670	5 650	6 580	299,1	290 0	245 7	219 3
Savona	150	150	150	150	30 000	30 000	22 500	45 000	200,0	200,0	150,0	300,0
LIGURIA	363	396	420	415	60 750	67 640	77 180	93 470	165,1	170,8	183,8	225,2
Bologna	130	263	330	365	8 150	23 320	33 850	41 400	62,7	88,7	102 6	113 4
Ferrara	38	40	35	27	2 270	3 820	2 720	2 910	59,7	95 5	77,7	107,8
Forlì	200	230	270	310	13 500	18 520	23 010	24 920	67,5	80 5	85 2	80,4
Parma	45	50	50	50	7 880	8 660	7 810	8 090	175 1	173 2	156 2	161,8
Piacenza	30	30	32	30	7 800	6 960	8 470	8 200	260 0	232 0	264 7	273 3
Ravenna	98	92	86	86	8 700	8 520	8 080	8 600	88,8	92,6	94,0	100,0
EMILIA-ROMAGNA	541	705	803	868	43 300	69 800	83 940	94 120	89,3	99,0	104,5	108,4
Arezzo	132	132	132	132	11 260	11 080	10 950	11 830	85,3	83,9	83 0	89,6
Firenze	900	900	900	920	128 660	108 300	126 250	128 060	143 0	120 3	140 3	139,2
Grosseto	87	47	57	47	12 200	4 980	7 050	5 050	140 2	106 0	123 7	107,4
Livorno	1.005	871	806	863	151.060	96 560	101 520	104 580	150 3	110 9	126 0	120 5
Lucca	270	108	250	250	16 960	11 450	28 400	27 750	62 8	106 0	113 6	111,0
Massa-Carrara	80	100	100	70	14 400	17 900	19 250	12 550	180 0	179 0	192 5	179,3
Pisa	2 830	2 460	2 282	2 307	414 570	432 970	418 550	352 690	146 5	176 0	183 4	152,9
Pistoia	61	65	54	55	10 050	11 740	9 650	11 110	164 8	180 6	178 7	202 0
Siena	85	70	70	60	12 560	10 530	9 220	7 320	147,8	150,4	131,7	122,0
TOSCANA	5 450	4 753	4 651	4 705	771 720	705 510	730 840	660 940	141,6	148,4	157,1	140,3
Perugia	70	65	65	65	5 620	5 100	6 240	6 220	80 3	78 5	96 0	95,7
Terni	200	200	200	200	16 710	13 740	16 090	26 850	83,6	68,7	80,5	134,3
UMBRIA	270	265	265	265	22 330	18 840	22 330	33 070	82,7	71,1	84,3	124,8
Ancona	557	556	546	951	53 010	56 830	60 390	127 920	95 2	102,2	110 6	134,5
Ascoli Piceno	830	862	902	1.020	83 560	87 500	114 470	175 280	100 7	101 5	126 9	171,8
Macerata	150	150	215	370	24 200	27 480	29 210	57 140	161,3	183 2	135 9	154,4
Pesaro e Urbino	800	650	650	750	141.850	107 230	137 590	164 340	177,3	165,0	211,7	219,1
MARCHE	2 337	2 218	2 313	3 091	302 620	279 040	341 660	524 680	129,5	125,8	147,7	169,7

Segue : TAV. 144 — Cavolo fiore

Segue : A — COMPLESSO

PROVINCIE — REGIONI	SUPERFICIE — Ettari				PRODUZIONE — Quintali				PRODUZIONE PER ETTARO Quintali			
	1947	1948	1949	1950	1947	1948	1949	1950	1947	1948	1949	1950
Frosinone	212	310	350	350	26 630	40 800	43 300	40 450	125,6	131,6	123,7	115,6
Latina	134	138	152	174	12 340	11.830	13 730	19 580	92,1	85,7	90,3	112,5
Rieti	130	130	130	130	14 890	14 680	14 680	15 330	114,5	112,9	112,9	117,9
Roma	749	749	749	572	109.820	89 280	111 570	85 910	146,6	119,2	149,0	150,2
Viterbo	590	545	523	540	65 420	60 610	60 980	63 170	110,9	111,2	116,6	117,0
LAZIO	1.815	1.872	1.904	1.766	229.100	217.200	244.260	224.440	126,2	116,0	128,3	127,1
Chieti	100	100	100	100	14 400	15 940	19 500	17 550	144,0	159,4	195,0	175,5
L'Aquila	40	40	35	30	6 580	6 730	6 280	5 330	164,5	168,3	179,4	177,7
Pescara	120	150	200	202	18 000	21.030	30 120	31 120	150,0	140,2	150,6	154,1
Teramo	147	132	152	198	14 800	14 550	18 690	24 750	100,7	110,2	123,0	125,0
ABRUZZI E MOLISE	407	422	487	530	53 780	58 250	74 590	78 750	132,1	138,0	153,2	148,6
Avellino	40	25	25	25	6 430	3 620	3 460	3 470	160,8	144,8	138,4	138,8
Benevento	120	113	113	113	18 090	14 730	14 970	16 070	150,8	130,4	132,5	142,2
Caserta	1 768	1 768	1.414	1.768	306 810	248 200	267 230	353 250	173,5	140,4	189,0	199,8
Napoli	3 000	3 000	3 000	3 100	577 850	580 500	674 480	661 590	192,6	193,5	224,8	213,4
Salerno	2 770	2 800	2 800	2 800	594 350	606 310	585 230	684 500	214,6	216,5	209,0	244,5
CAMPANIA	7 698	7 706	7.352	7 800	1 503 530	1 453 360	1 545 370	1 718 880	195,3	188,6	210,2	220,2
Bari	364	344	379	378	56 730	50 040	66 950	69 580	155,9	145,5	176,6	184,1
Brindisi	140	130	150	200	13 350	11.110	13 310	18 360	95,4	85,5	88,7	91,8
Foggia	300	400	400	417	46 410	57.770	62 060	60 670	154,7	144,4	155,2	145,5
Lecce	500	500	500	500	52 250	68 180	77 260	63 950	104,5	136,4	154,5	127,9
Taranto	690	700	700	670	67.780	62.780	87.630	80 830	98,2	89,7	125,2	120,6
PUGLIA	1.994	2 074	2.129	2 165	236 520	249 880	307 210	293 390	118,6	120,5	144,3	135,5
Matera	27	27	27	52	4 770	4 680	4 850	9 890	176,7	173,3	179,6	190,2
Potenza	63	63	63	63	7.810	8.910	7.860	10 150	124,0	141,4	124,8	161,1
BASILICATA	90	90	90	115	12 530	13 590	12 710	20 040	139,8	151,0	141,2	174,3
Catanzaro	80	80	80	128	7.960	8 080	7 910	20 010	99,5	101,0	98,9	156,3
Cosenza	200	200	200	200	24 000	23 650	24 970	26 560	120,0	118,3	124,9	132,8
Reggio di Calabria	143	143	143	143	20 510	18 090	23 480	23 920	143,4	126,5	164,2	167,3
CALABRIA	423	423	423	471	52 470	49 820	56 360	70 490	124,0	117,8	133,2	149,7
Agrigento	352	350	330	300	64 530	62 790	62 790	55 500	183,3	179,4	190,3	185,0
Caltanissetta	70	70	70	70	10 710	7 910	10 190	10 220	153,0	113,0	145,6	146,0
Catania	460	460	461	460	81.340	85 570	83 710	80 400	176,8	186,0	181,6	174,8
Enna	200	200	200	200	31.000	32 500	34 300	35 780	155,0	162,5	171,5	178,9
Messina	315	319	320	320	63 670	64 960	63 190	61 760	202,1	203,6	197,5	193,0
Palermo	730	689	670	670	236 570	216 560	193 660	187 680	324,1	314,3	289,0	280,1
Ragusa	435	455	455	455	125 470	124 000	124 750	62 320	288,4	272,5	274,2	137,0
Siracusa	72	70	84	72	10 420	10 330	12 750	9 970	144,7	147,6	151,8	138,5
Trapani	650	695	700	800	75 880	83 800	84 020	96 020	116,7	120,6	120,0	120,0
SICILIA	3.284	3.308	3.290	3.347	699 590	688 420	669 360	599 650	213,0	208,1	203,5	179,2
Cagliari	340	315	323	330	36 860	39.380	40 640	41 120	108,4	125,0	125,8	124,6
Nuoro	60	62	62	65	7.930	7.450	7 580	8 100	132,2	120,2	122,3	124,6
Sassari	376	400	375	387	45.110	44.210	40 260	42 990	120,0	110,5	107,4	111,1
SARDEGNA	776	777	760	782	89 900	91.040	88 480	92 210	115,9	117,2	116,4	117,9
ITALIA	26.928	26.528	26.575	28.042	4.249.210	4 134.330	4 467 660	4 706 800	157,8	155,8	168,1	167,8

Segue : Tav. 144 — Cavolofiore

B — PIENO CAMPO

PROVINCIE — REGIONI	SUPERFICIE — Ettari				PRODUZIONE — Quintali				PRODUZIONE PER ETTARO Quintali			
	1947	1948	1949	1950	1947	1948	1949	1950	1947	1948	1949	1950
Alessandria	7	7	13	6	1 260	1 220	2 540	780	180 0	174 3	195,4	130,0
Cuneo	16	16	16	13	1 900	1 810	1 940	1 500	118 8	113,1	121,3	115,4
Novara	3	3	2	2	430	430	280	290	143 3	143 3	140,0	145,0
Torino	42	42	42	40	3 150	2 570	4 490	3 840	75,0	61,2	106,9	96,0
PIEMONTE	68	68	73	61	6 740	6 030	9 250	6 410	99,1	88,7	126,7	105,1
Como	50	50	50	50	2 960	3 120	3 070	3 120	59,2	62,4	61,4	62,4
Mantova	15	9	10	10	3 560	1 950	2 620	2 260	237,3	216 7	262 0	226,0
Pavia	3	3	3	3	1 200	1 200	1 170	1 200	400,0	400,0	390,0	400,0
LOMBARDIA	68	62	63	63	7 720	6 270	6 860	6 580	113,5	101,1	108,9	104,4
Trento-TRENTINO-A. ADIGE	18	19	20	28	3 060	3 650	2 780	4 560	170,0	192,1	139,0	162,9
Padova	84	115	165	142	12 470	17 740	22 730	14 670	148,5	154,3	137,8	103,3
Rovigo	65	52	58	50	6 500	5 720	6 960	6 010	100 0	110,0	120 0	120,2
Travisio	120	110	150	156	9 630	9 300	12 930	13 990	80 3	84,5	86 2	89,7
Venezia	210	200	220	168	31 120	30 400	33 950	25 540	148 2	152,0	154,3	152,0
Verona	151	149	163	170	24 160	24 560	32 760	32 390	160 0	164,8	201,0	190 5
Vicenza	110	110	110	110	8 800	8 800	14 350	14 900	80,0	80,0	130,5	135,5
VENETO	740	736	863	796	92 680	93 520	123 680	107 500	125,2	131,1	142,8	135,1
Gorizia	10	10	10	11	1 500	1 990	2 030	2 530	150 0	199,0	200 0	230,0
Udine	250	300	300	400	6 940	6 000	13 700	19 650	27,8	20,0	45,7	49,1
FRIULI-VENEZIA GIULIA .	260	310	310	411	8 440	7 990	15 700	22 180	32,5	25,8	50,6	54,0
Genova	85	90	92	80	7 650	9 900	17 200	14 200	90,0	110,0	187,0	177,5
Imperia	30	40	30	34	2 880	4 050	3 000	3 040	96,0	101,3	100 0	89,4
La Spezia	18	18	18	25	5 460	5 280	4 380	5 480	303,3	293,3	243,3	219,2
LIGURIA	133	148	140	139	15 990	19 230	24 580	22 720	120,2	129,9	175,6	163,5
Bologna	100	173	215	230	4 650	11 470	16 500	19 750	46 5	66,3	76,7	85,9
Ferrara	38	40	35	27	2 270	3 820	2 720	2 910	59,7	95,5	77,7	107,8
Forlì	180	208	246	286	10 100	14 560	18 450	20 600	56,1	70 0	75,0	72 0
Piacenza	25	25	26	24	6 500	5 700	6 760	6 500	260 0	228 0	260 0	270 8
Ravenna	31	31	29	25	1 530	1 670	1 640	1 450	49,4	53,9	56,6	58,0
EMILIA-ROMAGNA	374	477	551	592	25 050	37 220	46 070	51 210	67,0	78,0	83,6	86,5
Arezzo	114	114	114	114	8 530	8 390	8 320	9 120	74,8	73,6	73,0	80,0
Firenze	850	850	850	850	119 430	99 900	116 350	114 710	140 5	117,5	136,9	135,0
Grosseto	80	40	50	40	11 200	4 000	6 000	4 000	140 0	100 0	120 0	100,0
Livorno	987	850	780	840	148 000	93 600	97 900	100 650	149,9	110,1	125,5	119,8
Lucca	270	108	250	250	16 960	11 450	28 400	27 750	62 8	106 0	113 6	111,0
Massa-Carrara	65	80	70	50	11 550	13 900	12 950	8 650	177,7	173 8	185 0	173 0
Pisa	2 800	2 425	2 250	2 271	409 950	427 180	412 500	346 590	146 4	176 2	183 3	152,6
Pistoia	37	40	32	33	5 940	7 020	5 470	6 270	160 5	175 5	170 9	190,0
Siena	65	50	50	42	9 320	7 300	6 390	4 890	143,4	146,0	127,8	116,4
TOSCANA	5 268	4 557	4 446	4 490	740 830	672 740	694 280	622 630	140,6	147,6	156,2	138,7
Perugia	65	60	60	60	5 120	4 620	5 690	5 690	78,8	77,0	94,8	94,8
Terni	200	200	200	200	16 710	13 740	16 090	26 850	83,6	68,7	80,5	134,3
UMBRIA	265	260	260	260	21 830	18 360	21 780	32 540	82,4	70,6	83,8	125,2
Ancona	538	538	528	933	50 920	55 390	58 590	125 040	94,6	103 0	111,0	134,0
Ascoli Piceno	818	850	890	1 008	82 120	85 940	112 670	172 880	100,4	101,1	126,6	171,5
Macerata	125	125	190	345	19 890	22 680	25 740	52 570	159,1	181,4	135,5	152,4
Pesaro e Urbino	600	450	450	550	102 000	74 250	92 250	118 250	170,0	165,0	205,0	215,0
MARCHE	2 081	1 963	2 058	2 836	254 930	238 260	289 250	463 740	122,5	121,4	140,5	165,3

Segue : Tav. 144 — Cavolo fiore

Segue : B — PIENO CAMPO

PROVINCIE — REGIONI	SUPERFICIE — Ettari				PRODUZIONE — Quintali				PRODUZIONE PER ETTARO Quintali			
	1947	1948	1949	1950	1947	1948	1949	1950	1947	1948	1949	1950
Frosinone	212	310	350	350	26 630	40 800	43 300	40 450	125,6	131,6	123,7	115,6
Latina	104	107	118	130	9 240	8 900	10 290	14 810	88,8	83,2	87,2	109,7
Rieti	130	130	130	130	14 890	14 680	14 680	15 330	114,5	112,9	112,9	117,9
Roma	365	365	365	365	51 640	41 860	52 310	54 140	141,5	114,7	143,3	148,3
Viterbo	557	514	492	502	61.150	56 450	56 570	57.750	109,8	109,8	115,0	115,0
LAZIO	1.368	1.426	1.455	1.482	163 550	162 690	177 150	182 480	119,6	114,1	121,8	123,1
Chieti	15	15	15	15	1.440	1.740	2 320	2 060	96,0	116,0	154,7	137,3
L'Aquila	25	25	20	15	3 780	3 890	3 190	2 300	151,2	155,6	159,5	153,3
Pescara	96	100	150	150	14 140	13 810	22 220	22 770	147,3	138,1	148,1	151,8
Teramo	140	125	145	190	14 000	13 750	17 830	23 750	100,0	110,0	123,0	125,0
ABRUZZI E MOLISE	276	265	330	370	33 360	33 190	45 560	50 880	120,9	125,2	138,1	137,5
Benevento	58	56	56	56	8 220	7 240	6 880	7 360	141,7	129,3	122,9	131,4
Caserta	1 207	1 207	966	1 206	193 120	156 910	169 050	226 820	160,0	130,0	175,0	187,8
Napoli	2.150	2 200	2 200	2 280	391 450	412 650	474 480	464 790	182,1	187,6	215,7	203,9
Salerno	2 000	2 030	2 030	2 030	399 800	407 980	394 550	474 750	199,9	201,0	194,4	233,9
CAMPANIA	5.415	5.493	5.252	5.574	992 590	984 780	1.044 960	1.173 720	183,3	179,3	199,0	210,6
Bari	211	194	213	212	26 740	22 860	30 430	31 260	126,7	117,8	142,9	147,5
Brindisi	90	90	100	150	8 190	7 390	8 580	13 540	91,0	82,1	85,8	90,3
Foggia	140	180	180	193	16 770	18 820	20 830	19 810	119,8	104,6	115,7	102,6
Lecce	340	340	340	340	35.100	44 430	49 930	40 300	103,2	130,7	146,9	118,5
PUGLIA	781	804	833	895	86 800	93 500	109 770	104 910	111,1	116,3	131,8	117,2
Matera	—	—	—	25	—	—	—	5 000	—	—	—	200,0
Potenza	6	6	6	6	650	690	700	790	108,3	115,0	116,7	131,7
BASILICATA	6	6	6	31	650	690	700	5.790	108,3	115,0	116,7	186,8
Catanzaro	46	50	50	71	4 140	4 630	4 550	9 990	90,0	92,6	91,0	140,7
Cosenza	134	134	134	134	13 400	13 270	14 230	15 230	100,0	99,0	106,2	113,6
Reggio di Calabria	8	8	8	8	860	760	920	980	107,5	95,0	115,0	122,5
CALABRIA	188	192	192	213	18.400	18 660	19.700	26 200	97,9	97,2	102,6	123,0
Agrigento	142	142	120	110	22 570	21.650	21 000	19 020	158,9	152,5	175,0	172,9
Catania	195	200	203	206	33 060	33 600	33 770	34 100	169,5	168,0	166,4	165,5
Enna	150	150	150	150	21 000	22 500	24 000	25 250	140,0	150,0	160,0	168,3
Messina	33	34	34	34	6 270	6 450	6 340	6 270	190,0	189,7	186,5	184,4
Palermo	322	304	285	292	84 530	76 070	60 860	60 630	262,5	250,2	213,5	207,6
Ragusa	360	380	380	380	103 170	102 060	102 550	51.070	286,6	268,6	269,9	134,4
Siracusa	12	11	14	15	1 080	940	1 290	1.420	90,0	85,5	92,1	94,7
Trapani	390	415	417	476	41.750	45 350	45 330	51.650	107,1	109,3	108,7	108,5
SICILIA	1.604	1.636	1.603	1.663	313 430	303 620	295 140	249 410	195,4	188,6	184,1	150,0
Cagliari	36	34	34	35	3 590	3 960	3 990	4 100	99,7	116,5	117,4	117,1
Nuoro	20	22	22	24	2 250	2 230	2 310	2 630	112,5	101,4	105,0	109,6
SARDEGNA	56	56	56	59	5.840	6.190	6.300	6.730	104,3	110,5	112,5	114,1
ITALIA	18.969	18.478	18.514	19.963	2.791.940	2.714.590	2.933.510	3.145.190	147,2	146,9	158,4	157,6

Tav. 145 — Cipolla e aglio

A — COMPLESSO

PROVINCIE — REGIONI	SUPERFICIE — Ettari				PRODUZIONE — Quintali				PRODUZIONE PER ETTARO Quintali			
	1947	1948	1949	1950	1947	1948	1949	1950	1947	1948	1949	1950
Alessandria	873	962	610	618	134 260	150 470	77 460	72 410	153,8	156,4	127,0	117,2
Asti	60	60	65	65	11 720	11 120	13 720	14 370	195,3	185,3	211,1	221,1
Cuneo	120	180	180	169	17 850	26 900	26 910	25 090	148,8	149,4	149,5	148,5
Novara	8	8	7	5	1 390	1 180	1 050	900	173,8	147,5	150,0	180,0
Torino	136	108	107	106	15 250	12 020	10 780	11 880	112,1	111,3	100,7	112,1
Vercelli	215	188	185	195	24 780	22 330	20 480	22 890	115,3	118,8	110,7	117,4
PIEMONTE	1.412	1.506	1.154	1.158	205.250	224.020	150.400	147.540	145,4	148,8	130,3	127,4
VALLE D'AOSTA	5	4	5	5	280	280	290	290	56,0	70,0	58,0	58,0
Bergamo	80	80	80	80	8 800	8 000	8 800	9 600	110,0	100,0	110,0	120,0
Brescia	156	126	126	126	25 370	19 450	19 000	18 420	162,6	154,4	150,8	146,2
Como	40	40	40	40	6 000	6 400	6 560	6 480	150,0	160,0	164,0	162,0
Mantova	317	322	256	300	57 530	65 840	46 350	50 130	181,5	204,5	181,1	167,1
Milano	300	200	235	245	57 000	42 000	47 030	45 800	190,0	210,0	200,1	186,9
Pavia	151	157	148	148	19 090	21 040	16 840	15 290	126,4	134,0	113,8	103,3
Varese	8	8	8	8	960	1 040	960	920	120,0	130,0	120,0	115,0
LOMBARDIA	1.052	933	893	947	174.750	163.770	145.540	146.640	166,1	175,5	163,0	154,8
Trento-TRENTINO-A. ADIGE	6	7	7	8	1.620	1.710	1.920	2.260	270,0	244,3	274,3	282,5
Padova	110	101	82	82	10 620	12 120	8 010	5 600	96,5	120,0	97,7	68,3
Rovigo	650	590	400	420	51 300	49 750	31 109	26 910	78,9	84,3	77,8	64,1
Treviso	21	20	24	22	1 860	1 920	2 000	1 870	88,6	96,0	83,3	85,0
Venezia	980	1.000	980	934	129 170	127 630	124 830	100 946	131,8	127,6	127,4	108,1
Verona	140	115	110	120	17 590	15 410	14 850	15 180	125,6	134,0	135,0	126,5
Vicenza	30	30	30	30	3 150	3 600	3 270	3 150	105,0	120,0	109,0	105,0
VENETO	1.931	1.856	1.626	1.608	213.690	210.430	184.060	153.650	110,7	113,4	113,2	95,6
Gorizia	2	4	3	5	400	960	580	660	200,0	240,0	193,3	132,0
Udine	8	10	10	10	680	940	1.000	1.200	85,0	94,0	100,0	120,0
FRIULI-VENEZIA GIULIA	10	14	13	15	1.080	1.900	1.580	1.860	108,0	135,7	121,5	124,0
Genova	200	272	280	290	16 510	27 150	26 480	22 850	82,6	99,8	94,6	78,8
Imperia	240	250	260	240	15 380	20 200	18 850	16 350	64,1	80,8	72,5	68,1
La Spezia	10	10	10	10	210	400	340	440	21,0	40,0	34,0	44,0
Savona	260	330	350	350	46 000	49 500	70 000	70 000	176,9	150,0	200,0	200,0
LIGURIA	710	862	900	890	78.100	97.250	115.670	109.640	110,0	112,8	128,5	123,2
Bologna	700	1.000	1.070	970	79 100	215 100	158 650	122 850	113,0	215,1	148,3	126,6
Ferrara	470	1.010	300	300	58 880	151 800	43 500	35 680	125,3	150,3	145,0	118,9
Forlì	100	105	110	115	10 000	9 680	10 650	10 280	100,0	92,2	96,8	89,4
Modena	183	168	120	120	26 930	24 660	16 000	13 800	147,2	146,8	133,3	115,0
Parma	528	800	480	700	111 700	202 830	111 770	162 740	211,6	253,5	232,9	232,5
Piacenza	205	185	187	190	31 080	34 640	24 920	25 320	151,6	187,2	133,3	133,3
Ravenna	161	160	162	131	8 670	8 680	9 580	8 670	53,9	54,3	59,1	66,2
Reggio nell'Emilia	38	30	25	30	5 060	4 100	2 860	4 000	133,2	136,7	114,4	133,3
EMILIA-ROMAGNA	2.385	3.458	2.454	2.556	331.420	651.490	377.930	383.340	139,0	188,4	154,0	150,0
Arezzo	262	262	262	262	10 350	17 280	14 230	12 430	39,5	66,0	54,3	47,4
Firenze	467	457	457	457	56 730	49 830	54 920	55 040	121,5	109,0	120,2	120,4
Grosseto	16	16	16	16	770	740	600	560	48,1	46,3	37,5	35,0
Livorno	30	36	36	51	2 350	3 640	2 980	4 030	78,3	101,1	82,8	79,0
Lucca	80	80	80	80	6 470	6 940	7 220	7 300	80,9	86,8	90,3	91,3
Massa-Carrara	100	100	100	100	11 000	9 050	7 510	8 430	110,0	90,5	75,1	84,3
Pisa	200	200	200	220	14 640	20 890	18 300	26 380	73,2	104,5	91,5	119,9
Pistoia	50	45	46	50	7 750	7 400	7 120	7 700	155,0	164,4	154,8	154,0
Siena	90	120	140	160	7 020	8 450	10 610	12 920	78,0	70,4	75,8	80,8
TOSCANA	1.295	1.316	1.337	1.396	117.080	124.220	123.490	134.790	90,4	94,4	92,4	96,6
Perugia	12	12	12	12	870	990	1 330	910	72,5	82,5	110,8	75,8
Terni	28	45	45	45	2 620	3 380	3 240	3 110	93,6	75,1	72,0	69,1
UMBRIA	40	57	57	57	3.490	4.370	4.570	4.020	87,3	76,7	80,2	70,5

Segue : Tav. 145 — Cipolla e aglio

Segue : A — COMPLESSO

PROVINCIE — REGIONI	SUPERFICIE — Ettari				PRODUZIONE — Quintali				PRODUZIONE PER ETTARO Quintali			
	1947	1948	1949	1950	1947	1948	1949	1950	1947	1948	1949	1950
Ancona	30	29	29	30	3 410	3 420	3 820	3 670	113,7	117,9	131,7	122,3
Ascoli Piceno	35	35	35	35	5 010	4 990	5 000	4 810	143,1	142,6	142,9	137,4
Macerata	30	30	30	30	2 720	2 840	3 570	2 550	90,7	94,7	119,0	85,0
Pesaro e Urbino	22	22	22	22	1 210	1 280	1 560	1 940	55,0	58,2	70,9	88,2
MARCHE	117	116	116	117	12 350	12 530	13 950	12 970	105,6	108,0	120,3	110,9
Frosinone	150	170	200	200	12 180	14 390	15 200	15 000	81,2	84,6	76,0	75,0
Latina	45	175	121	147	4 730	19 200	16 310	15 670	105,1	109,7	134,8	106,6
Roma	450	450	450	450	64 320	65 380	62 420	68 800	142,9	145,3	138,7	152,9
Viterbo	280	280	267	272	37 710	33 340	33 860	34 780	134,7	119,1	126,8	127,9
LAZIO	925	1 075	1 038	1 069	118 940	132 310	127 790	134 250	128,6	123,1	123,1	125,6
Campobasso	500	500	600	600	57 240	60 890	70 900	66 500	114,5	121,8	118,2	110,8
Chieti	70	70	70	70	4 140	4 160	4 180	3 530	59,1	59,4	59,7	50,4
L'Aquila	340	350	350	350	22 030	25 500	31 470	31 520	64,8	72,9	89,9	90,1
Pescara	250	260	260	260	35 990	35 080	39 320	26 190	144,0	134,9	151,2	100,7
Teramo	6	5	5	5	690	530	550	560	115,0	106,0	110,0	112,0
ABRUZZI E MOLISE	1 166	1 185	1 285	1 285	120 090	126 160	146 420	128 300	103,0	106,5	113,9	99,8
Avellino	920	950	950	950	60 150	63 500	55 050	57 900	65,4	66,8	57,9	60,9
Benevento	185	183	200	208	19 650	16 910	14 420	18 740	106,2	92,4	72,1	90,1
Caserta	596	596	596	596	75 900	65 930	59 340	70 970	127,3	110,6	99,6	119,1
Napoli	470	500	600	600	70 300	75 780	75 650	98 060	149,6	151,6	151,3	163,4
Salerno	680	1 000	750	900	83 650	89 750	108 650	98 530	123,0	89,8	144,9	109,5
CAMPANIA	2 851	3 229	2 996	3 254	309 650	311 870	313 110	344 200	108,6	96,6	104,5	105,8
Bari	745	784	784	790	66 130	72 510	68 850	77 060	88,8	92,5	87,8	97,5
Brindisi	150	160	250	250	7 550	9 150	14 480	15 950	50,3	57,2	57,9	63,8
Foggia	500	500	500	500	51 630	46 650	22 380	46 570	103,3	93,3	44,8	93,1
Lecce	70	70	70	70	2 660	3 010	2 700	2 560	38,0	43,0	38,6	36,6
Taranto	360	350	400	400	27 250	31 350	34 480	34 580	75,7	89,6	86,2	86,5
PUGLIA	1 825	1 864	2 004	2 010	155 220	162 670	142 890	176 720	85,1	87,3	71,3	87,9
Matera	100	100	100	104	6 240	6 110	5 210	7 180	62,4	61,1	52,1	69,0
Potenza	300	320	321	321	20 840	23 930	16 590	28 370	69,5	74,8	51,7	88,4
BASILICATA	400	420	421	425	27 080	30 040	21 800	35 550	67,7	71,5	51,8	88,6
Catanzaro	410	365	400	484	78 090	62 480	67 680	75 640	190,5	171,2	169,2	156,3
Cosenza	150	150	151	151	12 650	11 060	14 310	14 640	84,3	73,7	94,8	97,0
Reggio di Calabria	75	75	75	75	8 070	8 780	9 220	9 510	107,6	117,1	122,9	126,8
CALABRIA	635	590	626	710	98 810	82 320	91 210	99 790	155,6	139,5	145,7	140,5
Agrigento	58	60	110	95	2 980	4 800	8 380	9 120	51,4	80,0	76,2	96,0
Caltanissetta	550	550	600	700	47 750	48 980	50 850	62 610	86,8	89,1	84,8	89,4
Catania	202	204	217	194	17 260	17 980	20 180	17 900	85,4	88,1	93,0	92,3
Enna	25	25	25	25	2 250	2 500	3 000	3 130	90,0	100,0	120,0	125,2
Messina	73	74	75	76	4 960	4 960	5 090	5 080	67,9	66,8	67,9	66,8
Palermo	113	120	114	120	24 180	24 990	22 740	25 440	214,0	208,3	199,5	212,0
Ragusa	314	330	330	330	21 900	28 590	28 330	30 240	69,7	86,6	85,8	91,6
Siracusa	68	76	72	81	5 650	5 700	5 050	5 840	83,1	75,0	70,1	72,1
Trapani	203	220	231	240	14 570	19 740	21 130	24 420	71,8	89,7	91,5	101,8
SICILIA	1 606	1 659	1 774	1 861	141 500	158 220	164 750	183 780	88,1	95,4	92,9	98,8
Cagliari	127	155	165	173	6 430	9 690	10 430	11 500	50,6	62,5	63,2	66,5
Nuoro	25	25	24	24	2 460	2 700	2 220	2 140	98,4	108,0	92,5	89,2
Sassari	252	343	370	360	7 390	14 350	14 640	14 740	29,3	41,8	39,6	40,9
SARDEGNA	404	523	559	557	16 280	26 740	27 290	28 380	40,3	51,1	48,8	51,0
ITALIA	18 775	20 674	19 265	19 928	2 126 680	2 522 300	2 154 660	2 227 970	113,3	122,0	111,8	111,8

Segue : TAV. 145 — Cipolla e aglio

B — PIENO CAMPO

PROVINCIE — REGIONI	SUPERFICIE — Ettari				PRODUZIONE — Quintali				PRODUZIONE PER ETTARO Quintali			
	1947	1948	1949	1950	1947	1948	1949	1950	1947	1948	1949	1950
Alessandria	550	643	343	336	78 130	87 330	35.880	32 430	142,1	135,8	104,6	96,5
Asti	20	20	25	25	3 680	3 400	5 100	5 350	184,0	170,0	204,0	214,0
Cuneo	60	131	131	116	7.210	17.990	18 000	15.650	120,2	137,3	137,4	134,9
Novara	3	3	2	—	390	330	210	—	130,0	110,0	105,0	—
Torino	80	52	52	52	7.910	5 270	4.920	4 320	98,9	101,3	94,6	83,1
Vercelli	160	135	131	134	16 800	13.850	12.920	13.130	105,0	102,6	98,6	98,0
PIEMONTE	878	984	684	663	114.120	128.170	77.030	70.880	130,7	130,3	112,6	106,9
VALLE D'AOSTA	5	4	5	5	280	280	290	290	56,0	70,0	58,0	58,0
Bergamo	80	80	80	80	8 800	8 000	8 800	9 600	110,0	100,0	110,0	120,0
Brescia	103	83	83	83	13 960	10 780	10 590	10 340	135,5	129,9	127,6	124,6
Como	40	40	40	40	6 000	6 400	6 560	6 480	150,0	160,0	164,0	162,0
Mantova	276	280	211	255	48 660	56.940	37 050	41 000	176,3	203,4	175,6	160,8
Pavia	76	77	68	68	10 390	10 920	7.960	7.210	136,7	141,8	117,1	106,0
LOMBARDIA	575	560	482	526	87.810	93.040	70.960	74.630	152,7	166,1	147,2	141,9
Trento-TRENTINO-A. ADIGE	2	2	2	2	330	340	430	520	165,0	170,0	215,0	260,0
Padova	105	97	79	77	9 820	11 630	7 620	4.960	93,5	119,9	96,5	64,4
Rovigo	590	525	350	363	45 700	43 500	26 600	22 780	77,5	82,9	76,0	62,8
Treviso	8	8	10	10	560	620	700	720	70,0	77,5	70,0	72,0
Venezia	220	230	215	204	23 350	24.450	26 550	19 090	106,1	106,3	123,5	93,6
Verona	120	99	95	104	14.990	13.170	12 750	13 020	124,9	133,0	134,2	125,2
Vicenza	15	15	15	15	1.500	1.800	1.550	1.460	100,0	120,0	103,3	97,3
VENETO	1.058	974	764	773	95.920	95.170	75.770	62.030	90,7	97,7	99,2	80,2
Gorizia	—	2	2	4	—	460	380	500	—	230,0	190,0	125,0
Udine	8	10	10	10	680	940	1.000	1.200	85,0	94,0	100,0	120,0
FRIULI-VENEZIA GIULIA	8	12	12	14	680	1.400	1.380	1.700	85,0	116,7	115,0	121,4
Genova	68	92	100	110	2.720	4.600	5.000	4 600	40,0	50,0	50,0	41,8
Imperia	240	250	260	240	15.380	20.200	18.850	16.350	64,1	80,8	72,5	68,1
LIGURIA	308	342	360	350	18.100	24.800	23.850	20.950	58,8	72,5	66,3	59,9
Bologna	560	830	900	840	57 000	177.500	125.150	102.350	101,8	213,9	139,1	121,8
Ferrara	470	1.010	300	300	58 880	151.800	43 500	35 680	125,3	150,3	145,0	118,9
Forlì	50	55	60	65	4 500	4 680	5 400	5 530	90,0	85,1	90,0	85,1
Modena	157	148	100	100	22 770	21 460	13 000	11 000	145,0	145,0	130,0	110,0
Parma	500	770	457	670	105 500	195.600	106 450	155 800	211,0	254,0	232,9	232,5
Piacenza	200	180	182	185	30 200	33.980	24 240	24 640	151,0	188,8	133,2	133,2
Ravenna	127	126	128	101	6 130	6.160	8.070	6.120	48,3	48,9	62,2	60,6
Reggio nell'Emilia	22	18	14	18	2.760	2.350	1.480	2.260	125,5	130,6	105,1	125,6
EMILIA-ROMAGNA	2.086	3.137	2.141	2.278	287.740	593.530	327.290	343.380	137,9	189,2	152,9	150,7
Arezzo	223	223	223	223	7.850	13 380	10.430	8.920	35,2	60,0	46,8	40,0
Firenze	450	440	440	440	54.110	47.640	52 680	52 830	120,2	108,3	119,7	120,0
Livorno	22	24	24	32	1 660	2 200	1 790	2 240	75,5	91,7	74,6	70,0
Lucca	75	75	75	75	5.930	6 370	6 670	6 730	79,1	84,9	88,9	89,7
Massa-Carrara	100	100	85	85	11.000	9 050	6 330	7 030	110,0	90,5	74,5	82,7
Pisa	190	190	190	190	13 740	19.690	17.300	22.480	72,3	103,6	91,1	118,3
Pistoia	5	5	6	10	550	600	720	1.500	110,0	120,0	120,0	150,0
Siena	85	115	133	153	6.590	8.040	10.030	12.300	77,5	69,9	75,4	80,4
TOSCANA	1.150	1.172	1.176	1.208	101.430	106.970	105.950	114.030	88,2	91,3	90,1	94,4
Perugia	11	11	11	11	770	880	1.210	830	70,0	80,0	110,0	75,5
Terni	28	45	45	45	2.620	3.380	3.240	3.110	93,6	75,1	72,0	69,1
UMBRIA	39	56	56	56	3.390	4.260	4.450	3.940	86,9	76,1	79,5	70,4

Segue : Tav. 145 — Cipolla e aglio

Segue : B — PIENO CAMPO

PROVINCIE — REGIONI	SUPERFICIE — Ettari				PRODUZIONE — Quintali				PRODUZIONE PER ETTARO Quintali			
	1947	1948	1949	1950	1947	1948	1949	1950	1947	1948	1949	1950
Ancona	10	10	10	10	560	910	960	720	56,0	91,0	96,0	72,0
Ascoli Piceno	3	3	3	6	360	360	360	690	120,0	120,0	120,0	115,0
Macerata	30	30	30	30	2.720	2.840	3.570	2.550	90,7	94,7	119,0	85,0
Pesaro e Urbino	20	20	20	20	1.090	1.150	1.400	1.760	54,5	57,5	70,0	88,0
MARCHE	63	63	63	66	4.730	5.260	6.290	5.720	75,1	83,5	99,8	86,7
Frosinone	150	170	200	200	12.180	14.390	15.200	15.000	81,2	84,6	76,0	75,0
Latina	31	126	93	108	2.990	12.730	11.970	10.960	96,5	101,0	128,7	101,5
Roma	70	70	70	70	5.940	6.210	5.860	6.590	84,9	88,7	83,7	94,1
Viterbo	225	225	217	219	30.020	25.640	26.810	27.150	133,4	114,0	123,5	124,0
LAZIO	476	591	580	597	51.130	58.970	59.840	59.700	107,4	99,8	103,2	100,0
Campobasso	305	305	385	385	32.550	36.400	43.330	42.150	106,7	119,3	112,5	109,5
Chieti	28	28	28	28	940	960	980	840	33,6	34,3	35,0	30,0
L'Aquila	320	330	330	330	19.870	23.100	28.850	28.890	62,1	70,0	87,4	87,5
Pescara	200	210	210	210	27.850	27.390	30.740	20.900	139,3	130,4	146,4	99,5
ABRUZZI E MOLISE	853	873	953	953	81.210	87.850	103.900	92.780	95,2	100,6	109,0	97,4
Avellino	700	700	700	700	31.750	30.600	24.550	25.870	45,4	43,7	35,1	37,0
Benevento	109	111	115	117	9.250	8.660	6.340	8.740	84,9	78,0	55,1	74,7
Caserta	345	345	345	345	42.900	38.280	34.200	40.640	124,3	111,0	99,1	117,8
Napoli	300	320	315	400	46.400	50.730	48.910	65.600	154,7	158,5	155,3	164,0
Salerno	430	750	500	650	47.400	63.250	65.000	63.400	110,2	84,3	130,0	97,5
CAMPANIA	1.884	2.226	1.975	2.212	177.700	191.520	179.000	204.250	94,3	86,0	90,6	92,3
Bari	385	411	411	417	17.550	19.740	18.640	22.480	45,6	48,0	45,4	53,9
Brindisi	100	110	200	200	4.150	5.370	10.650	12.000	41,5	48,8	53,3	60,0
Lecce	55	55	55	55	2.060	2.260	2.020	1.960	37,5	41,1	36,7	35,6
PUGLIA	540	576	666	672	23.760	27.370	31.310	36.440	44,0	47,5	47,0	54,2
Matera	45	45	45	49	2.600	2.660	1.480	2.220	57,8	59,1	32,9	45,3
Potenza	33	40	40	40	1.460	1.990	1.020	1.640	44,2	49,8	25,5	41,0
BASILICATA	78	85	85	89	4.060	4.650	2.500	3.860	52,1	54,7	29,4	43,4
Catanzaro	237	195	221	263	35.840	24.030	27.360	32.830	151,2	123,2	123,8	124,8
Cosenza	94	94	95	95	7.410	6.000	8.240	8.550	78,8	63,8	86,7	90,0
Reggio di Calabria	45	45	45	45	5.280	5.690	5.980	6.120	117,3	126,4	132,9	136,0
CALABRIA	376	334	361	403	48.530	35.720	41.580	47.500	129,1	106,9	115,2	117,9
Agrigento	58	46	80	70	2.980	3.450	5.920	6.440	51,4	75,0	74,0	92,0
Caltanissetta	400	400	450	500	33.350	33.000	35.000	41.230	83,4	82,5	77,8	82,5
Catania	130	122	131	125	12.220	11.350	12.970	12.330	94,0	93,0	99,0	98,6
Messina	25	26	26	27	850	870	890	910	34,0	33,5	34,2	33,7
Ragusa	246	260	260	260	16.400	21.680	21.390	23.280	66,7	83,4	82,3	89,5
Siracusa	25	27	26	25	1.550	1.610	1.320	1.150	62,0	59,6	50,8	46,0
Trapani	151	167	176	183	9.770	13.190	14.260	16.950	64,7	79,0	81,0	92,6
SICILIA	1.035	1.048	1.149	1.190	77.120	85.150	91.750	102.290	74,5	81,3	79,9	86,0
Cagliari	62	76	82	86	3.090	4.630	5.110	5.590	49,8	60,9	62,3	65,0
Nuoro	8	8	8	8	660	720	620	590	82,5	90,0	77,5	73,8
SARDEGNA	70	84	90	94	3.750	5.350	5.730	6.180	53,6	63,7	63,7	65,7
ITALIA	11.479	13.123	11.604	12.152	1.181.790	1.549.800	1.209.300	1.251.070	103,0	118,1	104,2	103,0

Tav. 146 — Cipolla (produzione)

Quintali

PROVINCIE — REGIONI	PIENO CAMPO				ORTI INDUSTRIALI				COMPLESSO			
	1947	1948	1949	1950	1947	1948	1949	1950	1947	1948	1949	1950
Alessandria	70 320	78 600	30 500	26 590	44.900	50 510	33 260	31 980	115 220	129 110	63 760	58 570
Asti	920	850	1 020	1 070	2 010	1 930	2 160	2 250	2 930	2 780	3 180	3 320
Cuneo	5 410	13 490	14 400	12 520	7 450	6 240	6 610	6 240	12 860	19 730	20 640	19 130
Novara	350	300	190	—	900	760	750	810	1 250	1 060	940	810
Torino	6 330	4 220	3 940	3 460	5 870	5 400	4 100	5 290	12 200	9 620	8 040	8 750
Vercelli	15 620	12 740	11 890	11 820	7 420	7 800	6 960	8 780	23 040	20 540	18 850	20 600
PIEMONTE	98 950	110 200	61 940	55 460	68 550	72 640	53 470	55 720	167 500	182 840	115 410	111 180
VALLE D'AOSTA	210	210	220	200	—	—	—	—	210	210	220	200
Bergamo	3 520	3 200	3 520	3 840	—	—	—	—	3 520	3 200	3 520	3 840
Brescia	11 170	8 620	8 470	8 270	9 130	6 940	6 730	6 460	20 300	15 560	15 200	14 730
Como	4 200	4 480	4 590	4 540	—	—	—	—	4 200	4 480	4 590	4 540
Mantova	46 710	54 660	33 350	36 900	8 160	8 190	8 370	8 220	54 870	62 850	41 720	45 120
Milano	—	—	—	—	45 600	35 700	42 330	41 220	45 600	35 700	42 330	41 220
Pavia	9 870	10 370	7 560	6 850	8 270	9 620	8 440	7 680	18 140	19 990	16 000	14 530
Varese	—	—	—	—	670	730	670	640	670	730	670	640
LOMBARDIA	75 470	81 330	57 490	60 400	71 830	61 180	66 540	64 220	147 300	142 510	124 030	124 620
Trento-TRENTINO-A. ADIGE	300	310	380	490	1 030	1 090	1 350	1 640	1 330	1 400	1 730	2 130
Padova	9 330	11 050	3 810	2 480	480	290	200	380	9 810	11 340	4 010	2 860
Rovigo	21 000	16 200	7 000	4 000	2 600	2 250	1 100	630	23 600	18 450	8 100	4 630
Treviso	500	560	630	650	910	910	910	800	1 410	1 470	1 540	1 450
Venezia	23 120	24 210	26 280	18 900	102 640	100 080	95 330	79 390	125 760	124 290	121 610	98 290
Verona	13 790	12 120	11 860	12 110	2 470	2 120	1 970	2 030	16 260	14 240	13 830	14 140
Vicenza	1 420	1 710	1 470	1 370	1 490	1 620	1 550	1 520	2 910	3 330	3 020	2 890
VENETO	69 160	65 850	51 050	39 510	110 590	107 270	101 060	84 750	179 750	173 120	152 110	124 260
Gorizia	—	410	340	470	320	400	160	130	320	810	500	600
Udine	540	750	800	960	—	—	—	—	540	750	800	960
FRULI-VENEZIA GIULIA	540	1 160	1 140	1 430	320	400	160	130	860	1 560	1 300	1 560
Genova	1 770	2 990	3 250	2 990	11 030	18 040	17 180	14 600	12 800	21 030	20 430	17 590
Imperia	12 300	16 160	15 080	13 080	—	—	—	—	12 300	16 160	15 080	13 080
La Spezia	—	—	—	—	190	370	300	400	190	370	300	400
Savona	—	—	—	—	36 800	39 600	56 000	56 000	36 800	39 600	56 000	56 000
LIGURIA	14 070	19 150	18 330	16 070	48 020	58 010	73 480	71 000	62 090	77 160	91 810	87 070
Bologna	54 150	168 630	121 400	97 230	21 000	35 720	30 150	18 450	75 150	204 350	151 550	115 680
Ferrara	55 940	144 210	41 320	33 900	—	—	—	—	55 940	144 210	41 320	33 900
Forlì	4 280	4 450	5 130	5 250	4 400	4 000	4 200	3 800	8 680	8 450	9 330	9 050
Modena	20 490	19 310	11 700	9 900	3 750	2 880	2 700	2 520	24 240	22 190	14 400	12 420
Parma	89 680	166 260	90 480	132 430	5 270	6 150	4 520	5 900	94 950	172 410	95 000	138 330
Piacenza	28 690	32 280	21 330	20 940	260	200	440	410	28 950	32 480	21 720	21 350
Ravenna	5 400	5 380	6 930	5 300	2 280	2 300	1 140	2 040	7 680	7 680	8 070	7 340
Reggio nell'Emilia	2 210	1 880	1 180	1 810	1 490	1 140	900	1 130	3 700	3 020	2 080	2 110
EMILIA-ROMAGNA	260 840	542 400	299 470	306 760	38 450	52 390	44 050	34 250	299 290	594 790	343 520	341 010
Arezzo	6 280	10 700	8 340	7 140	2 000	3 120	3 040	2 800	8 280	13 820	11 380	9 940
Firenze	51 400	45 260	50 050	50 190	2 230	1 860	1 900	1 880	53 630	47 120	51 950	52 070
Grosseto	—	—	—	—	660	630	570	530	660	630	570	530
Livorno	1 330	1 760	1 430	1 790	450	940	710	1 070	1 780	2 700	2 140	2 860
Lucca	4 740	5 100	5 340	5 380	330	340	330	340	5 070	5 440	5 670	5 720
Massa-Carrara	6 600	5 430	5 380	5 950	—	—	—	—	6 600	5 430	6 380	7 150
Pisa	10 990	15 750	13 840	17 980	720	960	800	3 120	11 710	16 710	14 640	21 100
Pistoia	440	480	580	1 200	5 760	5 440	5 120	4 960	6 200	5 920	5 700	6 160
Siena	5 930	7 240	9 030	11 070	350	320	470	500	6 280	7 560	9 500	11 570
TOSCANA	87 710	91 720	93 990	100 700	12 500	13 610	13 940	16 400	100 210	105 330	107 930	117 100
Perugia	580	660	970	660	60	70	80	60	640	730	1 050	720
Terni	1 830	2 370	2 270	2 180	—	—	—	—	1 830	2 370	2 270	2 180
UMBRIA	2 410	3 030	3 240	2 840	60	70	80	60	2 470	3 100	3 320	2 900

Segue: Tav. 146 — Cipolla (produzione)

Quintali

PROVINCIE — REGIONI	PIENO CAMPO				ORTI INDUSTRIALI				COMPLESSO			
	1947	1948	1949	1950	1947	1948	1949	1950	1947	1948	1949	1950
Ancona	390	640	580	430	2.000	1.750	2.280	2.360	2.390	2.390	2.860	2.790
Ascoli Piceno	340	340	320	610	4.190	4.170	3.940	3.500	4.530	4.510	4.260	4.110
Macerata	2.230	2.340	2.930	2.090	—	—	—	—	2.230	2.340	2.930	2.090
Pesaro e Urbino	870	920	1.120	1.460	100	100	130	140	970	1.020	1.250	1.600
MARCHE	3.880	4.240	4.950	4.590	6.290	6.020	6.350	6.000	10.120	10.260	11.300	10.590
Frosinone	8.530	10.070	10.640	10.500	—	—	—	—	8.530	10.070	10.640	10.500
Latina	2.090	8.910	9.580	9.320	1.130	4.210	3.690	4.000	3.220	13.120	13.270	13.320
Roma	4.160	4.350	4.100	4.610	40.860	41.420	39.590	43.550	45.020	45.770	43.690	48.160
Viterbo	24.020	20.510	22.250	22.530	7.300	7.300	6.770	7.320	31.320	27.810	29.020	29.850
LAZIO	38.800	43.840	46.570	48.960	49.290	52.930	50.050	54.870	88.090	96.770	96.620	101.830
Campobasso	19.530	21.840	25.130	24.450	16.050	15.930	17.920	15.830	35.580	37.770	43.050	40.280
Chieti	890	910	930	800	3.040	3.040	3.040	2.560	3.930	3.950	3.970	3.360
L'Aquila	7.950	9.240	8.650	8.670	1.080	1.200	1.050	920	9.030	10.440	9.700	9.590
Pescara	25.070	24.650	27.670	18.180	7.730	7.310	8.150	5.030	32.800	31.960	35.820	23.210
Teramo	—	—	—	—	480	370	390	390	480	370	390	390
ABRUZZI E MOLISE	53.440	56.640	62.380	52.100	28.380	27.850	30.550	24.730	81.820	84.490	92.930	76.880
Avellino	22.230	21.420	17.190	18.110	25.560	29.610	27.450	28.830	47.790	51.030	44.640	46.940
Benevento	5.550	5.200	3.800	5.240	7.800	6.180	6.060	7.500	13.350	11.380	9.860	12.740
Caserta	41.610	37.130	33.170	39.420	31.680	26.550	24.130	29.120	73.290	63.680	57.300	68.540
Napoli	32.480	35.510	33.220	39.360	16.730	17.540	15.960	19.480	49.210	53.050	49.180	58.840
Salerno	45.030	60.090	58.500	60.230	32.630	23.850	39.290	31.620	77.660	83.940	97.790	91.850
CAMPANIA	146.900	159.350	145.880	162.360	114.400	103.730	112.890	116.550	261.300	263.080	258.770	278.910
Bari	16.680	18.750	17.330	20.910	46.160	50.140	46.700	50.760	62.840	68.890	64.030	71.670
Brindisi	3.530	4.560	9.050	10.200	2.890	3.220	3.260	3.360	6.420	7.780	12.310	13.560
Foggia	—	—	—	—	41.300	37.320	17.900	37.260	41.300	37.320	17.900	37.260
Lecce	1.650	1.810	1.720	1.660	480	640	580	510	2.130	2.450	2.300	2.170
Taranto	—	—	—	—	25.340	-29.160	32.070	32.160	25.340	29.160	32.070	32.160
PUGLIA	21.860	25.120	28.100	32.770	116.170	120.480	100.510	124.050	138.080	145.600	128.610	156.820
Matera	1.820	1.860	1.030	1.550	2.370	2.240	2.430	3.220	4.190	4.100	3.460	4.770
Potenza	1.090	1.490	680	1.100	14.540	16.460	10.380	17.910	15.630	17.950	11.060	19.010
BASILICATA	2.910	3.350	1.710	2.650	16.910	18.700	12.810	21.130	19.820	22.050	14.520	23.780
Catanzaro	35.120	23.550	26.540	31.840	40.560	36.910	38.710	41.110	75.680	60.460	65.250	72.950
Cosenza	5.930	4.800	6.590	6.850	4.190	4.050	4.860	4.870	10.120	8.850	11.450	11.720
Reggio di Calabria	5.020	5.410	5.620	5.810	2.510	2.780	2.850	3.050	7.530	8.190	8.470	8.860
CALABRIA	46.070	33.760	38.750	44.500	47.260	43.740	46.420	49.030	93.330	77.500	85.170	93.530
Agrigento	1.790	2.410	4.030	4.190	—	1.220	2.290	2.410	1.790	3.630	6.320	6.600
Caltanissetta	21.680	21.450	24.500	28.860	9.360	10.390	11.100	14.970	31.040	31.840	35.600	43.830
Catania	10.390	9.650	11.420	10.850	4.280	5.630	6.340	4.900	14.670	15.280	17.760	15.750
Enna	—	—	—	—	1.800	2.000	2.400	2.500	1.800	2.000	2.400	2.500
Messina	720	740	770	770	3.580	3.540	3.680	3.630	4.300	4.280	4.450	4.400
Palermo	—	—	—	—	19.340	19.990	18.190	19.330	19.340	19.990	18.190	19.330
Ragusa	15.580	20.600	20.320	22.120	5.490	6.900	6.930	6.950	21.070	27.500	27.250	29.070
Siracusa	1.090	1.130	920	750	2.870	2.860	2.690	3.520	3.960	3.990	3.610	4.270
Trapani	7.330	9.890	10.690	12.710	4.080	5.570	5.700	6.350	11.410	15.460	16.390	19.060
SICILIA	58.580	65.870	72.650	80.250	50.800	58.100	59.320	64.580	109.380	123.970	131.970	144.810
Cagliari	2.720	4.070	4.450	4.980	2.940	4.460	4.470	5.140	5.660	8.530	8.920	10.120
Nuoro	600	650	560	550	1.670	1.840	1.500	1.470	2.270	2.490	2.060	2.020
Sassari	—	—	—	—	6.650	12.200	13.180	12.530	6.650	12.200	13.180	12.530
SARDEGNA	3.320	4.720	5.010	5.530	11.260	18.500	19.150	19.140	14.580	23.220	24.160	24.670
ITALIA	985.370	1.312.250	993.250	1.015.570	792.110	816.710	792.180	808.230	1.777.480	2.128.960	1.785.430	1.823.800

Tav. 147 — Aglio (produzione)

Quintali

PROVINCIE — REGIONI	PIENO CAMPO				ORTI INDUSTRIALI				COMPLESSO			
	1947	1948	1949	1950	1947	1948	1949	1950	1947	1948	1949	1950
Alessandria	7.810	8.730	5.380	5.840	11.230	12.630	8.320	8.000	19.040	21.360	13.700	13.840
Asti	2.760	2.550	4.080	4.280	6.030	5.790	6.460	6.770	8.790	8.340	10.540	11.050
Cuneo	1.800	4.500	3.600	3.130	3.190	2.670	2.830	2.830	4.990	7.170	6.270	5.960
Novara	40	30	20	—	100	90	90	90	140	120	110	90
Torino	1.580	1.050	980	860	1.470	1.350	1.760	2.270	3.050	2.400	2.740	3.130
Vercelli	1.180	1.110	1.030	1.310	560	680	600	980	1.740	1.790	1.630	2.290
PIEMONTE	15.170	17.970	15.090	15.420	22.580	23.210	19.900	20.940	37.750	41.180	34.990	36.360
VALLE D'AOSTA	70	70	70	90	—	—	—	—	70	70	70	90
Bergamo	5.280	4.800	5.280	5.760	—	—	—	—	5.280	4.800	5.280	5.760
Brescia	2.790	2.160	2.120	2.070	2.280	1.730	1.680	1.620	5.070	3.890	3.800	3.690
Como	1.800	1.920	1.970	1.940	—	—	—	—	1.800	1.920	1.970	1.940
Mantova	1.950	2.280	3.700	4.100	710	710	930	910	2.660	2.990	4.630	5.010
Milano	—	—	—	—	11.400	6.300	4.700	4.580	11.400	6.300	4.700	4.580
Pavia	520	550	400	360	430	500	440	400	950	1.050	840	760
Varese	—	—	—	—	290	310	290	280	290	310	290	280
LOMBARDIA	12.340	11.710	13.470	14.230	15.110	9.550	8.040	7.790	27.450	21.260	21.510	22.020
Trento-Trentino-A. Adige	30	30	50	30	260	280	140	100	290	310	190	130
Padova	490	580	3.810	2.480	320	200	190	260	810	780	4.000	2.740
Rovigo	24.700	27.300	19.600	18.780	3.000	4.000	3.400	3.500	27.700	31.300	23.000	22.280
Treviso	60	60	70	70	390	390	390	350	450	450	460	420
Venezia	230	240	270	190	3.180	3.100	2.950	2.460	3.410	3.340	3.220	2.650
Verona	1.200	1.050	890	910	130	120	130	130	1.330	1.170	1.020	1.040
Vicenza	80	90	80	90	160	180	170	170	240	270	250	260
VENETO	26.760	29.320	24.720	22.520	7.180	7.990	7.230	6.870	33.940	37.310	31.950	29.390
Gorizia	—	50	40	30	80	100	40	30	80	150	80	60
Udine	140	190	200	240	—	—	—	—	140	190	200	240
FRIULI-VENEZIA GIULIA	140	240	240	270	80	100	40	30	220	340	280	300
Genova	950	1.610	1.750	1.610	2.760	4.510	4.300	3.650	3.710	6.120	6.050	5.260
Imperia	3.080	4.040	3.770	3.270	—	—	—	—	3.080	4.040	3.770	3.270
La Spezia	—	—	—	—	20	30	40	40	20	30	40	40
Savona	—	—	—	—	9.200	9.900	14.000	14.000	9.200	9.900	14.000	14.000
LIGURIA	4.030	5.650	5.520	4.880	11.980	14.440	18.340	17.690	16.010	20.090	23.860	22.570
Bologna	2.850	8.870	3.750	5.120	1.100	1.880	3.350	2.050	3.950	10.750	7.100	7.170
Ferrara	2.940	7.590	2.180	1.780	—	—	—	—	2.940	7.590	2.180	1.780
Forlì	220	230	270	280	1.100	1.000	1.050	950	1.320	1.230	1.320	1.230
Modena	2.280	2.150	1.300	1.100	410	320	300	280	2.690	2.470	1.600	1.380
Parma	15.820	29.340	15.970	23.370	930	1.080	800	1.040	16.750	30.420	16.770	24.410
Piacenza	1.510	1.700	2.910	3.700	620	460	240	270	2.130	2.160	3.150	3.970
Ravenna	730	780	1.140	820	260	220	370	510	990	1.000	1.510	1.330
Reggio nell'Emilia	550	470	300	450	810	610	480	610	1.360	1.080	780	1.060
EMILIA-ROMAGNA	26.900	51.130	27.820	36.620	5.230	5.570	6.590	5.710	32.130	56.700	34.410	42.330
Arezzo	1.570	2.680	2.090	1.780	500	780	760	710	2.070	3.460	2.850	2.490
Firenze	2.710	2.380	2.630	2.640	390	330	340	330	3.100	2.710	2.970	2.970
Grosseto	—	—	—	—	110	110	30	30	110	110	30	30
Livorno	330	440	360	450	240	500	480	720	570	940	840	1.170
Lucca	1.190	1.270	1.330	1.350	210	230	220	230	1.400	1.500	1.550	1.580
Massa-Carrara	4.400	3.620	950	1.080	—	—	180	200	4.400	3.620	1.130	1.280
Pisa	2.750	3.940	3.460	4.500	180	240	200	780	2.930	4.180	3.660	5.280
Pistoia	110	120	140	300	1.440	1.360	1.280	1.240	1.550	1.480	1.420	1.540
Siena	660	800	1.000	1.230	80	90	110	120	740	890	1.110	1.350
TOSCANA	13.720	15.250	11.960	13.330	3.150	3.640	3.600	4.360	16.870	18.890	15.580	17.690
Perugia	190	220	240	170	40	40	40	20	230	260	280	190
Terni	790	1.010	970	930	—	—	—	—	790	1.010	970	930
UMBRIA	980	1.230	1.210	1.100	40	40	40	20	1.020	1.270	1.250	1.120

Segue : TAV. 147 — Aglio (produzione)

Quintali

PROVINCIE — REGIONI	PIENO CAMPO				ORTI INDUSTRIALI				COMPLESSO			
	1947	1948	1949	1950	1947	1948	1949	1950	1947	1948	1949	1950
Ancona	170	270	380	290	850	760	580	590	1.020	1.030	960	880
Ascoli Piceno	20	20	40	80	460	460	700	620	480	480	740	700
Macerata	490	500	640	460	—	—	—	—	490	500	640	460
Pesaro e Urbino	220	230	280	300	20	30	30	40	240	260	310	340
MARCHE	900	1.020	1.340	1.130	1.330	1.250	1.310	1.250	2.230	2.270	2.650	2.380
Frosinone	3 650	4 320	4 560	4 500	—	—	—	—	3 650	4 320	4 560	4 500
Latina	900	3 820	2 390	1 640	610	2 260	650	710	1 510	6 080	3 040	2 350
Roma	1 780	1 860	1 760	1 980	17 520	17 750	16 970	18 660	19 300	19 610	18 730	20 640
Viterbo	6 000	5 130	4 560	4 620	390	400	280	310	6 390	5 530	4 840	4 930
LAZIO	12 330	15 130	13 270	12 740	18 520	20 410	17 900	19 680	30 850	35 540	31 170	32 420
Campobasso	13 020	14 560	18 200	17 700	8 640	8 560	9 650	8 520	21 660	23 120	27 850	26 220
Chieti	50	50	50	40	160	160	160	130	210	210	210	170
L'Aquila	11 920	13 860	20 200	20 220	1 080	1 200	1 570	1 710	13 000	15 060	21 770	21 930
Pescara	2 780	2 740	3 070	2 720	410	380	430	260	3 190	3 120	3 500	2 980
Teramo	—	—	—	—	210	160	160	170	210	160	160	170
ABRUZZI E MOLISE	27 770	31 210	41 520	40 680	10 500	10 460	11 970	10 790	38 270	41 670	53 490	51 470
Avellino	9 520	9 180	7 360	7 760	2 840	3 290	3 050	3 200	12 360	12 470	10 410	10 960
Benevento	3 700	3 460	2 540	3 500	2 600	2 070	2 020	2 500	6 300	5 530	4 560	6 000
Caserta	1 290	1 150	1 030	1 220	1 320	1 100	1 010	1 210	2 610	2 250	2 040	2 430
Napoli	13 920	15 220	15 690	26 240	7 170	7 510	10 780	12 980	21 090	22 730	26 470	39 220
Salerno	2 370	3 160	6 500	3 170	3 620	2 650	4 360	3 510	5 990	5 810	10 860	6 680
CAMPANIA	30 800	32 170	33 120	41 890	17 550	16 620	21 220	23 400	48 850	48 790	54 840	65 290
Bari	870	990	1 310	1 570	2 420	2 630	3 510	3 820	3 290	3 620	4 820	5 390
Brindisi	620	810	1 600	1 800	510	560	570	590	1 130	1 370	2 170	2 390
Foggia	—	—	—	—	10 330	9 330	4 480	9 310	10 330	9 330	4 480	9 310
Lecce	410	450	300	300	120	110	100	90	530	560	400	390
Taranto	—	—	—	—	1 910	2 190	2 410	2 420	1 910	2 190	2 410	2 420
PUGLIA	1 900	2 250	3 210	3 670	15 290	14 820	11 070	16 230	17 190	17 070	14 280	19 900
Matera	780	800	450	670	1 270	1 210	1 300	1 740	2 050	2 010	1 750	2 410
Potenza	370	500	340	540	4 840	5 480	5 190	8 820	5 210	5 980	5 530	9 360
BASILICATA	1 150	1 300	790	1 210	6 110	6 690	6 490	10 560	7 260	7 990	7 280	11 770
Catanzaro	720	480	820	980	1 690	1 540	1 610	1 710	2 410	2 020	2 430	2 690
Cosenza	1 480	1 200	1 650	1 710	1 050	1 010	1 210	1 210	2 530	2 210	2 860	2 920
Reggio di Calabria	260	280	360	310	280	310	390	340	540	590	750	650
CALABRIA	2 460	1 960	2 830	3 000	3 020	2 860	3 210	3 260	5 480	4 820	6 040	6 260
Agrigento	1 190	1 040	1 890	2 250	—	130	170	270	1 190	1 170	2 060	2 520
Caltanissetta	11 670	11 550	10 500	12 370	5 040	5 590	4 750	6 410	16 710	17 140	15 250	18 780
Catania	1 830	1 700	1 550	1 480	760	1 000	870	670	2 590	2 700	2 420	2 150
Enna	—	—	—	—	450	500	600	630	450	500	600	630
Messina	130	130	120	140	530	530	520	540	660	660	640	680
Palermo	—	—	—	—	4 840	5 000	4 550	6 110	4 840	5 000	4 550	6 110
Ragusa	820	1 080	1 070	1 160	10	10	10	10	830	1 090	1 080	1 170
Siracusa	460	480	400	400	1 230	1 230	1 040	1 170	1 690	1 710	1 440	1 570
Trapani	2 440	3 300	3 570	4 240	720	980	1 170	1 120	3 160	4 280	4 740	5 360
STICILIA	18 540	19 280	19 100	22 040	13 580	14 970	13 680	16 930	32 120	34 250	32 780	38 970
Cagliari	370	560	660	610	400	600	850	770	770	1 160	1 510	1 380
Nuoro	60	70	60	40	130	140	100	80	190	210	160	120
Sassari	—	—	—	—	740	2 150	1 460	2 210	740	2 150	1 460	2 210
SARDEGNA	430	630	720	650	1 270	2 890	2 410	3 060	1 700	3 520	3 130	3 710
ITALIA	196 420	237 550	216 050	235 500	152 780	155 790	153 180	168 670	349 200	393 340	369 230	404 170

Tav. 148 — Popone e cocomero

A — COMPLESSO

PROVINCIE — REGIONI	SUPERFICIE — <i>Ettari</i>				PRODUZIONE — <i>Quintali</i>				PRODUZIONE PER ETTARO <i>Quintali</i>			
	1947	1948	1949	1950	1947	1948	1949	1950	1947	1948	1949	1950
Alessandria	33	43	42	41	4.280	4.540	3.830	4.100	129,7	105,6	91,2	100,0
Asti	10	10	10	12	1.800	1.900	2.080	2.500	180,0	190,0	208,0	208,3
Cuneo	40	26	26	25	11.070	5.980	6.760	6.330	276,8	230,0	260,0	253,2
Novara	10	10	10	9	2.200	2.000	2.000	1.980	220,0	200,0	200,0	220,0
Torino	87	87	87	87	14.910	12.720	14.460	14.380	171,4	146,2	166,2	165,1
Vercelli	27	38	37	41	3.220	3.650	3.470	4.730	119,3	96,1	93,8	115,4
PIEMONTE	207	214	212	215	37.480	30.790	32.600	34.000	181,1	143,9	153,8	158,1
Bergamo	70	70	60	60	24.500	14.000	18.000	19.200	350,0	200,0	300,0	320,0
Brescia	435	393	350	350	84.130	64.500	55.660	53.950	193,4	164,1	159,0	154,1
Cremona	355	300	300	300	145.600	72.000	96.000	72.000	410,1	240,0	320,0	240,0
Mantova	317	298	301	350	74.290	60.550	63.030	67.020	234,4	203,2	209,4	191,5
Milano	620	769	846	808	161.970	194.810	173.360	178.140	261,2	253,3	204,9	220,5
Pavia	328	279	260	250	98.100	70.400	64.720	57.260	299,1	252,3	248,9	229,0
LOMBARDIA	2.125	2.109	2.117	2.118	588.590	476.260	470.770	447.570	277,0	225,8	222,4	211,3
Padova	412	474	458	490	61.870	67.980	44.130	44.010	150,2	143,4	96,4	89,8
Rovigo	520	400	250	230	73.500	52.400	30.600	23.600	141,3	131,0	122,4	102,6
Treviso	70	80	75	80	5.570	7.490	7.000	7.510	79,5	93,7	93,4	93,8
Venezia	880	760	655	663	207.860	186.200	125.950	75.870	236,2	245,0	192,3	114,4
Verona	900	800	800	900	224.940	210.400	200.000	215.250	249,9	263,0	250,0	239,2
Vicenza	220	200	200	200	26.530	26.250	26.620	26.910	120,6	131,3	133,1	134,6
VENETO	3.002	2.714	2.438	2.563	600.270	550.720	434.300	393.150	199,5	202,9	178,1	153,4
Gorizia	39	37	36	31	8.550	2.110	2.020	3.420	219,2	57,0	56,1	110,3
Udine	250	350	300	300	23.750	17.500	40.500	30.600	95,0	50,0	135,0	102,0
FRIULI-VENEZIA GIULIA	289	387	336	331	32.300	19.610	42.520	34.020	111,8	50,7	128,6	102,8
Imperia	9	10	10	10	2.200	2.060	1.880	1.540	244,4	206,0	188,0	154,0
Savona	—	5	5	5	—	1.250	1.250	1.250	—	250,0	250,0	250,0
LIGURIA	9	15	15	15	2.200	3.310	3.130	2.790	244,4	220,7	208,7	186,0
Bologna	1.100	1.200	1.130	1.150	142.200	143.900	132.100	129.700	129,3	119,9	116,9	112,8
Ferrara	1.805	2.250	2.000	1.250	271.900	245.530	212.030	114.400	150,6	109,1	106,0	91,5
Forlì	400	450	450	440	60.000	49.500	67.500	57.200	150,0	110,0	150,0	130,0
Modena	150	150	140	120	28.500	30.000	22.400	18.000	190,0	200,0	160,0	150,0
Parma	81	80	80	80	9.350	11.560	11.550	11.300	115,4	144,5	144,0	141,3
Piacenza	257	207	200	150	69.100	36.300	23.260	18.390	268,9	175,4	116,3	122,6
Ravenna	55	72	80	81	5.970	5.230	8.120	6.150	108,5	72,6	101,5	75,9
Reggio nell'Emilia	120	120	110	120	18.400	16.800	12.500	16.200	153,3	140,0	113,6	135,0
EMILIA-ROMAGNA	3.968	4.529	4.190	3.391	605.420	538.320	489.460	371.340	152,6	119,0	116,5	109,5
Arezzo	311	311	311	311	30.000	28.420	15.720	29.370	96,5	91,4	50,5	94,4
Firenze	132	123	123	123	19.430	21.450	21.610	19.640	147,2	174,4	175,7	159,7
Grosseto	21	21	21	21	3.630	3.780	2.520	2.100	172,9	180,0	120,0	100,0
Livorno	41	47	46	53	3.040	6.540	5.250	5.550	74,1	139,1	114,1	104,7
Lucca	35	35	55	55	3.800	6.600	8.930	9.090	108,5	188,6	162,4	165,3
Massa-Carrara	—	—	—	5	—	—	—	550	—	—	—	110,0
Pisa	85	80	87	84	16.750	19.310	14.870	9.470	197,1	241,4	170,9	112,7
Pistoia	50	50	50	50	6.000	5.000	4.980	5.100	120,0	100,0	99,6	102,0
Siena	220	250	250	250	40.750	62.650	42.610	25.010	185,2	250,6	170,4	100,0
TOSCANA	895	917	943	952	123.400	153.750	116.490	105.880	137,9	167,7	123,5	111,2
Perugia	50	50	50	50	5.000	6.000	8.000	6.000	100,0	120,0	160,0	120,0
Terni	74	135	120	50	8.740	12.530	7.400	7.200	118,1	92,8	61,7	144,0
UMBRIA	124	185	170	100	13.740	18.530	15.400	13.300	110,8	100,2	90,6	132,0

Segue : TAV. 148 — Popone e cocomero

Segue : A — COMPLESSO

PROVINCIE — REGIONI	SUPERFICIE — Ettari				PRODUZIONE — Quintali				PRODUZIONE PER ETTARO Quintali			
	1947	1948	1949	1950	1947	1948	1949	1950	1947	1948	1949	1950
Ancona	73	71	64	64	15.390	8.860	7.600	6.110	210,8	124,8	118,8	95,5
Ascoli Piceno	50	50	50	55	8.000	5.310	7.460	9.870	160,0	106,2	149,2	179,5
Macerata	20	20	20	20	3.890	4.150	4.380	2.950	194,5	207,5	219,0	147,5
Pesaro e Urbino	81	80	80	80	26.990	24.660	26.400	27.510	333,2	308,3	330,0	343,9
MARCHE	224	221	214	219	54.270	43.980	45.840	46.440	242,3	194,5	214,2	212,0
Frosinone	100	140	150	160	20.200	30.350	25.200	26.230	202,0	216,8	168,0	163,9
Latina	390	365	318	335	72.790	23.970	46.190	38.310	186,6	65,7	145,3	114,4
Roma	437	448	450	450	46.630	54.810	45.880	56.250	106,7	122,3	102,0	125,0
Viterbo	80	80	77	77	10.880	11.310	10.350	10.420	136,0	141,4	134,4	135,3
LAZIO	1.007	1.033	995	1.022	150.500	120.440	127.620	131.210	149,5	116,6	128,3	128,4
Campobasso	500	700	900	900	63.730	92.350	109.650	90.450	127,5	131,9	121,8	100,5
Chieti	100	100	100	100	20.720	18.260	20.220	18.270	207,0	182,6	202,2	182,7
L'Aquila	40	40	35	30	13.000	12.070	11.270	9.690	325,0	301,8	322,0	323,0
Pescara	150	200	200	200	90.930	103.280	113.070	115.340	606,2	516,4	565,4	576,7
Teramo	20	20	20	20	7.590	6.090	6.550	5.860	379,5	304,5	327,5	293,0
ABRUZZI E MOLISE	810	1.060	1.255	1.250	195.970	232.050	260.760	239.610	241,9	218,9	207,8	191,7
Avellino	20	20	20	20	4.000	4.000	3.800	3.730	200,0	200,0	190,0	186,5
Benevento	20	22	15	34	3.230	3.730	1.720	5.720	161,5	169,5	114,7	168,2
Caserta	1.354	1.354	1.084	1.084	337.300	406.470	215.900	193.510	249,1	300,2	199,2	178,5
Napoli	300	350	350	400	35.750	44.180	39.400	55.360	119,2	126,2	112,6	138,4
Salerno	500	500	500	500	107.200	87.350	109.300	119.900	214,4	174,7	218,6	239,8
CAMPANIA	2.194	2.246	1.969	2.038	487.480	545.730	370.120	378.220	222,2	243,0	188,0	185,6
Bari	400	415	415	415	38.020	41.990	46.150	53.320	95,1	101,2	111,2	128,5
Brindisi	3.300	2.800	2.700	2.100	356.550	274.080	264.180	205.100	108,0	97,9	97,8	97,7
Foggia	350	400	400	600	89.050	73.800	63.930	99.450	254,4	184,5	159,8	165,8
Lecce	320	320	320	320	26.890	27.170	21.190	22.870	84,0	84,9	66,2	71,5
Taranto	710	660	650	650	30.520	28.660	32.050	32.660	43,0	43,4	49,3	50,2
PUGLIA	5.080	4.595	4.485	4.085	541.030	445.700	427.500	413.400	106,5	97,0	95,3	101,2
Matera	250	320	400	470	25.740	23.740	33.850	60.620	103,0	74,1	84,6	129,0
Potenza	10	10	10	45	1.340	1.480	1.270	7.360	134,0	148,0	127,0	163,6
BASILICATA	260	330	410	515	27.080	25.220	35.120	67.980	104,2	76,4	85,7	132,0
Catanzaro	270	285	315	330	57.120	60.880	66.960	66.580	211,6	213,6	212,6	201,8
Cosenza	450	568	568	568	75.080	79.740	111.150	102.480	166,8	140,4	195,7	180,4
Reggio di Calabria	160	160	160	160	14.100	15.700	17.800	16.150	88,1	98,1	111,3	100,9
CALABRIA	880	1.013	1.043	1.058	146.300	156.320	195.910	185.210	166,3	154,3	187,8	175,1
Agrigento	300	310	530	475	23.400	40.320	107.660	90.330	78,0	130,1	203,1	190,2
Caltanissetta	500	600	600	600	41.240	60.870	59.570	61.150	82,5	101,5	99,3	101,9
Catania	170	167	176	175	18.780	18.180	20.120	20.380	110,5	108,9	114,3	116,5
Messina	44	45	47	47	9.940	10.010	10.520	10.270	225,9	222,4	223,8	218,5
Palermo	133	130	110	110	13.700	15.270	13.720	16.800	103,0	117,5	124,7	152,7
Ragusa	200	250	250	250	36.850	50.000	45.400	36.550	184,3	200,0	181,6	146,2
Siracusa	220	180	170	183	33.370	31.350	33.380	37.750	151,7	174,2	196,4	206,3
Trapani	751	700	704	751	59.720	83.190	86.070	93.060	79,5	118,8	122,3	123,9
SICILIA	3.318	2.382	2.587	2.591	237.000	309.190	376.440	366.290	102,2	129,8	145,5	141,4
Cagliari	890	885	890	905	48.790	67.370	92.400	102.060	54,8	76,1	103,8	112,8
Nuoro	100	104	105	105	10.710	10.120	9.710	10.180	107,1	97,3	92,5	97,0
Sassari	1.102	1.418	1.479	1.544	50.280	85.380	63.110	82.560	45,6	60,2	42,7	53,5
SARDEGNA	2.092	2.407	2.474	2.554	109.780	162.870	165.220	194.800	52,5	67,7	66,8	76,3
ITALIA	25.484	26.357	25.853	25.017	3.952.810	3.832.290	3.609.200	3.425.110	155,1	145,3	139,6	136,9

Segue: Tav. 148 — Popone e cocomero

B — PIENO CAMPO

PROVINCIE — REGIONI	SUPERFICIE — Ettari				PRODUZIONE — Quintali				PRODUZIONE PER ETTARO Quintali			
	1947	1948	1949	1950	1947	1948	1949	1950	1947	1948	1949	1950
Alessandria	17	23	21	19	2.040	1.940	1.730	1.580	120,0	84,3	82,4	83,2
Asti	8	8	8	9	1.340	1.450	1.580	1.760	167,5	181,3	197,5	195,6
Cuneo	20	16	16	16	4.980	3.320	3.840	3.760	249,0	207,5	240,0	235,0
Torino	87	87	87	87	14.910	12.720	14.460	14.360	171,4	146,2	166,2	165,1
Vercelli	16	23	21	24	2.030	2.190	1.950	2.690	126,9	95,2	92,9	112,1
PIEMONTE	148	157	153	155	25.300	21.620	23.560	24.150	170,9	137,7	154,0	155,8
Bergamo	70	70	60	60	24.500	14.000	18.000	19.200	350,0	200,0	300,0	320,0
Brescia	435	393	350	350	84.130	64.500	55.660	53.950	193,4	164,1	159,0	154,1
Cremona	355	300	300	300	145.600	72.000	96.000	72.000	410,1	240,0	320,0	240,0
Mantova	317	298	301	350	74.290	60.550	63.030	67.020	234,4	203,2	209,4	191,5
Milano	610	760	835	800	159.150	192.500	170.850	176.200	260,9	253,3	204,6	220,3
Pavia	328	279	260	250	98.100	70.400	64.720	57.260	299,1	252,3	248,9	229,0
LOMBARDIA	2.115	2.100	2.106	2.110	585.770	473.950	468.260	445.630	277,0	225,7	222,3	211,2
Padova	412	474	458	490	61.870	67.980	44.130	44.010	150,2	143,4	96,4	89,8
Rovigo	450	360	230	215	63.000	46.800	27.600	21.500	140,0	130,0	120,0	100,0
Treviso	70	80	75	80	5.570	7.490	7.000	7.510	79,6	93,6	93,3	93,9
Venezia	860	740	620	630	203.500	182.000	119.000	71.200	236,6	245,9	191,9	113,0
Verona	900	800	800	900	224.940	210.400	200.000	215.250	249,9	263,0	250,0	239,2
Vicenza	195	175	175	175	23.400	22.750	23.040	23.360	120,0	130,0	131,7	133,5
VENETO	2.887	2.629	2.358	2.490	582.280	537.420	420.770	382.830	201,7	204,4	178,4	153,7
Gorizia	39	37	36	31	8.550	2.110	2.020	3.420	219,2	57,0	56,1	110,3
Udine	250	350	300	300	23.750	17.500	40.500	30.600	95,0	50,0	135,0	102,0
FRIULI-VENEZIA GIULIA	289	387	336	331	32.300	19.610	42.520	34.020	111,8	50,7	126,5	102,8
Imperia	9	10	10	10	2.200	2.060	1.880	1.540	244,4	206,0	188,0	154,0
Savona	—	5	5	5	—	1.250	1.250	1.250	—	250,0	250,0	250,0
LIGURIA	9	15	15	15	2.200	3.310	3.130	2.790	244,4	220,7	208,7	186,0
Bologna	960	1.060	1.040	1.075	119.290	122.800	119.200	119.950	124,3	115,8	114,6	111,6
Ferrara	1.805	2.250	2.000	1.250	271.900	245.530	212.030	114.400	150,6	109,1	106,0	91,5
Forlì	400	450	450	440	60.000	49.500	67.500	57.200	150,0	110,0	150,0	130,0
Modena	150	150	140	120	28.500	30.000	22.400	18.000	190,0	200,0	160,0	150,0
Parma	50	50	50	50	5.510	7.200	6.200	7.190	110,2	144,0	124,0	143,8
Piacenza	250	200	193	145	67.000	34.900	22.420	17.650	268,0	174,5	116,2	121,7
Ravenna	55	72	80	81	5.970	5.230	8.120	6.150	108,5	72,6	101,5	75,9
Reggio nell'Emilia	120	120	110	120	18.400	16.800	12.500	16.200	153,3	140,0	113,6	135,0
EMILIA-ROMAGNA	3.790	4.352	4.063	3.281	576.570	511.960	470.370	356.740	152,1	117,6	115,8	108,7
Arezzo	305	305	305	305	29.280	27.760	15.270	28.710	96,0	91,0	50,1	94,1
Firenze	127	118	118	118	18.320	20.420	20.560	18.660	144,3	173,1	174,2	158,1
Grosseto	21	21	21	21	3.630	3.780	2.520	2.100	172,9	180,0	120,0	100,0
Livorno	33	37	36	41	2.370	4.940	3.710	3.960	71,8	133,5	103,1	96,6
Luca	35	35	55	55	3.800	6.600	8.930	9.090	108,6	188,6	162,4	165,3
Massa-Carrara	—	—	—	5	—	—	—	550	—	—	—	110,0
Pisa	80	75	79	76	15.540	17.960	12.950	8.330	194,3	239,5	163,9	109,6
Pistoia	50	50	50	50	6.000	5.000	4.980	5.100	120,0	100,0	99,6	102,0
Siena	217	245	245	245	40.150	61.250	41.590	24.450	185,0	250,0	169,8	99,8
TOSCANA	868	886	909	916	119.090	147.710	110.510	100.950	137,2	166,7	121,6	110,2
Perugia	50	50	50	50	5.000	6.000	8.000	6.000	100,0	120,0	160,0	120,0
Terni	74	135	120	50	8.740	12.530	71.400	7.200	118,1	92,8	61,7	144,0
UMBRIA	124	185	170	100	13.740	18.530	15.400	13.200	110,8	100,2	90,6	132,0

Segue : Tav. 148 — Popone e Cocomero

Segue : B — PIENO CAMPO

PROVINCIE — REGIONI	SUPERFICIE — Ettari				PRODUZIONE — Quintali				PRODUZIONE PER ETTARO Quintali			
	1947	1948	1949	1950	1947	1948	1949	1950	1947	1948	1949	1950
Ancona	68	66	59	59	13.740	7.110	6.100	4.710	202,1	107,7	103,4	79,8
Ascoli Piceno	50	50	50	55	8.000	5.310	7.460	9.870	160,0	106,2	149,2	179,5
Macerata	20	20	20	20	3.890	4.150	4.380	2.950	194,5	207,5	219,0	147,5
Pesaro e Urbino	77	76	76	76	25.590	23.380	25.040	26.070	332,3	307,6	329,5	343,0
MARCHE	215	212	205	210	51.220	39.950	42.980	43.600	238,2	188,4	209,7	207,6
Frosinone	100	140	150	160	20.200	30.350	25.200	26.230	202,0	216,8	168,0	163,9
Latina	372	348	295	309	68.890	22.580	41.790	34.670	185,2	64,9	141,7	112,2
Roma	400	406	406	406	42.000	48.720	40.600	50.750	105,0	120,0	100,0	125,0
Viterbo	20	20	21	21	2.500	2.600	2.680	2.690	125,0	130,0	127,6	128,1
LAZIO	892	914	872	896	133.590	104.250	110.270	114.340	149,8	114,1	126,5	127,6
Campobasso	120	220	340	340	13.430	26.300	36.150	32.700	111,9	119,5	106,3	96,2
Chieti	70	70	70	70	11.200	9.800	10.960	9.920	160,0	140,0	156,6	141,7
L'Aquila	33	33	28	23	10.100	9.250	8.420	6.850	306,1	280,3	300,7	297,8
Pescara	100	138	138	138	60.400	69.000	76.020	77.400	604,0	500,0	550,9	560,9
Teramo	17	17	17	17	6.730	5.330	5.730	5.160	395,9	313,5	337,1	303,5
ABRUZZI E MOLISE	340	478	593	588	101.860	119.680	137.280	132.030	299,6	250,4	231,5	224,5
Avellino	10	10	10	10	1.200	1.000	900	930	120,0	100,0	90,0	93,0
Benevento	20	22	15	34	3.230	3.730	1.720	5.720	161,5	169,5	114,7	168,2
Caserta	1.302	1.302	1.042	1.042	324.300	390.870	208.340	185.950	249,1	300,2	199,9	178,5
Napoli	200	245	245	270	23.100	30.310	25.000	33.410	115,5	123,7	102,0	123,7
Salerno	450	450	450	450	89.700	73.350	91.800	101.900	199,3	163,0	204,0	226,4
CAMPANIA	1.982	2.029	1.762	1.806	441.530	499.260	327.760	327.910	222,8	246,1	186,0	181,6
Bari	213	221	221	221	11.930	13.400	14.830	17.780	56,0	60,6	67,1	80,5
Brindisi	3.300	2.800	2.700	2.100	356.550	274.080	264.180	205.100	108,0	97,9	97,8	97,7
Foggia	350	400	400	600	89.050	73.800	63.930	99.450	254,4	184,5	159,8	165,8
Lecce	300	300	300	300	25.090	25.270	19.390	21.050	83,6	84,2	64,6	70,2
Taranto	660	610	600	600	25.540	23.720	26.860	27.600	38,7	38,9	44,8	46,0
PUGLIA	4.823	4.331	4.221	3.821	508.160	410.270	389.190	370.980	105,4	94,7	92,2	97,1
Matera	230	300	350	400	22.250	20.450	25.350	50.120	96,7	68,2	72,4	125,3
Potenza	10	10	10	45	1.340	1.480	1.270	7.360	134,0	148,0	127,0	163,6
BASILICATA	240	310	360	445	23.590	21.930	26.620	57.480	98,3	70,7	73,9	129,2
Catanzaro	250	260	286	308	51.520	53.750	58.840	61.400	206,1	206,7	205,7	199,4
Cosenza	431	549	549	549	71.160	75.990	107.140	98.730	165,1	138,4	195,2	179,8
Reggio di Calabria	140	140	140	140	12.800	14.200	16.000	14.400	91,4	101,4	114,3	102,9
CALABRIA	821	949	975	997	135.480	143.940	181.980	174.530	165,0	151,7	186,6	175,1
Agrigento	300	308	520	470	23.400	40.050	105.560	89.310	78,0	130,0	203,0	190,0
Caltanissetta	400	500	500	500	26.100	45.300	44.850	61.150	65,3	90,6	89,7	122,3
Catania	60	65	71	80	6.570	7.000	8.110	9.300	109,5	107,7	114,2	116,3
Messina	17	18	19	19	3.110	3.260	3.470	3.380	182,9	181,1	182,6	177,9
Palermo	105	104	88	90	9.890	10.310	9.400	12.600	94,2	99,1	106,8	140,0
Ragusa	200	250	250	250	36.850	50.000	45.400	36.550	184,3	200,0	181,6	146,2
Siracusa	185	135	128	125	26.430	17.450	19.220	18.710	142,9	129,3	150,2	149,7
Trapani	720	670	672	713	56.490	78.360	80.950	86.780	78,5	117,0	120,5	121,7
SICILIA	1.987	2.050	2.248	2.247	188.840	251.730	316.980	317.780	95,0	122,8	141,0	141,4
Cagliari	723	722	725	735	39.610	54.770	76.090	82.890	54,8	75,9	105,0	112,8
Nuoro	90	94	95	95	9.360	8.820	8.450	8.880	104,0	93,8	88,9	93,5
Sassari	1.006	1.302	1.370	1.460	42.030	74.870	54.640	74.930	41,8	57,5	39,9	51,3
SARDEGNA	1.819	2.118	2.190	2.290	91.000	138.460	139.180	166.700	50,0	65,4	63,6	72,8
ITALIA	23.349	24.102	23.536	22.698	3.612.520	3.463.580	3.226.740	3.065.660	154,7	143,7	137,1	135,1

Tav. 149 — Popone (produzione)

Quintali

PROVINCIE — REGIONI	PIENO CAMPO				ORTI INDUSTRIALI				COMPLESSO			
	1947	1948	1949	1950	1947	1948	1949	1950	1947	1948	1949	1950
Alessandria	200	290	260	240	220	390	320	500	420	680	580	740
Asti	890	1.090	1.050	1.170	310	340	340	590	1.200	1.430	1.390	1.760
Cuneo	3.980	2.660	3.070	3.010	4.870	2.130	2.340	2.050	8.850	4.790	5.410	5.060
Novara	—	—	—	—	220	200	200	200	220	200	200	200
Torino	10.440	8.900	10.060	10.050	—	—	—	—	10.440	8.900	10.060	10.050
Vercelli	610	660	620	810	360	440	490	610	970	1.100	1.110	1.420
PIEMONTE	16.120	13.600	15.060	15.280	5.980	3.500	3.690	3.950	22.100	17.100	18.750	19.230
Bergamo	15.930	9.100	11.700	13.440	—	—	—	—	15.930	9.100	11.700	13.440
Brescia	8.410	6.450	5.570	5.400	—	—	—	—	8.410	6.450	5.570	5.400
Cremona	7.280	3.600	9.600	11.520	—	—	—	—	7.280	3.600	9.600	11.520
Mantova	1.490	1.210	3.150	3.350	—	—	—	—	1.490	1.210	3.150	3.350
Milano	15.910	19.250	25.630	17.620	560	460	1.000	1.160	16.470	19.710	26.630	18.780
Pavia	14.720	10.560	9.710	8.590	—	—	—	—	14.720	10.560	9.710	8.590
LOMBARDIA	63.740	50.170	65.360	59.920	560	460	1.000	1.160	64.300	50.630	66.360	61.080
Padova	12.370	13.590	4.410	8.800	—	—	—	—	12.370	13.590	4.410	8.800
Rovigo	18.900	14.040	2.760	2.150	7.350	3.920	300	210	26.250	17.960	3.060	2.360
Treviso	1.670	2.250	2.100	1.500	—	—	—	—	1.670	2.250	2.100	1.500
Venezia	50.880	45.500	29.750	17.800	3.270	3.150	1.740	1.170	54.150	48.650	31.490	18.970
Verona	78.730	73.640	60.000	75.340	—	—	—	—	78.730	73.640	60.000	75.340
Vicenza	3.510	3.410	3.920	3.270	2.820	3.150	3.290	3.300	6.330	6.560	7.210	6.570
VENETO	166.060	152.430	102.940	108.860	13.440	10.220	5.330	4.680	179.500	162.650	108.270	113.540
Gorizia	2.570	630	610	510	—	—	—	—	2.570	630	610	510
Udine	6.650	4.900	8.100	6.120	—	—	—	—	6.650	4.900	8.100	6.120
FRIULI-VENEZIA GIULIA	9.220	5.530	8.710	6.630	—	—	—	—	9.220	5.530	8.710	6.630
Imperia	1.800	1.650	1.500	1.230	—	—	—	—	1.800	1.650	1.500	1.230
Savona	—	1.130	1.130	1.130	—	—	—	—	—	1.130	1.130	1.130
LIGURIA	1.800	2.780	2.630	2.360	—	—	—	—	1.800	2.780	2.630	2.360
Bologna	17.890	18.420	23.840	23.990	3.440	3.160	2.580	2.930	21.330	21.580	26.420	26.920
Ferrara	16.310	14.730	6.370	3.430	—	—	—	—	16.310	14.730	6.370	3.430
Forlì	6.000	4.950	6.750	5.720	—	—	—	—	6.000	4.950	6.750	5.720
Modena	2.280	2.400	2.240	1.800	—	—	—	—	2.280	2.400	2.240	1.800
Parma	1.650	2.160	1.860	2.160	1.150	1.310	1.220	1.230	2.800	3.470	3.080	3.390
Piacenza	16.750	8.730	4.930	5.300	530	350	190	220	17.280	9.080	5.120	5.520
Ravenna	900	780	1.620	1.230	—	—	—	—	900	780	1.620	1.230
Reggio nell'Emilia	4.600	4.200	3.120	4.050	—	—	—	—	4.600	4.200	3.120	4.050
EMILIA - ROMAGNA	66.380	56.370	50.730	47.680	5.120	4.820	3.990	4.380	71.500	61.190	54.720	52.060
Arezzo	8.780	8.330	4.580	8.610	220	200	140	200	9.000	8.530	4.720	8.810
Firenze	3.660	4.080	4.110	3.730	670	620	630	590	4.330	4.700	4.740	4.320
Grosseto	1.270	1.320	200	170	—	—	—	—	1.270	1.320	200	170
Livorno	1.660	3.460	2.600	2.770	500	1.200	1.150	1.190	2.160	4.660	3.750	3.960
Lucca	1.140	1.980	2.680	2.730	—	—	—	—	1.140	1.980	2.680	2.730
Massa-Carrara	—	—	—	200	—	—	—	—	—	—	—	200
Pisa	4.660	5.390	3.880	2.500	360	410	580	340	5.020	5.800	4.460	2.840
Pistoia	600	500	500	710	—	—	—	—	600	500	500	710
Siena	16.060	24.500	16.640	9.780	300	700	510	280	16.360	25.200	17.150	10.060
TOSCANA	37.830	49.560	35.190	31.200	2.050	3.130	3.010	2.600	39.880	52.690	38.200	33.800
Perugia	1.000	1.200	2.000	1.800	—	—	—	—	1.000	1.200	2.000	1.800
Terni	3.500	5.010	2.960	3.600	—	—	—	—	3.500	5.010	2.960	3.600
UMBRIA	4.500	6.210	4.960	5.400	—	—	—	—	4.500	6.210	4.960	5.400

Segue: TAV. 149 — Popone (produzione)

Quintali

PROVINCIE — REGIONI	PIENO CAMPO				ORTI INDUSTRIALI				COMPLESSO			
	1947	1948	1949	1950	1947	1948	1949	1950	1947	1948	1949	1950
Ancona	5.500	2.840	1.220	1.410	500	530	300	420	6.000	3.370	1.520	1.830
Ascoli Piceno	1.600	1.060	1.490	2.470	—	—	—	—	1.600	1.060	1.490	2.470
Macerata	970	1.040	1.090	590	—	—	—	—	970	1.040	1.090	590
Pesaro e Urbino	7.680	7.010	7.510	7.820	420	380	410	430	8.100	7.390	7.920	8.250
MARCHE	15.750	11.950	11.310	12.290	920	910	710	850	16.670	12.860	12.020	13.140
Frosinone	4.040	6.070	5.040	3.940	—	—	—	—	4.040	6.070	5.040	3.940
Latina	17.220	5.650	10.450	10.400	1.170	420	1.320	1.090	18.390	6.070	11.770	11.490
Roma	16.800	19.490	16.240	20.300	1.850	2.430	2.110	2.200	18.650	21.920	18.350	22.500
Viterbo	620	650	540	540	1.260	1.310	1.150	1.160	1.880	1.960	1.690	1.700
LAZIO	38.680	31.860	32.270	35.180	4.280	4.160	4.580	4.450	42.960	36.020	36.850	39.630
Campobasso	2.690	5.260	7.230	6.540	17.610	23.120	23.520	18.480	20.300	28.380	30.750	25.020
Chieti	3.360	2.940	3.290	2.980	2.860	2.540	2.780	2.500	6.220	5.480	6.070	5.480
L'Aquila	6.570	6.010	5.050	4.450	2.030	1.970	1.850	1.990	8.600	7.980	6.900	6.440
Pescara	6.040	6.900	7.600	7.740	6.110	6.860	7.410	7.590	12.150	13.760	15.010	15.330
Teramo	1.350	1.070	1.150	1.030	520	460	490	420	1.870	1.530	1.640	1.450
ABRUZZI E MOLISE	20.010	22.180	24.320	22.740	29.130	34.950	36.050	30.980	49.140	57.130	60.370	53.720
Avellino	600	500	450	460	1.400	1.500	1.450	1.400	2.000	2.000	1.900	1.860
Benevento	2.580	2.980	1.380	4.580	—	—	—	—	2.580	2.980	1.380	4.580
Caserta	259.440	312.700	166.670	148.760	1.950	2.340	1.130	1.130	261.390	315.040	167.800	149.890
Napoli	15.020	19.700	15.000	20.050	8.220	9.020	8.640	13.170	23.240	28.720	23.640	33.220
Salerno	35.880	29.340	36.720	40.760	7.000	5.600	7.000	7.200	42.880	34.940	43.720	47.960
CAMPANIA	313.520	365.220	220.220	214.610	18.570	18.460	18.220	22.900	332.090	383.680	238.440	237.510
Bari	10.740	12.060	13.350	16.000	19.560	21.440	23.490	27.370	30.300	33.500	36.840	43.370
Brindisi	249.580	191.830	184.930	143.570	—	—	—	—	249.580	191.830	184.930	143.570
Foggia	44.530	36.900	31.970	49.730	—	—	—	—	44.530	36.900	31.970	49.730
Lecce	12.550	12.640	9.700	10.530	900	950	900	910	13.450	13.590	10.600	11.440
Taranto	16.600	15.420	19.340	19.870	3.240	3.210	3.580	3.490	19.840	18.630	22.920	23.360
PUGLIA	334.000	268.850	259.290	239.700	23.700	25.600	27.970	31.770	357.700	294.450	287.260	271.470
Matera	13.350	12.270	15.210	30.070	2.090	1.970	5.100	6.300	15.440	14.240	20.310	36.370
Potenza	890	990	810	4.910	—	—	—	—	890	990	810	4.910
BASILICATA	14.240	13.260	16.020	34.980	2.090	1.970	5.100	6.300	16.330	15.230	21.120	41.280
Catanzaro	10.300	10.750	11.770	12.280	1.120	1.430	1.620	1.040	11.420	12.180	13.390	13.320
Cosenza	14.230	15.200	21.430	19.750	780	750	800	750	15.010	15.950	22.230	20.500
Reggio di Calabria	2.560	2.840	2.880	2.880	520	600	720	730	3.080	3.440	3.600	3.610
CALABRIA	27.090	28.790	36.080	34.910	2.420	2.780	3.140	2.520	29.510	31.570	39.220	37.430
Agrigento	22.700	38.850	103.450	87.520	—	50	380	870	22.700	38.900	103.830	88.390
Caltanissetta	18.270	31.710	20.000	30.580	10.600	10.900	—	—	28.870	42.610	20.000	30.580
Catania	1.970	2.100	2.430	2.790	3.660	3.350	3.610	3.320	5.630	5.450	6.040	6.110
Messina	90	100	140	120	270	270	350	280	360	370	490	400
Palermo	2.970	3.090	5.640	7.060	2.290	2.980	2.590	2.350	5.260	6.070	8.230	9.410
Ragusa	14.740	20.000	18.160	14.620	—	—	—	—	14.740	20.000	18.160	14.620
Siracusa	17.180	11.340	12.670	8.420	1.390	2.780	3.120	1.900	18.570	14.120	15.790	10.320
Trapani	33.890	47.020	50.190	24.300	970	1.450	1.430	1.760	34.860	48.470	51.620	26.060
SICILIA	111.810	154.210	212.680	175.410	19.180	21.780	11.480	10.480	130.990	175.990	224.160	185.890
Cagliari	24.560	33.960	39.570	62.170	5.690	7.810	9.790	11.120	30.250	41.770	49.360	73.290
Nuoro	4.210	3.970	3.720	4.080	580	560	530	580	4.790	4.530	4.250	4.660
Sassari	25.220	48.670	46.440	52.450	7.010	7.880	7.620	6.100	32.230	56.550	54.060	58.550
SARDEGNA	53.990	86.600	89.730	118.700	13.280	16.250	17.940	17.800	67.270	102.850	107.670	136.500
ITALIA	1.294.740	1.319.570	1.187.500	1.165.850	140.720	148.990	142.210	144.820	1.435.460	1.468.560	1.329.710	1.310.670

Tav. 150 — Cocomero (produzione)

Quintali

PROVINCIE — REGIONI	PIENO CAMPO				ORTI INDUSTRIALI				COMPLESSO			
	1947	1948	1949	1950	1947	1948	1949	1950	1947	1948	1949	1950
Alessandria	1.840	1.650	1.470	1.340	2.020	2.210	1.780	2.020	3.860	3.860	3.250	3.360
Asti	450	360	530	590	150	110	160	150	600	470	690	740
Cuneo	1.000	660	770	750	1.220	530	580	520	2.220	1.190	1.350	1.270
Novara	—	—	—	—	1.980	1.800	1.800	1.780	1.980	1.800	1.800	1.780
Torino	4.470	3.820	4.400	4.310	—	—	—	—	4.470	3.820	4.400	4.310
Vercelli	1.420	1.530	1.330	1.880	830	1.020	1.030	1.430	2.250	2.550	2.360	3.310
PIEMONTE	9.180	8.020	8.500	8.870	6.200	5.670	5.350	5.900	15.380	13.690	13.850	14.770
Bergamo	8.570	4.900	6.300	5.760	—	—	—	—	8.570	4.900	6.300	5.760
Brescia	75.720	58.050	50.090	48.550	—	—	—	—	75.720	58.050	50.090	48.550
Cremona	138.320	68.400	86.400	60.480	—	—	—	—	138.320	68.400	86.400	60.480
Mantova	72.800	59.340	59.880	63.670	—	—	—	—	72.800	59.340	59.880	63.670
Milano	143.240	173.750	140.000	158.580	2.260	1.850	1.510	780	145.500	175.100	146.730	159.360
Pavia	83.380	59.840	55.010	48.670	—	—	—	—	83.380	59.840	55.010	48.670
LOMBARDIA	522.030	423.780	402.900	385.710	2.260	1.850	1.510	780	524.290	425.630	404.410	386.490
Padova	49.500	54.390	39.720	35.210	—	—	—	—	49.500	54.390	39.720	35.210
Rovigo	44.100	32.760	24.840	19.350	3.150	1.680	2.700	1.890	47.250	34.440	27.540	21.240
Treviso	3.900	5.240	4.900	6.010	—	—	—	—	3.900	5.240	4.900	6.010
Venezia	152.620	136.500	89.250	53.400	1.090	1.050	5.210	3.500	153.710	137.550	94.460	56.900
Verona	146.210	136.760	140.000	139.910	—	—	—	—	146.210	136.760	140.000	139.910
Vicenza	19.890	19.340	19.120	20.090	310	350	290	250	20.200	19.690	19.410	20.340
VENETO	416.220	334.990	317.830	273.970	4.550	3.080	8.200	5.640	420.770	388.070	326.030	279.610
Gorizia	5.980	1.480	1.410	2.910	—	—	—	—	5.980	1.480	1.410	2.910
Udine	17.100	12.600	32.400	24.480	—	—	—	—	17.100	12.600	32.400	24.480
FRIULI-VENEZIA GIULIA	23.080	14.080	33.810	27.390	—	—	—	—	23.080	14.080	33.810	27.390
Imperia	400	410	380	310	—	—	—	—	400	410	380	310
Savona	—	120	120	120	—	—	—	—	—	120	120	120
LIGURIA	400	530	500	430	—	—	—	—	400	530	500	430
Bologna	101.400	104.380	95.360	95.960	19.470	17.940	10.320	6.820	120.870	122.320	105.680	102.780
Ferrara	255.590	230.800	205.660	110.970	—	—	—	—	255.590	230.800	205.660	110.970
Forlì	54.000	44.550	60.750	51.480	—	—	—	—	54.000	44.550	60.750	51.480
Modena	26.220	27.600	20.160	16.200	—	—	—	—	26.220	27.600	20.160	16.200
Parma	3.860	5.040	4.340	5.030	2.690	3.050	4.130	2.880	6.550	8.090	8.470	7.910
Piacenza	50.250	26.170	17.490	12.350	1.570	1.050	650	520	51.820	27.220	18.140	12.870
Ravenna	5.070	4.450	6.500	4.920	—	—	—	—	5.070	4.450	6.500	4.920
Reggio nell'Emilia	13.800	12.600	9.380	12.150	—	—	—	—	13.800	12.600	9.380	12.150
EMILIA-ROMAGNA	510.190	455.590	419.640	309.060	23.730	22.040	15.100	10.220	533.920	477.630	434.740	319.280
Arezzo	20.500	19.430	10.690	20.100	500	460	310	460	21.000	19.890	11.000	20.560
Firenze	14.660	16.340	16.450	14.930	440	410	420	390	15.100	16.750	16.870	15.320
Grosseto	2.360	2.460	2.320	1.930	—	—	—	—	2.360	2.460	2.320	1.930
Livorno	710	1.480	1.110	1.190	170	400	390	400	880	1.880	1.500	1.590
Lucca	2.660	4.620	6.250	6.360	—	—	—	—	2.660	4.620	6.250	6.360
Massa-Carrara	—	—	—	350	—	—	—	—	—	—	—	350
Pisa	10.880	12.570	9.070	5.830	850	940	1.340	800	11.730	13.510	10.410	6.630
Pistoia	5.400	4.500	4.480	4.390	—	—	—	—	5.400	4.500	4.480	4.390
Siena	24.090	36.750	24.950	14.670	300	700	510	280	24.390	37.450	25.460	14.950
TOSCANA	81.260	98.150	75.320	69.750	2.260	2.910	2.970	2.330	83.520	101.060	78.290	72.080
Perugia	4.000	4.800	6.000	4.200	—	—	—	—	4.000	4.800	6.000	4.200
Terni	5.240	7.520	4.440	3.600	—	—	—	—	5.240	7.520	4.440	3.600
UMBRIA	9.240	12.320	10.440	7.800	—	—	—	—	9.240	12.320	10.440	7.800

Segue : TAV. 150 — Cocomero (produzione)

Quintali

PROVINCIE — REGIONI	PIENO CAMPO				ORTI INDUSTRIALI				COMPLESSO			
	1947	1948	1949	1950	1947	1948	1949	1950	1947	1948	1949	1950
Ancona	8 240	4 270	4.880	3 300	1.150	1.220	1.200	980	9 390	5 490	6.080	4.280
Ascoli Piceno	6.400	4 250	5.970	7.400	—	—	—	—	6.400	4 250	5 970	7.400
Macerata	2 920	3.110	3 290	2 360	—	—	—	—	2 920	3.110	3 290	2.360
Pesaro e Urbino	17.910	16.370	17.530	18 250	980	900	950	1.010	18.890	17.270	18.480	19.260
MARCHE	35.470	28.000	31.670	31.310	2.130	2.120	2.150	1.990	37.600	30.120	33.820	33.300
Frosinone	16.160	24 280	20.160	22 290	—	—	—	—	16.160	24.280	20.160	22.290
Latina	51 670	16.930	31.340	24 270	2.730	970	3 080	2.550	54.400	17.900	34.420	26.820
Roma	25 200	29 230	24 360	30.450	2 780	3.660	3.170	3.300	27 980	32.890	27 530	33.750
Viterbo	1.880	1.950	2.140	2.150	7.120	7.400	6.520	6.570	9.000	9.350	8.660	8.720
LAZIO	94.910	72.390	78.000	79.160	12.630	12.030	12.770	12.420	107.540	84.420	90.770	91.580
Campobasso	10 740	21.040	28 920	26.160	32.690	42.930	49.980	39 270	43 430	63.970	78.900	65.430
Chieti	7 840	6 860	7 670	6.940	6.660	5.920	6.480	5.850	14 500	12 780	14.150	12 790
L'Aquila	3.530	3 240	3.370	2 400	870	850	1.000	850	4.400	4 090	4 370	3 250
Pescara	54 360	62.100	68.420	69 660	24.420	27.420	29 640	30 350	78.780	89.520	98 060	100.010
Teramo	5 380	4 260	4.580	4.130	340	300	330	280	5.720	4.560	4.910	4.410
ABRUZZI E MOLISE	81.850	97.500	112.960	109.290	64.980	77.420	87.430	76.600	146.830	174.920	200.390	185.890
Avellino	600	500	450	470	1.400	1.500	1.450	1.400	2.000	2.000	1.900	1.870
Benevento	650	750	340	1.140	—	—	—	—	650	750	340	1.140
Caserta	64.860	78 170	41.670	37 190	11.050	13 260	6.430	6.430	75.910	91.430	48.100	43.620
Napoli	8 080	10 610	10 000	13 360	4 430	4.850	5.760	8.780	12.510	15.460	15.760	22.140
Salerno	53.820	44.010	55.080	61.140	10.500	8.400	10.500	10.800	64 320	52.410	65.580	71.940
CAMPANIA	128.010	134.040	107.540	113.300	27.380	28.010	24.140	27.410	155.390	162.050	131.680	140.710
Bari	1.190	1 340	1.480	1.780	6.530	7.150	7.830	8.170	7.720	8 490	9 310	9 950
Brindisi	106.970	82 250	79 250	61 530	—	—	—	—	106.970	82 250	79 250	61 530
Foggia	44 520	36 900	31.960	49.720	—	—	—	—	44 520	36 900	31.960	49.720
Lecce	12.540	12 630	9 690	10.520	900	950	900	910	13 440	13.580	10.590	11.430
Taranto	8.940	8.300	7.520	7.730	1.740	1.730	1.610	1.570	10.680	10.030	9.130	9.300
PUGLIA	174.160	141.420	129.900	131.280	9.170	9.830	10.340	10.650	183.330	151.250	140.240	141.930
Matera	8.900	8.180	10.140	20.050	1.400	1.320	3.400	4.200	10.300	9.500	13.540	24.250
Potenza	450	490	460	2.450	—	—	—	—	450	490	460	2.450
BASILICATA	9.350	8.670	10.600	22.500	1.400	1.320	3.400	4.200	10.750	9.990	14.000	26.700
Catanzaro	41.220	43.000	47.070	49.120	4.480	5.700	6.500	4.140	45.700	48.700	53.570	53 260
Cosenza	56 930	60.790	85.710	78.980	3.140	3.000	3 210	3.000	60.070	63.790	88.290	81.980
Reggio di Calabria	10 240	11.360	13.120	11.520	780	900	1.080	1.020	11.020	12 260	14.200	12.540
CALABRIA	108.390	115.150	145.900	139.620	8.400	9.600	10.790	8.160	116.790	124.750	156.690	147.780
Agrigento	700	1.200	2.110	1.790	—	220	1.720	150	700	1.420	3.830	1.940
Caltanissetta	7.830	13.590	24.850	30.570	4.540	4.670	14.720	—	12.370	18.260	39.570	30.570
Catania	4.600	4.900	5.680	6 510	8.550	7.830	8.400	7.760	13.150	12 730	14.080	14.270
Messina	3.020	3.160	3.330	3 260	6.560	6.480	6.700	6.610	9.580	9.640	10.030	9.870
Palermo	6.920	7 220	3.760	5.540	1.520	1.980	1.730	1.850	8.440	9.200	5.490	7.390
Ragusa	22.110	30 000	27 240	21.930	—	—	—	—	22.110	30 000	27 240	21.930
Siracusa	9 250	6.110	6 550	10 290	5.550	11.120	11.040	17.140	14.800	17 230	17.590	27.430
Trapani	22.600	31.340	30.760	62.480	2.260	3.380	3.690	4.520	24.860	34 720	34.450	67.000
SICILIA	77.030	97.520	104.280	142.370	28.980	35.680	48.000	38.030	106.010	133.200	152.280	180.400
Cagliari	15.050	20.810	36.520	20.720	3.490	4.790	6.520	8.050	18.540	25.600	43.040	28.770
Nuoro	5.150	4.850	4.730	4.800	770	740	730	720	5.920	5.590	5.460	5.520
Sassari	16.810	26.200	8.200	22.480	1.240	2.630	850	1.530	18.050	28.830	9.050	24.010
SARDEGNA	37.010	51.860	49.450	48.000	5.500	8.160	8.100	10.300	42.510	60.020	57.550	58.300
ITALIA	2.317.780	2.144.010	2.039.240	1.899.810	199.570	219.720	240.250	214.630	2.517.350	2.363.730	2.279.490	2.114.440

COLTIVAZIONI FLOREALI

Tav. 151 — Superficie e valore della produzione commercializzata

PROVINCIE — REGIONI	SUPERFICIE IN COLTURA - Ettari								VALORE DELLA PRODUZIONE COMMERCIAATA <i>Migliaia di lire</i>			
	SPECIALIZZATA				NON SPECIALIZZATA				1946-47	1947-48	1948-49	1949-50
	1946-47	1947-48	1948-49	1949-50	1946-47	1947-48	1948-49	1949-50				
Alessandria	1,00	1,00	1,00	1,00	—	—	—	—	238	238	295	295
Asti	7,00	7,00	7,00	7,00	1,00	1,00	1,00	1,00	5.350	7.450	9.240	9.740
Cuneo	125,90	216,35	233,45	23,60	1.200,00	1.200,00	1.067,00	1.067,00	29.369	51.106	90.247	8.498
Novara	32,00	33,00	33,00	33,20	750,00	745,00	745,00	745,00	7.773	9.099	9.790	9.874
Torino	279,30	329,30	329,30	329,30	33,20	33,20	33,20	33,20	53.095	77.596	101.955	131.696
Vercelli	7,00	7,00	7,50	8,00	6,50	6,70	6,90	9,30	5.400	5.890	6.132	8.040
PIEMONTE	452,20	593,65	611,25	402,10	1.990,70	1.985,90	1.853,10	1.855,50	101.225	151.379	217.659	168.143
Bergamo	12,50	9,50	9,50	10,50	5,00	4,50	4,50	4,50	124.700	82.700	64.700	64.700
Brescia	1,00	1,01	1,01	1,01	—	—	—	—	500	500	550	500
Como	—	—	—	—	10,00	10,00	10,00	10,00	35.200	34.733	34.733	45.098
Mantova	3,00	3,40	3,40	3,40	4,80	4,60	4,50	4,00	4.820	5.373	5.132	5.072
Milano	45,00	37,00	37,00	38,00	—	10,00	10,00	11,00	10.880	10.467	13.530	16.070
Varese	14,10	14,11	14,31	14,91	—	—	—	—	6.962	7.594	7.544	7.730
LOMBARDIA	75,60	65,02	65,22	67,82	19,80	29,10	29,00	29,50	183.062	141.367	126.189	139.170
Padova	13,00	14,00	14,00	14,00	8,00	9,00	9,00	8,00	17.800	21.100	18.370	17.900
Rovigo	1,30	1,28	1,29	1,03	—	—	—	—	685	199	232	188
Treviso	2,80	3,00	3,00	3,20	—	—	—	—	700	886	790	990
Venezia	7,00	8,00	8,00	6,50	14,00	15,00	15,00	15,00	791	787	905	6.010
Verona	12,30	12,00	13,00	12,00	2,50	2,30	2,00	3,00	2.860	2.985	3.250	2.830
Vicenza	7,00	7,00	7,00	7,00	3,00	3,00	3,00	3,00	1.835	2.130	2.370	2.047
VENETO	43,40	45,28	46,29	43,73	27,50	29,30	29,00	29,00	24.671	28.087	25.917	29.965
Gorizia	—	—	2,00	2,01	—	—	—	—	—	—	3.820	4.173
Udine	3,00	3,00	3,00	3,00	10,50	10,50	10,50	10,50	3.899	3.899	3.509	3.774
FRIULI-VENEZIA GIULIA	3,00	3,00	5,00	5,01	10,50	10,50	10,50	10,50	3.899	3.899	7.329	7.947
Genova	118,00	118,00	127,00	122,00	181,00	157,00	173,00	180,00	39.100	14.945	19.185	19.090
Imperia	359,00	931,00	1.087,00	1.945,00	160,00	168,00	179,00	193,00	1.711.300	6.094.690	7.429.310	12.526.445
La Spezia	1,30	1,25	1,25	1,25	31,00	31,00	31,00	31,00	974	2.481	3.130	4.085
Savona	27,00	27,00	31,00	41,00	29,00	29,00	40,00	60,00	15.350	15.350	15.080	19.300
LIGURIA	705,30	1.077,25	1.246,25	2.109,25	401,00	385,00	423,00	464,00	1.766.724	6.127.466	7.466.705	12.568.920
Bologna	5,00	10,00	10,00	7,30	13,00	14,30	12,00	10,70	1.568	2.858	2.495	2.022
Ferrara	21,20	44,54	57,54	57,54	22,30	19,40	19,40	19,40	6.734	12.348	19.648	19.648
Forlì	10,00	12,00	12,00	12,00	—	—	—	—	2.621	2.950	2.570	2.370
Modena	0,70	0,70	1,00	1,00	19,00	18,95	19,00	18,00	1.691	1.972	1.965	2.389
Parma	1,80	1,77	1,77	1,77	1,10	1,12	1,12	1,12	1.560	1.900	1.830	1.710
Piacenza	0,50	0,50	3,00	4,00	3,00	3,00	1,00	1,00	1.320	1.750	2.150	2.975
EMILIA-ROMAGNA	39,20	69,51	85,31	83,61	58,40	56,77	52,52	50,22	15.494	23.778	30.658	31.114
Arezzo	15,00	15,00	15,00	15,00	55,00	55,00	55,00	55,00	2.075	2.925	2.925	2.71
Firenze	9,20	10,00	10,00	10,00	35,00	35,00	35,00	35,00	9.603	10.863	10.161	12.500
Livorno	3,20	3,65	3,90	4,40	—	1,50	1,50	1,50	1.324	1.922	3.343	4.195
Lucca	33,00	31,00	31,00	35,00	4,00	3,50	4,00	4,00	18.970	17.200	29.550	42.650
Massa-Carrara	1,00	2,00	1,00	1,00	1,00	1,00	1,00	0,50	4.700	12.750	6.500	4.650
Pistoia	270,00	274,50	280,00	280,00	—	—	—	—	90.000	121.440	177.315	187.490
TOSCANA	331,40	336,15	340,90	345,40	95,00	96,00	96,50	98,00	126.672	167.100	229.794	254.200

Segue: TAV. 151 — Superficie e valore della produzione commerciata

PROVINCIE — REGIONI	SUPERFICIE IN COLTURA - Ettari								VALORE DELLA PRODUZIONE COMMERCIATA Migliaia di lire			
	SPECIALIZZATA				NON SPECIALIZZATA				1946-47	1947-48	1948-49	1949-50
	1946-47	1947-48	1948-49	1949-50	1946-47	1947-48	1948-49	1949-50				
Perugia	—	—	—	—	5,00	5,00	5,00	5,00	755	910	790	785
Terni	—	—	—	—	12,30	13,30	13,00	8,00	2.158	2.875	3.396	2.919
UMBRIA	—	—	—	—	17,30	18,30	18,00	13,00	2.913	3.785	4.186	3.704
Ancona	4,10	4,10	4,10	4,10	—	—	—	—	264	295	2.096	2.455
Ascoli Piceno	—	—	2,30	2,30	2,30	2,30	—	—	960	1.085	1.135	1.275
Macerata	3,30	3,30	3,00	3,00	0,30	0,30	0,30	0,30	3.471	4.669	4.684	3.101
MARCHE	7,40	7,40	9,40	9,40	2,60	2,60	0,30	0,30	4.695	6.049	7.915	6.831
Latina	—	6,00	6,10	7,30	—	0,50	0,50	—	—	3.840	600	3.120
Roma	221,00	219,00	226,00	226,00	96,00	96,00	98,00	98,00	155.160	143.840	148.850	168.110
LAZIO	221,00	225,00	232,10	233,30	96,00	96,50	93,50	98,00	155.160	147.680	149.450	171.230
Chieti	2,00	2,00	2,00	2,30	—	—	—	—	210	180	160	430
L'Aquila	1,00	1,00	1,00	1,00	2,00	2,00	2,00	2,00	13	14	14	20
Pescara	2,00	2,00	2,00	2,00	—	—	—	—	1.200	1.340	1.300	1.300
ABRUZZI E MOLISE	5,00	5,00	5,00	5,33	2,00	2,00	2,00	2,00	1.423	1.534	1.474	1.750
Benevento	2,00	1,50	2,00	2,10	0,70	0,65	0,65	0,65	396	294	391	480
Caserta	5,60	5,60	5,60	5,60	1,40	1,40	1,40	1,40	2.110	2.321	2.716	2.783
Napoli	127,00	45,00	36,95	41,65	14,00	34,00	27,00	29,00	67.640	36.935	28.535	23.600
Salerno	25,00	30,00	30,00	30,00	10,00	10,00	10,00	10,00	4.160	6.670	9.100	10.750
CAMPANIA	159,60	82,10	74,55	79,35	26,10	46,05	39,05	41,05	74.306	46.220	40.742	37.613
Bari	28,00	28,00	28,00	28,00	—	—	—	—	4.322	4.356	4.150	4.180
Brindisi	8,00	25,00	25,00	42,00	16,00	16,00	20,00	20,00	2.065	1.830	1.750	2.050
Lecce	1,70	1,70	1,70	1,70	3,60	3,60	3,60	3,60	1.162	1.162	1.042	1.137
Taranto	—	—	—	—	4,00	2,00	2,00	2,45	610	318	347	630
PUGLIA	37,70	54,70	54,70	71,70	23,60	21,60	25,60	26,05	8.159	7.666	7.289	7.997
Cosenza	1,80	1,85	2,00	2,00	—	—	—	—	903	984	1.054	1.214
Reggio di Calabria	135,50	127,55	109,25	116,50	29,50	24,50	10,50	14,50	31.382	11.020	6.928	30.824
CALABRIA	137,30	129,40	111,25	118,50	29,50	24,50	10,50	14,50	32.285	12.004	7.932	32.038
Catania	19,00	19,40	18,20	18,40	65,50	65,80	65,70	67,90	14.247	14.644	14.569	15.742
Messina	81,10	81,20	81,35	73,70	13,70	13,85	14,10	14,00	4.371	4.654	5.196	9.191
Palermo	21,00	33,00	35,00	55,00	3,50	5,00	5,00	5,00	4.704	14.288	13.235	37.085
Siracusa	55,00	51,95	42,00	7,00	1.015,00	604,00	481,00	274,00	41.870	63.700	41.140	16.150
Trapani	27,00	27,00	27,00	27,00	2,00	2,00	2,00	2,00	2.778	3.208	3.680	3.765
SICILIA	203,10	212,55	203,55	181,10	1.099,70	690,65	567,80	362,90	67.970	100.494	77.820	81.933
Cagliari	9,00	9,00	9,00	9,00	—	—	—	—	2.562	3.827	4.158	4.667
Nuoro	—	—	—	—	4,00	4,00	4,00	4,00	9	11	12	13
Sassari	13,80	15,00	14,50	11,50	7,30	6,80	6,95	7,50	2.295	2.606	3.343	2.232
SARDEGNA	22,80	24,00	23,50	20,50	11,30	10,80	10,95	11,50	4.866	6.444	7.513	6.912
ITALIA	2.444,00	2.930,01	3.114,27	3.776,07	3.911,00	3.505,57	3.266,32	3.104,02	2.573.524	6.974.952	8.408.622	13.549.467

Tav. 152 — Piante per fiori da recidere

PROVINCIE — REGIONI	SUPERFICIE IN COLTURA - Ettari								VALORE DELLA PRODUZIONE COMMERCIAIA Migliaia di lire			
	SPECIALIZZATA				NON SPECIALIZZATA				1946-47	1947-48	1948-49	1949-50
	1946-47	1947-48	1948-49	1949-50	1946-47	1947-48	1948-49	1949-50				
Alessandria	1,00	1,00	1,00	1,00	—	—	—	—	238	238	295	295
Asti	5,00	5,00	5,00	5,00	—	—	—	—	4.710	6.550	8.200	8.700
Cuneo	2,30	2,75	2,90	3,05	—	—	—	—	1.394	2.200	2.833	3.190
Novara	15,00	16,00	16,00	16,20	417,50	418,00	418,00	418,00	3.303	4.182	4.590	4.410
Torino	23,80	23,80	23,80	23,80	22,20	22,20	22,20	22,20	7.355	9.181	9.375	9.169
Vercelli	7,00	7,00	7,50	8,00	5,50	5,90	6,00	7,80	5.000	5.490	5.610	7.170
PIEMONTE	54,10	55,55	56,20	57,05	445,20	446,10	446,20	448,00	22.000	27.841	30.903	32.934
Bergamo	6,50	3,50	3,50	4,50	1,00	0,50	0,50	0,50	73.500	31.500	27.500	33.500
Brescia	1,00	1,00	1,00	1,00	—	—	—	—	300	350	350	350
Como	—	—	—	—	10,00	10,00	10,00	10,00	35.200	34.733	34.733	45.098
Mantova	3,00	3,40	3,40	3,40	1,80	1,60	1,70	1,20	2.270	2.693	2.892	2.832
Milano	45,00	37,00	37,00	38,00	—	10,00	10,000	11,00	10.880	10.467	13.530	16.070
Varese	8,80	8,81	9,01	9,61	—	—	—	—	1.812	2.089	2.084	2.270
LOMBARDIA	64,30	53,71	53,91	56,51	12,80	22,10	22,20	22,70	123.962	81.832	81.039	100.120
Padova	13,00	14,00	14,00	14,00	8,00	9,00	9,00	8,00	17.800	21.100	18.370	17.900
Rovigo	0,90	0,73	0,78	0,74	—	—	—	—	139	106	131	128
Treviso	2,80	3,00	3,00	3,20	—	—	—	—	700	886	790	990
Venezia	7,00	8,00	8,00	6,50	11,00	12,00	12,00	12,00	581	592	680	5.410
Verona	4,30	4,00	4,00	4,00	2,50	2,30	2,00	3,00	980	990	970	1.035
Vicenza	7,00	7,00	7,00	7,00	—	—	—	—	1.585	1.840	2.050	1.715
VENETO	35,00	36,73	36,78	35,44	21,50	23,30	23,00	23,00	21.785	25.514	22.991	27.178
Gorizia	—	—	1,83	1,85	—	—	—	—	—	—	3.535	3.925
Udine	3,00	3,00	3,00	3,00	5,00	5,00	5,00	5,00	2.532	2.532	2.278	2.482
FRIULI-VENEZIA GIULIA	3,00	3,00	4,83	4,85	5,00	5,00	5,00	5,00	2.532	2.532	5.813	6.407
Genova	90,00	90,00	97,00	92,00	126,00	109,00	125,00	130,00	13.400	10.585	13.905	11.790
Imperia	488,00	880,00	1.045,00	1.883,00	149,00	163,00	160,00	165,00	1.690.100	6.058.020	7.385.600	12.456.555
La Spezia	1,30	1,25	1,25	1,25	26,00	26,00	26,00	26,00	748	1.916	2.450	3.185
Savona	25,00	25,00	29,00	39,00	24,00	24,00	35,00	55,00	13.730	13.730	13.600	17.900
LIGURIA	634,30	936,25	1.172,25	2.015,25	324,00	332,00	346,00	376,00	1.707.978	6.034.251	7.415.555	12.489.480
Bologna	4,00	8,40	8,40	6,30	7,30	8,00	6,00	5,00	1.255	2.370	2.065	1.709
Ferrara	11,80	10,14	10,14	10,14	21,30	18,40	18,40	18,40	5.014	5.128	5.128	5.128
Forlì	8,00	10,00	10,00	10,00	—	—	—	—	1.921	2.350	2.050	1.870
Modena	0,70	0,70	1,00	1,00	12,20	12,20	12,50	11,20	1.691	1.972	1.965	2.389
Parma	1,80	1,77	1,77	1,77	1,10	1,12	1,12	1,12	1.560	1.900	1.830	1.710
Piacenza	0,50	0,50	3,00	4,00	3,00	3,00	1,00	1,00	1.320	1.750	2.150	2.975
EMILIA-ROMAGNA	26,80	31,51	34,31	33,21	44,90	42,72	39,02	36,72	12.761	15.470	15.188	15.781
Firenze	9,20	10,00	10,00	10,00	35,00	35,00	35,00	35,00	9.603	10.863	10.161	12.500
Livorno	3,20	3,55	3,80	4,30	—	—	—	—	1.324	1.622	2.888	3.715
Lucca	29,00	27,00	27,00	31,00	2,50	2,00	2,00	2,00	17.770	15.930	26.150	37.650
Massa-Carrara	1,00	2,00	1,00	1,00	0,50	0,50	0,50	—	4.200	12.000	5.750	4.000
Pistoia	30,00	34,50	40,00	51,00	—	—	—	—	33.000	56.040	119.115	138.310
TOSCANA	72,40	77,05	81,80	97,30	38,00	37,50	37,50	37,00	65.897	96.455	164.064	196.175

Segue: TAV. 152 — Piante per fiori da recidere

PROVINCIE — REGIONI	SUPERFICIE IN COLTURA - Ettari								VALORE DELLA PRODUZIONE COMMERCIAIA Migliaia di lire			
	SPECIALIZZATA				NON SPECIALIZZATA				1946-47	1947-48	1948-49	1949-50
	1946-47	1947-48	1948-49	1949-50	1946-47	1947-48	1948-49	1949-50				
Perugia	—	—	—	—	3,00	3,00	3,00	3,00	665	800	680	685
Terni	—	—	—	—	12,00	13,00	12,70	7,70	2.130	2.840	3.350	2.861
UMBRIA	—	—	—	—	15,00	13,00	15,70	10,70	2.795	3.640	4.030	3.546
Ancona	3,60	3,60	3,60	3,60	—	—	—	—	224	247	1.896	2.230
Ascoli Piceno	—	—	1,00	1,00	1,00	1,00	—	—	375	500	550	625
Macerata	3,00	3,00	3,00	3,00	—	—	—	—	3.351	4.489	4.504	2.891
MARCHE	6,60	6,60	7,60	7,60	1,00	1,00	—	—	3.950	5.236	6.950	5.746
Latina	—	1,00	1,10	1,30	—	0,50	0,50	—	—	1.340	—	1.320
Roma	180,00	178,00	183,00	183,00	96,00	96,00	98,00	98,00	146.120	134.800	139.070	157.520
LAZIO	180,00	179,00	184,10	184,30	96,00	96,50	93,50	98,00	146.120	136.140	139.070	158.840
Chieti	2,00	2,00	2,00	2,30	—	—	—	—	210	180	160	430
L'Aquila	1,00	1,00	1,00	1,00	2,00	2,00	2,00	2,00	13	14	14	20
Pescara	2,00	2,00	2,00	2,00	—	—	—	—	1.200	1.340	1.300	1.300
ABRUZZI E MOLISE	5,00	5,00	5,00	5,30	2,00	2,00	2,00	2,00	1.423	1.534	1.474	1.750
Benevento	1,50	1,00	1,45	1,50	0,50	0,50	0,50	0,50	342	239	335	413
Caserta	4,60	4,60	4,60	4,60	1,00	1,00	1,00	1,00	1.480	1.628	1.954	1.943
Napoli	97,00	36,50	30,65	34,65	—	26,00	24,00	26,00	43.840	28.405	24.455	20.000
Salerno	25,00	30,00	30,00	30,00	—	—	—	—	3.660	5.670	7.100	8.750
CAMPANIA	128,10	72,10	66,70	70,75	1,50	27,50	25,50	27,50	49.322	35.942	33.844	31.106
Bari	19,00	19,00	19,00	19,00	—	—	—	—	3.306	3.326	3.209	3.217
Brindisi	8,00	10,00	—	—	—	—	10,00	10,00	2.065	1.830	1.690	1.990
Lecce	1,60	1,60	1,60	1,60	3,30	3,30	3,30	3,30	1.152	1.152	1.032	1.127
Taranto	—	—	—	—	2,00	1,00	1,00	1,20	560	283	297	505
PUGLIA	28,60	30,60	20,60	20,60	5,30	4,30	14,30	14,50	7.083	6.591	6.228	6.839
Cosenza	1,80	1,85	2,00	2,00	—	—	—	—	903	984	1.054	1.214
Reggio di Calabria	6,50	6,55	5,25	5,50	4,00	4,00	4,00	4,00	1.977	2.105	1.231	1.145
CALABRIA	8,30	8,40	7,25	7,50	4,00	4,00	4,00	4,00	2.880	3.039	2.285	2.359
Catania	15,00	15,40	15,20	15,40	29,50	29,80	29,40	31,50	11.187	11.542	11.480	12.617
Messina	7,50	7,70	8,00	8,30	11,70	11,85	12,10	12,00	450	501	553	612
Palermo	16,00	23,00	25,00	43,00	1,50	3,00	3,00	3,00	3.857	7.538	7.910	26.035
Siracusa	4,00	0,95	2,00	2,50	10,00	9,00	12,00	10,00	4.000	3.400	4.010	3.050
Trapani	16,00	16,00	16,00	16,00	—	—	—	—	1.318	1.518	1.698	1.935
SICILIA	58,50	63,05	66,20	85,20	52,70	53,65	56,50	56,50	20.814	24.499	25.651	44.249
Cagliari	4,10	4,05	4,10	4,20	—	—	—	—	1.601	2.277	2.479	2.797
Nuoro	—	—	—	—	4,00	4,00	4,00	4,00	9	11	12	13
Sassari	9,80	11,00	10,50	9,50	5,30	4,80	4,95	5,50	1.762	2.066	2.453	1.792
SARDEGNA	13,90	15,05	14,60	13,70	9,30	8,80	8,95	9,50	3.372	4.354	4.944	4.602
ITALIA	1.288,90	1.633,60	1.812,13	2.694,56	1.078,20	1.112,47	1.144,37	1.171,12	2.194.674	6.554.920	7.960.079	13.127.062

Tav. 153 — Piante ornamentali per produzione di fronde e foglie

PROVINCIE — REGIONI	SUPERFICIE IN COLTURA - Ettari								VALORE DELLA PRODUZIONE COMMERCIAIA Migliaia di lire			
	SPECIALIZZATA				NON SPECIALIZZATA				1946-47	1947-48	1948-49	1949-50
	1946-47	1947-48	1948-49	1949-50	1946-47	1947-48	1948-49	1949-50				
Asti	—	—	—	—	1,00	1,00	1,00	1,00	160	220	240	240
Novara	—	—	—	—	—	—	—	—	—	—	4.908	—
Torino	2,00	2,00	2,00	2,00	4,00	4,00	4,00	4,00	800	980	1.040	1.022
PIEMONTE	2,00	2,00	2,00	2,00	5,00	5,00	5,00	5,00	960	1.200	6.188	1.262
Varese - LOMBARDIA	2,50	2,50	2,50	2,50	—	—	—	—	250	325	350	350
Rovigo	0,20	0,25	0,20	0,12	—	—	—	—	26	33	30	18
Vicenza	—	—	—	—	1,00	1,00	1,00	1,00	80	90	100	107
VENETO	0,20	0,25	0,20	0,12	1,00	1,00	1,00	1,00	106	123	130	125
Gorizia	—	—	0,06	0,06	—	—	—	—	—	—	120	108
Udine	—	—	—	—	0,80	0,75	0,75	0,75	163	163	147	154
FRIULI-VENEZIA GIULIA	—	—	0,06	0,06	0,80	0,75	0,75	0,75	163	163	267	262
Genova	16,00	16,00	18,00	18,00	40,00	36,00	36,00	36,00	15 200	2 920	3 600	4 860
Imperia	32,00	32,00	26,00	42,00	—	—	14,00	22,00	14 400	18.720	25.160	43.440
La Spezia	—	—	—	—	1,00	1,00	1,00	1,00	26	65	80	100
Savona	—	—	—	—	2,00	2,00	2,00	2,00	600	600	380	300
LIGURIA	48,00	48,00	44,00	60,00	43,00	39,00	53,00	61,00	30 226	22.305	29 220	48.700
Bologna	0,30	0,60	0,60	0,50	2,30	2,50	2,30	2,00	107	178	158	120
Ferrara	—	—	—	—	1,00	1,00	1,00	1,00	200	300	300	300
Forlì	0,90	0,90	0,90	0,90	—	—	—	—	—	—	240	230
EMILIA-ROMAGNA	1,20	1,50	1,50	1,40	3,30	3,50	3,30	3,00	307	478	698	650
Livorno	—	—	—	—	—	1,00	1,00	1,00	—	200	300	300
Luca	2,00	2,00	2,00	2,00	1,50	1,50	2,00	2,00	700	770	2.400	3.200
Massa-Carrara	—	—	—	—	0,50	0,50	0,50	0,50	500	750	750	650
Pistoia	60,00	60,00	60,00	60,00	—	—	—	—	12 000	15 000	13 200	12 000
TOSCANA	62,00	62,00	62,00	62,00	2,00	3,00	3,50	3,50	13.200	16.720	16 650	16.150
Perugia	—	—	—	—	1,00	1,00	1,00	1,00	40	50	50	45
Terni	—	—	—	—	0,10	0,10	0,10	0,10	4	5	6	8
UMBRIA	—	—	—	—	1,10	1,10	1,10	1,10	44	55	56	53
Ancona	0,30	0,25	0,25	0,25	—	—	—	—	25	30	130	150
Macerata	0,30	0,30	—	—	0,30	0,30	0,30	0,30	120	180	180	210
MARCHE	0,60	0,55	0,25	0,25	0,30	0,30	0,30	0,30	145	210	310	360
Roma - LAZIO	26,00	26,00	26,00	26,00	—	—	—	—	5.200	5.200	5.200	5.720
Benevento	—	—	—	—	0,10	0,03	0,03	0,03	3	4	3	4
Caserta	—	—	—	—	0,40	0,40	0,40	0,40	180	198	218	240
Napoli	20,00	6,50	4,80	5,00	10,00	4,00	3,00	3,00	10 000	3 830	3.330	2.800
Salerno	—	—	—	—	10,00	10,00	10,00	10,00	500	1.000	2.000	2.000
CAMPANIA	20,00	6,50	4,80	5,00	20,50	14,43	13,43	13,43	10.683	5.032	5.551	5.044
Bari	5,00	5,00	5,00	5,00	—	—	—	—	540	550	500	510
Brindisi	—	—	—	—	6,00	6,00	6,00	6,00	—	—	60	60
Taranto	—	—	—	—	1,00	0,50	0,50	0,50	30	20	25	50
PUGLIA	5,00	5,00	5,00	5,00	7,00	6,50	6,50	6,50	570	570	585	620
Reggio di Cal. - CALABRIA	0,50	0,50	0,50	0,50	0,50	0,50	0,50	0,50	55	50	47	43
Catania	—	—	—	—	2,00	2,00	2,00	2,00	440	445	450	452
Palermo	1,00	1,00	1,00	2,00	1,50	1,50	1,50	1,50	595	1.450	1.625	3.450
Siracusa	—	—	—	—	—	—	—	—	70	100	100	100
Trapani	5,00	5,00	5,00	5,00	—	—	—	—	500	600	700	650
SICILIA	6,00	6,00	6,00	7,00	3,50	3,50	3,50	3,50	1.605	2.595	2.875	4.652
Cagliari	2,10	2,10	2,10	2,00	—	—	—	—	399	651	724	720
Sassari	2,00	2,00	2,00	1,00	1,00	1,00	1,00	1,00	263	240	500	240
SARDEGNA	4,10	4,10	4,10	3,00	1,00	1,00	1,00	1,00	662	891	1.224	960
ITALIA	178,10	164,90	158,91	174,83	89,00	79,58	92,88	100,58	64.176	55.917	69.351	84.951

Tav. 154 — Piante ornamentali decorative

PROVINCIE — REGIONI	SUPERFICIE IN COLTURA - Ettari								VALORE DELLA PRODUZIONE COMMERCIAATA Migliaia di lire			
	SPECIALIZZATA				NON SPECIALIZZATA				1946-47	1947-48	1948-49	1949-50
	1946-47	1947-48	1948-49	1949-50	1946-47	1947-48	1948-49	1949-50				
Asti	2,00	2,00	2,00	2,00	—	—	—	—	480	680	800	800
Cuneo	0,60	0,60	0,55	0,55	—	—	—	—	180	126	154	162
Novara	16,00	16,00	16,00	16,00	312,00	308,00	308,00	308,00	4 253	4.674	—	5.184
Torino	3,50	3,50	3,50	3,50	7,00	7,00	7,00	7,00	1.190	1.435	1.540	1.505
Vercelli	—	—	—	—	1,00	0,80	0,90	1,50	400	400	522	870
PIEMONTE	22,10	22,10	22,05	22,05	320,00	315,80	315,90	316,50	6.503	7.315	3.016	8.521
Bergamo	6,00	6,00	6,00	6,00	4,00	4,00	4,00	4,00	51 200	51 200	37 200	31 200
Mantova	—	—	—	—	3,00	3,00	2,80	2,80	2 550	2 680	2 240	2 240
Varese	1,40	1,40	1,40	1,40	—	—	—	—	1.400	1.400	1.400	1.400
LOMBARDIA	7,40	7,40	7,40	7,40	7,00	7,00	6,80	6,80	55.150	55.280	40.840	34.840
Rovigo	0,20	0,30	0,31	0,17	—	—	—	—	520	60	71	42
Venezia	—	—	—	—	3,00	3,00	3,00	3,00	210	195	225	600
Verona	2,00	2,50	3,00	3,00	—	—	—	—	500	675	780	795
Vicenza	—	—	—	—	1,00	1,00	1,00	1,00	70	70	80	85
VENETO	2,20	2,80	3,31	3,17	4,00	4,00	4,00	4,00	1 309	1.000	1.156	1.522
Gorizia	—	—	0,11	0,10	—	—	—	—	—	—	165	140
Udine	—	—	—	—	4,70	4,75	4,75	4,75	1.204	1.204	1.034	1.138
FRIULI-VENEZIA GIULIA	—	—	0,11	0,10	4,70	4,75	4,75	4,75	1.204	1.204	1.249	1.278
Genova	12,00	12,00	12,00	12,00	15,00	12,00	12,00	14,00	10 500	1 440	1 680	2 440
Imperia	9,00	9,00	9,00	13,00	2,00	2,00	2,00	3,00	16 800	16 800	17 700	25 600
La Spezia	—	—	—	—	4,00	4,00	4,00	4,00	200	500	600	800
Savona	2,00	2,00	2,00	2,00	3,00	3,00	3,00	3,00	1 020	1 020	1 100	1 100
LIGURIA	23,00	23,00	23,00	27,00	24,00	21,00	21,00	24,00	28.520	19 780	21.030	29 940
Bologna	0,70	1,00	1,00	0,50	3,40	3,80	3,70	3,70	206	310	272	193
Ferrara	0,40	0,40	0,40	0,40	—	—	—	—	80	120	120	120
Forlì	1,10	1,10	1,10	1,10	—	—	—	—	700	600	280	270
Modena	—	—	—	—	6,00	6,00	6,00	6,00	—	—	—	—
EMILIA-ROMAGNA	2,20	2,50	2,50	2,00	9,40	9,80	9,70	9,70	983	1.030	672	583
Livorno	—	0,10	0,10	0,10	—	0,50	0,50	0,50	—	100	155	180
Lucca	2,00	2,00	2,00	2,00	—	—	—	—	500	509	1 000	1 800
Pistoia	180,00	180,00	180,00	169,00	—	—	—	—	45 000	50 400	45 000	37 180
TOSCANA	182,00	182,10	182,10	171,10	—	0,50	0,50	0,50	45 500	51.000	46.155	39.160
Perugia	—	—	—	—	1 00	1,00	1,00	1,00	50	60	60	55
Terni	—	—	—	—	0,10	0,10	0,10	0,10	12	15	20	25
UMBRIA	—	—	—	—	1,10	1,10	1,10	1,10	62	75	80	80
Ancona	0,20	0,25	0,25	0,25	—	—	—	—	15	18	70	75
Ascoli Piceno	—	—	1,30	1,30	1,30	1,30	—	—	585	585	585	650
MARCHE	0,20	0,25	1,55	1,55	1,30	1,30	—	—	600	603	653	725
Roma - LAZIO	11,00	11,00	12,00	12,00	—	—	—	—	2 640	2 640	2 880	3 120
Benevento	—	—	—	—	—	0,02	0,02	0,02	4	6	4	4
Caserta	1,00	1,00	1,00	1,00	—	—	—	—	450	495	544	600
Napoli	10,00	2,00	1,50	2,00	2,00	2,00	—	—	13 200	3 200	750	800
Salerno	—	—	—	—	—	—	—	—	—	—	—	—
CAMPANIA	11,00	3,00	2,50	3,00	2,00	2,02	0,02	0,0	13 654	3 701	1 293	1 404
Bari	3,50	3,50	3,50	3,50	—	—	—	—	434	437	402	413
Brindisi	—	15,00	25,00	42,00	8,00	8,00	2,00	2,00	—	—	—	—
Lecce	0,10	0,10	0,10	0,10	0,30	0,30	0,30	0,30	10	10	10	10
Taranto	—	—	—	—	1,00	0,50	0,50	0,75	20	15	25	75
PUGLIA	3,60	18,60	28,60	45,60	9,30	8,80	2,80	3,03	464	462	437	498
Reggio di Cal. - CALABRIA	0,50	0,50	0,50	0,50	—	—	—	—	45	50	45	43
Catania	—	—	—	—	34,00	34,00	34,00	34,00	2 380	2 414	2 441	2 465
Messina	1,10	1,20	1,35	1,40	—	—	—	—	104	126	152	165
Palermo	1,00	1,00	1,00	2,00	—	—	—	—	250	500	500	2 800
Siracusa	—	—	—	—	—	—	—	—	100	150	150	100
Trapani	6,00	6,00	6,00	6,00	—	—	—	—	660	750	882	780
SICILIA	8,10	8,20	8,35	9,40	34,00	34,00	34,00	34,00	3.494	3.940	4.125	6.310
Cagliari	1,70	1,70	1,65	1,70	—	—	—	—	315	485	495	578
Sassari	2,00	2,00	2,00	1,00	1,00	1,00	1,00	1,00	270	300	390	200
SARDEGNA	3,70	3,70	3,65	2,70	1,00	1,00	1,00	1,00	585	785	885	778
ITALIA	277,00	285,15	297,62	307,57	417,80	411,07	401,57	405,42	160 707	148 845	124 573	128 802

Tav. 155 — Piante per fiori e foglie da profumeria

PROVINCIE — REGIONI	SUPERFICIE IN COLTURA - Ettari								VALORE DELLA PRODUZIONE COMMERCIAATA <i>Migliaia di lire</i>			
	SPECIALIZZATA				NON SPECIALIZZATA				1946-47	1947-48	1948-49	1949-50
	1946-47	1947-48	1948-49	1949-50	1946-47	1947-48	1948-49	1949-50				
Cuneo	123,00	213,00	230,00	20,00	1.200,00	1.200,00	1.067,00	1.067,00	27.795	48.780	87.260	5.146
Novara	1,00	1,00	1,00	1,00	20,50	19,00	19,00	19,00	217	243	292	280
Torino	250,00	300,00	300,00	300,00	—	—	—	—	43.750	66.000	90.000	120.000
PIEMONTE	374,00	514,00	531,00	321,00	1.220,50	1.219,00	1.086,00	1.086,00	71.762	115.023	177.552	125.426
Brescia	—	0,01	0,01	0,01	—	—	—	—	200	150	200	150
Varese	1,40	1,40	1,40	1,40	—	—	—	—	3.500	3.780	3.710	3.710
LOMBARDIA	1,40	1,41	1,41	1,41	—	—	—	—	3.700	3.930	3.910	3.860
Verona	6,00	5,50	6,00	5,00	—	—	—	—	1.380	1.320	1.500	1.000
Vicenza	—	—	—	—	1,00	1,00	1,00	1,00	100	130	140	140
VENETO	6,00	5,50	6,00	5,00	1,00	1,00	1,00	1,00	1.480	1.450	1.640	1.140
Imperia - LIGURIA	30,00	10,00	7,00	7,00	10,00	3,00	3,00	3,00	—	1.150	850	850
Ferrara	9,00	34,00	47,00	47,00	—	—	—	—	1.440	6.800	14.100	14.100
Modena	—	—	—	—	0,80	0,75	0,50	0,80	—	—	—	—
EMILIA-ROMAGNA	9,00	34,00	47,00	47,00	0,80	0,75	0,50	0,80	1.440	6.800	14.100	14.100
Arezzo - TOSCANA	15,00	15,00	15,00	15,00	55,00	55,00	55,00	55,00	2.075	2.925	2.925	2.715
Terni - UMBRIA	—	—	—	—	0,10	0,10	0,10	0,10	12	15	20	25
Latina	—	5,00	5,00	6,00	—	—	—	—	—	2.500	600	1.800
Roma	4,00	4,00	5,00	5,00	—	—	—	—	1.200	1.200	1.700	1.750
LAZIO	4,00	9,00	10,00	11,00	—	—	—	—	1.200	3.700	2.300	3.550
Benevento	0,50	0,50	0,55	0,60	0,10	0,10	0,10	0,10	47	45	49	59
Napoli	—	—	—	—	2,00	2,00	—	—	600	1.500	—	—
CAMPANIA	0,50	0,50	0,55	0,60	2,10	2,10	0,10	0,10	647	1.545	49	59
Bari	0,50	0,50	0,50	0,50	—	—	—	—	42	43	39	40
Brindisi	—	—	—	—	2,00	2,00	2,00	2,00	—	—	—	—
PUGLIA	0,50	0,50	0,50	0,50	2,00	2,00	2,00	2,00	42	43	39	40
Reggio di Cal. - CALABRIA	128,00	120,00	103,00	110,00	25,00	20,00	6,00	10,00	29.305	8.815	5.605	29.593
Catania	4,00	4,00	3,00	3,00	—	—	0,30	0,40	240	243	198	208
Messina	72,50	72,30	72,00	64,00	2,00	2,00	2,00	2,00	3.817	4.027	4.491	8.414
Palermo	3,00	8,00	8,00	8,00	0,50	0,50	0,50	0,50	—	4.800	3.200	4.800
Siracusa	51,00	51,00	40,00	4,50	1.005,00	595,00	469,00	264,00	37.700	60.050	36.880	12.900
Trapani	—	—	—	—	2,00	2,00	2,00	2,00	300	340	400	400
SICILIA	130,50	135,30	123,00	79,50	1.009,50	599,50	473,80	268,90	42.057	69.460	45.169	26.722
Cagliari - SARDEGNA	1,10	1,15	1,15	1,10	—	—	—	—	247	414	460	572
ITALIA	700,00	846,36	845,61	599,11	2.326,00	1.902,45	1.627,50	1.426,90	153.967	215.270	254.619	208.652

Tav. 156 — Valore presunto della produzione non commercializzata

Migliaia di lire

PROVINCIE REGIONI	PIANTE ORNAMENTALI (a)				PIANTE PER FIORI E FOGLIE DA PROFUMERIA				IN COMPLESSO			
	1946-47	1947-48	1948-49	1949-50	1946-47	1947-48	1948-49	1949-50	1946-47	1947-48	1948-49	1949-50
Cuneo	450	550	650	485	—	—	—	—	450	550	650	485
Novara	1 350	1.685	1.845	2 004	161	230	242	251	1 511	1 915	2 087	2 255
Torino	5 800	6 490	6 850	6 640	5.200	5.560	5 600	5.680	11 000	12 050	12 450	12 320
Vercelli	6 800	8 600	7.500	6.980	—	—	—	—	6 800	8 600	7.500	6.980
PIEMONTE	14 400	17 325	16 845	16.109	5.361	5.790	5 842	5 931	19 761	23.115	22 637	22 040
Bergamo	11 000	6 200	6 200	6 200	—	—	—	—	11 000	6 200	6 200	6 200
Mantova	—	—	—	—	450	500	560	600	450	500	560	600
Varese	1.100	1 220	1.215	1.210	—	—	—	—	1.100	1.220	1.215	1.210
LOMBARDIA	12.100	7.420	7.415	7.410	450	500	560	600	12 550	7.920	7.975	8.010
Verona	80	100	200	200	—	—	—	—	80	100	200	200
Vicenza	540	660	760	780	200	200	250	260	740	860	1.010	1.040
VENETO	620	760	960	930	200	200	250	260	820	960	1.210	1.240
Gorizia	—	—	100	90	—	—	—	—	—	—	100	90
Udine	193	193	203	193	—	—	—	—	193	193	203	193
FRIULI-VENEZIA GIULIA	193	193	303	283	—	—	—	—	193	193	303	283
Imperia	19 800	24 000	10 000	15 000	923	770	—	—	20 723	24 770	10 000	15 000
La Spezia	140	350	470	700	—	—	—	—	140	350	470	700
Savona	690	440	440	440	—	—	—	—	690	440	440	440
LIGURIA	20 630	24.790	10 910	16 140	923	770	—	—	21 553	25 560	10 910	16.140
Ferrara	340	450	395	395	—	—	—	—	340	450	395	395
Modena	360	360	480	600	38	38	300	63	398	398	780	663
EMILIA-ROMAGNA . .	700	810	875	993	38	38	300	63	738	843	1.175	1 063
Livorno	—	150	300	450	—	—	—	—	—	150	300	450
Lucca	1 100	950	900	1 350	—	—	—	—	1 100	950	900	1 350
Massa-Carrara	500	750	750	—	—	—	—	—	500	750	750	—
TOSCANA	1.600	1.850	1.950	1.800	—	—	—	—	1 600	1.850	1.950	1.800
Terni - UMBRIA	1.000	1.250	1.330	1.330	15	20	25	25	1 015	1.270	1.355	1.355
Ancona	18	21	50	171	—	—	—	—	18	21	50	171
Ascoli Piceno	—	—	—	365	—	—	—	—	—	—	—	365
Macerata	140	300	450	—	350	650	700	—	490	950	1.150	—
MARCHE	158	321	500	536	350	650	700	—	503	971	1.200	536
Caserta	157	173	196	216	—	—	—	—	157	173	196	216
Napoli	3 500	6 100	5 280	6 400	30	50	—	—	3.530	6 150	5.280	6 400
CAMPANIA	3.657	6 273	5.476	6 616	30	50	—	—	3 637	6 323	5.476	6.616
Bari	1.135	1 145	1.195	1.205	46	40	48	50	1.181	1 185	1 243	1.255
Brindisi	510	1.250	700	—	150	100	100	—	660	1.350	800	—
Lecce	5	5	5	7	—	—	—	—	5	5	5	7
PUGLIA	1.650	2 400	1.900	1.212	196	140	148	50	1.846	2.540	2.048	1.262
Reggio di Cal. - CALABRIA .	15	12	10	8	—	4.500	3.500	500	15	4.512	3.510	509
Catania	130	90	125	150	80	75	60	70	210	165	185	220
Messina	50	48	50	43	285	306	270	163	335	354	320	211
Palermo	110	200	300	400	25	50	60	100	135	250	360	500
Siracusa	55	110	100	120	—	2.600	1.800	500	55	2 710	1.900	620
Trapani	250	280	320	340	—	—	—	—	250	280	320	340
SICILIA	595	728	895	1.053	390	3.031	2.190	838	935	3.759	3.035	1.891
Cagliari	138	225	290	380	50	95	125	180	188	320	415	560
Sassari	117	129	150	116	—	—	—	—	117	129	150	116
SARDEGNA	255	354	440	496	50	95	125	180	305	449	565	676
ITALIA	57.573	64.486	49.809	54.969	8.003	15.784	13.640	8.452	65.576	80.270	63.449	63.421

(a) Comprende le piante per produzione di fronde e foglie e quelle decorative.

FORAGGERE

Tav. 157 — Prato avvicendato dell'anno d'impianto (*)

A - COMPLESSO

PROVINCIE REGIONI	SUPERFICIE - Ettari				PRODUZIONE - Quintali				PRODUZIONE PER ETTARO Quintali			
	1947	1948	1949	1950	1947	1948	1949	1950	1947	1948	1949	1950
Alessandria	15.197	17.405	17.219	17.382	108.750	206.270	230.110	197.750	7,2	11,9	13,4	11,4
Asti	9.949	9.209	8.992	8.355	79.220	115.480	94.080	52.300	8,0	12,5	10,5	6,3
Cuneo	46.625	49.143	49.150	49.150	914.130	1.154.250	1.027.140	1.066.170	19,6	23,5	20,9	21,7
Novara	15.574	13.908	14.086	12.435	563.920	608.420	538.710	557.170	36,2	43,7	38,2	44,8
Torino	17.510	14.380	14.739	15.757	298.430	303.740	271.420	273.520	17,0	21,1	18,4	17,4
Vercelli	26.921	27.075	27.123	27.223	308.880	395.370	293.590	318.290	11,5	14,6	10,8	11,7
PIEMONTE	131.776	131.120	131.309	130.302	2.273.330	2.783.530	2.455.050	2.465.200	17,3	21,2	18,7	18,9
VALLE D'AOSTA	348	349	323	400	7.750	11.400	9.270	11.660	22,3	32,7	28,3	29,2
Bergamo	16.500	16.750	14.800	14.775	449.750	502.500	484.750	392.250	27,3	30,0	32,8	26,5
Brescia	33.795	30.255	33.441	28.311	653.250	537.630	655.830	586.260	19,3	17,8	19,6	20,7
Como	7.250	7.250	7.250	7.371	183.580	272.700	236.450	269.250	25,3	37,8	32,6	36,5
Cremona	23.142	21.485	21.530	21.056	459.940	537.130	322.950	352.960	19,9	25,0	15,0	16,8
Mantova	22.630	23.310	22.135	22.421	611.880	815.540	823.820	765.850	27,0	35,0	37,2	34,2
Milano	40.960	41.890	42.300	42.220	802.600	1.148.520	864.340	901.220	19,6	27,4	20,4	21,3
Pavia	23.850	23.950	25.606	23.903	552.950	641.850	618.120	538.920	23,2	26,8	24,1	22,5
Sondrio	5	5	5	9	150	160	100	310	30,0	32,0	20,0	34,4
Varese	4.000	4.000	4.000	4.000	65.140	100.170	70.720	82.460	16,3	25,0	17,7	20,6
LOMBARDIA	172.132	168.895	171.067	164.066	3.778.790	4.556.200	4.077.080	3.889.480	22,0	27,0	23,8	23,7
Bolzano	3.059	3.062	3.267	3.265	91.730	100.570	75.120	108.520	30,0	32,8	23,0	33,2
Trento	1.475	1.475	1.290	1.530	10.490	18.220	13.880	13.740	7,1	12,4	10,8	9,0
TRENTINO - ALTO ADIGE	4.534	4.537	4.557	4.795	102.220	118.790	89.000	122.260	22,5	26,2	19,5	25,5
Belluno	1.725	1.739	1.757	1.772	59.140	66.140	50.080	52.010	34,3	38,0	28,5	29,4
Padova	18.422	18.672	18.466	19.997	434.540	599.770	523.470	659.560	23,6	32,1	28,3	33,0
Rovigo	7.132	7.403	7.000	7.000	128.380	222.090	175.000	140.000	18,0	30,0	25,0	20,0
Treviso	15.570	16.110	16.025	16.693	172.500	229.140	162.900	165.860	11,1	14,2	10,2	9,9
Venezia	11.200	11.900	11.947	12.880	189.560	285.320	184.820	337.620	16,9	24,0	15,5	26,2
Verona	13.020	16.875	20.600	23.999	267.910	368.020	361.330	387.280	20,6	21,8	17,5	16,1
Vicenza	16.500	15.956	16.200	16.581	330.000	496.180	331.790	359.290	20,0	31,1	20,5	21,7
VENETO	83.569	88.655	91.995	93.922	1.582.030	2.266.660	1.789.390	2.101.620	18,9	25,6	19,5	21,2
Gorizia	1.675	1.760	1.770	1.742	22.240	52.740	32.510	27.080	13,3	30,0	18,4	15,5
Udine	19.946	22.542	21.541	21.760	245.280	407.190	262.440	345.800	12,3	18,1	12,2	15,9
FRIULI - VENEZIA GIULIA	21.621	24.302	23.311	23.502	267.520	459.930	294.950	372.880	12,4	18,9	12,7	15,9
Genova	603	606	604	654	8.310	25.900	13.250	7.330	13,8	42,7	21,9	11,2
Imperia	34	27	30	23	270	550	390	400	7,9	20,4	13,0	17,4
La Spezia	280	338	370	370	4.760	12.060	8.520	7.310	17,0	35,7	23,0	19,8
Savona	688	688	899	900	6.860	12.280	14.290	4.970	10,0	17,8	15,9	5,5
LIGURIA	1.605	1.659	1.903	1.947	20.200	50.790	36.450	20.010	12,6	30,6	19,2	10,3
Bologna	38.750	39.630	40.220	39.620	254.880	569.560	606.660	506.340	6,6	14,4	15,1	12,8
Ferrara	12.159	12.572	12.628	12.332	158.860	377.710	301.620	168.900	13,1	30,0	23,9	13,7
Forlì	29.000	25.000	26.000	26.400	147.500	190.000	260.000	317.000	5,1	7,6	10,0	12,0
Modena	25.543	26.049	26.666	30.582	327.080	537.230	393.330	606.730	12,8	20,6	14,8	19,8
Parma	27.209	25.500	25.700	25.150	315.450	404.250	301.350	311.800	11,6	15,9	11,7	12,4
Piacenza	26.980	25.725	26.730	28.467	194.660	336.520	277.750	265.840	7,2	13,1	10,4	9,3
Ravenna	13.724	12.475	11.772	12.980	368.990	347.740	317.260	362.430	26,9	27,9	27,0	27,9
Reggio nell'Emilia	14.255	14.255	14.255	20.180	114.970	202.530	163.810	211.010	8,1	14,2	11,5	10,5
EMILIA - ROMAGNA	187.620	181.206	183.971	195.711	1.882.390	2.965.540	2.621.780	2.750.050	10,0	16,4	14,3	14,1
Arezzo	19.150	19.150	19.150	18.605	139.250	200.870	172.670	186.320	7,3	10,5	9,0	10,0
Firenze	21.997	22.444	22.449	22.439	334.200	353.410	306.740	291.950	15,2	15,7	13,7	13,0
Grosseto	8.846	8.830	8.679	8.589	86.510	95.770	49.840	102.080	9,8	10,8	5,7	11,9
Livorno	3.554	3.612	3.626	3.689	33.060	42.190	32.510	44.710	9,3	11,7	9,0	12,1
Lucca	1.766	1.766	1.800	1.860	17.850	25.220	16.410	22.540	10,1	14,3	9,1	12,1
Massa-Carrara	801	832	852	870	1.230	9.400	3.860	4.150	1,5	11,3	4,5	4,8
Pisa	12.879	12.880	13.056	13.056	243.330	250.190	109.670	76.860	18,9	19,4	8,4	5,9
Pistoia	1.115	1.026	1.420	1.591	7.410	9.860	12.830	26.020	6,6	9,6	9,0	16,4
Siena	20.000	21.400	21.400	18.686	228.420	364.000	192.600	128.120	11,4	17,0	9,0	6,9
TOSCANA	90.108	91.940	92.432	89.385	1.091.260	1.350.910	897.130	882.750	12,1	14,7	9,7	9,9

(*) Produzione espressa in fieno normale.

Segue: TAV. 157 — Prato avvicendato dell'anno d'impianto (*)

Segue: A - COMPLESSO

PROVINCIE — REGIONI	SUPERFICIE - Ettari				PRODUZIONE - Quintali				PRODUZIONE PER ETTARO Quintali			
	1947	1948	1949	1950	1947	1948	1949	1950	1947	1948	1949	1950
Perugia	52 000	52 600	53 000	59 435	200.900	345.300	284 850	327 360	3,9	6,6	5,4	5,5
Terni	14.103	14.103	13.227	12.785	16 430	197.440	52.910	63.920	1,2	14,0	4,0	5,0
UMBRIA	66.103	66.703	66.227	72.220	217.330	542.740	337.760	391.280	3,3	8,1	5,1	5,4
Ancona	44 436	44 412	44 441	44 710	161 860	211.040	270.660	163 250	3,6	4,8	6,1	3,7
Ascoli Piceno	26 700	26 700	26 700	26 700	70 720	89 200	80.100	70.190	2,6	3,3	3,0	2,6
Macerata	31.790	31.790	31.790	31.791	167.490	224.160	229.290	42.170	5,3	7,1	7,2	1,3
Pesaro e Urbino	46.406	46.744	46.744	46.744	92.810	93.490	394.930	267.580	2,0	2,0	8,4	5,7
MARCHE	149.332	149.646	149.675	149.945	492.880	617.890	974.930	543.190	3,3	4,1	6,5	3,6
Frosinone	1.404	1.485	1.485	1.500	15 550	20 450	12 890	13 430	11,1	13,8	8,7	9,0
Latina	1 364	1 460	2 590	3 702	12 810	12 020	20 350	35 150	9,4	8,2	7,9	9,5
Rieti	7 000	7 000	7 000	13 812	11 640	11 970	11 740	29 330	1,7	1,7	1,7	2,1
Roma	13.967	13.920	13.920	13.920	138 510	199 550	110 660	208 580	9,9	14,3	7,9	15,0
Viterbo	3 360	3.372	3.408	3.422	5 660	6 760	5.740	9.050	1,7	2,0	1,7	2,6
LAZIO	27.095	27.237	28.403	36.356	184.170	250.750	161.380	295.540	6,8	9,2	5,7	8,1
Campobasso	22.685	23 290	24 290	25 293	72 750	70 420	70 030	88 510	3,2	3,0	2,9	3,5
Chieti	34 218	34.932	36 742	36 792	859 810	1.075.980	996 380	1.285.850	25,1	30,8	27,1	34,9
L'Aquila	2 870	2 870	2 870	4 428	11 650	13 090	25 720	39 180	4,1	4,6	9,0	8,8
Pescara	11 572	11 572	11 572	12 080	305 640	366.910	328 780	404 280	26,4	31,7	28,4	33,5
Teramo	28 500	29 870	29.975	30.137	25.000	27.500	31.000	22.000	0,9	0,9	1,0	0,7
ABRUZZI E MOLISE	99.845	102.534	105.449	108.730	1.274.850	1.553.900	1.451.910	1.839.820	12,8	15,2	13,8	16,9
Avellino	5.118	5.092	5.079	5.093	68 300	62 850	45 800	67 770	13,3	12,3	9,0	13,3
Benevento	6 893	6 880	6 880	6 880	163 950	166 690	91 320	171 200	23,8	24,2	13,3	24,9
Caserta	1.623	1.623	2.106	2.106	26 540	34 400	36 290	72 660	16,4	21,2	17,2	34,5
Napoli	90	90	80	50	1 830	1 950	960	700	20,3	21,7	12,0	14,0
Salerno	3.357	3.402	3.357	3.546	24.000	49.280	30.420	72.950	7,1	14,5	9,1	20,6
CAMPANIA	17.081	17.087	17.502	17.675	284.620	315.170	204.790	385.280	16,7	18,4	11,7	21,8
Bari	—	—	3	7	—	—	60	220	—	—	20,0	31,4
Brindisi	32	22	25	12	340	410	420	350	10,6	18,6	16,8	29,2
Foggia	170	219	211	211	5 050	2 780	4 330	4 330	29,7	12,7	20,5	20,5
Taranto	91	91	77	77	2.140	2.240	1.540	2.010	23,5	24,6	20,0	26,1
PUGLIA	293	332	316	307	7.530	5.430	6.350	6.910	25,7	16,4	20,1	22,5
Matera	116	130	195	200	440	620	2 310	3 320	3,8	4,8	11,8	16,6
Potenza	826	977	866	870	7.880	11.640	9.360	14.980	9,5	11,9	10,8	17,2
BASILICATA	942	1.107	1.161	1.070	8.320	12.260	11.670	18.300	8,8	11,1	10,1	17,1
Catanzaro	320	1.100	1 540	3.135	2 510	7.920	11 660	108.180	7,8	7,2	7,6	34,5
Cosenza	4.000	4 000	4 000	4 049	52.000	45 600	45 500	137 270	13,0	11,4	11,4	33,9
Reggio di Calabria	15 250	15 090	14.995	15 090	4.690	4.730	4.530	4.440	0,3	0,3	0,3	0,3
CALABRIA	19.570	20.190	20.535	22.274	59.200	58.250	61.690	249.890	3,0	2,9	3,0	11,2
Agrigento	4 500	5 602	5.972	4 877	—	—	—	—	—	—	—	—
Caltanissetta	150	150	150	150	4 390	3 380	3 740	4 260	29,3	22,5	24,9	28,4
Catania	2.027	1 822	1.961	2 082	58 720	54 240	59.140	67 510	29,0	29,8	30,2	32,4
Enna	1 500	1 500	1 500	1 500	7 500	13 800	15.000	18 000	5,0	9,2	10,0	12,0
Messina	5.935	5.945	5.956	5.961	4 670	5 730	4 790	8.130	0,8	1,0	0,8	1,4
Palermo	46.863	47.532	48.952	52.071	126 710	191.900	137.050	211.930	2,7	4,0	2,8	4,1
Ragusa	5	15	10	10	200	600	400	450	40,0	40,0	40,0	45,0
Siracusa	21	43	22	50	590	1.140	780	2 700	28,1	26,5	35,5	54,0
Trapani	7.900	9.000	10.000	9.000	210.530	319.200	422.400	382.200	26,6	35,5	42,2	42,5
SICILIA	68.901	71.609	74.523	75.701	413.310	589.990	643.300	695.130	6,0	8,2	8,6	9,2
Cagliari	1.050	1.058	1.070	1.120	32.790	37.040	34.400	73.300	31,2	35,0	32,1	65,4
Nuoro	50	96	112	120	440	1.300	1 220	1 600	8,8	13,5	10,9	13,3
Sassari	245	251	120	177	7.850	12.180	3.230	4.860	32,0	48,5	26,9	27,5
SARDEGNA	1.345	1.405	1.302	1.417	41.080	50.520	38.850	79.760	30,5	36,0	29,8	56,3
ITALIA	1.143.820	1.150.513	1.165.966	1.194.725	13.988.780	18.560.650	16.162.780	17.121.060	12,2	16,1	13,9	14,3

(*) Cfr. nota (*) a pagina precedente.

Segue: TAV. 157 — Prato avvicendato dell'anno d'impianto (*)

B - PRATI PURI, PER SPECIE FORAGGERA, NEL 1950

PROVINCIE REGIONI	SUPERFICIE Ettari		PRODUZIONE Quintali		PROVINCIE REGIONI	SUPERFICIE Ettari		PRODUZIONE Quintali	
	TOTALE	CHE HA PRODOTTO FORAGGIO	COMPLESSIVA	PER ETTARO (a)		TOTALE	CHE HA PRODOTTO FORAGGIO	COMPLESSIVA	PER ETTARO (a)
ERBA MEDICA									
Alessandria	11.910	11.910	127.300	10,7	Perugia	37.364	37.364	197.720	5,3
Asti	1.752	1.649	18.450	11,2	Terni	7.669	7.669	39.220	5,1
Cuneo	4.651	4.651	56.600	12,3	UMBRIA	45.033	45.033	236.940	5,3
Torino	1.030	1.030	14.140	13,7	Ancona	10.120	10.120	43.350	4,3
Vercelli	250	250	1.700	6,8	Ascoli Piceno	8.982	7.177	26.750	3,7
PIEMONTE	19.593	19.490	218.190	11,2	Macerata	9.296	5.898	19.210	3,3
VALLE D'AOSTA	260	260	7.580	29,2	Pesaro e Urbino	10.256	10.256	71.350	7,0
Bergamo	1.863	1.863	49.390	26,5	MARCHE	33.454	33.451	160.660	4,8
Brescia	7.882	7.882	122.020	15,5	Frosinone	500	486	4.440	9,1
Como	144	144	5.440	37,8	Latina	2.401	2.401	24.560	10,2
Cremona	7.110	7.110	105.540	14,8	Rieti	5.700	5.700	14.120	2,5
Mantova	20.616	20.616	704.030	34,1	Roma	10.812	10.812	167.190	15,5
Milano	5.796	5.796	140.740	24,3	Viterbo	1.816	1.816	4.770	2,6
Pavia	2.908	1.398	16.360	11,7	LAZIO	21.229	21.215	215.080	10,1
Sondrio	1	1	30	30,0	Campobasso	3.620	3.620	9.400	2,6
Varese	775	775	18.080	23,3	Chieti	1.636	1.636	49.780	30,4
LOMBARDIA	47.095	45.585	1.161.630	25,5	L'Aquila	1.328	1.328	15.380	11,6
Bolzano	607	607	20.180	33,2	Pescara	915	915	25.460	27,8
Trento	897	577	9.120	15,8	Teramo	10.685	3.415	13.890	4,1
TRENTINO - ALTO ADIGE	1.504	1.184	29.300	24,7	ABRUZZI E MOLISE	18.184	10.914	113.910	10,4
Belluno	1.446	1.446	44.050	30,5	Avellino	566	566	7.800	13,8
Padova	15.404	15.404	501.790	32,6	Benevento	575	575	12.150	21,1
Rovigo	6.877	6.877	137.910	20,1	Caserta	1.760	1.760	63.960	36,3
Treviso	15.729	15.729	159.560	10,1	Napoli	31	31	510	16,5
Venezia	7.354	7.354	193.940	26,4	Salerno	1.055	1.055	35.910	34,0
Verona	11.165	11.165	192.730	17,3	CAMPANIA	3.937	3.937	120.330	30,2
Vicenza	7.959	7.959	178.870	22,5	Bari	7	7	220	31,4
VENETO	65.934	65.934	1.408.850	21,4	Brindisi	12	12	350	29,2
Gorizia	1.254	1.254	20.730	16,5	Foggia	211	211	4.330	20,5
Udine	14.274	14.274	244.970	17,2	Taranto	77	77	2.010	26,1
FRIULI - VENEZIA GIULIA	15.528	15.528	265.700	17,1	PUGLIA	307	307	6.910	22,5
Genova	294	294	2.080	7,1	Matera	16	16	200	12,5
Imperia	11	11	180	16,4	Potenza	212	212	6.960	32,8
La Spezia	283	283	6.040	21,3	BASILICATA	228	228	7.160	31,4
Savona	293	242	3.330	13,8	Catanzaro	282	282	4.760	16,9
LIGURIA	881	830	11.630	14,0	Cosenza	2.302	2.302	101.740	44,2
Bologna	25.290	25.290	370.540	14,7	Reggio di Calabria	105	105	4.440	42,3
Ferrara	10.741	6.274	135.510	21,6	CALABRIA	2.689	2.689	110.940	41,3
Forlì	18.123	16.449	226.950	13,8	Caltanissetta	2	2	70	35,0
Modena	18.410	18.410	440.410	23,9	Catania	2	2	70	35,0
Farma	18.032	18.032	228.910	12,7	Ragusa	10	10	450	45,0
Piacenza	22.720	21.574	209.070	9,7	Siracusa	46	46	2.500	54,3
Ravenna	11.371	11.371	337.760	29,7	SICILIA	60	60	3.090	51,5
Reggio nell'Emilia	17.242	17.242	204.490	11,9	Cagliari	879	761	61.010	80,2
EMILIA - ROMAGNA	141.929	134.642	2.153.640	16,0	Nuoro	109	103	1.450	14,1
Arezzo	7.130	7.130	83.230	11,7	Sassari	177	161	4.860	30,2
Firenze	8.210	7.631	156.310	20,5	SARDEGNA	1.165	1.025	67.320	65,7
Grosseto	3.684	3.208	43.670	13,6	ITALIA	459.746	434.788	6.719.710	15,5
Livorno	2.755	2.755	32.630	11,8					
Lucca	1.095	1.095	14.990	13,7					
Massa - Carrara	380	276	1.840	6,7					
Pisa	4.798	2.897	23.620	8,2					
Pistoia	653	653	10.080	15,4					
Siena	6.781	6.781	54.480	8,0					
TOSCANA	35.486	32.426	420.850	13,0					

(*) Produzione espressa in fieno normale.
(a) Riferita alla sola superficie che ha dato produzione di foraggio.

Segue: TAV. 157 — Prato avvicendato dell'anno d'impianto (*)

Segue: B - PRATI PURI, PER SPECIE FORAGGERA, NEL 1950

PROVINCIE REGIONI	SUPERFICIE Ettari		PRODUZIONE Quintali		PROVINCIE REGIONI	SUPERFICIE Ettari		PRODUZIONE Quintali	
	TOTALE	CHE HA PRODOTTO FORAGGIO	COMPLESSIVA	PER ETTARO (a)		TOTALE	CHE HA PRODOTTO FORAGGIO	COMPLESSIVA	PER ETTARO (a)
TRIFOGGIO PRATENSE									
Alessandria	4.159	4.159	50.990	12,3	Arezzo	4.070	4 070	35.440	8,7
Asti	6 633	5 730	33 850	5,9	Firenze	7 472	6 873	100 400	14,6
Cuneo	26 120	26 120	510 600	19,5	Grosseto	1.947	1.733	27 180	15,7
Novara	47	47	1.920	40,9	Livorno	486	486	5.950	12,2
Torino	9.593	9 593	161 670	16,9	Lucca	765	765	7 550	9,9
PIEMONTE	46.522	45.649	759.030	16,6	Massa-Carrara	486	355	2 280	6,4
Bergamo	5 387	5 387	125 610	23,3	Pisa	2 267	1.157	9 300	8,0
Brescia	3 729	3 729	72 740	19,5	Pistoia	659	659	11 760	17,8
Como	6 980	6.980	255 390	36,6	Sienna	4.057	4.057	28.410	7,0
Cremona	800	800	8 000	10,0	TOSCANA	22.209	20.155	228.270	11,8
Mantova	981	981	27 960	28,5	Perugia	5 670	5 670	18.400	3,2
Milano	13 393	13.393	193.190	14,4	Terni	3 351	3 351	16 830	5,0
Pavia	1.021	474	4 460	9,4	UMBRIA	9.021	9.021	35.230	3,9
Sondrio	8	8	280	35,0	Ancona	6 733	6 733	21.460	3,2
Varese	3 225	3 225	64 380	20,0	Ascoli Piceno	1 298	1 033	3 000	2,9
LOMBARDIA	35.524	34.977	752.010	21,5	Macerata	7 517	5.187	14 280	2,8
Bolzano	2 509	2 509	83 380	33,2	Pesaro e Urbino	9 505	9 505	46.930	4,9
Trento	454	283	3 620	12,8	MARCHE	25.053	22.458	85.670	3,8
TRENTINO - ALTO ADIGE	2.963	2.792	87.000	31,2	Frosinone	500	500	4 650	9,3
Padova	3 442	3 442	113 890	33,1	Latina	127	127	1 080	8,5
Rovigo	123	123	2 090	17,0	Rieti	7.477	7.477	14 010	1,9
Treviso	930	930	6 130	6,6	Roma	1 769	1 769	28 260	16,0
Venezia	5 526	5 526	143 680	26,0	Viterbo	1.048	1.048	2 700	2,6
Verona	11 750	11 750	174 210	14,8	LAZIO	10.921	10.921	50.700	4,6
Vicenza	5.157	5.157	106 770	20,7	Campobasso	3.160	3.160	10 330	3,3
VENETO	28.928	28.928	546.770	20,8	L'Aquila	622	622	5 810	9,3
Gorizia	484	484	6 150	12,7	Pescara	965	965	30 210	31,3
Udine	5 776	5 776	83 460	14,4	Teramo	4 043	795	2 260	2,8
FRIULI - VENEZIA GIULIA	6.260	6.260	89.610	14,3	ABRUZZI E MOLISE	8.790	5.542	48.610	8,8
Genova	340	340	5.130	15,1	Napoli	19	19	190	10,0
Imperia	12	12	220	18,3	Salerno	111	111	3.800	34,2
La Spezia	87	87	1 270	14,6	CAMPANIA	130	130	3.990	30,7
Savona	288	206	1.640	8,0	Matera - BASILICATA	5	5	80	16,0
LIGURIA	727	645	8.260	12,8	Catanzaro	333	333	14.310	43,0
Bologna	11.050	11.050	114 560	10,4	Cosenza	78	78	3.160	40,5
Ferrara	882	882	17 120	19,4	CALABRIA	411	411	17.470	42,5
Forlì	1.943	1.725	18 310	10,6	ITALIA	233.432	223.611	3.139.410	14,0
Modena	11 709	11 709	158 910	13,6					
Parma	4 830	4 830	53 760	11,1					
Piacenza	3 415	3.382	34.430	10,2					
Ravenna	1 609	1 609	24 670	15,3					
Reggio nell'Emilia	2 530	2 530	4.950	2,0					
EMILIA - ROMAGNA	37.968	37.717	426.710	11,3					
TRIFOGGIO LADINO									
Cuneo	2 043	2 043	61.800	30,2	Parma	1 275	1.275	21 080	16,5
Torino	1.249	1.249	21.460	17,2	Piacenza	1.218	1.218	13.020	10,7
PIEMONTE	3.292	3.292	83.260	25,3	Reggio nell'Emilia	77	77	910	11,8
VALLE D'AOSTA	93	93	2.710	29,1	EMILIA - ROMAGNA	2.570	2.570	35.010	13,6
Bergamo	7 525	7 525	217 250	28,9	Massa-Carrara - TOSCANA	4	4	30	7,5
Brescia	16 700	16 700	391 500	23,4	Latina - LAZIO	1.174	1.174	9 510	8,1
Mantova	824	824	33 860	41,1	Catanzaro - CALABRIA	21	21	320	15,2
Milano	16 533	16 533	428 740	25,9	Cagliari - SARDEGNA	210	210	11.550	55,0
Pavia	13 620	13.595	319.320	23,5	ITALIA	67.115	67.090	1.645.180	24,6
LOMBARDIA	55.202	55.177	1.390.670	25,2					
Belluno	30	30	1.000	33,3					
Padova	1.140	1.140	43 740	38,4					
Verona	1.084	1.084	20 340	18,8					
Vicenza	2.295	2.295	50.040	21,8					
VENETO	4.549	4.549	115.120	25,3					

(*), (a) Cfr. note corrispondenti a pagina precedente.

Segue: TAV. 157 — Prato avvicendato dell'anno d'impianto (*)

Segue: B — PRATI PURI, PER SPECIE FORAGGERA, NEL 1950

PROVINCIE — REGIONI	SUPERFICIE Ettari		PRODUZIONE Quintali		PROVINCIE — REGIONI	SUPERFICIE Ettari		PRODUZIONE Quintali	
	TOTALE	CHE HA PRODOTTO FORAGGIO	COMPLES- SIVA	PER ETTARO (a)		TOTALE	CHE HA PRODOTTO FORAGGIO	COMPLES- SIVA	PER ETTARO (a)
LUPINELLA									
Alessandria	314	314	4 320	13,8	Ancona	1 887	1.887	4 880	2,6
Cuneo	518	518	6.050	11,7	Ascoli Piceno	1 256	926	2 710	2,9
Torino	2	2	10	5,0	Macerata	3 960	615	980	1,6
PIEMONTE	834	834	10.380	12,4	Pesaro e Urbino	5 592	5.592	22.990	4,1
Pavia - LOMBARDIA	151	88	180	2,0	MARCHE	12.695	9.020	31.560	8,5
Padova - VENETO	11	11	140	12,7	Frosinone	400	400	3.410	8,5
Genova	7	7	80	11,4	Rieti	635	635	1.200	1,9
Savona	319	—	—	—	Roma	28	28	250	8,9
LIGURIA	328	7	80	11,4	Viterbo	112	112	280	2,5
Bologna	3 170	3 170	20 600	6,5	LAZIO	1 175	1.175	5 140	4,4
Forlì	2 755	2 481	32.100	12,9	Campobasso	7 912	7 912	29 300	3,7
Modena	463	463	7 410	16,0	Chieti	3 402	3 402	94 040	27,6
Parma	1.013	1.013	8 050	7,9	L'Aquila	2 478	2 478	17.990	7,3
Piacenza	708	697	4 630	6,6	Pescara	3 201	3 181	111 230	35,0
Reggio nell'Emilia	331	331	660	2,0	Teramo	3 205	523	1 310	2,5
EMILIA - ROMAGNA	8 440	8 155	73 450	9,0	ABRUZZI E MOLISE	20 193	17 496	253 870	14,5
Arezzo	4 296	4 296	42 630	9,9	Avellino	1 819	1 819	23 840	13,1
Firenze	5 325	4 834	26 010	5,4	Benevento	2 993	2 993	65 700	22,0
Grosseto	1 727	1 532	17 440	11,4	Caserta	270	270	5 370	19,9
Livorno	124	124	1 560	12,6	Salerno	39	39	390	10,0
Pisa	1 405	589	10 210	17,3	CAMPANIA	5 121	5 121	95 300	18,6
Siena	6 721	6 721	39 040	5,8	Potenza - BASILICATA	658	658	8 020	12,2
TOSCANA	19 593	18 096	138 890	7,6	ITALIA	86 873	78 327	733 120	9,4
Perugia	16.104	16 104	110 240	6,8					
Terni	1 562	1 562	7 870	5,0					
UMBRIA	17 666	17 666	118 110	6,7					
SULLA									
Forlì - EMILIA-ROMAGNA	2 348	2 051	25 580	12,5	Avellino	2 708	2 708	36 130	13,3
Grosseto	1 231	1 127	13 790	12,2	Benevento	3 312	3 312	93 350	28,2
Livorno	324	324	4 570	14,1	Caserta	76	76	3 330	43,8
Pisa	4 586	1 955	33 730	17,3	Salerno	2 341	2 341	32 850	14,0
Siena	1 127	1 127	6 190	5,5	CAMPANIA	8 437	8 437	165 660	19,6
TOSCANA	7 263	4 533	58 280	12,9	Matera - BASILICATA	179	179	3 040	17,0
Perugia	297	297	1 000	3,4	Catanzaro	2 499	2 499	88 790	35,5
Terni	203	—	—	—	Cosenza	1 669	1 669	32 370	19,4
UMBRIA	500	297	1 000	3,4	Reggio di Calabria	14 985	—	—	—
Ancona	14 764	14 764	59 620	4,0	CALABRIA	19 153	4 168	121 160	29,1
Ascoli Piceno	2 312	1 829	4 810	2,6	Agrianto	4 877	—	—	—
Macerata	10 935	5 949	7 700	1,3	Caltanissetta	148	148	4 190	28,3
Pesaro e Urbino	12 361	12 361	70 960	5,7	Catania	2 080	2 080	67 440	32,4
MARCHE	40 372	34 908	143 090	4,1	Enna	1 500	1 500	18 000	12,0
Frosinone	100	100	930	9,3	Messina	5 961	5 961	8 130	1,4
Roma	836	836	9 710	11,6	Palermo	52 071	10 412	211 930	20,4
Viterbo	446	446	1 300	2,9	Siracusa	4	4	200	50,0
LAZIO	1 382	1 382	11 940	8,6	Trapani	9 000	9 000	382 200	42,5
Campobasso	10 601	10 601	39 480	3,7	SICILIA	75 641	29 105	692 090	28,8
Chieti	31 754	31 754	1 142 030	36,0	Cagliari	31	23	740	32,2
Pescara	6 999	6 511	237 380	36,5	Nuoro	11	10	150	15,0
Teramo	10 773	1 720	4 280	2,5	SARDEGNA	42	33	890	27,0
ABRUZZI E MOLISE	60 127	50 586	1 423 170	28,1	ITALIA	215 449	135 674	2 645 900	19,5

(*), (a) Cfr. note corrispondenti a pag. 346

Segue: TAV. 157 — Prato avvicendato dell'anno d'impianto (*)

Segue: B - PRATI PURI, PER SPECIE FORAGGERA, NEL 1950

PROVINCIE REGIONI	SUPERFICIE Ettari		PRODUZIONE Quintali		PROVINCIE REGIONI	SUPERFICIE Ettari		PRODUZIONE Quintali	
	TOTALE	CHE HA PRODOTTO FORAGGIO	COMPLESSIVA	PER ETTARO (a)		TOTALE	CHE HA PRODOTTO FORAGGIO	COMPLESSIVA	PER ETTARO (a)
ALTRE SPECIE									
Torino - PIEMONTE	2.608	2.608	50.290	19,3	Bologna	110	110	640	5,8
Como - LOMBARDIA	206	206	7.000	34,0	Ferrara	709	709	16.270	22,9
Bolzano - TRENTINO-ALTO ADIGE	149	149	4.960	33,3	Forlì	28	25	280	11,2
Treviso	34	34	170	5,0	Piacenza	57	56	130	2,3
Vicenza	1.170	1.170	23.610	20,2	EMILIA-ROMAGNA	904	900	17.320	19,2
VENETO	1.204	1.204	23.780	19,8	Arezzo	1.070	1.070	7.200	6,7
Udine - FRIULI - VENEZIA GIULIA	1.710	1.710	17.370	10,2	Firenze	1.432	1.214	9.230	7,6
Genova - LIGURIA	13	13	40	3,1	Pistoia	60	60	840	14,0
					TOSCANA	2.562	2.344	17.270	7,4
					Macerata - MARCHE	83	—	—	—
					Roma - LAZIO	475	475	3.170	6,7
					ITALIA	9.914	9.609	141.200	14,7

C - PRATI MISTI, ANNO 1950

PROVINCIE REGIONI	SUPERFICIE Ettari		PRODUZIONE Quintali		PROVINCIE REGIONI	SUPERFICIE Ettari		PRODUZIONE Quintali	
	TOTALE	CHE HA PRODOTTO FORAGGIO	COMPLESSIVA	PER ETTARO (a)		TOTALE	CHE HA PRODOTTO FORAGGIO	COMPLESSIVA	PER ETTARO (a)
Alessandria	999	999	15.140	15,2	Forlì	1.203	1.051	13.780	13,1
Cuneo	15.818	15.818	431.120	27,3	Piacenza	349	348	4.560	13,1
Novara	12.338	12.338	555.250	44,8	EMILIA-ROMAGNA	1.552	1.399	18.340	13,1
Torino	1.275	1.275	25.950	20,4	Arezzo	2.039	2.039	17.820	8,7
Vercelli	26.973	16.873	316.590	18,8	Pistoia	219	219	3.340	15,3
PIEMONTE	57.453	47.353	1.344.050	28,4	TOSCANA	2.258	2.258	21.160	9,4
VALLE D'AOSTA	47	47	1.370	29,1	Ancona	11.206	11.206	33.940	3,0
Como	41	41	1.420	34,6	Ascoli Piceno	12.852	10.235	32.920	3,2
Cremona	13.146	13.146	239.420	18,2	Pesaro e Urbino	9.030	9.030	55.350	6,1
Milano	6.498	6.498	138.550	21,3	MARCHE	33.038	30.471	122.210	4,0
Pavia	6.203	6.109	198.600	32,5	Teramo - ABRUZZI E MO- LISE	1.431	127	260	2,0
LOMBARDIA	25.888	25.794	577.990	22,4	ITALIA	122.196	107.869	2.093.540	19,4
Trento - TRENTINO-ALTO ADIGE	179	120	1.000	8,3					
Belluno - VENETO	293	296	6.960	23,5					
Gorizia - FRIULI-VENEZIA GIULIA	4	4	200	50,0					

(*), (a) Cfr. note corrispondenti a pag. 346

Tav. 158 — Prato avvicendato, escluso quello dell'anno d'impianto (*)

A — COMPLESSO

PROVINCIE REGIONI	SUPERFICIE — Ettari				PRODUZIONE — Quintali				PRODUZIONE PER ETTARO Quintali			
	1947	1948	1949	1950	1947	1948	1949	1950	1947	1948	1949	1950
Alessandria	49 503	45 080	49 502	50 033	1 680 220	2 300 720	2 583 090	2 475 940	33,9	51,0	52,2	49,5
Asti	14 800	13 715	13 460	12 500	550 250	771 390	586 530	452 090	37,2	56,2	43,6	36,2
Cuneo	51 781	51 698	54 406	56 081	3 378 550	3 874 730	3 642 170	3 710 810	65,2	74,9	66,9	66,2
Novara	17 665	16 129	16 296	14 628	1 064 070	1 087 120	886 570	1 026 220	60,2	67,4	54,4	70,2
Torino	28 429	31 768	32 823	34 898	1 650 090	1 937 110	1 652 670	1 815 960	58,0	61,0	50,4	52,0
Vercelli	35 071	34 525	33 873	33 223	1 714 680	1 931 250	1 644 130	1 733 940	48,9	55,9	48,5	52,2
PIEMONTE	197 249	192 915	200 369	201 363	10 037 860	11 902 320	10 995 160	11 214 960	50,9	61,7	54,9	55,7
VALLE D'AOSTA	984	991	939	1 022	12 460	16 690	13 640	19 600	12,9	16,8	14,5	19,2
Bergamo	22 000	21 300	21 560	21 610	1 802 500	1 788 000	1 775 300	1 746 910	81,9	83,9	82,3	80,8
Brescia	63 221	56 600	61 759	54 034	4 168 790	4 565 170	4 588 490	4 182 190	65,9	80,7	74,3	77,4
Como	2 500	2 500	2 500	2 500	188 530	247 470	217 270	238 620	75,4	99,0	86,9	95,4
Cremona	80 400	63 751	64 306	64 626	8 011 870	7 250 470	5 746 820	5 693 820	99,7	113,7	89,4	88,1
Mantova	53 640	53 165	52 090	53 000	4 345 720	4 577 570	4 498 030	4 168 870	81,0	86,1	86,4	78,7
Milano	85 200	84 600	85 052	83 490	6 673 000	6 891 000	5 970 910	6 689 930	78,3	81,5	70,2	80,1
Pavia	65.161	71.191	76.051	60.759	4.794.530	6.133.370	5.593.290	4.671.630	73,6	86,2	73,5	76,9
Sondrio	5	5	5	10	350	380	250	750	70,0	76,0	50,0	75,0
Varese	7 020	7 020	7 020	7 020	252 740	354 380	280 370	319 360	36,0	50,5	39,9	45,5
LOMBARDIA	379 147	360 132	370 343	347 051	30 238 030	31 807 810	28 670 790	27 712 080	79,8	88,3	77,4	79,9
Bolzano	5 486	5 488	5 859	5 859	507 900	513 400	467 380	536 790	92,6	93,5	79,8	91,6
Trento	4 485	4 525	4 151	4 550	231 540	353 130	274 550	296 570	51,6	78,0	66,1	65,2
TRENTINO - ALTO ADIGE	9 971	10 013	10 010	10 409	739 440	866 530	741 930	833 360	74,2	86,5	74,1	80,1
Belluno	5 705	5 786	5 808	5 865	337 400	448 550	312 980	335 520	59,1	77,5	53,9	57,2
Padova	48 196	45 968	46 777	43 117	2 926 420	3 787 120	2 958 390	2 564 540	60,7	82,4	63,2	59,5
Rovigo	19 250	19 000	19 043	19 000	1.155.000	1 520 000	1 333 010	1 235 000	60,0	80,0	70,0	65,0
Treviso	42 110	41 950	42 048	42 485	2 271 700	2 715 000	1 753 940	2 023 470	53,9	64,7	41,7	47,6
Venezia	24 000	25 500	25 600	29 050	1 302 000	2 088 500	1 540 000	2 686 190	54,3	81,9	60,2	92,5
Verona	55 110	51 640	49 610	48 501	3 311 340	3 386 610	2 873 600	2 678 960	60,1	65,6	57,9	55,2
Vicenza	32 800	32 500	32 700	33 370	2 134 300	2 490 100	2 160 100	2 097 990	65,1	76,6	66,1	62,9
VENETO	227 171	222 344	221 586	221 388	13 438 160	16 435 880	12 932 020	13 621 670	59,2	73,9	58,4	61,5
Gorizia	4 857	4 760	4 790	4 840	292 360	505 730	288 880	266 630	60,2	106,2	60,3	55,1
Udine	47 670	53 883	51 491	52 023	2 782 770	3 424 410	2 673 670	2 774 590	58,4	63,6	51,9	53,3
FRIULI-VENEZIA GIU- LIA	52 527	53 643	56 281	56 863	3 075 130	3 930 140	2 962 550	3 041 220	58,5	67,0	52,6	53,5
Genova	1 224	1 222	1 216	1 313	30 600	78 040	64 700	54 800	25,0	63,9	53,2	41,7
Imperia	166	135	150	122	2 900	5 830	4 610	5 980	17,5	43,2	30,7	49,0
La Spezia	1 830	1 950	2 005	2 025	79 170	128 320	105 950	99 180	43,3	65,8	52,8	49,0
Savona	1 377	1 377	1 803	1 803	27 590	67 850	90 170	55 440	20,0	49,3	50,0	30,7
LIGURIA	4 597	4 684	5 174	5 263	140 260	280 040	265 430	215 400	30,5	59,8	51,3	40,9
Bologna	62 990	64 625	65 765	65 010	1 964 610	3 197 690	3 459 130	3 017 300	31,2	49,5	52,6	46,4
Ferrara	28 920	29 850	30 000	29 300	2 327 080	2 985 840	2 387 090	2 116 500	80,4	100,0	79,6	72,2
Forlì	47 000	56 230	56 000	56 100	1 600 030	2 000 000	3 360 000	2 810 000	34,0	35,6	60,0	50,1
Modena	66 057	67 251	68 188	71 013	3 438 430	4 463 750	3 397 210	4 440 680	52,1	66,4	49,8	62,5
Parma	57 007	53 384	53 787	53 067	2 976 250	3 251 150	2 536 700	2 773 400	52,2	60,9	47,2	52,3
Piacenza	65 750	60 300	60 300	62 238	3 530 250	4 125 900	3 023 450	2 957 510	53,7	68,4	50,1	47,5
Ravenna	40 493	36 987	34 472	37 536	3 005 330	2 709 810	2 410 020	2 637 460	74,2	73,3	69,9	70,3
Reggio nell'Emilia	54 742	54 742	54 742	49 817	2 311 560	3 292 390	2 770 790	2 410 210	42,2	60,1	50,6	48,4
EMILIA-ROMAGNA	422 939	423 369	423 254	424 081	21 153 430	26 026 530	23 344 390	23 163 060	50,0	61,5	55,2	54,6
Arezzo	28 157	28 157	28 157	28 892	877 190	1 155 760	1 021 480	1 207 020	31,2	41,0	36,3	41,8
Firenze	36 420	37 158	37 164	37 101	2 288 270	2 377 890	1 618 990	1 488 960	62,8	64,0	43,6	40,1
Grosseto	14 359	14 375	14 526	14 616	498 360	516 560	292 260	576 360	34,7	35,9	20,1	39,4
Livorno	6 502	6 563	6 522	6 567	258 720	318 990	226 470	305 390	39,8	48,6	34,7	46,5
Lucca	7 970	7 978	7 990	8 010	401 470	511 300	310 780	430 540	50,4	64,1	38,9	53,8
Massa-Carrara	2 020	2 100	2 150	2 200	46 460	116 100	88 150	98 160	23,0	55,3	41,0	44,6
Pisa	20 706	20 688	20 533	20 528	1 874 820	2 270 010	1 376 910	1 514 800	90,5	109,7	67,1	73,8
Pistoia	2 485	2 374	3 280	3 283	69 330	97 190	118 760	165 990	27,9	40,9	36,2	50,6
Stena	28 000	30 000	30 000	33 314	725 140	1 200 160	708 000	856 570	25,9	40,0	23,6	25,7
TOSCANA	146 619	149 392	150 322	154 511	7 039 760	8 563 960	5 761 800	6 643 790	48,0	57,3	38,3	43,0

(*) Produzione espressa in fieno normale.

Segue: TAV. 158 — Prato avvicendato, escluso quello dell'anno d'impianto (*)

Segue: A - COMPLESSO

PROVINCIE REGIONI	SUPERFICIE - Ettari				PRODUZIONE - Quintali				PRODUZIONE PER ETTARO Quintali			
	1947	1948	1949	1950	1947	1947	1949	1950	1947	1948	1949	1950
Perugia	102 000	101.500	101 300	95.265	2 529 600	4 596 250	3 781 750	4 075 710	24,8	45,3	37,3	42,8
Terni	24 525	24.525	23.000	22 330	1.144 080	1 215 770	612 500	818 050	46,6	49,6	26,6	36,6
UMBRIA	126.525	126.025	124.300	117.595	3.673.630	5.812.020	4.394.250	4.893.760	29,0	46,1	35,4	41,6
Ancona	53 515	53 430	53 506	53 448	1 834 100	2 136 740	2 486 490	1 922 620	34,3	40,0	46,5	36,0
Ascoli Piceno	49 700	49 700	49 700	49 718	2 032 250	2 229 030	2 231 930	2 226 000	40,9	44,8	44,9	44,8
Macerata	50 459	50 459	50 459	50 461	2 002 690	2 381 570	2 617 600	2 178 560	39,7	47,2	51,9	43,2
Pesaro e Urbino	56 478	56 600	57.000	57 000	845 540	1 412 500	2 052 500	1 995 500	15,0	25,0	36,0	35,0
MARCHE	210 152	210.189	210.665	210.627	6.714.580	8.159.840	9.388.520	8.392.690	32,0	38,8	44,6	39,8
Frosinone	2 341	2 475	2 475	2 500	82.920	93 590	70 070	73 920	35,4	37,8	28,3	29,6
Latina	12 510	12 560	12 600	12 620	506 630	487 180	450.130	633 320	40,5	38,8	35,7	50,2
Rieti	32 000	32 000	32 000	25.188	1 418 500	1 489 440	1 492 230	1 268 840	44,3	46,5	46,6	50,4
Roma	41 219	41 599	41 599	41 588	1 355 890	1 566.910	906 840	3 264 330	32,9	37,7	21,8	78,5
Viterbo	13 980	14 000	14 145	14.185	366.910	767 000	409 330	743 130	26,2	54,8	28,9	52,4
LAZIO	102.050	102.634	102.819	93.031	3.730.850	4.404.120	3.328.600	5.933.540	36,6	42,9	32,4	62,3
Campobasso	33 820	34 178	35 762	37 900	747 780	672.940	446 150	744 690	22,1	19,7	12,5	19,6
Chieti	11 592	12 068	12 638	12 638	325 850	408 510	347 060	448 820	28,1	33,9	27,5	35,5
L'Aquila	7 500	7 500	7 500	7 636	72 960	99 420	169 650	185 400	9,7	13,3	22,6	24,3
Pescara	4.957	5 305	5 305	5 826	123 710	171 220	143 520	181 130	25,0	32,3	27,1	31,1
Teramo	36 500	38 500	39 000	39 400	1.068 300	1.129 760	1.190 700	863 750	29,3	29,3	30,5	21,9
ABRUZZI E MOLISE	94.369	97.551	100.205	103.400	2.338.600	2.481.850	2.297.080	2.423.790	24,8	25,4	22,9	23,4
Avellino	5 382	5 408	5 421	5 407	134 660	129 990	103.190	134 700	25,0	24,0	19,0	24,9
Benevento	8 773	8 773	8 760	8 760	457 040	448 740	290 630	461 440	52,1	51,2	33,2	52,7
Caserta	5.900	5.900	7 547	7 657	362 270	472 510	379 490	666 480	61,4	80,1	50,3	87,0
Napoli	2.150	2 150	2 200	2 200	103 580	107 930	71 450	75.930	48,2	50,2	32,5	34,5
Salerno	7.120	7 280	7 120	8 000	224 070	295 250	217 890	636.940	31,5	40,6	30,6	79,6
CAMPANIA	29.325	29.511	31.043	32.024	1.281.620	1.454.420	1.062.650	1.975.490	43,7	49,3	34,2	61,7
Bari	40	40	33	27	1.080	1 170	750	960	27,0	29,3	22,7	35,6
Bandiera	201	174	157	132	8 630	10 880	10 690	10 880	42,9	62,5	68,1	82,4
Foggia	680	841	839	889	26 440	21 340	27 340	28 090	38,9	25,4	32,6	31,6
Lecce	20	18	18	18	700	450	530	620	35,0	25,0	29,4	34,4
Taranto	453	460	450	450	24.130	24 700	25.410	27.170	53,3	53,7	56,5	60,4
PUGLIA	1.394	1.533	1.497	1.516	60.930	58.540	64.720	67.720	43,7	38,2	43,2	44,7
Matera	415	449	495	508	11 570	13 510	19 670	23 630	27,9	30,1	39,7	46,5
Potenza	2 000	2 191	2 226	2 299	75 950	95 950	59 380	120 880	38,0	43,8	26,7	52,6
BASILICATA	2.415	2.640	2.721	2.807	87.520	109.460	79.050	144.510	36,2	41,5	29,1	51,5
Catanzaro	2 100	2 315	2 950	2 738	73 300	104 270	104.150	141 620	34,9	45,0	35,3	51,7
Cosenza	8 300	8 300	8 393	10 968	506 300	473.100	437 800	921 870	61,0	57,0	52,2	84,1
Reggio di Calabria	15.450	15 300	15.300	17.100	265 370	297 260	361 990	365 250	17,2	19,4	23,7	21,4
CALABRIA	25.850	25.915	26.643	30.806	844.970	874.630	903.940	1.428.740	32,7	33,7	33,9	46,4
Agrigento	9.000	11.198	11.943	10 083	144 410	270 560	155 770	365 360	16,0	24,2	13,0	36,2
Caltanissetta	150	150	150	153	5.020	4 590	4 690	5 960	33,5	30,6	31,3	39,0
Catania	1.402	1 005	890	958	42 510	30 740	28 320	32 280	30,3	30,6	31,8	33,7
Enna	1 500	1 500	1 500	1 500	22 500	41 000	48 000	52 500	15,0	27,3	32,0	35,0
Messina	5.910	5.918	5.930	5.935	194.110	255 350	237 220	285 100	32,8	43,1	40,0	48,0
Palermo	39.102	39 770	40 500	44 570	818 040	1.754.000	1.100 840	1 527 490	20,9	43,6	27,2	34,3
Ragusa	43 273	38.410	37 665	33.920	689 090	889 680	767 290	1 350 820	15,9	23,2	20,4	39,8
Siracusa	12 153	11 839	12 087	11 663	63 590	50 420	204 560	342 750	5,2	4,3	16,9	29,4
Trapani	6 890	8.100	8 280	7 270	128 800	217.800	241.800	200 800	18,7	26,9	29,2	27,6
SICILIA	119.380	117.890	118.945	116.052	2.108.070	3.494.140	2.788.490	4.163.060	17,7	29,6	23,4	35,9
Cagliari	2.064	2.067	2.068	2.373	103.140	117.050	105 310	204 350	50,0	56,6	50,9	86,1
Nuoro	340	302	297	322	16 850	17 200	14 790	16 650	50,0	57,0	50,0	51,7
Sassari	303	460	622	653	11.970	28.020	30 570	38 620	39,5	60,9	49,1	59,1
SARDEGNA	2.707	2.829	2.937	3.348	131.960	163.270	150.670	259.620	48,7	57,4	50,4	77,5
ITALIA	2.155.401	2.139.201	2.160.099	2.136.207	106.847.360	126.841.190	110.145.680	116.198.060	49,6	59,3	51,0	54,4

(*) Cfr. nota (*) a pagina precedente.

Segue: TAV. 158 — Prato avvicendato, escluso quello dell'anno d'impianto (*)

B - PRATI PURI, PER SPECIE FORAGGERA, NEL 1950

PROVINCIE — REGIONI	COMPLESSO			CON PRODUZIONE DI SOLO FORAGGIO			CON PRODUZIONE DI FORAGGIO E SEME				
	SUPERFICIE Ettari	PRODUZIONE - Quintali		SUPERFICIE Ettari	PRODUZIONE - Quintali		SUPERFICIE Ettari	PRODUZIONE - Quintali			
		Foraggio	Seme		Complessiva	per ettaro		Foraggio		Seme	
								complessiva	per ettaro	complessiva	per ettaro
ERBA MEDICA											
Alessandria	36.142	1 840 990	1 630	35 750	1 825 980	51,1	392	15 010	38,3	1 630	4,2
Asti	7 402	322 030	510	7 237	316 990	43,8	165	5 040	30,5	510	3,1
Cuneo	10 449	580 470	320	10 274	578 520	56,3	175	1 950	11,1	320	1,8
Torino	3.099	148 390	20	3 089	148 230	48,0	10	160	16,0	20	2,0
Vercelli	750	45 300	—	750	45.300	60,4	—	—	—	—	—
PIEMONTE	57.842	2.937.180	2.480	57.100	2.915.020	51,1	742	22.160	29,9	2.480	3,3
VALLE D'AOSTA	697	13 390	—	697	13 390	19,2	—	—	—	—	—
Bergamo	2 460	213 920	—	2 460	213 920	87,0	—	—	—	—	—
Brescia	15.886	889 020	210	15 769	882 020	55,9	117	7.000	59,8	210	1,8
Como	310	30 220	—	310	30 220	97,5	—	—	—	—	—
Cremona	22 416	1 656 360	5 030	21 016	1 569 260	74,7	1 400	87 100	62,2	5 030	3,6
Mantova	50 784	3 981 400	1 740	50 023	3 932 020	78,6	761	49 380	64,9	1 740	2,3
Milano	17 433	1 397 260	40	17 409	1 395 200	80,1	24	2.060	85,8	40	1,7
Pavia	12 035	943 160	170	11 992	940 220	78,4	43	2.940	68,4	170	4,0
Sondrio	2	170	—	2	170	85,0	—	—	—	—	—
Varese	3 212	174 490	—	3 212	174 490	54,3	—	—	—	—	—
LOMBARDIA	124.538	9.286.000	7.190	122.193	9.137.520	74,8	2.345	148.480	63,8	7.190	3,1
Bolzano	3 049	279 320	—	3 049	279 320	91,6	—	—	—	—	—
Trento	3 091	217 060	—	3 091	217 060	70,2	—	—	—	—	—
TRENTINO-ALTO ADIGE	6.140	496.380	—	6.140	496.380	80,8	—	—	—	—	—
Belluno	3 584	228 780	—	3 584	228 780	63,8	—	—	—	—	—
Padova	38 800	2 220 090	5 430	37 362	2.159 380	57,8	1 438	60 710	42,2	5 430	3,8
Rovigo	18 910	1 233 650	1 750	18 410	1 223 650	66,5	500	10 000	20,0	1 750	3,5
Treviso	41 352	1 982 930	560	40 952	1 967 680	48,0	400	15 250	38,1	560	1,4
Venezia	22.193	2 178 340	2 740	21 630	2 131 710	98,6	563	46 630	82,8	2 740	4,9
Verona	33 469	1 923 170	2 050	32 875	1 901 100	57,8	594	22 070	37,2	2 050	3,5
Vicenza	15.922	1 024 710	1 130	15 282	1 002 970	65,6	640	21 740	34,0	1 130	1,8
VENETO	174.230	10.791.670	13.660	170.095	10.615.270	62,4	4.135	176.400	42,7	13.660	3,3
Gorizia	4 341	244 190	360	4 231	239 620	56,6	110	4 570	41,5	360	3,3
Udine	42 822	2 421 410	940	42 352	2 408 550	56,9	470	12 860	27,4	940	2,0
FRULI-VENEZIA GIULIA	47.163	2.665.600	1.300	46.583	2.648.170	56,8	580	17.430	30,1	1.300	2,2
Genova	882	42 270	—	882	42 270	47,9	—	—	—	—	—
Imperia	95	4 710	—	95	4 710	49,6	—	—	—	—	—
La Spezia	1.390	82 980	10	1.386	82 860	59,8	4	120	30,0	10	2,5
Savona	877	42 210	—	872	42 080	48,3	5	130	26,0	—	1,0
LIGURIA	3.244	172.170	10	3.235	171.920	53,1	9	250	27,8	10	1,1
Bologna	50 570	2 618 820	12 200	40 540	2.196 810	54,2	10.030	422.010	42,1	12 200	1,2
Ferrara	27 674	2 003 930	1 300	27 309	1 993 090	73,0	365	10 840	29,7	1 300	3,6
Forlì	44 969	2 333 500	5 150	40 669	2 241 300	55,1	4 300	92 200	21,4	5 150	1,2
Modena	57 920	3 972 550	1 160	56 640	3 923 840	69,3	1 280	48 710	38,1	1 160	0,9
Parma	43 661	2 281 150	1 770	42 936	2 243 030	52,2	725	38 120	52,6	1 770	2,4
Piacenza	52 930	2 535 710	1 110	51 990	2 499 280	48,1	940	36 430	38,8	1 110	1,2
Ravenna	35.912	2 587 540	6 480	31 762	2 397 480	75,5	4.150	190 060	45,8	6 480	1,6
Reggio nell'Emilia	46 569	2 279 040	1 610	45 669	2 262 820	49,5	900	16 220	18,0	1 610	1,8
EMILIA-ROMAGNA	360.205	20.612.240	30.780	337.515	19.757.650	58,5	22.690	854.590	37,7	30.780	1,4
Arezzo	14 227	672 170	2 750	12 787	627 080	49,0	1 440	45 090	31,3	2 750	1,9
Firenze	16 012	843 830	4 750	11 437	662 930	58,0	4 575	180 900	39,5	4 750	1,0
Grosseto	9 711	407 140	5 440	7 534	383 200	50,9	2.177	23 940	11,0	5 440	2,5
Livorno	5 509	274 510	750	4 958	263 880	53,2	551	10 630	19,3	750	1,4
Lucca	2 194	175 440	10	2 190	175 230	80,0	4	210	52,5	10	2,5
Massa-Carrara	1 247	60 070	50	1 217	58 890	48,4	30	1 180	39,3	50	1,7
Pisa	9 588	855 550	1 670	8 908	830 400	93,2	680	25 150	37,0	1 670	2,5
Pistoia	1 959	104 820	20	1 954	104 630	53,5	5	190	38,0	20	4,0
Siena	13 551	410 980	8 740	9 251	297 710	32,2	4.300	113 270	26,3	8 740	2,0
TOSCANA	73.993	3.804.510	24.180	60.236	3.403.950	56,5	13.762	400.560	29,1	24.180	1,8

(*) La produzione di foraggio è espressa in fieno normale, quella di seme è riferita a seme nudo e commercialmente pulito.

Segue : TAV. 158 — Prato avvicendato, escluso quello dell'anno d'impianto (*)

Segue : B — PRATI PURI, PER SPECIE FORAGGERA, NEL 1950

PROVINCIE — REGIONI	COMPLESSO			CON PRODUZIONE DI SOLO FORAGGIO			CON PRODUZIONE DI FORAGGIO E SEME				
	SUPERFICIE Ettari	PRODUZIONE - Quintali		SUPERFICIE Ettari	PRODUZIONE - Quintali		SUPERFICIE Ettari	PRODUZIONE - Quintali			
		Foraggio	Seme		Com- plessiva	per ettaro		Foraggio		Seme	
								com- plessiva	per ettaro	com- plessiva	per ettaro
Perugia	60.610	2.775.010	44.830	46.495	2.347.440	50,5	14.115	427.570	30,3	44.830	3,2
Terni	15.447	569.960	1.900	15.127	562.540	37,2	320	7.420	23,2	1.900	5,9
UMBRIA	76.057	3.344.970	46.730	61.622	2.909.980	47,2	14.435	434.990	30,1	46.730	3,2
Ancona	14.219	611.690	5.050	12.232	562.930	46,0	1.987	48.760	24,5	5.050	2,5
Ascoli Piceno	23.183	1.066.700	7.270	20.153	994.980	49,4	3.030	71.720	23,7	7.270	2,4
Macerata	20.102	1.013.390	13.770	15.532	923.630	59,5	4.570	89.760	19,6	13.770	3,0
Pesaro e Urbino	20.512	743.490	5.040	18.512	721.970	39,0	2.000	21.520	10,8	5.040	2,5
MARCHE	78.016	3.435.270	31.130	66.429	3.203.510	48,2	11.587	231.760	20,0	31.130	2,7
Frosinone	1.500	46.600	160	1.450	45.410	31,3	50	1.190	23,8	160	3,2
Latina	9.500	521.450	2.240	8.342	487.300	58,4	1.158	34.150	29,5	2.240	1,9
Rieti	17.074	958.480	540	16.749	948.000	56,6	325	10.480	32,2	540	1,7
Roma	35.446	2.974.480	12.270	31.941	2.740.330	85,8	3.505	234.150	66,8	12.270	3,5
Viterbo	11.348	608.780	1.120	10.898	593.760	54,5	450	15.020	33,4	1.120	2,5
LAZIO	74.868	5.109.790	16.330	69.380	4.814.800	69,4	5.488	294.990	53,8	16.330	3,0
Campobasso	9.241	193.470	2.450	8.491	185.970	21,9	750	7.500	10,0	2.450	3,3
Chieti	4.694	210.590	650	4.471	205.450	46,0	223	5.140	23,0	650	2,9
L'Aquila	4.167	124.910	30	4.151	124.680	30,0	16	230	14,4	30	1,9
Pescara	2.256	88.280	430	1.928	79.760	41,4	328	8.520	26,0	430	1,3
Teramo	15.951	367.270	3.220	14.931	353.920	23,7	1.020	13.350	13,1	3.220	3,2
ABRUZZI E MOLISE	36.309	984.520	6.780	33.972	949.780	28,0	2.337	34.740	14,9	6.780	2,9
Avellino	935	26.650	—	935	26.650	28,5	—	—	—	—	—
Benevento	2.446	113.190	10	2.443	113.130	46,3	3	60	20,0	10	3,3
Caserta	7.270	651.950	1.380	7.042	638.470	90,7	228	13.480	59,1	1.380	6,0
Napoli	411	29.920	20	403	29.790	73,9	8	130	16,2	20	2,5
Salerno	4.282	437.470	680	3.812	402.470	105,6	470	35.000	74,5	680	1,4
CAMPANIA	15.344	1.259.180	2.090	14.635	1.210.510	82,7	709	48.670	68,6	2.090	2,9
Bari	27	960	—	27	960	35,6	—	—	—	—	—
Brindisi	132	10.880	—	132	10.880	82,4	—	—	—	—	—
Foggia	889	28.090	220	839	27.340	32,6	50	750	15,0	220	4,4
Lecce	18	620	—	18	620	34,4	—	—	—	—	—
Taranto	450	27.170	—	450	27.170	60,4	—	—	—	—	—
PUGLIA	1.516	67.720	220	1.468	66.970	45,7	50	750	15,0	220	4,4
Matera	51	4.270	—	51	4.270	83,7	—	—	—	—	—
Potenza	962	72.050	100	950	71.530	75,3	12	520	43,3	100	8,3
BASILICATA	1.013	76.320	100	1.001	75.800	75,7	12	520	43,3	100	8,3
Catanzaro	626	37.550	—	626	37.550	60,0	—	—	—	—	—
Cosenza	9.212	809.280	380	9.158	808.250	88,3	54	1.030	19,1	380	7,0
Reggio di Calabria	320	30.000	20	315	29.650	94,1	5	350	70,0	20	4,0
CALABRIA	10.158	876.830	400	10.099	875.450	86,7	59	1.380	23,4	400	6,8
Caltanissetta	5	320	—	5	320	64,0	—	—	—	—	—
Catania	6	220	—	6	220	36,7	—	—	—	—	—
Ragusa	70	5.950	—	70	5.950	85,0	—	—	—	—	—
Siracusa	90	6.020	—	90	6.020	66,9	—	—	—	—	—
SICILIA	171	12.510	—	171	12.510	73,2	—	—	—	—	—
Cagliari	1.821	181.550	50	1.799	180.690	100,4	22	860	39,1	50	2,3
Nuoro	299	15.640	—	299	15.640	52,3	—	—	—	—	—
Sassari	616	37.550	120	551	34.950	63,4	65	2.600	40,0	120	1,8
SARDEGNA	2.736	234.740	170	2.649	231.280	87,3	87	3.460	39,8	170	2,0
ITALIA	1.144.245	66.180.990	183.550	1.065.218	63.509.860	59,6	79.027	2.671.130	33,8	183.550	2,3

(*) Cfr. nota (*) a pagina precedente.

Segue: TAV. 158 — Prato avvicendato, escluso quello dell'anno d'impianto (*)

Segue: B — PRATI PURI, PER SPECIE FORAGGERA, NEL 1950

PROVINCIE — REGIONI	COMPLESSO			CON PRODUZIONE DI SOLO FORAGGIO			CON PRODUZIONE DI FORAGGIO E SEME				
	SUPERFICIE Ettari	PRODUZIONE - Quintali		SUPERFICIE Ettari	PRODUZIONE - Quintali		SUPERFICIE Ettari	PRODUZIONE - Quintali			
		Foraggio	Seme		Com- plessiva	per ettaro		Foraggio		Seme	
								com- plessiva	per ettaro	com- plessiva	per ettaro
SULLA											
Forlì	2.984	129.100	2.850	1.474	108.500	73,6	1.510	20.600	13,6	2.850	1,6
Ravenna	14	—	40	—	—	—	14	—	—	40	2,9
EMILIA-ROMAGNA	2.993	129.100	2.890	1.474	108.500	73,6	1.524	20.600	13,5	2.890	1,9
Firenze	12	360	20	—	—	—	12	360	30,0	20	1,7
Grosseto	1.231	40.180	40	1.211	40.080	33,1	20	100	5,0	40	2,0
Livorno	324	9.680	130	284	9.680	34,1	40	—	—	130	3,3
Pisa	4.586	351.790	250	4.421	343.540	77,7	165	8.250	50,0	250	1,5
Siena	2.252	47.220	630	1.672	38.960	23,3	580	8.260	14,2	630	1,1
TOSCANA	8.405	449.230	1.070	7.588	432.260	57,0	817	18.970	20,8	1.070	1,3
Perugia	405	18.100	140	375	17.920	47,8	30	180	6,0	140	4,7
Terni	409	14.820	—	409	14.820	36,2	—	—	—	—	—
UMBRIA	814	32.920	140	784	32.740	41,8	30	180	6,0	140	4,7
Ancona	14.764	604.320	1.290	13.977	604.320	43,2	787	—	—	1.290	1,6
Ascoli Piceno	3.336	143.620	490	2.896	134.770	46,5	440	8.850	20,1	490	1,1
Macerata	10.935	453.520	3.670	9.840	435.620	44,3	1.095	17.900	16,3	3.670	3,4
Pesaro e Urbino	12.361	455.350	2.020	11.891	452.100	38,0	470	3.250	6,9	2.020	4,3
MARCHE	41.396	1.656.810	7.470	38.604	1.626.810	42,1	2.792	30.000	10,7	7.470	2,7
Frosinone	100	2.760	20	89	2.520	28,3	11	240	21,8	20	1,8
Roma	1.090	83.620	60	1.068	82.490	77,2	22	1.130	51,4	60	2,7
Viterbo	1.135	55.330	30	1.123	55.010	49,0	12	320	26,7	30	2,5
LAZIO	2.325	141.710	110	2.280	140.020	61,4	45	1.690	37,6	110	2,4
Campobasso	11.480	217.830	400	11.075	214.200	19,3	405	3.630	9,0	400	1,0
Chieti	3.825	129.920	500	3.443	126.170	36,6	382	3.750	9,8	500	1,3
Pescara	1.445	35.580	340	1.177	35.580	30,2	268	—	—	340	1,3
Teramo	12.211	266.060	3.160	10.651	255.420	24,0	1.560	10.640	6,8	3.160	2,0
ABRUZZI E MOLISE	28.961	649.390	4.400	26.346	631.370	24,0	2.615	18.020	6,9	4.400	1,7
Avellino	2.671	66.050	430	1.271	44.300	34,9	1.400	21.750	15,5	430	0,3
Benevento	3.317	201.580	50	3.282	200.650	61,1	35	930	26,6	50	1,4
Caserta	85	4.260	30	76	3.940	51,8	9	320	35,6	30	3,3
Salerno	2.366	144.760	—	2.366	144.760	61,2	—	—	—	—	—
CAMPANIA	8.439	416.650	510	6.895	393.650	56,8	1.444	23.000	15,9	510	0,4
Matera - BASILICATA	447	18.760	—	447	18.760	42,0	—	—	—	—	—
Catanzaro	938	49.600	20	933	49.450	53,0	5	150	30,0	20	4,0
Cosenza	1.668	108.000	370	1.588	107.160	67,5	80	840	10,5	370	4,6
Reggio di Calabria	16.780	335.250	430	16.615	335.250	20,2	165	—	—	430	2,6
CALABRIA	19.386	492.850	820	19.136	491.860	25,7	250	990	4,0	820	3,3
Agrigento	10.083	365.360	380	9.753	365.360	37,5	330	—	—	380	1,2
Caltanissetta	148	5.640	—	148	5.640	38,1	—	—	—	—	—
Catania	952	32.060	50	846	30.270	35,8	106	1.790	16,9	50	0,5
Enna	1.500	52.500	—	1.500	52.500	35,0	—	—	—	—	—
Messina	5.935	285.100	2.500	5.435	261.150	48,0	500	23.950	47,9	2.500	5,0
Palermo	44.570	1.527.490	13.400	40.700	1.527.490	37,5	3.870	—	—	13.400	3,5
Siracusa	13	880	50	—	—	—	13	880	67,7	50	3,8
Trapani	7.270	200.800	12.730	5.000	200.800	40,2	2.270	—	—	12.730	5,6
SICILIA	70.471	2.469.830	29.110	63.382	2.443.210	38,5	7.089	26.620	3,8	29.110	4,1
Cagliari	51	1.940	10	46	1.780	38,7	5	160	32,0	10	2,0
Nuoro	23	1.010	—	23	1.010	43,9	—	—	—	—	—
SARDEGNA	74	2.950	10	69	2.790	40,4	5	180	32,0	10	2,0
ITALIA	183.716	6.460.200	46.530	167.105	6.321.970	37,8	16.611	138.230	8,3	46.530	2,7

(*) Cfr. nota (*) a pag. 352

Segue: TAV. 158 — Prato avvicendato, escluso quello dell'anno d'impianto (*)

Segue: B - PRATI PURI, PER SPECIE FORAGGERA, NEL 1950

PROVINCIE — REGIONI	COMPLESSO			CON PRODUZIONE DI SOLO FORAGGIO			CON PRODUZIONE DI FORAGGIO E SEME				
	SUPERFICIE Ettari	PRODUZIONE - Quintali		SUPERFICIE Ettari	PRODUZIONE - Quintali		SUPERFICIE Ettari	PRODUZIONE - Quintali			
		Foraggio	Seme		Com- plessiva	per ettaro		Foraggio		Seme	
								com- plessiva	per ettaro	com- plessiva	per ettaro
LUPINELLA											
Alessandria	315	8.750	170	284	8.210	28,9	31	540	17,4	170	5,5
Cuneo	1.093	41.950	20	1.076	41.800	38,8	17	150	8,8	20	1,2
Torino	2	—	—	—	—	—	2	—	—	—	1,5
PIEMONTE	1.410	50.700	190	1.360	50.010	36,8	50	690	13,8	190	3,8
Pavia - LOMBARDIA	424	18.000	—	424	18.000	42,5	—	—	—	—	—
Padova - VENETO	20	440	—	20	440	22,0	—	—	—	—	—
Genova	25	650	—	25	650	26,0	—	—	—	—	—
Savona	639	8.750	90	624	8.600	13,8	15	150	10,0	90	6,0
LIGURIA	664	9.400	90	649	9.250	14,3	15	150	10,0	90	6,0
Bologna	3.170	93.340	2.620	2.532	78.490	31,0	638	14.850	23,3	2.620	4,1
Forlì	3.890	161.500	710	3.600	156.300	43,4	290	5.200	17,9	710	2,4
Modena	1.384	55.360	—	1.384	55.360	40,0	—	—	—	—	—
Parma	2.026	93.600	50	2.011	92.930	46,2	15	670	44,7	50	3,3
Piacenza	1.393	41.760	60	1.333	40.760	30,6	60	1.000	16,7	60	1,0
Reggio nell'Emilia	331	7.890	—	331	7.890	23,8	—	—	—	—	—
EMILIA-ROMAGNA	12.194	453.450	3.440	11.194	431.730	38,6	1.003	21.720	21,7	3.440	3,4
Arezzo	7.865	302.170	1.870	7.084	279.840	39,5	781	22.330	28,6	1.870	2,4
Firenze	10.141	261.850	2.320	8.576	240.500	28,0	1.565	21.350	13,6	2.320	1,5
Grosseto	1.727	48.800	490	1.563	48.040	30,7	164	760	4,6	490	3,0
Livorno	248	3.920	260	131	3.920	29,9	117	—	—	260	2,2
Pisa	1.405	96.710	1.160	938	73.360	78,2	467	23.350	50,0	1.160	2,5
Sienna	13.452	295.760	2.950	10.952	257.470	23,5	2.500	38.290	15,3	2.950	1,2
TOSCANA	34.838	1.009.210	9.050	29.244	903.130	30,9	5.594	106.080	19,0	9.050	1,6
Perugia	24.234	955.810	11.380	20.549	935.220	45,5	3.685	20.590	5,6	11.080	3,0
Terni	3.123	111.490	770	2.848	108.740	38,2	275	2.750	10,0	770	2,8
UMBRIA	27.357	1.067.300	11.850	23.397	1.043.960	44,6	3.960	23.340	5,9	11.850	3,0
Ancona	2.825	71.450	810	2.436	65.320	26,8	389	6.130	15,8	810	2,1
Ascoli Piceno	1.376	41.730	1.040	1.048	35.980	34,3	328	5.750	17,5	1.040	3,2
Macerata	11.410	389.700	4.100	10.535	374.620	35,6	875	15.080	17,2	4.100	4,7
Pesaro e Urbino	5.592	169.580	600	5.452	168.950	31,0	140	630	4,5	600	4,3
MARCHE	21.203	672.460	6.550	19.471	644.870	33,1	1.732	27.590	15,9	6.550	3,8
Frosinone	400	10.490	80	371	9.930	26,8	29	560	19,3	80	2,8
Rieti	635	20.380	10	627	20.300	32,4	8	80	10,0	10	1,3
Roma	34	1.110	—	34	1.110	32,6	—	—	—	—	—
Viterbo	284	12.900	30	269	12.530	46,6	15	370	24,7	30	2,0
LAZIO	1.353	44.880	120	1.301	43.870	33,7	52	1.010	19,4	120	2,3
Campobasso	13.917	269.360	990	12.827	258.460	20,1	1.090	10.900	10,0	990	0,9
Chieti	4.119	108.310	440	3.742	104.270	27,9	377	4.040	10,7	440	1,2
L'Aquila	2.883	45.750	50	2.803	45.040	16,1	80	710	8,9	50	0,6
Pescara	1.436	37.280	390	1.183	37.280	31,5	253	—	—	390	1,5
Teramo	4.580	91.860	1.050	4.225	89.100	21,1	355	2.760	7,8	1.050	3,0
ABRUZZI E MOLISE	26.935	552.560	2.920	24.780	534.150	21,6	2.155	18.410	8,5	2.920	1,4
Avellino	1.801	42.000	490	1.201	35.500	29,6	600	6.500	10,8	490	0,8
Benevento	2.997	146.670	40	2.973	146.170	49,2	24	500	20,8	40	1,7
Caserta	302	10.270	70	270	9.560	35,4	32	710	22,2	70	2,2
Salerno	40	1.700	—	40	1.700	42,5	—	—	—	—	—
CAMPANIA	5.140	200.640	600	4.484	192.930	43,0	656	7.710	11,8	600	0,9
Potenza - BASILICATA	1.337	48.830	230	1.275	48.190	37,8	62	640	10,3	230	3,7
ITALIA	132.875	4.127.870	35.040	117.596	3.920.530	33,3	15.279	207.340	13,6	35.040	2,3

(*) Cfr. nota (*) a pag. 352.

Segue: TAV. 158 — Prato avvicendato, escluso quello dell'anno d'impianto (*)

Segue: B — PRATI PURI, PER SPECIE FORAGGERA, NEL 1950

PROVINCIE — REGIONI	COMPLESSO			CON PRODUZIONE DI SOLO FORAGGIO			CON PRODUZIONE DI FORAGGIO E SEME				
	SUPERFICIE Ettari	PRODUZIONE - Quintali		SUPERFICIE Ettari	PRODUZIONE - Quintali		SUPERFICIE Ettari	PRODUZIONE - Quintali			
		Foraggio	Seme		Com- plessiva	per ettaro		Foraggio		Seme	
								com- plessiva	per ettaro	com- plessiva	per ettaro
TRIFOGGIO PRATENSE											
Alessandria	4.162	165.130	590	3.971	159.720	40,2	191	5.410	28,3	590	3,1
Asti	5.098	130.060	430	4.063	107.930	26,6	1.035	22.130	21,4	430	0,4
Cuneo	23.995	1.467.740	1.640	23.108	1.455.240	63,0	887	12.500	14,1	1.640	1,8
Novara	73	4.370	190	—	—	—	73	4.370	59,9	190	2,6
Torino	9.897	472.960	330	9.593	468.470	48,8	304	4.490	14,8	330	1,1
Vercelli (a)	—	—	(1.650)	—	—	—	—	—	—	(1.650)	—
PIEMONTE	43.225	2.240.260	3.180	40.735	2.191.360	53,8	2.490	48.900	19,6	3.180	1,8
Bergamo	4.930	350.390	300	4.830	344.490	71,3	100	5.900	59,0	300	3,0
Brescia	3.908	284.110	310	3.729	272.050	73,0	179	12.060	67,4	310	1,7
Como	1.720	165.330	—	1.720	165.330	96,1	—	—	—	—	—
Cremona	960	54.800	400	760	42.400	55,8	200	12.400	62,0	400	2,0
Mantova	981	66.630	120	924	63.520	68,7	57	3.110	54,6	120	2,1
Milano	9.686	451.680	—	9.682	451.480	46,6	4	200	50,0	—	—
Pavia	1.199	74.680	770	1.066	71.260	66,8	133	3.420	25,7	770	5,8
Sondrio	8	580	—	8	580	72,5	—	—	—	—	—
Varese	3.808	144.870	—	3.808	144.870	38,0	—	—	—	—	—
LOMBARDIA	27.200	1.593.070	1.900	26.527	1.555.980	58,7	673	37.090	55,1	1.900	2,8
Bolzano	2.507	229.700	—	2.507	229.700	91,6	—	—	—	—	—
Trento	523	32.810	—	523	32.810	62,7	—	—	—	—	—
TRENTINO-ALTO ADIGE	3.030	262.510	—	3.030	262.510	86,6	—	—	—	—	—
Padova	3.201	218.090	410	3.134	214.810	68,5	67	3.280	49,0	410	6,1
Rovigo	90	1.350	310	—	—	—	90	1.350	15,0	310	3,4
Treviso	1.033	37.840	110	951	35.430	37,3	82	2.410	29,4	110	1,3
Venezia	5.407	452.350	150	5.368	449.810	83,8	39	2.540	65,1	150	3,8
Verona	11.775	573.850	930	11.448	563.720	49,2	327	10.130	31,0	930	2,8
Vigevano	5.157	311.870	450	4.867	302.710	62,2	290	9.160	31,6	450	1,6
VENETO	26.663	1.595.350	2.360	25.768	1.566.480	60,8	895	28.870	32,3	2.360	2,6
Gorizia	483	21.000	10	478	20.870	43,7	5	130	26,0	10	2,0
Udine	5.775	259.130	70	5.715	258.080	45,2	60	1.050	17,5	70	1,2
FRIULI-VENEZIA GIULIA	6.258	280.130	80	6.193	278.950	45,0	65	1.180	18,2	80	1,2
Genova	341	10.600	—	341	10.600	31,1	—	—	—	—	—
Imperia	27	1.270	—	27	1.270	47,0	—	—	—	—	—
La Spezia	90	3.630	—	90	3.630	40,3	—	—	—	—	—
Savona	287	4.480	10	281	4.440	15,8	6	40	6,7	10	1,7
LIGURIA	745	19.980	10	739	19.940	27,0	6	40	6,7	10	1,7
Bologna	11.050	299.510	4.080	7.562	232.550	30,8	3.488	66.960	19,2	4.080	1,2
Ferrara	909	60.670	60	888	60.110	67,7	21	560	26,7	60	2,9
Forlì	2.414	101.500	280	2.134	96.900	45,4	280	4.600	16,4	280	1,0
Modena	11.709	412.770	520	11.229	401.160	35,7	480	11.610	24,2	520	1,1
Parma	4.830	245.650	490	4.465	228.180	51,1	365	17.470	47,9	490	1,3
Piacenza	3.363	143.860	280	3.126	138.880	44,4	237	4.980	21,0	280	1,2
Ravenna	1.610	49.920	670	1.031	36.080	35,0	579	13.840	23,9	670	1,2
Reggio nell'Emilia	2.530	98.920	210	2.385	96.510	40,5	145	2.410	16,6	210	1,4
EMILIA-ROMAGNA	38.415	1.412.800	6.590	32.820	1.290.370	39,3	5.595	122.430	21,9	6.590	1,2
Arezzo	3.726	128.150	1.060	2.961	107.850	36,4	765	20.300	26,5	1.060	1,4
Firenze	8.082	279.260	3.730	6.007	233.610	38,9	2.075	45.650	22,0	3.730	1,8
Grosseto	1.947	80.240	530	1.590	76.370	48,0	357	3.870	10,8	530	1,5
Livorno	486	17.280	100	329	13.670	41,6	157	3.610	23,0	100	0,6
Lucca	765	42.710	40	750	42.290	56,4	15	420	28,0	40	2,7
Massa-Carrara	486	20.290	120	406	17.540	43,2	80	2.750	34,4	120	1,5
Pisa	2.267	181.580	660	1.830	165.250	90,3	437	16.330	37,4	660	1,5
Pistoia	659	32.440	40	647	32.080	49,6	12	360	30,0	40	3,3
Siena	4.059	102.610	1.320	2.599	72.050	27,7	1.460	30.560	20,9	1.320	0,9
TOSCANA	22.477	884.560	7.600	17.119	760.710	44,4	5.358	123.850	23,1	7.600	1,4
Perugia	10.016	326.790	6.370	7.076	269.600	38,1	2.940	57.190	19,5	6.370	2,2
Terni	3.351	121.780	280	3.257	119.750	36,8	94	2.030	21,6	280	3,0
UMBRIA	13.367	448.570	6.650	10.333	389.350	37,7	3.034	59.220	19,5	6.650	2,2

(*) Cfr. nota (*) a pag. 352.

(a) La produzione di seme proviene dalla raccolta di capolini nei prati misti di trifoglio pratense e loietto.

Segue: TAV. 158 — Prato avvicendato, escluso quello dell'anno d'impianto (*)

Segue: B - PRATI PURI, PER SPECIE FORAGGERA, NEL 1950

PROVINCIE — REGIONI	COMPLESSO			CON PRODUZIONE DI SOLO FORAGGIO			CON PRODUZIONE DI FORAGGIO E SEME				
	SUPERFICIE Ettari	PRODUZIONE - Quintali		SUPERFICIE Ettari	PRODUZIONE - Quintali		SUPERFICIE Ettari	PRODUZIONE - Quintali			
		Foraggio	Seme		Com- plessiva	per ettaro		Foraggio		Seme	
								com- plessiva	per ettaro	com- plessiva	per ettaro

Segue: TRIFOLGIO PRATENSE

Ancona	6.733	243.020	1.970	5.904	224.850	38,1	829	18.170	21,9	1.970	2,4
Ascoli Piceno	1.490	51.400	730	1.148	45.120	39,3	342	6.280	18,4	730	2,1
Macerata	7.518	313.780	4.100	6.353	292.160	46,0	1.165	21.620	18,6	4.100	3,5
Pesaro e Urbino	9.505	307.880	1.710	8.855	303.460	34,3	650	4.420	6,8	1.770	2,7
MARCHE	25.246	916.080	8.570	22.260	865.590	38,9	2.936	50.490	16,9	8.570	2,9
Frosinone	500	14.070	70	475	13.560	28,5	25	510	20,4	70	2,8
Latina	245	10.220	—	245	10.220	41,7	—	—	—	—	—
Rieti	7.479	289.980	150	7.327	288.270	39,0	92	1.710	18,6	150	1,6
Roma	1.801	116.680	300	1.741	114.880	66,0	60	1.800	30,0	300	5,0
Viterbo	1.418	66.120	450	1.239	61.450	49,6	179	4.670	26,1	450	2,5
LAZIO	11.443	497.070	970	11.087	488.380	44,0	356	8.690	24,4	970	2,7
Campobasso	3.262	64.030	520	3.107	62.480	20,1	155	1.550	10,0	520	3,4
L'Aquila	586	14.740	30	575	14.620	25,4	11	120	10,9	30	2,7
Pescara	689	19.990	150	552	17.130	31,0	137	2.860	20,9	150	1,1
Teramo	4.718	98.000	1.320	4.333	94.720	21,9	385	3.280	8,5	1.320	3,4
ABRUZZI E MOLISE	9.255	193.760	2.020	8.567	188.950	22,1	688	7.810	11,4	2.020	2,9
Napoli	39	2.030	—	39	2.030	52,1	—	—	—	—	—
Salerno	111	9.320	—	111	9.320	84,0	—	—	—	—	—
CAMPANIA	150	11.350	—	150	11.350	75,7	—	—	—	—	—
Matera - BASILICATA	10	600	—	10	600	60,0	—	—	—	—	—
Catanzaro	74	4.150	—	74	4.150	56,1	—	—	—	—	—
Cosenza	88	4.590	70	73	4.430	60,7	15	160	10,7	70	4,7
CALABRIA	162	8.740	70	147	8.580	58,4	15	160	10,7	70	4,7
ITALIA	227.646	10.367.830	40.000	205.485	9.879.100	48,1	22.161	488.730	22,1	40.000	1,8

TRIFOLGIO LADINO

Cuneo	1.562	123.410	580	1.260	116.900	92,8	302	6.510	21,6	580	1,9
Torino	2.531	129.640	30	2.498	129.170	51,7	33	470	14,2	30	0,9
PIEMONTE	4.093	253.050	610	3.758	246.070	65,5	335	6.980	20,8	610	1,8
VALLE D'AOSTA	213	4.070	—	213	4.070	19,1	—	—	—	—	—
Bergamo	13.870	1.159.150	870	13.000	1.099.100	84,5	870	60.050	69,0	870	1,0
Brescia	34.240	3.009.060	430	33.409	2.965.400	88,8	831	43.660	52,5	430	0,5
Cremona	1.350	117.050	2.220	—	—	—	1.350	117.050	86,7	2.220	1,6
Mantova	1.235	120.840	450	986	100.910	102,3	249	19.930	80,0	450	1,8
Milano	47.553	4.119.350	2.290	46.513	4.039.210	86,8	1.040	80.140	77,1	2.290	2,2
Pavia	29.060	2.056.700	—	29.060	2.056.700	70,8	—	—	—	—	—
LOMBARDIA	127.308	10.582.150	6.260	122.968	10.261.320	83,4	4.340	320.830	73,9	6.260	1,4
Belluno	60	3.800	—	60	3.800	63,3	—	—	—	—	—
Padova	1.096	125.920	270	1.050	122.240	116,4	46	3.680	80,0	270	5,9
Verona	3.257	181.940	100	3.180	179.120	56,3	77	2.820	36,6	100	1,3
Vicenza	9.181	574.110	130	9.081	570.610	62,8	100	3.500	35,0	130	1,3
VENETO	13.594	885.770	500	13.371	875.770	65,5	223	10.000	44,8	500	2,2
Parma	2.550	153.000	—	2.550	153.000	60,0	—	—	—	—	—
Piacenza	3.552	197.830	10	3.546	197.590	55,7	6	240	40,0	10	1,7
Reggio nell'Emilia	387	24.360	—	387	24.360	62,9	—	—	—	—	—
EMILIA-ROMAGNA	6.489	375.190	10	6.483	374.950	57,8	6	240	40,0	10	1,7
Massa Carrara - TOSCANA	4	200	—	4	200	50,0	—	—	—	—	—
Latina - LAZIO	2.598	95.470	—	2.598	95.470	36,7	—	—	—	—	—
Catanzaro - CALABRIA	21	1.090	—	21	1.090	51,9	—	—	—	—	—
Cagliari - SARDEGNA	405	17.860	110	383	17.200	44,9	22	660	30,0	110	5,0
ITALIA	154.725	12.214.850	7.490	149.799	11.876.140	79,3	4.926	338.710	68,8	7.490	1,5

(*) Cfr. nota (*) a pagina 352.

Segue: TAV. 158 — Prato avvicendato, escluso quello dell'anno d'impianto (*)

Segue: B - PRATI PURI, PER SPECIE FORAGGERA, NEL 1950

PROVINCIE REGIONI	SUPERFICIE Ettari	PRODUZIONE - Quintali		PROVINCIE REGIONI	SUPERFICIE Ettari	PRODUZIONE - Quintali	
		COMPLESSIVA	PER ETTARO			COMPLESSIVA	PER ETTARO
ALTRE SPECIE							
Torino - PIEMONTE . . .	10.447	552.200	52,9	Bologna	220	5.630	25,6
Como - LOMBARDIA . . .	375	34.430	91,8	Ferrara	717	51.900	72,4
Bolzano - TRENTO-ALTO ADIGE	303	27.770	91,7	Forlì	48	1.300	27,1
Treviso	100	2.700	27,0	Piacenza	215	3.020	14,0
Vicenza	3.110	187.300	60,2	EMILIA-ROMAGNA	1.200	61.850	51,5
VENETO	3.210	190.000	59,2	Arezzo	983	25.460	25,9
Udine - FRIULI-VENEZIA GIULIA	3.426	94.050	27,5	Firenze	2.854	103.660	36,3
Genova - LIGURIA	28	390	13,9	Pistoia	60	1.530	25,5
				TOSCANA	3.897	130.650	33,5
				Macerata - MARCHE	496	8.170	16,5
				Roma - LAZIO	696	14.290	20,5
				ITALIA	24.078	1.113.800	46,3

C - PRATI MISTI E NATURALI, NEL 1950

PROVINCIE REGIONI	SUPERFICIE Ettari	PRODUZIONE - Quintali		PROVINCIE REGIONI	SUPERFICIE Ettari	PRODUZIONE - Quintali	
		COMPLESSIVA	PER ETTARO			COMPLESSIVA	PER ETTARO
PRATI MISTI							
Alessandria	1.999	143.490	71,8	Gorizia - FRIULI-VENEZIA GIULIA	18	1.440	90,0
Cuneo	18.982	1.497.240	78,9	Forlì	1.795	83.100	46,3
Novara	14.555	1.021.850	70,2	Piacenza	785	35.330	45,0
Torino	8.922	512.770	57,5	EMILIA-ROMAGNA	2.580	118.430	45,9
Vercelli	32.473	1.688.640	52,0	Arezzo	2.091	79.070	37,8
PIEMONTE	76.931	4.863.990	63,2	Pistoia	260	11.700	45,0
VALLE D'AOSTA	112	2.140	19,1	TOSCANA	2.351	90.770	38,6
Como	95	8.640	90,9	Ancona	11.206	414.160	37,0
Cremona	39.900	3.865.610	96,9	Ascoli Piceno	20.333	922.550	45,4
Milano	8.820	721.640	81,8	Pesaro e Urbino	9.030	319.200	35,3
Pavia	18.041	1.579.090	87,5	MARCHE	40.569	1.655.910	40,8
LOMBARDIA	66.856	6.174.980	92,4	Teramo - ABRUZZI E MOLISE	1.940	40.560	20,9
Trento - TRENTO-ALTO ADIGE	936	46.700	49,9	ITALIA	194.491	13.097.250	67,3
Belluno - VENETO	2.200	102.330	46,5				
PRATI NATURALI							
Alessandria - PIEMONTE .	7.415	317.580	42,8	Latina	277	6.180	22,3
Bergamo - LOMBARDIA . .	350	23.450	67,0	Roma	2.521	74.150	29,4
Belluno	21	610	29,0	LAZIO	2.793	80.330	28,7
Venezia	1.450	55.500	38,3	Napoli	1.750	43.980	25,1
VENETO	1.471	56.110	38,1	Salerno	1.201	43.690	36,4
Genova	37	890	24,1	CAMPANIA	2.951	87.670	29,7
La Spezia	545	12.570	23,1	Catanzaro - CALABRIA . .	1.079	49.230	45,6
LIGURIA	582	13.460	23,1	Ragusa	33.850	1.344.870	39,7
Lucca	5.051	212.390	42,0	Siracusa	11.560	335.850	29,1
Massa-Carrara	463	17.600	38,0	SICILIA	45.410	1.680.720	37,0
Pisa	2.682	29.170	10,9	Cagliari	96	3.000	31,3
Pistoia	345	15.500	44,9	Sassari	37	1.070	28,9
TOSCANA	8.541	274.680	32,2	SARDEGNA	133	4.070	30,6
Ancona - MARCHE	3.701	47.990	13,0	ITALIA	74.431	2.635.270	35,4

Tav. 159 — Prati avvicendati (*)

A — SUPERFICIE NEL 1950, PER TIPO DI PRATO

Ettari

PROVINCIE REGIONI	PRATI PURI						PRATI MISTI	PRATI NATURALI AVVICEN- DATI	COM- PLESSO
	ERBA MEDICA	TRIFOGLIO		LUPINELLA	SULLA	ALTRE SPECIE			
		Pratense	Ladino						
Alessandria	11.910 <i>36.142</i>	4.159 4.162	— —	314 315	— —	— —	999 1.999	— 7.415	17.382 50.033
Asti	1.752 7.402	6.603 5.098	— —	— —	— —	— —	— —	— —	8.355 12.500
Cuneo	4.651 10.449	26.120 23.995	2.043 1.562	518 1.093	— —	— —	15.818 18.982	— —	49.150 56.081
Novara	— —	47 73	— —	— —	— —	— —	12.388 14.555	— —	12.435 14.628
Torino	1.030 3.099	9.593 9.897	1.249 2.531	2 2	— —	2.608 10.447	1.275 8.922	— —	15.757 34.898
Vercelli	250 750	— —	— —	— —	— —	— —	26.973 32.473	— —	27.223 33.223
PREMONTE	19.593 <i>57.842</i>	46.522 <i>43.225</i>	3.292 <i>4.093</i>	834 <i>1.410</i>	— —	2.608 <i>10.447</i>	57.453 <i>76.931</i>	— 7.415	130.302 <i>201.363</i>
VALLE D'AOSTA	260 697	— —	93 213	— —	— —	— —	47 112	— —	400 1.022
Bergamo	1.863 2.460	5.387 4.930	7.525 13.870	— —	— —	— —	— —	350	14.775 21.610
Brescia	7.882 15.886	3.729 3.908	16.700 34.240	— —	— —	— —	— —	— —	28.311 54.034
Como	144 310	6.980 1.720	— —	— —	— —	206 375	41 95	— —	7.371 2.500
Cremona	7.110 22.416	800 960	— 1.350	— —	— —	— —	13.146 39.900	— —	21.056 64.626
Mantova	20.616 50.784	981 981	824 1.235	— —	— —	— —	— —	— —	22.421 53.000
Milano	5.796 17.433	13.393 9.686	16.533 47.553	— —	— —	— —	6.498 8.820	— —	42.220 83.492
Pavia	2.908 12.035	1.021 1.199	13.620 29.060	151 424	— —	— —	6.203 18.041	— —	23.903 60.759
Sondrio	1 2	8 8	— —	— —	— —	— —	— —	— —	9 10
Varese	775 3.212	3.225 3.808	— —	— —	— —	— —	— —	— —	4.000 7.020
LOMBARDIA	47.095 <i>124.538</i>	35.524 <i>27.200</i>	55.202 <i>127.308</i>	151 <i>424</i>	— —	206 <i>375</i>	25.888 <i>66.856</i>	— 350	164.066 <i>347.051</i>
Bolzano	607 3.049	2.509 2.507	— —	— —	— —	149 303	— —	— —	3.265 5.859
Trento	897 3.091	454 523	— —	— —	— —	— —	179 936	— —	1.530 4.550
TRENTINO-ALTO ADIGE	1.504 6.140	2.963 3.030	— —	— —	— —	149 303	179 936	— —	4.795 10.409
Belluno	1.446 3.584	— —	30 60	— —	— —	— —	296 2.200	— 21	1.772 5.865
Padova	15.404 38.800	3.442 3.201	1.140 1.096	11 20	— —	— —	— —	— —	19.997 43.117
Rovigo	6.877 18.910	123 90	— —	— —	— —	— —	— —	— —	7.000 19.000
Treviso	15.729 41.352	930 1.033	— —	— —	— —	34 100	— —	— —	16.693 42.485
Venezia	7.354 22.193	5.526 5.407	— —	— —	— —	— —	— —	1.450	12.880 29.050
Verona	11.165 33.469	11.750 11.775	1.084 3.257	— —	— —	— —	— —	— —	23.999 48.501
Vicenza	7.959 15.922	5.157 5.157	2.295 9.181	— —	— —	1.170 3.110	— —	— —	16.581 33.370
VENETO	65.934 <i>174.230</i>	28.928 <i>26.063</i>	4.549 <i>13.594</i>	11 <i>20</i>	— —	1.204 <i>3.210</i>	298 <i>2.200</i>	— 1.471	98.922 <i>221.388</i>

(*) I dati relativi ai prati avvicendati dell'anno d'impianto sono segnati in carattere tondo; quelli dei prati avvicendati, escluso l'anno d'impianto, sono segnati in carattere corsivo.

Segue: TAV. 159 — Prati avvicendati (*)

Segue: A — SUPERFICIE NEL 1950, PER TIPO DI PRATO

Ettari

PROVINCIE — REGIONI	PRATI PURI						PRATI MISTI	PRATI NATURALI AVVICEN- DATI	COM- PLESSO
	ERBA MEDICA	TRIFOGLIO		LUPINELLA	SULLA	ALTRE SPECIE			
		Pratense	Ladino						
Gorizia	1.254 4.341	484 483	— —	— —	— —	— —	4 16	— —	1.742 4.840
Udine	14.274 42.822	5.776 5.775	— —	— —	— —	1.710 3.426	— —	— —	21.760 52.023
FRIULI-VENEZIA GIULIA	15.528 47.163	6.260 6.258	— —	— —	— —	1.710 3.426	4 16	— —	23.502 56.863
Genova	294 882	340 341	— —	7 25	— —	13 28	— —	— 37	654 1.313
Imperia	11 95	12 27	— —	— —	— —	— —	— —	— —	23 122
La Spezia	283 1.390	87 90	— —	— —	— —	— —	— —	— 545	370 2.025
Savona	293 877	288 287	— —	319 639	— —	— —	— —	— —	900 1.803
LIGURIA	881 3.244	727 745	— —	326 664	— —	13 28	— —	— 582	1.947 5.263
Bologna	25.290 50.570	11.050 11.050	— —	3.170 3.170	— —	110 220	— —	— —	39.620 65.010
Ferrara	10.741 27.674	882 909	— —	— —	— —	709 717	— —	— —	12.332 29.300
Forlì	18.123 44.969	1.943 2.414	— —	2.755 3.890	2.348 2.984	28 48	1.203 1.795	— —	26.400 56.100
Modena	18.410 57.920	11.709 11.709	— —	463 1.384	— —	— —	— —	— —	30.582 71.013
Parma	18.032 43.661	4.830 4.830	1.275 2.550	1.013 2.026	— —	— —	— —	— —	25.150 53.067
Piacenza	22.720 52.930	3.415 3.363	1.218 3.552	708 1.393	— —	57 215	349 785	— —	28.467 62.238
Ravenna	11.371 35.912	1.609 1.610	— —	— —	— 14	— —	— —	— —	12.980 37.536
Reggio nell'Emilia	17.242 46.569	2.530 2.530	77 387	331 331	— —	— —	— —	— —	20.180 49.817
EMILIA-ROMAGNA	141.929 360.205	37.968 38.415	2.570 6.489	8.440 12.194	2.348 2.998	904 1.200	1.552 2.580	— —	195.711 424.081
Arezzo	7.130 14.227	4.070 3.726	— —	4.296 7.865	— —	1.070 983	2.039 2.091	— —	18.605 28.892
Firenze	8.210 16.012	7.472 8.082	— —	5.325 10.141	— 12	1.432 2.854	— —	— —	22.439 37.101
Grosseto	3.684 9.711	1.947 1.947	— —	1.727 1.727	1.231 1.231	— —	— —	— —	8.589 14.616
Livorno	2.755 5.509	486 486	— —	124 248	324 324	— —	— —	— —	3.689 6.567
Lucca	1.095 2.194	765 765	— —	— —	— —	— —	— —	— 5.051	1.860 8.010
Massa-Carrara	380 1.247	486 486	4 4	— —	— —	— —	— —	— 463	870 2.200
Pisa	4.798 9.588	2.267 2.267	— —	1.405 1.405	4.586 4.586	— —	— —	— 2.682	13.056 20.528
Pistoia	653 1.959	659 659	— —	— —	— —	60 60	219 260	— 345	1.591 3.283
Siena	6.781 15.551	4.057 4.059	— —	6.721 13.452	1.127 2.252	— —	— —	— —	18.686 33.314
TOSCANA	35.486 73.998	22.209 22.477	4 4	19.598 34.838	7.268 8.405	2.562 3.897	2.258 2.351	— 8.541	89.385 154.511

(*) Cfr. nota (*) a paginaecedente.

Segue: TAV. 159 — Prati avvicendati (*)

Segue: A — SUPERFICIE NEL 1950, PER TIPO DI PRATO

Ettari

PROVINCIE REGIONI	PRATI PURI						PRATI MISTI	PRATI NATURALI AVVICEN- DATI	COM- PLESSO
	ERBA MEDICA	TRIFOGLIO		LUPINELLA	SULLA	ALTRE SPECIE			
		Pratense	Ladino						
Perugia	37.364 60.610	5.670 10.016	—	16.104 24.234	297 405	—	—	59.435 95.265	
Terni	7.669 15.447	3.351 3.351	—	1.562 3.123	203 409	—	—	12.785 22.330	
UMBRIA	45.033 76.067	9.021 13.367	—	17.666 27.357	500 814	—	—	72.220 117.595	
Ancona	10.120 14.219	6.733 6.733	—	1.887 2.825	14.764 14.764	—	11.206 11.206	44.710 53.448	
Ascoli Piceno	8.982 23.183	1.298 1.490	—	1.256 1.376	2.312 3.336	—	12.852 20.333	26.700 49.718	
Macerata	9.296 20.102	7.517 7.518	—	3.960 11.410	10.935 10.935	83 496	—	31.791 50.461	
Pesaro e Urbino	10.256 20.512	9.505 9.505	—	5.592 5.592	12.361 12.361	—	9.030 9.030	46.744 57.000	
MARCHE	38.654 78.016	25.033 25.246	—	12.695 21.203	40.372 41.396	83 496	33.088 40.569	149.945 210.627	
Frosinone	500 1.500	500 500	—	400 400	100 100	—	—	1.500 2.500	
Latina	2.401 9.500	127 245	1.174 2.598	—	—	—	—	3.702 12.620	
Rieti	5.700 17.074	7.477 7.479	—	635 635	—	—	—	13.812 25.188	
Roma	10.812 35.446	1.769 1.801	—	28 34	836 1.090	475 696	—	13.920 41.588	
Viterbo	1.816 11.348	1.048 1.418	—	112 284	446 1.135	—	—	3.422 14.185	
LAZIO	21.229 74.868	10.921 11.443	1.174 2.598	1.175 1.353	1.382 2.325	475 696	—	36.356 96.081	
Campobasso	3.620 9.241	3.160 3.262	—	7.912 13.917	10.601 11.480	—	—	25.293 37.900	
Chieti	1.636 4.694	—	—	3.402 4.119	31.754 3.825	—	—	36.792 12.638	
L'Aquila	1.328 4.167	622 586	—	2.478 2.883	—	—	—	4.428 7.636	
Pescara	915 2.256	965 689	—	3.201 1.436	6.999 1.445	—	—	12.080 5.826	
Teramo	10.685 15.951	4.043 4.718	—	3.205 4.580	10.773 12.211	—	1.431 1.940	30.137 39.400	
ABRUZZI E MOLISE	18.184 36.309	8.790 9.255	—	20.198 26.935	60.127 28.961	—	1.431 1.940	108.730 103.400	
Avellino	566 935	—	—	1.819 1.801	2.708 2.671	—	—	5.093 5.407	
Benevento	575 2.446	—	—	2.993 2.997	3.312 3.317	—	—	6.880 8.760	
Caserta	1.760 7.270	—	—	270 302	76 85	—	—	2.106 7.657	
Napoli	31 411	19 39	—	—	—	—	—	50 2.200	
Salerno	1.055 4.282	111 111	—	39 40	2.341 2.366	—	—	3.546 8.000	
CAMPANIA	3.987 15.344	130 150	—	5.121 5.140	8.437 8.439	—	—	17.675 32.024	

(*) Cfr. nota (*) a pag. 359.

Segue: Tav. 159 — Prati avvicendati (*)

Segue: A — SUPERFICIE NEL 1950, PER TIPO DI PRATO

Ettari

PROVINCIE REGIONI	PRATI PURI						PRATI MISTI	PRATI NATURALI AVVICEN- DATI	COM- PLESSO
	ERBA MEDICA	TRIFOGLIO		LUPINELLA	SULLA	ALTRE SPECIE			
		Pratense	Ladino						
Bari	7 27	— —	— —	— —	— —	— —	— —	— —	7 27
Brindisi	12 132	— —	— —	— —	— —	— —	— —	— —	12 132
Foggia	211 889	— —	— —	— —	— —	— —	— —	— —	211 889
Lecce	— 18	— —	— —	— —	— —	— —	— —	— —	— 18
Taranto	77 450	— —	— —	— —	— —	— —	— —	— —	77 450
PUGLIA	807 1.516	— —	— —	— —	— —	— —	— —	— —	807 1.516
Matera	16 51	5 10	— —	— —	179 447	— —	— —	— —	200 508
Potenza	212 962	— —	— —	658 1.337	— —	— —	— —	— —	870 2.299
BASILICATA	228 1.013	5 10	— —	658 1.337	179 447	— —	— —	— —	1.070 2.807
Catanzaro	282 626	333 74	21 21	— —	2.499 938	— —	— 1.079	— —	3.135 2.738
Cosenza	2.302 9.212	78 88	— —	— —	1.669 1.668	— —	— —	— —	4.049 10.968
Reggio di Calabria	105 320	— —	— —	— —	14.985 16.780	— —	— —	— —	15.090 17.100
CALABRIA	2.689 10.158	411 162	21 21	— —	19.153 19.386	— —	— 1.079	— —	22.274 30.806
Agrigento	— —	— —	— —	— —	4.877 10.083	— —	— —	— —	4.877 10.083
Caltanissetta	2 5	— —	— —	— —	148 148	— —	— —	— —	150 153
Catania	2 6	— —	— —	— —	2.080 952	— —	— —	— —	2.082 958
Enna	— —	— —	— —	— —	1.500 1.500	— —	— —	— —	1.500 1.500
Messina	— —	— —	— —	— —	5.961 5.935	— —	— —	— —	5.961 5.935
Palermo	— —	— —	— —	— —	52.071 44.570	— —	— —	— —	52.071 44.570
Ragusa	10 70	— —	— —	— —	— —	— —	— 33.850	— —	10 33.920
Siracusa	46 90	— —	— —	— —	4 13	— —	— 11.560	— —	50 11.663
Trapani	— —	— —	— —	— —	9.000 7.270	— —	— —	— —	9.000 7.270
SCILIA	60 171	— —	— —	— —	75.641 70.471	— —	— 45.410	— —	75.701 116.062
Cagliari	879 1.821	— —	210 405	— —	31 51	— —	— 96	— —	1.120 2.373
Nuoro	109 299	— —	— —	— —	.11 23	— —	— —	— —	120 322
Sassari	177 616	— —	— —	— —	— —	— —	— 37	— —	177 653
SARDEGNA	1.165 2.736	— —	210 405	— —	42 74	— —	— 133	— —	1.417 3.348
ITALIA	459.746 1.144.245	233.432 227.646	67.115 154.725	86.873 132.875	215.449 183.716	9.914 24.078	122.196 194.491	— 74.431	1.194.725 2.136.207

(*) Cfr. nota (*) a pag. 359.

Segue: TAV. 159 — Prati avvicendati (*)

B - PRODUZIONE NEL 1950, PER TIPO DI PRATO (**)

Quintali

PROVINCIE REGIONI	PRATI PURI						PRATI MISTI	PRATI NATURALI AVVICEN- DATI	COM- PLESSO
	ERBA MEDICA	TRIFOGLIO		LUPINELLA	SULLA	ALTRE SPECIE			
		Pratense	Ladino						
Alessandria	127.300 1.840.990	50.990 165.130	—	4.320 8.750	—	—	15.140 143.490	— 317.580	197.750 2.475.940
Asti	18.450 322.030	33.850 130.060	—	—	—	—	—	—	52.300 452.090
Cuneo	56.600 580.470	510.600 1.467.740	61.800 123.410	6.050 41.950	—	—	431.120 1.497.240	—	1.066.170 3.710.810
Novara	—	1.920 4.370	—	—	—	—	555.250 1.021.850	—	557.170 1.026.220
Torino	14.140 148.390	161.670 472.960	21.460 129.640	10	—	50.290 552.200	25.950 512.770	—	273.520 1.815.960
Vercelli	1.700 45.300	—	—	—	—	—	316.590 1.688.640	—	318.290 1.733.940
PIEMONTE	218.190 2.937.180	759.030 2.240.260	83.260 263.050	10.380 50.700	—	50.290 552.200	1.344.050 4.863.990	317.580	2.465.200 11.314.960
VALLE D'AOSTA	7.580 13.390	—	2.710 4.070	—	—	—	1.370 2.140	—	11.660 19.600
Bergamo	49.390 213.920	125.610 350.390	217.250 1.159.150	—	—	—	—	23.450	392.250 1.746.910
Brescia	122.020 889.020	72.740 284.110	391.500 3.009.060	—	—	—	—	—	586.260 4.182.190
Como	5.440 30.220	255.390 165.330	—	—	—	7.000 34.430	1.420 8.640	—	269.250 238.620
Cremona	105.540 1.656.360	8.000 54.800	117.050	—	—	—	239.420 3.865.610	—	352.960 5.693.820
Mantova	704.030 3.981.400	27.960 66.630	33.860 120.840	—	—	—	—	—	765.850 4.168.870
Milano	140.740 1.397.260	193.190 451.680	428.740 4.119.350	—	—	—	138.550 721.640	—	901.220 6.689.930
Pavia	16.360 943.160	4.460 74.680	319.320 2.056.700	180 18.000	—	—	198.600 1.579.090	—	538.920 4.671.630
Sondrio	30 170	280 580	—	—	—	—	—	—	310 750
Varese	18.080 174.490	64.380 144.870	—	—	—	—	—	—	82.460 319.360
LOMBARDIA	1.161.630 9.286.000	752.010 1.593.070	1.390.670 10.582.150	180 18.000	—	7.000 34.430	577.990 6.174.980	23.450	3.889.480 27.312.080
Bolzano	20.180 279.320	83.380 229.700	—	—	—	4.960 27.770	—	—	108.520 536.790
Trento	9.120 217.060	3.620 32.810	—	—	—	—	1.000 46.700	—	13.740 296.570
TRENTINO-ALTO ADIGE	29.300 496.380	87.000 262.510	—	—	—	4.960 27.770	1.000 46.700	—	122.260 833.360
Belluno	44.050 228.780	—	1.000 3.800	—	—	—	6.960 102.330	610	52.010 335.520
Padova	501.790 2.220.090	113.890 218.090	43.740 125.920	140 440	—	—	—	—	659.560 2.564.540
Rovigo	137.910 1.233.650	2.090 1.350	—	—	—	—	—	—	140.000 1.235.000
Treviso	159.560 1.982.930	6.130 37.840	—	—	—	170 2.700	—	—	165.860 2.023.470
Venezia	193.940 2.178.340	143.680 452.350	—	—	—	—	—	55.500	337.620 2.686.190
Verona	192.730 1.923.170	174.210 573.850	20.340 181.940	—	—	—	—	—	387.280 2.678.960
Vicenza	178.870 1.024.710	106.770 311.870	50.040 574.110	—	—	23.610 187.300	—	—	359.290 2.097.990
VENETO	1.408.850 10.791.670	548.770 1.595.350	115.120 885.770	140 440	—	23.780 190.000	6.960 102.330	56.110	2.101.620 13.621.670

(*) I dati relativi ai prati avvicendati dell'anno d'impianto sono segnati in carattere tondo; quelli dei prati avvicendati, escluso l'anno d'impianto, sono segnati in carattere corsivo. — (**) Espressa in fieno normale.

Segue: TAV. 159 — Prati avvicendati (*)

Segue: B — PRODUZIONE NEL 1950, PER TIPO DI PRATO (**)

Quintali

PROVINCIE REGIONI	PRATI PURI						PRATI MISTI	PRATI NATURALI AVVICEN- DATI	COM- PLESSO
	ERBA MEDICA	TRIFOGLIO		LUPINELLA	SULLA	ALTRE SPECIE			
		Pratense	Ladino						
Gorizia	20.730 244.190	6.150 21.000	—	—	—	—	200 1.440	—	27.080 266.630
Udine	244.970 2.421.410	83.460 259.130	—	—	—	17.370 94.050	—	—	345.800 2.774.590
FRIULI-VENEZIA GIULIA	265.700 2.663.600	89.610 280.130	—	—	—	17.370 94.050	200 1.440	—	872.880 3.041.220
Genova	2.080 42.270	5.130 10.600	—	80 650	—	40 390	—	890	7.330 54.800
Imperia	180 4.710	220 1.270	—	—	—	—	—	—	400 5.980
La Spezia	6.040 82.980	1.270 3.630	—	—	—	—	—	12.570	7.310 99.180
Savona	3.330 42.210	1.640 4.480	—	—	8.750	—	—	—	4.970 55.440
LIGURIA	11.630 172.170	8.260 19.980	—	80 9.400	—	40 390	—	13.460	20.010 215.400
Bologna	370.540 2.618.820	114.560 299.510	—	20.600 93.340	—	640 5.630	—	—	506.340 3.017.300
Ferrara	135.510 2.003.930	17.120 60.670	—	—	—	16.270 51.900	—	—	168.900 2.116.500
Forlì	226.950 2.333.500	18.310 101.500	—	32.100 161.500	25.580 129.100	280 1.300	13.780 83.100	—	317.000 2.810.000
Modena	440.410 3.972.550	158.910 412.770	—	7.410 55.560	—	—	—	—	606.730 4.440.680
Parma	228.910 2.281.150	53.760 245.650	21.080 153.000	8.050 93.600	—	—	—	—	311.800 2.773.400
Piacenza	209.070 2.537.710	34.430 143.860	13.020 197.830	4.630 41.760	—	130 3.020	4.560 37.330	—	265.840 2.957.510
Ravenna	337.760 2.587.540	24.670 49.920	—	—	—	—	—	—	362.430 2.637.460
Reggio nell'Emilia	204.490 2.279.040	4.950 98.920	910 24.360	660 7.890	—	—	—	—	211.010 2.410.210
EMILIA-ROMAGNA	2.153.640 20.012.240	426.710 1.412.800	35.010 375.190	73.450 453.450	25.580 129.100	17.320 61.850	18.340 118.430	—	2.750.050 23.163.060
Arezzo	83.230 672.170	35.440 128.150	—	42.630 302.170	—	7.200 25.460	17.820 79.070	—	186.320 1.207.020
Firenze	156.310 843.830	100.400 279.260	—	26.010 261.850	360	9.230 103.660	—	—	291.950 1.488.960
Grosseto	43.670 407.140	27.180 80.240	—	17.440 48.800	13.790 40.180	—	—	—	102.080 576.360
Livorno	32.630 274.510	5.950 17.280	—	1.560 3.920	4.570 9.680	—	—	—	44.710 305.390
Lucca	14.990 175.440	7.550 42.710	—	—	—	—	—	212.390	22.540 430.540
Massa-Carrara	1.840 60.070	2.280 20.290	30 200	—	—	—	—	17.600	4.150 98.160
Pisa	23.620 855.550	9.300 181.580	—	10.210 96.710	33.730 351.790	—	—	—	76.860 1.514.800
Pistoia	10.080 104.820	11.760 32.440	—	—	—	840 1.530	3.340 11.700	15.500	26.020 165.990
Siena	54.480 410.980	28.410 102.610	—	39.040 295.760	6.190 47.220	—	—	—	128.120 856.570
TOSCANA	420.850 3.804.510	228.270 884.560	30 200	136.890 1.009.270	58.280 449.230	17.270 130.650	21.160 90.770	274.600	882.750 6.643.790

(*), (**) Cfr. note corrispondenti a pagina precedente.

Segue: TAV. 159 — Prati avvicendati (*)

Segue: B — PRODUZIONE NEL 1950, PER TIPO DI PRATO (**)

Quintali

PROVINCIE REGIONI	PRATI PURI						PRATI MISTI	PRATI NATURALI AVVICEN- DATI	COM- PLESSO
	ERBA MEDICA	TRIFOGLIO		LUPINELLA	SULLA	ALTRE SPECIE			
		Pratense	Ladino						
Perugia	197.720 2.775.010	18.400 326.790	—	110.240 955.810	1.000 18.100	—	—	327.360 4.075.710	
Terni	39.220 569.960	16.830 121.780	—	7.870 111.490	— 14.820	—	—	63.920 818.050	
UMBRIA	236.940 3.344.970	35.230 448.570	—	118.110 1.067.300	1.000 32.920	—	—	391.280 4.893.760	
Ancona	43.350 611.690	21.460 243.020	—	4.880 71.450	59.620 604.320	—	33.940 414.160	163.250 1.992.630	
Ascoli Piceno	26.750 1.066.700	3.000 51.400	—	2.710 41.730	4.810 143.620	—	32.920 922.550	70.190 2.226.000	
Macerata	19.210 1.013.390	14.280 313.780	—	980 389.700	7.700 453.520	8.170	—	42.170 2.178.560	
Pesaro e Urbino	71.350 743.490	46.930 307.880	—	22.990 169.580	70.960 455.350	—	55.350 319.200	267.580 1.995.500	
MARCHE	160.660 3.435.370	85.670 916.080	—	31.560 672.460	143.090 1.656.810	8.170	122.210 1.655.910	543.190 8.392.690	
Frosinone	4.440 46.600	4.650 14.070	—	3.410 10.490	930 2.760	—	—	13.430 73.920	
Latina	24.560 521.450	1.080 10.220	9.510 95.470	—	—	—	—	35.150 633.320	
Rieti	14.120 958.480	14.010 289.980	—	1.200 20.380	—	—	—	29.330 1.268.840	
Roma	167.190 2.974.480	28.260 116.680	—	250 1.110	9.710 83.620	3.170 14.290	—	208.580 3.264.330	
Viterbo	4.770 608.780	2.700 66.120	—	280 12.900	1.300 55.330	—	—	9.050 743.130	
LAZIO	215.080 5.109.790	50.700 497.070	9.510 95.470	5.140 44.880	11.940 141.710	3.170 14.290	—	295.540 5.983.540	
Campobasso	9.400 193.470	10.330 64.030	—	29.300 269.360	39.480 217.830	—	—	88.510 744.690	
Chieti	49.780 210.590	—	—	94.040 108.310	1.142.030 129.920	—	—	1.285.850 448.820	
L'Aquila	15.380 124.910	5.810 14.740	—	17.990 45.750	—	—	—	39.180 185.400	
Pescara	25.460 88.280	30.210 19.990	—	111.230 37.280	237.380 35.580	—	—	404.280 181.130	
Teramo	13.890 367.270	2.260 98.000	—	1.310 91.860	4.280 266.060	—	260 40.560	22.000 863.750	
ABRUZZI E MOLISE	113.910 984.320	48.610 196.760	—	253.870 552.560	1.423.170 649.390	—	280 40.560	1.839.820 2.423.790	
Avellino	7.800 26.650	—	—	23.840 42.000	36.130 66.050	—	—	67.770 134.700	
Benevento	12.150 113.190	—	—	65.700 146.670	93.350 201.580	—	—	171.200 461.440	
Caserta	63.960 651.950	—	—	5.370 10.270	3.330 4.260	—	—	72.660 666.480	
Napoli	510 29.920	190 2.030	—	—	—	—	—	700 75.930	
Salerno	35.910 437.470	3.800 9.320	—	390 1.700	32.850 144.760	—	—	72.950 636.940	
CAMPANIA	120.330 1.259.180	3.990 11.350	—	95.300 200.640	165.660 416.660	—	—	385.280 1.975.490	

(*), (**) Cfr. note corrispondenti a pag. 363.

Segue: TAV. 159 — Prat avvicendati (*)

Segue: B - PRODUZIONE NEL 1950, PER TIPO DI PRATO (**)

Quintali

PROVINCIE REGIONI	PRATI PURI						PRATI MISTI	PRATI NATURALI AVVICEN- DATI	COM- PLESSO
	ERBA MEDICA	TRIFOGLIO		LUPINELLA	SULLA	ALTRE SPECIE			
		Pratense	Ladino						
Bari	220 960	—	—	—	—	—	—	—	220 960
Brindisi	350 10.880	—	—	—	—	—	—	—	350 10.880
Foggia	4.330 28.090	—	—	—	—	—	—	—	4.330 28.090
Lecce	620	—	—	—	—	—	—	—	620
Taranto	2.010 27.170	—	—	—	—	—	—	—	2.010 27.170
PUGLIA	6.910 67.720	—	—	—	—	—	—	—	6.910 67.720
Matera	200 4.270	80 600	—	—	3.040 18.760	—	—	—	3.320 23.630
Potenza	6.960 72.050	—	—	8.020 48.830	—	—	—	—	14.980 120.880
BASILICATA	7.160 76.320	80 600	—	8.020 48.830	3.040 18.760	—	—	—	18.300 144.510
Catanzaro	4.760 37.550	14.310 4.150	320 1.090	—	88.790 49.600	—	49.230	—	108.180 141.620
Cosenza	101.740 809.280	3.160 4.590	—	—	32.370 108.000	—	—	—	137.270 921.870
Reggio di Calabria	4.440 30.000	—	—	—	335.250	—	—	—	4.440 365.250
CALABRIA	110.940 876.830	17.470 8.740	320 1.090	—	121.160 492.850	—	49.230	—	249.890 1.428.740
Agrigento	—	—	—	—	365.360	—	—	—	365.360
Caltanissetta	70 320	—	—	—	4.190 5.640	—	—	—	4.260 5.960
Catania	70 220	—	—	—	67.440 32.060	—	—	—	67.510 32.280
Enna	—	—	—	—	18.000 52.500	—	—	—	18.000 52.500
Messina	—	—	—	—	8.130 285.100	—	—	—	8.130 285.100
Palermo	—	—	—	—	211.930 1.527.490	—	—	—	211.930 1.527.490
Ragusa	450 5.950	—	—	—	—	—	1.344.870	—	450 1.350.820
Siracusa	2.500 6.020	—	—	—	200 880	—	335.850	—	2.700 342.750
Trapani	—	—	—	—	382.200 200.800	—	—	—	382.200 200.800
SICILIA	3.090 12.510	—	—	—	692.090 2.469.830	—	1.680.720	—	695.180 4.163.060
Cagliari	61.010 181.520	—	11.550 17.860	—	740 1.940	—	3.000	—	73.300 204.350
Nuoro	1.450 15.640	—	—	—	150 1.010	—	—	—	1.600 16.650
Sassari	4.860 37.550	—	—	—	—	—	1.070	—	4.860 38.620
SARDEGNA	87.820 234.740	—	11.550 17.860	—	890 2.950	—	4.070	—	79.780 259.620
ITALIA	6.719.710 66.180.990	3.139.410 10.367.830	1.648.180 12.214.860	733.120 4.127.870	2.645.900 6.460.300	141.200 1.113.800	2.093.540 13.097.250	— 2.635.270	17.121.060 116.198.060

(*), (**) Cfr. note corrispondenti a pag. 363.

Tav. 160 — Erbai annuali (*)

A - COMPLESSO

PROVINCIE — REGIONI	SUPERFICIE - Ettari				PRODUZIONE - Quintali				PRODUZIONE PER ETTARO Quintali			
	1947	1948	1949	1950	1947	1948	1949	1950	1947	1948	1949	1950
Alessandria	789	681	1.216	1.136	9.630	13.200	25.870	22.780	12,2	19,4	21,3	20,1
Asti	530	502	530	500	16.470	16.590	16.100	13.240	31,1	33,0	30,4	26,5
Cuneo	150	100	80	50	12.400	8.740	6.800	3.880	82,7	87,4	85,0	77,6
Novara	14	9	14	15	960	700	980	1.170	68,6	77,8	70,0	78,0
Torino	206	206	230	265	11.680	12.400	12.540	10.880	56,7	60,2	54,5	41,1
PIEMONTE	1.689	1.493	2.070	1.986	51.140	51.630	62.290	51.950	30,3	34,5	30,1	26,4
Bergamo	925	215	200	200	92.500	21.500	20.000	20.000	100,0	100,0	100,0	100,0
Brescia	208	208	208	208	16.020	19.100	17.250	18.160	77,0	91,8	82,9	87,3
Mantova	1.024	1.198	1.781	1.811	44.330	61.570	87.750	76.970	43,3	51,4	49,3	42,5
Milano	—	—	—	97	—	—	—	2.640	—	—	—	27,2
Sondrio	73	73	73	73	1.460	1.460	1.100	1.830	20,0	20,0	15,1	25,1
Varese	418	424	439	440	9.220	14.070	12.490	12.930	22,1	33,2	28,5	29,4
LOMBARDIA	2.648	2.118	2.701	2.829	163.530	117.700	138.590	132.530	61,8	55,6	51,3	46,8
Bolzano	380	380	496	508	19.030	19.250	19.460	27.630	50,1	50,7	39,2	54,4
Trento	587	590	493	500	46.590	63.920	44.960	40.170	79,4	108,3	91,2	80,3
TRENTINO-ALTO ADIGE	967	970	989	1.008	65.620	83.170	64.420	67.800	67,9	85,7	65,1	67,3
Belluno	3	3	3	3	190	230	160	170	63,3	76,7	53,3	56,7
Padova	53	71	83	157	3.240	5.170	6.140	19.350	61,0	72,8	74,0	123,2
Treviso	774	730	800	819	29.510	58.790	19.550	23.300	38,1	80,5	24,4	28,4
Venezia	2.500	2.550	2.600	3.400	173.700	194.000	147.500	170.000	69,5	76,1	56,7	50,0
Verona	2.700	2.700	3.000	3.500	217.800	235.550	192.000	191.150	80,7	87,2	64,0	54,6
Vicenza	2.210	1.500	1.420	1.320	99.450	91.940	56.680	57.890	45,0	61,3	39,9	43,9
VENETO	8.240	7.554	7.906	9.199	523.890	585.680	422.030	481.860	63,6	77,5	53,4	50,2
Gorizia - FRIULI - VEN. G.	131	156	140	100	5.500	12.490	8.550	6.920	42,0	80,1	61,1	69,2
Imperia - LIGURIA	40	45	50	50	1.000	3.150	2.500	2.000	25,0	70,0	50,0	40,0
Bologna	2.500	3.000	3.000	3.370	92.980	101.920	106.320	125.960	37,2	34,0	35,4	37,4
Ferrara	2.100	1.800	1.730	1.700	52.960	104.530	83.300	67.700	25,2	58,1	48,2	39,8
Forlì	6.000	6.500	6.600	6.700	60.000	90.000	172.000	234.500	10,0	13,8	26,1	35,0
Modena	4.625	4.800	4.800	4.220	180.250	279.380	233.100	226.350	39,0	58,2	48,6	53,6
Parma	1.200	1.200	1.250	1.250	48.000	68.000	59.400	56.200	40,0	56,7	47,5	45,0
Piacenza	150	150	200	250	7.100	10.850	12.110	15.400	47,3	72,3	60,6	61,6
Ravenna	3.408	2.390	1.630	2.100	114.060	100.240	67.440	88.740	33,5	41,9	41,4	42,3
Reggio Emilia	7.000	7.000	6.500	7.000	225.000	319.500	247.400	252.200	32,1	45,6	38,1	36,0
EMILIA - ROMAGNA	26.933	26.840	25.710	26.590	780.350	1.074.420	981.070	1.087.050	28,9	40,0	38,2	40,1
Arezzo	6.640	6.640	6.640	6.640	92.960	146.920	122.700	146.080	14,0	22,1	18,5	22,0
Firenze	4.050	4.000	4.000	4.000	179.800	128.860	114.640	100.140	44,4	32,2	28,7	25,0
Grosseto	12.660	12.660	12.660	12.660	263.980	354.480	278.520	394.780	20,9	28,0	22,0	31,2
Livorno	5.424	5.423	5.343	5.383	158.070	152.250	124.730	149.920	29,1	28,1	23,3	27,9
Lucca	1.530	1.530	1.530	230	24.780	36.590	26.960	4.990	16,2	23,9	17,6	21,7
Massa-Carrara	13	17	21	28	640	920	920	1.230	49,2	54,1	43,8	43,9
Pisa	1.541	1.348	1.104	1.103	64.070	63.260	28.860	33.900	41,6	46,9	26,1	30,7
Pistoia	1.730	1.730	1.180	1.100	37.800	57.140	36.130	38.970	21,8	33,0	30,6	35,4
Siena	1.800	1.900	1.900	2.000	38.470	53.200	39.900	40.000	21,4	28,0	21,0	20,0
TOSCANA	35.388	35.248	34.378	33.144	860.570	993.620	773.360	910.010	24,3	28,2	22,5	27,5
Perugia	6.650	7.000	7.300	7.500	143.620	189.910	166.540	237.570	21,6	27,1	22,8	31,7
Terni	10.483	10.721	10.341	10.000	438.820	500.600	332.740	373.400	41,9	46,7	32,2	37,3
UMBRIA	17.133	17.721	17.641	17.500	582.440	680.510	499.280	610.870	34,0	39,0	28,3	34,9
Ancona	2.592	2.634	2.661	2.749	68.580	80.630	87.190	96.090	26,5	30,6	32,8	35,0
Ascoli Piceno	670	670	670	670	20.440	22.940	51.800	37.530	30,5	34,2	77,3	56,0
Macerata	4.600	4.600	4.600	4.600	164.420	195.070	233.840	234.610	35,7	42,4	50,8	51,0
Pesaro e Urbino	1.000	1.332	1.526	1.578	11.930	26.740	50.210	47.600	11,9	20,1	32,9	30,2
MARCHE	8.862	9.236	9.457	9.587	265.370	325.380	423.040	415.830	29,9	35,2	44,7	43,3

(*) La produzione è espressa in fieno normale.

Segue: Tav. 160 — Erbai annuali (*)

Segue: A — COMPLESSO

PROVINCIE REGIONI	SUPERFICIE - Ettari				PRODUZIONE - Quintali				PRODUZIONE PER ETTARO Quintali			
	1947	1948	1949	1950	1947	1948	1949	1950	1947	1948	1949	1950
Frosinone	6.200	6.500	6.800	7.300	139.690	153.440	123.050	131.170	22,5	23,6	18,1	18,0
Latina	5.871	6.193	6.176	6.291	200.420	198.990	184.370	259.360	34,1	32,1	29,9	41,2
Rieti	6.000	6.000	6.000	6.000	162.250	181.860	183.260	165.100	27,0	30,3	30,5	27,5
Roma	22.000	22.200	24.500	24.500	660.000	752.930	503.050	519.540	30,0	33,9	20,5	21,2
Viterbo	14.900	15.000	15.207	15.300	496.500	674.390	550.160	672.930	33,3	45,0	36,2	44,0
LAZIO	54.971	55.893	58.683	59.391	1.658.860	1.961.610	1.543.890	1.748.100	30,2	35,1	26,3	29,4
Campobasso	6.650	6.750	7.800	8.800	115.090	108.270	64.310	90.930	17,3	16,0	8,2	10,3
Chieti	1.056	1.056	1.856	1.856	32.090	34.980	58.660	76.500	30,4	33,1	31,6	41,2
L'Aquila	2.000	2.500	2.600	1.993	10.470	17.000	39.760	32.190	5,2	6,8	15,3	16,2
Pescara	7.737	7.594	7.594	7.594	95.670	195.740	142.160	234.440	12,4	25,8	18,7	30,9
Teramo	1.000	1.100	1.200	1.500	29.400	32.400	41.300	36.750	29,4	29,5	34,4	24,5
ABRUZZI E MOLISE	18.443	19.000	21.050	21.743	282.720	388.390	346.190	470.810	15,3	20,4	16,4	21,7
Avellino	5.000	5.000	5.000	5.000	234.500	205.800	178.500	218.400	46,9	41,2	35,7	43,7
Benevento	2.985	2.985	2.986	3.002	62.410	65.050	24.050	126.830	20,9	21,8	8,1	42,2
Caserta	7.159	7.159	7.159	7.069	294.310	324.510	177.780	354.800	41,1	45,3	24,8	50,2
Napoli	500	500	500	600	12.320	12.700	9.240	12.450	24,6	25,4	18,5	20,8
Salerno	2.500	2.750	2.500	2.000	61.700	88.360	42.540	148.300	24,7	32,1	17,0	74,2
CAMPANIA	18.144	18.394	18.145	17.671	665.240	696.420	432.110	860.780	36,7	37,9	23,8	48,7
Bari	14.995	15.006	15.302	15.302	307.070	317.530	230.920	486.670	20,5	21,2	15,1	31,8
Brindisi	5.200	5.500	6.000	7.000	122.650	140.470	138.150	175.200	23,6	25,5	23,0	25,0
Foggia	16.900	17.100	18.000	18.000	682.650	605.200	314.600	447.270	40,4	35,4	17,5	24,8
Lecce	12.000	12.000	12.000	12.000	297.000	213.300	241.200	282.500	24,8	17,8	20,1	23,5
Taranto	12.000	11.779	11.500	11.140	348.750	343.800	270.070	357.940	29,1	29,2	23,5	32,1
PUGLIA	61.095	61.385	62.802	63.442	1.758.120	1.620.300	1.194.940	1.749.580	28,8	26,4	19,0	27,6
Matera	4.574	4.592	5.060	6.311	101.860	124.600	101.200	178.320	22,3	27,1	20,0	28,3
Potenza	6.000	7.000	7.350	7.350	269.000	356.500	176.250	330.000	44,8	50,9	24,0	44,9
BASILICATA	10.574	11.592	12.410	13.661	370.860	481.100	277.450	508.320	35,1	41,5	22,4	37,2
Catanzaro	2.720	3.130	4.070	3.446	65.320	88.020	111.810	129.980	24,0	28,1	27,5	37,7
Cosenza	5.500	6.000	6.000	6.000	139.400	119.200	107.450	137.100	25,3	19,9	17,9	22,9
Reggio di Calabria	3.200	3.200	3.200	3.200	60.040	70.280	71.900	72.680	18,8	22,0	22,5	22,7
CALABRIA	11.420	12.330	13.270	12.646	264.760	277.500	291.160	339.760	23,2	22,5	21,9	26,9
Agrigento	2.885	720	920	1.200	58.430	16.570	10.400	66.010	20,3	23,0	11,3	55,0
Caltanissetta	10.700	10.800	11.300	11.300	320.560	316.480	342.480	395.500	30,0	29,3	30,3	35,0
Catania	5.791	5.677	5.567	7.157	145.720	147.830	150.400	213.740	25,2	26,0	27,0	29,9
Enna	22.000	22.000	22.000	22.000	330.000	638.000	660.000	704.000	15,0	29,0	30,0	32,0
Messina	610	620	626	629	21.050	26.060	24.290	26.440	34,5	42,0	38,8	42,0
Palermo	2.396	2.960	3.200	5.986	87.490	134.800	100.060	234.590	36,5	45,5	31,3	39,2
Ragusa	9.700	9.600	9.700	9.800	242.700	335.990	339.120	444.010	25,0	35,0	35,0	45,3
Siracusa	2.269	2.225	2.475	2.605	29.650	22.950	55.270	104.920	13,1	10,3	22,3	40,3
Trapani	57	60	65	70	1.250	1.750	2.280	2.450	21,9	39,2	35,1	35,0
SICILIA	56.408	54.662	55.853	60.747	1.236.850	1.640.430	1.684.300	2.191.660	21,9	30,0	30,2	36,1
Cagliari	4.600	4.610	4.640	4.724	107.260	128.970	107.950	145.930	23,3	28,0	23,3	30,9
Nuoro	275	290	250	260	10.580	11.940	9.860	11.130	38,5	41,2	39,4	42,8
Sassari	662	696	721	810	16.800	30.420	15.190	39.980	25,4	43,7	21,1	49,4
SARDEGNA	5.537	5.596	5.611	5.794	134.640	171.330	133.000	197.040	24,3	30,6	23,7	34,0
ITALIA	338.673	340.238	348.866	357.078	9.671.460	11.174.830	9.278.170	11.792.970	28,6	32,8	26,6	33,0

(*) Cfr. nota (*) a pagina precedente.

Segue: TAV. 160 — Erbai annuali (*)

B — PURI E MISTI, NEL 1950

PROVINCIE — REGIONI	P U R I			M I S T I			T O T A L E		
	SUPERFICIE Ettari	PRODUZIONE - Quintali		SUPERFICIE Ettari	PRODUZIONE - Quintali		SUPERFICIE Ettari	PRODUZIONE - Quintali	
		Complessiva	per ettaro		Complessiva	per ettaro		Complessiva	per ettaro
Alessandria	446	8.930	20,0	690	13.850	20,1	1.136	22.780	20,1
Asti	500	13.240	26,5	—	—	—	500	13.240	26,5
Cuneo	50	3.880	77,6	—	—	—	50	3.880	77,6
Novara	15	1.170	78,0	—	—	—	15	1.170	78,0
Torino	265	10.880	41,1	—	—	—	265	10.880	41,1
PIEMONTE	1.276	38.100	29,9	690	13.850	20,1	1.966	51.950	26,4
Bergamo	200	20.000	100,0	—	—	—	200	20.000	100,0
Brescia	208	18.160	87,3	—	—	—	208	18.160	87,3
Mantova	1.811	76.970	42,5	—	—	—	1.811	76.970	42,5
Milano	97	2.640	27,2	—	—	—	97	2.640	27,2
Son. rio	73	1.830	25,1	—	—	—	73	1.830	25,1
Varese	440	12.930	29,4	—	—	—	440	12.930	29,4
LOMBARDIA	2.829	132.530	46,8	—	—	—	2.829	132.530	46,8
Bolzano	508	27.630	54,4	—	—	—	508	27.630	54,4
Trento	500	40.170	80,3	—	—	—	500	40.170	80,3
TRENTINO-ALTO ADIGE	1.008	67.800	67,3	—	—	—	1.008	67.800	67,3
Belluno	3	170	56,7	—	—	—	3	170	56,7
Padova	157	19.350	123,2	—	—	—	157	19.350	123,2
Treviso	682	19.200	28,2	137	4.100	29,9	819	23.300	28,4
Venezia	—	—	—	3.400	170.000	50,0	3.400	170.000	50,0
Verona	2.345	110.300	47,0	1.155	80.850	70,0	3.500	191.150	54,6
Vicenza	1.065	46.520	43,7	255	11.370	44,6	1.320	57.890	43,9
VENETO	4.252	195.540	46,0	4.947	266.320	53,8	9.199	461.860	50,2
Gorizia - Friuli-Venezia Giulia	100	6.920	69,2	—	—	—	100	6.920	69,2
Imperia - Liguria	50	2.000	40,0	—	—	—	50	2.000	40,0
Bologna	3.160	118.200	37,4	210	7.760	37,0	3.370	125.960	37,4
Ferrara	1.700	67.700	39,8	—	—	—	1.700	67.700	39,8
Forlì	5.725	201.000	35,1	975	33.500	34,4	6.700	234.500	35,0
Modena	4.220	226.350	53,6	—	—	—	4.220	226.350	53,6
Parma	716	35.400	49,4	534	20.800	39,0	1.250	56.200	45,0
Piacenza	250	15.400	61,6	—	—	—	250	15.400	61,6
Ravenna	2.100	88.740	42,3	—	—	—	2.100	88.740	42,3
Reggio nell'Emilia	7.000	252.200	36,0	—	—	—	7.000	252.200	36,0
EMILIA - ROMAGNA	24.871	1.004.990	40,4	1.719	62.060	36,1	26.590	1.067.050	40,1
Arezzo	4.400	95.210	21,6	2.240	50.870	22,7	6.640	146.080	22,0
Firenze	3.070	76.410	24,9	930	23.730	25,5	4.000	100.140	25,0
Grosseto	4.430	124.390	28,1	8.230	270.400	32,9	12.660	394.790	31,2
Livorno	1.420	42.000	29,6	3.963	107.920	27,2	5.383	149.920	27,9
Lucca	230	4.990	21,7	—	—	—	230	4.990	21,7
Massa-Carrara	28	1.230	43,9	—	—	—	28	1.230	43,9
Pisa	1.103	33.900	30,7	—	—	—	1.103	33.900	30,7
Pistoia	990	35.070	35,4	110	3.900	35,5	1.100	38.970	35,4
Siena	1.627	32.870	20,2	373	7.130	19,1	2.000	40.000	20,0
TOSCANA	17.298	446.070	25,8	15.846	463.950	29,3	33.144	910.020	27,5
Perugia	5.670	186.010	32,8	1.830	51.560	28,2	7.500	237.570	31,7
Terni	1.472	75.340	51,2	8.528	298.060	35,0	10.000	373.400	37,3
UMBRIA	7.142	261.350	36,6	10.358	349.620	33,8	17.500	610.970	34,9

(*) Cfr. nota (*) a pag. 367.

Segue: TAV. 160 — Erbai annuali (*)

Segue: B — PURI E MISTI, NEL 1950

PROVINCIE REGIONI	P U R I			M I S T I			T O T A L E		
	SUPERFICIE Ettari	PRODUZIONE - Quintali		SUPERFICIE Ettari	PRODUZIONE - Quintali		SUPERFICIE Ettari	PRODUZIONE - Quintali	
		Complessiva	per ettaro		Complessiva	per ettaro		Complessiva	per ettaro
Ancona	1.870	65.790	35,2	879	30.300	34,5	2.749	96.090	35,0
Ascoli Piceno	670	37.530	56,0	—	—	—	670	37.530	56,0
Macerata	1.025	47.540	46,4	3.575	187.070	52,3	4.600	234.610	51,0
Pesaro e Urbino	1.509	46.500	30,8	69	1.100	15,9	1.578	47.600	30,2
MARCHE	5.074	197.360	38,9	4.523	218.470	48,3	9.597	415.830	43,3
Frosinone	5.851	103.340	17,7	1.449	27.830	19,2	7.300	131.170	18,0
Latina	6.291	259.360	41,2	—	—	—	6.291	259.360	41,2
Rieti	6.000	165.100	27,5	—	—	—	6.000	165.100	27,5
Roma	17.150	358.580	20,9	7.350	160.960	21,9	24.500	519.540	21,2
Viterbo	13.005	571.140	43,9	2.295	101.790	44,4	15.300	672.930	44,0
LAZIO	43.297	1.457.520	30,2	11.094	290.580	26,2	59.331	1.748.100	29,4
Campobasso	8.800	90.930	10,3	—	—	—	8.800	90.930	10,3
Chieti	1.784	74.190	41,6	72	2.310	32,1	1.856	76.500	41,2
L'Aquila	1.993	32.190	16,2	—	—	—	1.993	32.190	16,2
Pescara	6.420	197.070	30,7	1.174	37.370	31,8	7.594	234.440	30,9
Teramo	1.430	35.000	24,5	70	1.750	25,0	1.500	36.750	24,5
ABRUZZI E MOLISE	20.427	429.380	21,0	1.316	41.430	31,5	21.743	470.810	21,7
Avellino	3.774	183.010	48,5	1.226	35.390	28,9	5.000	218.400	43,7
Benevento	1.030	40.640	39,5	1.972	86.190	43,7	3.002	126.830	42,2
Caserta	7.069	354.800	50,2	—	—	—	7.069	354.800	50,2
Napoli	600	12.450	20,8	—	—	—	600	12.450	20,8
Salerno	2.000	148.300	74,2	—	—	—	2.000	148.300	74,2
CAMPANIA	14.473	739.200	51,1	3.198	121.580	38,0	17.671	860.780	48,7
Bari	15.302	486.670	31,8	—	—	—	15.302	486.670	31,8
Brindisi	2.800	70.080	25,0	4.200	105.120	25,0	7.000	175.200	25,0
Foggia	4.410	102.870	23,3	13.590	344.400	25,3	18.000	447.270	24,8
Lecce	12.000	282.500	23,5	—	—	—	12.000	282.500	23,5
Taranto	11.140	357.940	32,1	—	—	—	11.140	357.940	32,1
PUGLIA	45.652	1.300.060	28,5	17.790	449.520	25,3	63.442	1.749.580	27,6
Matera	1.931	55.280	28,6	4.380	123.040	28,1	6.311	178.320	28,3
Potenza	1.360	60.520	44,5	5.990	269.480	45,0	7.350	330.000	44,9
BASILICATA	3.291	115.800	35,2	10.370	392.520	37,9	13.661	503.320	37,2
Catanzaro	2.494	93.940	37,7	952	36.040	37,9	3.446	129.980	37,7
Cosenza	2.405	53.470	22,2	3.595	83.630	23,3	6.000	137.100	22,9
Reggio di Calabria	—	—	—	3.200	72.680	22,7	3.200	72.680	22,7
CALABRIA	4.899	147.410	30,1	7.747	192.350	24,8	12.646	339.760	26,9
Agrigento	905	48.250	53,3	295	17.760	60,2	1.200	66.010	55,0
Caltanissetta	—	—	—	11.300	395.500	35,0	11.300	395.500	35,0
Catania	365	10.870	29,8	6.792	202.870	29,9	7.157	213.740	29,9
Enna	12.314	394.050	32,0	9.686	309.950	32,0	22.000	704.000	32,0
Messina	—	—	—	629	26.440	42,0	629	26.440	42,0
Palermo	586	22.800	38,9	5.400	211.790	39,2	5.986	234.590	39,2
Ragusa	—	—	—	9.800	444.010	45,3	9.800	444.010	45,3
Siracusa	1.250	50.020	40,0	1.355	54.900	40,5	2.605	104.920	40,3
Trapani	70	2.450	35,0	—	—	—	70	2.450	35,0
SICILIA	15.490	528.440	34,1	45.257	1.663.220	36,8	60.747	2.191.660	36,1
Cagliari	3.519	106.330	30,2	1.205	39.600	32,9	4.724	145.930	30,9
Nuoro	226	9.560	42,3	34	1.570	46,2	260	11.130	42,8
Sassari	156	7.920	50,8	654	32.060	49,0	810	39.980	49,4
SARDEGNA	3.901	128.810	31,7	1.893	73.230	38,7	5.794	197.040	34,0
ITALIA	220.330	7.194.280	32,7	136.748	4.598.700	33,6	357.078	11.792.980	33,0

(*) Cfr. nota (*) a pag. 367.

Segue: TAV. 160 — Erbai annuali

C — PURI, PER ESSENZE, NEL 1950

Ettari

PROVINCIE — REGIONI	SEGALE	ORZO	AVENA	GRANO- TURCO	ALTRE GRAMI- NACEE	FAVA	TRIFO- GLIO INCAR- NATO	TRIGO- NELLA O FIENO GRECO	VECCIA	ALTRE LEGUMI NOSE	BARBA- BIETOLA	ALTRE SPECIE	TOTALE
Alessandria	—	—	—	—	—	—	212	—	—	—	234	—	446
Asti	—	—	—	—	—	—	—	—	—	—	500	—	500
Cuneo	1	—	—	—	—	—	—	—	—	—	49	—	50
Novara	—	—	—	—	—	—	—	—	—	—	15	—	15
Torino	—	—	—	—	—	—	—	—	—	—	265	—	265
PIEMONTE	1	—	—	—	—	—	212	—	—	—	1.063	—	1.276
Bergamo	—	—	85	—	—	—	—	—	—	—	115	—	200
Brescia	—	—	—	—	—	—	—	—	—	—	208	—	208
Mantova	—	—	—	60	28	—	—	—	—	—	1.723	—	1.811
Milano	—	—	—	—	—	—	97	—	—	—	—	—	97
Sondrio	—	—	—	—	—	—	—	—	—	—	8	65	73
Varese	306	—	—	—	—	—	134	—	—	—	—	—	440
LOMBARDIA	306	—	85	60	28	—	231	—	—	—	2.054	65	2.829
Bolzano	—	—	—	63	—	—	—	—	—	—	412	33	508
Trento	—	—	79	380	29	—	—	—	—	—	12	—	500
TRENTINO-ALTO ADIGE	—	—	79	443	29	—	—	—	—	—	424	33	1.008
Belluno	—	—	3	—	—	—	—	—	—	—	—	—	3
Padova	—	—	—	78	79	—	—	—	—	—	—	—	157
Treviso	14	16	—	606	—	—	—	—	—	—	39	7	682
Verona	498	317	829	635	—	—	—	—	—	—	65	—	2.345
Vicenza	101	76	103	—	—	—	474	—	—	—	53	258	1.065
VENETO	613	409	935	1.319	79	—	474	—	—	—	153	265	4.252
Gorizia-FRIULI-VENEZIA G.	—	—	—	—	—	—	—	—	—	—	100	—	100
Imperia - LIGURIA	—	—	—	—	—	—	—	—	—	—	50	—	50
Bologna	904	1.161	—	—	—	—	—	—	153	—	235	707	3.160
Ferrara	815	100	421	167	127	70	—	—	—	—	—	—	1.700
Forlì	—	—	190	—	196	—	2.171	579	66	—	2.523	—	5.725
Modena	1	4.161	57	—	—	—	—	—	1	—	—	—	4.220
Parma	—	138	170	—	103	—	—	—	—	—	305	—	716
Piacenza	38	—	114	—	—	10	—	—	5	18	53	—	250
Ravenna	—	1.365	420	—	—	—	—	—	—	—	—	—	2.100
Reggio nell'Emilia	2.310	3.640	—	—	560	—	—	—	—	—	350	140	7.000
EMILIA-ROMAGNA	4.068	10.565	1.372	167	986	80	2.171	579	225	18	3.436	1.174	24.871
Arezzo	567	397	373	—	—	207	2.856	—	—	—	—	—	4.400
Firenze	—	—	—	—	—	—	—	690	—	—	2.380	—	3.070
Grosseto	138	—	2.864	—	—	—	941	463	24	—	—	—	4.430
Livorno	—	77	560	400	30	—	120	233	—	—	—	—	1.420
Lucca	—	—	—	—	—	—	230	—	—	—	—	—	230
Massa-Carrara	—	—	—	28	—	—	—	—	—	—	—	—	28
Pisa	—	—	—	723	—	—	—	50	—	—	330	—	1.103
Pistoia	33	29	302	137	196	—	217	—	30	—	46	—	990
Siena	—	—	94	627	248	—	—	363	—	—	295	—	1.627
TOSCANA	738	503	4.193	1.915	474	207	4.364	1.789	54	—	3.051	—	17.298
Perugia	—	—	—	—	—	—	—	—	252	—	5.418	—	5.670
Terni	—	—	—	—	—	280	—	—	—	—	1.192	—	1.472
UMBRIA	—	—	—	—	—	280	—	—	252	—	6.610	—	7.142

Segu: TAV. 160 — Erbai annuali

Segu: C — PURI, FER ESSENZE, NEL 1950

Ettari

PROVINCIE — REGIONI	SEGALE	ORZO	AVENA	GRANO- TURCO	ALTRE GRAMI- NACEE	FAVA	TRIFO- GLIO INCAR- NATO	TRIGO- NELLA O FIENO GRECO	VECCIA	ALTRE LEGUMI- NOSE	BARBA- BIETOLA	ALTRE SPECIE	TOTALE
Ancona	—	—	—	—	—	977	—	—	—	220	670	—	1.870
Ascoli Piceno	—	—	—	—	29	—	—	—	—	—	641	—	670
Macerata	—	—	—	—	—	—	—	—	—	—	1.025	—	1.025
Pesaro e Urbino	—	—	—	488	—	—	356	—	—	—	665	—	1.509
MARCHE	—	—	—	488	29	977	356	—	—	220	3 004	—	5.074
Frosinone	25	421	552	—	—	—	3.584	808	155	8	298	—	5.851
Latina	—	—	6.291	—	—	—	—	—	—	—	—	—	6.291
Rieti	—	—	—	—	—	—	1.993	3.412	—	—	59	—	6.000
Roma	—	5.145	6.866	—	—	—	2.573	—	—	—	514	2.056	17.150
Viterbo	—	435	1.866	—	—	3.060	5.355	765	—	1.530	—	—	13.005
LAZIO	25	6.001	15.562	—	—	3.030	13.500	4.935	155	1.530	1.400	2.056	48.297
Campobasso	—	—	—	—	—	—	5.280	3.520	—	—	—	—	8.800
Chieti	—	—	—	—	—	—	1.017	—	—	767	—	—	1.784
L'Aquila	—	—	—	117	—	196	—	—	1.680	—	—	—	1.993
Pescara	—	—	—	—	—	—	—	5.374	621	210	106	107	6.420
Teramo	—	—	—	330	1.010	—	5	40	—	5	32	—	1.430
ABRUZZI E MOLISE	—	—	—	447	1.010	196	5.285	9.951	230	93	140	107	20.427
Avellino	—	—	1.303	20	—	268	—	316	1.867	—	—	—	3.774
Benevento	—	—	370	—	—	—	288	139	166	—	67	—	1.030
Caserta	—	—	—	—	—	—	5.427	1.632	—	10	—	—	7.069
Napoli	—	—	—	—	—	—	600	—	—	—	—	—	600
Salerno	—	—	—	—	—	411	1.034	555	—	—	—	—	2.000
CAMPANIA	—	—	1 673	20	—	679	7.349	2.642	2.033	10	67	—	14.473
Bari	—	765	—	—	—	1.056	10.130	—	3.251	—	—	—	15.302
Brindisi	—	—	—	—	—	—	2.380	420	—	—	—	—	2.800
Foggia	—	2.284	—	407	—	1.719	—	—	—	—	—	—	4.410
Lecce	—	—	—	—	—	3.600	2.400	—	1.800	3.600	—	600	12.000
Taranto	—	—	—	43	—	228	4.038	781	6.050	—	—	—	11.140
PUGLIA	—	3.049	—	450	—	6 633	18 948	1.201	11.201	3 600	—	600	45.652
Matera	—	497	337	—	—	454	333	310	—	—	—	—	1.931
Potenza	—	113	725	—	—	390	85	37	—	—	—	10	1.360
BASILICATA	—	610	1.062	—	—	844	418	347	—	—	—	10	3.291
Catanzaro	—	252	—	—	—	748	1.313	—	30	—	—	151	2.494
Cosenza	—	—	—	—	—	—	1.409	280	716	—	—	—	2.405
CALABRIA	—	252	—	—	—	748	2.722	280	746	—	—	151	4.899
Agrigento	—	71	—	—	—	—	37	797	—	—	—	—	905
Catania	—	365	—	—	—	—	—	—	—	—	—	—	365
Enna	—	—	—	—	—	—	—	4.925	6.773	—	—	610	12.314
Palermo	—	—	—	—	—	—	—	568	—	18	—	—	586
Siracusa	—	764	—	—	—	—	—	252	129	105	—	—	1.250
Trapani	—	29	41	—	—	—	—	—	—	—	—	—	70
SICILIA	—	1.229	41	—	—	—	37	6.542	6.902	122	—	610	15.480
Cagliari	—	2.649	318	263	—	131	—	158	—	—	—	—	3.519
Nuoro	—	186	40	—	—	—	—	—	—	—	—	—	226
Sassari	—	58	98	—	—	—	—	—	—	—	—	—	156
SARDEGNA	—	2.893	456	263	—	131	—	158	—	—	—	—	3.991
ITALIA	5 751	25.511	25.439	5.572	2.643	13.805	56.072	23.484	23.869	6.491	21.594	5.079	220.330

Tav. 161 — Erbai intercalari (*)

A - COMPLESSO

PROVINCIE REGIONI	SUPERFICIE - Ettari				PRODUZIONE - Quintali				PRODUZIONE PER ETTARO Quintali			
	1947	1948	1949	1950	1947	1948	1949	1950	1947	1948	1949	1950
Alessandria	6.295	6.955	7.135	6.985	62.160	95.390	79.450	102.980	9,9	13,7	11,1	14,7
Asti	6.300	7.000	7.000	7.000	115.850	145.780	141.890	111.830	18,4	20,8	20,3	16,0
Cuneo	5.500	5.980	5.500	5.500	140.740	341.160	247.110	168.630	25,6	57,0	44,9	30,7
Novara	7.000	7.200	7.010	6.685	191.630	215.400	191.190	221.370	27,4	29,9	27,3	33,1
Torino	4.533	4.533	4.762	4.851	164.080	173.450	119.850	99.850	36,2	38,3	25,2	20,6
Vercelli	14.500	17.500	20.000	23.300	436.800	581.050	612.980	742.860	30,1	33,2	30,6	31,9
PIEMONTE	44.128	49.168	51.407	54.321	1.111.260	1.552.230	1.392.470	1.447.520	25,2	31,6	27,1	26,6
VALLE D'AOSTA	197	136	130	125	3.930	3.970	3.240	3.740	20,1	29,2	24,8	29,9
Bergamo	7.000	7.000	7.000	7.000	224.000	251.500	263.000	201.400	32,0	35,9	37,6	28,8
Brescia	20.867	22.476	24.588	24.588	1.127.280	1.416.600	1.432.740	1.432.750	54,0	63,0	58,3	58,3
Como	7.000	7.000	7.000	7.000	230.950	305.700	285.190	310.290	33,0	43,7	40,7	44,3
Cremona	30.000	30.000	30.000	30.000	1.819.300	1.819.300	1.202.300	1.004.000	60,6	60,6	40,0	33,5
Mantova	21.000	26.345	28.135	26.000	589.870	959.460	1.046.390	834.400	28,1	36,4	37,2	32,1
Milano	33.300	36.350	34.750	37.000	1.011.400	1.163.400	887.600	1.059.050	30,4	32,0	25,5	28,6
Pavia	7.368	7.523	7.453	5.505	187.130	251.100	236.750	131.260	27,4	33,4	27,7	23,8
Sondrio	380	380	380	380	6.510	6.510	5.330	6.510	17,1	17,1	14,0	17,1
Varese	3.400	3.300	3.300	3.300	65.610	95.390	75.100	81.480	19,3	28,9	22,8	24,7
LOMBARDIA	130.315	140.374	142.606	140.773	5.282.050	6.268.980	5.404.400	5.061.140	40,4	44,7	37,9	36,0
Bolzano	1.050	1.050	1.325	1.320	27.300	29.050	31.880	35.650	26,0	27,7	24,1	27,0
Trento	5.977	6.450	5.745	5.771	143.630	190.510	137.780	144.740	24,0	29,5	24,0	25,1
TRENTINO - ALTO ADIGE	7.027	7.500	7.070	7.091	170.930	219.560	169.660	180.390	24,3	29,3	24,0	25,4
Belluno	155	170	170	170	3.750	5.520	4.280	4.500	24,2	32,5	25,1	26,5
Padova	14.245	14.053	15.185	14.537	746.840	972.550	1.022.530	761.160	52,4	69,2	67,3	52,4
Rovigo	3.000	3.000	2.500	2.500	135.000	135.000	100.000	75.000	45,0	45,0	40,0	30,0
Treviso	9.590	10.000	9.317	9.296	298.870	409.120	157.930	219.270	31,2	40,9	17,0	23,5
Venezia	6.630	6.000	6.300	5.500	425.400	442.000	324.500	228.000	64,2	73,7	51,5	41,5
Verona	17.500	18.000	20.000	15.000	875.260	958.820	860.550	633.250	50,0	53,3	43,0	42,2
Vicenza	12.300	12.500	12.500	12.500	369.000	512.960	389.260	433.910	30,0	41,0	31,1	34,7
VENETO	63.420	63.723	65.972	59.503	2.854.120	3.435.970	2.859.050	2.355.090	45,0	53,9	43,3	39,6
Gorizia	1.161	1.150	1.200	1.200	48.980	50.100	38.650	43.720	42,2	43,6	32,2	36,4
Udine	9.135	10.000	10.000	10.000	205.380	380.820	312.130	350.000	22,4	38,0	31,2	35,0
FRIULI - VENEZIA GIULIA	10.293	11.150	11.200	11.200	254.360	430.920	350.780	393.720	24,7	38,6	31,3	35,2
Genova	743	777	812	816	11.960	65.640	55.320	56.170	16,1	84,5	68,1	68,8
Imperia	125	120	100	80	3.100	7.400	5.100	3.750	24,8	65,0	51,0	46,9
La Spezia	569	569	585	600	6.740	21.820	18.730	16.270	36,8	38,3	32,0	27,1
Savona	338	338	350	350	6.190	8.510	8.830	5.200	18,3	25,2	25,2	14,9
LIGURIA	1.775	1.804	1.847	1.846	42.190	103.770	87.980	81.390	23,8	57,5	47,6	44,1
Bologna	4.000	4.600	5.000	4.880	17.510	66.600	85.500	79.990	4,4	14,5	17,1	16,4
Ferrara	1.000	1.300	1.240	1.110	14.050	71.090	57.030	25.390	14,1	54,7	46,0	22,9
Forlì	7.000	8.000	8.000	8.400	56.000	76.000	192.000	210.300	8,0	9,5	24,0	25,0
Modena	9.950	12.000	14.000	14.000	184.700	462.350	406.200	542.500	18,6	38,5	29,0	38,8
Parma	1.500	1.500	1.500	1.500	79.500	109.800	95.350	99.240	53,0	73,2	63,4	66,2
Piacenza	1.500	1.500	1.600	1.600	62.500	70.000	7.500	44.000	41,7	46,7	35,9	27,5
Ravenna	4.328	3.720	2.830	2.477	92.570	80.710	59.640	55.490	21,4	21,7	21,1	22,4
Reggio nell'Emilia	6.500	6.500	6.200	7.000	167.400	237.800	185.400	191.800	25,8	36,6	29,9	27,4
EMILIA - ROMAGNA	35.778	39.120	40.370	40.967	674.230	1.174.350	1.138.320	1.248.710	18,8	30,0	28,2	30,5
Arezzo	11.510	11.510	11.510	11.510	145.910	252.750	202.660	253.220	12,7	22,0	17,6	22,0
Firenze	19.000	18.050	18.050	19.200	592.310	585.710	496.110	458.620	31,2	32,4	27,5	23,9
Grosseto	4.862	4.552	5.165	5.165	103.440	109.640	92.970	125.950	21,3	24,0	18,0	24,4
Livorno	4.874	4.880	4.770	4.800	87.860	100.080	95.140	100.060	18,0	20,5	19,9	20,8
Lucca	6.661	6.561	6.560	6.560	250.820	244.090	213.500	214.120	37,7	37,2	32,5	32,6
Massa-Carrara	1.287	1.283	1.379	1.372	44.700	46.200	43.900	44.600	34,7	36,0	31,8	32,5
Pisa	14.300	13.704	14.000	14.123	283.560	455.260	446.250	568.420	19,8	33,2	31,9	40,2
Pistoia	5.860	5.860	6.280	6.350	128.630	186.930	212.250	281.870	22,0	31,9	33,8	44,4
Siena	13.300	13.300	13.350	13.500	167.730	319.460	160.200	202.500	12,6	24,0	12,0	15,0
TOSCANA	81.654	79.710	81.064	82.530	1.804.960	2.300.120	1.962.930	2.249.360	22,1	28,9	24,2	27,2

(*) La produzione è espressa in fieno normale.

Segue: Tav. 161 — Erbai intercalari (*)

Segue: A - COMPLESSO

PROVINCIE REGIONI	SUPERFICIE - Ettari				PRODUZIONE - Quintali				PRODUZIONE PER ETTARO Quintali			
	1947	1948	1949	1950	1947	1948	1949	1950	1947	1948	1949	1950
Perugia	19.350	20.000	21.000	21.500	187.750	478.050	415.100	568.250	9,7	23,9	19,8	26,4
Terni	10.000	10.000	10.000	10.000	186.220	211.800	155.930	152.850	18,6	21,2	15,6	15,3
UMBRIA	29.350	30.000	31.000	31.500	873.970	689.850	571.030	721.100	12,7	23,0	18,4	22,9
Ancona	3.783	3.840	3.886	4.048	130.180	148.180	177.880	180.490	34,4	38,6	45,8	44,6
Ascoli Piceno	5.980	5.995	6.000	7.515	253.510	256.770	253.730	326.790	42,4	42,8	42,3	43,5
Macerata	18.000	18.000	18.000	18.000	550.920	656.250	865.010	678.710	30,6	36,5	48,1	37,7
Pesaro e Urbino	6.000	8.000	8.000	8.000	48.000	104.360	119.730	96.360	8,0	13,0	15,0	12,0
MARCHE	33.763	35.835	35.886	37.563	932.610	1.165.560	1.416.350	1.282.350	29,1	32,5	39,5	34,1
Frosinone	9.900	10.450	10.900	11.500	220.800	239.250	217.930	225.640	22,3	22,9	20,0	19,6
Latina	3.465	4.220	4.180	3.980	127.700	148.970	132.020	125.020	36,9	35,3	31,6	31,4
Rieti	9.000	9.000	9.000	9.000	400.500	445.500	447.080	398.940	44,5	49,5	49,7	44,3
Roma	13.000	13.000	13.005	13.005	388.530	452.980	238.800	249.320	29,9	34,8	18,4	19,2
Viterbo	6.980	7.000	7.125	7.245	110.280	244.940	140.010	245.590	15,8	35,0	19,7	33,9
LAZIO	42.345	43.670	44.210	44.730	1.247.810	1.531.640	1.175.840	1.244.510	29,5	35,1	26,6	27,8
Campobasso	2.100	2.100	2.100	2.100	38.060	34.520	22.710	26.910	18,1	16,4	10,8	12,8
Chieti	4.000	4.000	4.000	4.000	96.810	111.980	82.630	153.700	24,2	28,0	20,7	38,4
L'Aquila	6.000	6.000	6.000	6.500	22.120	30.700	62.990	60.970	3,6	5,1	10,5	9,4
Pescara	4.000	4.000	4.000	4.000	139.640	168.670	136.270	152.830	34,9	42,2	34,1	38,2
Teramo	6.500	6.500	6.500	6.500	164.900	167.600	189.400	201.510	25,4	25,8	29,1	31,0
ABRUZZI E MOLISE	22.600	22.600	22.600	23.100	461.530	513.470	494.000	595.920	20,4	22,7	21,9	25,8
Avellino	28.000	30.000	30.000	30.000	600.500	632.000	457.500	573.510	21,4	21,1	15,3	19,1
Benevento	14.310	14.303	14.314	14.312	229.050	233.920	143.380	451.140	16,0	16,4	10,0	31,5
Caserta	11.510	11.510	11.510	11.510	480.040	457.750	320.020	690.710	41,7	39,8	27,8	60,0
Napoli	40.050	41.150	41.500	43.100	909.280	952.330	629.730	721.850	22,7	23,1	15,2	16,7
Salerno	4.000	4.000	4.000	5.000	111.450	145.830	85.730	277.330	27,9	36,5	21,4	55,5
CAMPANIA	97.870	100.963	101.324	103.922	2.330.320	2.421.830	1.636.360	2.714.540	23,8	24,0	16,1	26,1
Brindisi	300	400	500	800	6.220	9.080	10.800	18.310	20,7	22,7	21,6	22,9
Foggia	60	60	100	100	3.700	3.910	4.300	2.200	61,7	65,2	43,0	22,0
Lecce	6.500	6.500	6.500	6.500	144.600	115.950	124.100	135.700	22,2	17,8	19,1	20,9
PUGLIA	6.860	6.980	7.100	7.400	154.520	128.940	139.200	156.210	22,5	18,5	19,6	21,1
Matera - BASILICATA	50	80	80	100	1.400	2.400	2.400	4.000	28,0	30,0	30,0	40,0
Catanzaro	3.300	3.630	4.700	6.425	75.900	94.380	117.500	267.600	23,0	26,0	25,0	41,6
Cosenza	1.000	1.000	1.000	1.000	19.630	16.730	15.760	18.500	19,6	16,7	15,7	18,5
Reggio di Calabria	790	800	800	800	6.870	9.310	10.600	9.310	8,7	11,6	13,3	11,6
CALABRIA	5.090	5.430	6.500	8.225	102.400	120.420	143.860	295.410	20,1	22,2	22,1	35,9
Agrigento	50	70	80	75	900	1.540	740	2.630	18,0	22,0	9,3	35,1
Messina	698	705	708	710	31.230	32.800	31.690	33.020	44,7	46,1	44,8	46,5
Ragusa	500	500	500	600	10.100	16.790	17.570	27.030	20,2	33,6	35,1	45,1
Trapani	65	65	70	70	930	1.310	2.180	2.120	14,3	20,2	31,1	30,3
SICILIA	1.313	1.340	1.358	1.455	43.160	52.440	52.180	64.810	32,9	39,1	38,4	44,5
Cagliari	28	28	28	100	710	740	680	2.810	25,4	26,4	24,3	28,1
Nuoro	160	170	150	150	4.670	5.020	4.060	4.750	29,2	29,5	27,1	31,7
Sassari	238	250	275	312	5.090	7.350	6.120	10.290	21,4	29,4	22,3	33,0
SARDEGNA	428	448	453	562	10.470	13.110	10.860	17.850	24,6	29,3	24,0	31,8
ITALIA	614.257	640.011	652.177	656.963	17.886.250	22.129.510	19.010.960	20.117.760	29,1	34,6	29,2	30,6

(*) Cfr. nota (*) a pagina precedente.

Segue: TAV. 161 — Erbai intercalari (*)

B - PURI E MISTI, NEL 1950

PROVINCIE — REGIONI	PURI			MISTI			TOTALE		
	SUPERFICIE Ettari	PRODUZIONE - Quintali		SUPERFICIE Ettari	PRODUZIONE - Quintali		SUPERFICIE Ettari	PRODUZIONE - Quintali	
		Complessiva	per ettaro		Complessiva	per ettaro		Complessiva	per ettaro
Alessandria	5.200	76.610	14,7	1.785	26.370	14,8	6.985	102.980	14,7
Asti	6.650	104.710	15,7	350	7.120	20,3	7.000	111.830	16,0
Cuneo	5.500	168.630	30,7	—	—	—	5.500	168.630	30,7
Novara	2.119	73.940	34,9	4.566	147.430	32,3	6.685	221.370	33,1
Torino	3.891	70.140	18,0	960	29.710	30,9	4.851	99.850	20,6
Vercelli	17.686	559.090	31,6	5.614	183.770	32,7	23.300	742.860	31,9
PIEMONTE	41.046	1.053.120	25,7	13.275	394.400	29,7	54.321	1.447.520	28,6
VALLE D'AOSTA	125	3.740	29,9	—	—	—	125	3.740	29,9
Bergamo	7.000	201.400	28,8	—	—	—	7.000	201.400	28,8
Brescia	21.974	1.275.440	58,0	2.614	157.310	60,2	24.588	1.432.750	58,3
Como	7.000	310.290	44,3	—	—	—	7.000	310.290	44,3
Cremona	22.830	752.000	32,9	7.170	252.000	35,1	30.000	1.004.000	33,5
Mantova	26.000	834.400	32,1	—	—	—	26.000	834.400	32,1
Milano	25.310	741.500	29,3	11.690	317.550	27,2	37.000	1.059.050	28,6
Pavia	1.630	41.110	25,2	3.875	90.150	23,3	5.505	131.260	23,8
Sondrio	380	6.510	17,1	—	—	—	380	6.510	17,1
Varese	1.795	41.000	22,8	1.505	40.480	26,9	3.300	81.480	24,7
LOMBARDIA	113.919	4.203.650	36,9	26.854	857.490	31,9	140.773	5.061.140	36,0
Bolzano	1.320	35.650	27,0	—	—	—	1.320	35.650	27,0
Trento	5.771	144.740	25,1	—	—	—	5.771	144.740	25,1
TRENTINO - ALTO ADIGE	7.091	180.390	25,4	—	—	—	7.091	180.390	25,4
Belluno	170	4.500	26,5	—	—	—	170	4.500	26,5
Padova	14.537	761.160	52,4	—	—	—	14.537	761.160	52,4
Rovigo	2.500	75.000	30,0	—	—	—	2.500	75.000	30,0
Treviso	8.032	186.600	23,2	1.264	32.670	25,8	9.296	219.270	23,6
Venezia	—	—	—	5.500	228.000	41,5	5.500	228.000	41,5
Verona	15.000	633.250	42,2	—	—	—	15.000	633.250	42,2
Vicenza	12.020	417.750	34,8	480	16.160	33,7	12.500	433.910	34,7
VENETO	52.259	2.078.260	39,8	7.244	276.830	38,2	59.503	2.355.090	39,6
Gorizia	1.200	43.720	36,4	—	—	—	1.200	43.720	36,4
Udine	6.000	214.550	35,8	4.000	135.450	33,9	10.000	350.000	35,0
FRIULI - VENEZIA GIULIA	7.200	258.270	35,9	4.000	135.450	33,9	11.200	393.720	35,2
Genova	619	42.980	69,4	197	13.190	67,0	816	56.170	68,8
Imperia	—	—	—	80	3.750	46,9	80	3.750	46,9
La Spezia	296	8.900	30,1	304	7.370	24,2	600	16.270	27,1
Savona	350	5.200	14,9	—	—	—	350	5.200	14,9
LIGURIA	1.265	57.080	45,1	581	24.310	41,8	1.846	81.390	44,1
Bologna	4.710	76.320	16,2	170	3.670	21,6	4.880	79.990	16,4
Ferrara	1.110	25.390	22,9	—	—	—	1.110	25.390	22,9
Forlì	5.180	129.500	25,0	3.220	80.800	25,1	8.400	210.300	25,0
Modena	14.000	542.500	38,8	—	—	—	14.000	542.500	38,8
Parma	1.500	99.240	66,2	—	—	—	1.500	99.240	66,2
Piacenza	1.600	44.000	27,5	—	—	—	1.600	44.000	27,5
Ravenna	2.477	55.490	22,4	—	—	—	2.477	55.490	22,4
Reggio n l'Emilia	5.900	164.300	27,8	1.100	27.500	25,0	7.000	191.800	27,4
EMILIA-ROMAGNA	36.477	1.136.740	31,2	4.490	111.970	24,9	40.967	1.248.710	30,5
Arezzo	8.631	192.320	22,3	2.879	60.900	21,2	11.510	253.220	22,0
Firenze	9.266	225.780	24,4	9.934	232.840	23,4	19.200	458.620	23,9
Grosseto	3.615	93.580	25,9	1.550	32.370	20,9	5.165	125.950	24,4
Livorno	1.200	25.900	21,6	3.600	74.160	20,6	4.800	100.060	20,8
Lucca	4.204	142.750	34,0	2.356	71.370	30,3	6.560	214.120	32,6
Massa-Carrara	336	11.210	33,4	1.036	33.390	32,2	1.372	44.600	32,5
Pisa	6.007	227.070	37,8	8.116	341.350	42,1	14.123	568.420	40,2
Pistoia	4.156	185.610	44,7	2.194	96.260	43,9	6.350	281.870	44,4
Siena	9.249	146.090	15,8	4.251	56.410	13,3	13.500	202.500	15,0
TOSCANA	46.664	1.250.310	26,8	35.916	999.050	27,8	82.580	2.249.360	27,2

(*) Cfr. nota (*) a pag. 373.

Segue : TAV. 161 — Erbai intercalari (*)

Segue : B — PURI E MISTI, NEL 1950

PROVINCIE — REGIONI	PURI			MISTI			TOTALE		
	SUPERFICIE Ettari	PRODUZIONE - Quintali		SUPERFICIE Ettari	PRODUZIONE - Quintali		SUPERFICIE Ettari	PRODUZIONE - Quintali	
		Complessiva	per ettaro		Complessiva	per ettaro		Complessiva	per ettaro
Perugia	20.038	531.330	26,5	1.462	36.920	25,3	21.500	568.250	26,4
Terni	9.028	135.150	15,0	972	17.700	18,2	10.000	152.850	15,3
UMBRIA	29.066	666.480	22,9	2.434	54.620	22,4	31.500	721.100	22,9
Ancona	2.977	133.410	44,8	1.071	47.080	44,0	4.048	180.490	44,6
Ascoli Piceno	5.270	238.720	45,3	2.245	88.070	39,2	7.515	326.790	43,5
Macerata	12.276	464.660	37,9	5.724	214.050	37,4	18.000	678.710	37,7
Pesaro e Urbino	3.206	48.090	15,0	4.794	48.270	10,1	8.000	96.360	12,0
MARCHE	23.729	884.880	37,3	13.834	397.470	28,7	37.563	1.282.350	34,1
Frosinone	4.375	83.050	19,0	7.125	142.590	20,0	11.500	225.640	19,6
Latina	1.223	35.590	29,1	2.757	89.430	32,4	3.980	125.020	31,4
Rieti	530	19.170	36,2	8.470	379.770	44,8	9.000	398.940	44,4
Roma	8.992	175.440	19,5	4.013	73.880	18,4	13.005	249.320	19,2
Viterbo	4.347	147.370	33,9	2.898	98.220	33,9	7.245	245.590	33,9
LAZIO	19.467	460.620	23,7	25.263	783.890	31,0	44.730	1.244.510	27,8
Campobasso	—	—	—	2.100	26.910	12,8	2.100	26.910	12,8
Chieti	2.816	107.850	38,3	1.184	45.850	38,7	4.000	153.700	38,4
L'Aquila	6.500	60.970	9,4	—	—	—	6.500	60.970	9,4
Pescara	2.792	105.020	37,6	1.208	47.810	39,6	4.000	152.830	38,2
Teramo	6.150	190.680	31,0	350	10.830	30,9	6.500	201.510	31,0
ABRUZZI E MOLISE	18.258	464.520	25,4	4.842	131.400	27,1	23.100	595.920	25,8
Avellino	2.903	88.650	30,5	27.097	484.860	17,9	30.800	573.510	19,1
Benevento	4.800	145.740	30,4	9.512	305.400	32,1	14.312	451.140	31,5
Caserta	3.409	137.980	40,5	8.101	552.730	68,2	11.510	690.710	60,0
Napoli	—	—	—	43.100	721.850	16,7	43.100	721.850	16,7
Salerno	3.410	208.830	61,2	1.590	68.500	43,1	5.000	277.330	55,5
CAMPANIA	14.522	581.200	40,0	89.400	2.133.340	23,9	103.922	2.714.540	26,1
Brindisi	326	7.470	22,9	474	10.840	22,9	800	18.310	22,9
Foggia	100	2.200	22,0	—	—	—	100	2.200	22,0
Lecce	5.850	122.300	20,9	650	13.400	20,6	6.500	135.700	20,9
PUGLIA	6.276	131.970	21,0	1.124	24.240	21,6	7.400	156.210	21,0
Matera - BASILICATA	100	4.000	40,0	—	—	—	100	4.000	40,0
Catanzaro	3.950	169.840	43,0	2.475	97.760	39,5	6.425	267.600	41,6
Cosenza	510	9.520	18,7	490	8.980	18,3	1.000	18.500	18,5
Reggio di Calabria	800	9.310	11,6	—	—	—	800	9.310	11,6
CALABRIA	5.260	188.670	35,9	2.965	106.740	36,0	8.225	295.410	35,9
Agrigento	75	2.630	35,1	—	—	—	75	2.630	35,1
Messina	710	33.030	46,5	—	—	—	710	33.030	46,5
Ragusa	600	27.030	45,1	—	—	—	600	27.030	45,1
Trapani	70	2.120	30,3	—	—	—	70	2.120	30,3
SICILIA	1.455	64.810	44,5	—	—	—	1.455	64.810	44,5
Cagliari	71	1.970	27,7	29	840	29,0	100	2.810	28,1
Nuoro	150	4.750	31,7	—	—	—	150	4.750	31,7
Sassari	—	—	—	312	10.290	33,0	312	10.290	33,0
SARDEGNA	221	6.720	30,4	341	11.130	32,6	562	17.850	31,8
ITALIA	424.400	13.675.430	32,2	232.563	6.442.330	27,7	656.963	20.117.760	30,6

Segue : TAV. 161 - Erbai intercalari

C — PURI, PER ESSENZE, NEL 1950

Ettari

PROVINCIE — REGIONI	SEGALE	ORZO	AVENA	GRANO- TURCO	SORGO	FAVA	TRIFO- GLIO INCAR- NATO	COLZA E RAVIZZONE	RAPA	ALTRE SPECIE	TOTALE
Alessandria	1.309	130	820	1.114	681	11	749	190	—	196	5.200
Asti	498	—	—	6.002	100	—	—	—	—	50	6.650
Cuneo	150	—	—	3.839	102	—	—	—	201	1.208	5.500
Novara	46	—	264	793	57	—	540	277	87	55	2.119
Torino	888	—	1.062	396	179	—	738	179	269	180	3.891
Vercelli	2.180	—	—	937	—	—	13.041	1.528	—	—	17.686
PIEMONTE	5.071	130	2.146	13.081	1.119	11	15.063	2.174	557	1.689	41.048
VALLE D'AOSTA	50	—	69	—	—	—	—	—	—	6	125
Bergamo	305	100	712	3.046	—	—	976	1.381	—	480	7.000
Brescia	1.095	1.155	2.190	1.268	—	—	2.311	9.461	10	4.484	21.974
Como	776	89	115	3.764	—	—	2.060	180	9	7	7.000
Cremona	6.757	708	1.370	1.712	—	—	—	7.740	—	4.543	22.830
Mantova	5.307	1.829	3.421	9.854	573	—	51	2.608	—	2.357	26.000
Milano	2.128	1.741	2.352	7.492	—	—	—	7.637	—	3.960	25.310
Pavia	28	—	157	144	12	—	—	738	—	551	1.630
Sondrio	87	—	—	275	—	—	—	—	—	18	380
Varese	—	—	—	613	442	—	—	482	—	258	1.795
LOMBARDIA	16.483	5.622	10.817	28.163	1.027	—	5.393	30.227	19	16.658	113.919
Bolzano	—	—	155	—	—	—	—	—	1.047	118	1.320
Trento	760	—	—	4.833	38	—	—	75	—	65	5.771
TRENTINO-ALTO ADIGE	760	—	155	4.833	38	—	—	75	1.047	183	7.091
Belluno	—	—	—	170	—	—	—	—	—	—	170
Padova	2.260	1.547	755	3.188	2.478	—	492	3.564	—	253	14.537
Rovigo	547	202	359	1.093	—	—	—	299	—	—	2.500
Treviso	779	530	—	3.438	—	—	1.655	1.630	—	—	8.032
Verona	—	—	—	7.435	780	—	3.555	2.320	380	530	15.000
Vicenza	—	—	—	6.502	954	—	—	3.886	—	668	12.020
VENETO	3.586	2.279	1.114	21.826	4.222	—	5.702	11.099	880	1.451	52.259
Gorizia	—	—	—	214	—	—	727	198	1	60	1.200
Udine	630	—	360	1.716	210	—	1.554	756	408	366	6.000
FRIULI-VENEZIA GIULIA	630	—	360	1.930	210	—	2.281	954	409	426	7.200
Genova	5	13	—	420	—	—	17	151	7	6	619
La Spezia	27	—	—	53	—	—	57	—	159	—	296
Savona	133	4	40	48	—	—	50	—	30	45	350
LIGURIA	165	17	40	521	—	—	124	151	193	51	1.265
Bologna	—	—	—	3.440	937	—	—	333	—	—	4.710
Ferrara	—	—	—	946	—	—	—	67	—	97	1.110
Forlì	9	—	423	2.777	220	1.303	—	—	143	305	5.180
Modena	—	—	—	11.159	2.804	—	—	—	—	37	14.000
Parma	183	33	—	1.020	72	—	—	132	—	60	1.500
Piacenza	—	—	—	802	6	—	—	568	—	224	1.600
Ravenna	—	—	—	1.734	—	—	—	372	—	371	2.477
Reggio nell'Emilia	—	—	—	5.310	590	—	—	—	—	—	5.900
EMILIA-ROMAGNA	192	33	423	27.188	4.629	1.303	—	1.472	143	1.094	36.477
Arezzo	934	204	—	—	—	1.427	—	—	6.066	—	8.631
Firenze	93	176	278	2.780	2.594	—	—	—	3.336	9	9.266
Grosseto	—	—	—	1.083	31	—	—	899	877	725	3.615
Livorno	—	154	422	514	—	25	—	—	85	—	1.200
Lucca	—	—	2.665	—	—	—	1.110	—	429	—	4.204
Massa-Carrara	—	—	—	43	—	—	228	—	65	—	336
Pisa	1.301	—	4.706	—	—	—	—	—	—	—	6.007
Pistoia	58	34	32	500	249	310	281	—	2.657	35	4.156
Siena	—	434	915	4.289	—	—	—	—	3.611	—	9.249
TOSCANA	2.386	1.002	9.018	9.209	2.874	1.762	1.619	899	17.126	769	46.664

Segue : Tav. 161 — Erbai intercalari

Segue: C — PURI, PER ESSENZE, NEL 1950

Ettari

PROVINCIE — REGIONI	SEGALE	ORZO	AVENA	GRANO- TURCO	SORGO	FAVA	TRIFO- GLIO INCAR- NATO	COLZA E RAVIZZONE	RAPA	ALTRE SPECIE	TOTALE
Perugia	—	—	—	12.140	—	3.914	—	—	3.584	—	20.038
Terni	—	—	—	5.377	157	389	—	890	1.462	763	9.028
UMBRIA	—	—	—	17.517	157	4.303	—	890	5.440	763	29.068
Ancona	—	—	—	869	—	1.066	—	143	513	38	2.977
Ascoli Piceno	—	—	—	381	—	4.521	—	—	33	6	5.270
Macerata	—	—	—	7.902	1.178	513	—	764	1.744	21	12.276
Pesaro e Urbino	—	—	—	424	—	2.782	—	—	—	—	3.206
MARCHE	—	—	—	9.576	1.13	8.882	—	907	2.560	66	23.729
Frosinone	561	783	399	445	—	1.970	—	—	19	18	4.375
Latina	—	—	358	125	—	533	20	—	—	—	1.223
Rieti	—	—	318	212	—	—	—	—	—	—	530
Roma	—	2.698	2.698	—	—	1.348	—	450	—	1.798	8.992
Viterbo	435	—	—	725	352	—	—	362	1.448	1.015	4.347
LAZIO	993	3.481	3.778	1.507	36	3.851	20	812	1.647	2.831	19.467
Chieti	—	—	—	380	—	2.436	—	—	—	—	2.816
L'Aquila	—	—	—	1.007	—	—	5.493	—	—	—	6.500
Pescara	—	—	—	1.096	—	1.490	82	—	—	12	2.792
Teramo	—	—	—	803	125	5.160	—	—	25	29	6.150
ABRUZZI E MOLISE	—	—	—	3.286	129	9.036	5.575	—	29	15	18.258
Avellino	—	—	322	—	—	2.340	70	—	—	171	2.903
Benevento	—	—	—	600	—	956	—	1.705	1.579	—	4.800
Caserta	—	—	—	—	—	—	—	134	3.25	—	3.409
Salerno	—	—	—	512	—	235	—	2.109	454	—	3.410
CAMPANIA	—	—	322	1.112	—	3.531	70	4.008	5.479	—	14.522
Brindisi	—	268	—	32	15	—	—	—	4	7	326
Foggia	—	—	—	100	—	—	—	—	—	—	100
Lecce	—	167	—	—	—	1.740	—	—	483	3.46	5.850
PUGLIA	—	435	—	132	15	1.740	—	—	487	3.437	6.276
Matera - BASILICATA	—	—	—	35	30	—	—	—	20	15	100
Catanzaro	—	—	—	—	—	3.075	765	—	—	106	3.950
Cosenza	—	—	—	150	—	360	—	—	—	—	510
Reggio di Calabria	—	—	—	800	—	—	—	—	—	—	800
CALABRIA	—	—	—	950	—	3.435	769	—	—	106	5.260
Agrigento	—	75	—	—	—	—	—	—	—	—	75
Messina	—	—	—	710	—	—	—	—	—	—	710
Ragusa	—	420	180	—	—	—	—	—	—	—	600
Trapani	—	16	—	—	11	35	—	—	—	8	70
SICILIA	—	511	180	710	11	35	—	—	—	8	1.455
Cagliari	—	71	—	—	—	—	—	—	—	—	71
Nuoro	—	150	—	—	—	—	—	—	—	—	150
SARDEGNA	—	221	—	—	—	—	—	—	—	—	221
ITALIA	30.319	13.731	27.917	141.581	15.961	37.939	38.813	50.250	34.074	35.815	424.400

Tav. 162 — Semi da prato e da erbaio (*)

A — ERBA MEDICA

PROVINCIE — REGIONI	SUPERFICIE - Ettari				PRODUZIONE - Quintali				PRODUZIONE PER ETTARO Quintali			
	1947	1948	1949	1950	1947	1948	1949	1950	1947	1948	1949	1950
Alessandria	466	491	381	392	1.130	1.740	1.470	1.630	2,4	3,5	3,9	4,2
Asti	120	170	150	165	330	490	460	510	2,8	2,9	3,1	3,1
Cuneo	195	195	192	175	380	500	390	320	1,9	2,6	2,0	1,8
Torino	9	9	9	10	30	30	20	20	3,3	3,3	2,2	2,0
PIEMONTE	790	865	732	742	1.870	2.760	2.340	2.480	2,4	3,2	3,2	3,8
Brescia	117	117	117	117	240	220	160	210	2,1	1,9	1,4	1,8
Cremona	1.750	1.400	1.400	1.400	8.600	5.500	4.120	5.030	4,9	3,9	2,9	3,6
Mantova	926	879	725	761	2.200	4.040	1.610	1.740	2,4	4,6	2,2	2,3
Milano	15	18	21	24	50	70	40	40	3,3	3,9	1,9	1,7
Pavia	50	54	46	43	150	210	160	170	3,0	3,9	3,5	4,0
LOMBARDIA	2.858	2.463	2.309	2.345	11.240	10.040	6.090	7.190	3,9	4,1	2,6	3,1
Padova	1.399	1.251	1.212	1.438	4.290	3.260	3.920	5.430	3,1	2,6	3,2	3,8
Rovigo	850	700	600	500	3.400	2.800	2.400	1.750	4,0	4,0	4,0	3,5
Treviso	437	440	370	400	1.020	660	460	560	2,3	1,5	1,2	1,4
Venezia	610	550	590	563	4.880	3.270	2.900	2.740	8,0	5,9	4,9	4,9
Verona	812	432	776	594	850	760	2.210	2.050	1,0	1,8	2,8	3,5
Vicenza	490	500	610	640	740	770	1.120	1.130	1,5	1,5	1,8	1,8
VENETO	4.593	3.873	4.158	4.135	15.180	11.520	13.010	13.660	3,3	3,0	3,1	3,3
Gorizia	114	118	106	110	270	160	150	360	2,4	1,4	1,4	3,3
Udine	450	495	450	470	1.240	1.190	900	940	2,8	2,4	2,0	2,0
FRIULI - VENEZIA GIULIA	564	613	556	580	1.510	1.350	1.050	1.300	2,7	2,2	1,9	2,2
La Spezia	4	4	4	4	10	10	10	10	2,5	2,5	2,5	2,5
Savona	5	5	5	5	1,0	1,0	1,0	1,0
LIGURIA	9	9	9	9	10	10	10	10	1,1	1,1	1,1	1,1
Bologna	9.250	9.520	9.750	10.030	11.710	10.980	7.750	12.200	1,3	1,2	0,8	1,2
Ferrara	600	520	310	365	1.700	1.440	780	1.300	2,8	2,8	2,5	3,6
Forlì	5.000	3.900	4.100	4.300	5.000	4.000	3.990	5.150	1,0	1,0	1,0	1,2
Modena	1.610	1.630	1.410	1.280	1.470	1.990	1.410	1.160	0,9	1,2	1,0	0,9
Parma	1.500	1.350	725	725	3.430	3.780	1.650	1.770	2,3	2,8	2,3	2,4
Piacenza	1.250	1.305	930	940	1.660	1.810	1.010	1.110	1,3	1,4	1,1	1,2
Ravenna	2.665	2.480	3.120	4.150	4.090	3.870	4.070	6.480	1,5	1,6	1,3	1,6
Reggio nell'Emilia	1.140	760	800	900	1.580	1.110	1.110	1.610	1,4	1,5	1,4	1,8
EMILIA-ROMAGNA	23.015	21.465	21.145	22.690	30.640	28.930	21.770	30.780	1,3	1,4	1,0	1,4
Arezzo	980	980	980	1.440	1.620	1.780	1.680	2.750	1,7	1,8	1,7	1,9
Firenze	4.575	4.575	4.575	4.575	6.500	7.540	3.200	4.750	1,4	1,6	0,7	1,0
Grosseto	2.177	2.177	2.177	2.177	3.360	2.180	2.180	5.440	1,5	1,0	1,0	2,5
Livorno	492	492	541	551	550	540	600	750	1,1	1,1	1,1	1,4
Lucca	4	4	4	4	10	10	10	10	2,5	2,5	2,5	2,5
Massa-Carrara	27	30	30	30	40	60	50	50	1,5	2,0	1,7	1,7
Pisa	690	690	680	680	1.000	1.150	1.830	1.670	1,4	1,7	2,7	2,5
Pistoia	4	4	4	5	10	20	10	20	2,5	5,0	2,5	4,0
Siena	4.150	4.300	4.300	4.300	6.640	1.520	1.080	8.740	1,6	0,4	0,3	2,0
TOSCANA	13.099	13.252	13.291	13.762	19.730	14.800	10.640	24.180	1,5	1,1	0,8	1,8

(*) Produzione espressa in seme nudo e commercialmente pulito.

Segue: Tav. 162 — Semi da prato e da erbaio (*)

Segue: A — ERBA MEDICA

PROVINCIE REGIONI	SUPERFICIE - Ettari				PRODUZIONE - Quintali				PRODUZIONE PER ETTARO Quintali			
	1947	1948	1949	1950	1947	1948	1949	1950	1947	1948	1949	1950
Perugia	14.130	14.170	14.125	14.115	42.280	42.180	46.330	44.830	3,0	3,0	3,3	3,2
Terni	320	320	320	320	1.570	1.820	1.820	1.900	4,9	5,7	5,7	5,9
UMBRIA	14.450	14.490	14.445	14.435	43.850	44.000	48.150	46.730	3,0	3,0	3,3	3,2
Ancona	1.952	1.983	1.988	1.987	4.430	5.690	5.530	5.050	2,3	2,9	2,8	2,5
Ascoli Piceno	2.960	2.990	2.820	3.030	5.210	6.500	4.080	7.270	1,8	2,2	1,4	2,4
Macerata	4.430	4.570	4.570	4.570	12.950	13.740	9.030	13.770	2,9	3,0	2,0	3,0
Pesaro e Urbino	2.000	2.000	2.000	2.000	5.000	5.500	4.200	5.040	2,5	2,8	2,1	2,5
MARCHE	11.342	11.543	11.378	11.587	27.590	31.430	22.840	31.130	2,4	2,7	2,0	2,7
Frosinone	36	44	47	50	130	160	140	160	3,6	3,6	3,0	3,2
Latina	1.285	1.305	1.325	1.158	3.050	3.230	2.640	2.240	2,4	2,5	2,0	1,9
Rieti	326	350	355	325	830	890	850	540	2,5	2,5	2,4	1,7
Roma	2.800	2.800	2.800	3.505	5.600	5.040	5.600	12.270	2,0	1,8	2,0	3,5
Viterbo	490	491	442	450	1.060	1.130	960	1.120	2,2	2,3	2,2	2,5
LAZIO	4.937	4.990	4.939	5.488	10.630	10.450	10.190	16.330	2,2	2,1	2,1	3,0
Campobasso	570	670	710	750	3.020	2.180	2.560	2.450	5,3	3,3	3,6	3,3
Chieti	223	223	223	223	370	330	330	650	1,7	1,5	1,5	2,9
L'Aquila	14	15	18	16	30	30	50	30	2,1	2,0	2,8	1,9
Pescara	328	328	328	328	330	700	340	430	1,0	2,1	1,0	1,3
Teramo	970	990	1.000	1.020	3.060	2.910	3.270	3.220	3,2	2,9	3,3	3,2
ABRUZZI E MOLISE	2.105	2.226	2.279	2.337	6.810	6.150	6.550	6.780	3,2	2,8	2,9	2,9
Benevento	2	3	2	3	10	20	10	10	5,0	6,7	5,0	3,3
Caserta	228	228	228	228	1.200	960	680	1.380	5,3	4,2	3,0	6,1
Napoli	7	7	7	8	20	20	10	20	2,9	2,9	1,4	2,5
Salerno	373	400	460	470	550	770	450	680	1,5	1,9	1,0	1,4
CAMPANIA	610	638	697	709	1.780	1.770	1.150	2.090	2,9	2,8	1,6	2,9
Foggia - PUGLIA	10	10	10	50	70	80	40	220	7,0	8,0	4,0	4,4
Potenza - BASILICATA	—	—	—	12	—	—	—	100	—	—	—	8,8
Cosenza	54	54	54	54	220	290	370	380	4,1	5,4	6,9	7,0
Reggio di Calabria	42	42	42	5	180	200	200	20	4,3	4,8	4,8	4,0
CALABRIA	96	96	96	56	400	490	570	400	4,2	5,1	5,9	6,8
Catania - SICILIA	4,0	3,0	4,0	4,5
Cagliari	19	20	22	22	40	50	50	50	2,1	2,5	2,3	2,3
Sassari	68	72	59	65	100	110	100	120	1,5	1,5	1,7	1,8
SARDEGNA	87	92	81	87	140	160	150	170	1,6	1,7	1,9	2,0
ITALIA	78.570	76.630	76.155	79.027	171.500	163.990	144.550	183.550	2,2	2,1	1,9	2,3

(*) Cfr. nota (*) a pagina precedente.

Segue: Tav. 162 — Semi da prato e da erbaio (*)

B — TRIFOGLIO PRATENSE E TRIFOGLIO LADINO

PROVINCIE REGIONI	SUPERFICIE - Ettari				PRODUZIONE - Quintali				PRODUZIONE PER ETTARO Quintali			
	1947	1948	1949	1950	1947	1948	1949	1950	1947	1948	1949	1950
TRIFOGLIO PRATENSE												
Alessandria	223	235	217	191	350	700	640	590	1,6	3,0	2,9	3,1
Asti	780	1.030	1.050	1.035	400	720	730	430	0,5	0,7	0,7	0,4
Cuneo	935	917	920	887	1.330	2.350	2.100	1.640	1,4	2,6	2,3	1,8
Novara	60	70	70	73	150	170	180	190	2,5	2,4	2,6	2,6
Torino	305	316	315	304	520	480	370	330	1,7	1,5	1,2	1,1
Vercelli	695	705	698	550	1.880	1.710	1.720	1.650	2,7	2,4	2,5	3,0
PIEMONTE	2.993	3.273	3.270	3.040	4.630	6.130	5.740	4.830	1,5	1,9	1,8	1,6
Bergamo	60	80	80	100	180	240	160	300	3,0	3,0	2,0	3,0
Brescia	179	179	179	179	370	360	290	310	2,1	2,0	1,6	1,7
Cremona	250	200	200	200	750	400	300	400	3,0	2,0	1,5	2,0
Mantova	59	63	54	57	140	260	100	120	2,4	4,1	1,9	2,1
Milano	5	7	13	4	10	10	30	..	2,0	1,4	2,3	1,0
Pavia	250	150	150	133	1.020	870	870	770	4,1	5,8	5,8	5,8
LOMBARDIA	803	678	676	673	2.470	2.140	1.750	1.900	3,1	3,2	2,6	2,8
Padova	78	51	67	67	230	170	430	410	2,9	3,3	6,4	6,1
Rovigo	200	150	100	90	800	600	400	310	2,0	4,0	4,0	3,4
Treviso	93	99	80	82	160	140	90	110	1,7	1,4	1,1	1,3
Venezia	50	43	37	39	360	270	150	150	7,2	6,3	4,1	3,8
Verona	330	304	392	327	660	620	1.080	930	2,0	2,0	2,8	2,8
Vicenza	290	280	270	290	290	450	470	450	1,0	1,6	1,7	1,6
VENETO	1.041	927	946	895	2.500	2.250	2.620	2.360	2,4	2,4	2,8	2,6
Gorizia	15	5	5	5	40	10	..	10	2,7	2,0	1,0	2,0
Udine	64	70	60	60	120	120	70	70	1,9	1,7	1,2	1,2
FRIULI - VENEZIA GIULIA	79	75	65	65	160	130	70	80	2,0	1,7	1,1	1,2
Savona - LIGURIA	6	6	6	6	10	10	20	10	1,7	1,7	3,3	1,7
Bologna	2.810	2.950	3.195	3.488	1.260	1.940	3.170	4.080	0,4	0,7	1,0	1,2
Ferrara	48	37	20	21	130	100	50	60	2,7	2,7	2,5	2,9
Forlì	350	322	300	280	320	320	270	280	0,9	1,0	0,9	1,0
Modena	535	520	515	480	770	850	710	520	1,4	1,6	1,4	1,1
Parma	680	623	340	365	1.230	1.430	420	490	1,8	2,3	1,2	1,3
Piacenza	290	285	255	237	320	460	410	280	1,1	1,6	1,6	1,2
Ravenna	184	175	151	579	260	260	150	670	1,4	1,5	1,0	1,2
Reggio nell'Emilia	65	67	57	145	80	110	80	210	1,2	1,6	1,4	1,4
EMILIA-ROMAGNA	4.962	4.979	4.833	5.595	4.370	5.470	5.260	6.590	0,9	1,1	1,1	1,2
Arezzo	638	638	638	765	770	840	790	1.060	1,2	1,3	1,2	1,4
Firenze	2.075	2.075	2.075	2.075	2.930	3.100	3.530	3.730	1,4	1,5	1,7	1,8
Grosseto	404	404	252	357	530	400	250	530	1,3	1,0	1,0	1,5
Livorno	180	176	177	157	80	70	90	100	0,4	0,4	0,5	0,6
Lucca	6	8	8	15	10	20	20	40	1,7	2,5	2,5	2,7
Massa-Carrara	80	80	80	80	120	160	120	120	1,5	2,0	1,5	1,5
Pisa	445	450	480	437	420	490	920	660	0,9	1,1	1,9	1,5
Pistoia	10	10	10	12	30	40	20	40	3,0	4,0	2,0	3,3
Siena	1.440	1.455	1.460	1.460	720	460	290	1.320	0,5	0,3	0,2	0,9
TOSCANA	5.278	5.296	5.180	5.358	5.610	5.580	6.030	7.600	1,1	1,1	1,2	1,4

(*) Cfr. nota (*) a pag. 379.

Segue: TAV. 162 — Semi da prato e da erbaio (*)

Segue: B — TRIFOGLIO PRATENSE E TRIFOGLIO LADINO

PROVINCIE REGIONI	SUPERFICIE - Ettari				PRODUZIONE - Quintali				PRODUZIONE PER ETTARO Quintali			
	1947	1948	1949	1950	1947	1948	1949	1950	1947	1948	1949	1950
Perugia	2.890	2.900	2.905	2.940	5.420	7.240	6.930	6.370	1,9	2,5	2,4	2,2
Terni	94	94	94	94	190	280	190	280	2,0	3,0	2,0	3,0
UMBRIA	2.934	2.994	2.999	3.034	5.610	7.520	7.120	6.650	1,9	2,5	2,4	2,2
Ancona	785	828	828	829	1.120	1.500	1.940	1.970	1,4	1,8	2,3	2,4
Ascoli Piceno	327	332	332	342	530	710	470	730	1,6	2,1	1,4	2,1
Macerata	1.055	1.055	1.055	1.165	2.910	3.010	3.430	4.100	2,8	2,9	3,3	3,5
Pesaro e Urbino	660	660	660	650	1.010	1.110	1.500	1.770	1,5	1,7	2,3	2,7
MARCHE	2.827	2.875	2.875	2.936	5.570	6.830	7.340	8.570	2,0	2,2	2,6	2,9
Frosinone	20	21	22	25	60	70	60	70	3,0	3,3	2,7	2,8
Rieti	104	109	97	92	220	240	200	150	2,1	2,2	2,1	1,6
Roma	60	60	60	60	180	240	180	300	3,0	4,0	3,0	5,0
Viterbo	250	255	237	179	470	480	460	450	1,9	1,9	1,9	2,5
LAZIO	434	445	416	356	930	1.030	900	970	2,1	2,3	2,2	2,7
Campobasso	85	135	145	155	430	430	490	520	5,1	3,2	3,4	3,4
L'Aquila	10	11	12	11	20	30	30	30	2,0	2,7	2,5	2,7
Pescara	137	137	137	137	140	250	130	150	1,0	1,8	0,9	1,1
Teramo	270	375	385	385	1.290	1.150	1.350	1.320	4,8	3,1	3,5	3,4
ABRUZZI E MOLISE	502	658	676	638	1.880	1.860	2.000	2.020	3,7	2,8	2,9	2,9
Cosenza - CALABRIA	15	15	15	15	60	70	70	70	4,0	4,7	4,7	4,7
ITALIA	21.929	22.222	21.960	22.711	33.800	38.520	38.920	41.650	1,5	1,7	1,8	1,8

Segue: TRIFOGLIO PRATENSE

TRIFOGLIO LADINO												
Cuneo	254	268	275	302	470	550	660	580	1,9	2,1	2,4	1,9
Torino	32	38	36	33	50	50	40	30	1,6	1,3	1,1	0,9
PIEMONTE	286	306	311	335	520	600	700	610	1,8	2,0	2,3	1,8
Bergamo	140	120	120	870	110	110	60	870	0,8	0,9	0,5	1,0
Brescia	831	831	831	831	530	490	250	430	0,6	0,6	0,3	0,5
Cremona	1.700	1.350	1.350	1.350	4.200	2.010	1.510	2.220	2,5	1,5	1,1	1,6
Mantova	341	338	257	249	850	1.180	390	450	2,5	3,5	1,5	1,8
Milano	270	310	360	1.040	270	460	530	2.290	1,0	1,5	1,5	2,2
LOMBARDIA	3.282	2.949	2.918	4.340	5.960	4.250	2.740	6.260	1,8	1,4	0,9	1,4
Padova	66	42	46	46	110	110	330	270	1,7	2,6	7,2	5,9
Verona	100	90	80	77	130	100	80	100	1,3	1,1	1,0	1,3
Vicenza	55	50	90	100	60	60	190	130	1,1	1,2	2,1	1,3
VENETO	221	182	216	223	300	270	600	500	1,4	1,5	2,8	2,2
Piacenza-EMILIA-ROMAGNA	5	6	—	6	10	10	—	10	2,0	1,7	—	1,7
Cagliari - SARDEGNA	20	22	23	22	60	90	90	110	3,0	4,1	3,9	5,0
ITALIA	3.814	3.465	3.468	4.926	6.850	5.220	4.130	7.490	1,8	1,5	1,2	1,5

(*) Cfr. nota (*) a pag. 379.

Segue: TAV. 162 — Semi da prato e da erbaio (*)

C — LUPINELLA

PROVINCIE REGIONI	SUPERFICIE - Ettari				PRODUZIONE - Quintali				PRODUZIONE PER ETTARO Quintali			
	1947	1948	1949	1950	1947	1948	1949	1950	1947	1948	1949	1950
Alessandria	27	28	30	31	100	150	170	170	3,7	5,4	5,7	5,5
Cuneo	37	31	25	17	40	80	50	20	1,1	2,6	2,0	1,2
Torino	3	3	2	2	1,6	1,6	1,7	1,7
PIEMONTE	67	62	57	50	140	230	220	190	2,1	3,7	3,9	3,8
Savona - LIGURIA	15	15	15	15	90	110	110	90	6,0	7,3	7,3	6,0
Bologna	490	550	580	638	1.020	1.700	2.230	2.620	2,1	3,1	3,8	4,1
Ferrara	—	—	—	—	—	—	—	—	—	—	—	—
Forlì	200	220	270	290	460	540	620	710	2,3	2,5	2,3	2,4
Modena	—	—	—	—	—	—	—	—	—	—	—	—
Parma	33	27	15	15	100	100	40	50	3,0	3,7	2,7	3,3
Piacenza	50	50	70	60	50	60	80	60	1,0	1,2	1,1	1,0
Ravenna	—	—	—	—	—	—	—	—	—	—	—	—
Reggio nell'Emilia	—	—	—	—	—	—	—	—	—	—	—	—
EMILIA-ROMAGNA	773	847	935	1.003	1.630	2.400	2.970	3.440	2,1	2,8	3,2	3,4
Arezzo	580	580	580	781	1.020	1.140	1.100	1.870	1,8	2,0	1,9	2,4
Firenze	1.565	1.565	1.565	1.565	2.070	2.220	1.400	2.320	1,3	1,4	0,9	1,5
Cosseto	213	209	164	164	460	420	160	490	2,2	2,0	1,0	3,0
Livorno	120	118	117	117	160	140	220	260	1,3	1,2	1,9	2,2
Lucca	—	—	—	—	—	—	—	—	—	—	—	—
Massa-Carrara	—	—	—	—	—	—	—	—	—	—	—	—
Pisa	450	460	490	467	790	840	1.430	1.160	1,8	1,8	2,9	2,5
Pistoia	—	—	—	—	—	—	—	—	—	—	—	—
Siena	2.830	2.850	2.850	2.500	3.680	3.250	2.420	2.950	1,3	1,1	0,8	1,2
TOSCANA	5.758	5.782	5.786	5.594	8.180	8.010	6.730	9.050	1,4	1,4	1,2	1,6
Perugia	3.675	3.650	3.665	3.685	6.990	7.110	10.330	11.080	1,9	1,9	2,8	3,0
Terni	258	260	261	275	710	590	680	770	2,8	2,3	2,6	2,8
UMBRIA	3.933	3.910	3.916	3.960	7.700	7.700	11.010	11.850	2,0	2,0	2,8	3,0
Ancona	389	389	389	389	1.190	1.190	1.190	810	3,1	3,1	3,1	2,1
Ascoli Piceno	122	131	129	328	330	350	220	1.050	2,7	2,7	1,7	3,2
Macerata	825	825	825	875	1.450	2.210	1.720	4.100	1,8	2,7	2,1	4,7
Pesaro e Urbino	140	140	140	140	400	470	500	600	2,9	3,4	3,6	4,3
MARCHE	1.476	1.435	1.488	1.732	3.370	4.220	3.640	6.560	2,3	2,8	2,5	3,8
Frosinone	—	—	—	29	—	—	—	80	—	—	—	2,8
Latina	—	—	—	—	—	—	—	—	—	—	—	—
Rieti	11	9	10	8	20	10	10	10	1,8	1,1	1,0	1,3
Roma	—	—	—	—	—	—	—	—	—	—	—	—
Viterbo	25	25	21	15	50	50	40	30	2,0	2,0	1,9	2,0
LAZIO	36	34	31	52	70	60	50	120	1,9	1,8	1,6	2,3
Campobasso	920	1.000	1.015	1.090	1.150	1.020	1.040	990	1,3	1,0	1,0	0,9
Chieti	377	377	377	377	440	350	310	440	1,2	0,9	0,8	1,2
L'Aquila	87	85	87	80	40	50	60	50	0,5	0,6	0,7	0,6
Pescara	273	273	273	273	370	620	360	(a) 430	1,4	2,3	1,3	1,6
Teramo	340	350	350	355	980	870	970	1.050	2,9	2,5	2,8	3,0
ABRUZZI E MOLISE	1.997	2.035	2.102	2.175	2.980	2.910	2.740	2.930	1,5	1,4	1,3	1,4
Avellino	600	600	600	600	1.200	600	240	490	2,0	1,0	0,4	0,8
Benevento	24	25	22	24	40	40	20	40	1,7	1,6	0,9	1,7
Caserta	43	43	38	32	100	90	70	70	2,3	2,1	1,8	2,2
CAMPANIA	667	668	660	656	1.340	730	330	600	2,0	1,2	0,5	0,9
Potenza - BASILICATA	52	46	48	62	140	110	130	230	2,6	2,4	2,7	3,7
ITALIA	14.775	14.934	15.023	15.299	25.640	26.480	27.930	35.090	1,7	1,8	1,9	2,3

(*) Cfr. nota (*) a pag. 379.

Segue: Tav. 162 — Semi da prato e da erbaio (*)

D — SULLA E TRIGONELLA

PROVINCIE REGIONI	SUPERFICIE - Ettari				PRODUZIONE - Quintali				PRODUZIONE PER ETTARO Quintali			
	1947	1948	1949	1950	1947	1948	1949	1950	1947	1948	1949	1950
S U L L A												
Forlì	1.290	1.470	1.350	1.510	(a)1.880	(a)2.840	(a)2.090	(a)2.850	1,5	1,9	1,5	1,9
Ravenna	10	13	10	14	30	40	30	40	3,0	3,1	3,0	2,8
EMILIA-ROMAGNA	1.300	1.483	1.360	1.524	1.910	2.880	2.120	2.890	1,5	1,9	1,6	1,9
Firenze	12	12	12	12	20	20	20	20	1,7	1,7	1,7	1,7
Grosseto	20	20	20	20	40	20	20	40	2,0	1,0	1,0	2,0
Livorno	33	33	28	40	40	30	60	130	1,2	0,9	2,1	3,3
Pisa	75	76	102	165	70	60	190	250	0,9	0,8	1,9	1,5
Siena	600	620	620	580	650	480	310	630	1,1	0,8	0,5	1,1
TOSCANA	740	761	782	817	820	610	600	1.070	1,1	0,8	0,8	1,3
Perugia - UMBRIA	30	35	30	30	90	110	120	140	3,0	3,1	4,0	4,7
Ancona	779	785	782	787	1.570	1.860	2.210	1.290	2,0	2,4	2,8	1,6
Ascoli Piceno	400	425	410	440	1.170	1.270	770	490	2,9	3,0	1,9	1,1
Macerata	900	950	950	1.095	1.940	2.960	2.670	3.670	2,2	3,1	2,8	3,4
Pesaro e Urbino	470	470	470	470	1.200	1.440	1.700	2.020	2,6	3,1	3,6	4,3
MARCHE	2.549	2.630	2.612	2.792	5.880	7.530	7.850	7.470	2,3	2,9	2,8	2,7
Frosinone	—	—	—	11	—	—	—	20	—	—	—	1,8
Roma	25	25	25	22	40	50	40	60	1,6	2,0	1,6	2,7
Viterbo	21	21	19	12	40	40	40	30	1,9	1,9	2,1	2,5
LAZIO	46	46	44	45	80	90	80	110	1,7	2,0	1,8	2,4
Campobasso	245	373	385	405	370	410	410	400	1,5	1,1	1,1	1,0
Chieti	4.071	4.071	4.071	4.071	5.670	4.490	3.850	(b)5.150	1,4	1,1	0,9	1,3
Pescara	756	756	756	756	760	1.770	690	(c)910	1,0	2,3	0,9	1,2
Teramo	1.520	1.550	1.570	1.560	2.960	2.750	3.070	3.160	1,9	1,8	2,0	2,0
ABRUZZI E MOLISE	6.592	6.752	6.732	6.792	9.760	9.420	8.020	9.620	1,5	1,4	1,2	1,4
Avellino	1.400	1.400	1.400	1.400	1.400	700	280	430	1,0	0,5	0,2	0,3
Benevento	35	34	33	35	60	70	20	50	1,7	2,1	0,6	1,4
Caserta	9	9	9	9	30	30	20	30	3,3	3,3	2,2	3,3
CAMPANIA	1.444	1.443	1.442	1.444	1.493	800	320	510	1,0	0,6	0,2	0,4
Catanzaro	—	—	—	5	—	—	—	20	—	—	—	4,0
Cosenza	70	70	70	80	250	280	330	370	3,6	4,0	4,7	4,6
Reggio di Calabria	164	164	165	165	660	670	420	430	4,0	4,1	2,5	2,6
CALABRIA	234	234	235	250	910	950	750	820	3,9	4,1	3,2	3,3
Agrigento	227	254	492	330	120	610	460	380	0,5	2,4	0,9	1,2
Catania	107	98	115	106	50	50	50	50	0,5	0,5	0,4	0,5
Messina	490	505	495	500	1.960	2.140	1.990	2.500	4,0	4,2	4,0	5,0
Palermo	3.673	3.798	3.786	3.870	6.610	9.490	10.770	13.400	1,8	2,5	2,8	3,5
Siracusa	12	11	10	15	20	20	30	50	1,7	1,8	3,0	3,8
Trapani	1.790	2.100	2.280	2.270	7.000	9.960	12.000	12.730	3,9	4,7	5,3	5,6
SICILIA	6.299	6.766	7.178	7.039	15.760	22.270	25.300	29.110	2,5	3,3	3,5	4,1
Cagliari - SARDEGNA	4	4	5	5	..	10	10	10	1,0	2,5	2,0	2,0
ITALIA	19.238	20.152	20.470	20.788	33.703	44.670	44.670	51.750	1,9	2,2	2,2	2,5
TRIGONELLA O FIENO GRECO												
Arezzo	23	23	23	23	20	20	20	30	0,9	0,9	0,9	1,3
Grosseto	131	131	131	150	320	260	260	450	2,4	2,0	2,0	3,0
Livorno	71	73	71	71	380	370	320	320	5,4	5,1	4,5	4,5
Pisa	210	214	230	216	1.040	1.030	1.800	1.080	5,0	4,8	7,8	5,0
Siena	200	205	205	205	180	100	60	200	0,9	0,5	0,3	1,0
TOSCANA	682	646	600	662	1.940	1.780	2.430	2.000	3,1	2,8	3,7	3,1
Rieti	63	58	63	58	240	220	240	160	3,8	3,8	3,8	2,8
Viterbo	120	126	120	102	240	260	240	220	2,0	2,1	2,0	2,2
LAZIO	183	184	183	160	480	480	480	380	2,6	2,6	2,6	2,4
Campobasso	180	227	245	265	1.770	1.590	1.700	1.710	9,8	7,0	6,9	6,5
Pescara	500	500	500	500	1.190	1.860	860	960	2,4	3,7	1,7	1,9
ABRUZZI E MOLISE	680	727	745	765	2.960	3.450	2.560	2.670	4,4	4,7	3,4	3,5
Benevento	10	9	10	12	60	60	70	70	6,0	6,7	3,0	5,8
Caserta	103	103	103	103	520	410	330	620	5,0	4,0	3,2	6,0
CAMPANIA	113	112	113	115	580	470	380	690	5,1	4,2	3,2	6,0
Brindisi - PUGLIA	—	—	—	10	—	—	—	60	—	—	—	6,0
Potenza - BASILICATA	20	20	20	20	150	130	70	150	7,5	6,5	3,5	7,5
Agrigento	325	366	708	470	810	4.050	3.540	6.770	2,5	11,1	5,0	14,4
Caltanissetta	400	400	400	400	2.800	3.200	2.330	3.200	7,0	8,0	5,8	8,0
Catania	76	79	97	97	380	350	450	480	5,0	4,4	4,6	4,9
Enna	800	800	800	800	800	1.600	4.000	4.400	1,0	2,0	5,0	5,5
Palermo	297	5	18	40	2.710	50	210	320	9,1	10,0	11,7	8,0
Ragusa	50	60	60	60	150	330	300	380	3,0	5,5	5,0	6,3
Siracusa	45	55	58	51	140	170	290	370	3,1	3,1	5,0	7,3
SICILIA	1.993	1.765	2.141	1.918	7.790	9.750	11.120	15.900	3,9	5,5	5,2	8,3
Cagliari - SARDEGNA	7	6	6	6	10	20	30	30	1,4	3,3	5,0	5,0
ITALIA	3.631	3.460	3.868	3.659	13.910	16.080	17.080	21.980	3,8	4,6	4,4	6,0

(*) Cfr. nota (*) a pag. 379.

(a) Non compresa la produzione proveniente da ha 2.500 di prati permanenti (1947: q 800; 1948: q 850; 1949: q 1.000 e 1950: q 950).

(b) Compresi q 4.650 provenienti da ha 3.689 di prato avvicendato dell'anno d'impianto. — (c) Compresi q 570 provenienti da ha 488 di prato avvicendato dell'anno d'impianto.

Segue: TAV. 162 — Semi da prato e da erbaio (*)

E — TRIFOGLIO INCARNATO

PROVINCIE — REGIONI	SUPERFICIE - Ettari				PRODUZIONE - Quintali				PRODUZIONE PER ETTARO Quintali			
	1947	1948	1949	1950	1947	1948	1949	1950	1947	1948	1949	1950
Alessandria	107	129	132	106	330	480	550	440	3,1	3,7	4,2	4,2
Novara	170	174	175	173	700	740	740	760	4,1	4,3	4,2	4,4
Torino	56	56	36	36	160	160	70	50	2,9	2,9	1,9	1,4
Vercelli	296	575	535	450	940	1.830	1.780	1.800	3,2	3,2	3,3	4,0
PIEMONTE	629	984	878	765	2.130	3.210	3.140	3.050	3,4	3,4	3,6	4,0
Bergamo	100	100	95	95	700	700	760	860	7,0	7,0	8,0	9,1
Brescia	2.435	2.407	2.465	3.615	11.620	11.490	12.010	17.270	4,8	4,8	4,9	4,8
Mantova	46	51	33	37	460	610	330	410	10,0	12,0	10,0	11,1
Milano	6	5	4	3	10	20	10	..	1,7	4,0	2,5	1,7
LOMBARDIA	2.587	2.563	2.597	3.750	12.790	12.820	13.110	18.540	4,9	5,0	5,0	4,9
Padova	60	60	62	62	310	320	670	710	5,2	5,3	10,8	11,5
Treviso	8	10	8	10	20	20	10	20	2,5	2,0	1,3	2,0
Verona	208	171	221	225	1.250	620	900	1.260	6,0	3,6	4,1	5,6
Vicenza	320	320	320	320	640	840	960	840	2,0	2,6	3,0	2,6
VENETO	596	561	611	617	2.220	1.800	2.540	2.830	3,7	3,2	4,2	4,6
Gorizia - Friuli-Ven. G.	54	45	36	32	170	150	60	90	3,1	3,3	1,7	2,8
Arezzo	100	100	110	110	70	80	80	80	0,7	0,8	0,7	0,7
Firenze	60	60	60	60	80	60	100	120	1,3	1,0	1,7	2,0
Grosseto	233	233	233	250	390	230	230	500	1,7	1,0	1,0	2,0
Lucca	23	24	24	24	40	50	60	60	1,7	2,1	2,5	2,5
Pistoia	60	60	60	60	250	260	150	180	4,2	4,3	2,5	3,0
TOSCANA	476	477	487	504	830	630	620	940	1,7	1,4	1,3	1,9
Latina	85	90	90	105	260	270	270	290	3,1	3,0	3,0	2,8
Roma	700	700	700	700	2.100	2.800	2.100	4.200	3,0	4,0	3,0	6,0
Viterbo	450	456	422	426	770	910	790	840	1,7	2,0	1,9	2,0
LAZIO	1.235	1.246	1.212	1.231	3.130	3.930	3.160	5.330	2,5	3,2	2,6	4,3
Campobasso	70	95	100	120	530	520	570	600	7,6	5,5	5,7	5,0
L'Aquila	25	27	30	28	50	70	70	60	2,0	2,6	2,3	2,1
Pescara	13	13	13	13	10	10	10	10	0,8	0,8	0,8	0,8
ABRUZZI E MOLISE	108	135	143	161	590	600	650	670	5,5	4,4	4,5	4,2
Avellino	800	800	800	800	3.600	2.400	800	1.600	4,5	3,0	1,0	2,0
Benevento	5	5	5	5	20	30	10	20	4,0	6,0	2,0	4,0
Caserta	916	916	916	850	3.000	2.430	990	3.720	3,3	2,7	1,1	4,4
Napoli	182	182	182	180	730	690	190	280	4,0	3,8	1,0	1,6
CAMPANIA	1.903	1.903	1.903	1.835	7.350	5.550	1.990	5.620	3,9	2,9	1,0	3,1
Bari	512	512	512	512	1.320	1.600	1.750	1.790	2,6	3,1	3,4	3,5
Brindisi	60	50	50	50	170	140	130	150	2,8	2,8	2,6	3,0
PUGLIA	572	562	562	562	1.490	1.740	1.880	1.940	2,6	3,1	3,3	3,5
Cosenza	68	68	68	68	270	360	260	290	4,0	5,3	3,8	4,3
Reggio di Calabria	31	31	31	31	120	130	160	170	3,9	4,2	5,2	5,5
CALABRIA	99	99	99	99	390	490	420	460	3,9	4,9	4,2	4,6
ITALIA	8.259	8.525	8.528	9.556	31.090	31.020	27.570	39.470	3,8	3,6	3,2	4,1

(*) Cfr. nota (*) a pag. 379.

Tav. 163 — Prato permanente asciutto

PROVINCIE — REGIONI	SUPERFICIE — Ettari				PRODUZIONE — Quintali				PRODUZIONE PER ETTARO Quintali			
	1947	1948	1949	1950	1947	1948	1949	1950	1947	1948	1949	1950
Alessandria	5.988	5.988	5.930	5.917	123.710	159.300	143.650	139.410	20,7	26,6	24,2	23,6
Asti	16.375	16.345	16.200	16.15	399.580	557.330	390.170	321.220	24,4	34,1	24,1	19,9
Cuneo	31.704	33.457	33.457	33.457	734.810	923.760	775.670	892.250	23,2	27,6	32,2	26,7
Novara	13.162	13.162	13.068	13.068	442.710	522.000	405.850	483.020	33,6	39,7	31,1	37,0
Torino	52.247	52.247	52.227	51.078	1.258.050	1.433.240	1.217.330	1.122.420	24,3	27,4	23,3	22,0
Vercelli	12.701	12.701	12.701	12.701	154.080	247.850	190.070	254.020	12,1	19,5	15,0	20,0
PIEMONTE	132.177	133.900	133.583	132.371	3.122.940	3.843.530	3.122.740	3.212.350	23,6	28,7	23,4	24,3
VALLE D'AOSTA	3.956	3.885	3.816	3.790	32.120	75.760	62.250	76.220	8,1	19,5	16,3	20,1
Bergamo	20.690	20.690	20.690	20.690	1.241.400	1.241.400	1.300.600	1.241.400	60,0	60,0	62,9	60,0
Brescia	24.945	24.945	24.945	24.945	977.390	1.319.820	1.172.590	1.111.570	39,2	52,9	47,0	44,6
Como	25.763	25.084	25.084	25.084	1.279.040	1.883.460	1.656.390	1.836.180	49,6	75,1	66,0	73,2
Cremona	694	694	694	666	55.520	62.460	55.520	39.960	80,0	90,0	80,0	60,0
Mantova	2.458	2.405	2.405	2.405	89.820	102.310	105.950	90.160	36,5	42,5	44,1	37,5
Milano	1.380	1.380	1.380	1.380	60.580	75.310	58.000	61.880	43,9	54,6	42,0	44,8
Pavia	808	803	803	803	14.360	16.470	12.530	14.110	17,8	20,5	15,6	17,6
Sondrio	13.088	13.088	13.880	14.500	557.350	681.800	491.440	712.390	42,6	52,1	35,4	49,1
Varese	12.700	12.700	12.700	12.700	375.250	548.950	410.550	506.450	29,5	43,2	32,3	39,9
LOMBARDIA	102.526	101.789	102.581	103.173	4.650.710	5.931.980	5.263.570	5.614.100	45,4	58,3	51,3	54,4
Bolzano	30.565	30.565	32.827	32.827	1.369.180	1.545.750	1.138.400	1.664.540	44,8	50,6	34,7	50,7
Trento	34.557	32.703	30.441	30.441	1.012.610	1.107.280	879.790	913.130	29,3	33,9	28,9	30,0
TRENTINO-ALTO ADIGE	65.122	63.268	63.268	63.268	2.381.790	2.653.030	2.018.190	2.577.670	36,6	41,9	31,9	40,7
Belluno	67.827	67.827	67.827	67.932	965.000	1.368.400	1.032.000	1.188.920	14,2	20,2	15,2	17,5
Padova	3.213	3.223	3.223	3.088	89.460	120.920	93.520	79.490	27,8	37,5	29,0	25,7
Rovigo	5.898	5.898	5.898	5.330	117.960	176.940	159.250	106.600	20,0	30,0	27,0	20,0
Treviso	20.210	20.210	19.657	18.502	556.100	685.740	522.910	472.980	27,5	33,9	26,6	25,6
Venezia	1.440	1.460	1.400	1.420	48.740	73.000	63.000	55.000	33,8	50,0	45,0	37,9
Verona	2.900	2.900	2.900	2.900	87.370	97.310	71.600	65.000	30,1	33,6	24,7	22,4
Vicenza	17.900	18.050	17.850	17.750	854.000	1.183.230	780.170	810.250	47,7	65,6	43,7	45,6
VENETO	119.428	119.568	118.755	118.958	2.718.630	3.705.540	2.722.450	2.778.240	22,8	31,0	22,9	23,8
Gorizia	2.210	2.208	2.208	2.207	57.980	85.760	55.180	45.490	26,2	38,8	25,0	20,6
Udine	96.283	96.330	96.381	96.381	1.868.760	2.206.540	2.030.090	1.889.240	19,4	22,9	21,1	17,6
FRIULI-VENEZIA GIULIA	98.493	98.538	98.589	98.588	1.926.740	2.292.300	2.085.270	1.934.730	19,6	23,3	21,2	19,6
Genova	16.393	16.393	16.393	16.393	197.980	370.510	255.540	357.820	12,1	22,6	16,2	21,8
La Spezia	270	270	270	270	5.470	7.400	5.970	4.620	20,3	27,4	22,1	17,1
Savona	9.935	9.935	9.297	9.297	67.770	184.100	142.090	71.040	6,8	18,5	15,3	7,6
LIGURIA	26.598	26.598	25.960	25.960	271.220	562.010	413.600	433.480	10,2	21,1	15,9	16,7
Bologna	9.660	9.660	9.660	9.660	60.210	100.470	114.880	97.670	6,2	10,4	11,9	10,1
Ferrara	3.675	3.500	2.700	2.500	91.940	127.910	88.450	72.620	25,0	36,5	32,8	29,0
Forlì	2.615	2.615	2.615	2.615	21.000	27.100	23.400	25.500	8,0	10,4	8,9	9,8
Modena	2.305	2.136	2.065	2.018	46.510	72.050	49.130	52.980	20,2	33,7	23,8	26,3
Parma	3.150	3.150	3.150	3.150	53.050	72.250	53.050	58.450	16,8	22,9	16,8	18,6
Piacenza	500	500	500	500	10.850	17.000	10.150	9.500	21,7	34,0	20,3	19,0
Ravenna	1.938	1.938	1.938	1.938	60.080	62.000	60.080	58.140	31,0	32,0	31,0	30,0
Reggio nell'Emilia	731	731	731	731	13.930	23.820	17.200	15.600	19,1	22,6	23,5	21,4
EMILIA-ROMAGNA	24.574	24.230	23.359	23.112	357.570	502.620	416.340	390.500	14,6	20,7	17,8	16,9

Segue : Tav. 163 — Prato permanente asciutto

PROVINCIE — REGIONI	SUPERFICIE — Ettari				PRODUZIONE — Quintali				PRODUZIONE PER ETTARO Quintali			
	1947	1948	1949	1950	1947	1948	1949	1950	1947	1948	1949	1950
Arezzo	499	499	499	499	8.120	9.750	8.550	9.480	16,3	19,5	17,1	19,0
Firenze	2.930	2.930	2.930	2.900	91.660	90.900	70.230	58.460	31,3	31,0	24,0	20,2
Grosseto	217	217	217	217	2.600	3.040	2.170	2.040	12,0	14,0	10,0	9,4
Livorno	1.585	1.585	1.585	1.585	36.840	40.920	29.540	35.710	23,2	25,8	18,6	22,5
Lucca	4.109	4.109	4.109	4.109	66.790	95.420	68.560	72.990	16,3	23,2	16,7	17,8
Massa-Carrara	700	700	700	830	7.840	17.500	15.400	18.300	11,2	25,0	22,0	22,0
Pisa	610	610	610	610	8.540	27.620	15.220	16.470	14,0	42,0	25,0	27,0
Pistoia	1.040	1.040	1.040	1.040	27.360	37.050	26.760	36.910	26,3	35,6	25,7	35,5
Siena	368	400	400	400	4.860	7.070	5.200	6.000	13,2	17,7	13,0	15,0
TOSCANA	12.058	12.090	12.090	12.190	254.610	327.270	241.660	256.360	21,1	27,1	20,0	21,0
Terzi-UMBRIA	2.651	2.651	2.651	2.651	33.440	40.120	26.510	31.810	12,6	15,1	10,0	12,0
Macerata	2.960	2.960	2.960	2.960	24.780	33.600	40.430	30.550	8,4	11,4	13,7	10,3
Pesaro e Urbino	300	300	300	300	4.320	7.240	8.760	7.920	14,4	24,1	29,2	26,4
MARCHE	3.260	3.260	3.260	3.260	29.100	40.840	49.190	38.470	8,9	12,5	15,1	11,8
Frosinone	1.526	1.526	1.526	1.526	15.750	16.670	2.260	11.750	10,3	10,9	8,0	7,7
Rieti	1.867	1.867	1.867	1.867	22.400	24.270	25.890	22.160	12,0	13,0	13,9	11,9
Viterbo	470	470	468	210	5.220	7.050	5.560	3.120	11,1	15,0	11,9	14,9
LAZIO	3.863	3.863	3.861	3.603	43.370	47.990	43.710	37.030	11,2	12,4	11,3	10,3
Campobasso	64	644	644	644	14.050	12.760	8.900	9.540	21,8	19,8	13,8	14,8
Chieti	274	274	274	274	4.100	5.030	3.890	3.890	15,0	18,4	14,2	14,2
L'Aquila	5.084	5.084	5.084	5.084	23.470	33.960	73.640	65.880	4,6	6,7	14,5	13,0
Pescara	128	128	128	120	900	1.790	640	960	7,0	14,0	5,0	8,0
ABRUZZI E MOLISE	6.130	6.130	6.130	6.122	42.520	53.540	87.070	80.270	6,9	8,7	14,2	13,1
Avellino	4.200	4.200	4.200	4.200	69.800	77.040	65.940	72.820	16,6	18,3	15,7	17,3
Benevento	232	232	232	232	1.850	2.000	930	1.890	8,0	8,6	4,0	8,1
Caserta	1.901	1.901	1.901	1.891	33.270	42.580	18.340	37.780	17,5	22,4	9,6	20,0
Napoli	517	517	517	467	12.320	12.400	9.260	9.270	23,8	24,0	17,9	19,9
Salerno	2.150	2.150	2.150	2.150	10.890	21.770	8.820	38.380	5,1	10,1	4,1	17,9
CAMPANIA	9.000	9.000	9.000	8.938	128.130	155.790	103.290	160.140	14,2	17,3	11,5	17,9
Foggia-PUGLIA	190	190	190	190	6.450	6.200	3.120	4.400	33,9	32,6	16,4	23,2
Matera	1.550	1.550	1.550	1.550	14.380	19.310	17.820	23.240	9,3	12,5	11,5	15,0
Potenza	270	270	270	270	6.750	7.000	3.140	5.400	25,0	25,9	11,6	20,0
BASILICATA	1.820	1.820	1.820	1.820	21.130	26.310	20.960	28.640	11,6	14,5	11,5	15,7
Catanzaro	199	190	142	234	1.420	1.620	1.110	4.320	7,1	8,5	7,8	18,5
Cosenza	223	223	223	223	3.810	2.680	2.230	3.350	17,1	12,0	10,0	15,0
CALABRIA	422	413	365	457	5.230	4.300	3.340	7.670	12,4	10,4	9,2	16,8
Nuoro-SARDEGNA	9	9	9	9	300	320	290	330	33,3	35,6	32,2	36,7
ITALIA	612.277	611.202	609.287	606.460	16.026.000	20.269.450	16.683.550	17.682.410	26,2	33,2	27,4	29,1

Tav. 164 — Prato permanente irriguo

PROVINCIE — REGIONI	SUPERFICIE — Ettari				PRODUZIONE — Quintali				PRODUZIONE PER ETTARO Quintali			
	1947	1948	1949	1950	1947	1948	1949	1950	1947	1948	1949	1950
Alessandria	6.323	6.323	6.296	6.289	332.940	353.950	365.520	432.300	52,7	56,0	58,1	68,7
Asti	925	925	900	920	65.770	58.620	65.050	61.860	71,1	63,4	72,3	67,2
Cuneo	44.758	41.327	41.308	41.308	2.946.000	3.025.160	2.795.090	2.803.300	65,8	73,2	67,7	67,9
Novara	10.862	10.862	10.862	10.859	724.650	851.970	818.000	873.530	66,7	78,4	75,3	80,4
Torino	59.619	59.619	59.691	59.181	3.249.570	3.348.400	3.138.480	3.991.540	54,5	56,2	52,6	67,4
Vercelli	5.426	5.426	5.426	5.536	201.290	287.290	257.560	258.110	37,1	52,9	47,5	46,6
PIEMONTE	127.913	124.482	124.483	124.093	7.520.220	7.925.390	7.439.700	8.420.640	58,8	63,7	59,8	67,9
VALLE D'AOSTA	13.185	13.185	13.254	13.330	399.770	474.060	395.870	478.120	30,3	36,0	29,9	35,9
Bergamo	3.845	3.845	3.845	3.845	315.650	323.700	332.600	323.700	82,1	84,2	86,5	84,2
Brescia	12.861	12.861	12.861	12.881	1.099.440	1.279.540	1.190.080	1.300.270	85,5	99,5	92,5	100,9
Como	660	660	660	650	51.660	63.710	62.710	63.370	78,3	96,5	95,0	96,0
Cremona	8.928	8.928	8.928	8.136	982.080	1.000.830	911.710	928.060	110,0	112,1	102,1	114,1
Mantova	5.544	5.544	5.544	5.544	498.460	525.550	526.390	519.190	89,9	94,8	94,9	93,6
Milano	27.020	27.020	27.020	26.300	2.620.910	2.658.820	2.505.050	2.625.350	97,0	98,8	92,7	99,8
Pavia	10.673	10.878	11.028	11.028	1.019.440	1.166.390	943.400	1.156.240	95,3	107,2	85,5	104,8
Sondrio	4.645	4.645	4.645	4.644	293.750	325.890	252.270	326.290	63,2	70,2	54,3	70,2
Varese	1.031	1.031	1.031	1.031	79.500	82.510	83.050	82.240	77,1	80,0	80,6	79,8
LOMBARDIA	75.227	75.412	75.562	74.070	6.960.890	7.436.940	6.807.260	7.324.710	92,5	98,6	90,1	98,9
Bolzano	13.740	13.740	14.150	14.150	1.059.590	1.087.960	1.030.660	1.116.660	77,1	79,2	72,8	78,9
Trento	9.409	8.922	8.690	8.690	675.020	642.000	612.480	621.410	71,7	72,0	70,5	71,5
TRENTINO-ALTO ADIGE	23.149	22.662	22.840	22.840	1.734.610	1.729.960	1.643.140	1.738.070	74,9	76,3	71,9	76,1
Belluno	150	150	150	150	14.800	15.400	12.260	12.750	98,7	102,7	81,7	85,0
Padova	4.344	4.314	4.344	4.339	349.000	372.930	371.080	350.420	80,3	85,8	85,4	80,8
Treviso	2.580	2.610	1.829	1.710	149.660	162.520	85.930	101.700	58,0	62,3	47,0	59,5
Verona	5.000	5.000	5.000	5.000	446.610	436.710	414.050	409.700	89,3	87,3	82,8	81,9
Vicenza	9.300	9.640	9.800	9.900	739.500	823.440	842.910	883.160	79,5	85,4	86,0	89,4
VENETO	21.374	21.744	21.123	21.099	1.699.570	1.811.000	1.726.230	1.759.730	79,5	83,3	81,7	83,4
Udine-FRIULI-VENEZIA G.	373	373	373	373	27.980	27.980	27.980	29.840	75,0	75,0	75,0	80,0
La Spezia	41	41	41	41	1.930	2.120	1.900	2.210	47,1	51,7	46,3	53,9
Savona	125	125	125	125	8.680	8.680	7.380	7.380	69,4	69,4	59,0	59,0
LIGURIA	166	166	166	166	10.610	10.800	9.280	9.590	63,9	65,1	55,9	57,8
Modena	2.315	2.223	2.175	2.145	226.870	222.300	217.500	234.950	98,0	100,0	100,0	109,5
Parma	5.726	5.726	5.726	5.726	495.210	550.840	495.210	503.310	86,5	96,2	86,5	87,9
Piacenza	5.500	5.500	5.500	3.100	421.230	470.250	433.700	234.500	76,6	85,5	78,9	75,6
Reggio nell'Emilia	10.786	10.786	10.786	10.786	629.010	752.680	653.340	628.660	58,3	69,8	60,6	58,3
EMILIA-ROMAGNA	24.327	24.235	24.187	21.757	1.772.320	1.996.070	1.799.750	1.601.420	72,9	82,4	74,4	73,6
Firenze	400	400	400	400	33.700	33.700	34.000	34.000	84,2	84,3	85,0	85,0
Lucca	470	470	470	470	23.210	26.570	27.440	28.550	49,4	56,5	58,4	60,7
Massa-Carrara	440	440	460	460	17.380	26.500	25.000	25.050	39,5	60,2	54,3	54,5
Pistoia	41	40	40	40	2.790	3.200	2.609	3.800	68,0	80,0	65,0	95,0
TOSCANA	1.351	1.350	1.370	1.370	77.080	89.970	89.040	91.400	57,1	66,6	65,0	66,7
Perugia	842	842	842	842	58.940	67.360	58.940	54.730	70,0	80,0	70,0	65,0
Terni	150	150	150	150	15.000	15.750	12.000	10.500	100,0	105,0	80,0	70,0
UMBRIA	992	992	992	992	73.940	83.110	70.940	65.230	74,5	83,8	71,5	65,8
Rieti-LAZIO	136	136	136	136	7.480	8.160	8.160	7.480	55,0	60,0	60,0	55,0
L'Aquila-ABRUZZI E MOLISE	480	480	480	480	8.600	9.750	15.090	14.760	20,0	22,7	35,1	34,3
Cagliari	10	10	10	10	750	870	820	980	75,0	87,0	82,0	98,0
Nuoro	1	1	1	1	50	60	50	60	50,0	60,0	50,0	60,0
SARDEGNA	11	11	11	11	800	930	870	1.040	72,7	84,5	79,1	94,5
ITALIA	288.634	285.178	284.927	280.667	20.293.870	21.604.120	20.033.310	21.542.030	70,3	75,8	70,3	76,8

Tav. 165 — Prato-pascolo permanente

PROVINCIE — REGIONI	SUPERFICIE — Ettari				PRODUZIONE — Quintali				PRODUZIONE PER ETTARO Quintali			
	1947	1948	1949	1950	1947	1948	1949	1950	1947	1948	1949	1950
Alessandria	3.970	3.970	5.452	5.452	21.340	33.040	47.880	47.130	5,4	8,3	8,8	8,6
Novara	6.662	6.652	6.662	6.642	142.330	153.690	91.450	122.250	21,4	23,1	13,7	18,4
Torino	81	81	81	220	1.220	1.380	1.050	1.850	15,1	17,0	13,0	8,4
Vercelli	11.175	11.175	11.172	11.166	68.020	114.670	80.910	147.850	6,1	10,3	7,2	13,2
PIEMONTE	21.888	21.888	23.367	23.480	232.910	302.780	221.290	319.080	10,6	13,8	9,5	13,6
Bergamo	610	610	610	610	18.300	24.400	24.550	24.400	30,0	40,0	40,2	40,0
Brescia	468	474	474	474	8.300	11.740	11.380	8.100	17,7	24,8	24,0	17,1
Como	4.757	4.757	4.757	4.757	137.170	191.790	163.260	182.290	28,8	40,3	34,3	38,3
Pavia	55	55	55	55	170	220	170	170	3,1	4,0	3,1	3,1
LOMBARDIA	5.890	5.896	5.896	5.896	163.940	228.150	199.360	214.960	27,8	38,7	33,8	36,5
Bolzano	25.335	25.335	26.773	26.773	334.390	376.340	321.960	393.700	13,2	14,9	12,0	14,7
Trento	21.765	21.762	20.324	20.324	258.030	304.590	228.490	248.820	11,9	14,0	11,2	12,2
TRENTINO-ALTO ADIGE	47.100	47.097	47.097	47.097	592.420	680.930	550.450	642.520	12,6	14,5	11,7	13,6
Belluno	5.035	5.035	5.035	5.035	62.000	88.850	61.800	69.500	12,3	17,6	12,3	13,8
Venezia	160	160	100	100	2.240	4.000	2.000	1.800	14,0	25,0	20,0	18,0
Verona	5.480	5.480	5.480	5.480	110.460	122.280	88.400	87.740	20,2	22,3	16,1	16,0
VENETO	10.675	10.675	10.615	10.615	174.700	215.130	152.200	159.040	16,4	20,2	14,3	15,0
Gorizia	826	886	886	882	10.580	17.720	13.920	9.990	11,9	20,0	15,7	11,3
Udine	58.989	58.989	59.003	59.003	371.870	481.520	477.130	483.830	6,3	8,2	8,1	8,2
FRIULI-VENEZIA GIULIA	59.875	59.875	59.889	59.885	382.450	499.240	491.050	493.820	6,4	8,3	8,2	8,2
Genova	68	658	658	658	2.030	6.580	3.980	5.290	3,1	10,0	6,0	8,0
Imperia	5.130	5.157	5.060	5.048	25.940	65.030	51.030	48.550	5,1	12,6	10,1	9,6
La Spezia	4.360	4.360	4.360	4.350	88.600	130.420	101.390	86.760	20,3	29,9	23,3	19,9
Savona	610	610	610	610	3.050	4.880	4.270	6.100	5,0	8,0	7,0	10,0
LIGURIA	10.758	10.785	10.688	10.666	119.620	206.910	160.670	146.700	11,1	19,2	15,0	13,8
Ferrara	420	350	300	260	4.610	5.540	4.300	3.010	11,0	15,8	14,3	11,6
Parma	9.830	9.830	9.830	9.830	78.820	99.160	78.820	88.470	8,0	10,1	8,0	9,0
Piacenza	980	980	980	980	7.900	11.400	10.200	10.200	8,1	11,6	10,4	10,4
Reggio nell'Emilia	985	985	985	985	9.710	15.480	10.020	8.880	9,9	15,7	10,2	9,0
EMILIA-ROMAGNA	12.215	12.145	12.095	12.055	101.040	131.580	103.340	110.560	8,3	10,8	8,5	9,2
Arezzo	1.330	1.330	1.330	1.330	12.900	15.450	12.030	12.640	9,7	11,6	9,0	9,5
Firenze	3.140	3.140	3.140	3.140	55.360	53.360	43.580	37.830	17,6	17,0	13,9	12,0
Grosseto	600	600	600	600	10.800	12.000	9.000	12.000	18,0	20,0	15,0	20,0
Livorno	2.867	2.857	2.857	2.857	27.930	27.270	19.650	25.680	9,7	9,5	6,9	9,0
Lucca	2.672	2.672	2.672	2.672	26.510	38.730	32.830	35.500	9,9	14,5	12,3	13,3
Massa-Carrara	5.700	5.700	5.700	5.700	20.600	72.200	54.720	53.850	3,6	12,7	9,6	9,4
Pisa	2.545	2.545	2.545	2.545	68.130	75.910	50.460	55.550	26,8	29,8	19,8	21,8
Pistoia	1.480	1.480	1.480	1.480	14.910	20.830	17.830	37.110	10,1	14,1	12,0	25,1
TOSCANA	20.334	20.324	20.324	20.324	237.140	315.750	240.100	270.160	11,7	15,5	11,8	13,3

Segue: TAV. 165 — Prato-pascolo permanente

PROVINCIE — REGIONI	SUPERFICIE — Ettari				PRODUZIONE — Quintali				PRODUZIONE PER ETTARO Quintali			
	1947	1948	1949	1950	1947	1948	1949	1950	1947	1948	1949	1950
Perugia	2.665	2.665	2.665	2.626	13.300	15.990	13.330	13.130	5,0	6,0	5,0	5,0
Terni	4.590	4.590	4.590	4.590	91.800	96.390	45.900	55.080	20,0	21,0	10,0	12,0
UMBRIA	7.255	7.255	7.255	7.216	105.100	112.380	59.230	68.210	14,5	15,5	8,2	9,5
Ascoli Piceno	1.850	1.850	1.850	1.850	12.030	13.880	14.530	13.600	6,5	7,5	7,9	7,4
Macerata	9.524	9.524	9.524	9.524	58.500	79.600	101.400	78.110	6,1	8,4	10,6	8,2
Pesaro e Urbino	2.500	2.500	2.500	2.500	15.000	22.500	29.940	25.000	6,0	9,0	12,0	10,0
MARCHE	13.874	13.874	13.874	13.874	85.530	115.980	145.870	116.710	6,2	8,4	10,5	8,4
Frosinone	2.532	2.532	2.532	2.506	22.020	24.110	17.720	16.250	8,7	9,5	7,0	6,5
Latina	3.400	3.400	3.200	3.200	19.290	17.580	16.160	18.180	5,7	5,2	5,1	5,7
Rieti	3.500	3.500	3.500	3.500	39.210	42.710	43.310	35.980	11,2	12,2	12,4	10,3
Roma	11.963	12.123	12.123	12.123	160.660	177.210	120.190	120.190	13,4	14,6	9,9	9,9
Viterbo	2.600	2.600	2.510	1.831	19.290	30.920	19.560	21.820	7,4	11,9	7,8	11,9
LAZIO	23.995	24.155	23.865	23.160	260.470	292.530	216.940	212.420	10,9	12,1	9,1	9,2
Campobasso	833	833	833	833	15.880	14.360	10.280	11.120	19,1	17,2	12,3	13,3
Chieti	380	380	380	380	6.840	7.600	5.320	5.300	18,0	20,0	14,0	13,9
L'Aquila	12.273	12.273	12.273	12.273	46.750	59.550	107.300	96.650	3,8	4,9	8,7	7,9
Teramo	450	450	450	450	8.100	7.650	8.100	6.300	18,0	17,0	18,0	14,0
ABRUZZI E MOLISE	13.938	13.938	13.938	13.938	77.570	89.160	131.000	119.370	5,6	6,4	9,4	8,6
Avellino	400	400	400	400	6.080	6.930	5.970	6.560	15,2	17,3	14,9	16,4
Benevento	468	468	468	468	3.590	4.030	1.870	3.770	7,7	8,7	4,0	8,1
Caserta	5.875	5.875	5.875	5.767	72.930	94.400	36.470	74.740	12,4	16,1	6,2	13,0
Salerno	3.190	3.190	3.190	3.190	27.600	39.030	21.390	64.170	8,7	12,2	6,7	20,1
CAMPANIA	9.933	9.930	9.930	9.822	110.200	144.390	65.700	149.240	11,1	14,5	6,6	15,2
Potenza-BASILICATA	2.560	2.560	2.560	2.560	51.200	61.700	28.520	51.200	20,0	24,1	10,4	20,0
Catanzaro	258	151	91	72	1.730	1.210	670	450	6,7	8,0	7,4	6,3
Cosenza	2.875	2.875	2.875	2.875	76.780	55.360	47.480	63.960	26,7	19,3	16,5	22,2
Reggio di Calabria	100	100	100	100	670	720	740	690	6,7	7,2	7,4	6,9
CALABRIA	3.233	3.128	3.066	3.047	79.180	57.290	48.890	65.100	24,5	18,3	15,9	21,4
Trapani-SICILIA	178	178	178	178	1.420	2.140	2.140	1.960	8,0	12,0	12,0	11,0
Cagliari	906	907	909	912	13.550	18.240	16.860	19.970	15,0	20,1	18,5	21,9
Nuoro	2.085	2.085	2.085	2.085	44.640	56.400	49.330	59.070	21,4	27,1	23,7	28,3
Sassari	1.205	2.290	2.280	2.303	19.690	57.760	36.990	63.390	16,3	25,2	16,2	27,5
SARDEGNA	4.196	5.282	5.274	5.300	77.830	132.400	103.180	142.430	18,6	25,1	19,6	26,9
ITALIA	267.895	268.981	259.909	259.111	2.852.770	3.588.440	2.917.930	3.283.480	10,6	13,3	10,8	12,2

Tav. 166 — Pascolo permanente

PROVINCIE — REGIONI	SUPERFICIE — Ettari				PRODUZIONE — Quintali				PRODUZIONE PER ETTARO Quintali			
	1947	1948	1949	1950	1947	1948	1949	1950	1947	1948	1949	1950
Alessandria	8.790	8.790	11.85	11.185	28.540	49.010	75.210	68.000	3,2	5,6	6,7	6,1
Asti	780	780	780	780	5.610	7.930	7.040	5.540	7,2	10,2	9,0	7,1
Cuneo	106.755	91.509	91.167	91.111	338.950	354.210	311.290	319.420	3,2	3,9	3,4	3,5
Novara	14.630	14.290	14.290	14.273	102.270	100.030	69.480	87.380	7,0	7,0	4,9	6,1
Torino	129.661	129.661	131.361	131.227	745.100	789.670	661.880	664.680	5,7	6,1	5,0	5,1
Vercelli	30.142	30.142	30.142	30.142	64.110	91.770	61.630	93.120	2,1	3,0	2,0	3,1
PIEMONTE	290.758	275.172	278.925	278.713	1.284.580	1.392.620	1.186.530	1.238.140	4,4	5,1	4,3	4,4
VALLE D'AOSTA	79.427	79.427	79.427	79.427	269.580	348.270	288.690	376.360	3,4	4,4	3,6	4,7
Bergamo	30.235	30.235	30.235	30.235	362.820	305.490	302.830	302.350	12,0	10,1	10,0	10,0
Brescia	49.016	49.910	49.910	49.910	479.550	654.010	595.580	306.620	9,8	13,1	11,9	6,1
Como	17.696	17.696	17.696	17.696	146.860	182.260	146.870	164.560	8,3	10,3	8,3	9,3
Cremona	1.040	1.040	1.040	1.040	12.480	12.480	10.400	10.400	12,0	12,0	10,0	10,0
Mantova	973	973	896	896	13.260	16.170	14.720	11.930	13,6	16,6	16,4	13,3
Milano	62	62	62	12	620	1.240	620	140	10,0	20,0	10,0	11,7
Pavia	3.170	3.170	3.122	3.122	11.170	17.530	9.620	8.780	3,5	5,5	3,1	2,8
Sondrio	77.398	77.398	74.350	74.374	303.540	259.100	164.570	297.190	3,9	3,3	2,2	4,0
Varese	1.887	1.887	1.887	1.887	12.810	18.810	13.660	15.860	6,8	10,0	7,2	8,4
LOMBARDIA	181.477	182.371	179.198	179.172	1.343.110	1.467.090	1.258.870	1.117.830	7,4	8,0	7,0	6,2
Bolzano	183.682	183.682	185.583	185.583	366.360	397.310	465.090	459.440	2,0	2,2	2,5	2,5
Trento	115.946	115.946	114.045	114.045	730.240	864.960	626.680	650.370	6,3	7,5	5,5	5,7
TRENTINO-ALTO ADIGE	299.628	299.628	299.628	299.628	1.096.600	1.262.270	1.091.770	1.109.810	3,7	4,2	3,6	3,7
Belluno	19.750	19.750	19.750	19.750	116.000	144.700	98.300	109.200	5,9	7,3	5,0	5,5
Padova	920	920	920	920	9.230	9.250	9.230	7.130	10,0	10,1	10,0	7,8
Rovigo	2.164	2.164	2.164	1.977	32.460	54.100	47.610	35.590	15,0	25,0	22,0	18,0
Treviso	10.782	10.755	10.840	10.840	54.900	65.680	52.410	54.470	5,1	6,1	4,8	5,0
Verona	14.630	14.630	14.630	14.630	128.740	139.040	117.130	111.640	8,8	9,5	8,0	7,6
Vicenza	25.400	25.400	25.100	25.000	250.700	268.870	232.250	262.580	9,9	10,6	9,3	10,5
VENETO	73.646	73.619	73.404	73.117	592.030	681.640	556.930	580.610	8,0	9,3	7,6	7,9
Gorizia	3.004	2.999	2.999	2.997	21.170	30.800	20.070	17.570	7,0	10,3	6,7	5,9
Udine	46.163	46.163	46.163	46.163	181.510	230.820	230.820	276.980	3,9	5,0	5,0	6,0
FRIULI-VENEZIA GIULIA	49.167	49.162	49.162	49.160	202.680	261.620	250.890	294.550	4,1	5,3	5,1	6,0
Genova	17.941	17.941	17.941	17.941	53.820	140.230	103.070	116.790	3,0	7,8	5,7	6,5
Imperia	20.950	20.950	19.990	19.990	90.430	232.300	170.360	150.370	4,3	11,1	8,5	7,5
La Spezia	2.530	3.170	3.810	4.440	24.530	48.150	50.400	41.640	9,7	15,2	13,2	10,3
Savona	63	63	63	63	3.270	4.570	3.270	4.070	5,0	7,0	5,0	6,2
LIGURIA	42.074	42.714	42.394	43.024	172.050	425.250	327.100	316.870	4,1	10,0	7,7	7,4
Bologna	14.050	14.050	14.050	14.050	54.070	68.100	69.950	62.550	3,8	4,8	5,0	4,5
Ferrara	765	765	570	435	8.140	9.280	6.270	4.790	10,6	12,1	11,0	11,0
Forlì	22.168	21.649	21.394	20.575	149.720	191.970	261.320	296.930	6,8	8,9	12,4	14,4
Modena	6.270	6.220	6.200	6.181	43.890	74.640	55.800	61.810	7,0	12,0	9,0	10,0
Parma	12.830	12.830	12.830	12.830	76.980	115.600	77.260	90.090	6,0	9,0	6,0	7,0
Piacenza	4.440	4.440	4.440	4.206	11.140	17.920	9.040	10.590	2,5	4,0	2,0	2,5
Ravenna	4.157	4.157	4.157	4.157	17.370	17.370	21.160	21.160	4,2	4,2	5,1	5,1
Reggio ne' Emilia	19.387	19.387	19.387	19.347	57.790	90.090	68.990	60.230	3,0	4,6	3,6	3,1
EMILIA-ROMAGNA	84.067	83.498	83.028	81.781	419.080	584.970	573.790	608.150	5,0	7,0	6,9	7,4
Arezzo	15.134	15.134	15.134	15.134	92.550	110.510	124.290	113.840	6,1	7,3	8,2	7,5
Firenze	12.900	12.900	12.900	12.900	156.900	138.800	54.500	77.600	12,2	10,8	7,3	6,0
Grosseto	24.260	24.260	24.260	24.433	20.070	194.080	169.820	218.200	8,5	8,0	7,0	8,9
Livorno	1.850	2.073	2.073	2.073	11.510	14.160	10.790	11.710	6,2	6,8	5,2	5,6
Lucca	10.845	10.845	10.845	10.845	61.070	58.050	46.060	48.840	5,6	5,4	4,2	4,5
Massa-Carrara	7.800	7.800	7.800	7.800	11.700	55.100	39.000	38.370	1,5	7,1	5,0	4,9
Pisa	644	64	64	604	8.190	8.830	6.260	7.990	12,7	13,7	9,7	13,2
Pistoia	3.345	3.345	3.345	3.345	10.190	20.290	16.950	25.400	3,0	6,1	5,1	7,6
Siena	20.080	20.080	20.080	20.080	61.430	159.830	60.240	100.400	3,1	8,0	3,0	5,0
TOSCANA	96.858	97.081	97.081	97.214	618.610	759.650	567.910	642.350	6,4	7,8	5,8	6,6
Perugia	97.600	97.600	97.600	97.600	322.590	435.310	367.260	367.750	3,3	4,5	3,8	3,8
Terni	18.690	18.690	18.690	18.690	143.950	162.640	112.140	130.830	7,7	8,7	6,0	7,0
UMBRIA	116.290	116.290	116.290	116.290	466.540	597.950	479.400	498.580	4,0	5,1	4,1	4,3

Segue : TAV. 166 — Pascolo permanente

PROVINCIE — REGIONI	SUPERFICIE — Ettari				PRODUZIONE — Quintali				PRODUZIONE PER ETTARO Quintali			
	1947	1948	1949	1950	1947	1948	1949	1950	1947	1948	1949	1950
Ancona	13.538	13.538	13.538	13.538	57.720	68.110	81.030	80.810	4,3	5,0	6,0	6,0
Ascoli Piceno	30.835	30.835	30.835	30.774	91.380	107.920	122.110	106.480	3,0	3,5	4,0	3,5
Macerata	29.909	29.753	29.753	29.727	195.010	230.490	301.060	200.760	6,5	7,7	10,1	6,8
Pesaro e Urbino	27.141	27.141	27.141	27.141	81.420	108.560	135.710	81.420	3,0	4,0	5,0	3,0
MARCHE	101.423	101.267	101.267	101.180	425.530	515.080	639.910	469.470	4,2	5,1	6,3	4,6
Frosinone	50.492	50.492	50.492	50.492	164.020	179.690	141.260	120.030	3,2	3,6	2,8	2,4
Latina	14.000	14.000	12.900	12.730	73.590	65.976	52.820	55.300	5,3	4,7	4,1	4,3
Rieti	45.010	45.010	45.010	45.010	296.750	342.250	351.610	270.190	6,6	7,6	7,8	6,0
Roma	77.650	77.600	77.809	77.805	659.200	850.080	618.860	618.860	8,5	11,0	8,0	8,0
Viterbo	6.580	6.580	6.472	3.792	25.130	39.410	27.990	25.390	3,8	6,0	4,3	6,7
LAZIO	193.732	193.682	192.683	189.833	1.218.740	1.477.440	1.192.540	1.089.770	6,3	7,6	6,2	5,7
Campobasso	36.900	36.900	36.900	36.900	124.340	102.230	97.420	115.850	3,4	2,8	2,6	3,1
Chieti	13.690	13.690	13.690	13.690	48.200	84.380	59.700	64.280	3,5	6,2	4,4	4,7
L'Aquila	126.541	126.475	126.475	126.475	331.820	459.740	516.780	433.030	2,6	3,6	4,1	3,4
Pescara	9.085	9.085	9.085	9.078	27.260	63.600	40.940	43.630	3,0	7,0	4,5	4,8
Teramo	14.800	14.800	14.800	14.800	88.450	88.800	95.780	80.630	6,0	6,0	6,5	5,4
ABRUZZI E MOLISE	201.016	200.950	200.950	200.943	620.070	798.750	810.620	737.420	3,1	4,0	4,0	3,7
Avellino	18.000	18.000	18.000	18.000	130.000	112.000	76.000	96.680	7,2	6,2	4,2	5,4
Benevento	8.366	8.366	8.366	8.366	33.030	39.320	24.780	32.550	3,9	4,7	3,0	3,9
Caserta	13.454	13.454	13.454	13.454	53.460	68.650	26.100	67.300	4,0	5,1	1,9	5,0
Napoli	250	250	250	250	1.550	1.590	1.040	1.680	6,2	6,4	4,2	6,7
Salerno	95.350	95.350	95.350	95.350	244.540	421.140	211.260	633.780	2,6	4,4	2,2	6,6
CAMPANIA	135.420	135.420	135.420	135.420	462.580	642.700	339.180	831.990	3,4	4,7	2,5	6,1
Bari	73.414	73.414	73.414	73.414	481.500	527.560	589.710	607.340	6,6	7,2	8,0	8,3
Brindisi	5.611	5.611	5.611	5.611	33.470	41.380	51.720	44.160	6,0	7,4	9,2	7,9
Foggia	132.000	130.600	122.720	122.720	1.032.270	983.110	660.590	845.980	7,8	7,5	5,4	6,9
Lecce	18.486	18.469	18.435	15.500	36.970	27.730	35.970	44.950	2,0	1,5	2,0	2,9
Taranto	19.916	19.916	19.800	19.600	51.780	47.080	39.730	41.490	2,6	2,4	2,0	2,1
PUGLIA	249.427	248.010	239.980	236.845	1.635.990	1.626.860	1.378.720	1.583.920	6,6	6,6	5,7	6,7
Matera	69.748	69.248	69.090	67.659	223.990	248.580	221.790	404.440	3,2	3,6	3,2	6,0
Potenza	188.350	188.350	188.065	188.030	1.632.300	1.953.300	1.347.730	2.034.850	8,9	10,4	7,2	10,8
BASILICATA	258.098	257.598	257.155	255.689	1.906.290	2.201.880	1.569.520	2.439.290	7,4	8,5	6,1	9,5
Catanzaro	62.437	60.410	56.500	52.207	125.260	163.370	123.550	232.080	2,0	2,7	2,2	4,4
Cosenza	94.705	94.705	94.705	94.705	274.060	144.650	93.160	200.960	2,9	1,5	1,0	2,1
Reggio di Calabria	29.900	29.900	29.900	29.900	82.590	88.570	92.090	87.060	2,8	3,0	3,1	2,9
CALABRIA	187.042	185.015	181.105	176.812	481.910	396.590	308.800	520.100	2,6	2,1	1,7	2,9
Agrigento	27.274	26.419	26.405	26.375	67.220	55.980	58.790	136.910	2,5	2,1	2,2	5,2
Caltanissetta	11.282	11.317	11.160	10.950	22.560	22.630	20.000	21.900	2,0	2,0	1,8	2,0
Catania	22.488	22.488	22.488	22.444	72.750	65.550	68.580	72.200	3,2	2,9	3,0	3,2
Enna	26.000	26.000	26.000	26.000	52.000	100.000	130.000	156.000	2,0	3,8	5,0	6,0
Messina	75.970	75.970	75.970	75.970	227.460	316.470	240.760	421.370	3,0	4,2	3,2	5,5
Palermo	73.906	73.440	73.141	72.780	232.270	466.400	229.910	465.230	3,1	6,4	3,1	6,4
Ragusa	2.217	2.217	2.067	2.067	4.500	6.720	4.200	6.270	2,0	3,0	2,0	3,0
Siracusa	21.210	21.120	21.025	20.980	63.630	46.420	63.080	95.750	3,0	2,2	3,0	4,6
Trapani	19.820	19.820	19.820	19.820	63.710	108.260	118.240	114.090	3,2	5,5	6,0	5,8
SICILIA	280.167	278.791	278.076	277.386	806.100	1.188.430	933.560	1.489.720	2,9	4,3	3,4	5,4
Cagliari	274.868	273.855	273.739	273.212	565.270	663.360	566.530	1.061.710	2,1	2,4	2,1	3,9
Nuoro	423.543	412.382	412.382	411.960	2.734.700	2.934.060	2.532.240	2.973.420	6,5	7,1	6,1	7,2
Sassari	371.961	360.010	353.710	352.900	2.328.480	2.381.520	2.520.110	2.898.510	6,3	6,6	7,1	8,2
SARDEGNA	1.070.372	1.046.257	1.039.831	1.038.077	5.628.450	5.978.940	5.618.880	6.933.640	5,3	5,7	5,4	6,7
ITALIA	3.990.039	3.945.952	3.925.004	3.909.711	19.650.520	22.608.000	19.373.610	22.878.570	4,9	5,7	4,9	5,9

Tav. 167 — Produzione accessoria di foraggio

A — COMPLESSO (*)

Quintali

PROVINCIE — REGIONI	PRODUZIONE				PROVINCIE — REGIONI	PRODUZIONE			
	1947	1948	1949	1950		1947	1948	1949	1950
Alessandria	225.800	290.000	288.000	310.600	Ancona	802.090	1.048.020	1.208.370	502.380
Asti	806.000	749.000	784.580	924.2.0	Ascoli Piceno	105.800	124.500	605.000	339.970
Cuneo	6.40.480	705.200	6.8.360	558.670	Macerata	468.680	521.520	480.600	564.790
Novara	381.000	424.000	268.500	406.000	Pesaro e Urbino	500.000	700.000	800.150	653.200
Torino	214.850	221.850	210.130	189.220	MARCHE	1.876.570	2.394.040	3.094.120	2.060.340
Vercelli	74.900	117.750	62.650	75.000	Frosinone	575.000	590.000	460.000	422.650
PIEMONTE	2.343.030	2.507.800	2.222.220	2.463.710	Latina	183.360	191.110	191.190	325.630
VALLE D'AOSTA	35.300	39.000	33.150	40.300	Rieti	674.000	710.000	722.000	680.180
Bergamo	555.000	620.000	600.000	575.000	Roma	460.300	591.200	298.500	650.600
Brescia	532.500	654.000	598.500	658.800	Viterbo	499.600	565.500	502.500	543.100
Como	225.350	294.000	265.000	266.070	LAZIO	2.392.260	2.647.810	2.174.190	2.622.160
Cremona	223.830	236.770	217.400	221.510	Campobasso	75.480	65.870	63.000	83.630
Mantova	1.090.000	1.308.200	1.292.900	1.265.900	Chieti	196.000	180.700	185.360	214.060
Milano	305.900	309.600	282.500	268.410	L'Aquila	369.300	384.590	481.800	468.510
Pavia	248.180	290.300	301.400	280.810	Pescara	169.340	176.680	131.890	136.520
Sondrio	112.800	141.300	96.800	159.450	Feramo	270.000	280.000	285.000	217.200
Varese	140.000	195.000	155.000	180.030	ABRUZZI E MOLISE	1.080.120	1.087.860	1.147.100	1.119.920
LOMBARDIA	3.433.560	4.049.170	3.809.500	3.873.000	Avellino	370.000	334.000	337.800	354.200
Bolzano	585.000	605.000	837.000	868.000	Benevento	238.000	250.000	136.200	304.700
Trento	783.000	996.200	790.000	734.190	Caserta	128.190	144.910	78.030	128.190
TRENTINO - A. ADIGE	1.368.000	1.601.200	1.627.000	1.602.190	Napoli	231.500	239.600	165.450	141.010
Belluno	104.800	138.400	106.000	117.000	Salerno	1.140.000	1.935.000	1.000.000	1.688.540
Padova	1.489.330	1.951.890	1.689.660	1.542.000	CAMPANIA	2.087.690	2.903.510	1.717.480	2.616.640
Rovigo	570.000	800.000	750.000	717.300	Bari	3.554.030	3.683.930	3.446.800	3.092.660
Treviso	711.000	823.500	567.390	682.560	Brindisi	439.190	482.800	437.350	479.930
Venezia	652.000	669.000	650.000	672.530	Foggia	1.900.000	1.700.000	1.350.000	1.122.300
Verona	649.800	733.000	600.000	38.480	Lecce	250.000	195.000	206.500	210.500
Vicenza	1.060.000	1.350.000	1.660.000	1.575.000	Taranto	1.060.000	1.095.000	1.150.000	924.900
VENETO	5.236.930	6.465.790	6.023.050	5.651.870	PUGLIA	7.208.220	7.156.730	6.590.650	5.830.290
Gorizia	61.600	65.700	69.200	73.000	Matera	614.000	789.000	685.000	576.000
Udine	331.000	358.130	323.400	449.890	Potenza	763.400	839.740	783.050	1.183.470
FRIULI-VENEZIA GIU.	392.600	423.830	392.600	522.890	BASILICATA	1.377.400	1.628.740	1.468.050	1.759.470
Genova	226.000	344.500	220.000	144.410	Catanzaro	746.000	789.800	770.000	734.150
Imperia	59.000	145.000	110.000	63.480	Cosenza	635.000	500.000	350.000	988.740
La Spezia	157.500	219.000	188.000	159.100	Reggio di Calabria	368.000	395.000	402.500	388.000
Savona	49.000	96.000	89.000	68.090	CALABRIA	1.749.000	1.684.800	1.522.500	2.110.890
LIGURIA	491.500	804.500	607.000	435.080	Agrigento	534.720	597.490	530.220	735.980
Bologna	408.000	412.000	404.000	457.000	Caltanissetta	240.000	232.000	239.000	453.310
Ferrara	1.035.000	1.005.000	884.000	605.560	Catania	675.300	714.980	900.420	1.328.600
Forlì	400.000	480.000	550.000	500.000	Enna	373.160	656.000	780.000	996.850
Modena	738.370	1.023.900	748.070	907.690	Messina	490.800	540.960	486.200	667.770
Parma	381.000	471.000	375.000	380.000	Palermo	414.660	635.000	692.100	655.510
Piacenza	294.000	430.000	275.000	299.350	Ragusa	167.170	221.330	237.010	480.450
Ravenna	468.610	750.040	656.480	809.690	Siracusa	201.000	250.000	340.000	667.900
Reggio nell'Emilia	483.000	592.000	540.000	515.000	Trapani	130.090	147.130	195.150	195.140
EMILIA-ROMAGNA	4.207.980	5.163.940	4.432.550	4.474.290	SICILIA	3.226.900	3.994.890	4.400.100	6.181.510
Arezzo	358.250	501.900	494.200	482.730	Cagliari	1.565.250	1.711.320	1.575.100	1.916.250
Firenze	505.000	500.050	574.060	547.590	Nuoro	1.051.400	1.195.450	1.101.580	1.012.810
Grosseto	1.325.000	2.086.500	1.305.000	1.890.500	Sassari	572.000	625.150	579.500	480.900
Livorno	288.240	238.900	226.000	230.000	SARDEGNA	3.188.650	3.531.920	3.256.180	3.409.960
Lucca	330.000	407.000	313.000	390.000	ITALIA	46.740.350	54.329.880	49.767.200	52.926.840
Massa-Carrara	232.000	240.000	235.000	215.000					
Pisa	658.100	725.000	647.500	787.000					
Pistoia	94.400	105.000	145.500	233.300					
Siena	326.150	461.000	305.000	349.400					
TOSCANA	4.117.140	5.265.350	4.245.260	5.125.550					
Perugia	820.000	843.000	889.000	875.300					
Terni	107.500	136.000	115.500	151.480					
UMBRIA	927.500	979.000	1.034.500	1.026.780					

(*) La produzione accessoria di foraggio è espressa in fieno normale ed è costituita: dalla produzione di fraggera (falciata o pascolata) dei seminativi a riposo, delle tate produttive, dei boschi, delle colture legnose specializzate e degli incolti produttivi; dalla paglia dei cereali; da foglie e colletti di barbabietola da zucchero; da cime, frasche, fronde, ecc., effettivamente utilizzata per l'alimentazione del bestiame.

Segue: Tav. 167 — Produzione accessoria di foraggio

B — PER PRODOTTI COMPONENTI, NEL 1950

Quintali

PROVINCIE — REGIONI	PASCOLO NEI SEMI- NATIVI A RIPOSO	TARE PRODUT- TIVE	BOSCHI	INCOLTI PRODUT- TIVI	PAGLIA DEI CEREALI	BARBABIE- TOLA DA ZUC- CHERO (a)	ALTRE (b)	COMPLESSO
Alessandria	—	10.400	46.200	26.800	51.000	39.700	136.500	310.600
Asti	—	140.000	120.000	660	541.000	650	121.930	924.240
Cuneo	10.960	26.980	390.540	115.870	500	13.540	260	558.650
Novara	—	32.000	175.000	107.000	54.000	—	38.000	406.000
Torino	20.800	18.260	51.570	66.590	17.060	2.760	12.180	189.220
Vercelli	14.480	6.750	1.540	13.150	5.650	—	33.430	75.000
PIEMONTE	46.240	234.390	784.850	330.070	669.210	56.650	342.300	2.483.710
VALLE D'AOSTA	5.100	10.800	10.300	8.200	3.400	—	2.500	40.300
Bergamo	—	31.500	84.000	57.000	374.000	—	28.500	575.000
Brescia	—	141.450	66.940	33.120	91.200	130	319.980	655.820
Como	—	20.380	55.760	14.930	—	—	175.000	266.070
Cremona	—	59.910	47.600	—	—	22.000	92.000	221.510
Mantova	—	927.000	31.000	13.350	26.000	98.500	170.050	1.265.900
Milano	—	—	—	—	98.500	17.110	152.800	268.410
Pavia	—	88.150	24.450	19.760	107.910	2.250	38.290	280.810
Sondrio	—	550	92.800	23.000	2.000	—	41.100	159.450
Varese	174.270	2.740	1.240	910	870	—	—	180.030
LOMBARDIA	174.270	1.271.680	403.790	165.070	700.480	139.990	1.017.720	3.873.000
Bolzano	—	12.000	360.000	251.500	78.500	—	165.000	868.000
Trento	23.500	2 3.240	147.190	24.800	122.000	—	203.460	734.190
TRENTINO-ALTO ADIGE	23.500	215.240	507.190	276.300	200.500	—	374.460	1.602.190
Belluno	—	3.500	40.000	26.000	3.300	—	44.200	117.000
Padova	—	60.480	26.800	1.810	119.300	243.780	1.089.750	1.542.000
Rovigo	—	14.830	17.930	12.410	8.200	659.390	4.540	717.300
Treviso	—	182.760	14.100	13.250	387.000	10.900	74.550	682.560
Venezia	—	130.550	12.400	34.680	295.920	156.980	2.000	632.530
Verona	—	50.980	27.750	11.050	—	117.200	178.500	385.480
Vicenza	800	113.300	429.800	13.600	843.000	27.500	147.000	1.575.000
VENETO	800	558.400	568.860	112.800	1.656.720	1.215.750	1.540.540	5.651.870
Gorizia	—	25.510	8.300	3.700	14.740	19.650	1.100	73.000
Udine	—	134.000	124.090	165.200	2.200	12.200	12.200	449.890
FRIULI-VENEZIA GIULIA	—	159.510	132.390	168.900	16.940	31.850	13.300	522.890
Genova	22.850	3.740	62.800	6.960	38.300	—	9.760	144.410
Imperia	—	17.770	21.500	—	240	—	13.000	63.480
La Spezia	8.000	16.000	44.400	11.700	15.000	—	64.000	159.100
Savona	7.300	1.000	18.000	2.000	11.790	—	28.000	68.090
LIGURIA	38.150	38.510	146.700	31.630	65.330	—	114.760	435.080
Bologna	—	55.000	90.000	7.000	160.000	100.000	45.000	457.000
Ferrara	—	62.500	—	960	208.500	325.000	8.600	605.560
Forlì	2.300	102.000	14.800	3.300	94.000	48.800	234.800	500.000
Modena	—	116.300	67.600	11.150	621.500	33.640	55.500	907.690
Parma	27.000	14.800	78.000	17.200	98.000	51.000	94.000	380.000
Piacenza	—	81.16	21.760	6.130	73.000	73.800	43.500	299.350
Ravenna	—	13.590	2 360	31.220	61.150	604.000	68.370	809.690
Reggio nell'Emilia	—	45.630	60.100	11.400	26.000	7.550	363.350	515.000
EMILIA-ROMAGNA	29.300	491.950	380.620	91.360	1.342.150	1.245.790	813.120	4.474.290
Arezzo	22.200	9.700	126.350	21.090	122.550	30.840	150.000	482.730
Firenze	49.500	9.700	22.000	16.390	178.000	9.900	59.100	547.590
Grosseto	990.980	42.040	330.000	9.880	251.920	—	261.210	1.890.530
Livorno	6.400	19.300	22.900	21.680	35.200	4.260	119.240	230.000
Lucca	6.000	49.000	99.700	39.500	83.500	—	112.300	390.000
Massa-Carrara	19.400	6.400	54.800	20.400	21.500	—	92.500	215.000
Pisa	61.200	27.500	64.000	6.900	363.500	2.950	260.950	787.000
Pistoia	150	38.000	60.000	4.400	7.000	9.700	114.000	233.300
Siena	63.900	69.000	46.900	4.300	108.700	4.390	52.210	349.400
TOSCANA	1.219.730	270.640	1.029.650	144.590	1.176.890	62.540	1.221.510	5.125.550
Perugia	4.000	65.000	124.800	24.000	300.000	27.500	330.000	875.300
Terni	—	4.530	74.500	3.680	28.280	3.830	36.640	151.480
UMBRIA	4.000	69.530	199.300	27.680	328.280	31.350	368.640	1.028.780

(a) Foglie, colletti e radici. — (b) Loppe, cime, frasche, fronde, paglia delle leguminose, ecc.

Segue : TAV. 167 — Produzione accessoria di foraggio

Segue : B — PER PRODOTTI COMPONENTI, NEL 1950.

Quintali

PROVINCIE — REGIONI	PASCOLO NEI SEMI- NATIVI A RIPOSO	TARE PRODUT- TIVE	BOSCHI	INCOLTI PRODUT- TIVI	PAGLIA DEI CEREALI	BARBABIETOLA DA ZUC- CHERO (a)	ALTRE (b)	COMPLESSO
Ancona	—	7.500	1.450	2.960	163.500	13.120	313.850	502.380
Ascoli Piceno	1.800	7.380	11.240	22.170	129.500	6.090	161.790	339.970
Macerata	7.260	18.100	95.760	5.930	365.000	4.090	68.650	564.790
Pesaro e Urbino	—	73.000	63.200	21.920	323.550	1.620	169.910	653.200
MARCHE	9.060	105.980	171.650	52.980	981.550	24.920	714.200	2.060.340
Frosinone	25.900	3.360	15.210	40.790	196.500	300	140.590	422.650
Latina	49.840	11.650	69.590	5.780	43.100	112.650	33.020	325.630
Rieti	71.500	37.600	375.000	28.000	54.000	18.080	96.000	680.180
Roma	317.770	14.170	24.070	2.290	263.970	3.830	24.500	650.600
Viterbo	137.900	38.200	115.900	40.580	177.000	2.860	30.660	543.100
LAZIO	602.910	104.980	599.770	117.440	734.570	137.720	324.770	2.622.160
Campobasso	16.650	8.900	14.400	17.100	14.420	600	11.560	83.630
Chieti	9.900	4.300	6.400	19.300	148.000	1.660	24.500	214.060
L'Aquila	10.710	3.480	167.030	13.870	180.010	88.280	5.130	468.510
Pescara	1.620	7.790	5.120	3.230	63.900	3.760	51.100	136.520
Teramo	4.000	3.550	14.050	22.700	41.200	200	131.500	217.200
ABRUZZI E MOLISE	42.880	28.020	207.000	76.200	447.530	94.500	223.790	1.119.920
Avellino	—	4.990	172.660	9.990	80.290	1.870	84.400	354.200
Benevento	37.000	38.000	105.000	35.000	69.000	3.700	17.000	304.700
Caserta	1.020	13.080	57.940	6.790	17.050	10.130	22.180	128.190
Napoli	200	7.100	16.100	6.200	6.080	18.280	87.050	141.010
Salerno	67.100	16.320	521.000	31.120	398.000	3.000	652.000	1.688.540
CAMPANIA	105.320	79.490	872.700	89.100	570.420	36.980	862.630	2.616.640
Bari	8.700	—	196.340	550	1.042.570	—	1.844.500	3.092.660
Brindisi	18.500	9.290	9.650	—	162.110	—	280.380	479.930
Foggia	124.000	32.000	12.800	59.000	845.000	—	49.500	1.122.300
Lecce	24.900	20.900	2.700	3.000	137.600	—	21.400	210.500
Taranto	52.000	7.900	82.500	37.500	325.000	—	420.000	924.900
PUGLIA	228.100	70.090	303.990	100.050	2.512.280	—	2.615.780	5.830.290
Matera	32.300	27.000	124.000	26.000	365.200	—	1.500	576.000
Potenza	126.100	33.260	217.300	47.280	691.020	210	68.300	1.183.470
BASILICATA	158.400	60.260	341.300	73.280	1.056.220	210	69.800	1.759.470
Catanzaro	261.350	9.980	173.450	69.880	195.000	—	24.490	734.150
Cosenza	238.800	40.040	295.300	30.000	250.000	—	134.600	988.740
Reggio di Calabria	73.000	41.000	41.000	23.000	70.000	—	140.000	388.000
CALABRIA	573.150	91.020	509.750	122.880	515.000	—	299.090	2.110.890
Agrigento	9.580	40.970	—	7.370	600.060	—	78.000	735.980
Canicattì	10.750	3.270	2.180	110	407.000	—	30.000	453.310
Catania	158.650	29.470	441.370	35.800	650.220	—	3.090	1.328.600
Enna	49.100	12.900	10.300	12.700	908.660	—	3.200	996.850
Messina	188.120	16.760	184.060	32.040	192.560	—	54.230	667.770
Palermo	140.780	22.840	11.590	11.370	428.810	—	40.120	655.510
Ragusa	28.900	8.970	—	7.650	434.930	—	—	480.450
Siracusa	228.500	21.400	2.200	4.100	380.000	—	31.700	667.900
Trapani	30.500	9.020	2.830	25.340	109.750	—	17.700	195.140
SICILIA	844.880	165.600	654.530	136.480	4.121.980	—	258.040	6.181.510
Cagliari	601.000	24.800	174.950	234.200	844.000	—	37.300	1.916.250
Nuoro	610.220	3.380	48.070	97.120	152.290	—	101.730	1.012.810
Sassari	292.230	8.830	15.620	95.900	66.380	—	1.940	480.900
SARDEGNA	1.503.450	37.010	238.640	427.220	1.062.670	—	140.970	3.409.960
ITALIA	5.614.240	4.061.100	8.042.980	2.552.230	18.162.120	3.078.250	11.415.920	52.926.840

(a), (b) Cfr. note corrispondenti a pagina precedente.

COLTIVAZIONI LEGNOSE A FRUTTO ANNUO

Tav. 168 — Vite

A — COLTURA SPECIALIZZATA

PROVINCIE — REGIONI	SUPERFICIE — Ettari				PRODUZIONE — Quintali				PRODUZIONE PER ETTARO Quintali			
	1947	1948	1949	1950	1947	1948	1949	1950	1947	1948	1949	1950
Alessandria	55.789	55.789	55.927	55.927	1.446.460	2.764.740	2.500.900	2.705.220	25,9	49,6	44,7	48,4
Asti	43.700	44.200	44.500	44.580	1.780.250	2.624.470	2.006.740	2.289.580	40,7	59,4	45,1	51,4
Cuneo	30.705	23.225	23.225	28.235	1.370.420	1.755.630	1.605.160	2.044.050	44,6	62,2	56,9	72,4
Novara	8.094	8.094	8.094	8.094	476.310	524.020	461.140	495.880	58,8	64,7	57,0	61,3
Torino	19.940	19.566	19.010	19.010	444.210	472.450	575.600	613.190	22,3	24,1	30,3	32,3
Vercelli	5.074	5.074	5.074	5.074	331.740	392.480	412.700	373.760	65,4	77,4	81,3	73,7
PIEMONTE	163.302	160.948	160.830	160.920	5.849.390	8.533.790	7.562.240	8.521.680	35,8	53,0	47,0	53,0
VALLE D'AOSTA	1.402	1.400	1.400	1.400	25.050	27.630	16.610	31.070	17,9	19,7	11,9	22,2
Bergamo	5.676	5.636	5.636	5.636	154.050	281.800	225.440	216.860	27,3	50,0	40,0	38,5
Brescia	9.314	9.344	9.344	9.344	531.780	520.420	492.020	507.740	56,9	55,7	52,7	54,3
Como	257	257	257	257	7.340	8.630	9.590	7.990	28,6	33,6	37,3	31,1
Cremona	1.302	1.302	1.302	1.302	71.610	143.220	78.120	78.120	55,0	110,0	60,0	60,0
Mantova	4.106	4.512	5.074	5.293	127.800	191.240	202.800	202.910	31,1	42,4	40,0	38,3
Milano	851	851	860	860	40.130	40.910	55.520	59.510	47,2	48,1	64,6	69,2
Pavia	16.908	16.908	16.901	16.901	1.069.500	1.413.910	1.227.260	1.000.900	63,3	83,6	72,6	59,2
Sondrio	3.854	3.818	3.778	3.746	116.810	147.150	140.560	137.960	30,2	38,5	37,2	36,8
Varese	760	720	623	555	19.550	17.970	13.480	12.910	25,7	25,0	21,6	23,3
LOMBARDIA	43.028	43.348	43.775	43.894	2.138.570	2.765.250	2.444.790	2.224.900	49,7	63,8	55,8	50,7
Bolzano	5.199	5.199	6.518	6.518	271.700	371.700	391.160	402.580	52,3	71,5	60,0	61,8
Trento	7.637	7.636	6.549	6.549	351.720	381.830	329.930	345.240	46,1	50,0	50,4	52,7
TRENTINO-A. ADIGE	12.836	12.835	13.067	13.067	623.420	753.530	721.090	747.820	48,6	58,7	55,2	57,2
Belluno	620	623	624	625	20.430	14.460	25.200	27.290	33,0	23,2	40,4	43,7
Padova	4.971	5.171	5.171	5.388	264.360	264.250	280.740	291.000	53,2	51,0	54,3	54,0
Rovigo	1.850	1.920	1.935	1.942	105.450	103.680	108.290	133.420	57,0	54,0	56,0	68,7
Treviso	9.250	9.530	9.700	9.910	470.850	417.490	495.340	570.180	50,9	43,8	51,1	57,5
Venezia	6.430	6.630	6.790	6.800	366.500	322.590	432.000	454.640	57,0	48,7	63,6	66,9
Verona	10.810	10.520	10.490	10.358	344.740	352.400	344.570	441.480	31,9	33,5	32,8	39,7
Vicenza	5.700	5.400	6.000	6.030	215.150	182.450	212.240	216.640	37,7	33,8	35,4	35,9
VENETO	39.631	39.794	40.710	41.053	1.787.480	1.657.320	1.898.380	2.134.650	45,1	41,6	46,6	52,0
Gorizia	1.412	1.412	1.426	1.426	63.000	73.660	58.720	63.000	44,6	52,2	41,2	44,2
Udine	4.218	4.218	4.218	4.218	126.160	137.830	121.670	174.000	29,9	32,7	28,8	41,3
FRIULI-VENEZIA G.	5.630	5.630	5.644	5.644	189.160	211.490	180.390	237.000	33,6	37,6	32,0	42,0
Genova	810	810	810	810	40.500	51.240	43.200	44.570	50,0	63,3	53,3	55,0
Imperia	2.838	2.838	2.838	2.838	77.910	171.300	115.630	132.500	27,5	60,4	40,7	46,7
La Spezia	1.790	1.780	1.780	1.800	43.990	50.920	42.340	44.240	24,6	28,6	23,8	24,6
Savona	1.575	1.575	1.575	1.445	79.850	82.110	73.480	81.110	50,7	52,1	46,7	56,1
LIGURIA	7.013	7.003	7.003	6.893	242.250	355.570	274.650	302.420	34,5	50,8	39,2	43,9
Bologna	6.230	6.370	6.370	6.575	196.240	230.840	213.110	237.240	31,5	36,2	33,5	36,1
Ferrara	1.653	1.850	2.006	1.983	30.170	33.730	59.460	49.970	18,1	19,3	29,6	25,2
Forlì	2.500	2.600	2.650	2.700	102.000	115.000	110.000	112.000	40,8	44,2	41,5	41,5
Modena	773	780	929	1.015	18.370	17.850	28.930	58.340	23,8	22,9	31,1	57,5
Parma	1.616	1.525	1.426	1.721	78.270	65.130	57.820	67.56	48,4	43,4	40,5	39,3
Piacenza	5.000	5.000	5.100	5.265	297.720	324.070	261.660	319.790	59,5	64,8	51,3	60,7
Ravenna	605	670	744	744	21.940	24.700	28.840	31.600	36,3	36,9	38,8	42,5
Reggio nell'Emilia	467	454	454	454	6.680	10.510	7.730	6.620	14,3	23,1	17,0	14,6
EMILIA - ROMAGNA	18.854	19.249	19.679	20.457	751.390	824.830	767.550	883.120	39,9	42,9	39,0	43,2
Arezzo	3.200	3.200	3.200	3.200	123.870	160.530	129.140	157.630	38,7	50,2	40,4	49,3
Firenze	4.776	4.926	4.926	4.961	232.540	348.720	334.160	367.580	61,3	70,8	67,8	74,1
Grosseto	2.788	2.970	3.130	3.130	68.650	89.220	94.790	103.690	24,6	30,0	30,3	33,1
Livorno	5.286	5.284	5.283	5.383	225.340	213.070	318.880	303.960	42,6	40,3	60,4	56,5
Lucca	3.648	3.507	3.507	3.507	114.980	118.900	112.290	142.800	31,3	33,9	32,0	40,7
Massa-Carrara	1.133	1.190	1.200	1.200	46.000	47.630	48.000	49.980	40,6	40,0	40,0	41,7
Pisa	4.968	5.043	5.043	5.043	245.470	304.870	316.520	321.290	49,4	60,5	62,8	63,7
Pistoia	3.055	3.055	3.055	3.055	118.240	95.120	125.410	137.680	38,7	31,1	41,1	45,1
Siena	739	754	760	762	25.180	29.140	29.100	31.680	34,1	38,6	38,3	41,6
TOSCANA	29.593	29.929	30.104	30.241	1.259.370	1.407.200	1.508.290	1.616.290	42,6	47,0	50,1	53,4

Segue : Tav. 168 — Vite

Segue : A — COLTURA SPECIALIZZATA

PROVINCIE — REGIONI	SUPERFICIE — Ettari				PRODUZIONE — Quintali				PRODUZIONE PER ETTARO Quintali			
	1947	1948	1949	1950	1947	1948	1949	1950	1947	1948	1949	1950
Perugia	1.792	1.815	1.840	1.875	82.310	77.120	86.280	87.900	45,9	42,5	46,9	46,9
Terni	1.228	985	743	521	46.270	33.240	34.790	23.820	37,7	33,7	46,8	45,7
UMBRIA	3.020	2.800	2.583	2.396	128.580	110.360	121.070	111.720	42,6	39,4	46,9	46,6
Ancona	2.815	2.872	2.914	2.964	194.750	212.050	194.460	165.330	69,2	73,8	66,7	55,8
Ascoli Piceno	1.592	2.104	2.104	2.104	63.830	109.890	108.490	111.120	40,1	52,2	51,6	52,8
Macerata	1.517	1.517	1.517	1.517	166.430	148.150	123.840	101.240	109,7	97,7	81,6	66,7
Pesaro e Urbino	1.545	1.545	1.545	1.545	133.800	135.990	95.200	106.310	86,6	88,0	61,6	68,8
MARCHE	7.469	8.038	8.080	8.130	558.810	606.080	521.990	484.000	74,8	75,4	64,6	59,5
Frosinone	2.475	2.488	2.506	2.522	58.630	58.470	66.150	71.990	23,7	23,5	26,4	28,5
Latina	8.965	8.965	8.965	9.355	252.510	313.970	386.350	590.190	28,2	35,0	43,1	63,1
Rieti	1.273	1.273	1.273	1.273	88.000	80.000	95.000	50.000	69,1	62,8	74,6	70,7
Roma	31.681	31.681	31.681	31.681	1.553.760	1.691.800	1.220.740	1.553.760	49,0	53,4	38,5	49,0
Viterbo	14.100	14.100	14.250	14.355	488.910	493.700	476.650	520.350	34,7	35,0	33,4	36,2
LAZIO	58.494	58.507	58.675	59.186	2.441.810	2.637.940	2.244.890	2.826.290	41,7	45,1	38,4	47,8
Campobasso	12.048	12.048	12.508	12.508	325.850	300.810	301.730	365.090	27,0	25,0	24,1	29,2
Chieti	12.961	13.849	14.917	14.917	409.000	522.550	688.960	633.800	31,6	37,7	46,2	42,5
L'Aquila	10.048	10.240	10.435	10.476	223.590	160.070	235.630	250.260	22,3	15,6	22,6	23,9
Pescara	6.797	6.863	7.162	7.258	196.600	129.940	193.130	194.400	28,9	18,9	27,0	26,8
Teramo	3.200	3.299	3.299	3.303	109.200	177.990	184.800	165.060	32,9	54,0	56,0	50,0
ABRUZZI E MOLISE	45.174	46.299	48.322	48.462	1.264.240	1.291.360	1.604.250	1.608.610	28,0	27,9	33,2	33,2
Avellino	3.700	3.500	3.500	3.500	66.560	52.260	49.310	51.190	18,0	14,9	14,1	14,6
Benevento	9.435	9.445	9.445	9.445	477.630	343.500	564.270	445.070	50,6	36,4	59,7	47,1
Caserta	4.202	4.202	4.202	4.202	75.780	75.780	100.630	100.630	18,0	18,0	23,9	23,9
Napoli	18.437	18.437	18.437	18.437	437.680	479.990	516.750	683.380	23,7	26,0	28,0	37,1
Salerno	12.804	12.231	11.851	11.431	505.960	361.320	520.430	510.030	39,5	29,5	43,9	44,6
CAMPANIA	48.578	47.815	47.435	47.015	1.563.610	1.312.850	1.751.390	1.790.300	32,2	27,5	36,2	38,1
Bari	61.499	63.567	64.014	64.384	1.770.880	2.060.920	2.420.030	1.866.320	28,8	32,4	37,8	29,0
Brindisi	37.235	37.875	38.108	38.608	1.519.850	1.587.010	1.775.140	1.350.700	40,9	41,9	46,6	35,0
Foggia	27.855	30.485	33.112	33.612	1.156.160	1.262.730	1.279.930	1.018.860	41,5	41,4	38,7	30,3
Lecce	54.300	54.300	54.300	54.300	2.462.590	1.830.000	2.572.000	1.829.500	45,3	33,7	47,4	33,7
Taranto	41.630	42.700	43.750	43.750	1.361.020	1.532.200	1.613.900	1.459.250	32,7	35,9	36,9	33,4
PUGLIA	222.489	228.927	233.284	234.654	8.270.410	8.272.860	9.661.000	7.524.630	37,2	36,1	41,4	32,1
Matera	3.403	3.460	3.603	3.652	91.390	100.990	108.780	139.850	26,9	29,2	30,2	38,2
Potenza	11.720	11.720	12.310	12.310	352.570	242.000	539.560	483.650	30,1	20,6	43,8	39,3
BASILICATA	15.123	15.180	15.913	15.972	443.960	342.990	648.340	623.500	29,4	22,6	40,7	39,0
Catanzaro	18.221	18.477	19.207	20.521	513.190	619.050	671.860	770.410	28,2	33,5	35,0	37,5
Cosenza	9.340	9.340	9.340	9.340	207.950	226.520	322.400	342.210	22,3	24,3	34,5	36,6
Reggio di Calabria	15.010	15.178	15.178	15.200	316.250	530.450	606.340	529.730	21,1	34,9	39,9	34,9
CALABRIA	42.571	42.995	43.725	45.061	1.037.390	1.376.020	1.600.600	1.642.350	24,4	32,0	36,6	36,4
Agrigento	12.277	12.377	12.477	12.477	291.020	333.410	466.280	466.110	23,7	26,9	37,4	37,4
Caltanissetta	10.207	10.207	10.207	10.207	344.890	328.360	382.260	381.240	33,8	32,2	37,5	37,4
Catania	38.630	38.630	38.630	38.630	1.268.380	1.263.120	1.306.900	1.243.860	32,8	32,7	33,8	32,2
Enna	4.400	4.400	4.425	4.425	91.080	110.000	132.000	154.000	20,7	25,0	29,8	34,8
Messina	22.027	22.027	22.027	22.027	1.188.120	1.146.110	1.071.320	967.590	53,9	52,0	48,6	43,9
Palermo	22.052	22.361	22.493	22.555	737.140	760.100	829.120	707.220	33,4	34,0	36,9	31,4
Ragusa	19.270	19.370	18.890	19.186	249.470	341.110	295.410	391.600	12,9	17,6	15,6	20,4
Siracusa	12.562	12.562	12.562	12.280	667.660	683.500	703.970	707.740	53,1	54,4	56,0	57,4
Trapani	52.007	52.381	54.070	55.355	2.413.780	2.528.860	2.748.210	2.607.470	46,4	48,3	50,8	47,1
SICILIA	193.432	194.315	195.781	197.142	7.251.540	7.494.570	7.935.470	7.623.830	37,5	38,6	40,5	38,7
Cagliari	20.418	20.605	23.166	25.137	427.610	332.310	550.670	442.070	20,9	16,1	23,8	17,6
Nuoro	7.459	7.564	7.776	8.190	119.530	110.540	153.320	198.160	16,0	14,6	19,7	24,2
Sassari	9.766	9.766	9.766	10.036	156.770	147.040	107.640	240.430	16,1	15,1	11,0	24,0
SARDEGNA	37.643	37.935	40.708	43.363	703.910	589.890	811.630	880.660	18,7	15,6	19,9	20,3
ITALIA	995.282	1.002.947	1.016.718	1.024.950	36.530.340	40.571.530	42.274.620	41.814.840	36,7	40,5	41,6	40,8

Segue: Tav. 168 — Vite

B — COLTURA PROMISCUA E PRODUZIONE TOTALE

PROVINCIE REGIONI	COLTURA PROMISCUA								PRODUZIONE TOTALE			
	SUPERFICIE — Ettari				PRODUZIONE — Quintali				Quintali			
	1947	1948	1949	1950	1947	1948	1949	1950	1947	1948	1949	1950
Alessandria . . .	6.950	6.950	6.950	6.950	80.690	132.500	92.550	113.890	1.527.150	2.897.240	2.593.450	2.819.110
Asti									1.780.250	2.624.470	2.006.740	2.289.580
Cuneo	4.925	4.434	4.434	4.434	113.150	148.510	131.920	158.490	1.483.570	1.904.140	1.737.080	2.202.540
Novara	4.227	4.227	4.227	4.227	42.000	48.400	41.130	48.570	518.310	572.420	502.270	544.450
Torino	15.687	15.516	15.429	15.425	213.680	223.030	209.920	193.970	657.890	695.480	785.220	807.160
Vercelli	9.681	9.681	9.681	9.681	106.810	121.590	126.310	106.060	438.550	514.070	539.010	479.820
PIEMONTE . . .	41.470	40.803	40.721	40.721	558.330	674.030	601.830	620.980	6.405.720	9.207.820	8.164.070	9.142.660
VALLE D'AOSTA .	237	234	235	236	3.060	3.470	2.100	3.940	28.110	31.100	18.710	35.010
Bergamo	11.000	11.000	11.000	11.000	86.500	118.400	121.200	93.800	240.550	400.200	346.640	310.660
Brescia	38.540	38.540	38.540	38.540	380.510	336.980	340.150	345.880	912.290	857.400	832.170	8.332.620
Como	9.547	9.547	9.547	9.547	94.810	73.160	82.710	72.060	102.150	81.790	92.300	80.050
Cremona	3.264	3.264	3.264	3.264	65.280	163.200	65.280	58.750	136.890	306.420	143.400	136.870
Mantova	66.595	64.160	64.290	62.855	506.920	540.560	553.820	552.980	634.720	731.800	756.620	755.890
Milano	2.049	2.113	2.181	2.181	32.380	37.340	41.040	38.010	72.510	78.250	96.560	97.520
Pavia	8.257	8.257	8.257	8.257	320.920	398.690	380.200	291.910	1.390.420	1.812.600	1.607.460	1.292.810
Sondrio	110	105	101	98	1.530	1.970	1.860	1.750	118.340	149.120	142.420	139.710
Varese	7.665	7.185	6.350	5.500	35.360	29.120	33.420	39.780	54.910	47.090	46.900	52.690
LOMBARDIA . . .	147.027	144.171	143.530	141.242	1.524.210	1.699.420	1.619.630	1.494.920	3.662.780	4.464.670	4.064.470	3.719.820
Bolzano	1.077	1.077	2.675	2.675	31.740	46.950	79.340	100.530	303.440	418.650	470.500	503.110
Trento	18.819	18.819	17.441	17.441	348.490	368.610	314.170	334.590	700.210	750.440	644.100	679.830
TRENTINO-A.A. .	19.898	19.898	20.116	20.116	380.230	415.560	393.510	435.120	1.003.650	1.169.090	1.114.600	1.182.940
Belluno	10.650	10.643	10.633	10.613	55.550	40.630	63.080	74.630	75.980	55.090	88.280	101.920
Padova	123.810	123.840	128.840	125.971	654.620	597.590	572.870	557.360	918.980	861.840	853.610	848.360
Rovigo	50.963	51.152	51.152	51.152	203.830	179.030	210.710	248.130	309.300	282.710	319.000	381.550
Treviso	117.000	118.400	123.100	121.600	891.000	742.670	598.090	651.000	1.351.850	1.160.160	1.093.430	1.221.180
Venezia	41.800	44.60	45.250	45.400	494.600	490.750	638.050	578.500	861.100	813.340	1.070.050	1.033.140
Verona	45.815	46.640	47.145	47.415	480.170	505.200	453.850	530.460	824.910	857.600	798.420	971.940
Vicenza	83.600	84.000	84.300	84.500	626.850	516.130	716.110	736.430	842.000	698.580	928.350	953.070
LIGURIA	478.668	484.275	487.420	486.651	3.398.640	3.072.000	3.252.760	3.376.510	5.184.120	4.729.320	5.151.140	5.511.160
Gorizia	7.070	7.070	7.070	7.070	42.740	46.330	40.540	42.740	105.740	119.990	99.260	105.740
Udine	89.894	89.894	89.894	89.894	363.570	369.190	397.330	671.090	489.730	507.020	519.000	845.050
FRIULI-VEN. G. .	98.984	98.984	98.984	98.984	406.310	415.520	437.870	713.830	595.470	627.010	618.260	950.830
Genova	13.345	13.345	13.345	13.345	272.920	241.340	195.820	221.510	313.420	292.580	239.020	266.080
Imperia	2.146	2.146	2.091	2.091	35.590	77.610	34.760	40.770	113.500	248.910	150.390	173.270
La Spezia	12.850	12.800	12.860	12.860	162.470	211.580	153.920	173.200	236.460	262.500	196.260	217.440
Savona	4.252	4.252	4.252	4.252	49.520	57.100	52.320	45.320	129.370	139.210	125.800	126.430
LIGURIA	32.593	32.543	32.543	32.548	520.500	587.630	436.820	480.800	762.750	943.200	711.470	783.220
Bologna	118.900	118.900	118.350	116.800	296.800	407.410	363.250	335.630	493.040	638.250	576.360	572.870
Ferrara	48.940	47.950	47.200	45.900	144.500	148.910	219.160	191.050	174.670	184.640	278.620	241.020
Forlì	114.900	118.000	122.300	123.000	410.000	450.000	446.000	550.000	512.000	565.000	556.000	652.000
Modena	97.250	99.000	101.087	101.915	632.720	627.820	647.310	673.960	621.090	645.670	676.240	732.300
Parma	86.305	85.910	85.515	86.703	717.973	691.600	603.270	556.330	796.240	757.730	661.090	623.990
Piacenza	17.500	17.500	17.500	17.160	160.250	199.900	140.110	173.080	457.970	523.970	401.770	492.870
Ravenna	87.936	90.710	92.096	92.096	1.171.230	1.324.600	1.340.160	1.290.210	1.193.170	1.349.300	1.369.000	1.321.810
Reggio nell'Emila	101.781	90.376	90.376	90.376	874.150	1.041.180	766.030	653.520	880.830	1.051.690	773.760	670.140
EMILIA-ROMAG. .	673.582	683.346	674.424	673.947	4.377.820	4.891.420	4.525.290	4.433.780	5.129.010	5.716.250	5.292.840	5.316.900
Arezzo	93.249	93.249	93.249	93.249	471.500	590.420	502.300	612.500	595.370	750.950	631.440	770.130
Firenze	140.480	140.480	140.480	140.480	1.407.310	1.661.710	1.599.900	1.773.400	1.699.850	2.010.430	1.934.060	2.140.980
Grosseto	7.380	7.380	7.380	7.380	58.610	92.250	103.320	119.510	127.260	181.470	198.110	223.200
Livorno	14.724	14.724	14.749	14.749	46.680	61.540	61.630	56.360	272.020	274.610	380.510	360.320
Lucca	27.270	26.611	26.611	26.611	174.010	203.860	179.780	231.660	288.090	322.760	292.070	374.460
Massa-Carrara	15.130	15.260	15.260	15.200	227.000	217.980	225.020	255.020	273.000	265.610	273.020	305.000
Pisa	54.033	54.283	54.283	54.283	674.750	856.880	917.910	977.320	920.220	1.161.760	1.234.430	1.298.610
Pistoia	23.415	23.415	23.415	23.415	271.800	202.700	282.040	314.590	390.040	297.820	407.450	452.270
Stena	70.059	69.674	69.572	69.770	643.230	666.680	620.950	677.290	668.410	695.820	650.050	708.970
TOSCANA	445.740	445.076	444.999	445.137	3.974.390	4.554.020	4.492.850	5.017.650	5.234.260	5.961.220	6.001.140	6.633.940

VITE : PRODUZIONE 1950

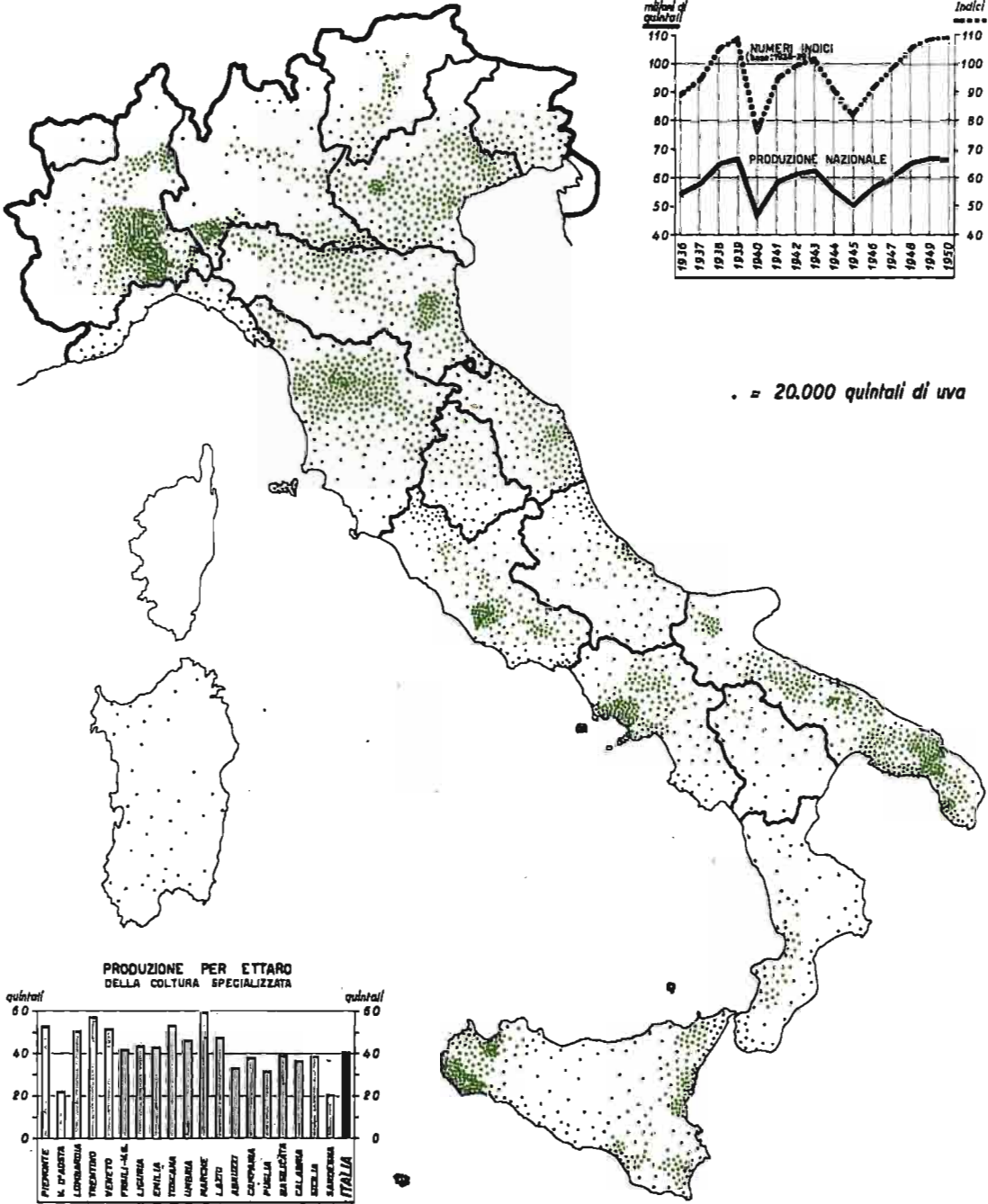

Segue : Tav. 168 — Vite

Segue : B — COLTURA PROMISCUA E PRODUZIONE TOTALE

PROVINCIE REGIONI	COLTURA PRIMI-CUA								PRODUZIONE TOTALE Quintali			
	SUPERFICIE — Ettari				PRODUZIONE — Quintali				1947	1948	1949	1950
	1947	1948	1949	1950	1947	1948	1949	1950				
Perugia	141.720	142.065	142.354	142.610	929.860	835.350	807.460	952.840	1.012.170	912.470	893.740	1.040.740
Terni	50.753	50.986	53.719	53.952	228.380	203.940	286.760	269.540	274.650	237.180	321.550	293.360
UMBRIA	192.473	193.051	193.073	196.562	1.158.240	1.039.290	1.094.220	1.222.380	1.286.820	1.149.650	1.215.290	1.334.100
Ancona	92.700	93.030	93.340	93.730	447.500	526.200	479.600	412.400	642.250	738.250	674.060	577.730
Ascoli Piceno	96.988	100.718	100.718	100.718	739.590	896.790	814.340	773.310	803.420	1.006.600	922.830	884.430
Macerata	80.148	80.148	80.148	80.148	1.226.340	1.064.750	958.900	816.880	1.392.770	1.212.900	1.082.740	918.129
Pesaro e Urbino	73.280	73.280	73.280	73.280	346.200	375.720	263.000	293.710	480.000	511.710	358.200	400.020
MARCHE	343.116	347.176	347.486	347.876	2.759.630	2.863.460	2.515.840	2.298.300	3.318.440	3.469.540	3.037.830	2.780.800
Frosinone	62.854	62.964	63.032	63.081	744.660	754.050	824.180	867.690	803.290	812.520	890.330	939.680
Latina	4.238	4.238	4.238	4.306	21.100	29.270	24.920	35.600	273.610	343.240	411.270	625.790
Rieti	39.955	39.955	39.955	39.955	260.000	250.000	285.000	270.000	343.000	330.000	330.000	360.000
Roma	24.374	24.354	24.374	24.374	148.760	173.370	129.350	148.500	1.702.520	1.865.170	1.350.090	1.702.260
Viterbo	24.851	24.851	25.490	25.990	488.160	492.610	481.310	540.800	977.070	986.310	957.960	1.061.150
LAZIO	156.252	156.362	157.069	157.686	1.662.680	1.699.300	1.744.760	1.862.590	4.104.490	4.337.240	3.989.650	4.688.880
Campobasso	1.742	1.742	1.762	1.762	31.660	30.470	26.890	32.540	357.510	331.280	328.620	397.630
Chieti	1.972	2.055	2.215	2.215	7.710	9.230	12.100	11.130	416.710	531.780	701.060	644.930
L'Aquila	2.211	2.232	2.247	2.280	28.970	18.170	27.410	30.040	252.560	178.240	263.040	280.300
Pescara	1.600	1.936	2.176	2.176	22.170	14.380	20.400	22.690	218.770	144.320	213.530	217.090
Teramo	17.600	17.356	17.356	17.370	332.780	271.320	303.820	267.680	441.980	449.310	458.620	432.740
ABRUZZI E M.	25.125	25.321	25.756	25.803	423.290	343.570	390.620	384.080	1.687.530	1.634.930	1.994.870	1.972.690
Avellino	41.000	37.000	37.000	37.000	577.600	495.600	458.600	468.260	644.160	547.860	507.910	519.450
Benevento	33.523	33.523	33.523	33.420	481.810	353.930	459.220	368.240	959.440	697.430	1.023.490	813.310
Caserta	22.674	22.674	22.634	22.63	181.420	181.420	216.150	246.150	257.200	257.200	3.678.000	346.780
Napoli	37.009	37.018	37.018	37.018	662.800	736.990	810.130	915.090	1.100.480	1.216.980	1.336.880	1.598.470
Salerno	23.858	22.969	22.367	21.755	460.860	330.170	484.610	491.830	966.820	691.490	1.005.040	1.001.860
CAMPANIA	158.024	153.144	152.542	151.831	2.364.490	2.098.110	2.458.710	2.489.570	3.928.100	3.410.980	4.210.100	4.279.870
Bari	13.678	13.855	13.895	14.024	246.830	278.260	357.720	266.820	2.017.710	2.339.180	2.777.750	2.133.140
Brindisi	24.066	24.26	24.301	24.301	72.620	75.680	89.230	83.260	1.592.470	1.626.690	1.864.370	1.433.560
Foggia	1.964	1.961	1.964	1.964	38.090	45.460	45.440	29.750	1.194.250	1.308.190	1.325.370	1.048.610
Lecce	750	750	755	755	2.250	1.500	2.270	760	2.464.750	1.831.500	2.574.270	1.830.260
Taranto	—	—	—	—	—	—	—	—	1.361.020	1.532.200	1.613.900	1.459.250
PUGLIA	40.458	40.835	40.915	41.044	359.790	400.900	494.680	380.590	8.630.200	8.673.760	10.155.660	7.905.220
Matera	—	—	—	—	—	—	—	—	91.390	100.990	108.780	139.850
Potenza	1.900	1.900	2.000	2.000	25.720	21.080	34.840	38.750	378.290	263.080	574.400	522.400
BASILICATA	1.900	1.900	2.000	2.000	25.720	21.080	34.840	38.750	469.680	364.070	683.180	662.250
Catanzaro	2.775	2.820	2.846	2.903	18.860	22.140	26.270	28.000	532.050	641.190	698.130	798.410
Cosenza	16.160	16.160	16.160	16.160	39.250	53.030	67.330	76.090	247.200	279.550	389.730	418.300
Reggio di Calab.	2.310	2.310	2.355	2.360	4.080	5.110	6.410	7.520	320.330	535.560	612.750	537.250
CALABRIA	21.245	21.290	21.361	21.423	62.190	80.280	100.010	111.610	1.099.580	1.456.300	1.700.610	1.753.960
Agrigento	—	—	—	—	—	—	—	—	291.020	333.410	466.280	466.110
Caltanissetta	88	88	88	88	440	440	520	790	345.330	328.800	382.780	382.030
Catania	6.650	6.650	6.650	6.650	3.960	3.800	4.000	3.910	1.272.340	1.266.920	1.310.900	1.247.770
Enna	—	—	—	—	—	—	—	—	91.080	110.000	132.000	154.000
Messina	222	222	222	222	1.000	890	850	670	1.189.120	1.147.000	1.072.170	968.260
Palermo	2.322	2.322	2.322	2.322	6.910	7.630	9.270	6.640	744.050	767.730	838.390	713.860
Ragusa	—	—	—	—	—	—	—	—	249.470	341.110	295.410	391.600
Siracusa	—	—	—	—	—	—	—	—	667.660	683.500	703.970	704.740
Trapani	7.302	7.583	7.821	8.030	279.670	296.490	314.400	308.350	2.693.450	2.825.350	3.062.610	2.915.820
SICILIA	16.584	16.865	17.103	17.312	281.980	309.250	329.040	320.360	7.543.520	7.803.820	8.264.510	7.944.190
Cagliari	—	—	—	—	—	—	—	—	427.610	332.310	550.670	442.070
Nuoro	—	—	—	—	—	—	—	—	119.530	110.540	153.320	198.160
Sassari	—	—	—	—	—	—	—	—	156.770	147.040	107.640	240.430
SARDEGNA	—	—	—	—	—	—	—	—	703.910	589.890	811.630	880.660
ITALIA	2.891.334	2.888.257	2.901.262	2.899.099	24.247.800	25.133.310	24.925.410	25.663.760	60.773.140	65.739.840	67.209.030	67.478.600

Segue: TAV. 168 — Vite

C — UVA DA TAVOLA E UVA DA VINO CONSUMATA ALLO STATO FRESCO

Quintali

PROVINCIE — REGIONI	UVA DA TAVOLA				UVA DA VINO			
	1947	1948	1949	1950	1947	1948	1949	1950
Alessandria	16.280	33.460	42.150	44.510	47.250	53.650	51.400	50.500
Asti	1.110	1.720	1.290	1.590	247.140	255.250	250.950	252.490
Cuneo	13.430	19.740	16.770	16.630	13.990	11.480	13.010	16.470
Novara	260	460	380	450	25.480	31.020	33.040	33.450
Torino	15.730	17.600	16.880	16.440	15.680	17.910	17.350	16.610
Vercelli	920	1.100	1.300	1.000	16.530	18.290	20.460	16.680
PIEMONTE	47.730	74.080	78.770	80.620	366.070	387.600	386.210	386.200
VALLE D'AOSTA	80	70	50	90	130	140	90	920
Bergamo	700	1.000	800	620	18.500	20.000	19.500	19.000
Brescia	13.550	12.900	12.800	12.900	36.370	34.500	35.060	36.060
Como	—	—	—	—	—	—	—	—
Cremona	—	—	—	—	—	—	—	—
Mantova	1.950	1.850	1.370	1.310	36.500	27.100	23.500	39.000
Milano	1.000	2.030	2.170	2.320	2.000	1.500	1.000	1.000
Pavia	8.460	9.630	8.970	8.470	30.850	32.740	33.260	32.590
Sondrio	—	—	—	—	—	—	—	—
Varese	5.490	4.070	4.290	4.900	9.690	7.800	8.050	9.160
LOMBARDIA	31.150	31.480	30.400	30.520	133.910	123.640	120.370	188.810
Bolzano	—	—	—	—	10.330	17.880	26.780	30.080
Trento	3.000	3.900	3.200	5.000	28.200	29.100	29.600	45.500
TRENTINO-ALTO ADIGE	3.000	3.900	3.200	5.000	38.530	46.980	56.380	75.580
Belluno	—	—	—	—	2.420	2.220	2.350	2.600
Padova	5.940	7.320	7.220	5.690	31.070	37.850	34.280	35.340
Rovigo	1.300	1.000	2.800	3.300	20.000	14.000	31.500	39.700
Treviso	5.140	3.140	2.750	2.410	11.800	11.580	10.910	12.210
Venezia	5.400	7.000	9.100	10.200	23.000	22.500	25.500	33.000
Verona	14.950	14.000	13.000	13.800	16.000	16.300	15.500	15.850
Vicenza	3.250	4.000	7.000	8.000	23.750	25.000	28.000	28.000
VENETO	35.980	36.460	41.870	43.400	128.040	129.450	148.040	166.700
Gorizia	2.100	2.400	2.180	2.400	5.100	5.300	5.140	5.800
Udine	1.180	900	890	840	5.000	5.500	6.000	5.470
FRIULI-VENEZIA GIULIA	3.280	3.300	3.070	3.240	10.100	10.800	11.140	11.270
Genova	—	—	—	—	40.500	47.460	47.560	52.760
Imperia	2.130	5.120	4.770	5.120	3.250	4.750	4.950	5.900
La Spezia	2.660	3.400	3.400	3.700	3.690	4.100	7.070	7.880
Savona	2.790	2.160	1.900	2.260	11.050	11.980	10.260	11.060
LIGURIA	7.580	10.680	10.070	11.080	58.490	68.290	69.840	77.600
Bologna	71.080	85.270	75.890	86.870	17.160	20.670	18.220	21.960
Ferrara	1.650	1.890	1.890	1.830	7.900	8.030	9.450	10.750
Forlì	1.500	1.600	1.800	1.900	31.000	32.000	33.030	34.000
Modena	4.950	5.000	5.400	5.400	20.900	21.000	27.500	30.900
Parma	700	760	770	800	10.750	10.650	10.400	10.300
Piacenza	65.100	71.700	57.140	70.270	—	—	—	—
Ravenna	180	230	250	290	33.100	34.600	35.600	34.100
Reggio nell'Emilia	860	1.050	800	660	15.070	17.690	16.910	14.330
EMILIA-ROMAGNA	146.020	167.500	143.940	168.020	135.880	144.640	151.110	156.340
Arezzo	1.400	1.700	1.600	1.860	27.000	25.000	25.000	25.000
Firenze	3.970	2.820	2.740	3.000	192.350	198.630	176.660	180.000
Grosseto	2.000	2.000	2.000	2.000	1.800	2.020	2.020	2.000
Livorno	19.500	18.800	20.200	16.500	25.550	22.700	28.850	28.000
Lucca	730	720	690	860	24.710	17.350	17.420	21.770
Massa-Carrara	160	160	130	130	5.000	5.650	5.400	5.000
Pisa	86.740	120.500	108.150	116.000	53.200	49.160	43.000	63.350
Pistoia	—	—	—	—	34.500	25.000	29.300	30.700
Siena	360	350	450	500	19.400	23.000	23.050	24.500
TOSCANA	114.860	147.050	135.980	140.850	383.510	368.510	350.700	380.320

Segue : Tav. 168 — Vite

Segue : C — UVA DA TAVOLA E UVA DA VINO CONSUMATA ALLO STATO FRESCO

Quintali

PROVINCIE — REGIONI	UVA DA TAVOLA				UVA DA VINO			
	1947	1948	1949	1950	1947	1948	1949	1950
Perugia	130	80	130	150	71.660	67.670	97.580	99.770
Terni	460	400	450	520	18.000	20.900	22.200	26.370
UMBRIA	590	480	580	670	89.660	88.570	119.780	126.140
Ancona	7.060	8.020	7.340	6.580	43.790	45.860	45.920	45.610
Ascoli Piceno	2.840	3.480	3.670	3.690	8.470	9.260	11.200	14.000
Macerata	—	—	—	—	24.000	24.000	26.220	26.220
Pesaro e Urbino	1.070	1.180	1.450	1.620	12.100	12.100	10.490	11.710
MARCHE	10.970	12.680	12.460	11.890	88.360	91.220	93.830	97.540
Frosinone	—	—	—	—	48.290	49.180	54.520	58.290
Latina	66.040	65.430	127.870	135.040	7.740	7.700	6.960	7.670
Rieti	—	—	—	—	6.000	5.000	6.500	6.000
Roma	50.300	54.190	39.080	50.250	74.570	80.290	58.600	74.570
Viterbo	130	150	170	180	12.770	13.090	12.980	13.000
LAZIO	116.470	119.770	167.120	185.470	149.370	155.260	139.560	159.530
Campobasso	3.930	3.640	4.930	5.960	21.450	19.880	17.580	21.270
Chieti	80.540	181.310	263.430	208.930	3.550	6.400	9.350	8.330
L'Aquila	—	—	—	—	9.880	9.030	9.280	10.530
Pescara	6.190	4.580	7.090	8.540	14.180	11.130	13.920	13.060
Teramo	22.000	22.000	16.000	18.000	16.000	17.100	17.000	16.300
ABRUZZI E MOLISE	112.660	211.530	291.450	241.430	65.060	63.540	67.130	69.490
Avellino	9.160	11.860	10.940	11.100	35.000	36.000	34.000	35.500
Benevento	2.970	2.250	2.960	2.570	95.000	60.000	79.000	85.500
Caserta	1.940	1.940	2.590	2.590	19.400	19.400	26.010	26.010
Napoli	21.400	22.450	25.600	27.250	110.000	119.700	127.500	127.500
Salerno	18.110	16.400	18.700	29.300	11.000	9.600	11.400	12.500
CAMPANIA	53.580	54.900	60.790	72.810	270.400	244.700	277.910	287.010
Bari	461.760	529.150	606.000	419.760	67.130	62.950	63.170	38.550
Brindisi	16.350	17.040	29.730	28.950	45.000	45.000	48.000	48.000
Foggia	39.950	48.980	48.900	45.280	90.500	98.400	108.600	89.500
Lecce	19.720	15.850	18.660	10.370	9.280	8.710	8.700	7.830
Taranto	50.000	66.600	65.000	66.000	30.000	22.120	16.000	13.000
PUGLIA	587.780	677.620	768.290	570.360	241.910	237.180	244.470	196.880
Matera	340	400	400	1.050	5.010	5.120	5.010	6.080
Potenza	5.340	3.570	5.130	4.440	8.750	6.300	8.170	8.040
BASILICATA	5.680	3.970	5.530	5.490	13.760	11.420	13.180	14.120
Catanzaro	33.510	35.810	36.650	43.050	32.200	35.450	31.100	37.080
Cosenza	13.600	22.050	38.000	38.640	20.500	20.300	23.000	23.150
Reggio di Calabria	7.800	9.150	12.460	13.630	6.450	8.040	9.750	8.970
CALABRIA	54.910	67.010	87.110	95.320	59.150	63.790	63.850	69.200
Agrigento	4.240	4.930	6.080	6.390	35.560	37.320	65.540	58.920
Caltanissetta	10.000	11.000	12.700	12.900	27.600	26.400	28.500	28.800
Catania	2.490	4.160	10.550	12.750	47.000	30.000	39.000	39.500
Enna	1.390	1.680	2.010	2.350	5.520	6.670	8.010	9.340
Messina	24.860	24.150	25.100	26.020	24.680	24.280	24.690	24.100
Palermo	33.580	35.850	38.560	34.750	5.680	6.460	7.130	7.750
Ragusa	33.270	45.390	70.860	55.840	21.560	34.190	25.870	38.560
Siracusa	8.800	7.700	8.600	8.500	15.820	13.820	13.580	13.920
Trapani	70.700	57.300	60.200	60.600	167.000	169.500	177.000	165.000
SICILIA	189.330	192.160	234.660	220.100	350.420	348.640	389.320	385.890
Cagliari	10.550	7.800	11.700	10.690	29.500	29.030	35.710	35.700
Nuoro	6.090	5.560	7.790	10.070	3.130	2.750	3.980	5.280
Sassari	5.070	6.540	4.170	5.690	17.250	14.500	10.700	12.090
SARDEGNA	21.710	19.900	23.660	26.450	49.880	46.280	50.390	53.070
ITALIA	1.543.360	1.834.540	2.098.980	1.912.810	2.632.630	2.630.650	2.753.300	2.850.610

Tav. 169 — Olivo

A — COLTURA SPECIALIZZATA

PROVINCIE — REGIONI	SUPERFICIE — Ettari				PRODUZIONE — Quintali				PRODUZIONE PER ETTARO Quintali			
	1947	1948	1949	1950	1947	1948	1949	1950	1947	1948	1949	1950
Bergamo	27	27	27	27	140	160	110	110	5,2	5,9	4,1	4,1
Brescia	1.212	1.212	1.212	1.212	12.670	16.340	9.820	8.180	10,5	13,5	8,1	6,7
Como	29	29	29	29	120	100	40	170	4,1	3,4	1,4	5,9
LOMBARDIA	1.268	1.268	1.268	1.268	12.930	16.600	9.970	8.460	10,2	13,1	7,9	6,7
Trento-TRENTINO-A. ADIGE	344	344	345	345	1.250	8.150	6.700	5.200	3,6	23,7	19,4	15,1
Padova	97	97	97	97	840	930	810	710	8,7	9,6	8,4	7,3
Treviso	1	1	1	1	10	10	10	10	10,0	10,0	10,0	10,0
Verona	1.627	1.637	1.639	1.643	8.660	21.500	17.660	15.510	5,3	13,1	10,8	9,4
Vicenza	315	315	315	315	1.260	1.890	2.340	2.030	4,0	6,0	7,4	6,4
VENETO	2.040	2.050	2.052	2.056	10.770	24.330	20.820	18.260	5,3	11,9	10,1	8,9
Genova	9.641	9.641	9.641	9.641	34.430	12.870	4.150	95.440	3,6	1,3	0,4	9,9
Imperia	18.260	18.260	18.160	18.123	257.620	101.120	140.430	300.050	14,1	5,5	7,7	16,6
La Spezia	3.522	3.503	3.481	3.466	31.430	7.160	22.920	30.000	8,9	2,0	6,6	8,7
Savona	9.725	9.725	9.725	9.725	35.950	48.190	43.420	49.590	3,7	5,0	4,5	5,1
LIGURIA	41.148	41.129	41.007	40.955	359.430	169.340	210.920	475.080	8,7	4,1	5,1	11,6
Forlì-EMILIA-ROMAGNA . .	380	410	466	480	5.400	5.440	5.190	7.420	14,2	13,3	11,1	15,5
Arezzo	7.053	7.053	7.053	7.053	38.150	40.150	38.380	36.120	5,4	5,7	5,4	5,1
Grosseto	10.724	10.724	10.724	10.744	72.000	29.850	25.670	96.070	6,7	2,8	2,4	8,9
Livorno	4.272	4.272	4.272	4.272	65.760	9.640	17.710	68.490	15,4	2,3	4,1	16,0
Lucca	5.445	5.445	5.445	5.445	87.480	17.520	13.860	74.550	16,1	3,2	2,5	13,7
Massa-Carrara	2.770	2.800	2.800	2.800	12.580	11.550	7.810	14.930	4,5	4,1	2,8	5,3
Pisa	5.724	5.724	5.724	5.724	99.290	25.150	53.080	144.550	17,3	4,4	9,3	25,3
Pistoia	8.206	8.206	8.206	8.206	50.140	30.470	31.210	43.110	6,1	3,7	3,8	5,3
Siena	676	682	683	686	9.510	10.050	9.180	8.720	14,1	14,7	13,4	12,7
TOSCANA	44.870	44.906	44.907	44.930	434.910	174.380	196.900	486.540	9,7	3,9	4,4	10,8
Perugia	5.482	5.485	5.487	5.488	137.590	40.510	140.100	47.570	25,1	7,4	25,5	8,7
Terni	4.359	4.359	4.359	4.359	32.250	11.620	32.150	28.800	7,4	2,7	7,4	6,6
UMBRIA	9.841	9.844	9.846	9.847	169.840	52.130	172.250	76.370	17,3	5,3	17,5	7,8
Ancona-MARCHE	41	41	41	41	920	330	380	300	22,4	8,0	9,3	7,3
Frosinone	21.870	21.884	21.895	21.900	274.370	60.170	91.000	96.860	12,5	2,7	4,2	4,4
Latina	13.815	13.815	13.872	13.896	138.720	3.150	53.140	185.520	10,0	0,2	3,8	13,4
Rieti	11.613	11.613	11.613	11.613	81.200	49.970	55.700	70.710	7,0	4,3	4,8	6,1
Roma	20.045	20.933	21.367	21.639	217.560	116.270	127.740	180.050	10,9	5,6	6,0	8,3
Viterbo	12.490	12.518	12.702	12.779	135.330	57.620	94.680	111.720	10,8	4,6	7,5	8,7
LAZIO	79.833	80.763	81.449	81.827	847.180	287.180	422.260	644.860	10,6	3,6	5,2	7,9

Segue : Tav. 169 — Olivo

Segue : A — COLTURA SPECIALIZZATA

PROVINCIE — REGIONI	SUPERFICIE — Ettari				PRODUZIONE — Quintali				PRODUZIONE PER ETTARO Quintali			
	1947	1948	1949	1950	1947	1948	1949	1950	1947	1948	1949	1950
Campobasso	3.053	3.053	3.053	3.113	34.810	25.430	32.490	15.380	11,4	8,3	10,6	4,9
Chieti	6.704	6.704	6.704	6.704	55.810	44.950	65.580	24.400	8,3	6,7	9,8	3,6
L'Aquila	1.589	1.589	1.589	1.589	5.390	5.160	4.250	2.270	3,4	3,2	2,7	1,4
Pescara	508	508	508	508	6.710	5.260	5.690	5.100	13,2	10,4	11,2	10,0
Teramo	8	8	8	8	150	70	120	40	18,8	8,8	15,0	5,0
ABRUZZI E MOLISE	11.862	11.862	11.862	11.922	102.870	80.870	108.130	47.190	8,7	6,8	9,1	4,0
Avellino	3.300	3.400	3.400	3.400	19.220	18.000	19.270	18.580	5,8	5,3	5,7	5,5
Benevento	9.478	9.478	9.478	9.485	56.460	24.230	51.000	37.410	6,0	2,6	5,4	3,9
Caserta	13.483	13.483	13.483	13.562	112.870	86.430	110.530	139.160	8,4	6,4	8,2	10,3
Napoli	2.578	2.578	2.578	2.579	42.850	14.470	34.990	23.180	16,6	5,6	13,6	9,0
Salerno	29.441	29.470	29.493	29.506	377.660	114.150	270.650	309.650	12,8	3,9	9,2	10,5
CAMPANIA	58.280	58.409	58.432	58.533	609.060	257.280	486.440	527.980	10,5	4,4	8,3	9,0
Bari	115.080	114.949	115.120	115.099	1.628.310	980.750	805.230	1.545.210	14,1	8,5	7,0	13,4
Brindisi	61.630	61.630	62.030	61.930	423.450	278.240	544.740	672.170	6,9	4,5	8,8	10,9
Foggia	27.304	27.304	27.304	27.304	412.050	202.030	421.890	273.710	15,1	7,4	15,5	10,0
Lecce	73.612	73.612	73.612	73.612	966.800	154.620	616.330	344.440	13,1	2,1	8,4	4,7
Taranto	39.218	39.218	39.218	39.218	543.040	200.060	367.700	375.650	13,8	5,1	9,4	9,6
PUGLIA	316.844	316.713	317.284	317.163	3.973.650	1.855.700	2.755.890	3.211.180	12,5	5,7	8,7	10,1
Matera	10.452	10.652	10.675	10.690	201.350	57.700	125.380	146.250	19,3	5,4	11,7	13,7
Potenza	7.740	7.790	7.825	7.844	141.030	83.640	72.120	81.690	18,2	10,7	9,2	10,4
BASILICATA	18.192	18.442	18.500	18.534	342.380	141.340	197.500	227.940	18,8	7,7	10,7	12,3
Catanzaro	51.425	51.425	51.445	51.548	819.230	122.200	761.100	90.920	15,9	2,4	14,8	1,8
Cosenza	45.900	45.900	46.949	46.945	554.130	184.760	322.130	203.260	12,1	4,0	6,9	4,3
Reggio di Calabria	49.245	49.300	49.924	49.924	739.250	314.200	778.490	196.810	15,0	6,4	15,6	3,9
CALABRIA	146.570	146.625	148.318	148.421	2.112.610	621.160	1.861.720	490.990	14,4	4,2	12,6	3,3
Agrigento	20.655	20.655	20.756	20.756	312.310	38.370	272.140	82.510	15,1	1,9	13,1	4,0
Caltanissetta	5.310	5.310	5.363	5.363	102.840	19.970	45.170	50.760	19,4	3,8	8,4	9,5
Catania	2.020	2.023	2.025	2.038	43.590	3.280	9.230	25.230	21,6	1,6	4,6	12,4
Enna	1.600	1.600	1.655	1.720	9.600	1.920	2.880	4.000	6,0	1,2	1,7	2,3
Messina	25.677	25.677	25.677	25.712	435.330	51.380	238.880	96.770	17,0	2,0	9,3	3,8
Palermo	16.345	16.705	16.905	17.063	209.800	136.200	272.220	182.530	12,8	8,2	16,1	10,7
Ragusa	6.709	6.475	6.670	6.716	136.300	4.390	30.660	46.270	20,3	0,7	4,6	6,9
Siracusa	5.842	6.873	6.966	6.966	85.720	18.910	94.010	30.390	12,5	2,8	13,5	4,4
Trapani	11.885	11.885	11.885	11.963	127.580	33.950	87.860	41.440	10,7	2,9	7,4	3,5
SICILIA	97.043	97.203	97.902	98.297	1.463.070	308.370	1.053.050	559.900	15,1	3,2	10,8	5,7
Cagliari	3.912	3.918	3.928	3.954	34.290	19.190	28.990	25.870	8,8	4,9	7,4	6,5
Nuoro	6.630	6.792	7.047	7.433	56.260	63.710	77.440	68.800	8,5	9,4	11,0	9,3
Sassari	9.691	9.871	9.997	10.553	61.250	161.830	39.900	162.640	6,3	16,4	4,0	15,4
SARDEGNA	20.233	20.581	20.972	21.940	151.800	244.730	146.330	257.380	7,5	11,9	7,0	11,7
ITALIA	843.789	830.590	854.651	856.559	10.538.070	4.237.330	7.654.450	7.045.030	12,5	5,0	9,0	8,2

Segue: Tav. 169 — Olivo

B — COLTURA PROMISCUA E PRODUZIONE TOTALE

PROVINCIE REGIONI	COLTURA PROMISCUA								PRODUZIONE TOTALE			
	SUPERFICIE — Ettari				PRODUZIONE — Quintoli				Quintali			
	1947	1948	1949	1950	1947	1948	1949	1950	1947	1948	1949	1950
Bergamo	240	240	240	240	240	240	190	170	380	400	300	280
Brescia	1.725	1.725	1.725	1.753	5.630	7.390	4.680	7.220	18.300	23.730	14.500	15.400
Como	1.432	1.432	1.432	1.432	860	790	320	1.290	980	890	360	1.460
LOMBARDIA	3.397	3.397	3.397	3.425	6.730	8.420	5.190	8.680	19.660	25.020	15.160	17.140
Trento-TRENTINO-A. ADIGE	170	175	179	184	220	710	660	640	1.470	8.860	7.360	5.840
Padova	605	605	605	605	610	600	610	240	1.450	1.530	1.420	950
Treviso	8	8	8	8	20	20	20	20	30	30	30	30
Verona	5.367	5.391	5.397	5.402	6.370	13.500	11.590	10.100	15.030	35.000	29.250	25.610
Vicenza	22	22	22	22	30	50	70	50	1.290	1.940	2.410	2.080
VENETO	6.002	6.026	6.032	6.037	7.030	14.170	12.290	10.410	17.800	38.500	33.110	28.670
Genova	3.193	3.193	3.193	3.193	6.050	2.310	780	18.270	40.480	15.180	4.930	113.710
Imperia	120	120	120	120	1.080	280	770	1.450	258.700	101.400	141.200	301.500
La Spezia	4.384	4.314	4.249	4.179	15.620	2.720	13.190	21.950	47.050	9.880	36.110	51.950
Savona	1.291	1.311	1.311	1.311	1.450	1.980	1.880	2.850	37.400	50.170	45.300	52.440
LIGURIA	8.988	8.938	8.873	8.803	24.200	7.290	16.620	44.520	383.630	176.630	227.540	519.600
Forlì	17.000	18.470	19.420	20.615	11.060	11.280	13.100	14.270	16.460	16.720	18.290	21.690
Ravenna	750	750	750	750	1.380	1.460	1.350	2.800	1.380	1.460	1.350	2.800
EMILIA-ROMAGNA	17.750	19.220	20.170	21.365	12.440	12.740	14.450	17.070	17.840	18.180	19.640	24.490
Arezzo	16.749	16.749	16.750	16.749	42.100	45.460	43.340	42.510	80.250	85.610	81.720	78.630
Firenze	95.979	95.979	95.979	96.713	269.120	230.480	166.780	268.840	269.120	230.480	166.780	268.840
Grosseto	17.358	17.358	17.358	17.558	87.660	31.940	31.440	83.530	159.660	61.790	57.110	179.600
Livorno	7.362	7.362	7.362	7.402	32.300	3.770	8.520	32.350	98.060	13.410	26.230	100.840
Lucca	2.850	2.850	2.850	2.850	8.200	3.630	3.140	9.270	95.680	21.150	17.000	83.820
Massa-Carrara	3.460	3.510	3.510	3.510	9.380	8.400	6.000	11.510	21.960	19.950	13.810	26.440
Pisa	14.147	14.147	14.147	14.147	94.840	23.670	31.920	74.020	194.130	48.820	85.000	218.570
Pistoia	1.899	1.899	1.899	1.899	4.040	3.320	4.040	4.590	54.180	33.790	35.250	47.700
Slena	48.445	48.470	48.599	48.711	139.340	150.000	106.270	99.780	148.850	160.050	115.450	108.500
TOSCANA	208.249	208.324	208.454	209.539	686.980	500.870	401.450	626.400	1.121.890	675.050	598.350	1.112.940
Perugia	34.060	34.090	34.115	34.151	201.290	159.740	265.430	102.980	338.880	200.250	405.530	150.550
Terni	19.410	20.460	21.410	21.410	62.190	28.880	55.910	48.630	94.440	40.500	88.060	77.430
UMBRIA	53.470	54.550	55.525	55.561	263.480	188.620	321.340	151.610	433.320	240.750	493.590	227.980
Ancona	85.844	87.195	87.388	87.561	32.970	12.370	12.940	9.700	33.890	12.700	13.320	10.000
Ascoli Piceno	61.501	61.631	61.651	61.651	69.150	49.500	66.200	31.880	69.150	49.500	66.200	31.880
Macerata	21.749	21.825	21.893	21.978	61.430	26.950	57.910	23.290	61.430	26.950	57.910	23.290
Pesaro	5.937	5.937	5.937	5.937	13.000	7.000	5.070	6.000	13.000	7.000	5.070	6.000
MARCHE	175.031	176.588	176.869	177.127	176.550	95.820	142.120	70.870	177.470	96.150	142.500	71.170
Frosinone	13.371	13.387	13.394	13.401	54.650	13.900	19.580	23.660	329.020	74.070	110.580	120.520
Latina	9.276	9.276	9.364	9.376	17.440	310	11.830	24.680	156.160	3.460	64.970	210.200
Rieti	10.403	10.403	10.405	10.405	14.310	7.900	9.780	12.900	95.510	57.870	65.480	83.610
Roma	21.258	21.702	22.136	22.665	36.300	17.200	20.900	28.890	253.860	133.470	148.640	208.940
Viterbo	19.550	20.813	21.382	21.571	93.850	40.990	65.960	78.350	229.180	98.610	160.640	190.070
LAZIO	73.858	75.581	76.681	77.418	216.550	80.300	128.050	168.480	1.063.730	387.480	550.310	813.340
Campobasso	32.944	32.944	32.944	33.006	204.080	150.450	167.290	80.760	238.890	175.880	199.780	96.140
Chieti	82.353	82.353	82.353	82.353	342.350	267.790	383.900	115.530	398.160	312.740	449.480	139.930
L'Aquila	5.970	5.970	5.970	5.970	6.720	6.240	4.940	2.240	12.110	11.400	9.190	4.510
Pescara	34.470	34.720	35.069	35.569	152.450	116.150	128.210	115.250	159.160	121.410	133.900	120.350
Teramo	27.710	27.710	27.710	27.730	98.370	45.990	91.990	35.720	98.520	46.060	92.110	35.760
ABRUZZI E MOLISE	183.447	183.697	184.046	184.628	803.970	588.620	776.330	349.500	906.840	667.490	884.460	398.690
Avellino	22.550	22.710	22.710	22.737	24.740	28.620	33.400	30.040	43.960	46.620	52.670	48.620
Benevento	36.918	36.918	36.918	36.935	143.140	49.930	114.450	85.490	199.600	74.160	165.450	122.900
Caserta	11.655	11.655	11.655	11.725	41.930	32.120	39.860	47.950	154.800	118.550	150.390	187.110
Napoli	1.443	1.443	1.443	1.445	15.870	4.750	10.100	3.610	58.720	19.220	45.090	26.790
Salerno	28.239	28.319	28.458	28.569	298.290	60.860	130.770	152.810	675.950	175.010	401.420	462.460
CAMPANIA	100.805	101.045	101.184	101.411	523.970	176.280	328.580	319.900	1.133.030	433.560	815.020	847.880

OLIVO : PRODUZIONE 1950

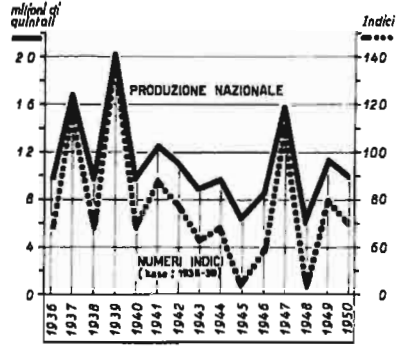
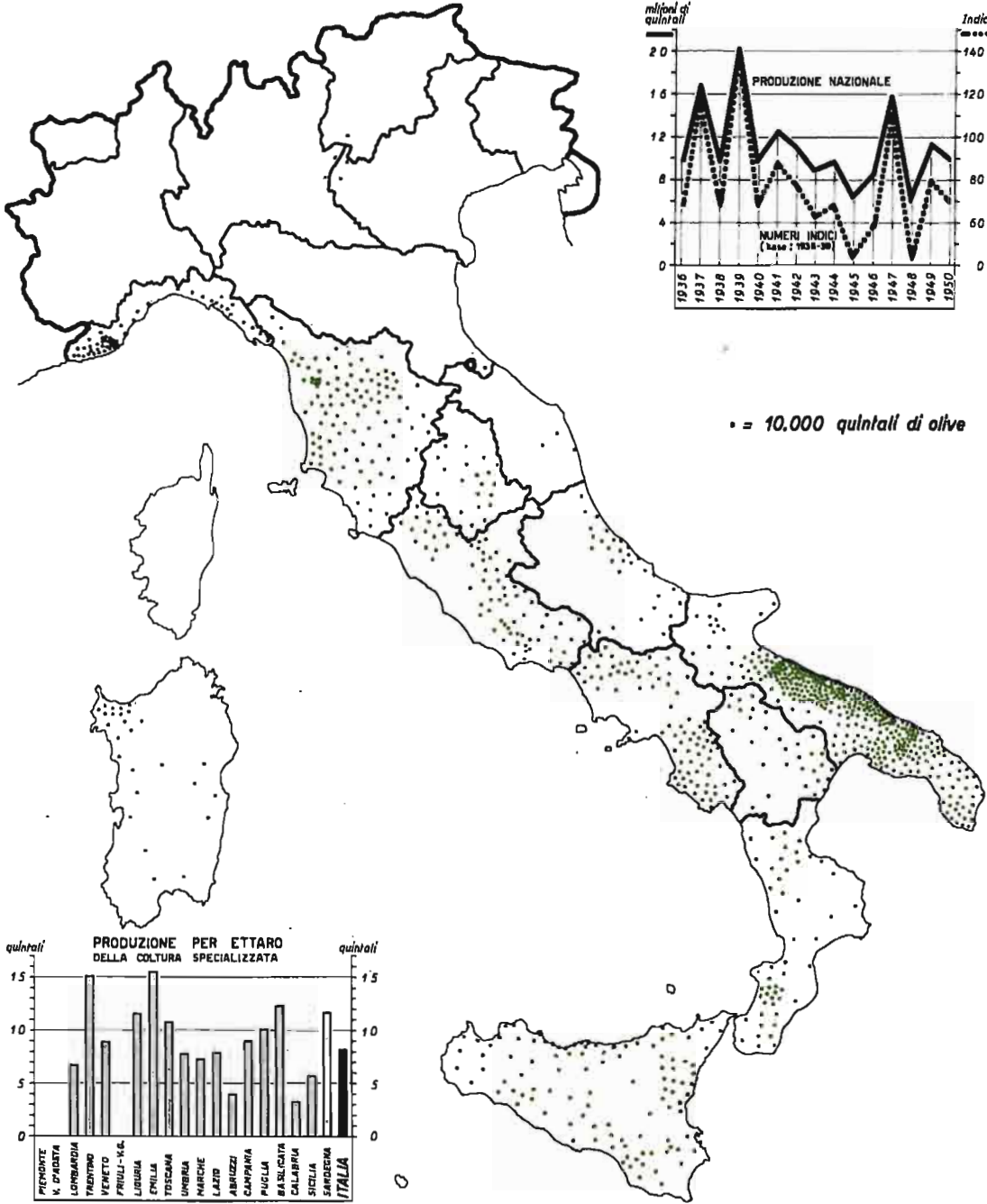

• = 10.000 quintali di olive

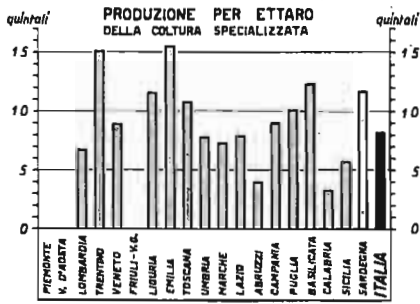

ISTITUTO CENTRALE DI STATISTICA

Segue : TAV. 169 — Olivo

Segue : B — COLTURA PROMISCUA E PRODUZIONE TOTALE

PROVINCIE — REGIONI	COLTURA PROMISCUA								PRODUZIONE TOTALE			
	SUPERFICIE — Ettari				PRODUZIONE — Quintali				Quintali			
	1947	1948	1949	1950	1947	1948	1949	1950	1947	1948	1949	1950
Bari	119.957	119.673	119.832	119.667	441.220	268.570	185.100	371.710	2 069.530	1.249.320	990.330	1.916.920
Brindisi	45.936	45.936	45.936	45.836	93.760	47.730	96.450	107.020	517.210	325.970	641.190	779.190
Foggia	17.377	17.377	17.377	17.377	211.740	123.030	227.990	81.020	623.790	325.060	649.880	354.730
Lecce	6.138	6.138	6.138	6.138	18.340	3.810	13.910	4.150	985.140	158.430	630.240	348.590
Taranto	8.465	8.465	8.465	8.465	73.130	21.280	26.990	28.420	616.170	221.340	394.690	404.070
PUGLIA	197.873	197.589	197.748	197.483	838.190	464.420	550.440	592.320	4 811.840	2 230.120	3 306.330	3 803.500
Matera	6.797	7.107	7.147	7.167	38.650	18.590	34.670	42.290	240.000	76.290	160.050	188.540
Potenza	12.647	12.703	12.772	12.805	92.840	55.250	57.420	67.160	233.870	138.890	129.540	148.850
BASILICATA	19.444	19.810	19.919	19.972	131.490	73.840	92.090	109.450	473.870	215.810	289.590	337.390
Catanzaro	25.435	25.435	25.522	25.849	204.490	21.790	158.350	19.200	1.023.720	143.990	919.450	110.120
Cosenza	33.650	33.650	31.626	34.626	96.910	18.110	19.680	4.970	651.040	202.870	341.810	208.230
Reggio di Calabria	31.240	31.265	31.422	31.422	312.880	98.530	201.470	27.170	1.052.130	412.730	979.960	223.980
CALABRIA	90.325	90.350	91.570	91.897	614.280	138.430	379.500	51.340	2 726.890	759.590	2 241.220	542.330
Agrigento	12.286	12.286	12.286	12.286	55.700	6.840	48.040	14.680	368.010	45.210	320.180	97.190
Caltanissetta	13.779	13.779	13.845	13.815	103.630	23.310	58.270	60.260	208.470	43.280	103.440	111.020
Catania	104.263	104.263	104.264	104.254	275.960	32.440	87.450	162.730	319.550	35.720	96.680	187.960
Enna	13.550	13.550	13.635	13.695	27.100	5.420	7.610	10.840	36.700	7.340	10.490	14.840
Messina	27.221	27.221	27.221	27.264	170.920	21.810	113.320	48.190	606.250	73.190	352.200	144.960
Palermo	19.838	20.115	20.183	20.183	84.100	60.000	114.900	81.360	293.900	196.200	387.120	263.990
Ragusa	15.366	15.600	15.419	15.430	103.710	7.430	48.480	47.550	240.010	11.820	79.140	93.820
Siracusa	27.989	28.140	28.288	28.288	89.520	26.500	92.550	43.000	175.240	45.410	186.540	73.390
Trapani	15.272	15.272	15.272	16.131	55.000	14.660	63.470	29.200	182.580	48.610	151.330	70.640
SICILIA	249.584	250.226	250.383	251.386	987.640	198.410	634.070	497.810	2 430.710	506.780	1 687.120	1 057.710
Cagliari	15.540	15.546	15.562	15.572	35.040	18.360	27.500	35.320	69.330	37.550	56.490	61.190
Nuoro	11.149	11.176	11.197	11.221	6.330	8.270	10.020	12.550	62.590	71.980	87.460	81.400
Sassari	3.940	3.981	4.013	4.389	3.260	6.680	1.320	4.290	64.510	168.510	41.220	166.930
SARDEGNA	30.629	30.703	30.772	31.182	44.630	33.310	38.840	52.160	196.430	278.040	185.170	309.520
ITALIA	1.419.002	1.426.219	1.431.802	1.437.418	5.318.350	2 580.050	3 842.020	3.071.160	15913.420	6 787.380	11496.470	10116.190

C — OLIVE DESTINATE AL CONSUMO DIRETTO

PROVINCIE — REGIONI	PRODUZIONE - Quintali				PROVINCIE — REGIONI	PRODUZIONE - Quintali			
	1947	1948	1949	1950		1947	1948	1949	1950
Imperia-LIGURIA	1.500	700	1.200	1.100	Bari	71.210	46.910	35.390	53.600
Arezzo	40	40	40	40	Brindisi	1.050	820	800	800
Firenze	250	250	250	250	Foggia	25.000	23.000	25.000	24.150
Livorno	570	150	70	280	Taranto	4.100	2.500	3.800	2.800
Lucca	660	180	160	800	PUGLIA	101.360	73.230	64.990	81.350
Massa-Carrara	50	30	30	40	Matera	5.950	4.840	6.310	6.690
Pisa	1.200	820	610	1.110	Potenza	3.060	1.860	2.190	2.300
Pistoia	520	470	490	540	BASILICATA	9.010	6.700	8.500	8.990
TOSCANA	3.290	1.940	1.650	3.060	Catanzaro	32.250	2.720	33.690	3.200
Ancona	1.150	930	930	830	Cosenza	20.600	9.000	13.460	10.070
Ascoli Piceno	470	390	450	410	Reggio di Calabria	4.850	2.200	5.280	1.200
Macerata	450	180	710	160	CALABRIA	57.700	13.920	52.430	14.470
Pesaro e Urbino	300	200	240	210	Agrigento	6.890	360	360	670
MARCHE	2.370	1.700	2.330	1.610	Caltanissetta	14.670	130	200	210
Frosinone	4.810	1.000	2.220	2.400	Catania	44.000	3.150	8.480	19.210
Latina	6.290	120	3.740	6.600	Enna	10.000	500	1.300	1.500
Roma	2.190	1.150	1.350	1.940	Messina	13.860	1.930	13.620	10.450
Viterbo	350	290	400	390	Palermo	16.990	16.060	17.980	16.430
LAZIO	13.640	2.560	7.710	11.330	Ragusa	33.720	750	5.500	7.480
Campobasso	1.150	850	970	470	Siracusa	31.550	16.010	31.680	21.140
Chieti	18.650	17.600	14.070	5.580	Trapani	28.530	700	1.590	1.160
L'Aquila	70	70	60	60	SICILIA	200.210	39.590	80.710	78.250
Pescara	1.140	630	1.190	1.270	Cagliari	900	580	760	870
Teramo	80	60	90	40	Nuoro	1.000	990	1.230	1.230
ABRUZZI e MOLISE	21.090	19.210	16.380	7.420	Sassari	570	3.550	1.130	3.150
Avellino	2.060	2.620	2.000	2.300	SARDEGNA	2.470	5.120	3.120	5.250
Benevento	2.000	900	3.000	2.850	ITALIA	418.550	169.070	245.590	219.990
Caserta	700	180	530	1.060					
Napoli	420	160	210	90					
Salerno	730	540	830	860					
CAMPANIA	5.910	4.400	6.570	7.160					

AGRUMI

Tav. 170 — Arancio

A — COLTURA SPECIALIZZATA

PROVINCIE REGIONI	SUPERFICIE - Ettari				PRODUZIONE - Quintali				PRODUZIONE PER ETTARO Quintali			
	1947	1948	1949	1950	1947	1948	1949	1950	1947	1948	1949	1950
Imperia	8	6	8	8	760	1.420	1.400	1.060	95,0	177,5	175,0	132,5
Savona	16	18	16	16	1.280	1.440	1.280	1.280	80,0	90,0	80,0	80,0
LIGURIA	24	24	24	24	2.040	2.860	2.630	2.340	85,0	119,2	111,7	97,5
Livorno	3	5	5	5	160	290	290	230	53,3	58,0	58,0	46,0
Massa-Carrara	15	15	15	15	2.000	1.770	1.430	1.650	133,3	118,0	95,3	110,0
TOSCANA	18	20	20	20	2.160	2.060	1.720	1.880	120,0	108,0	86,0	94,0
Ascoli Piceno-MARCHE	12	12	12	12	120	100	110	140	10,0	8,3	9,2	11,7
Latina-LAZIO	1.174	1.174	1.210	1.210	64.920	121.390	165.750	169.100	55,3	103,4	137,0	139,8
Campobasso	2	2	2	2	190	200	200	200	95,0	100,0	100,0	100,0
Chieti	22	22	22	22	1.960	2.760	3.130	3.020	89,1	125,5	142,3	137,3
ABRUZZI E MOLISE	24	24	24	24	2.150	2.960	3.330	3.220	89,6	123,3	138,8	134,2
Caserta	503	503	503	503	59.710	77.720	45.860	68.59	118,7	154,5	91,2	136,4
Napoli	897	897	897	897	92.160	100.730	82.800	79.710	102,7	112,3	92,3	88,9
Salerno	994	1.002	1.011	1.021	161.860	162.700	158.350	152.730	162,8	162,4	156,6	149,6
CAMPANIA	2.394	2.402	2.411	2.421	313.730	341.150	287.010	301.030	131,0	142,0	119,0	124,3
Bari	17	17	17	17	530	560	380	410	31,2	32,9	22,4	24,1
Brindisi	5	54	72	72	1.480	1.340	810	1.600	27,4	24,8	11,3	22,2
Foggia	424	424	424	424	21.200	42.400	38.160	29.680	50,0	100,0	90,0	70,0
Lecce	50	50	50	88	5.170	4.530	4.350	5.450	103,4	90,6	87,0	61,9
Taranto	82	85	85	87	4.280	4.460	4.660	4.410	52,2	52,5	54,8	50,7
PUGLIA	627	630	643	688	32.660	53.290	48.360	41.550	52,1	84,6	74,6	60,4
Matera	305	305	305	318	83.780	88.410	89.320	86.060	274,7	289,9	292,9	270,6
Potenza	1	1	1	1	70	40	40	80	70,0	40,0	40,0	80,0
BASILICATA	306	306	306	319	83.850	88.450	89.360	86.140	274,0	289,1	292,0	270,0
Catanzaro	1.902	1.921	1.960	2.059	75.500	131.840	66.100	242.450	39,7	68,6	33,7	117,8
Cosenza	685	685	685	890	50.010	56.260	60.200	71.370	73,0	82,1	87,9	80,2
Reggio di Calabria	4.985	5.010	6.542	8.074	541.930	515.230	428.000	906.320	108,7	102,8	65,4	112,3
CALABRIA	7.572	7.616	9.137	11.025	667.440	703.330	554.300	1.220.140	88,1	92,3	60,3	110,7
Agrigento	818	818	818	836	63.990	54.670	35.830	54.630	78,2	66,8	43,8	65,3
Caltanissetta	160	160	160	160	13.530	9.010	6.310	24.220	84,6	56,3	39,4	151,4
Catania	6.466	6.466	6.615	6.636	649.100	866.400	690.910	1.120.450	100,4	134,0	104,4	168,8
Enna	1.800	1.800	1.800	1.827	229.500	137.250	70.500	288.000	127,5	76,3	39,2	158,1
Messina	1.421	1.421	1.421	1.487	177.660	173.540	118.840	184.410	125,0	122,1	83,6	124,4
Palermo	1.152	1.163	1.178	1.188	124.550	121.430	103.060	128.740	108,1	104,4	91,7	108,4
Ragusa	389	389	526	609	21.180	29.030	4.440	25.670	54,4	74,6	8,4	42,7
Siracusa	5.835	5.921	5.921	6.214	631.250	732.380	580.700	1.443.350	108,2	123,7	98,1	232,3
Trapani	678	679	679	706	62.660	63.770	73.140	64.670	92,4	93,9	107,7	91,6
SICILIA	18.718	18.817	19.111	19.641	1.973.420	2.187.430	1.688.730	3.334.140	105,4	116,3	88,3	169,7
Cagliari	676	694	705	720	12.820	30.040	23.690	16.410	19,0	43,3	33,6	22,8
Nuoro	54	55	55	55	2.480	2.160	1.180	1.520	45,9	39,3	21,5	27,6
Sassari	61	61	61	61	2.200	2.450	2.750	2.210	36,1	40,2	45,1	36,2
SARDEGNA	791	810	821	836	17.500	34.650	27.620	20.140	22,1	42,8	33,6	24,1
ITALIA	31.631	31.835	33.711	36.221	3.159.930	3.537.720	2.833.970	5.173.820	99,8	111,1	84,9	143,0

Segue : TAV. 170 — Arancio

B — COLTURA PROMISCUA E PRODUZIONE TOTALE

PROVINCIE — REGIONI	COLTURA PROMISCUA								PRODUZIONE TOTALE			
	SUPERFICIE — Ettari				PRODUZIONE — Quintali				Quintali			
	1947	1948	1949	1950	1947	1948	1949	1950	1947	1948	1949	1950
Genova	7.360	7.360	7.360	7.360	8.530	9.270	10.160	8.060	8.530	9.270	10.160	8.060
Imperia	620	620	620	620	920	2.410	2.560	1.890	1.680	3.830	3.960	2.950
La Spezia	80	65	65	60	110	80	80	100	110	80	80	100
Savona	230	230	230	230	460	580	560	450	1.740	2.020	1.840	1.730
LIGURIA	8.290	8.275	8.275	8.270	10.020	12.340	13.360	10.500	12.060	15.200	16.040	12.840
Grosseto	2	2	2	2	70	70	70	80	70	70	70	80
Livorno	—	—	—	—	—	—	—	—	160	290	290	230
Lucca	920	920	920	920	340	280	250	260	340	280	250	260
Massa-Carrara	20	20	20	20	1.000	1.230	970	1.350	3.000	3.000	2.400	3.000
TOSCANA	942	942	942	942	1.410	1.580	1.290	1.690	3.570	3.640	3.010	3.570
Ascoli Piceno-MARCHE	10	10	10	10	50	40	40	40	170	140	150	180
Frosinone	146	151	155	161	90	100	110	100	90	100	110	100
Latina	3.020	3.020	3.020	3.020	17.420	10.870	15.100	15.650	82.340	132.260	180.850	184.750
Roma	1.968	1.968	1.968	1.962	320	300	330	330	320	300	330	330
LAZIO	5.134	5.139	5.143	5.143	17.830	11.270	15.540	16.080	82.750	132.660	181.290	185.180
Campobasso	—	—	—	—	—	—	—	—	190	200	200	200
Chieti	49	49	49	49	1.470	640	980	980	3.430	3.400	4.110	4.000
ABRUZZI E MOLISE	49	49	49	49	1.470	640	930	930	3.620	3.600	4.310	4.200
Benevento	26	26	26	26	460	140	160	130	160	140	160	130
Caserta	1.332	1.332	1.332	1.332	5.720	7.420	4.020	6.570	65.430	85.140	49.880	75.160
Napoli	1.927	1.927	1.927	1.927	12.570	23.430	19.220	17.110	104.730	124.160	102.020	96.820
Salerno	700	700	700	700	45.740	44.310	42.610	52.470	207.600	207.010	200.960	205.200
CAMPANIA	3.935	3.935	3.935	3.935	64.190	75.300	66.010	76.280	377.920	416.450	353.020	377.310
Bari	502	502	502	502	400	420	300	370	930	980	680	780
Brindisi	240	240	276	276	160	160	100	360	1.640	1.500	910	1.950
Foggia	75	75	75	75	2.530	5.250	4.600	3.940	23.730	47.650	42.760	33.620
Lucce	2.575	2.575	2.575	2.575	18.030	18.030	17.190	15.540	23.200	22.560	21.540	20.990
Taranto	—	—	—	—	—	—	—	—	4.280	4.460	4.660	4.410
PUGLIA	3.392	3.392	3.428	3.428	21.120	23.860	22.190	20.210	53.780	77.150	70.550	61.760
Matera	884	884	884	893	62.190	74.140	76.700	71.030	145.970	162.550	166.020	137.090
Potenza	377	377	377	377	840	570	380	1.130	910	610	420	1.210
BASILICATA	1.261	1.261	1.261	1.270	63.030	74.710	77.080	72.160	146.880	163.160	166.440	158.300
Catanzaro	730	732	732	823	2.100	4.140	1.460	23.620	77.600	135.980	67.560	266.070
Cosenza	142	142	142	142	2.990	4.250	4.790	5.470	53.000	60.510	64.990	76.840
Reggio di Calabria	3.945	3.950	3.950	3.950	103.050	88.070	72.840	98.570	644.980	603.300	500.840	1.004.890
CALABRIA	4.817	4.824	4.824	4.915	103.140	96.460	79.090	127.660	775.580	799.790	633.390	1.347.800
Agrigento	259	259	259	259	3.420	2.770	1.760	2.680	67.410	57.440	37.590	57.310
Caltanissetta	12	12	12	12	80	50	30	420	13.610	9.060	6.340	24.640
Catania	305	311	318	338	900	2.070	1.690	2.190	650.000	868.470	692.600	1.122.640
Enna	—	—	—	—	—	—	—	—	229.500	137.250	70.500	288.000
Messina	926	926	926	950	6.610	6.160	4.570	6.730	184.270	179.700	123.410	191.140
Palermo	1.882	1.888	1.890	1.890	11.010	10.350	9.150	12.630	135.560	131.780	117.210	141.370
Ragusa	150	258	200	261	5.400	10.310	380	5.060	26.580	39.340	4.820	30.730
Siracusa	—	—	—	—	—	—	—	—	631.250	732.380	580.700	1.443.350
Trapani	44	45	45	47	1.140	1.300	1.660	1.380	63.800	65.070	74.800	66.050
SICILIA	3.579	3.699	3.650	3.757	28.560	33.010	19.240	31.090	2.001.980	2.220.490	1.707.970	3.365.230
Cagliari	652	664	702	702	2.990	12.380	9.780	6.770	15.810	42.420	33.470	23.180
Nuoro	548	551	553	553	1.390	1.190	660	820	3.870	3.350	1.840	2.340
Sassari	354	354	354	354	2.840	3.080	3.320	2.960	5.040	5.530	6.070	5.170
SARDEGNA	1.554	1.569	1.579	1.609	7.220	16.650	13.760	10.550	24.720	51.300	41.380	30.690
ITALIA	33.013	33.143	33.143	33.376	323.040	345.830	308.530	337.240	3.483.030	3.883.580	3.177.550	5.547.060

Tav. 171 — Mandarino

A — COLTURA SPECIALIZZATA

PROVINCIE REGIONI	SUPERFICIE — Ettari				PRODUZIONE — Quintali				PRODUZIONE PER ETTARO Quintali			
	1947	1948	1949	1950	1947	1948	1949	1950	1947	1948	1949	1950
Imperia-LIGURIA	5	5	5	5	330	730	560	540	66,0	146,0	112,0	108,0
Napoli	20	20	20	20	1.900	2.100	2.000	2.200	95,0	105,0	100,0	110,0
Salerno	108	108	108	108	7.270	6.320	6.040	7.020	67,3	58,5	55,9	65,0
CAMPANIA	128	128	128	128	9.170	8.420	8.040	9.220	71,6	65,8	62,8	72,0
Bari	8	8	8	8	320	290	160	260	40,0	36,3	20,0	32,5
Brindisi	7	8	8	13	—	—	30	(a)140	—	—	3,8	10,7
Lecce	—	—	—	23	—	—	—	—	—	—	—	—
Taranto	280	300	355	375	19.800	16.320	21.180	19.750	70,7	54,4	59,7	52,7
PUGLIA	295	316	371	419	20.120	16.610	21.370	20.150	68,2	52,6	57,6	48,1
Catanzaro	11	12	16	16	540	800	270	1.380	49,1	66,7	16,9	86,3
Cosenza	2	2	2	10	120	140	160	190	60,0	70,0	80,0	19,0
Reggio di Calabria	100	100	100	110	17.100	18.100	16.570	22.030	171,0	181,0	165,7	200,3
CALABRIA	113	114	118	136	17.760	19.040	17.000	23.600	157,2	167,0	144,1	173,5
Agrigento	5	5	5	5	60	50	30	50	12,0	10,0	6,0	10,0
Catania	1.085	1.106	1.141	1.281	90.000	150.030	161.220	216.220	82,9	135,7	141,3	168,8
Messina	130	130	130	138	4.130	6.030	5.410	12.960	31,8	46,4	41,6	93,9
Palermo	2.908	2.928	2.933	2.933	349.940	332.970	297.590	356.070	120,3	113,7	101,5	121,4
Ragusa	5	5	16	23	220	450	150	1.100	44,0	90,0	9,4	47,8
Siracusa	91	104	104	92	9.510	12.270	10.230	14.800	104,5	118,0	98,4	160,9
SICILIA	4.224	4.278	4.329	4.472	453.860	501.800	474.630	601.200	107,4	117,3	109,6	134,4
ITALIA	4.765	4.841	4.931	5.160	501.240	546.600	521.600	654.710	105,2	112,9	105,4	126,9

(a) Notevole incremento di produzione per nuovi impianti entrati in fase di produttività.

Segue: TAV. 171 — Mandarino

B — COLTURA PROMISCUA E PRODUZIONE TOTALE

PROVINCIE — REGIONI	COLTURA PROMISCUA								PRODUZIONE TOTALE			
	SUPERFICIE — Ettari				PRODUZIONE — Quintali				Quintali			
	1947	1948	1949	1950	1947	1948	1949	1950	1947	1948	1949	1950
Genova	4.580	4.580	4.580	4.580	3 050	3 920	4.380	3.130	3.050	3 920	4 380	3.130
Imperia	800	800	800	800	1.850	1.920	1.840	1.250	2.180	2.650	2.400	1.790
La Spezia	14	11	11	8	20	10	10	10	20	10	10	10
Savona	83	83	83	83	480	430	760	660	480	430	760	660
LIGURIA	5.477	5.474	5.474	5.471	5.400	6.280	6.990	5.050	5.730	7.010	7.550	5.590
Grosseto	2	2	2	2	10	10	10	10	10	10	10	10
Massa-Carrara	6	6	6	6	400	150	130	120	400	150	130	120
TOSCANA	8	8	8	8	410	160	140	130	410	160	140	130
Frosinone	2	2	2	2	10	10
Latina	852	852	856	856	2.000	1.610	1.110	1.050	2.000	1.610	1.110	1.050
Roma	1.909	1.909	1.909	1.909	410	400	380	380	410	400	380	380
LAZIO	2.763	2.763	2.767	2.767	2.420	2.010	1.490	1.430	2.420	2.010	1.490	1.430
Chieti-ABRUZZI E MOLISE.	7	7	7	7	20	10	20	20	20	10	20	20
Benevento	24	24	24	24	40	50	40	40	40	50	40	40
Caserta	1.003	1.003	1.003	1.003	5.150	6 60	3 620	5 930	5.150	6 690	3 620	5 930
Napoli	1.390	1.390	1.390	1.390	7.840	9.110	8.130	8 920	9 740	11 210	10 130	11 120
Salerno	1.301	1.309	1.318	1.328	21.850	22.620	18.470	27.690	29.120	28.940	24.510	34.710
CAMPANIA	3.718	3.726	3.735	3.745	34.880	38.470	30.260	42.530	44.050	46.890	38.300	51.800
Bari	511	511	511	511	250	270	160	180	570	560	320	440
Brindisi	215	215	232	366	130	100	50	(a) 280	130	100	80	420
Foggia	15	15	15	15	430	750	850	750	430	750	850	750
Lecce	1.225	1.225	1.225	1.225	7.390	4.940	5 600	5 600	7.390	4 940	5 600	5 600
Taranto	163	170	170	173	4.840	4.020	4.780	3.540	24.640	20.340	25.960	23.290
PUGLIA	2.129	2.136	2.153	2.290	13.040	10.080	11.440	10.310	33.160	26.690	32.810	30.460
Matera	594	594	594	605	950	1.430	1.510	1.250	950	1.430	1.510	1.250
Potenza	80	80	80	80	200	120	80	160	200	120	80	160
BASILICATA	674	674	674	685	1.150	1.550	1.590	1.410	1.150	1.550	1.590	1.410
Catanzaro	410	410	410	411	1.210	1.840	630	3 170	1.750	2 640	900	4.550
Cosenza	383	383	383	383	880	990	1.150	2 330	1 000	1 130	1 310	2 520
Reggio di Calabria	5.570	5.570	5.570	5.570	12.770	18.400	15.870	29.100	29.870	36.500	32.440	51.130
CALABRIA	6.363	6.363	6.363	6.364	14.860	21.230	17.650	34.600	32.620	40.270	34.650	58.200
Agrigento	381	381	381	381	4.200	3.570	2.050	3.300	4.260	3.620	2.080	3.350
Caltanissetta	17	17	17	17	70	80	60	110	70	80	60	110
Catania	3.342	4.675	4.698	4.721	10 000	93 760	83 310	96 460	100 000	243 790	244 530	312 680
Messina	969	969	969	983	1 890	2 220	1 950	2 430	6 020	8 250	7 360	15 390
Palermo	777	777	782	782	10 720	10 460	9 060	11 820	360 660	343 430	306 650	367 890
Ragusa	45	85	74	80	1 130	3 260	190	1 900	1 350	3 710	340	3 000
Siracusa	1.615	1.660	1.660	1.497	72 530	66 330	58 100	58 260	82 040	78 600	68 330	73 060
Trapani	160	164	164	173	2.590	2.560	3.350	3.100	2.590	2.560	3.350	3.100
SICILIA	7.306	8.728	8.745	8.628	103.130	182.240	158.070	177.380	556.990	684.040	632.700	778.580
Cagliari	996	1.009	1.022	1.050	5 260	11.550	8 830	4 680	5 260	11 550	8 830	4 680
Nuoro	440	445	451	451	1.260	1.110	620	720	1.260	1.110	620	720
Sassari	383	383	383	383	860	1.250	1.540	1.360	860	1.250	1.540	1.360
SARDEGNA	1.819	1.837	1.856	1.884	7.380	13.910	10.990	6.760	7.380	13.910	10.990	6.760
ITALIA	30.284	31.716	31.782	31.849	182.690	275.940	238.640	279.670	683.930	822.540	760.240	934.380

(a) Cfr. nota (a) a pagina precedente.

Tav. 172 — Limone
A — COLTURA SPECIALIZZATA

PROVINCIE REGIONI	SUPERFICIE - Ettari				PRODUZIONE - Quintali				PRODUZIONE PER ETTARO Quintali			
	1947	1948	1949	1950	1947	1948	1949	1950	1947	1948	1949	1950
Brescia-LOMBARDIA	6	6	6	6	310	350	340	360	51,7	58,3	56,7	60,0
Imperia	4	4	4	4	460	650	660	660	115,0	162,5	165,0	165,0
La Spezia	3	2	2	2	120	60	60	80	40,0	30,0	30,0	40,0
LIGURIA	7	6	6	6	580	710	720	740	82,9	118,3	120,0	123,3
Grosseto	2	2	2	2	180	160	160	200	90,0	80,0	80,0	100,0
Livorno	1	1	1	1	10	10	20	20	10,0	10,0	20,0	20,0
Massa-Carrara	1	1	1	1	40	150	100	110	40,0	150,0	100,0	110,0
TOSCANA	4	4	4	4	230	320	280	330	57,5	80,0	70,0	82,5
Ascoli Piceno-MARCHE	10	10	10	10	60,5	65,4	62,9	58,9
Frosinone	2	2	2	—	30	30	50	—	15,0	15,0	25,0	—
Latina	164	164	164	164	2.990	3.430	3.520	4.240	18,2	20,9	21,5	25,9
LAZIO	166	166	166	164	3.020	3.460	3.570	4.240	18,2	20,8	21,5	25,9
Caserta	4	4	4	4	160	210	170	180	40,0	52,5	42,5	45,0
Napoli	257	257	257	257	17.710	20.800	19.510	21.450	68,9	80,9	75,9	83,5
Salerno	391	391	391	391	92.050	88.240	86.390	84.530	235,4	225,7	220,9	216,2
CAMPANIA	652	652	652	652	109.920	109.250	106.070	106.160	168,6	167,6	162,7	162,8
Brindisi	4	4	4	7	—	—	40	240	—	—	10,0	34,3
Foggia	198	198	198	198	7.920	21.780	19.800	15.840	40,0	110,0	100,0	80,0
Lecce	—	—	—	13	—	—	—	—	—	—	—	—
PUGLIA	202	202	202	218	7.920	21.780	19.440	16.080	39,2	107,8	98,2	73,8
Catanzaro	6	6	6	6	600	600	360	890	100,0	100,0	60,0	148,3
Cosenza	10	10	10	10	100	200	250	300	10,0	20,0	25,0	30,0
Reggio di Calabria	280	270	260	250	(a) 70.000	(b) 64.800	(c) 54.600	(d) 50.000	250,0	240,0	210,0	200,0
CALABRIA	296	286	276	266	70.700	65.600	55.210	51.190	238,9	229,4	200,0	192,4
Agrigento	239	239	239	239	10.050	8.670	5.650	8.600	42,1	36,3	23,6	36,0
Catania	5.968	5.968	5.968	5.968	(e) 545.000	(f) 497.050	(g) 507.560	(h) 647.880	91,3	83,3	85,0	108,6
Messina	8.378	8.378	8.378	8.392	(i) 665.600	(j) 654.520	(m) 569.050	(n) 728.840	79,4	78,1	67,9	86,8
Palermo	6.207	6.227	6.265	6.328	(o) 735.270	(p) 711.820	(q) 618.480	(r) 755.730	118,5	114,3	98,7	119,4
Ragusa	20	20	20	22	1.000	1.000	80	300	50,0	50,0	4,0	13,6
Siracusa	2.038	1.939	1.939	1.860	(s) 491.930	(t) 441.910	(u) 445.120	(v) 521.270	241,4	227,9	229,6	280,3
Trapani	45	45	45	46	4.910	4.950	5.760	5.040	109,1	110,0	128,0	109,6
SICILIA	22.895	22.816	22.854	22.855	2.453.760	2.319.930	2.151.710	2.667.660	107,2	101,7	94,2	116,7
ITALIA	24.223	24.133	24.166	24.171	2.646.450	2.521.410	2.337.750	2.846.776	103,2	104,5	96,7	117,8

(a) Di cui verdelli q. 1.750. — (b) Id. q. 1.500. — (c) Id. q. 1.000. — (d) Id. q. 800. — (e) Id. q. 100.000. — (f) Id. q. 101.560. — (g) Id. q. 111.420. — (h) Id. q. 117.500. — (i) Id. q. 121.020. — (j) Id. q. 107.030. — (m) Id. q. 100.780. — (n) Id. q. 123.150. — (o) Id. q. 59.400. — (p) Id. q. 58.800. — (q) Id. 60.450. — (r) Id. q. 53.650. — (s) Id. q. 14.750. — (t) Id. q. 13.260. — (u) Id. q. 15.130. — (v) Id. q. 9.500.

Segue: TAV. 172 — Limone

B — COLTURA PROMISCUA E PRODUZIONE TOTALE

PROVINCIE REGIONI	COLTURA PROMISCUA								PRODUZIONE TOTALE			
	SUPERFICIE — Ettari				PRODUZIONE — Quintali				Quintali			
	1947	1948	1949	1950	1947	1948	1949	1950	1947	1948	1949	1950
Brescia-LOMBARDIA	—	—	—	—	—	—	—	—	310	350	340	360
Genova	7.360	7.360	7.360	7.360	15.340	16.310	17.740	15.230	15.340	16.310	17.740	15.230
Imperia	385	385	385	385	2.590	3.360	3.610	3.410	3.050	4.010	4.270	4.070
La Spezia	72	60	60	56	110	80	80	90	230	140	140	170
Savona	310	310	310	310	1.210	1.240	1.520	1.380	1.210	1.240	1.520	1.380
LIGURIA	8.127	8.115	8.115	8.111	19.250	20.990	22.950	20.110	19.830	21.700	23.870	20.850
Grosseto	—	—	—	—	—	—	—	—	180	160	160	200
Livorno	—	—	—	—	—	—	—	—	10	10	20	20
Lucca	2	2	2	2	260	310	250	250	260	310	250	250
Massa-Carrara	15	15	15	15	260	950	650	690	300	1.100	750	800
TOSCANA	17	17	17	17	520	1.260	900	940	750	1.580	1.180	1.270
Ascoli Piceno-MARCHE	10	10	10	10
Frosinone	35	35	35	34	30	40	30	20	60	70	80	20
Latina	3.540	3.540	3.540	3.540	8.100	5.230	5.290	4.600	11.090	8.660	8.810	8.840
Roma	257	257	257	257	40	40	50	50	40	40	50	50
LAZIO	3.832	3.832	3.832	3.831	8.170	5.310	5.370	4.670	11.190	8.770	8.940	8.910
Chieti-ABRUZZI E MOLISE	10	10	10	10	20	10	20	10	20	10	20	10
Benevento	27	27	27	27	50	60	60	50	50	60	60	50
Caserta	987	987	987	987	1.900	2.490	1.330	2.190	2.060	2.700	1.500	2.370
Napoli	1.318	1.318	1.318	1.318	9.910	12.260	11.210	13.510	27.620	33.060	30.720	34.960
Salerno	1.001	1.001	1.001	1.001	15.620	13.620	11.210	14.940	107.670	101.860	97.600	99.470
CAMPANIA	3.333	3.333	3.333	3.333	27.430	28.430	23.810	30.690	137.400	137.680	129.880	136.850
Bari	519	519	519	519	300	330	200	240	300	330	200	240
Brindisi	321	321	342	337	90	120	40	250	90	120	80	430
Foggia	57	57	57	57	1.710	5.130	4.550	3.140	9.630	26.910	24.350	18.980
Lecce	2.100	2.100	2.100	2.100	9.710	8.030	8.780	9.380	9.710	8.030	8.780	9.380
Taranto	70	70	70	70	1.100	1.240	1.120	1.040	1.100	1.240	1.120	1.040
PUGLIA	3.067	3.067	3.088	3.133	12.910	14.850	14.690	14.050	20.830	36.630	34.530	30.130
Matera	594	594	594	605	1.100	1.360	1.460	1.260	1.100	1.360	1.460	1.260
Potenza	80	80	80	80	80	60	40	120	80	60	40	120
BASILICATA	674	674	674	685	1.180	1.420	1.500	1.380	1.180	1.420	1.500	1.380
Catanzaro	594	594	594	594	2.090	2.470	1.350	4.830	2.690	3.070	1.710	5.720
Cosenza	277	277	277	277	1.000	1.190	1.490	2.260	1.100	1.390	1.740	2.560
Reggio di Calabria	4.583	4.583	4.583	4.583	74.720	59.290	47.230	39.310	144.720	124.090	101.830	89.310
CALABRIA	5.454	5.454	5.454	5.454	77.810	62.950	50.070	46.400	148.510	128.550	105.280	97.590
Agrigento	317	317	317	317	8.120	7.010	4.540	6.970	18.170	15.680	10.190	15.570
Caltanissetta	406	406	406	406	2.700	1.210	850	2.380	2.700	1.210	850	2.380
Catania	2.050	2.050	2.050	2.050	5.000	4.500	4.330	7.000	550.000	501.560	511.890	654.880
Messina	265	265	265	282	5.460	5.830	4.910	6.110	671.060	660.350	573.970	734.950
Palermo	2.093	2.093	2.093	2.093	60.650	60.200	51.220	62.420	795.920	772.020	669.700	818.150
Ragusa	350	350	350	360	8.460	9.660	320	2.440	9.460	10.660	400	2.740
Siracusa	—	—	—	—	—	—	—	—	491.930	441.910	445.120	521.270
Trapani	591	602	602	615	16.610	17.250	20.120	19.110	21.520	22.200	25.880	24.150
SICILIA	6.072	6.033	6.033	6.123	107.000	135.660	86.290	106.430	2.560.760	2.425.590	2.238.000	2.774.090
Cagliari	1.116	1.121	1.127	1.146	4.310	5.650	6.300	5.760	4.310	5.650	6.300	5.760
Nuoro	493	498	500	500	630	510	360	430	630	510	360	430
Sassari	274	274	274	274	1.120	1.530	1.380	1.100	1.120	1.530	1.380	1.100
SARDEGNA	1.883	1.893	1.901	1.920	6.060	7.690	8.040	7.290	6.060	7.690	8.040	7.290
ITALIA	32.439	32.478	32.507	32.611	260.400	248.570	213.610	231.970	2.906.850	2.769.980	2.551.390	3.078.740

Tav. 173 — Cedro, Chinotto, Bergamotto, Limetta

A — COLTURA SPECIALIZZATA

PROVINCIE REGIONI	SUPERFICIE - Ettari				PRODUZIONE - Quintali				PRODUZIONE PER ETTARO Quintali			
	1947	1948	1949	1950	1947	1948	1949	1950	1947	1948	1949	1950
CEDRO												
Salerno-CAMPANIA	9	9	9	9	1.040	1.000	990	1.080	115,6	111,1	110,0	120,0
Potenza-BASILICATA	4	4	—	—	280	200	—	—	70,0	50,0	—	—
Cosenza-CALABRIA	220	220	220	175	10.230	11.000	12.320	21.080	46,5	50,0	56,0	120,5
Palermo-SICILIA	130	130	125	125	5.850	6.500	3.750	4.380	45,0	50,0	30,0	35,0
ITALIA	363	363	354	309	17.400	18.700	17.060	26.540	47,9	51,5	48,2	85,9
CHINOTTO												
Savona-LIGURIA	24	24	24	24	1.400	1.200	720	670	58,3	50,0	30,0	27,9
ITALIA	24	24	24	24	1.440	1.200	720	670	58,3	50,0	30,0	27,9
BERGAMOTTO												
Catanzaro	5	5	5	5	460	600	170	850	92,0	120,0	34,0	170,0
Reggio di Calabria	3.298	3.298	3.298	3.298	248.780	239.780	182.850	330.700	75,4	72,7	55,4	115,4
CALABRIA	3.303	3.303	3.303	3.303	249.240	240.380	183.020	381.550	75,5	72,8	55,4	115,5
ITALIA	3.303	3.303	3.303	3.303	249.240	240.380	183.020	381.550	75,5	72,8	55,4	115,5

B — COLTURA PROMISCUA E PRODUZIONE TOTALE

PROVINCIE REGIONI	COLTURA PROMISCUA								PRODUZIONE TOTALE Quintali			
	SUPERFICIE — Ettari				PRODUZIONE — Quintali							
	1947	1948	1949	1950	1947	1948	1949	1950	1947	1948	1949	1950
CEDRO												
Imperia-LIGURIA	14	14	14	14	30	40	40	40	30	40	40	40
Salerno-CAMPANIA	—	—	—	—	—	—	—	—	1.040	1.000	990	1.080
Potenza-BASILICATA	—	—	—	—	—	—	—	—	280	200	—	—
Cosenza	6	6	6	6	60	60	80	90	10.290	11.060	12.400	21.170
Reggio di Calabria	15	15	15	15	180	120	110	90	180	120	110	90
CALABRIA	21	21	21	21	240	180	190	180	10.470	11.180	12.510	21.260
Messina	39	39	39	39	60	50	50	50	60	50	50	50
Palermo	—	—	—	—	—	—	—	—	5.850	6.500	3.750	4.380
Ragusa	42	42	42	42	250	420	10	250	250	420	10	250
SICILIA	81	81	81	81	310	470	60	300	6.160	6.970	3.810	4.680
Cagliari	7	8	8	8	10	10	10	10	10	10	10	10
Nuoro	19	19	19	19	20	20	20	20	20	20	20	20
SARDEGNA	26	27	27	27	30	30	30	30	30	30	30	30
ITALIA	142	143	143	143	610	720	320	550	18.010	19.420	17.380	27.090
CHINOTTO												
Imperia	8	8	8	8	20	20	20	20	20	20	20	20
Savona	3	3	3	3	10	10	10	10	1.450	1.210	730	680
LIGURIA	11	11	11	11	30	30	30	30	1.470	1.230	750	700
ITALIA	11	11	11	11	30	30	30	30	1.470	1.230	750	700
BERGAMOTTO												
Catanzaro	—	—	—	—	—	—	—	—	460	600	170	850
Reggio di Calabria	601	601	601	601	8.680	8.560	6.660	10.690	257.460	248.340	189.510	391.390
CALABRIA	601	601	601	601	8.630	8.580	6.660	10.690	257.920	248.940	189.690	392.240
Nuoro-SARDEGNA	19	19	19	19	20	20	10	10	20	20	10	10
ITALIA	620	620	620	620	8.700	8.580	6.670	10.700	257.940	248.960	189.690	392.250
LIMETTA												
Catanzaro	—	—	—	—	—	—	—	—	60	80	20	110
Cosenza	301	301	301	301	2.710	1.200	2.110	2.710	2.710	1.200	2.110	2.710
CALABRIA	323	323	323	323	2.770	1.280	2.130	2.820	2.770	1.280	2.130	2.820
Messina-SICILIA	6	6	6	6	10	10	10	10	10	10	10	10
ITALIA	329	329	329	329	2.780	1.290	2.140	2.830	2.780	1.290	2.140	2.830

Tav. 174 — Gelso (Foglia)

Quintali

PROVINCIE REGIONI	PRODUZIONE				PROVINCIE REGIONI	PRODUZIONE			
	1947	1948	1949	1950		1947	1948	1949	1950
Alessandria	301.800	333.500	346.000	303.200	Perugia	55.700	57.600	57.400	57.200
Asti	49.000	38.650	36.820	38.300	Terni	10.250	8.750	8.750	9.600
Cuneo	317.890	275.460	266.020	244.960					
Novara	27.500	26.000	22.000	17.400	UMBRIA	65.950	66.350	66.150	66.800
Torino	53.080	32.870	35.150	31.290					
Vercelli	4.040	3.700	3.580	3.400	Ancona	255.680	264.090	260.450	237.670
PIEMONTE	753.810	710.180	709.570	638.550	Ascoli Piceno	57.780	61.200	62.320	62.260
					Macerata	58.160	46.630	47.470	39.700
Bergamo	460.000	280.000	245.000	162.000	Pesaro e Urbino	60.000	48.000	52.720	51.520
Brescia	1.300.950	1.256.730	1.319.560	1.085.030	MARCHE	431.620	419.920	422.960	391.150
Como	159.000	159.000	159.000	131.840					
Cremona	520.140	520.140	520.140	417.340	Frosinone	1.650	1.740	1.440	1.730
Mantova	417.230	435.030	369.170	369.690	Latina	—	—	—	(b) 700
Milano	1.735.500	1.875.800	1.908.000	1.753.000	Rieti	6.600	7.000	6.600	6.300
Pavia	193.000	189.900	187.250	175.200	Roma	6.160	6.160	6.160	6.160
Sondrio (a)	4.850	3.850	3.750	1.900	LAZIO	14.410	14.900	14.200	14.890
Varese	203.060	180.670	154.430	129.860					
LOMBARDIA	4.993.730	4.901.120	4.866.300	4.225.860	Chieti	40.040	44.630	49.620	26.450
					L'Aquila	30.850	27.850	27.950	24.950
Trento - TRENTINO-A. AD.	175.000	126.000	87.150	84.350	Pescara	11.230	11.180	11.400	11.180
					Teramo	9.500	8.550	8.700	8.500
Belluno	22.090	19.300	19.800	20.520	ABRUZZI E MOLISE	91.620	92.210	97.670	71.080
Padova	268.820	227.740	181.050	197.290					
Rovigo	2.460	2.700	1.920	1.640	Benevento	3.030	2.840	2.970	3.140
Treviso	1.350.420	1.278.090	1.183.210	1.263.910	Caserta	50	100	60	130
Venezia	689.800	616.500	625.800	431.650	Napoli	4.600	4.470	4.230	1.960
Verona (a)	337.200	240.000	190.000	148.700	Salerno	800	750	820	800
Vicenza	513.500	521.900	517.550	518.050	CAMPANIA	8.480	8.160	8.080	6.030
VENETO	3.184.290	2.906.230	2.719.330	2.581.760					
					Bari	1.130	1.260	1.230	1.480
Gorizia	52.360	46.500	41.480	37.800	Brindisi	1.570	1.440	1.340	1.320
Udine	944.390	978.400	950.000	1.050.000	PUGLIA	2.700	2.700	2.570	2.800
FRIULI-VENEZIA GIULIA	996.750	1.024.900	991.480	1.087.800					
					Catanzaro	161.400	173.200	175.790	179.580
Genova	2.180	2.610	2.180	2.610	Cosenza	197.930	164.930	188.570	171.120
Imperia	80	80	60	60	Reggio di Calabria	108.760	125.370	118.540	113.720
La Spezia	310	270	230	170	CALABRIA	468.090	463.500	482.900	464.420
Savona	12.210	12.000	11.960	7.700					
LIGURIA	14.780	14.960	14.430	10.540	Messina	96.260	96.970	97.690	96.950
					Trapani	3.180	3.680	2.880	2.970
Bologna (a)	13.080	10.300	8.070	6.340	SICILIA	99.440	100.650	100.570	99.920
Ferrara (a)	2.850	2.220	1.800	1.140					
Forlì	130.000	140.000	145.000	130.000	Cagliari	330	340	360	380
Modena	15.950	14.680	12.570	7.870	Nuoro	100	110	120	30
Parma	2.410	2.580	2.530	2.880	SARDEGNA	430	450	480	410
Piacenza	56.750	51.890	44.740	42.700					
Ravenna	60.960	63.360	59.470	59.110					
Reggio nell'Emilia	15.000	15.700	17.500	17.000					
EMILIA-ROMAGNA	297.000	300.730	291.680	267.040					
Arezzo	45.570	44.610	37.650	40.040					
Firenze	9.080	8.700	8.580	9.480					
Grosseto	400	360	300	380					
Livorno	490	380	370	220					
Lucca	22.150	21.170	23.500	16.590					
Massa-Carrara	230	320	280	200					
Pisa	7.310	9.930	8.660	9.400					
Pistoia	15.500	14.230	9.660	6.830					
Siena	41.450	39.120	37.550	39.120					
TOSCANA	142.180	138.820	126.550	122.260	ITALIA	11.739.780	11.291.780	11.002.070	10.135.660

(a) La diminuzione di produzione nel quadriennio è dovuta all'abbattimento di piante. — (b) La produzione proviene da nuovi impianti effettuati nel biennio precedente.

Tav. 175 — Ciliegio

Quintali

PROVINCIE — REGIONI	PRODUZIONE				PROVINCIE — REGIONI	PRODUZIONE			
	1947	1948	1949	1950		1947	1948	1949	1950
Alessandria	25 800	19 500	20 340	23 030	Perugia	750	440	530	2 020
Asti	12 020	13 980	13 070	17 450	Terni	1.850	2.400	2.500	3.120
Cuneo	10 110	8 320	10 010	11 980	UMBRIA	2.600	2.840	3.030	5.140
Novara	16 910	14 560	15 930	18 420	Ancona	2 080	1 290	2 100	2 940
Torino	22 000	16 730	17 010	17 390	Ascoli Piceno	3.710	4.010	5 000	6 000
Vercelli	5 250	4.440	5.320	6.000	Pesaro e Urbino	3.200	2.500	3.000	4.330
PIEMONTE	92.090	77.530	81.680	94.270	MARCHE	8.990	7.800	10.100	13.270
VALLE D'AOSTA	280	240	300	200	Frosinone	3 000	2 800	2 700	3 150
Bergamo	2 900	4 600	5 200	6 000	Latina	4 310	4 310	9 160	11 380
Brescia	1 030	660	720	1 020	Rieti	4 660	3 090	4 460	3 760
Como	2 800	2 540	2 410	2 580	Roma	18.220	20 490	22.540	19 360
Mantova	2 480	2 440	3 780	3 540	Viterbo	1.720	2.200	2.270	2 330
Milano	16 960	11 460	14 000	11 700	LAZIO	31.910	32.890	41.130	39.980
Pavia	12 100	7 450	5 570	11 600	Campobasso	7 150	6 090	7 090	6 750
Sondrio	600	420	390	450	Chieti	4 380	3 900	6 840	8 010
LOMBARDIA	38.870	29.570	32.070	36.890	L'Aquila	15.570	12.020	16.000	18.050
Bolzano	4 050	2 540	3 100	3 330	Pescara	5 740	3 210	7 110	9 670
Trento	19 630	20 450	19 030	19 020	Teramo	1 100	800	1 100	1 300
TRENTINO-ALTO ADIGE	23.680	22.990	22.130	22.350	ABRUZZI E MOLISE	33.940	26.020	38.140	43.780
Belluno	1 250	750	1 200	700	Avellino	92 900	32 350	94 050	35 950
Padova	13 720	10 120	12 300	14 240	Benevento	25 400	23 000	35 000	17 900
Rovigo	750	700	1 000	1 100	Caserta	34 040	30 470	43 020	30 200
Treviso	4 110	2 730	3 040	2 930	Napoli	29 990	33 390	42 140	45 820
Venezia	4 500	4 020	3 960	4 670	Salerno	85 700	55 710	72 840	71 380
Verona	98 760	65 000	70 000	99 530	CAMPANIA	268.030	174.920	287.050	201.250
Vicenza	40 730	34 000	40 040	35 730	Bari	75 230	55 000	61 170	78 900
VENETO	163.820	117.320	131.540	158.900	Brindisi	1 580	1 280	2 010	3 980
Gorizia	16 050	12 040	19 950	23 800	Foggia	1 500	2 000	3 000	3 000
Udine	2 980	2 500	4 050	3 460	Lecce	6 280	4 280	5 200	4 900
FRIULI-VENEZIA GIULIA	19.030	14.540	24.000	27.260	Taranto	330	150	130	190
Genova	25 160	18 810	18 810	26 230	PUGLIA	84.920	62.710	71.510	90.970
Imperia	6 210	1 470	6 430	6 300	Matera	610	600	790	870
La Spezia	1 110	920	990	1 090	Potenza	3 480	1 900	10 920	1 700
Savona	15 490	10 220	9 540	17 030	BASILICATA	4.090	2.500	11.710	2.570
LIGURIA	47.970	31.420	35.770	50.670	Catanzaro	20 050	16 130	26 170	28 440
Bologna	14 900	7 710	12 240	14 030	Cosenza	22 590	32 360	33 030	32 520
Ferrara	4 500	3 500	3 700	3 910	Reggio di Calabria	7 430	5 490	7 140	6 810
Forlì	38 900	22 000	40 000	34 600	CALABRIA	50.070	53.980	66.340	67.770
Modena	113 090	105 120	109 770	127 530	Catania	6 010	6 000	6 220	7 000
Parma	4 000	4 500	5 000	5 000	Enna	430	440	650	600
Piacenza	14 560	11 110	9 420	8 110	Messina	13 100	12 610	12 950	12 280
Ravenna	720	840	960	1 020	Palermo	4 210	3 050	4 500	3 700
Reggio nell'Emilia	4 840	4 590	4 620	4 020	Ragusa	880	290	880	290
EMILIA-ROMAGNA	195.510	159.370	185.710	198.220	Siracusa	150	140	200	150
Arezzo	2 960	2 660	3 200	2 580	Trapani	330	400	510	500
Firenze	7 750	7 010	6 000	7 150	SICILIA	25.110	22.930	25.910	24.520
Grosseto	4 020	3 700	4 660	4 680	Cagliari	5 810	4 860	5 750	6 580
Livorno	260	360	320	490	Nuoro	4 130	4 910	5 380	5 590
Lucca	1 250	1 190	1 520	1 600	Sassari	1 810	1 910	1 380	1 280
Massa-Carrara	2 250	1 100	2 520	3 000	SARDEGNA	11.750	11.680	12.510	13.450
Pisa	5 100	5 620	8 930	11 340	ITALIA	1.130.280	875.920	1.111.480	1.126.570
Pistoia	2 550	1 430	1 900	2 070					
Siena	1 500	1 600	1 800	2 200					

Tav. 176 — Melo

A — COLTURA SPECIALIZZATA

PROVINCIE — REGIONI	SUPERFICIE - Ettari				PRODUZIONE - Quintali				PRODUZIONE PER ETTARO Quintali			
	1947	1948	1949	1950	1947	1948	1949	1950	1947	1948	1949	1950
Alessandria	27	28	35	42	3 340	2.740	4 460	5.490	123,7	97,9	127,4	130,7
Asti	21	21	21	21	3 360	3 680	3 360	3.570	160,0	175,2	160,0	170,0
Cuneo	1.340	1.448	1.487	1.531	101.570	80 510	98 820	114 810	75,8	55,6	66,5	75,0
Novara	202	202	202	201	3 130	2 860	8 680	6.950	15,1	14,2	43,0	34,6
Torino	169	169	169	169	3 920	1 770	7 670	12 080	23,2	10,5	45,4	71,5
Vercelli	766	766	766	766	22.900	26.400	30.490	23.550	30,0	34,8	39,8	30,7
PIEMONTE	2.525	2.634	2.680	2.730	138.220	118.200	153.480	166.450	54,7	44,9	57,3	61,0
VALLE D'AOSTA	4	4	4	4	120	170	260	80	30,0	42,5	65,0	20,0
Brescia	38	38	38	38	770	570	3 800	3.450	20,3	15,0	100,0	90,8
Como	30	30	30	30	940	900	1 170	1.400	31,3	30,0	39,0	46,7
Mantova	595	608	690	787	21.840	25.150	35 300	43 010	36,7	41,4	51,2	54,7
Pavia	71	71	71	71	4 520	1.400	4 530	1.110	63,7	19,7	63,8	15,6
Sondrio	67	67	67	71	5.590	5.150	6.600	4.280	83,4	76,9	98,5	60,3
Varese	20	20	20	20	500	500	600	700	25,0	25,0	30,0	35,0
LOMBARDIA	821	834	916	1.017	34.160	33.670	52.000	53.950	41,6	40,4	56,8	53,0
Bolzano	6.544	6.544	7.064	7.064	665 400	685 890	1.344 590	489 000	101,7	104,8	190,3	69,2
Trento	1.347	1.347	893	893	125.900	83.890	140.600	106.970	93,5	62,3	157,4	119,8
TRENTINO-A. ADIGE	7.891	7.891	7.957	7.957	791.300	769.780	1.485.190	595.970	100,3	97,6	186,7	74,9
Belluno	150	150	150	150	6.900	2 200	5 200	3.450	46,0	14,7	34,7	23,0
Padova	302	333	333	352	18 640	20 640	31 600	33 630	61,7	62,0	94,9	95,5
Rovigo	250	250	250	334	8 250	10 000	10 500	14 940	33,0	40,0	42,0	44,7
Treviso	203	223	230	231	20 020	19 800	23 570	20 520	98,6	88,8	102,5	88,8
Venezia	255	280	335	425	9 800	8 650	14 600	13 380	38,4	30,9	43,6	31,5
V. rona	200	212	221	238	18.490	20 080	23.160	27 030	92,5	94,7	104,8	113,6
Vicenza	31	37	41	53	2.170	1.800	3.100	3.910	70,0	48,6	75,6	73,8
VENETO	1.391	1.485	1.560	1.783	84.270	83.170	111.730	116.860	60,6	56,0	71,6	65,5
Gorizia	12	12	15	15	2 200	2 080	2 920	2 620	183,3	173,3	194,7	174,7
Udine	29	39	74	81	2.150	1.080	3.230	5.160	74,1	27,7	43,6	63,7
FRIULI-VENEZIA G.	41	51	89	96	4.350	3.160	6.150	7.780	106,1	62,0	69,1	81,0
Imperia	12	12	12	12	100	130	140	100	8,3	10,8	11,7	8,3
Savona	16	16	16	16	160	200	240	360	10,0	12,5	15,0	22,5
LIGURIA	28	28	28	28	260	330	380	460	9,3	11,8	13,6	16,4
Bologna	500	780	1.174	1.200	45 300	62 400	148 000	128 370	90,6	80,0	126,1	107,0
Ferrara	5 050	5.900	6.700	7.785	663.190	680 560	895 760	1 065 230	131,3	115,3	133,7	136,8
Forlì	170	210	285	291	500	600	(a) 13 000	(a) 23 400	2,9	2,9	45,6	80,4
Modena	1.198	1.344	1.427	1.492	52 050	62 860	73 740	71 730	43,4	46,8	51,7	48,1
Parma	10	10	10	10	1.420	1.280	1 300	1 420	142,0	128,0	130,0	142,0
Piacenza	79	79	79	79	4 550	4 120	5 720	5 490	57,6	52,2	72,4	69,5
Ravenna	1.771	2.252	2.468	2.648	215 470	101.790	219 890	214 940	121,7	45,2	89,1	81,2
Reggio nell'Emilia	132	132	132	132	3.200	3.100	3.910	4.580	24,2	23,5	29,6	34,7
EMILIA-ROMAGNA	8.910	10.707	12.275	13.637	985.680	916.710	1.361.320	1.515.160	110,6	85,6	110,9	111,1
Arezzo	7	7	7	7	80	180	180	180	11,4	25,7	25,7	25,7
Firenze	22	22	22	12	650	650	710	480	29,5	29,5	32,3	40,0
I. ucca	37	37	37	37	1.850	1 610	3 900	3.720	50,0	43,5	105,4	100,5
Massa-Carrara	20	22	22	23	970	1 580	1.540	1 650	48,5	71,8	70,0	71,7
Pistoia	30	30	30	30	490	2.890	1.630	2.910	16,3	96,3	54,3	97,0
TOSCANA	116	118	118	109	4.040	6.910	7.960	8.940	34,8	58,0	67,5	82,0

(a) Notevole incremento di produzione per nuovi impianti entrati in fase di produttività.

Segue : Tav. 176 — MELO

Segue : A — COLTURA SPECIALIZZATA

PROVINCIE REGIONI	SUPERFICIE - Ettari				PRODUZIONE - Quintali				PRODUZIONE PER ETTARO Quintali			
	1947	1948	1949	1950	1947	1948	1949	1950	1947	1948	1949	1950
Terni-UMBRIA	1	1	1	1	10	..	10	10	10,0	..	10,0	10,0
Ascoli Piceno	21	21	21	21	700	1.080	1.820	1.930	33,3	51,4	86,7	91,9
Macerata	21	21	21	21	290	220	280	210	13,8	10,5	13,3	10,0
MARCHE	42	42	42	42	990	1.300	2.100	2.140	23,6	31,0	50,0	51,0
Frosinone	29	29	29	29	640	580	620	560	22,1	20,0	21,4	19,3
Latina	55	55	55	55	5.750	2.600	10.950	4.410	104,5	47,3	199,1	80,2
Rieti	85	85	85	85	2.440	1.050	2.040	1.780	28,7	12,4	24,0	20,9
Roma	448	448	448	448	22.180	20.330	24.450	20.130	49,5	45,4	54,6	44,9
Viterbo	15	15	17	17	630	610	660	670	42,0	40,7	38,8	39,4
LAZIO	632	632	634	634	31.640	25.170	38.720	27.550	50,1	39,8	61,1	48,5
Campobasso	16	16	16	16	960	720	770	380	60,0	45,0	48,1	23,8
L'Aquila	19	19	19	19	950	1.430	1.710	1.670	50,0	75,3	90,0	87,9
Pescara	10	10	10	10	450	220	800	710	45,0	22,0	80,0	71,0
ABRUZZI E MOLISE	45	45	45	45	2.360	2.370	3.280	2.760	52,4	52,7	72,9	61,3
Benevento	203	203	203	203	12.180	10.150	16.240	8.120	60,0	50,0	80,0	40,0
Caserta	985	985	985	985	51.730	39.960	51.780	46.050	52,5	40,6	52,6	46,8
Napoli	344	344	344	344	42.010	18.010	40.750	26.060	122,1	52,4	118,5	75,7
Salerno	1.019	1.019	1.019	1.019	46.540	31.270	108.650	26.710	45,7	30,7	106,6	26,2
CAMPANIA	2.551	2.551	2.551	2.551	152.460	99.390	217.420	106.940	59,8	39,0	85,2	41,9
Potenza-BASILICATA	122	122	122	122	2.740	820	2.760	560	22,5	6,7	22,6	4,6
Catanzaro	251	251	251	251	12.900	5.070	9.880	5.780	51,4	20,2	39,4	23,0
Cosenza	618	618	618	618	21.460	5.400	20.590	7.040	34,7	8,7	33,3	11,4
Reggio di Calabria	156	156	161	161	5.210	4.240	6.740	4.670	33,4	27,2	41,9	29,0
CALABRIA	1.025	1.025	1.030	1.030	39.570	14.710	37.210	17.490	38,6	14,4	36,1	17,0
Agrigento	20	20	20	20	920	240	920	680	46,0	12,0	46,0	34,0
Catania	1.171	1.171	1.171	1.171	21.390	39.550	95.780	33.790	18,3	33,8	81,8	28,9
Messina	12	12	12	12	40	40	40	40	3,3	3,3	3,3	3,3
Palermo	34	34	34	34	740	370	940	850	21,8	10,9	27,6	25,0
Trapani	235	235	235	235	710	540	940	1.410	3,0	2,3	4,0	6,0
SICILIA	1.472	1.472	1.472	1.472	23.800	40.740	98.620	36.770	16,2	27,7	67,0	25,0
Cagliari	37	37	37	37	190	220	260	280	5,1	5,9	7,0	7,6
Nuoro	8	8	8	8	140	130	140	150	17,5	16,3	17,5	18,8
SARDEGNA	45	45	45	45	330	350	400	430	7,3	7,8	8,9	9,6
ITALIA	27.662	29.687	31.569	33.303	2.298.300	2.116.950	3.578.990	2.660.300	83,0	71,3	113,4	79,9

Segue: TAV. 176 — Melo

B — COLTURA PROMISCUA E PRODUZIONE TOTALE

PROVINCIE REGIONI	COLTURA PROMISCUA								PRODUZIONE TOTALE			
	SUPERFICIE — Ettari				PRODUZIONE — Quintali				Quintali			
	1947	1948	1949	1950	1947	1948	1949	1950	1947	1948	1949	1950
Alessandria	2 489	2 489	2 489	2 489	(a)23 130	(a)18 480	(a)20 720	(a)21 930	26 470	21 220	25 180	27 420
Asti	4 600	4 600	4 600	4 600	(a) 8 450	(a) 8 570	(a) 8 050	(a) 8 540	11 810	12 250	11 410	12 110
Cuneo	19 125	19 547	19 736	20 043	(a)356980	(a)270670	(a)352100	(a)472100	458 550	351 180	450 920	586 910
Novara	4 960	4 960	4 900	4 960	16 220	15 140	29 770	23 290	19 350	18 000	38 450	30 240
Torino	12 288	12 288	12 233	12 233	65 130	38 000	32 800	35 180	69 050	39 770	40 470	47 260
Vercelli	26 413	26 413	26 413	26 413	104 140	105 200	130 060	113 560	127 040	131 840	160 550	137 110
PIEMONTE	69.875	70.297	70.481	70.738	574.050	456.060	573.500	674.600	712.270	574.260	726.980	841.050
VALLE D'AOSTA	416	419	419	419	(a)15.490	(a)10.600	(a)19.020	(a) 7.140	15 610	10.770	19.280	7.220
Bergamo	7 150	7 150	7 150	7 150	4 130	5 250	5 800	5 650	4 130	5 250	5 800	5 650
Brescia	3 690	3 700	3 710	3 710	32 180	33 540	37 000	33 540	32 950	34 110	40 800	36 990
Como	3 691	3 691	3 691	3 691	6 530	4 950	5 130	6 800	7 470	5 850	6 300	8 200
Cremona	29	29	29	29	4 980	5 420	2 810	6 170	4 980	5 420	2 810	6 170
Mantova	3 026	3 239	3 427	3 456	32 730	42 300	48 800	39 680	54 570	67 450	84 100	82 690
Milano	26	26	26	26	(a) 1 340	(a) 1 080	(a) 1 270	(a) 1 190	1 340	1 080	1 270	1 190
Pavia	6 097	6 097	6 097	6 097	17 610	4 490	20 910	6 110	22 130	5 890	25 440	7 220
Sondrio	375	393	416	429	(a) 6 110	(a) 6 980	(a) 7 140	(a) 6 490	11 700	12 130	13 740	10 770
Varese	5 446	5 446	5 320	5 320	10 890	9 610	14 610	16 130	11 390	10 110	15 210	16 830
LOMBARDIA	29.530	29.771	29.866	29.903	116.500	113.620	143.470	121.760	150.660	147.290	195.470	175.710
Bolzano	2 230	2 230	3 530	3 530	72 020	60 020	173 040	140 700	737 420	745 910	1.517 630	629 700
Trento	11 984	11 984	10 947	10 947	195 650	130 940	263 670	198 580	321 550	214 830	404 270	305 550
TRENTINO-A. ADIGE	14.214	14.214	14.477	14.477	267.670	190.960	436.710	339.280	1.058.970	960.740	1.921.900	935.250
Belluno	14 400	14 400	14 400	14 400	48 600	9 800	39 800	18 600	55 500	12 000	45 000	22 050
Padova	420	420	420	420	(a)22.900	(a)25 310	(a)43.960	(a)41 310	41 540	45 950	75 560	74 940
Rovigo	500	500	500	500	6 500	6 000	6 500	6 020	14 750	16 000	17 000	20 960
Treviso	2 710	2 532	2 505	2 500	(a)85.400	(a)66.900	(a)69 390	(a)65 580	105 420	86 390	92 960	86 100
Venezia	5 500	5 000	4 800	4 625	(a)90 000	(a)66.400	(a)101.250	(a)68 820	99 800	75 050	115 850	82 200
Verona	7 500	8 050	8 600	9 190	(a)474390	(a)500140	(a)518.250	(a)612.410	492 880	520 220	541 410	639 440
Vicenza	4 760	4 860	5 070	5 080	(a)33 320	(a)24 190	(a)47 640	(a)41.460	35 490	25 990	50 740	45 370
VENETO	35.790	35.762	36.295	36.715	761.110	698.430	828.790	854.200	845.380	781.600	938.520	971.060
Gorizia	442	442	442	443	(a) 8 680	(a) 7 980	(a) 9 560	(a) 8 340	10 880	10 060	12 480	10 960
Udine	7 595	7 595	7 595	7 595	12 210	6 110	18 320	10 000	14 360	7 190	21 550	15 160
FRIULI-VENEZIA G.	8.037	8.037	8.037	8.043	20.890	14.090	27.880	18.340	25.240	17.250	34.030	26.120
Genova	13 851	13 851	13 851	13 851	25 850	34 390	24 080	42 780	25 850	34 390	24 080	42 780
Imperia	2 950	2 950	2 950	2 950	1 430	1 870	2 010	1 650	1 530	2 000	2 150	1 750
La Spezia	1 900	1 855	1 855	1 855	1 970	2 090	2 940	2 550	1 970	2 090	2 940	2 550
Savona	12 560	12 560	12 560	12 560	4 130	6 280	6 280	10 900	4 290	6 480	6 520	11 260
LIGURIA	31.261	31.216	31.216	31.216	33.380	44.630	35.310	57.880	33.640	44.960	35.690	58.340
Bologna	102 650	99 550	96 400	96 400	34 020	28 350	100 560	90 470	79 320	90 750	248 560	218 840
Ferrara	2 030	2 100	2 100	2 240	191 150	112 700	112 700	114 000	854 340	793 2 0	1.008 460	1.179 230
Forlì	46 600	46 600	46 600	46 600	(a)11 000	(a)13 200	(a)22 000	(a)26 600	11 500	13 000	35 000	50 000
Modena	104 500	108 560	114 400	119 030	(a)339.860	(a)325.980	(a)368.000	(a)357.970	391 910	388 840	441 780	429 700
Parma	17 807	17 807	17 807	17 807	(a)38 500	(a)28 720	(a)28 700	(a)31 300	39 920	30 000	30 000	32 720
Piacenza	26 700	26 700	26 700	26 700	(a) 8 550	(a) 7 060	(a) 9 360	(a) 6 930	13 100	11 180	15 080	12 420
Ravenna	1 483	1 516	1 461	1 461	23 240	16 340	21 810	21 640	238 710	118 130	241 700	236 580
Reggio nell'Emilia	259	512	512	512	3 880	7 220	8 570	9 900	7 080	10 320	12 480	14 480
EMILIA-ROMAGNA	302.079	303.345	305.980	310.800	650.200	539.570	671.740	658.810	1.635.880	1.456.280	2.033.060	2.173.970
Arezzo	70 602	(b) 50 370	50 370	50 370	3 200	3 900	3 510	3 640	3 280	4 080	3 690	3 820
Firenze	39 877	39 887	39 177	39 177	11 960	10 190	10 140	11 960	12 610	10 840	10 850	12 440
Grosseto	1 390	1 390	1 390	1 390	(a) 6 020	(a) 5 810	(a) 5 010	(a) 5 500	6 020	5 810	5 010	5 500
Livorno	2 139	2 139	2 139	2 151	(a) 610	(a) 800	(a) 740	(a) 570	610	800	740	570
Lucca	16 994	16 994	16 994	16 994	14 170	9 520	15 330	12 860	16 020	11 130	19 230	16 580
Massa-Carrara	3 060	3 060	3 060	3 050	(a) 5 540	(a) 7 580	(a) 6 870	(a) 9 150	6 510	9 160	8 410	10 800
Pisa	4 034	4 034	4 034	4 034	(a) 9 020	(a)19 100	(a)20 720	(a)18 430	9 020	19 100	20 720	18 430
Pistoia	5 867	5 867	5 867	5 867	(a) 850	(a) 5 600	(a) 6 540	(a) 8 530	1 340	8 490	8 170	11 440
Siena	68 222	68 222	68 222	68 222	2 500	2 800	3 400	4 500	2 500	2 800	3 400	4 500
TOSCANA	212.185	191.963	191.253	191.258	53.870	65.300	72.260	75.140	57.910	72.210	80.220	84.080
Perugia	4 005	4 005	4 005	4 005	(a) 4 430	(a) 1 750	(a) 8 770	(a) 9 010	4 430	1 750	8 770	9 010
Terni	24 964	24 964	24 964	24 964	3 740	1 250	4 990	3 000	3 750	1 250	5 000	3 010
UMBRIA	28.969	28.969	28.969	28.969	8.170	3.000	13.760	12.010	8.180	3.000	13.770	12.020

(a) Compresa la produzione proveniente dalle piante esistenti nelle tare o sparse nelle colture semplici. — (b) Notevole diminuzione di superficie per mancata sostituzione di piante deperite.

Segue : TAV. 176 — Melo

Segue : B — COLTURA PROMISCUA E PRODUZIONE TOTALE

PROVINCIE REGIONI	COLTURA PROMISCUA								PRODUZIONE TOTALE			
	SUPERFICIE — Ettari				PRODUZIONE — Quintali				Quintali			
	1947	1948	1949	1950	1947	1948	1949	1950	1947	1948	1949	1950
Ancona	88 671	88 671	88 671	88 671	22 890	13 550	19 350	21 820	22 890	13 550	19 350	21 820
Ascoli Piceno	67 705	69 055	70 070	71 100	(a) 9 020	(a) 11 480	(a) 13 960	(a) 17 170	9 720	12 560	15 780	19 100
Macerata	77 457	77 457	77 457	77 457	(a) 51 130	(a) 44 830	(a) 55 500	(a) 38 070	51 420	45 050	55 780	38 280
Pesaro e Urbino	20 374	20 374	20 374	20 374	(a) 5 000	(a) 8 400	(a) 11 690	(a) 17 000	5 000	8 400	11 690	17 000
MARCHE	254.207	255.557	256.572	257.601	88.040	78.260	100.500	94.080	89.030	79.560	102.600	96.200
Frosinone	34 916	34 916	34 916	34 916	7 010	6 420	6 680	6 270	7 650	7 000	7 300	6 830
Latina	7 100	7 100	7 100	7 100	(a) 7 250	(a) 5 010	(a) 19 690	(a) 7 990	13 000	7 610	30 640	12 380
Rieti	29 958	29 958	29 958	29 958	30 100	20 690	26 070	20 940	32 540	21 740	28 110	22 720
Roma	36 565	36 565	36 565	36 565	29 180	26 010	29 700	25 750	51 360	46 340	54 150	45 880
Viterbo	12 310	12 310	12 606	12 650	7 630	8 880	9 080	9 120	8 260	9 490	9 740	9 790
LAZIO	120.849	120.849	121.145	121.189	81.170	67.010	91.220	70.050	112.810	92.180	129.940	97.600
Campobasso	28 269	28 269	28 269	28 269	7 870	5 420	7 170	3 540	8 830	6 140	7 940	3 920
Chieti	80 338	80 338	80 338	80 338	89 380	76 330	98 260	61 790	89 380	76 330	98 260	61 790
L'Aquila	11 214	11 214	11 214	11 214	(a) 15 050	(a) 34 280	(a) 37 970	(a) 37 470	16 010	35 710	39 680	39 140
Pescara	6 671	6 671	6 671	6 671	11 340	5 790	11 900	8 030	11 790	6 010	12 700	8 740
Teramo	13 900	13 900	14 100	14 100	(a) 6 400	(a) 5 000	(a) 7 700	(a) 7 500	6 400	5 000	7 700	7 500
ABRUZZI E MOLISE	140.392	140.392	140.592	140.601	130.050	128.820	163.000	118.330	132.410	129.190	166.280	121.090
Avellino	49 000	49 000	49 000	49 000	(a) 46 430	(a) 4 900	(a) 90 000	(a) 55 360	46 430	4 900	90 000	55 360
Benevento	50 744	50 744	50 750	50 750	(a) 176 680	(a) 145 880	(a) 207 680	(a) 107 540	188 860	156 030	223 920	115 660
Caserta	11 154	11 154	11 154	11 156	(a) 67 790	(a) 50 840	(a) 65 310	(a) 58 560	119 520	90 800	117 090	104 610
Napoli	27 618	27 618	27 618	27 618	(a) 278 010	(a) 119 250	(a) 404 280	(a) 224 910	320 020	137 300	445 030	250 970
Salerno	10 338	10 338	10 338	10 338	40 910	29 780	42 520	23 570	87 450	61 050	151 170	50 280
CAMPANIA	143.854	143.854	143.860	143.861	609.820	350.690	809.790	469.940	762.280	450.080	1.027.210	576.880
Brindisi	2 164	2 164	1 780	1 780	680	640	670	550	680	640	670	550
Foggia	232	232	232	232	3 480	2 550	2 670	1 860	3 480	2 550	2 670	1 860
Lecce	66	66	66	66	(a) 470	(a) 380	(a) 360	(a) 400	470	380	360	400
Taranto	68	56	56	56	(a) 140	(a) 110	(a) 120	(a) 180	140	110	120	180
PUGLIA	2.530	2.518	2.134	2.134	4.770	3.630	3.820	2.990	4.770	3.680	3.820	2.990
Matera	2 846	2 846	2 846	2 846	(a) 1 440	(a) 1 570	(a) 1 500	(a) 2 100	1 440	1 570	1 500	2 100
Potenza	8 771	8 771	8 771	8 771	23 390	5 740	35 990	6 390	26 130	6 560	38 750	6 950
BASILICATA	11.617	11.617	11.617	11.617	24.830	7.310	37.490	8.490	27.570	8.130	40.250	9.050
Catanzaro	6 270	6 270	6 270	6 270	58 040	27 150	48 430	29 850	70 940	32 220	58 310	35 630
Cosenza	22 510	22 510	22 510	22 510	105 200	17 600	143 750	14 220	126 660	23 000	164 340	21 260
Reggio di Calabria	12 420	12 420	12 420	12 420	(a) 13 470	(a) 10 780	(a) 14 280	(a) 7 520	18 680	15 020	21 020	12 190
CALABRIA	41.200	41.200	41.200	41.200	178.710	55.530	206.460	51.590	216.280	70.240	243.670	69.060
Agrigento	111	111	111	111	2 130	570	2 500	1 860	3 050	810	3 420	2 540
Caltanissetta	1 187	1 187	1 187	1 187	(a) 9 500	(a) 5 940	(a) 4 750	(a) 5 940	9 500	5 940	4 750	5 940
Catania	30 899	30 899	30 899	30 899	8 610	10 110	20 480	10 670	30 000	49 660	116 260	44 460
Enna	1 830	1 830	1 830	1 830	920	1 100	1 460	1 650	920	1 100	1 460	1 650
Messina	9 118	9 118	9 118	9 118	19 890	18 240	20 240	20 570	19 930	18 280	20 280	20 610
Palermo	6 178	6 178	6 178	6 178	10 760	5 820	9 020	8 090	11 500	6 190	9 960	8 940
Ragusa	253	253	253	253	760	510	760	250	760	510	760	250
Siracusa	5	4	4	4	20	20	30	10	20	20	30	10
Trapani	20 395	20 395	20 395	20 395	(a) 2 990	(a) 2 700	(a) 3 210	(a) 4 700	3 700	3 240	4 150	6 110
SICILIA	69.976	69.976	69.976	69.976	55.580	45.010	62.450	53.740	79.380	85.750	161.070	90.510
Cagliari	832	835	840	840	(a) 2 190	(a) 2 620	(a) 3 420	(a) 3 770	2 380	2 840	3 680	4 050
Nuoro	5 845	5 845	5 845	5 845	6 430	5 810	6 010	6 520	6 570	5 940	6 150	6 670
Sassari	805	805	805	805	6 170	4 590	5 210	3 120	6 170	4 590	5 210	3 120
SARDEGNA	7.482	7.485	7.490	7.490	14.790	13.020	14.640	13.410	15.120	13.370	15.040	13.840
ITALIA	1.523.463	1.512.443	1.516.528	1.523.214	3.687.090	2.883.590	4.309.810	3.701.763	5.933.390	5.000.540	7.888.800	6.362.060

(a) Compresa la produzione proveniente dalle piante esistenti nelle tare o sparse nelle colture semplici.

Tav. 177 — Pero

A — COLTURA SPECIALIZZATA

PROVINCIE REGIONI	SUPERFICIE — Ettari				PRODUZIONE — Quintali				PRODUZIONE PER ETTARO Quintali			
	1947	1948	1949	1950	1947	1948	1949	1950	1947	1948	1949	1950
Alessandria	92	92	102	102	7 350	5 290	4 800	7.160	79,9	57,5	47,1	70,2
Asti	13	14	14	14	3 100	3 920	3 850	3 940	238,5	280,0	275,0	281,4
Cuneo	428	428	445	447	30 290	28 990	36 210	42 170	70,8	67,7	81,4	94,3
Novara	988	988	988	988	19 190	18 670	20 240	25 290	19,4	18,9	20,5	25,6
Torino	57	57	59	59	2 040	2 220	1 950	3 910	35,8	38,9	33,1	66,3
Vercelli	69	69	69	69	1 290	1 080	1 220	1 500	18,7	15,7	17,7	21,7
PIEMONTE	1.647	1.648	1.677	1.676	63.260	60.170	68.270	83.970	38,4	36,5	40,7	50,0
VALLE D'AOSTA	6	8	9	4	180	210	360	210	30,0	26,3	40,0	52,5
Bergamo	19	19	19	19	460	1.140	1.900	2.280	24,2	60,0	100,0	120,0
Brescia	53	53	53	55	3 320	3.640	6 890	6 370	62,6	68,7	130,0	115,8
Como	50	50	50	50	4 270	4.370	4.570	5.270	85,4	87,4	91,4	105,4
Cremona	79	79	79	79	8 450	10 390	6.430	13 580	107,0	131,5	81,4	171,9
Mantova	90	103	106	119	4 590	5 940	5 350	6 560	51,0	57,7	50,5	55,3
Milano	61	61	61	61	3.110	2 350	2 630	2 290	51,0	38,5	43,1	37,5
Pavia	69	69	68	68	3.320	3 020	3.960	2.460	48,1	43,8	58,2	36,2
Sondrio	2	2	2	5	10	50	70	140	30,0	25,0	35,0	28,0
Varese	82	82	82	82	3.390	3.190	2.720	2.790	41,3	38,9	33,2	34,0
LOMBARDIA	505	518	520	538	30.970	34.080	34.520	41.760	61,3	65,8	66,4	77,6
Bolzano	20	20	398	398	2.600	3 200	87.150	58.700	130,0	160,0	219,0	147,5
Trento	1.752	1.752	1.421	1.421	121.580	90 410	185.320	130.090	69,4	51,6	130,4	91,5
TRENTINO-A. ADIGE	1.772	1.772	1.819	1.819	124.180	98.610	272.480	188.790	70,1	52,8	149,8	103,8
Belluno	27	27	27	27	240	170	220	200	8,9	6,3	8,1	7,4
Padova	31	31	31	31	1 780	1.620	1.850	1.850	57,4	52,3	59,7	59,7
Rovigo	90	90	90	100	4 050	4 050	4.950	5.640	45,0	45,0	55,0	56,4
Treviso	49	46	44	44	1 690	1 760	2 380	1 790	34,5	38,3	54,1	40,7
Venezia	160	166	196	300	10 930	9 310	14 160	15 330	68,3	56,1	72,2	51,1
Verona	258	250	244	235	23 940	23 740	23 620	26 030	92,8	95,0	96,2	110,8
Vicenza	62	65	65	69	930	1.320	2.120	1.750	15,0	20,3	32,6	25,4
VENETO	677	675	697	806	48.560	41.970	49.300	52.590	64,3	62,2	70,7	65,2
Gorizia	19	19	19	19	1.310	1.140	1.360	1.340	68,9	60,0	71,6	70,5
Udine	32	40	51	62	1.330	1.070	3.200	2.230	41,6	26,8	62,7	36,0
FRIULI-VENEZIA G.	51	59	70	81	2.640	2.210	4.560	3.570	51,8	37,5	65,1	44,1
Imperia	8	8	8	8	90	90	80	90	11,3	11,3	10,0	11,3
La Spezia	9	9	9	9	480	460	490	460	53,3	51,1	54,4	51,1
LIGURIA	17	17	17	17	570	550	570	550	33,5	32,4	33,5	32,4
Bologna	235	302	345	345	23.050	29.600	59.850	62.930	98,1	98,0	173,5	182,4
Ferrara	380	480	525	642	56 260	51.980	53.910	73 130	148,1	103,3	102,7	113,9
Forlì	220	280	340	380	7.000	6.970	(a) 16 650	(a) 24.860	31,8	24,9	49,0	65,4
Modena	224	245	259	274	13.470	12.450	15.580	13 490	60,1	50,8	60,2	49,2
Parma	30	30	30	30	3 090	3.010	2 480	2 780	100,3	100,3	82,7	92,7
Piacenza	95	95	95	95	4.100	3.500	4 720	5 700	43,2	36,8	49,7	60,0
Ravenna	932	999	1.041	1.084	62 080	62 270	90 970	96 790	66,6	63,0	87,4	89,3
Reggio nell'Emilia	24	24	24	24	1.030	1.530	1.310	1.500	42,9	63,8	54,6	62,5
EMILIA-ROMAGNA	2.140	2.445	2.659	2.874	170.080	171.310	245.470	281.180	79,8	70,1	92,3	97,8
Arezzo	122	122	122	122	4.640	3.800	6 730	7 930	38,0	31,1	55,2	65,0
Firenze	91	91	91	81	6.030	8.260	10 080	9 030	66,2	90,8	110,8	111,5
Livorno	9	7	5	5	300	240	190	310	33,3	34,3	38,0	62,0
Lucca	90	90	90	90	1.670	1.440	2.700	2.520	18,6	16,0	30,0	28,0
Massa-Carrara	10	14	14	14	180	910	550	610	18,0	65,0	39,3	43,6
Pisa	3	3	3	3	130	80	290	260	43,3	26,7	96,7	86,7
Pistoia	67	67	67	67	2.820	3.060	4.130	7.890	42,1	45,7	61,6	117,8
Siena	8	8	8	8	130	90	120	160	16,3	11,3	15,0	20,0
TOSCANA	400	402	400	390	15.900	17.880	24.790	28.710	39,8	44,5	62,0	73,6

(a) Notevole incremento di produzione per nuovi impianti entrati in fase di produttività.

Segue : Tav. 177 — Pero

Segue : A — COLTURA SPECIALIZZATA

PROVINCIE REGIONI	SUPERFICIE — Ettari				PRODUZIONE — Quintali				PRODUZIONE PER ETTARO Quintali			
	1947	1948	1949	1950	1947	1948	1949	1950	1947	1948	1949	1950
Terni-UMBRIA	12	12	12	12	180	60	120	120	15,0	5,0	10,0	10,0
Ancona	3	3	3	3	600	750	900	750	200,0	250,0	300,0	250,0
Ascoli Piceno	27	27	27	27	200	600	1.450	1.800	7,4	22,2	53,7	66,7
MARCHE	30	30	30	30	800	1.350	2.350	2.550	26,7	45,0	78,3	85,0
Frosinone	2	2	2	2	20	10	20	10	10,0	5,0	10,0	5,0
Rieti	2	2	2	2	10	10	10	10	5,0	2,0	5,0	5,0
Roma	310	310	310	310	5 046	5 000	5 510	5 079	16,3	16,1	17,8	16,4
LAZIO	314	314	314	314	5 070	5 010	5 540	5 090	16,1	16,0	17,6	16,2
Campobasso	1	1	1	1	50	40	40	30	50,0	40,0	40,0	30,0
Chieti	10	10	10	10	150	120	300	250	15,0	12,0	30,0	25,0
L'Aquila	7	7	7	7	220	420	560	570	31,4	60,0	80,0	81,4
Pescara	6	2	2	2	50	10	40	40	8,3	5,0	20,0	20,0
Teramo	2	—	—	—	16	—	—	—	80	—	—	—
ABRUZZI E MOLISE	26	20	20	20	630	590	940	890	24,2	29,5	47,0	44,5
Benevento	18	18	18	18	690	600	840	540	38,3	33,3	46,7	30,0
Caserta	43	43	43	43	4 010	3 020	3 120	3 590	93,3	70,2	72,6	83,3
Napoli	15	15	15	15	1 800	680	1 620	1 650	120,0	45,3	108,0	110,0
Salerno	139	139	139	139	10.480	5 240	14 050	8 560	75,4	37,7	101,1	61,6
CAMPANIA	215	215	215	215	16.930	9.540	19.630	14.330	79,0	44,4	91,2	66,7
Bari	2	2	2	2	10	10	20	20	5,0	5,0	10,0	10,0
Lecce	70	70	70	70	2 940	2 940	2 940	3 260	42,0	42,0	42,0	46,6
Taranto	21	16	13	11	320	320	520	550	15,2	20,6	40,0	50,0
PUGLIA	93	88	85	83	3.270	3.230	3.480	3.830	35,2	37,3	40,9	46,1
Matera	10	10	10	10	410	390	340	360	41,0	39,0	34,0	36,0
Potenza	10	10	10	10	200	30	250	80	20,0	3,0	25,0	8,0
BASILICATA	20	20	20	20	610	420	590	440	30,5	21,0	29,5	22,0
Catanzaro	235	238	238	238	5 890	4.990	5.140	2.480	24,7	21,0	21,6	10,4
Cosenza	1.105	1.105	1.145	1.145	9 160	4 260	8 750	4 690	8,3	3,9	7,6	4,1
Reggio di Calabria	65	65	65	65	1.980	1.310	2.540	1.200	30,5	20,2	39,1	19,7
CALABRIA	1.408	1.403	1.448	1.448	17.030	10.560	16.430	8.440	12,1	7,5	11,3	5,8
Agrigento	5	5	5	5	180	80	340	200	36,0	16,0	68,0	40,0
Caltanissetta	81	81	81	81	650	410	320	410	8,0	5,1	4,0	5,1
Catania	17	17	17	17	790	1 070	1 110	1 070	46,5	62,9	65,3	62,9
Enna	70	70	70	70	1.960	2.100	2.450	2 660	28,0	30,0	35,0	38,0
Messina	23	23	23	23	270	250	280	290	11,7	10,9	12,2	12,6
Palermo	419	419	419	419	12 850	7.930	10.720	7.580	30,7	18,9	25,6	18,1
Siracusa	69	69	69	69	1.170	820	1.480	540	17,0	11,9	21,4	7,8
Trapani	22	22	22	22	70	40	90	90	3,2	1,8	4,1	4,1
SICILIA	706	706	706	706	17.940	12.700	16.790	12.840	25,4	18,0	23,8	18,2
Cagliari	59	60	62	62	450	380	560	430	7,6	6,3	9,0	7,7
Nuoro	107	107	107	107	1.610	620	1.240	1 010	15,0	5,8	11,6	9,4
Sassari	28	28	28	28	990	270	380	220	35,4	9,6	13,6	7,9
SARDEGNA	194	195	197	197	3.050	1.270	2.180	1.710	15,7	6,5	11,1	8,7
ITALIA	10.233	10.552	10.915	11.253	516.520	466.780	768.370	731.570	50,5	44,2	70,4	65,0

Segue: TAV. 177 — Pero

B — COLTURA PROMISCUA E PRODUZIONE TOTALE

PROVINCIE — REGIONI	COLTURA PROMISCUA								PRODUZIONE TOTALE			
	SUPERFICIE — Ettari				PRODUZIONE — Quintali				Quintali			
	1947	1948	1949	1950	1947	1948	1949	1950	1947	1948	1949	1950
Alessandria	3.763	3.763	3.763	3.763	(a)16.860	(a)12.800	(a)12.380	(a)16.410	24.210	18.090	17.180	23.570
Brescia	3.390	3.390	3.390	3.390	(a)9.560	(a)12.150	(a)11.840	(a)12.570	12.660	16.070	15.690	16.510
Cuneo	19.182	19.170	19.685	19.627	(a)98.580	(a)98.900	(a)116.360	(a)138.890	128.870	127.890	152.570	181.060
Novara	3.982	3.982	3.982	3.982	13.030	12.410	10.330	15.040	32.220	31.080	30.570	40.330
Torino	10.635	10.635	10.624	10.624	35.120	29.410	24.810	26.930	37.160	31.630	26.760	30.840
Vercelli	25.284	25.284	25.284	25.284	40.380	49.500	53.990	53.600	41.670	50.580	55.210	55.100
PIEMONTE	66.236	66.224	66.728	66.670	213.530	215.170	229.710	263.440	276.790	275.340	297.980	347.410
VALLE D'AOSTA	229	230	242	242	6.180	5.470	7.870	2.800	6.360	5.680	8.230	8.010
Bergamo	7.380	7.380	7.380	7.380	(a)4.830	(a)6.100	(a)6.500	(a)6.200	5.290	7.240	8.400	8.480
Brescia	4.520	4.520	4.520	4.520	11.490	18.600	31.910	29.340	14.810	22.200	38.800	35.710
Como	6.210	6.209	6.209	6.209	7.390	7.620	10.770	12.810	11.660	11.990	15.340	18.080
Cremona	—	—	—	—	—	—	—	—	8.450	10.390	6.430	13.580
Mantova	1.594	1.674	1.684	1.714	8.760	10.800	11.140	11.410	13.350	16.740	16.490	17.990
Milano	1.080	1.080	1.080	1.080	3.240	3.460	3.780	3.240	6.350	5.810	6.410	5.530
Pavia	7.354	7.354	7.354	7.354	7.690	7.140	11.870	7.100	11.010	10.160	15.830	9.560
Sondrio	92	95	98	102	(a)910	(a)760	(a)810	(a)740	970	810	880	880
Varese	5.356	5.356	5.300	5.300	15.400	14.140	12.700	13.450	18.790	17.330	15.420	16.240
LOMBARDIA	33.536	33.666	33.625	33.659	59.710	68.560	89.480	84.290	90.680	102.670	124.000	126.050
Bolzano	8.659	8.659	9.879	9.879	294.060	223.570	381.210	263.060	296.660	226.770	468.370	321.760
Trento	14.714	14.714	13.778	13.778	161.980	115.640	199.770	147.460	283.560	206.050	385.090	277.550
TRENTINO-A. ADIGE	23.373	23.373	23.657	23.657	456.040	339.210	580.930	410.520	580.220	432.820	853.460	599.310
Belluno	11.550	11.550	11.550	11.550	13.500	7.800	14.800	11.800	13.740	7.970	15.020	12.000
Padova	162	162	162	162	(a)7.310	(a)7.370	(a)9.350	(a)10.270	9.090	8.990	11.200	12.120
Rovigo	200	200	200	200	2.000	3.000	4.000	4.090	6.050	7.050	8.950	9.730
Treviso	630	610	605	602	(a)14.900	(a)12.870	(a)14.920	(a)12.460	16.590	14.630	17.300	14.250
Venezia	1.200	1.150	1.190	1.000	(a)33.530	(a)25.700	(a)38.400	(a)23.500	44.460	35.010	52.560	38.830
Verona	790	800	815	840	(a)55.420	(a)53.590	(a)53.110	(a)60.500	79.360	77.330	76.720	86.530
Vicenza	3.200	3.200	3.290	3.300	(a)2.240	(a)3.630	(a)11.480	(a)7.650	3.170	4.950	13.600	9.400
VENETO	17.732	17.672	17.812	17.654	128.900	113.960	146.060	130.270	172.460	155.930	195.360	182.860
Gorizia	632	632	632	632	(a)740	(a)620	(a)980	(a)1.370	2.050	1.760	2.340	2.710
Udine	9.129	9.129	9.129	9.129	(a)2.580	(a)2.060	(a)6.190	(a)4.000	3.910	3.130	9.390	6.230
FRIULI-VENEZIA G.	9.761	9.761	9.761	9.761	3.820	2.680	7.170	5.370	5.960	4.890	11.730	8.940
Genova	15.919	15.919	15.919	15.919	(a)30.340	(a)42.850	(a)33.400	(a)29.680	30.340	42.850	33.400	29.680
Imperia	3.720	3.720	3.720	3.720	1.160	1.970	1.930	2.270	1.250	2.060	2.010	2.360
La Spezia	2.735	2.650	2.650	2.650	2.730	1.770	2.190	1.930	3.210	2.230	2.680	2.390
Savona	12.550	12.550	12.550	12.550	5.520	15.380	17.550	15.030	5.520	15.380	17.550	15.030
LIGURIA	34.924	34.839	34.839	34.839	39.750	61.970	55.070	48.910	40.320	62.520	55.640	49.460
Bologna	92.450	83.400	86.650	86.650	14.940	16.350	18.770	22.930	37.990	45.950	78.600	85.860
Ferrara	660	690	690	750	39.650	24.330	24.330	27.950	95.910	76.310	78.240	101.080
Forlì	59.350	59.350	59.350	59.350	(a)5.000	(a)3.900	(a)20.000	(a)19.000	12.000	10.870	36.650	43.860
Modena	47.450	48.430	49.340	50.030	(a)39.130	(a)31.430	(a)40.150	(a)31.860	52.600	43.880	55.730	45.350
Parma	16.819	16.819	16.819	16.819	(a)20.920	(a)19.990	(a)18.500	(a)22.500	24.010	23.000	20.980	25.280
Piacenza	23.300	23.300	23.300	23.300	(a)4.720	(a)4.720	(a)6.000	(a)3.920	8.820	8.220	10.720	9.620
Ravenna	2.229	2.491	2.709	2.681	34.630	33.410	42.190	42.730	96.710	95.680	133.160	139.520
Reggio nell'Emilia	225	155	155	155	(a)2.670	(a)2.530	(a)2.320	(a)2.370	3.320	4.060	3.630	3.870
EMILIA-ROMAGNA	242.433	239.625	239.003	239.785	161.660	136.630	172.260	173.260	331.360	307.970	417.730	454.440
Arezzo	85.030	(b)70.030	(b)55.000	55.000	2.400	1.500	1.500	2.300	7.040	5.300	8.230	10.230
Firenze	97.947	97.947	97.947	97.947	18.640	21.320	19.430	32.320	24.670	29.580	29.510	41.350
Grosseto	3.100	3.100	3.100	3.100	(a)1.710	(a)2.390	(a)4.000	(a)4.000	1.710	2.390	4.000	4.000
Livorno	2.706	2.706	2.706	2.688	(a)5.580	(a)4.760	(a)5.950	(a)5.540	5.880	5.000	6.140	5.850
Lucca	11.292	11.292	11.292	11.292	2.490	2.380	4.630	4.040	4.160	3.820	7.330	6.560
Massa-Carrara	2.600	2.480	2.420	2.200	(a)1.320	(a)3.280	(a)2.820	(a)2.920	1.500	4.190	3.370	3.530
Pisa	2.882	2.882	2.882	2.882	(a)12.670	(a)8.970	(a)34.940	(a)29.690	12.800	9.050	35.230	29.950
Pistoia	9.242	9.242	9.242	9.242	(a)5.350	(a)7.540	(a)9.300	(a)13.970	8.170	10.600	13.430	21.860
Siena	69.170	69.170	69.170	69.190	1.880	2.090	3.000	4.340	2.010	2.180	3.120	4.500
TOSCANA	283.969	268.849	253.759	253.542	52.040	54.230	85.570	99.120	67.940	72.110	110.360	127.830
Perugia	2.509	2.509	2.509	2.509	(a)3.270	(a)1.440	(a)6.040	(a)7.220	3.270	1.440	6.040	7.220
Terni	39.941	39.941	39.941	39.941	11.390	3.790	7.550	7.550	11.570	3.850	7.670	7.670
UMBRIA	42.450	42.450	42.450	42.450	14.660	5.230	13.590	14.770	14.840	5.290	13.710	14.890

(a) Compresa la produzione proveniente dalle piante esistenti nelle tare o sparse nelle colture semplici. — (b) Notevole diminuzione di superficie per mancata sostituzione di piante deperite.

Segue : Tav. 177 — Pero

Segue : B — COLTURA PROMISCUA E PRODUZIONE TOTALE

PROVINCIE REGIONI	COLTURA PROMISCUA								PRODUZIONE TOTALE			
	SUPERFICIE — Ettari				PRODUZIONE — Quintali				Quintali			
	1947	1948	1949	1950	1947	1948	1949	1950	1947	1948	1949	1950
Ancona	87 917	87 917	87 917	87 917	12 100	10 780	13 370	12 390	12 700	11 530	14 270	13 140
Ascoli Piceno	67 905	68 619	69 160	70 005	5 270	14 210	18 100	24 850	5 470	14 810	19 550	26 650
Macerata	25 476	25 476	25 476	25 476	(a)12 730	(a)14 330	(a)15 590	(a)16 600	12 730	14 330	15 590	16 600
Pesaro e Urbino	21 213	21 213	21 213	21 213	(a) 6 500	(a)10 500	(a)14 000	(a)21 000	6 500	10 500	14 000	21 000
MARCHE	202 511	203 225	203 766	204 611	36 800	49 820	61 060	74 840	37 400	51 170	63 410	77 390
Frosinone	33 276	33 276	33 276	33 276	(a) 5 590	(a) 4 890	(a) 4 990	(a) 4 880	5 610	4 900	5 010	4 890
Latina	10 750	10 762	10 762	10 762	(a) 9 910	(a) 4 250	(a)21 320	(a)16 440	9 910	4 250	21 320	16 440
Rieti	29 516	29 516	29 516	29 516	17 970	15 270	16 340	15 110	17 980	15 270	16 350	15 120
Roma	48 294	48 294	48 294	48 294	75 290	65 660	73 870	65 250	80 960	70 660	79 380	70 320
Viterbo	12 730	12 730	12 965	13 032	8 150	7 570	7 690	7 740	8 150	7 570	7 690	7 740
LAZIO	134 566	134 578	134 813	134 880	117 540	97 640	124 210	109 420	122 610	102 650	129 750	114 510
Campobasso	28 112	28 112	28 112	28 112	6 840	4 980	6 180	4 600	6 890	5 020	6 220	4 630
Chieti	71 080	71 080	71 080	71 080	6 460	5 370	17 690	15 090	6 610	5 490	17 990	15 340
L'Aquila	11 860	11 860	11 860	11 860	(a) 6 780	(a)13 760	(a)23 020	(a)25 980	7 000	14 180	23 580	26 550
Pescara	7 998	7 998	7 998	7 998	(a)12 260	(a) 7 000	(a)12 840	(a)11 120	12 310	7 010	12 880	11 160
Teramo	10 600	10 700	10 800	11 000	(a) 3 000	(a) 2 840	(a) 3 800	(a) 4 300	3 160	2 840	3 800	4 300
ABRUZZI E MOLISE	129 650	129 750	129 850	130 050	35 340	33 950	63 530	61 090	35 970	34 540	64 470	61 980
Avellino	45 000	45 000	45 000	45 000	(a)19 120	(a)11 890	(a)48 000	(a)30 070	19 120	11 890	48 000	30 070
Benevento	51 551	51 551	51 553	51 553	(a)110120	(a)100980	(a)139790	(a)100990	110 810	101 580	140 630	101 530
Caserta	12 115	12 115	12 115	11 719	(a)75 850	(a)56 890	(a)59 510	(a)67 930	79 860	59 910	62 630	71 510
Napoli	23 358	23 358	23 358	23 358	(a)125180	(a)51 250	(a)124060	(a)143760	126 980	51 930	125 680	145 410
Salerno	14 468	14 468	14 468	14 468	75 340	41 860	57 270	43 420	85 820	47 100	71 320	51 980
CAMPANIA	146 492	146 492	146 494	146 092	405 610	262 870	428 630	386 170	422 590	272 410	448 260	400 500
Bari	99 048	99 050	99 050	99 050	12 200	14 970	16 580	21 800	12 210	14 980	16 600	21 820
Brindisi	24 356	24 356	26 590	26 863	(a)14 410	(a)11 360	(a)25 120	(a)31 390	14 410	11 360	25 120	31 390
Foggia	3 171	3 171	3 171	3 171	32 210	22 240	28 100	25 270	32 210	22 240	28 100	25 270
Iccie	2 591	2 591	2 591	2 591	(a)17 140	(a)15 340	(a)15 850	(a)15 850	20 080	18 280	18 790	19 110
Taranto	11 480	11 290	11 288	11 180	(a)18 280	(a)22 920	(a)42 280	(a)41 460	18 600	23 250	42 800	42 010
PUGLIA	140 646	140 458	142 690	142 855	94 240	86 830	127 930	135 770	97 510	90 110	131 410	139 600
Matera	7 478	7 478	7 478	7 478	(a)25 580	(a)20 990	(a)15 840	(a)22 960	25 990	21 380	16 180	23 320
Potenza	9 695	9 695	9 695	9 695	(a)16 630	(a) 4 880	(a)45 570	(a)14 140	16 830	4 910	45 820	14 220
BASILICATA	17 173	17 173	17 173	17 173	42 210	25 870	61 410	37 100	42 820	26 290	62 000	37 540
Catanzaro	19 467	19 467	19 467	19 467	(a)74 130	(a)46 400	(a)75 610	(a)36 440	80 020	51 390	80 750	38 920
Cosenza	37 540	37 540	37 540	37 540	30 520	15 740	166 510	53 550	39 680	20 000	175 260	58 230
Reggio di Calabria	29 686	29 686	29 686	29 686	(a) 9 650	(a) 6 890	(a)12 930	(a) 6 460	11 630	8 200	15 470	7 740
CALABRIA	86 693	86 693	86 693	86 693	114 300	69 030	255 050	96 450	131 330	79 590	271 480	104 890
Agrigento	1 646	1 646	1 646	1 646	3 920	1 670	7 280	4 170	4 100	1 750	7 620	4 370
Caltanissetta	2 683	2 683	2 683	2 683	(a)21 460	(a)13 420	(a)10 730	(a)16 100	22 110	13 830	11 050	16 510
Catania	66 288	66 288	66 288	66 288	40 000	39 260	64 270	43 320	40 790	40 330	65 380	44 390
Enna	2 400	2 400	2 400	2 400	2 400	2 880	2 930	3 120	4 360	4 980	5 380	5 780
Messina	23 974	23 974	23 974	23 974	15 970	15 270	17 610	19 060	16 240	15 520	17 890	19 350
Palermo	7 835	7 835	7 835	7 835	17 420	10 520	23 200	15 680	30 270	18 450	33 920	23 260
Ragusa	1 619	1 619	1 619	1 619	4 860	3 240	4 860	2 180	4 860	3 240	4 860	2 180
Siracusa	522	522	522	524	(a) 3 130	(a) 2 090	(a) 4 480	(a) 1 850	4 300	2 910	5 960	2 390
Trapani	22 006	22 006	22 006	22 006	5 280	4 190	4 650	4 950	5 350	4 230	4 740	5 040
SICILIA	128 973	128 973	128 973	128 975	114 440	92 540	140 010	110 430	132 380	105 240	156 800	123 270
Cagliari	12 269	12 277	12 289	12 291	(a)29 650	(a)19 930	(a)23 320	(a)17 770	30 100	20 310	23 880	18 250
Nuoro	22 451	22 451	22 451	22 451	33 710	16 450	35 340	27 600	35 320	17 070	36 580	28 610
Sassari	1 082	1 082	1 082	1 082	(a) 5 240	(a) 2 830	(a) 3 690	(a) 2 610	6 230	3 100	4 070	2 830
SARDEGNA	35 802	35 810	35 822	35 824	68 600	39 210	62 350	47 980	71 650	40 480	64 530	49 690
ITALIA	1.777.241	1.759.843	1.748.150	1.749.418	2.164.670	1.760.920	2.711.940	2.292.000	2.681.190	2.227.700	3.480.310	3.023.570

(a) Compresa la produzione proveniente dalle piante esistenti nelle tere o sparse nelle colture semplici.

Tav. 178 — Pesco

A — COLTURA SPECIALIZZATA

PROVINCIE — REGIONI	SUPERFICIE - Ettari				PRODUZIONE - Quintali				PRODUZIONE PER ETTARO Quintali			
	1947	1948	1949	1950	1947	1948	1949	1950	1947	1948	1949	1950
Alessandria	168	153	153	163	4 900	4 550	(a) 19 770	24 580	29,2	29,7	129,2	150,8
Asti	35	35	35	35	4 180	3 840	3 750	3 760	119,4	109,7	107,1	107,4
Cuneo	1 623	1 623	1.785	1.712	162 250	125 480	137 300	157 820	100,0	77,3	76,9	92,2
Novara	8	8	8	9	1.760	1 040	1 200	1 360	220,0	130,0	150,0	151,1
Torino	92	91	94	96	6 330	5 380	4 110	4 510	68,8	59,1	43,7	47,0
Vercelli	523	528	530	580	51.450	46.730	33.440	98 600	98,4	88,5	63,1	170,0
PIEMONTE	2.449	2.438	2.605	2.595	230.870	187.020	199.570	290.630	94,3	76,7	76,6	112,0
VALLE D'AOSTA	2	2	3	4	80	100	130	210	40,0	50,0	43,3	52,5
Bergamo	7	7	7	7	250	1.050	1 050	840	35,7	150,0	150,0	120,0
Brescia	261	261	261	261	20 200	13 900	19 790	18 030	77,4	53,3	75,8	69,1
Como	20	20	20	20	2 800	3 200	3 400	3 420	140,0	160,0	170,0	170,0
Monza	488	548	676	678	26.450	33.190	26.180	39 020	54,2	60,6	38,7	57,6
Milano	15	15	15	15	750	410	340	320	50,0	27,3	22,7	21,3
Pavia	55	55	55	55	3.350	870	3 200	3 480	60,9	15,8	58,2	63,3
Varese	16	16	16	16	1.360	1.120	1.200	1.280	85,0	70,0	75,0	80,0
LOMBARDIA	862	922	1.050	1.052	55.160	53.740	55.160	66.390	64,0	62,3	52,5	63,1
Bolzano - TRENTO A. ADIGE	7	7	7	7	70	240	220	200	10,0	34,3	31,4	28,6
Belluno	2	2	2	2	30	30	50	40	15,0	15,0	25,0	20,0
Padova	730	786	777	783	41 010	39.760	42 700	38 810	56,2	50,6	55,0	49,6
Rovigo	220	220	220	198	6 000	6 600	8 800	9 900	27,3	30,0	40,0	50,0
Treviso	300	306	330	336	15 150	11.970	14 450	7 680	50,5	39,1	43,8	22,9
Venezia	880	905	950	916	70.930	49.000	60 000	50 030	80,6	54,1	63,2	54,6
Verona	5.445	5.370	5.305	5.308	274 770	201.700	201.100	318 940	50,5	37,6	37,9	60,1
Vicenza	14	14	14	14	210	350	400	400	15,0	25,0	28,6	28,6
VENETO	7.591	7.603	7.593	7.557	408.100	309.410	327.500	425.800	53,8	40,7	43,1	56,3
Gorizia	151	160	181	206	12 760	6 670	12 320	16.440	84,5	41,7	68,1	79,8
Udine	269	360	380	381	12.190	7.880	15.760	45 650	45,3	21,9	41,5	119,8
FRIULI-VENEZIA GIULIA	420	520	561	587	24.950	14.550	28.080	62.090	59,4	28,0	50,1	105,8
Genova	463	463	463	463	20 310	17 110	15.940	16 080	43,9	37,0	34,4	34,7
Imperia	292	292	292	292	3 500	2 440	2 590	4 370	12,0	8,4	8,9	15,0
La Spezia	50	55	58	62	1 260	1 770	2 010	3 190	25,2	32,2	34,7	51,5
Savona	2.680	2.682	2.693	2.693	196 600	184 950	178.730	180.900	73,4	69,0	66,4	67,2
LIGURIA	3.485	3.492	3.506	3.510	221.670	206.270	199.270	204.540	63,6	59,1	56,8	58,3
Bologna	690	755	755	825	33 450	31 050	51.930	66 130	48,5	41,1	68,8	80,2
Ferrara	310	350	560	772	28 480	27 360	41 770	61 830	91,9	78,2	74,6	80,1
Forlì	1.700	1.850	2.000	2.163	40 000	74 000	90 000	112 500	23,5	40,0	45,0	52,0
Modena	145	167	182	203	5 660	6 660	7 110	8.130	39,0	39,9	39,1	40,0
Piacenza	12	12	12	12	480	440	370	360	40,0	36,7	30,8	30,0
Ravenna	2 602	2.744	2.806	2.998	163.190	145 200	254 450	329 000	62,7	52,9	90,7	109,7
Reggio nell'Emilia	33	20	20	20	990	600	520	500	30,0	30,0	26,0	25,0
EMILIA - ROMAGNA	5.492	5.898	6.335	6.993	272.250	285.310	446.150	578.450	49,6	48,4	70,4	82,7
Arezzo	30	30	30	30	890	360	300	1.650	29,7	12,0	10,0	55,0
Firenze	152	152	152	142	4 230	3.950	3.100	4 340	27,8	26,0	20,4	30,6
Grosseto	38	38	38	38	1 520	1 600	1 240	1 550	40,0	42,1	32,6	40,8
Livorno	37	47	47	67	4 680	4 600	5.430	7.100	126,5	97,9	115,5	106,0
Lucca	225	225	225	225	19 290	8.760	14 120	14 320	85,7	38,9	62,8	63,6
Massa-Carrara	30	30	30	33	1.760	630	1 150	2 180	58,7	21,0	38,3	66,1
Pisa	162	162	192	192	10.910	6.430	14 890	15 820	67,3	39,7	77,6	82,4
Pistoia	120	120	120	120	9.330	4.900	8.290	14.070	77,8	40,8	69,1	117,3
Siena	20	17	15	12	210	150	250	300	10,5	8,8	16,7	25,0
TOSCANA	814	821	849	859	52.820	31.380	48.770	61.330	64,9	38,2	57,4	71,4

(a) Notevole incremento di produzione per nuovi impianti entrati in produzione.

Segue: Tav. 178 — Pesco

Segue: A — COLTURA SPECIALIZZATA

PROVINCIE REGIONI	SUPERFICIE - Ettari				PRODUZIONE - Quintali				PRODUZIONE PER ETTARO Quintali			
	1947	1948	1949	1950	1947	1948	1949	1950	1947	1948	1949	1950
Perugia	43	43	43	45	2.040	1.040	2.000	2.820	47,4	24,2	46,5	62,7
Terni	19	19	19	19	1.590	370	370	950	83,7	19,5	19,5	50,0
UMBRIA	62	62	62	64	3.630	1.410	2.370	3.770	58,5	22,7	38,2	58,9
Ascoli Piceno	44	44	44	44	1.260	1.970	2.520	3.540	28,6	44,8	57,3	80,5
Macerata	96	96	96	96	4.500	4.500	4.270	5.710	46,9	46,9	44,5	59,5
Pesaro e Urbino	53	53	53	53	2.650	3.700	2.900	4.540	50,0	69,8	54,7	85,7
MARCHE	193	193	193	193	8.410	10.170	9.690	13.790	43,6	52,7	50,2	71,5
Frosinone	16	16	16	16	520	400	350	360	32,5	25,0	21,9	22,5
Latina	38	44	37	40	730	560	540	880	19,2	12,7	14,6	22,0
Rieti	19	19	19	19	570	550	590	530	30,0	28,9	31,1	27,9
Roma	800	800	800	800	66.500	48.870	65.550	69.950	83,1	61,1	81,9	87,4
Viterbo	195	195	239	261	24.370	14.970	17.750	25.060	125,0	76,8	74,3	96,0
LAZIO	1.068	1.074	1.111	1.136	92.690	65.350	84.780	96.780	86,8	60,8	76,3	85,2
Chieti	4	4	4	4	40	30	70	60	10,0	7,5	17,5	15,0
L'Aquila	4	4	4	4	320	400	600	640	80,0	100,0	150,0	160,0
Pescara	178	178	200	210	8.380	5.870	11.730	11.020	47,1	33,0	58,7	52,5
Teramo	2	2	2	2	200	120	160	300	100,0	60,0	80,0	150,0
ABRUZZI E MOLISE	188	188	210	220	8.940	6.420	12.560	12.020	47,6	34,1	59,8	54,6
Caserta	816	816	816	816	121.270	121.270	139.460	139.460	148,6	148,6	170,9	170,9
Napoli	3.505	3.505	3.505	3.505	119.990	112.300	114.880	148.650	34,2	32,0	32,8	42,4
Salerno	720	720	720	720	30.220	19.550	33.900	30.950	42,0	27,2	47,1	43,0
CAMPANIA	5.041	5.041	5.041	5.041	271.480	253.120	288.240	319.060	53,9	50,2	57,2	63,3
Bari	180	180	180	180	1.110	1.520	5.410	4.200	6,2	8,4	30,1	23,3
Brindisi	(a) 20	28	55	55	—	500	1.260	1.820	—	17,9	22,9	33,1
Lecce	100	100	100	100	2.920	2.000	1.800	1.700	29,2	20,0	18,0	17,0
Taranto	17	17	13	13	680	170	330	440	40,0	10,0	25,4	33,8
PUGLIA	317	325	348	343	4.710	4.190	8.800	8.160	14,9	12,9	25,3	23,4
Catanzaro	43	43	43	43	1.540	1.660	1.520	1.590	35,8	38,6	35,3	37,0
Cosenza	270	270	270	270	7.760	5.120	5.570	4.880	28,7	19,0	20,6	18,1
Reggio di Calabria	46	46	50	50	2.840	2.510	2.520	2.160	61,7	54,6	50,4	43,2
CALABRIA	359	359	363	363	12.140	9.290	9.610	8.630	33,8	25,9	26,5	23,8
Agrigento	225	225	225	225	6.820	6.570	3.440	9.400	30,3	29,2	15,3	41,8
Catania	61	61	61	61	790	1.240	1.360	1.300	13,0	20,3	22,3	21,3
Enna	20	20	20	20	500	600	640	700	25,0	30,0	32,0	35,0
Messina	56	56	56	56	2.110	2.020	2.110	1.720	37,7	36,1	37,7	30,7
Palermo	456	462	463	470	10.520	11.190	12.480	14.530	23,1	24,2	27,0	30,9
Siracusa	5	5	5	—	150	200	250	—	30,0	40,0	50,0	—
SICILIA	823	829	830	832	20.890	21.820	20.280	27.650	25,4	26,3	24,4	33,2
Cagliari	193	201	207	213	1.050	1.000	2.930	2.660	5,4	5,0	14,2	12,5
Nuoro	116	116	116	116	790	660	1.060	870	6,8	5,7	9,1	7,5
Sassari	93	93	93	93	1.630	1.390	1.610	1.150	17,5	14,9	17,3	12,4
SARDEGNA	402	410	416	422	3.470	3.050	5.600	4.680	8,6	7,4	13,5	11,1
ITALIA	29.575	30.184	31.088	31.783	1.692.330	1.462.840	1.746.780	2.184.180	57,2	48,5	56,2	63,7

(a) Recenti impianti.

Segue: TAV. 178 — Pesco

B — COLTURA PROMISCUA E PRODUZIONE TOTALE

PROVINCIE REGIONI	COLTURA PROMISCUA								PRODUZIONE TOTALE			
	SUPERFICIE - Ettari				PRODUZIONE - Quintali				Quintali			
	1947	1948	1949	1950	1947	1948	1949	1950	1947	1948	1949	1950
Alessandria	24.504	24.504	24.504	24.504	a)22.510	a'15.360	a'16.040	a'24.720	27.410	19.910	35.810	49.300
Asti	20.510	20.510	20.510	20.510	a)24.730	a)24.070	a'21.640	a'21.670	28.910	27.910	25.390	25.430
Cuneo	7.935	7.900	7.892	7.666	16.660	11.840	13.310	12.490	178.910	137.320	150.610	170.310
Novara	2.490	2.490	2.490	2.490	7.360	4.720	5.240	5.770	9.120	5.760	6.440	7.130
Torino	12.050	12.050	11.985	11.985	21.010	14.520	11.860	10.960	27.340	19.900	15.970	15.470
Vercelli	815	815	815	815	850	660	580	730	52.300	47.390	34.020	99.330
PIEMONTE	68.304	68.289	68.196	67.970	93.120	71.170	63.670	76.340	323.990	258.190	268.240	366.970
VALLE D'AOSTA	9	10	13	15	390	473	560	590	470	570	690	800
Bergamo	6.306	6.306	6.306	6.306	14.730	25.220	23.530	18.920	14.980	26.270	24.580	19.760
Brescia	11.069	11.069	11.059	11.059	6.610	4.200	8.220	7.360	26.810	18.100	28.010	25.390
Como	4.692	4.692	4.693	4.693	1.760	1.700	1.750	1.830	4.560	4.900	5.150	5.250
Mantova	430	438	654	606	2.370	2.620	2.920	3.020	28.820	35.810	29.100	42.040
Milano	1.000	1.000	1.000	1.000	1.400	710	800	620	2.150	1.120	1.140	940
Pavia	5.307	5.354	5.354	5.354	2.820	1.020	2.640	2.760	6.170	1.890	5.840	6.240
Sondrio	1.800	1.800	1.800	1.800	(a) 830	(a) 400	(a) 580	(a) 580	830	400	600	580
Varese	280	280	280	280	2.180	1.780	1.940	2.140	3.540	2.900	3.140	3.420
LOMBARDIA	30.884	30.939	31.146	31.091	32.700	37.650	42.400	37.230	87.860	91.390	97.560	103.620
Bolzano	950	950	950	950	250	2.200	2.450	1.800	320	2.440	2.670	2.000
Trento	2.855	2.855	2.855	2.855	2.630	3.200	2.750	3.190	2.630	3.200	2.750	3.190
TRENTINO-ALTO ADIGE	3.805	3.805	3.805	3.805	2.830	5.400	5.200	4.990	2.950	5.640	5.420	5.190
Belluno	7.755	7.755	7.755	7.755	470	470	660	540	500	500	710	580
Padova	228	228	207	212	8.680	6.770	12.430	10.630	49.690	46.530	55.130	49.440
Rovigo	280	280	280	270	2.000	2.100	2.500	2.700	8.000	8.700	11.300	12.600
Treviso	28.520	28.500	28.430	28.210	(a)1.110	(a)1.110	(a)1.010	(a)2.890	16.610	13.080	15.460	8.570
Venezia	1.000	990	925	902	8.000	5.940	5.560	4.540	78.930	54.940	65.560	54.570
Verona	4.260	4.435	4.715	4.950	117.090	85.300	90.360	186.980	391.860	287.000	291.460	505.920
Vicenza	2.030	2.030	2.060	2.060	(a)1.020	(a)2.640	(a)5.140	(a)3.950	1.230	2.990	5.540	4.350
VENETO	44.073	44.218	44.372	44.359	133.720	104.330	117.660	210.230	546.820	413.740	445.160	636.030
Gorizia	438	459	484	478	2.020	1.330	2.790	2.520	14.780	8.000	15.110	18.960
Udine	6.409	6.409	6.409	6.409	2.800	1.820	3.650	4.500	14.990	9.700	19.410	50.150
FRIULI-VENEZIA GIULIA	6.847	6.868	6.893	6.887	4.820	3.150	6.440	7.020	29.770	17.700	34.520	69.110
Genova	13.052	13.052	13.052	13.052	a'30140	a'20190	a)10620	(a)14560	50.450	37.300	26.560	30.640
Imperia	5.500	5.500	5.500	5.500	1.810	1.790	1.000	3.580	5.310	4.230	3.590	7.950
La Spezia	6.330	6.620	6.970	7.240	6.010	6.530	7.760	11.540	7.270	8.306	9.770	14.730
Savona	6.900	6.904	6.904	6.904	64.770	71.100	71.100	74.500	261.370	256.050	249.800	255.400
LIGURIA	31.782	32.076	32.426	32.696	102.730	99.610	90.480	104.180	324.400	305.880	289.700	308.720
Bologna	54.400	54.400	54.400	54.400	(a)8.760	(a)6.740	a)13.010	(a)16.070	42.210	37.790	64.940	82.200
Ferrara	105	92	75	68	4.680	3.270	900	2.170	33.160	30.630	42.670	64.000
Forlì	15.080	15.080	15.080	13.580	(a)2.000	(a)2.200	(a)2.000	(a)1.890	42.000	76.200	92.000	114.390
Modena	27.719	30.243	34.030	36.633	(a)3.430	(a)15.000	a)17.030	(a)18.860	19.090	21.660	24.190	26.930
Parma	235	235	235	235	a) 740	(a)1.200	(a) 970	(a)1.020	740	1.200	970	1.020
Piacenza	5.400	5.400	5.400	5.400	(a)1.210	(a)1.200	(a) 940	(a) 750	1.690	1.640	1.310	1.110
Ravenna	272	312	347	347	4.800	4.350	12.440	16.700	167.990	149.550	266.890	345.700
Raggiò nell'Emilia	60	60	60	60	760	620	530	470	1.750	1.220	1.050	970
EMILIA - ROMAGNA	103.271	105.822	109.627	110.723	36.330	34.580	47.870	57.870	303.630	319.890	494.020	636.320
Arezzo	60.110	60.110	60.110	(b)48.000	1.560	380	320	960	2.450	740	620	2.610
Firenze	11.345	11.345	11.345	11.345	2.270	2.480	5.640	5.070	6.500	6.430	8.740	9.410
Grosseto	2.653	2.653	2.653	2.653	850	540	500	500	2.370	2.140	1.740	2.050
Livorno	3.160	3.060	3.060	3.060	4.080	4.240	3.120	2.620	8.760	8.840	8.550	9.720
Lucca	11.950	11.950	11.950	11.950	3.580	1.470	2.770	2.500	22.870	10.230	16.890	16.820
Massa-Carrara	1.360	1.360	1.360	1.350	2.040	1.270	1.850	2.520	3.800	1.900	3.000	4.700
Pisa	4.055	4.055	4.559	4.559	(a)13.700	(a)8.700	(a)0.300	(a)29.600	24.280	15.130	35.190	45.480
Pistoia	9.129	9.129	8.641	8.641	2.740	1.830	7.900	10.080	12.070	6.730	16.190	24.150
Siena	68.224	68.224	68.224	68.224	1.000	950	1.840	3.000	1.210	1.100	2.090	3.300
TOSCANA	171.986	171.886	171.902	159.782	31.490	21.860	44.240	56.910	84.310	53.240	93.010	118.240

(a) Compresa la produzione proveniente dalle piante esistenti nelle tate o sparse nelle colture semplici. — (b) Notevole diminuzione di superficie per mancata sostituzione di piante deperite.

Segue: Tav. 178 — Pesco

Segue: B — COLTURA PROMISCUA E PRODUZIONE TOTALE

PROVINCIE REGIONI	COLTURA PROMISCUA								PRODUZIONE TOTALE			
	SUPERFICIE - Ettari				PRODUZIONE - Quintali				Quintali			
	1947	1948	1949	1950	1947	1948	1949	1950	1947	1948	1949	1950
Perugia	5 090	5 090	5 090	5 090	(a)3 450	(a)1 230	(a)1 530	(a)1 990	5 490	2 270	3 530	4 810
Terni	32.273	32.273	32.273	32.273	3 870	1 290	1 290	3 870	5 460	1 660	1 660	4 820
UMBRIA	37.363	37.363	37.363	37.363	7.320	2.520	2.820	5.860	10.950	3.930	5.190	9.630
Ancona	85 552	85 552	85 552	85 552	10 580	5 820	7 430	11 410	10 580	5 820	7 430	11 410
Ascoli Piceno	43.635	43.685	43.745	43.765	4 160	6 730	9 000	16 420	5 420	8 700	11 520	19 960
Macerata	34.805	34.805	34.805	34.805	11 480	7 400	11 430	13 000	15 980	11 900	15 700	18 710
Pesaro e Urbino	15.294	15.294	15.294	15.294	(a)2.310	(a)3.200	(a)2.560	(a)6.690	4 960	6 900	5 460	11 230
MARCHE	179.286	179.336	179.396	179.416	28.530	23.150	30.420	47.520	36.940	33.320	40.110	61.310
Frosinone	13.347	13.347	13.347	13.347	(a)1.020	(a)1 000	(a) 960	(a)1.010	1.570	1.400	1.310	1.370
Latina	6.420	6.443	6.443	6.443	(a)1.430	(a)1.050	(a)1 220	(a)1.370	2.160	1.620	1.760	2.250
Rieti	12.583	12.583	12.583	12.583	1 270	1 200	1 270	1 260	1 840	1 800	1 860	1 790
Roma	33 000	38 000	38 000	38 000	38 000	25 470	23 710	25 520	27 500	91 970	72 520	91 070
Viterbo	12.030	12.030	12.497	12.697	(a)13 230	(a)5.170	a 5.440	(a)9 520	37.600	20.140	23.150	34.580
LAZIO	82.330	82.403	82.868	83.063	42.450	32.190	34.410	40.660	135.140	97.540	119.190	137.440
Campobasso	2 697	2 697	2 697	2 697	(a)5.040	(a)3 110	(a)3 720	(a)3 430	5 040	3 110	3 720	3 430
Chieti	35 283	35 283	35 283	35 283	2 300	1 960	4 140	3 480	2 340	1 990	4 210	3 540
L'Aquila	1 431	1 401	1 401	1 401	(a)2 730	(a)3.440	(a)5.440	(a)6 820	3 050	3 840	6 040	7 460
Pescara	5 881	5 881	5 881	5 881	(a)8.700	(a)5 380	(a)7 490	(a)7 190	17 080	11 250	19 220	18 210
Teramo	10.000	10.000	10.300	10 300	(a)1.050	(a) 900	(a)1.500	(a)1.900	1.250	1 020	1 660	2 200
ABRUZZI E MOLISE	55.262	55.262	55.562	55.562	19.820	14.790	22.290	22.820	28.760	21.210	34.850	34.840
Avellino	8 000	8 000	8 000	8 000	12 860	7 670	9 970	6 880	12 860	7 670	9 970	6 880
Benevento	2 911	2 911	2 916	2 916	2 410	1 360	3 980	2 010	2 410	1 360	3 980	2 010
Caserta	3 791	3 791	3 791	3 791	6 450	6 450	7 410	7 410	127 720	127 720	146 870	146 870
Napoli	37 192	37 192	37 192	37 192	(a)52 400	a 42 700	(a)50 140	a 95 060	172 390	155 000	165 020	243 710
Salerno	7 516	7 516	7 516	7 516	(a)45.660	a 33.920	a 61.310	a 40.940	75 880	53 470	95 210	71 890
CAMPANIA	59.410	59.410	59.415	59.415	119.780	92.100	132.810	152.300	391.260	345.220	421.050	471.360
Bari	52 787	52 787	52 787	52 787	2 870	3 880	19 060	18 160	3 980	5 400	24 470	22 360
Brindisi	12 459	12 487	12 587	12 687	(a)8 030	(a)8 610	(a)7 380	(a)8 330	8 030	9 110	8 640	10 150
Lecce	2 660	2 660	2 650	2 663	(a)5 320	(a)2 660	(a)4 710	(a)4 340	8 240	4 660	6 510	6 040
Taranto	940	940	940	890	(a)2.940	(a) 470	(a)1.610	(a)2.760	3 620	640	1 940	3 200
PUGLIA	63.846	63.874	63.974	69.024	19.160	15.620	32.760	33.590	28.870	19.810	41.560	41.750
Matera	888	888	888	888	(a)1.320	(a)1.170	(a)1 280	(a)1 310	1 320	1 170	1 280	1 310
Potenza	1.986	1.986	1.986	1.986	(a)7.530	(a)4 030	(a)8 220	(a)3 690	7 530	4 030	8 220	3 690
BASILICATA	2.874	2.874	2.874	2.874	8.850	5.200	9.500	5.000	8.850	5.200	9.500	5.000
Catanzaro	5 465	5 465	5 465	5 465	11 630	14 670	11 750	12 870	13 170	16 330	13 270	14 460
Cosenza	7 575	7 575	7 575	7 575	23 230	12 880	24 890	14 310	30 990	18 000	30 460	19 190
Reggio di Calabria	10.370	10.370	10.370	10.370	5 190	4 670	4 540	4 320	8 030	7 180	7 060	6 480
CALABRIA	23.410	23.410	23.410	23.410	40.050	32.220	41.180	31.500	52.190	41.510	50.790	40.130
Agrigento	1.444	1.444	1.444	1.444	1 820	1 510	790	2 850	8 640	8 080	4 230	12 250
Caltanissetta	1.558	1 558	1 558	1 558	5 080	5 080	4 500	5 450	5 080	5 080	4 500	5 450
Catania	49.845	49.846	49.846	49.846	9 210	11 120	12 180	11 610	10 000	12 360	13 540	12 910
Enna	1.000	1.000	1.000	1.000	1 000	1 530	1 600	2 000	1 500	2 100	2 240	2 700
Messina	4 491	4 491	4 491	4 491	10 790	9 990	10 800	9 090	12 900	12 010	12 910	10 810
Palermo	1.944	1.944	1.944	1.944	2 920	2 030	2 660	3 000	13 440	13 220	15 140	17 530
Ragusa	1.446	1.446	1.446	1.446	4 340	1 840	4 340	2 100	4 340	1 840	4 340	2 100
Siracusa	74	74	74	70	340	430	620	470	490	630	870	470
Trapani	19.006	19.006	19.006	19.006	1 010	580	1 930	2 000	1 010	580	1 930	2 000
SICILIA	80 809	80 809	80 809	80 805	36.510	34.030	39.420	38.570	57.400	55.900	59.700	66.220
Cagliari	1.711	1.723	1.729	1.741	(a)2.760	(a)2.480	(a)7.240	(a)5 580	3 810	3 480	10 170	8 240
Nuoro	8 618	8 618	8 618	8 618	(a)7.440	(a)6.980	(a)11 030	(a)8 690	8 230	7 640	12 090	9 560
Sassari	3.532	3.532	3.532	3.532	740	640	580	480	2.370	2.030	2.190	1.630
SARDEGNA	13 881	13 873	13 879	13 891	10 940	10 100	18 850	14 750	14 410	13 150	24 450	19 430
ITALIA	1 064 462	1 067 507	1 072 930	1 062 163	776 640	640 190	787 980	947 930	2 468 870	2 103 030	2 534 760	3 132 110

(a) Compresa la produzione proveniente dalle piante esistenti nelle tere o sparse nelle colture semplici.

Tav. 179 - Cotogno e Melograno

Quintali

PROVINCIE REGIONI	PRODUZIONE				PROVINCIE REGIONI	PRODUZIONE			
	1947	1948	1949	1950		1947	1948	1949	1950
COTOGNO									
Alessandria	1.440	1.150	1.360	1.140	Chieti	1.520	2.150	2.100	1.710
Asti	670	750	670	700	L'Aquila	620	770	1.020	1.330
Torino	280	220	180	190	Pescara	1.370	840	1.700	1.530
Vercelli	1.180	1.110	1.150	1.200	Teramo	950	810	900	980
PIEMONTE	3.570	3.230	3.360	3.230	ABRUZZI E MOLISE	4.460	4.570	5.720	5.550
Brescia	80	90	90	80	Avellino	450	270	360	310
Varese	140	140	140	170	Benevento	2.910	2.580	2.920	3.250
LOMBARDIA	220	230	230	250	Caserta	4.380	3.280	4.100	3.490
Belluno	160	150	160	120	Napoli	6.160	5.680	6.570	8.990
Padova	290	340	430	310	CAMPANIA	13.900	11.810	13.950	16.040
Treviso	180	120	150	110	Bari	8.070	10.050	11.370	13.470
Venezia	770	850	850	720	Brindisi	35.920	39.420	43.860	53.410
Verona	1.790	1.780	1.780	1.680	Foggia	9.000	7.650	8.850	6.000
Vicenza	1.560	2.110	3.740	3.070	Lecce	10.920	11.620	11.270	10.470
VENETO	4.750	5.350	7.110	6.010	Taranto	15.720	15.000	19.220	21.900
Gorizia	10	10	10	10	PUGLIA	79.630	83.740	94.570	105.250
Udine	200	—	—	—	Matera - BASILICATA	350	320	310	360
FRIULI - VENEZIA GIULIA	210	10	10	10	Catanzaro	340	240	330	170
Imperia	10	10	10	10	Cosenza	10	10	10	10
Savona	—	10	10	10	Reggio di Calabria	360	430	520	430
LIGURIA	10	20	20	20	CALABRIA	710	680	860	610
Bologna	1.400	1.280	1.580	1.380	Agrigento	160	110	100	150
Ferrara	260	230	290	330	Caltanissetta	730	630	690	740
Parma	330	270	250	250	Catania	70	80	70	70
EMILIA - ROMAGNA	1.990	1.780	2.120	1.960	Enna	340	590	590	710
Arezzo	80	100	100	100	Messina	20	20	20	20
Livorno	120	130	120	90	Palermo	2.420	2.350	2.810	2.650
TOSCANA	200	230	220	190	Ragusa	440	440	670	260
Perugia	140	140	210	210	Siracusa	610	360	600	500
Terni	140	30	40	50	Trapani	870	1.000	1.010	1.010
UMBRIA	280	170	250	260	SICILIA	5.660	5.580	6.560	6.110
Ascoli Piceno	100	120	120	130	Cagliari	2.180	2.610	3.230	3.420
Pesaro e Urbino	190	150	120	150	Nuoro	2.530	2.950	2.840	2.420
MARCHE	290	270	240	280	Sassari	300	340	230	400
Latina	6.050	5.480	2.420	2.630	SARDEGNA	5.070	5.900	6.300	6.240
Roma	10	10	10	10	ITALIA	127.360	129.380	144.260	155.010
LAZIO	6.060	5.490	2.430	2.640					
MELOGRANO									
Alessandria	160	130	70	60	Chieti	1.020	540	520	430
Asti	70	80	70	80	L'Aquila	330	330	340	330
Torino	—	30	20	20	Pescara	70	40	90	80
PIEMONTE	230	240	160	160	Teramo	50	40	50	50
Brescia	10	10	10	10	ABRUZZI E MOLISE	1.470	950	1.000	890
Varese	30	40	40	40	Avellino	50	30	40	40
LOMBARDIA	40	50	50	50	Benevento	730	640	730	810
Venezia	130	150	150	180	Caserta	490	370	460	390
Verona	450	440	390	420	Napoli	2.050	1.900	2.820	3.850
Vicenza	100	140	160	160	CAMPANIA	3.320	2.940	4.050	5.090
VENETO	680	730	700	760	Bari	3.370	3.530	3.590	5.770
Udine - FRIULI - VEN. G.	30	—	—	—	Brindisi	8.980	9.860	10.960	7.980
Imperia	10	—	—	—	Foggia	6.000	5.100	5.900	4.000
Savona	10	—	—	—	Lecce	4.680	4.980	4.830	4.480
LIGURIA	20	—	—	—	Luggeri	11.380	11.320	13.910	14.600
Bologna	350	320	170	150	Taranto	34.410	34.790	39.190	36.830
Ferrara	70	60	—	—	PUGLIA	90	140	120	190
EMILIA - ROMAGNA	420	380	170	150	Matera - BASILICATA	3.100	2.160	2.970	2.300
Arezzo	20	20	20	20	Catanzaro	30	30	30	30
Livorno	10	20	10	10	Cosenza	820	720	790	690
TOSCANA	30	40	30	30	CALABRIA	3.950	2.910	3.790	3.020
Perugia	20	30	40	50	Agrigento	20	20	20	30
Terni	40	10	20	10	Caltanissetta	240	270	290	310
UMBRIA	60	40	60	60	Catania	580	680	660	660
Ascoli Piceno	30	20	20	10	Enna	340	590	590	710
Pesaro e Urbino	10	10	10	10	Palermo	810	1.560	1.870	1.770
MARCHE	40	30	30	20	Ragusa	110	110	170	60
Latina	3.740	3.310	1.240	290	Siracusa	490	440	650	500
Roma	10	10	10	10	Trapani	3.480	4.020	4.040	4.050
LAZIO	3.750	3.320	1.250	300	SICILIA	6.070	7.690	8.290	8.090
					Cagliari	4.430	4.840	5.510	4.920
					Nuoro	450	290	250	270
					Sassari	240	190	130	170
					SARDEGNA	5.120	5.320	5.890	5.360
					ITALIA	59.730	59.570	64.780	61.000

Tav. 180 — Albicocco

A — COLTURA SPECIALIZZATA

PROVINCIE — REGIONI	SUPERFICIE — <i>Ettari</i>				PRODUZIONE — <i>Quintali</i>				PRODUZIONE PER ETTARO <i>Quintali</i>			
	1947	1948	1949	1950	1947	1948	1949	1950	1947	1948	1949	1950
Milano-LOMBARDIA	1	1	1	1	80	50	60	50	80,0	50,0	60,0	50,0
Bolzano-TRENTINO-A.ADIGE	360	360	360	360	2.880	18.000	3.600	2.160	8,0	50,0	10,0	6,0
Udine-FRIULI-VENEZIA G.	—	—	—	4	—	—	—	50	—	—	—	12,5
Savona-LIGURIA	112	112	112	112	4.000	6.130	6.130	6.130	35,7	54,7	54,7	54,7
Ravenna-EMILIA-ROMAGNA	20	20	20	20	930	740	800	1.000	46,5	37,0	40,0	50,0
Arezzo	3	3	3	3	40	10	10	140	13,3	3,3	3,3	46,7
Livorno	1	—	—	—	80	—	—	—	80,0	—	—	—
TOSCANA	4	3	3	3	120	10	10	140	30,0	3,3	3,3	46,7
Latina-LAZIO	8	11	11	13	210	190	170	310	26,3	17,3	15,5	23,8
Napoli-CAMPANIA	1.623	1.623	1.623	1.623	21.910	56.430	35.620	72.610	13,5	34,8	21,9	44,7
Bari	10	10	10	10	70	80	90	70	7,0	8,0	9,0	7,0
Lecce	50	50	50	50	1.170	1.270	1.110	880	23,4	25,4	22,2	17,6
PUGLIA	60	60	60	60	1.240	1.350	1.200	950	20,7	22,5	20,0	15,8
Catanzaro-CALABRIA	10	10	10	10	90	100	100	110	9,0	10,0	10,0	11,0
Agrigento	16	16	16	16	430	470	720	470	26,9	29,4	45,0	29,4
Palermo	214	220	220	220	5.400	5.060	5.520	5.950	25,2	23,0	25,1	27,0
SICILIA	230	236	236	236	5.830	5.530	6.240	6.420	25,3	23,4	26,4	27,2
Cagliari-SARDEGNA	121	124	127	131	300	240	340	710	2,5	1,9	2,7	5,4
ITALIA	2.549	2.530	2.563	2.573	37.590	88.770	54.270	90.640	14,7	34,7	21,2	35,2

Segue: TAV. 180 — Albicocco

B - COLTURA PROMISCUA E PRODUZIONE TOTALE

PROVINCIE — REGIONI	COLTURA PROMISCUA								PRODUZIONE TOTALE Quintali			
	SUPERFICIE - Ettari				PRODUZIONE - Quintali				1947	1948	1949	1950
	1947	1948	1949	1950	1947	1948	1949	1950				
Asti	8	8	8	8	(a) 100	(a) 100	(a) 80	(a) 100	100	100	80	100
Torino	47	47	47	47	(a) 230	(a) 100	(a) 120	(a) 130	230	100	120	130
Vercelli	21	21	21	20	30	30	30	40	30	30	30	40
PIEMONTE	76	76	76	75	360	230	230	270	360	230	230	270
VALLE D'AOSTA	—	—	—	—	(b) 30	(b) 30	(b) 50	(b) 70	30	30	50	70
Bergamo	—	—	—	—	(b) 250	(b) 400	(b) 450	(b) 500	250	400	450	500
Brescia	11 075	11 075	11 075	11 075	340	340	390	340	340	340	390	340
Como	389	389	389	389	380	400	430	400	380	400	430	400
Mantova	90	88	115	119	(a) 450	(a) 180	(a) 330	(a) 400	450	180	330	400
Milano	—	—	—	—	(b) 150	(b) 120	(b) 180	(b) 130	230	170	240	180
Pavia	505	505	505	505	810	900	960	1 620	810	900	960	1 620
Sondrio	—	—	—	—	(b) 10	(b) 10	(b) 10	(b) 10	10	10	10	10
Varese	240	240	240	240	300	330	290	300	330	330	290	300
LOMBARDIA	12 299	12 297	12 324	12 325	2 740	2 680	3 040	3 700	2 820	2 730	3 100	3 750
Bolzano	335	335	335	335	690	3 670	2 120	1 110	3 570	21 670	5 720	3 270
Trento	424	424	424	424	300	410	390	360	300	410	390	360
TRENTINO-ALTO ADIGE	756	756	756	755	1 040	4 080	2 510	1 470	3 920	22 080	6 110	3 630
Belluno	70	70	70	70	60	50	60	60	60	50	60	60
Padova	—	—	—	—	(b) 980	(b) 200	(b) 960	(b) 1 100	980	1 200	960	1 100
Rovigo	50	50	50	50	300	400	900	750	300	400	900	750
Venezia	220	220	20	196	(a) 900	(a) 500	(a) 530	(a) 440	900	500	530	440
Verona	42	42	42	42	(a) 510	(a) 410	(a) 500	(a) 550	510	410	500	550
Vicenza	45	45	52	52	(a) 290	(a) 410	(a) 480	(a) 630	290	410	480	630
VENETO	427	427	419	410	3 040	3 020	3 430	3 530	3 040	3 020	3 430	3 530
Gorizia	23	36	36	34	(a) 60	(a) 30	(a) 60	(a) 80	60	30	60	80
Udine	1 718	1 718	1 718	1 718	(a) 10	(a) 20	(a) 30	(a) 50	10	20	30	50
FRIULI-VENEZIA GIULIA	1 741	1 754	1 754	1 755	70	50	90	130	70	50	90	180
Genova	66	66	66	66	(a) 990	(a) 590	(a) 400	(a) 330	990	590	400	330
Imperia	290	290	290	290	440	330	390	490	440	330	390	490
La Spezia	70	70	70	70	50	60	70	60	50	60	70	60
Savona	3 681	3 681	3 681	3 681	21 660	33 260	33 260	33 260	25 660	39 390	39 390	39 390
LIGURIA	4 107	4 107	4 107	4 107	23 140	34 240	34 120	34 140	27 140	40 370	40 250	40 270
Bologna	5 515	5 618	5 700	5 905	2 250	3 710	5 380	10 630	2 250	3 710	5 380	10 630
Ferrara	40	43	40	34	2 600	410	(c) —	2 620	2 600	410	—	2 620
Forlì	6 540	6 540	6 540	6 540	(a) 1 300	(a) 1 100	(a) 1 900	(a) 3 500	1 300	1 100	1 900	3 500
Modena	4 472	4 745	4 982	5 319	1 100	1 030	1 050	1 160	1 100	1 050	1 050	1 160
Parma	12	12	12	12	(a) 20	(a) 30	(a) 30	(a) 30	20	30	30	30
Piacenza	22	22	22	22	20	20	10	20	20	20	10	20
Ravenna	—	—	—	—	—	—	—	—	930	740	800	1 000
EMILIA-ROMAGNA	16 601	16 980	17 296	17 832	7 340	6 320	8 370	17 960	8 270	7 060	9 170	18 960
Arezzo	50 967	50 967	50 967	(d) 35 000	360	150	140	1 500	400	160	150	1 640
Firenze	—	—	—	—	(b) 2 020	(b) 3 020	(b) 200	(b) 4 500	2 020	3 020	5 200	4 500
Grosseto	42	42	42	42	150	200	160	170	150	200	160	170
Livorno	1 800	1 800	1 800	1 700	(a) 1 410	(a) 1 880	(a) 1 780	(a) 2 520	1 490	1 880	1 780	2 520
Pistoia	145	145	145	145	60	60	70	90	60	60	70	90
Siena	50 365	50 365	50 365	50 365	300	150	500	900	300	150	500	900
TOSCANA	103 319	103 319	103 319	87 252	4 300	5 460	7 850	9 680	4 420	5 470	7 860	9 820
Perugia	9 567	9 567	9 567	9 567	(a) 1 400	(a) 350	(a) 1 050	(a) 1 620	1 400	350	1 050	1 620
Terni	1 110	1 100	1 110	1 110	190	40	40	410	190	40	40	410
UMBRIA	10 677	10 667	10 677	10 677	1 590	390	1 090	2 030	1 590	390	1 090	2 030

(a) Compresa la produzione proveniente dalle piante esistenti nelle tere o sparse nelle colture semplici. — (b) Produzione proveniente dalle piante esistenti nelle tere o sparse nelle colture semplici. — (c) Produzione nulla a causa di gelate tardive nel periodo della fioritura. — (d) Notevole diminuzione di superficie per mancata sostituzione di piante deperite.

Segue: Tav. 180 — Albicocco

Segue: B — COLTURA PROMISCUA E PRODUZIONE TOTALE

PROVINCIE — REGIONI	COLTURA PROMISCUA								PRODUZIONE TOTALE			
	SUPERFICIE - Ettari				PRODUZIONE - Quintali				Quintali			
	1947	1948	1949	1950	1947	1948	1949	1950	1947	1948	1949	1950
Ascoli Piceno	1.999	1.999	1.999	1.999	1.090	1.240	1.370	1.550	1.090	1.240	1.370	1.550
Pesaro e Urbino	1.668	1.668	1.668	1.668	(a) 210	(a) 200	(a) 230	(a) 440	210	200	230	440
MARCHE	3.667	3.667	3.667	3.667	1.300	1.440	1.600	1.990	1.300	1.440	1.600	1.990
Frosinone	1.045	1.045	1.045	1.045	90	80	80	100	90	80	80	100
Latina	1.388	1.416	1.416	1.416	(a) 520	(a) 470	(a) 470	(a) 580	730	660	640	890
Rieti	2.966	2.966	2.966	2.966	3.0	340	360	340	340	340	360	340
Roma	12.157	12.157	11.834	11.834	4.010	4.410	4.290	4.600	4.010	4.410	4.290	4.600
Viterbo	910	910	944	1.026	(a) 360	(a) 350	(a) 390	(a) 560	360	350	390	560
LAZIO	18.466	18.494	18.225	18.307	5.320	5.650	5.590	6.180	5.530	5.840	5.760	6.490
Chieti	16.548	16.548	16.548	16.548	770	740	1.050	920	770	740	1.050	920
L'Aquila	292	292	292	292	(a) 130	(a) 1240	(a) 4.010	(a) 3.040	1.130	1.240	4.010	3.040
Pescara	770	770	770	770	470	370	420	460	470	370	420	460
Teramo	1.400	1.400	1.400	1.400	(a) 60	(a) 40	(a) 70	(a) 80	60	40	70	80
ABRUZZI E MOLISE	19.010	19.010	19.010	19.010	2.430	2.390	5.550	4.500	2.430	2.390	5.550	4.500
Avellino	3.000	3.000	3.000	3.000	1.100	800	1.850	1.330	1.100	800	1.850	1.330
Caserta	1.071	1.071	1.071	1.071	6.360	7.650	8.420	9.000	6.360	7.650	8.420	9.000
Napoli	20.081	20.081	20.081	20.081	(a) 13.930	(a) 37.100	(a) 24.370	(a) 40.090	40.840	93.580	59.990	112.700
Salerno	896	896	896	896	(a) 5.350	(a) 5.940	(a) 0.500	(a) 8.890	5.350	5.940	10.550	8.890
CAMPANIA	25.048	25.048	25.048	25.043	31.740	51.540	45.190	59.310	53.650	107.970	80.810	131.920
Bari	37.875	37.875	37.875	37.875	4.390	5.310	5.840	5.840	4.460	5.390	5.930	5.910
Brindisi	5.130	5.130	5.530	5.530	(a) 1.000	(a) 960	(a) 1.190	(a) 1.470	1.000	960	1.190	1.470
Lecce	584	584	584	584	580	1.170	580	380	1.750	2.440	1.690	1.260
Taranto	835	790	790	780	(a) 2.510	(a) 940	(a) 1.900	(a) 2.680	2.510	940	1.900	2.680
PUGLIA	44.424	44.379	44.779	44.709	8.483	8.380	9.510	10.370	9.710	9.730	10.710	11.320
Matera	610	610	610	610	(a) 790	(a) 790	(a) 910	(a) 1.050	790	790	910	1.050
Potenza	315	315	315	315	(a) 520	(a) 260	(a) 680	(a) 500	520	260	680	500
BASILICATA	925	925	925	925	1.310	1.050	1.590	1.550	1.310	1.050	1.590	1.550
Catanzaro	865	865	865	865	2.310	2.450	2.460	3.110	2.400	2.550	2.560	3.220
Cosenza	1.761	1.761	1.761	1.761	3.500	1.770	3.570	7.010	3.500	1.770	3.570	7.010
Reggio di Calabria	2.540	2.540	2.540	2.540	3.600	3.480	3.600	4.170	3.600	3.480	3.600	4.170
CALABRIA	5.166	5.166	5.166	5.166	9.410	7.700	9.630	14.290	9.500	7.800	9.730	14.400
Agrigento	147	147	147	147	630	800	1.230	810	1.060	1.270	1.950	1.280
Caltanissetta	590	590	590	590	1.510	2.120	2.120	2.120	1.510	2.120	2.120	2.120
Catania	31.227	31.227	31.227	31.227	5.000	4.950	4.750	4.720	5.000	4.950	4.750	4.720
Enna	920	920	920	920	180	460	640	740	180	460	640	740
Messina	4.636	4.656	4.656	4.636	2.160	2.100	2.170	2.070	2.160	2.100	2.170	2.070
Palermo	828	828	828	828	2.280	2.040	2.200	1.680	7.680	7.100	7.720	7.630
Ragusa	1.071	1.071	1.071	1.071	3.210	2.140	3.210	1.610	3.210	2.140	3.210	1.610
Siracusa	52	52	52	52	240	360	370	240	240	360	370	240
Trapani	9.830	9.830	9.830	9.830	700	470	1.350	1.450	700	470	1.350	1.450
STICILIA	49.321	49.321	49.321	49.324	15.910	15.440	18.040	15.440	21.740	20.970	24.280	21.860
Cagliari	798	803	806	812	320	270	360	1.140	620	510	700	1.850
Nuoro	1.580	1.580	1.580	1.580	1.830	2.190	2.290	1.810	1.830	2.190	2.290	1.810
Sassari	55	55	55	55	220	410	270	380	220	410	270	380
SARDEGNA	2.433	2.438	2.441	2.447	2.370	2.870	2.920	3.330	2.670	3.110	3.260	4.040
ITALIA	318.483	318.831	319.310	303.852	121.920	152.960	160.400	189.940	159.510	241.730	214.670	280.580

(a) Cfr. nota (a) a pagina precedente.

Tav. 181 — Susino

A — COLTURA SPECIALIZZATA

PROVINCIE REGIONI	SUPERFICIE - Ettari				PRODUZIONE - Quintali				PRODUZIONE PER ETTERO Quintali			
	1947	1948	1949	1950	1947	1948	1949	1950	1947	1948	1949	1950
CUNEO-PIEMONTE.	15	15	15	15	750	1.350	900	1.800	50,0	90,0	60,0	120,0
Pavia-LOMBARDIA.	18	18	18	18	720	640	630	720	40,0	35,6	35,0	40,0
Rovigo	10	10	10	8	500	500	600	440	50,0	50,0	60,0	55,0
Treviso	18	20	20	20	950	840	800	790	52,8	42,0	40,0	39,5
VENETO	28	30	30	28	1.450	1.340	1.400	1.230	51,8	44,7	46,7	43,9
Gorizia	1	1	1	1	70	60	70	90	70,0	60,0	70,0	90,0
Udine	13	15	17	19	120	50	90	(a) 460	9,0	3,3	5,3	24,2
FRIULI-VENEZIA GIULIA.	14	16	18	20	190	110	160	550	13,6	6,9	8,9	27,5
Savona-LIGURIA	20	20	20	20	1.200	1.200	1.100	1.100	60,0	60,0	55,0	55,0
Bologna	237	237	237	237	11.040	8.990	7.350	7.630	46,6	37,9	31,0	32,2
Ferrara	200	130	60	17	25.470	16.070	7.660	3.090	127,4	123,6	127,7	181,8
Forlì	170	170	120	110	3.600	4.000	5.100	4.800	21,2	23,5	42,5	43,6
Modena	323	344	369	392	34.320	35.640	38.030	39.720	106,3	103,6	103,1	101,3
Piacenza	8	8	8	8	320	300	280	310	40,0	37,5	35,0	38,8
Ravenna	550	474	379	252	64.000	66.100	69.200	45.940	116,4	139,5	182,6	182,3
Reggio nell'Emilia	78	78	65	65	2.860	2.180	1.630	2.340	36,7	27,9	25,1	36,0
EMILIA-ROMAGNA	1.566	1.441	1.238	1.081	141.610	133.280	129.250	103.830	90,4	92,5	104,4	96,0
Arezzo	15	15	15	15	520	260	260	530	34,7	17,3	17,3	35,3
Firenze	11	11	11	6	390	510	370	250	35,5	46,4	33,6	41,7
Livorno	5	6	6	5	360	510	540	370	72,0	85,0	90,0	74,0
Lucca	75	75	75	75	2.970	4.470	3.750	3.990	39,6	59,6	50,0	53,2
Massa-Carrara	11	11	10	10	340	270	270	290	30,9	24,5	27,0	29,0
Pisa	88	88	58	58	1.560	1.360	2.010	3.550	17,7	15,5	34,7	61,2
Pistoia	4	4	4	3	180	230	220	220	45,0	57,5	55,0	73,3
Siena	3	2	2	2	60	30	50	60	20,0	15,0	25,0	30,0
TOSCANA	212	212	181	174	6.380	7.640	7.470	9.260	30,1	36,0	41,3	53,2
Terni-UMBRIA	5	5	5	5	210	40	40	250	42,0	8,0	8,0	50,0
Latina	10	13	15	17	710	650	660	830	71,0	50,0	44,0	48,8
Roma	90	90	90	90	6.750	6.500	6.900	7.500	75,0	72,2	76,7	83,3
LAZIO	100	103	105	107	7.460	7.150	7.560	8.330	74,6	69,4	72,0	77,9
Salerno-CAMPANIA	57	57	57	57	8.490	6.760	10.160	8.500	148,9	118,6	178,2	149,1
Lecce-PUGLIA	50	50	50	50	1.260	1.220	1.080	820	25,2	24,4	21,6	16,4
Agrigento	4	4	4	4	10	10	20	10	2,5	2,5	5,0	2,5
Catania	1	1	1	1	40	40	40	40	40,0	40,0	40,0	40,0
Palermo	317	317	317	317	12.050	15.850	13.310	12.670	38,0	50,0	42,0	40,0
SICILIA	322	322	322	322	12.100	15.900	13.370	12.720	37,6	49,4	41,5	39,5
Cagliari	111	112	115	117	720	650	1.620	1.460	6,5	5,8	14,1	12,5
Nuoro	20	20	20	20	380	220	260	280	19,0	11,0	13,0	14,0
Sassari	55	55	55	55	380	450	390	450	6,9	8,2	7,1	8,2
SARDEGNA	186	187	190	192	1.480	1.320	2.270	2.190	8,0	7,1	11,9	11,4
ITALIA	2.593	2.476	2.249	2.089	183.300	177.950	175.390	151.300	70,7	71,9	78,0	72,4

(a) Notevole incremento di produzione per nuovi impianti entrati in fase di produttività.

Segue: Tav. 181 — Susino

B — COLTURA PROMISCUA E PRODUZIONE TOTALE

PROVINCIE REGIONI	COLTURA PROMISCUA								PRODUZIONE TOTALE Quintali			
	SUPERFICIE - Ettari				PRODUZIONE - Quintali				1947	1948	1949	1950
	1947	1948	1949	1950	1947	1948	1949	1950				
Asti	28	28	28	28	(a) 1 200	(a) 1 240	(a) 1 090	(a) 1 030	1 200	1 240	1 090	1 030
Cuneo	457	482	502	532	(a) 4 520	(a) 4 860	(a) 5 030	(a) 6 030	5 270	6 210	5 930	7 830
Novara	808	808	808	808	1 800	2 230	2 460	1 720	1 800	2 230	2 460	1 720
Torino	4 962	4 962	4 962	4 962	13 110	8 310	7 850	8 090	13 110	8 310	7 850	8 090
Vercelli	1 580	1 580	1 580	1 575	2 290	2 320	2 030	2 500	2 290	2 320	2 030	2 500
PIEMONTE	7.835	7.860	7.880	7.905	22.920	18.960	18.460	19.370	23.670	20.310	19.360	21.170
VALLE D'AOSTA	9	9	10	10	(a) 180	(a) 220	(a) 280	(a) 270	180	220	280	270
Bergamo	—	—	—	—	(b) 3 400	(b) 3 700	(b) 4 000	(b) 4 100	3 400	3 700	4 000	4 100
Brescia	11 075	11 075	11 075	11 075	3 200	2 560	3 000	2 990	3 200	2 560	3 000	2 990
Como	1 553	1 558	1 558	1 558	1 100	1 210	1 280	1 310	1 100	1 210	1 280	1 310
Mantova	524	545	612	612	(a) 4 430	(a) 4 420	(a) 5 920	(a) 6 330	4 430	4 420	5 920	6 330
Milano	1 061	1 061	1 061	1 061	1 670	1 220	1 110	1 060	1 670	1 220	1 110	1 060
Pavia	1 293	1 293	1 293	1 293	4 220	2 620	3 120	3 500	4 940	3 260	3 750	4 220
Sondrio	805	805	805	805	(a) 450	(a) 580	(a) 540	(a) 410	460	580	540	410
Varese	72	72	72	72	370	340	290	320	370	340	290	320
LOMBARDIA	16.333	16.410	16.476	16.476	18.350	16.650	19.260	20.020	19.570	17.290	19.890	20.740
Bolzano	30	30	30	30	780	1 200	750	600	780	1 200	750	600
Trento	1 896	1 896	1 896	1 896	15 530	27 610	27 990	26 780	15 530	27 610	27 990	26 780
TRENTINO-ALTO ADIGE	1.926	1.926	1.926	1.926	16.310	28.810	23.740	27.330	16.310	28.810	28.740	27.380
Belluno	8 523	8 523	8 523	8 523	1 500	1 400	1 800	1 600	1 500	1 400	1 800	1 600
Padova	9 279	9 279	9 273	9 292	6 910	7 230	9 190	9 340	6 910	7 230	9 190	9 340
Rovigo	30	30	30	30	250	300	510	360	750	800	1 110	800
Treviso	6 240	6 260	6 210	6 165	4 360	3 640	3 300	2 940	5 310	4 480	4 100	3 730
Venezia	692	670	643	596	5 490	4 020	6 500	5 020	5 490	4 020	6 500	5 020
Verona	—	—	—	—	(b) 2 920	(b) 2 660	(b) 2 320	(b) 2 240	2 920	2 660	2 320	2 240
Vicenza	1 840	1 840	1 840	1 840	(a) 1 290	(a) 4 970	(a) 4 690	(a) 4 020	1 290	4 970	4 690	4 020
VENETO	26.604	26.602	26.516	26.446	22.720	24.220	28.310	25.520	24.170	25.560	29.710	26.750
Gorizia	813	823	823	820	(a) 2 530	(a) 1 750	(a) 2 630	(a) 2 730	2 600	1 810	2 700	2 820
Udine	9 100	9 100	9 100	9 100	2 380	970	1 200	2 540	2 500	1 020	1 290	3 000
FRIULI-VENEZIA GIULIA	9.913	9.923	9.923	9.920	4.910	2.720	3.830	5.270	5.100	2.830	3.990	5.820
Genova	10 709	10 709	10 709	10 709	(a) 16 060	(a) 10 710	(a) 10 710	(a) 8 570	16 060	10 710	10 710	6 570
Imperia	1 650	1 650	1 650	1 650	370	410	440	640	370	410	440	640
La Spezia	1 053	1 053	1 053	1 053	1 230	2 430	1 460	1 670	1 230	2 430	1 460	1 670
Savona	4 915	4 915	4 915	4 915	4 920	5 800	3 340	5 460	6 120	7 000	4 440	6 560
LIGURIA	18.327	18.327	18.327	18.327	22.530	19.350	15.950	16.340	23.780	20.550	17.050	17.440
Bologna	86 560	86 560	86 560	86 560	22 090	16 570	13 550	9 700	33 130	25 560	20 900	17 330
Ferrara	450	400	380	350	21 040	16 480	15 980	17 410	46 510	32 550	23 640	20 500
Forlì	18 063	18 063	18 063	18 053	(a) 6 000	(a) 6 700	(a) 7 900	(a) 7 200	9 600	10 700	13 000	12 000
Modena	61 270	62 715	64 250	65 939	(a) 78 140	(a) 80 740	(a) 83 670	(a) 85 930	112 460	116 380	121 700	125 650
Parma	4 395	4 395	4 395	4 395	(a) 9 550	(a) 10 000	(a) 10 030	(a) 11 500	9 550	10 000	10 030	11 500
Piacenza	7 170	7 170	7 170	7 170	(a) 1 270	(a) 1 510	(a) 990	(a) 1 440	1 590	1 810	1 270	1 750
Ravenna	567	567	567	567	1 020	(c) 5 580	(c) 9 940	(c) 27 250	65 020	71 680	79 140	73 190
Reggio nell'Emilia	123	123	132	132	3 060	2 330	1 960	1 920	5 920	4 510	3 590	4 260
EMILIA-ROMAGNA	178.593	179.993	181.517	183.176	142.170	139.910	144.020	162.350	288.780	273.190	273.270	266.180
Arezzo	96 939	96 939	96 939	(d) 70 000	2 580	1 290	1 900	(a) 3 500	3 100	1 550	2 160	4 030
Firenze	16 749	16 749	16 749	16 749	(a) 2 350	(a) 3 930	(a) 3 580	5 080	2 740	4 440	3 950	5 330
Crosseto	603	603	603	603	(a) 570	(a) 610	(a) 600	(a) 560	570	610	600	560
Livorno	1 310	1 215	1 215	1 185	(a) 4 750	(a) 4 340	(a) 3 870	(a) 3 450	5 110	4 850	4 410	3 820
Lucca	6 950	6 950	6 950	6 950	1 080	1 560	1 350	1 290	4 050	6 030	5 100	5 280
Massa-Carrara	750	720	680	680	(a) 960	(a) 630	(a) 800	(a) 1 010	1 300	900	1 070	1 300
Pisa	4 664	4 664	4 160	4 160	(a) 17 040	(a) 14 230	(a) 22 790	(a) 29 400	18 600	15 590	24 800	32 950
Pistoia	7 152	7 152	(d) 5 915	5 914	2 150	2 860	2 240	2 650	2 330	3 090	2 460	2 870
Siena	64 648	64 648	64 648	64 648	1 520	1 200	1 850	2 440	1 580	1 230	1 900	2 500
TOSCANA	199.765	199.640	197.859	170.839	33.000	30.650	33.930	49.330	39.380	38.290	46.450	58.640

(a) Compresa la produzione proveniente dalle piante esistenti nelle tare o sparse nelle colture semplici. — (b) Produzione proveniente dalle piante esistenti nelle tare o sparse nelle colture semplici. — (c) Notevole incremento di produzione per nuovi impianti entrati in fase di produttività. — (d) Notevole diminuzione di superficie per mancata sostituzione di piante deperite.

Segue : Tav. 181 — Susino

Segue : B — COLTURA PROMISCUA E PRODUZIONE TOTALE

PROVINCIE REGIONI	COLTURA PROMISCUA								PRODUZIONE TOTALE			
	SUPERFICIE - Ettari				PRODUZIONE - Quintali				Quintali			
	1947	1948	1949	1950	1947	1948	1949	1950	1947	1948	1949	1950
Perugia	6 700	6 700	6 700	6 700	1.810	330	1.630	1.940	1.810	330	1.630	1.940
Terni	15.180	15.180	15.180	15.180	9.080	2.060	2 060	4.120	9.290	2.100	2.100	4.370
UMBRIA	21.880	21.880	21.880	21.880	10.890	2.390	3.690	6.060	11.100	2.430	3.730	6.310
Ancona	62 491	62 491	62 491	62 491	5.830	2.640	5.250	11.540	5.830	2 640	5 250	11.540
Ascoli Piceno	21 138	21 138	21 138	21 138	4.150	4 920	6 000	7 050	4 150	4 920	6 000	7 050
Macerata	10 999	10 999	10 999	10 999	4.650	4 050	5 140	8 510	4 650	4 050	5 140	8 510
Pesaro e Urbino	15 294	15 294	15 294	15 294	(a) 2.000	(a) 2.500	(a) 2.700	(a) 3 010	2 000	2 500	2 700	3 010
MARCHE	109.922	109.922	109.922	109.922	16.630	14.110	19.090	30.110	16.630	14.110	19.090	30.110
Frosinone	21.347	21 347	21 347	21 347	4 050	3 880	3 700	3 800	4 050	3 880	3 700	3 800
Latina	2 985	3 026	3 026	3 026	(a) 1.990	(a) 1.510	(a) 1.210	(a) 1.510	2 700	2 160	1 870	2 340
Rieti	24 039	24 039	24 039	24 039	2 680	2 540	2 540	2 360	2 680	2 540	2 540	2 360
Roma	14 550	14 550	14 550	14 550	12 150	11.850	12 230	14.700	18.900	18 350	19 130	22 200
Viterbo	7.860	7.860	8.489	8.526	(a) 3.100	(a) 2.910	(a) 3 050	(a) 4 420	3.100	2.910	3 050	4.420
LAZIO	70.781	70.822	71.451	71.488	23.970	22.690	22.730	26.790	31.430	29.840	30.290	35.120
Campobasso	39	39	39	39	(a) 110	(a) 100	(a) 110	(a) 100	110	100	110	100
Chieti	36.184	36.184	36.184	36.184	1.770	1.380	4.020	3.600	1.770	1.380	4.020	3.600
L'Aquila	71	71	71	71	(a) 300	(a) 370	(a) 520	(a) 570	300	370	520	570
Pescara	1.828	1.828	1.828	1.828	(a) 1.520	(a) 810	(a) 1.240	(a) 1.560	1.520	810	1.240	1.560
Teramo	7.700	7.700	7.700	7.700	(a) 1.400	(a) 1.100	(a) 1.200	(a) 1.600	1.400	1.100	1.200	1.600
ABRUZZI E MOLISE	45.822	45.822	45.822	45.822	5.100	3.760	7.090	7.430	5.100	3.760	7.090	7.430
Avellino	41.000	41.000	41.000	41.000	(a)21.350	(a)33 400	(a)130000	(a)87.500	21.350	33 400	130 000	87.500
Benevento	22 120	22 125	22 132	22 132	(a)36 330	(a)18 550	(a)37 120	(a)44 670	36 330	18.550	37 120	44 670
Caserta	3 329	3 299	3 299	3 299	7.180	8 200	9 000	11.140	7.180	8 200	9 000	11.140
Napoli	20 004	20 004	20 004	20 004	(a)45 990	(a)41 490	(a)59 970	(a)87 470	45 990	41 490	59 970	87 470
Salerno	1.954	1.954	1.954	1.954	(a)22 520	(a)16.170	(a)27.390	(a)23 830	31.010	22.930	37.550	32.330
CAMPANIA	88.407	88.382	88.339	88.339	133.370	117.810	263.480	254.610	141.860	124.570	273.640	263.110
Bari	20.198	20.198	20.198	20.198	7.510	8.710	9.150	9.680	7.510	8.710	9.150	9.680
Brindisi	5.582	5.639	5.709	5.909	(a) 2.960	(a) 3.120	(a) 2.950	(a) 3.360	2.960	3.120	2.950	3.360
Lecce	591	591	591	591	(a) 1.090	(a) 1.080	(a) 820	(a) 670	2.350	2.300	1.900	1.490
Taranto	185	185	185	185	(a) 730	(a) 190	(a) 540	(a) 730	730	190	540	730
PUGLIA	26.556	26.613	26.683	26.883	12.290	13.100	13.460	14.440	13.550	14.320	14.540	15.260
Matera	530	530	530	530	(a) 270	(a) 180	(a) 200	(a) 270	270	180	200	270
Potenza	1.516	1.516	1.516	1.516	(a) 2.440	(a) 1.670	(a) 4.900	(a) 2.170	2.440	1.670	4.900	2.170
BASILICATA	2.046	2.046	2.046	2.046	2.710	1.850	5.100	2.440	2.710	1.850	5.100	2.440
Catanzaro	4.900	4 900	4 900	4 900	14.900	14.120	16 060	16.900	14 900	14.120	16 060	16.900
Cosenza	6.950	6.950	6.950	6.950	6 030	11.450	14 250	28.470	6.030	11.450	14 250	28.470
Reggio di Calabria	4.315	4.315	4.315	4.315	1.210	1.090	1.080	1.450	1.210	1.090	1.080	1.450
CALABRIA	16.165	16.165	16.165	16.165	22.140	26.660	31.390	46.820	22.140	26.660	31.390	46.820
Agrigento	1.209	1.209	1.209	1.209	3.070	2.400	4 600	1.840	3.080	2.410	4 620	1.850
Caltanissetta	593	593	593	593	1.880	3.760	3 660	3.880	1.880	3 760	3 660	3.880
Catania	14.588	14.588	14.588	14.588	(a) 4.500	(a) 4.000	(a) 4 220	(a) 4 230	4.540	4.040	4 260	4.270
Enna	70	70	70	70	210	350	390	420	210	350	390	420
Messina	9.064	9.064	9.064	9.064	4 030	3.900	4.090	3.920	4 030	3.900	4.090	3.920
Palermo	937	937	937	937	5.460	6.730	5.800	5.180	17.510	22.580	19.110	17.850
Ragusa	50	50	70	80	200	130	260	220	200	130	260	220
Siracusa	78	78	78	75	500	720	810	500	500	720	810	500
Trapani	19.399	19.399	19.399	19.399	2.400	2.000	2.370	2.560	2.400	2.000	2.370	2.560
SICILIA	45.988	45.988	46.008	46.015	22.250	23.990	26.200	22.750	34.350	39.890	39.570	35.470
Cagliari	1.956	1.959	1.965	1.970	(a) 3.580	(a) 2.990	(a) 5.610	(a) 5 030	4.300	3.640	7.230	6.490
Nuoro	6.607	6.607	6.607	6.607	6.130	4.600	4.910	5.240	6.510	4.820	5.170	5.520
Sassari	2.615	2.615	2.615	2.615	520	580	520	810	900	1.030	910	1.260
SARDEGNA	11.178	11.181	11.187	11.192	10.230	8.170	11.040	11.080	11.710	9.490	13.310	13.270
ITALIA	898.110	899.511	899.987	874.877	543.220	516.020	701.100	748.430	726.520	693.970	876.490	899.730

(a) Compresa la produzione proveniente dalle piante esistenti nelle tare o sparse nelle colture semplici.

Tav. 182 — Fico
A — COLTURA SPECIALIZZATA

PROVINCIE REGIONI	SUPERFICIE - Ettari				PRODUZIONE - Quintali				PRODUZIONE PER ETTARO Quintali			
	1947	1948	1949	1950	1947	1948	1949	1950	1947	1948	1949	1950
Caserta	49	49	49	49	280	240	280	330	5,7	4,9	5,7	6,7
Napoli	51	51	51	51	2 910	3 010	3 320	3 420	57,1	59,0	65,1	67,1
Salerno	2.110	2.113	2.118	2.128	163 020	135 670	176 000	135 170	77,3	64,2	83,1	63,5
CAMPANIA	2.210	2.213	2.218	2.228	166.210	138.920	179.600	138.921	75,2	62,8	81,0	62,4
Bari	462	462	462	462	10 270	10 540	8 170	7 160	22,2	22,8	17,7	15,5
Brindisi	9.550	9.550	9 550	9 550	116 730	158 590	161 490	153 500	12,2	16,6	16,9	16,1
Lecce	10, 00	10 00	10 00	10 00	141 340	131 750	112 730	131 640	14,0	13,0	11,2	13,0
Taranto	5.369	5 369	5 369	5 369	55 830	92 490	96 210	149 730	10,4	17,2	17,9	27,9
PUGLIA	25.481	25.481	25.481	25.481	324.170	393.371	378.600	442.030	12,7	15,4	14,9	17,3
Potenza-BASILICATA	74	74	74	74	1.600	770	1.360	1.400	21,6	10,4	18,4	18,9
Catanzaro	676	676	676	676	25 640	23 640	25 650	24 880	37,9	35,0	37,9	36,8
Cosenza	14.053	14 053	14 053	14 053	486 350	545 510	487 220	435 360	34,6	38,8	34,7	31,0
Reggio di Calabria	76	76	76	76	4 640	6 010	5 630	5 060	61,1	79,1	74,1	66,6
CALABRIA	14.805	14.805	14.805	14.805	518.630	575.110	518.500	465.300	34,9	38,8	35,0	31,4
Catania	72	72	72	72	1 370	1 260	1 300	1 320	19,0	17,5	18,1	18,3
Messina	136	136	136	136	7 340	6 800	7 070	8 160	54,0	50,0	52,0	60,0
Trapani	132	132	132	132	5 280	5 020	5 280	5 940	40,0	38,0	40,0	45,0
SICILIA	340	340	340	340	13.990	13.080	13.650	15.420	41,1	38,5	40,1	45,4
Nuoro-SARDEGNA	22	22	22	22	460	500	530	490	20,9	22,7	24,1	22,3
ITALIA	42.932	42.935	42.940	42.950	1.023.060	1.121.800	1.092.240	1.063.560	23,8	26,1	25,4	24,8

B — COLTURA PROMISCUA E PRODUZIONE TOTALE

PROVINCIE REGIONI	COLTURA PROMISCUA								PRODUZIONE TOTALE Quintali			
	SUPERFICIE — Ettari				PRODUZIONE — Quintali				1947	1948	1949	1950
	1947	1948	1949	1950	1947	1948	1949	1950				
Asti	14	14	14	14	(a) 170	(a) 200	(a) 200	(a) 230	170	200	200	230
Novara	72	72	72	70	410	410	490	480	410	410	490	480
Torino	—	—	—	—	(b)3.160	(b)1.500	(b)2.200	(b)2.500	3.160	1.500	2.200	2.500
Vercelli	1.132	1.132	1.132	1.132	600	570	550	680	600	570	550	680
PIEMONTE	1.218	1.218	1.218	1.216	4.340	2.680	3.440	3.890	4.340	2.680	3.440	3.890
VALLE D'AOSTA	—	—	—	—	(b) 50	(b) 60	(b) 70	(b) 60	50	60	70	60
Bergamo	108	108	108	108	1.510	1.730	1.730	2.160	1.510	1.730	1.730	2.160
Como	6.467	6.467	6.477	6.477	4.620	4.980	5.131	5.340	4.620	4.980	5.130	5.340
Mantova	243	248	248	251	(a) 130	(a) 150	(a) 170	(a) 190	130	150	170	190
Milano	230	230	230	230	1.240	960	1.290	1.650	1.240	960	1.290	1.650
LOMBARDIA	7.048	7.053	7.063	7.066	7.500	7.820	8.320	9.340	7.500	7.820	8.320	9.340
Belluno	61	61	61	61	10	10	10	10	10	10	10	10
Treviso	14.760	14.730	14.690	14.660	(a)8.750	(a)9.810	(a)8.120	(a)8.010	8.750	9.810	8.120	8 010
Venezia	90	110	110	94	(a)2.150	(a)2.540	(a)3.500	(a)2 030	2.150	2 540	3 500	2 030
Verona	—	—	—	—	(b)3.300	(b)2.800	(b)3 000	(b)2 800	3.300	2.800	3 000	2.800
Vicenza	1.950	1.950	1.950	2.000	(a) 390	(a) 980	(a)1.060	(a)1.190	390	980	1.060	1.190
VENETO	16.861	16.851	16.811	16.815	14.600	16.140	15.690	14.040	14.600	16.140	15.690	14.040
Gorizia	300	300	300	300	(a) 220	(a) 380	(a) 390	(a) 400	220	380	390	400
Udine	2.010	2.010	2.010	2.010	(a)2.530	(a)2.000	(a)2.530	(a)2.500	2.530	2.000	2.530	2.500
FRIULI-VENEZIA GIULIA	2.310	2.310	2.310	2.310	2.750	2.380	2.920	2.900	2.750	2.380	2.920	2.900
Genova	11.104	11.104	11.104	11.104	15 000	25 000	12 000	8 000	15 000	25 000	12 000	8 000
Imperia	3.100	3.100	3.100	3.100	6.390	5 740	7.880	10.980	6.390	5 740	7.880	10.980
La Spezia	5.720	5.720	5.720	5.720	7.120	8.700	6 570	7.140	7.120	8 700	6 570	7.140
Savona	5.894	5.894	5.894	5.894	17.290	17.290	17.290	17.290	17.290	17.290	17.290	17.290
LIGURIA	25.818	25.818	25.818	25.818	45.800	56.730	43.740	43.410	45.800	56.730	43.740	43.410
Bologna	4.700	4.700	4.700	4.700	3.800	4.950	7.000	3.800	3.800	4.950	7.000	3.800
Ferrara	53	38	38	30	1.240	940	680	530	1.240	940	680	530
Forlì	25.800	25.800	25.800	25.800	10.550	11.080	10 690	9.270	10.550	11.080	10 690	9.270
Modena	1.099	1.099	1.099	1.099	4.400	4.400	4.400	4.400	4.400	4.400	4.400	4.400
Piacenza	550	550	550	550	(a)1.100	(a)1.300	(a)1.300	(a)1.230	1.100	1.300	1.100	1.230
EMILIA-ROMAGNA	32.202	32.187	32.187	32.179	21.090	22.670	23.870	19.230	21.090	22.670	23.870	19.230

(a) Compresa la produzione proveniente dalle piante esistenti nelle tere o sparse nelle colture semplici. — (b) Produzione proveniente dalle piante esistenti nelle tere o sparse nelle colture semplici.

Segue: Tav. 182 — Fico

Segue: B — COLTURA PROMISCUA E PRODUZIONE TOTALE

PROVINCIE REGIONI	COLTURA PROMISCUA								PRODUZIONE TOTALE			
	SUPERFICIE — Ettari				PRODUZIONE — Quintali				Quintali			
	1947	1948	1949	1950	1947	1948	1949	1950	1947	1948	1949	1950
Arezzo	94 992	94 992	94 992	(b)75 000	(a) 5 540	(a)6.100	(a)6.100	(a)10 000	5.540	6.100	6 100	10 000
Firenze	18 259	18 259	18 259	18.259	(a) 6 630	(a)6 410	(a)5 950	(a) 7.320	6 630	6 410	5 950	7 320
Grosseto	1 987	1 987	1 987	1.987	(a) 4 600	(a)5 510	(a)5 350	(a) 5.350	4 600	5 510	5 350	5 350
Livorno	2 841	2 841	2 841	2.841	(a)10 650	(a)16.150	(a)17 150	(a)17 150	10 650	16 150	16 150	17 150
Lucca	7.783	7.783	7.783	7.783	(a) 3.510	(a)3.330	(a)3 270	(a) 3 060	3.510	3.330	3 270	3 060
Massa-Carrara	70	95	110	150	(a) 150	(a) 250	(a) 270	(a) 270	150	250	270	270
Pisa	3 970	3 970	3 970	3 970	(a) 5.300	(a)5 060	(a)4 370	(a) 4 490	5 300	5.060	4 370	4 490
Pistoia	8 717	8 717	8 717	8 717	(a) 2 180	(a)3 490	(a)3.970	(a) 4 260	2 180	3.490	3 970	4 260
Siena	69 190	69.190	69.190	69.190	(a) 3.820	(a)6 910	(a)6 330	(a) 6.400	3 820	6.910	6.330	6 400
TOSCANA	207.839	207.834	207.849	187.897	42.380	53.210	51.710	58.300	42.380	53.210	51.710	58.300
Perugia	5 796	5 796	5 796	5 796	(a) 1.640	(a)1.610	(a)1 890	(a) 2 010	1.640	1.610	1.890	2 010
Terni	32 300	32 300	32.300	32 300	32 770	26 410	26 410	23.850	32.770	26.410	26.410	23.850
UMBRIA	38.096	38.096	38.096	38.096	34.410	28.020	28.300	25.860	34.410	28.020	28.300	25.860
Ancona	77.454	77.454	77.454	77.454	(a) 9 900	(a)10.830	(a)16.680	(a)14.560	9.900	10 830	16 680	14 560
Ascoli Piceno	54 605	54 955	55 105	55 155	(a)11 260	(a)11 020	(a)11.330	(a)10.840	11 260	11 020	11.330	10 840
Macerata	12 350	12 350	12 350	12 350	5 300	6 360	7 950	6 230	5 300	6 360	7 950	6 230
Pesaro e Urbino	17.496	17.496	17.496	17.496	(a) 2 640	(a)3 000	(a)2 640	(a) 3 390	2.640	3 000	2.640	3.390
MARCHE	161.905	162.255	162.405	162.455	29.100	31.210	38.600	35.020	29.100	31.210	38.600	35.020
Frosinone	35 411	35.411	35.411	35.411	(a) 7.960	(a) 8.450	(a) 8 560	(a) 8.450	7.960	8.450	8.560	8.450
Latina	14 900	14 900	14 900	14.900	(a)11 870	(a)11.870	(a)12.110	(a)13.460	11 870	11.870	12.110	13.460
Rieti	13 943	13 943	13 943	13 943	12 360	12.120	12 690	13 940	12 360	12 120	12 690	13 940
Roma	52.394	52.393	52.394	52.394	31 600	31.830	31.600	27.150	31 600	31.830	31 600	27.150
Viterbo	11.520	11.520	11.957	12.115	8 050	8.810	9 030	9 690	8 050	8.810	9 030	9 690
LAZIO	128.168	128.167	128.605	128.763	71.840	73.080	73.990	72.690	71.840	73.080	73.990	72.690
Campobasso	4 203	4 203	4 203	4 203	(a) 5 520	(a) 5.420	(a) 5 590	(a) 5 100	5.520	5.420	5 590	5.100
Chieti	72 829	72 829	72 829	72 829	189 310	189 310	230 080	183 910	189 310	189 310	230 080	183 910
L'Aquila	4.835	4.835	4.835	4.835	(a)14.660	(a)18.580	(a)18.960	(a)19.380	14 660	18 580	18 960	19 380
Pescara	7.767	7.767	7.767	7.767	(a)53 770	(a)48 160	(a)73 820	(a)66.440	53 770	48 160	73 820	66.440
Teramo	14 000	14 000	14 000	14 000	(a) 9.500	(a) 9 200	(a) 9 600	(a) 8 200	9.500	9 200	9 600	8 200
ABRUZZI E MOLISE	103.634	103.634	103.634	103.634	272.760	270 670	338.050	283.030	272.760	270 670	338.050	283.030
Avellino	39 000	40 000	40 000	40 000	(a)33.430	(a)51 300	(a)134.000	(a)68 300	33 430	51 300	134 000	68 300
Benevento	43 727	43 729	43 730	43.730	(a)12.704	(a)50 310	(a)95 700	(a)109.790	12 704	50 310	95 700	109 790
Caserta	14 254	14 254	14 254	14 254	(a)35 780	(a)30 340	(a)35 780	(a)41.960	36 060	30 580	36 060	42 290
Napoli	32 518	32.518	32 518	32 518	(a)93 610	(a)94 020	(a)106.570	(a)148.710	96 520	97 030	109 890	152.130
Salerno	22.945	22.945	22.945	22.945	332 030	270.740	332 540	253 780	495 050	406.410	508 540	388.950
CAMPANIA	153.444	153.446	153.447	153.447	621.890	496.710	704.590	622.540	788.100	635.630	884.190	761.460
Bari	114 067	114.067	114 067	114 067	74 750	78 050	49.450	46 610	85 020	88.590	57 620	53.770
Brindisi	57.846	57.846	58 046	58 246	208.190	311 240	312.550	270 270	324.920	469 830	474 040	423.770
Foggia	—	—	—	—	(c) 3 500	(c) 4 000	(c) 5 000	(c) 5 000	3.500	4 000	5 000	5 000
Lecce	9.100	9.100	9.100	9.100	(a)45 500	(a)45.500	(a)41.890	(a)46 120	186 840	177 250	154 620	177 760
Taranto	13 300	13.140	13 140	12 650	(a)53 200	(a)50 620	(a)47.140	(a)60 050	109 030	143.110	143 350	209.780
PUGLIA	194.313	194.153	194.353	194.068	385.140	489.410	456.030	428.050	709.310	882.780	834.630	870.080
Matera	6.566	6.566	6 566	6.566	(a)15 660	(a)13 140	(a)19 620	(a)19.700	15 660	13 140	19 620	19.700
Potenza	8.530	8.530	8.530	8.530	(a)32.490	(a)14 620	(a)41 230	(a)35 200	34 090	15 390	42.590	36 600
BASILICATA	15.096	15.096	15.096	15.096	48.150	27.760	60.850	54.900	49.750	28.530	62.210	56.300
Catanzaro	35 600	35 600	35 600	35 600	310 550	259 350	311.780	296.180	336 190	282.990	337.430	321.060
Cosenza	32 514	32.514	32.514	32 514	379 360	416 210	407 350	320 830	865.710	961.720	894 570	756.190
Reggio di Calabria	30.417	30.417	30.417	30.417	(a)78 710	(a)90.880	(a)87.830	(a)84 810	83 350	96 890	93.460	89.870
CALABRIA	98.531	98.531	98 531	93 531	768.620	766.440	806.960	701.820	1.285.250	1.341.600	1.325.460	1.167.120
Agrigento	1.489	1.489	1.489	1.489	1 640	2.110	2 360	2.480	1 640	2.110	2 360	2.480
Caltanissetta	1.697	1.697	1.697	1.697	12.560	11.160	11 200	11.540	12 560	11.160	11 200	11.540
Catania	61 640	61 640	61.640	61.640	(a)17 000	(a)16 020	(a)16.160	(a)16 250	18 370	17 280	17.460	17.570
Enna	2 000	2 000	2 000	2 000	2 000	3 000	3 200	4 000	2 000	3 000	3 200	4 000
Messina	26 314	26 314	26 314	26 314	(a)61 190	(a)57 240	(a)60 030	(a)57 610	68.530	64 040	67 100	65.770
Palermo	21.002	21.002	21.002	21.002	23.083	24.040	23.570	23.840	23.080	24.040	23.570	23.840
Ragusa	1.941	1.941	1.945	1.945	5.820	3 880	5.700	3.890	5 820	3.880	5.700	3.890
Siracusa	93	93	93	82	(a) 370	(a) 350	(a) 400	(a) 590	370	350	400	590
Trapani	22 838	22 838	22.568	22.568	36 280	33 650	37.190	38.730	41.560	38 670	42.470	44.670
SICILIA	139.014	139.014	138.748	133.737	159.940	151.450	159.810	158.930	173.930	164.530	173.460	174.850
Cagliari	8 662	8 666	8 669	8 679	(a)17.470	(a)17.990	(a)19.730	(a)18 380	17.470	17.990	19.730	18.380
Nuoro	12.185	12.185	12 185	12 185	12.510	13 850	14 220	13 680	12.970	14 350	14.750	14.170
Sassari	15 099	15.099	15 099	15.099	1.160	1.600	1.850	2.170	1.160	1.600	1.850	2.170
SARDEGNA	35.946	35.950	35.953	35.963	31.140	33.440	35.800	34.230	31.600	33.940	36.330	34.720
ITALIA	1.330.413	1.331.613	1.382.124	1.342.086	2.561.500	2.523.830	2.852.740	2.563.249	3.584.580	3.651.680	3.944.980	3.631.800

(a) Compresa la produzione proveniente dalle piante esistenti nelle tare o sparse nelle colture semplici. — (b) Notevole diminuzione di superficie per mancata sostituzione di piante deperte. — (c) Produzione proveniente dalle piante esistenti nelle tare o sparse nelle colture semplici.

Tav. 183 — Mandorlo

A — COLTURA SPECIALIZZATA

PROVINCIE REGIONI	SUPERFICIE — Ettari				PRODUZIONE — Quintali				PRODUZIONE PER ETTARO Quintali			
	1947	1948	1949	1950	1947	1948	1949	1950	1947	1948	1949	1950
Brescia - LOMBARDIA	7	7	7	7	10	10	10	10	1,4	1,4	1,4	1,4
Imperia	3	3	3	3	30	50	30	70	10,0	16,7	10,0	23,3
Savona	10	10	10	10	210	210	180	200	21,0	21,0	18,0	20,0
LIGURIA	13	13	13	13	240	260	210	270	13,5	21,0	16,2	20,8
Latina	7	7	7	7	80	120	30	140	11,4	17,1	4,3	20,0
Rieti	7	7	7	7	80	70	70	110	11,4	10,0	10,0	15,7
Roma	16	16	16	16	190	180	150	190	11,9	11,3	9,4	11,9
Viterbo	1	1	1	1	20	20	20	20	20,0	20,0	20,0	20,0
LAZIO	31	31	31	31	370	390	270	460	11,9	12,6	8,7	14,8
Campobasso	21	21	21	21	170	110	140	130	8,1	5,2	6,7	6,2
L'Aquila	1.115	1.115	1.115	1.115	410	290	1.020	2.160	0,4	0,3	0,9	1,9
ABRUZZI E MOLIS	1.136	1.136	1.136	1.136	580	400	1.160	2.290	0,5	0,4	1,0	2,0
Bari	56.875	55.091	55.276	54.933	220.660	71.930	209.010	522.080	3,9	1,3	3,8	9,5
Brindisi	1.990	2.178	2.478	2.478	9.050	4.490	3.600	16.490	4,5	2,1	1,5	6,7
Foggia	1.636	1.636	1.636	1.636	32.880	16.350	38.060	36.030	20,1	10,0	23,3	22,0
Lecce	300	300	300	300	1.500	1.170	1.190	1.500	5,0	3,9	4,0	5,0
Taranto	8.749	8.749	8.749	8.749	54.250	39.870	74.460	90.520	6,2	4,6	8,5	10,3
PUGLIA	69.550	67.954	68.439	68.096	318.340	133.810	326.320	666.620	4,6	2,0	4,8	9,8
Matera	69	69	69	69	380	70	270	610	5,5	1,0	3,9	8,8
Potenza	75	75	75	75	1.500	600	900	680	20,0	8,0	12,0	9,1
BASILICATA	144	144	144	144	1.880	670	1.170	1.290	13,1	4,7	8,1	9,0
Catanzaro	24	24	29	29	300	290	240	290	12,5	12,1	8,3	10,0
Cosenza	182	182	182	182	380	180	90	1.340	2,1	1,0	0,5	7,4
Reggio di Calabria	85	85	85	85	2.290	2.460	990	1.350	26,9	28,9	11,6	15,9
CALABRIA	291	291	296	296	2.970	2.930	1.320	2.980	10,2	10,1	4,5	10,1
Agrigento	32.167	32.167	32.167	32.167	247.570	108.450	48.470	213.860	7,7	3,4	1,5	6,6
Caltanissetta	11.900	11.900	11.900	11.900	108.660	103.780	7.310	95.640	9,1	8,7	0,6	8,0
Catania	8.421	8.421	8.421	8.421	48.000	40.190	23.550	86.510	5,7	4,8	2,8	10,3
Enna	1.700	1.700	1.700	1.700	15.300	5.100	5.150	9.650	9,0	3,0	3,0	5,7
Messina	1.174	1.174	1.174	1.174	7.190	11.550	6.870	8.920	6,1	9,8	5,9	7,6
Palermo	2.399	2.399	2.399	2.399	33.670	28.510	12.100	32.430	14,0	11,9	5,0	13,5
Ragusa	4.828	4.828	4.448	4.448	58.200	32.420	17.700	58.440	12,1	6,7	4,0	13,1
Siracusa	17.300	17.300	17.270	17.262	165.010	182.390	20.930	260.450	9,5	10,5	1,2	15,1
Trapani	2.236	2.236	2.236	2.236	19.250	21.070	30.150	26.010	8,6	9,4	13,5	11,6
SICILIA	82.125	82.125	81.715	81.707	702.850	533.460	172.230	791.910	8,6	6,5	2,1	9,7
Cagliari	5.043	5.046	5.049	5.055	17.240	21.510	8.930	22.610	3,4	4,3	1,8	4,5
Nuoro	905	905	905	905	21.010	11.810	1.820	18.120	23,2	13,0	2,0	20,0
Sassari	22	22	22	22	840	1.120	970	860	38,2	50,9	44,1	39,1
SARDEGNA	5.970	5.973	5.976	5.982	39.090	34.440	11.720	41.590	6,5	5,8	2,0	7,0
ITALIA	159.267	157.674	157.757	157.412	1.066.330	706.370	514.410	1.507.420	6,7	4,5	3,3	9,6

Segue : Tav. 183 — Mandorlo

B — COLTURA PROMISCUA E PRODUZIONE TOTALE

PROVINCIE — REGIONI	COLTURA PROMISCUA								PRODUZIONE TOTALE			
	SUPERFICIE - Ettari				PRODUZIONE - Quintali				Quintali			
	1947	1948	1949	1950	1947	1948	1949	1950	1947	1948	1949	1950
Torino - PIEMONTE	—	—	—	—	(a) 70	(a) 40	—	—	70	40	—	—
VALLE D'AOSTA	1.095	1.095	1.090	1.090	180	270	330	380	160	270	330	380
Brescia	660	660	660	660	160	160	160	150	170	170	170	160
Mantova	71	71	71	71	90	90	90	100	90	90	90	100
Pavia	—	—	—	—	—	(a) 40	(a) 30	(a) 30	—	40	30	30
LOMBARDIA	781	781	781	781	250	290	280	280	260	300	290	290
Padova	—	—	—	—	(a) 330	(a) 330	(a) 340	(a) 390	330	330	340	390
Verona	—	—	—	—	(a) 1.500	(a) 1.300	(a) 1.250	(a) 1.350	1.500	1.300	1.250	1.350
Vicenza	52	52	60	60	(b) 190	(b) 210	(b) 420	(b) 460	190	210	420	460
VENETO	52	52	60	60	2.020	1.840	2.010	2.200	2.020	1.840	2.010	2.200
Imperia	800	800	800	800	360	650	370	950	390	700	400	1.020
La Spezia	11	9	9	9	10	10	10	10	10	10	10	10
Savona	1.546	1.546	1.546	1.487	910	1.820	1.510	1.760	1.120	2.030	1.690	1.960
LIGURIA	2.357	2.355	2.355	2.293	1.280	2.480	1.890	2.720	1.520	2.740	2.100	2.990
Forlì	25.270	25.270	25.270	25.270	(b) 1.400	(b) 560	(b) 2.240	(b) 3.000	1.400	560	2.240	3.000
Parma	8	8	8	8	(b) 20	(b) 10	(b) 10	(b) 10	20	10	10	10
Piacenza	700	700	700	700	280	110	120	80	280	110	120	80
Ravenna	70	70	70	70	470	420	490	560	470	420	490	560
EMILIA-ROMAGNA	26.048	26.048	26.048	26.048	2.170	1.100	2.860	3.650	2.170	1.100	2.860	3.650
Arezzo	55.562	(c) 45.500	45.500	(c) 35.000	520	350	310	1.200	520	350	310	1.200
Grosseto	596	596	596	596	(b) 420	(b) 240	(b) 210	(b) 230	420	240	210	230
Livorno	238	362	362	361	(b) 490	(b) 730	(b) 540	(b) 710	490	730	540	710
Pisa	157	157	157	157	(b) 110	(b) 80	(b) 50	(b) 110	110	80	50	110
Siena	51.797	51.797	51.797	51.797	(b) 190	(b) 140	(b) 250	(b) 300	190	140	250	300
TOSCANA	108.350	98.412	98.412	87.911	1.730	1.540	1.360	2.550	1.730	1.540	1.360	2.550
Perugia	1.284	1.284	1.284	1.284	(b) 350	(b) 110	(b) 150	(b) 450	350	110	150	450
Terni	980	980	980	980	240	60	60	100	240	60	60	100
UMBRIA	2.264	2.264	2.264	2.264	590	170	210	550	590	170	210	550
Ancona	88.671	88.671	88.671	88.671	1.150	890	890	1.160	1.150	890	890	1.160
Ascoli Piceno	26.905	26.905	26.905	27.105	2.430	2.010	1.800	3.900	2.430	2.010	1.800	3.900
Pesaro e Urbino	5.864	5.864	5.864	5.864	(b) 420	(b) 110	(b) 320	(b) 450	420	110	320	450
MARCHE	121.440	121.410	121.440	121.640	4.003	3.010	3.010	5.510	4.000	3.010	3.010	5.510
Frosinone	4.103	4.103	4.103	4.103	360	320	340	320	360	320	340	320
Latina	3.730	3.730	3.730	3.730	890	1.440	520	810	970	1.560	550	950
Rieti	3.408	3.408	3.411	3.411	2.820	2.540	3.560	3.260	2.900	2.610	3.630	3.370
Roma	14.040	14.040	14.040	14.040	3.350	3.250	2.710	3.200	3.540	3.430	2.860	3.390
Viterbo	1.295	1.295	1.338	1.352	280	280	300	420	300	300	320	440
LAZIO	26.576	26.576	26.622	26.636	7.700	7.830	7.430	8.010	8.070	8.220	7.700	8.470

(a) Produzione proveniente dalle piante esistenti nelle tare o sparse nelle colture semplici. — (b) Compresa la produzione proveniente dalle piante esistenti nelle tare o sparse nelle colture semplici. — (c) Notevole diminuzione di superficie per mancata sostituzione di piante deperite.

Segue : TAV. 183 — Mandorlo

Segue : B — COLTURA PROMISCUA E PRODUZIONE TOTALE

PROVINCIE — REGIONI	COLTURA PROMISCUA								PRODUZIONE TOTALE			
	SUPERFICIE - Ettari				PRODUZIONE - Quintali				Quintali			
	1947	1948	1949	1950	1947	1948	1949	1950	1947	1948	1949	1950
Campobasso	1.133	1.133	1.133	1.133	(a) 1.440	(a) 1.080	(a) 1.060	(a) 1.050	1.610	1.190	1.200	1.180
Chieti	40 796	40 796	40 796	40 796	3.240	2 280	1 590	6 790	3 240	2.280	1.590	6.790
L'Aquila	11 319	11 319	11 319	11 319	(a) 1.690	(a) 1 160	(a) 2 530	(a) 4 810	2 100	1.450	3 550	6 970
Pescara	4.328	4 328	4 328	4 328	13.630	3.140	4.230	16 900	13 630	3.140	4.230	16 900
Teramo	6.300	6.300	6.300	6.300	(a) 1.000	(a) 300	(a) 800	(a) 1.200	1.000	300	800	1.200
ABRUZZI E MOLISE . . .	63.876	63.876	63.876	63.876	21.000	7.960	10.210	30.750	21.580	8.360	11.370	33.040
Avellino	8.800	8.400	8.400	8 400	880	450	880	660	880	450	880	660
Benevento	1.945	1.947	1.946	1.946	(a) 2.160	(a) 1.140	(a) 1.770	(a) 1.030	2.160	1.140	1.770	1.030
Caserta	648	648	648	648	280	510	350	460	280	510	350	460
Napoli	27	27	27	27	(a) 50	(a) 50	(a) 50	(a) 60	50	50	50	60
Salerno	2.465	2.465	2.465	2.465	(a) 2.040	(a) 2.730	(a) 4.170	(a) 5.380	2.040	2.730	4.170	5.380
CAMPANIA	13.885	13.487	13.486	13.486	5.410	4.880	7.220	7.590	5.410	4.880	7.220	7.590
Bari	170 340	170 098	170 006	168.433	64.580	28 510	85 640	252 820	285 240	100.440	294.650	774 900
Brindisi	45 572	45 972	48 972	48 972	21.740	11 770	7 830	63 340	30 790	16 260	11.430	79 830
Foggia	9 465	9 465	9 465	9 465	64.060	30 370	72 290	60 910	96 940	46 720	110 350	96 940
Lecce	3 019	3 019	3 019	3 019	4.740	3 280	3 020	4 090	6 240	4 450	4.210	5 590
Taranto	14.300	14.000	14.000	13.700	(a) 37.100	(a) 17.450	(a) 23.400	(a) 51.200	91.350	57.320	97.860	141.720
PUGLIA	242.696	242.554	245.462	243.589	192.220	91.380	192.180	432.360	510.560	225.190	518.500	1.098.980
Matera	4.802	4.802	4.802	4.802	(a) 5 220	(a) 2 390	(a) 3 130	(a) 5.140	5.600	2 460	3 400	5.750
Potenza	1.360	1.360	1.360	1.360	9.710	5.100	9.180	5.210	11.210	5.700	10.080	5.890
BASILICATA	6.162	6.162	6.162	6.162	14.930	7.490	12.310	10.350	16.810	8.160	13.480	11.640
Catanzaro	2.034	2.034	2.024	2.034	5.990	5.700	4.840	5.810	6.290	5.990	5.080	6.100
Cosenza	4 754	4 754	4.754	4.754	520	450	240	7.100	900	630	330	8 440
Reggio di Calabria	16.030	16.030	16.030	16.030	2.500	2.820	1.250	1.860	4.790	5.280	2.240	3.210
CALABRIA	22.808	22.803	22.80	22.808	9.010	8.970	6.330	14.770	11.980	11.900	7.650	17.750
Agrigento	14.600	14 600	14.600	14 600	48 250	19 040	9.400	43.450	295 820	127.490	57.870	257.310
Celtanissetta	31 030	31.030	31 030	31 030	173 330	157 360	8 550	138 530	281 990	261.140	15 860	234 170
Catania	75 870	75 870	75 870	75 870	32 000	27.510	16.180	55.750	80 000	67.700	39.730	142 260
Enna	8 000	8 000	8 000	8 000	10 800	4 000	7 650	11 880	26 100	9.100	12 800	21 530
Messina	14 616	14 616	14 616	14.616	7.420	12.580	8 600	9 390	14 610	24 130	15 470	18 310
Palermo	10 803	10 803	10 803	10 803	15 330	4 880	2 940	6 480	49 000	33 390	15 040	38 910
Ragusa	8 084	8 084	8.085	8 090	48.500	14.640	4.600	50.500	106.700	47 060	22.300	108 940
Siracusa	1.467	1.467	1.467	1.490	6 110	7.300	840	10 380	171 120	189 690	21.770	270 830
Trapani	7.015	7.015	7.015	7.0 5	46.260	47.970	48.65	44.150	65.610	69.040	78.800	70.160
SICILIA	171.485	171.485	171.486	171.514	338.100	295.280	107.410	370.510	1.090.950	828.740	279.640	1.162.420
Cagliari	13 965	13 971	13.975	13 988	(a) 8.520	(a) 13 240	(a) 7.130	(a) 19.240	25.760	34.750	16.060	41.850
Nuoro	15.882	15.882	15.882	15.882	33.810	23.010	3.140	31.520	54.820	34.820	4.960	49.640
Sassari	25	25	25	25	350	420	290	240	1.190	1.540	1.260	1.100
SARDEGNA	29.872	29.878	29.882	29.895	42.630	36.670	10.560	51.000	81.770	71.110	22.280	92.590
ITALIA	839.697	829.223	832.114	820.005	693.320	471.200	335.600	943.180	1.759.650	1.177.570	830.010	2.450.600

(a) Cfr. nota (a) a pagina precedente.

Tav. 184 — Noce

A — COLTURA SPECIALIZZATA

PROVINCIE — REGIONI	SUPERFICIE - Ettari				PRODUZIONE - Quintali				PRODUZIONE PER ETTARO Quintali			
	1947	1948	1949	1950	1947	1948	1949	1950	1947	1948	1949	1950
Novara - PIEMONTE . . .	447	447	447	447	4.390	4.390	3.940	3.940	9,8	9,8	8,8	8,8
Belluno - VENETO	6	6	6	6	30	30	40	40	5,0	5,0	6,7	6,7
Imperia - LIGURIA	3	3	3	3	10	10	..	10	3,3	3,3	1,2	3,3
Rieti	1	1	1	1	10	10	10	10	10,0	10,0	10,0	10,0
Viterbo	2	2	2	5	20	20	20	40	10,0	10,0	10,0	8,0
LAZIO	3	3	3	6	30	30	30	50	10,0	10,0	10,0	8,3
L'Aquila - ABRUZZI E M.	50	50	50	50	20	20	130	150	0,4	0,4	2,6	3,0
Benevento	14	14	14	14	840	700	980	560	60,0	50,0	70,0	40,0
Caserta	5	5	5	5	80	80	70	80	16,0	16,0	14,0	16,0
Napoli	683	683	683	683	6.150	5.460	4.780	6.150	9,0	8,0	7,0	9,0
Salerno	24	24	24	24	380	560	670	600	15,8	23,3	27,9	25,0
CAMPANIA	726	726	726	726	7.450	6.800	6.500	7.390	10,3	9,4	9,0	10,2
Catanzaro - CALABRIA . .	10	10	10	10	120	110	120	100	12,0	11,0	12,0	10,0
Messina	4	4	4	4	20	30	30	40	5,0	7,5	7,5	10,0
Palermo	192	192	192	192	380	1.150	1.250	1.340	2,0	6,0	6,5	7,0
SICILIA	196	196	196	196	400	1.180	1.280	1.380	2,0	6,0	6,5	7,0
Nuoro - SARDEGNA	55	55	55	55	1.200	1.020	720	900	21,8	18,5	13,1	16,4
ITALIA	1.496	1.496	1.496	1.499	13.650	13.590	12.760	13.960	9,1	9,1	8,5	9,3

Segue: TAV. 184 — Noce

B — COLTURA PROMISCUA E PRODUZIONE TOTALE

PROVINCIE — REGIONI	COLTURA PROMISCUA								PRODUZIONE TOTALE			
	SUPERFICIE - Ettari				PRODUZIONE - Quintali				Quintali			
	1947	1948	1949	1950	1947	1948	1949	1950	1947	1948	1949	1950
Alessandria	—	—	—	—	(a) 1 740	(a) 860	(a) 1.370	(a) 1.400	1.740	860	1.370	1.400
Asti	—	—	—	—	(a) 1.020	(a) 1.120	(a) 1.070	(a) 880	1.020	1.120	1.070	880
Cuneo	4 758	4 671	4.563	4 481	(b) 8 080	(b) 4.650	(b) 5 530	(b) 7 000	8 080	4 650	5 530	7 000
Novara	8.172	8.172	8.172	8.172	27 480	26 550	23 500	21 000	31.870	30.940	27 440	24.940
Torino	4 547	4 527	4 516	4 526	16 530	4 030	8 500	8 700	16 530	4 030	8 500	8 700
Vercelli	24.095	24.095	24.095	24.095	18 380	17.470	20.020	18.950	18.380	17.470	20.020	18.950
PIEMONTE	41.572	41.465	41.346	41.274	73.230	54.680	59.990	57.930	77.620	59.070	63.930	61.870
VALLE D'AOSTA	—	—	—	—	(a) 150	(a) 200	(a) 160	(a) 80	150	200	160	80
Bergamo	—	—	—	—	(a) 720	(a) 700	(a) 650	(a) 600	720	700	650	600
Brescia	865	865	865	865	140	160	200	170	140	160	200	170
Como	3.020	3.020	3.020	3.020	4.510	3.890	4.040	6.910	4.510	3.890	4.040	6.910
Mantova	229	226	226	261	910	1.260	1.160	1.180	910	1.260	1.160	1.180
Pavia	426	426	426	426	1.250	930	840	550	1.250	930	840	550
Sondrio	—	—	—	—	(a) 940	(a) 870	(a) 630	(a) 580	940	870	630	580
Varese	3 023	3 023	2.750	2.750	12 250	9.880	11.000	12.000	12 250	9.880	11.000	12.000
LOMBARDIA	7.563	7.560	7.287	7.322	20.720	17.690	18.520	21.990	20.720	17.690	18.520	21.990
Bolzano	363	363	363	363	2 720	2 640	3.110	710	2 720	2.640	3.110	710
Trento	1.285	1.285	1.285	1.285	2.450	3 000	4.390	1.100	2.450	3.000	4.390	1.100
TRENTINO-ALTO ADIGE	1.648	1.648	1.648	1.648	5.170	5.640	7.500	1.810	5.170	5.640	7.500	1.810
Belluno	13.575	13 575	13 575	13.575	1.270	1.270	1.470	1.560	1.300	1.300	1.510	1 600
Padova	—	—	—	—	(a) 720	(a) 660	(a) 680	(a) 560	720	660	680	560
Treviso	—	—	—	—	(a) 730	(a) 670	(a) 680	(a) 710	730	670	680	710
Verona	—	—	—	—	(a) 1.310	(a) 1.000	(a) 1.300	(a) 1.000	1.310	1.000	1.300	1.000
Vicenza	1.856	1.960	2 000	2.000	(b) 740	(b) 1.830	(b) 3.680	(b) 3.490	740	1.830	3.680	3.490
VENETO	15.431	15.535	15.575	15.575	4.770	5.430	7.810	7.320	4.800	5.460	7.850	7.360
Gorizia	—	—	—	—	(a) 120	(a) 110	(a) 120	(a) 100	120	110	120	100
Udine	10 685	10 685	10 685	10 685	(b) 2 270	(b) 2 270	(b) 4.000	(b) 2.000	2.270	2 270	4.000	2.000
FRIULI - VENEZIA GIULIA	10.685	10.635	10.635	10.685	2.390	2.380	4.120	2.100	2.390	2.380	4.120	2.100
Genova	7.074	7.074	7.074	7.074	15 480	10.950	14.220	9 250	15.480	10.950	14.220	9 250
Imperia	70	70	70	70	40	50	20	40	50	60	20	50
La Spezia	470	440	440	440	90	130	90	90	90	130	90	90
Savona	1 200	1.200	1.200	1.200	600	480	480	480	600	480	480	480
LIGURIA	8.814	8.784	8.784	8.784	16.210	11.570	14.850	9.860	16.220	11.580	14.850	9.870
Bologna	12.520	12.520	12 520	12.520	8.070	5 250	4.030	3 020	8.070	5 250	4.030	3 020
Ferrara	—	—	—	—	(a) 1.100	(a) 1.180	(a) 790	(a) 870	1.100	1.180	790	870
Forlì	13 320	13.320	13 320	13 320	(c) 2 000	(b) 2.400	(c) 2 600	(b) 3.100	2.000	2.400	2.600	3.100
Modena	30 284	30 284	30 284	30 284	(c) 670	(b) 540	(b) 540	(c) 650	670	540	540	650
Parma	6 959	6.959	6.959	6.959	(c) 1 260	(b) 1 500	(b) 1.300	(c) 1.400	1 260	1 500	1.300	1.400
Piacenza	11.100	11.100	11.100	11.100	(a) 1.560	(b) 1.300	(b) 1.590	(b) 1.090	1.560	1.300	1.590	1.090
Ravenna	70	70	70	70	350	390	420	420	350	390	420	420
EMILIA-ROMAGNA	74.253	74.253	74.253	74.253	15.010	12.560	11.270	10.550	15.010	12.560	11.270	10.550
Arezzo	65 084	(c) 51.000	50 000	(c) 35 000	3 500	2 500	2.000	2 000	3 500	2 500	2.000	2 000
Firenze	3.804	3.804	3 804	3 804	1.140	760	1.100	1.210	1.140	760	1.100	1.210
Grosseto	—	—	—	—	(a) 840	(a) 900	(a) 900	(a) 1.000	840	900	900	1.000
Lucca	10.030	10.030	10 030	10.030	2.230	1.640	1.840	1.680	2.230	1.640	1.840	1.680
Massa-Carrara	27	36	36	40	90	110	120	130	90	110	120	130
Pisa	3 381	3 381	3 381	3 381	4 670	3 380	2.160	4 560	4.670	3.380	2.160	4 560
Pistoia	5.940	6 020	6 020	6 020	(b) 590	(b) 900	(b) 1 800	(b) 2.100	590	900	1 800	2.100
Siena	68 753	68 753	68 753	68 753	(b) 1.500	(b) 1.700	(b) 1.900	(b) 1.800	1 500	1.700	1.900	1.800
TOSCANA	157.019	143.024	142.024	127.028	14.560	11.890	11.820	14.480	14.560	11.890	11.820	14.480
Perugia	1.840	1 840	1.840	1.840	(b) 480	(b) 400	(b) 590	(b) 750	480	400	590	750
Terni	23.469	23 469	23.469	23.469	26 470	3 680	4.960	3.040	26.470	3.680	4.960	3.040
UMBRIA	25.309	25.309	25.309	25.309	26.950	4.080	5.550	3.790	26.950	4.080	5.550	3.790

(a) Produzione proveniente dalle piante esistenti nelle tare o sparse nelle colture semplici. — (b) Compresa la produzione proveniente dalle piante esistenti nelle tare o sparse nelle colture semplici. — (c) Notevole diminuzione di superficie per mancata sostituzione di piante deperite.

Segue: TAV. 184 — Noce

Segue: B — COLTURA PROMISCUA E PRODUZIONE TOTALE

PROVINCIE REGIONI	COLTURA PROMISCUA								PRODUZIONE TOTALE			
	SUPERFICIE - Ettari				PRODUZIONE - Quintali				Quintali			
	1947	1948	1949	1950	1947	1948	1949	1950	1947	1948	1949	1950
Ancona	55.181	55.181	55.181	55.181	2.850	2.740	2.740	1.650	2.850	2.740	2.740	1.650
Ascoli Piceno	10.225	10.225	10.225	10.225	(a) 1.000	(a) 1.000	(a) 1.200	(a) 1.220	1.000	1.000	1.200	1.220
Macerata	3.500	3.500	3.500	3.500	(a) 550	(a) 550	(a) 380	(a) 560	550	550	380	560
Pesaro e Urbino	4.312	4.312	4.312	4.312	(a) 380	(a) 350	(a) 310	(a) 350	380	350	310	350
MARCHE	73.218	73.218	73.218	73.218	4.780	4.640	4.630	3.780	4.780	4.640	4.630	3.780
Frosinone	13.770	13.770	13.770	13.770	3.720	3.200	3.350	3.250	3.720	3.200	3.350	3.250
Latina	840	840	840	840	(a) 760	(a) 930	(a) 680	(a) 800	760	930	680	800
Rieti	9.969	9.969	9.969	9.969	1.750	1.750	1.750	1.690	1.760	1.760	1.760	1.700
Roma	15.404	15.404	15.404	15.404	3.850	3.850	3.890	3.630	3.850	3.850	3.890	3.630
Viterbo	2.852	2.852	2.894	2.341	470	460	470	380	490	480	490	420
LAZIO	42.835	42.835	42.877	42.324	10.550	10.190	10.140	9.750	10.530	10.200	10.170	9.800
Campobasso	698	698	698	698	5.130	5.000	4.540	4.190	5.130	5.000	4.540	4.190
Chieti	37.159	37.159	37.159	37.159	3.310	3.210	2.920	3.070	3.310	3.210	2.920	3.070
L'Aquila	3.404	3.404	3.404	3.404	(a) 140	(a) 120	(a) 610	(a) 780	160	140	740	930
Pescara	2.969	2.969	2.969	2.969	(a) 2.080	(a) 1.380	(a) 2.670	(a) 2.360	2.080	1.380	2.670	2.360
Teramo	6.000	6.000	6.000	6.000	(a) 1.100	(a) 900	(a) 1.100	(a) 1.050	1.100	900	1.100	1.050
ABRUZZI E MOLISE	50.230	50.230	50.230	50.230	11.760	10.610	11.840	11.450	11.760	10.630	11.070	11.600
Avellino	37.000	37.000	37.000	37.000	7.670	12.800	25.600	23.380	7.670	12.800	25.600	23.380
Benevento	23.090	23.090	23.090	23.090	(a) 27.480	(a) 21.250	(a) 39.370	(a) 21.250	28.320	21.950	40.350	21.810
Caserta	11.717	11.717	11.717	11.717	(a) 34.230	(a) 37.660	(a) 32.130	(a) 35.220	34.310	37.740	32.200	35.300
Napoli	47.401	47.401	47.401	47.401	(a) 151.200	(a) 145.300	(a) 132.190	(a) 156.420	157.350	150.760	136.970	162.570
Salerno	6.383	6.383	6.383	6.383	24.130	24.130	31.020	28.040	14.730	24.690	31.690	28.640
CAMPANIA	125.591	125.591	125.591	125.591	234.930	241.140	260.310	264.310	242.380	247.940	266.810	271.700
Bari	21.376	21.376	21.376	21.376	4.520	3.820	2.400	2.660	4.520	3.820	2.400	2.660
Brindisi	7.186	7.186	(b) 6.042	6.042	2.360	2.180	2.440	2.440	2.360	2.180	2.440	2.440
Foggia	659	659	659	659	2.030	1.880	2.030	1.980	2.030	1.880	2.030	1.980
Lecce	76	76	76	76	(a) 360	(a) 150	(a) 180	(a) 200	360	150	180	200
Taranto	—	—	—	—	(c) 800	(c) 570	(c) 890	(c) 980	800	570	890	980
PUGLIA	29.297	29.297	28.153	28.153	10.070	8.600	7.940	8.260	10.070	8.600	7.940	8.260
Matera	727	727	727	727	290	250	230	360	290	250	230	360
Potenza	3.534	3.534	3.534	3.534	(a) 6.400	(a) 2.690	(a) 10.610	(a) 8.910	6.400	2.690	10.610	8.910
BASILICATA	4.261	4.261	4.261	4.261	6.690	2.940	10.840	9.270	6.690	2.940	10.840	9.270
Catanzaro	5.037	5.037	5.037	5.037	8.850	8.350	9.870	8.270	8.970	8.460	9.990	8.370
Cosenza	6.493	6.493	6.493	6.493	5.970	3.260	7.620	4.540	5.970	3.260	7.620	4.540
Reggio di Calabria	9.857	9.857	9.857	9.857	4.750	5.000	5.730	4.740	4.750	5.000	5.730	4.740
CALABRIA	21.387	21.387	21.387	21.387	19.570	16.610	23.220	17.550	19.690	16.720	23.340	17.650
Catania	11.339	11.339	11.339	11.339	2.670	3.660	3.800	3.700	2.670	3.660	3.800	3.700
Enna	1.700	1.700	1.700	1.700	510	600	680	1.020	510	600	680	1.020
Messina	6.184	6.184	6.184	6.184	2.810	3.050	3.350	4.440	2.830	3.080	3.380	4.480
Palermo	1.353	1.353	1.353	1.353	270	2.170	2.450	1.890	650	3.320	3.700	3.230
Ragusa	167	167	167	180	670	830	1.350	1.000	670	830	1.350	1.000
Siracusa	134	134	134	134	670	490	810	810	670	490	810	810
Trapani	3.333	3.333	3.333	3.333	470	410	510	490	470	410	510	490
SICILIA	24.210	24.210	24.210	24.213	8.070	11.210	12.950	13.350	8.470	12.390	14.230	14.730
Nuoro	8.374	8.374	8.374	8.374	2.770	2.390	1.690	2.010	3.970	3.410	2.410	2.910
Sassari	—	—	—	—	(c) 800	(c) 830	(c) 880	(c) 630	800	830	880	630
SARDEGNA	8.374	8.374	8.374	8.374	3.570	3.220	2.570	2.640	4.770	4.240	3.290	3.540
ITALIA	721.697	707.666	705.212	689.635	489.150	435.280	486.030	470.270	502.800	443.870	493.790	484.230

(a) Compresa la produzione proveniente dalle piante esistenti nelle tere o sparse nelle colture semplici. — (b) Notevole diminuzione di superficie per sostituzione di coltura. — (c) Produzione proveniente dalle piante esistenti nelle tere o sparse nelle colture semplici.

Tav. 185 — Nocciuolo (*)

A — COLTURA SPECIALIZZATA

PROVINCIE REGIONI	SUPERFICIE — Ettari				PRODUZIONE — Quintali				PRODUZIONE PER ETTARO Quintali			
	1947	1948	1949	1950	1947	1948	1949	1950	1947	1948	1949	1950
Alessandria	2	2	2	2	40	50	40	80	20,0	25,0	20,0	40,0
Asti	56	60	60	60	450	600	570	490	8,0	10,0	9,5	8,2
Cuneo	636	636	667	658	7.310	10.070	8.730	10.890	11,5	15,8	13,1	16,6
Novara	8	8	8	7	60	80	70	70	7,5	10,0	8,8	10,0
PIEMONTE	702	706	737	727	7.860	10.800	9.410	11.530	11,2	15,3	12,8	15,9
Genova	234	234	234	234	2.810	3.040	2.340	2.810	12,0	13,0	10,0	12,0
Imperia	4	4	4	4	130	120	120	140	32,5	30,0	30,0	35,0
Savona	—	18	18	18	—	90	50	90	—	5,0	2,8	5,0
LIGURIA	238	256	256	256	2.940	3.250	2.510	3.040	12,4	12,7	9,8	11,9
Roma	55	55	55	55	130	120	160	170	2,4	2,2	2,9	3,1
Viterbo	2.160	2.160	2.183	2.271	14.010	16.380	13.280	18.620	6,5	7,6	6,1	8,2
LAZIO	2.215	2.215	2.238	2.326	14.140	16.500	13.440	18.790	6,4	7,4	6,0	8,1
Avellino	6.200	6.300	6.300	6.300	15.350	25.400	44.400	45.980	2,5	4,0	7,0	7,3
Caserta	102	102	102	102	650	850	750	650	6,4	8,3	7,4	6,4
Napoli	1.366	1.366	1.366	1.366	21.460	17.710	25.480	22.180	15,7	13,0	18,7	16,2
Salerno	386	386	386	386	5.160	11.990	14.350	12.500	13,4	31,1	37,2	32,4
CAMPANIA	8.054	8.154	8.154	8.154	42.620	55.900	84.930	81.300	5,3	6,9	10,4	10,0
Potenza - BASILICATA .	15	15	15	15	80	80	120	90	5,3	5,3	8,0	6,0
Catanzaro	28	28	28	28	290	350	380	370	10,4	12,5	13,6	13,2
Reggio di Calabria . .	1	1	1	1	10	10	10	10	10,0	10,0	10,0	10,0
CALABRIA	29	29	29	29	300	360	390	380	10,3	12,4	13,4	13,1
Caltanissetta	20	20	20	20	160	160	160	160	8,0	8,0	8,0	8,0
Catania	1.737	1.737	1.737	1.737	8.000	16.670	17.100	21.480	4,6	9,6	9,8	12,4
Enna	2.200	2.200	2.200	2.200	8.470	4.400	6.600	13.200	3,9	2,0	3,0	6,0
Messina	14.503	14.503	14.503	14.503	1.820	52.440	58.190	80.810	0,1	3,6	4,0	5,6
Palermo	439	439	439	439	3.270	2.200	910	3.080	7,4	5,0	2,1	7,0
Siracusa	12	12	12	10	110	120	110	80	9,2	10,0	9,2	8,0
SICILIA	18.911	18.911	18.911	18.909	21.830	75.990	83.070	118.810	1,2	4,0	4,4	6,3
Nuoro - SARDEGNA . .	356	356	356	356	1.780	1.880	1.980	3.870	5,0	5,3	5,6	10,9
ITALIA	30.520	30.642	30.696	30.772	91.550	164.810	195.900	237.820	3,0	5,4	6,4	7,7

(*) Limitatamente alle qualità di coltura agrarie

Segue : Tav. 185 — Nocciolo (*)

B — COLTURA PROMISCUA E PRODUZIONE TOTALE

PROVINCIE — REGIONI	COLTURA PROMISCUA								PRODUZIONE TOTALE			
	SUPERFICIE - Ettari				PRODUZIONE - Quintali				Quintali			
	1947	1948	1949	1950	1947	1948	1949	1950	1947	1948	1949	1950
Alessandria	220	220	220	220	330	310	400	690	370	360	440	770
Asti	360	394	420	420	(a) 2.310	(a) 3.510	(a) 3.540	(a) 3.060	2.760	4.110	4.110	3.550
Cuneo	169	169	185	194	(a) 1.230	(a) 1.740	(a) 1.530	(a) 2.020	8.540	11.810	10.260	12.910
Novara	97	97	97	90	150	220	180	200	210	300	250	270
Torino	6	5	5	5	20	20	20	20	20	20	20	20
Vercelli	3.011	3.011	3.011	3.009	120	120	100	120	120	120	100	120
PIEMONTE	3.883	3.898	3.938	3.938	4.160	5.920	5.770	6.110	12.020	16.720	15.180	17.640
Bergamo	—	—	—	—	(b) 50	(b) 50	(b) 50	(b) 50	50	50	50	50
Mantova	45	45	45	45	(a) 10	(a) 10	(a) 10	(a) 20	10	10	10	20
Pavia	—	—	—	—	(b) 70	(b) 30	(b) 30	(b) 50	70	30	30	50
Varese	460	460	460	460	230	250	280	230	230	250	280	230
LOMBARDIA	505	505	505	505	380	340	370	350	360	340	370	350
Belluno	17.455	17.440	17.440	17.440	1.300	1.300	1.000	1.200	1.300	1.300	1.000	1.200
Padova	—	—	—	—	(b) 110	(b) 150	(b) 150	(b) 150	110	150	150	150
Treviso	250	240	230	220	100	70	70	60	100	70	70	60
Verona	—	—	—	—	(b) 550	(b) 500	(b) 600	(b) 650	550	500	600	650
Vicenza	70	70	87	90	(a) 390	(a) 420	(a) 670	(a) 780	390	420	670	780
VENETO	17.775	17.750	17.757	17.750	2.450	2.440	2.490	2.840	2.450	2.440	2.490	2.840
Gorizia	—	—	—	—	(b) 50	(b) 50	(b) 50	(b) 60	50	50	50	60
Udine	20.318	20.318	20.318	20.318	380	350	450	500	380	350	450	500
FRIULI-VENEZIA GIULIA	20.318	20.318	20.318	20.318	430	400	500	560	430	400	500	560
Genova	—	—	—	—	(b) 320	(b) 280	(b) 160	(b) 230	3.130	3.320	2.500	3.040
Imperia	25	25	25	25	40	50	40	40	170	170	160	180
La Spezia	50	46	46	46	10	10	50	20	10	10	50	20
Savona	1.140	1.260	1.260	1.260	1.710	2.400	1.200	2.500	1.710	2.490	1.250	2.590
LIGURIA	1.215	1.331	1.331	1.331	2.080	2.740	1.450	2.790	5.020	5.990	3.980	5.830
Modena	300	300	300	300	540	510	540	540	540	510	540	540
Parma	3.600	3.600	3.600	3.600	(a) 400	(a) 500	(a) 400	(a) 400	400	500	400	400
Piacenza	7.500	7.500	7.500	7.500	(a) 400	(a) 400	(a) 400	(a) 380	400	400	400	380
EMILIA - ROMAGNA	11.400	11.400	11.400	11.400	1.340	1.410	1.340	1.320	1.340	1.410	1.340	1.320

(*) Limitatamente alle qualità di coltura agrarie. — (a) Compresa la produzione proveniente dalle piante esistenti nelle tare o sparse nelle colture semplici. — (b) Produzione proveniente dalle piante esistenti nelle tare o sparse nelle colture semplici.

Segue : Tav. 185 — Nocciuolo (*)

Segue : B — COLTURA PROMISCUA E PRODUZIONE TOTALE

PROVINCIE — REGIONI	COLTURA PROMISCUA								PRODUZIONE TOTALE			
	SUPERFICIE - Ettari				PRODUZIONE - Quintali				Quintali			
	1947	1948	1949	1950	1947	1948	1949	1950	1947	1948	1949	1950
Arezzo	20.341	(c) 15.300	15.300	15.300	(a) 50	(a) 40	(a) 40	(a) 110	50	40	40	110
Grosseto	—	—	—	—	(b) 60	(b) 60	(b) 60	(b) 60	60	60	60	60
Massa-Carrara	26	26	30	35	(a) 160	(a) 80	(a) 90	(a) 110	160	80	90	110
TOSCANA	20.367	15.326	15.330	15.335	270	180	190	280	270	180	190	280
Terol - UMBRIA	—	—	—	—	(b) 30	(b) 20	(b) 20	(b) 30	30	20	20	30
Frosinone	1.822	1.822	1.822	1.822	250	290	280	280	250	290	280	280
Latina	12	12	12	12	10	10	10	10	10	10	10	10
Rieti	765	765	765	765	770	770	380	860	770	770	380	860
Roma	5.721	5.721	5.724	5.724	900	880	970	1.020	1.030	1.000	1.130	1.190
Viterbo	1.830	1.830	1.917	2.065	(a) 4.020	(a) 5.380	(a) 4.290	(a) 6.200	18.030	21.760	17.570	24.820
LAZIO	10.150	10.150	10.240	10.388	5.930	7.330	5.930	8.370	20.090	23.830	19.370	27.160
Avellino	10.000	10.000	10.000	10.000	15.790	22.290	44.770	46.320	31.140	47.690	89.170	92.300
Caserta	242	242	242	242	730	1.210	970	850	1.380	2.060	1.720	1.500
Napoli	6.479	6.479	6.479	6.479	(a) 4.510	(a) 3.750	(a) 4.540	(a) 6.950	25.970	21.460	30.020	29.130
Salerno	2.562	2.562	2.562	2.562	(a) 6.160	(a) 19.880	(a) 3.270	(a) 18.840	11.320	31.870	37.620	31.340
CAMPANIA	19.283	19.233	19.233	19.283	27.190	47.130	73.550	72.980	69.810	103.000	153.530	154.270
Potenza - BASILICATA	—	—	—	—	—	—	—	—	80	80	110	90
Catanzaro	1.195	1.195	1.195	1.195	2.800	3.270	3.790	3.990	3.090	3.620	4.170	4.310
Cosenza	90	90	90	90	220	90	90	180	220	90	90	180
Reggio di Calabria	767	767	767	767	610	670	640	820	620	680	650	830
CALABRIA	2.052	2.052	2.052	2.052	3.630	4.030	4.520	4.930	3.930	4.390	4.910	5.370
Caltanissetta	—	—	—	—	—	—	—	—	160	160	160	160
Catania	496	496	496	496	30	60	70	80	8.030	16.730	17.170	21.560
Enna	—	—	—	—	—	—	—	—	8.470	4.400	6.600	13.200
Messina	350	350	350	350	20	330	360	680	1.840	52.770	58.550	81.490
Palermo	—	—	—	—	—	—	—	—	3.270	2.200	910	3.080
Ragusa	3	3	3	3	10	10	10	10	10	10	10	10
Siracusa	—	—	—	—	—	—	—	—	110	120	110	80
SICILIA	849	849	849	849	60	400	440	770	21.890	76.390	83.510	119.580
Nuoro - SARDEGNA	381	381	381	381	50	60	60	100	1.830	1.940	2.040	3.970
ITALIA	103.158	103.241	103.384	103.530	48.000	72.400	96.630	101.470	139.550	237.210	292.530	339.290

(*), (a), (b) Cfr. note corrispondenti a pagina precedente. — (c) Notevole diminuzione di superficie per mancata sostituzione di piante deperite.

Tav. 186 — Carrubo

A — COLTURA SPECIALIZZATA

PROVINCIE — REGIONI	SUPERFICIE - Ettari				PRODUZIONE - Quintali				PRODUZIONE PER ETTARO Quintali			
	1947	1948	1949	1950	1947	1948	1949	1950	1947	1948	1949	1950
Latina - LAZIO	632	632	632	632	12.600	17.010	10.060	5.750	19,9	26,9	15,9	9,1
Salerno - CAMPANIA	106	106	106	106	6.360	6.360	6.310	6.360	60,0	60,0	59,5	60,0
Potenza - BASILICATA	60	60	60	60	2.100	2.100	2.700	1.920	35,0	35,0	45,0	32,0
Reggio di Cal - CALABRIA	5	5	5	5	90	100	100	80	18,0	20,0	20,0	16,0
Agrigento	17	17	17	17	920	730	760	990	54,1	42,9	44,7	58,2
Palermo	55	55	55	55	200	240	350	290	3,6	4,4	6,4	5,3
Ragusa	6.570	6.570	6.556	6.556	96.310	92.120	69.640	45.020	14,7	14,0	10,6	6,9
Siracusa	907	907	907	907	13.370	12.480	13.140	16.420	14,7	13,8	14,5	18,1
Trapani	37	37	37	37	2.410	2.220	2.410	2.590	65,1	60,0	65,1	70,0
SICILIA	7.586	7.586	7.572	7.572	113.210	107.790	86.300	65.310	14,9	14,2	11,4	8,6
Cagliari - SARDEGNA	44	44	44	44	1.230	1.450	1.580	1.100	28,0	33,0	35,9	25,0
ITALIA	8.433	8.433	8.419	8.419	135.590	134.810	107.050	80.520	16,1	16,0	12,7	9,6

B — COLTURA PROMISCUA E PRODUZIONE TOTALE

PROVINCIE — REGIONI	SUPERFICIE - Ettari				PRODUZIONE - Quintali				PRODUZIONE TOTALE Quintali			
	1947	1948	1949	1950	1947	1948	1949	1950	1947	1948	1949	1950
Savona - LIGURIA	—	—	—	—	(a)600	(a)900	(a)900	(a)750	600	900	900	750
Frosinone	1.067	1.067	1.067	1.067	1.250	1.520	1.450	1.560	1.250	1.520	1.450	1.560
Latina	7.415	7.415	7.415	7.415	(b)15.190	(b)20.940	(b)17.420	(b)14.430	27.790	37.950	27.480	20.180
LAZIO	8.482	8.482	8.482	8.482	16.440	22.460	18.870	15.990	29.040	39.470	28.930	21.740
Napoli	16	16	16	16	50	40	30	50	50	40	30	50
Salerno	2.430	2.430	2.430	2.830	21.870	24.300	21.870	21.870	28.230	30.660	28.180	28.230
CAMPANIA	2.446	2.446	2.446	2.446	21.920	24.340	21.900	21.920	28.280	30.700	28.210	28.280
Bari	47.164	47.164	47.164	47.164	16.910	22.580	12.110	13.080	16.910	22.580	12.110	13.080
Brindisi	13.585	13.585	13.585	13.585	7.530	8.260	9.950	12.690	7.530	8.260	9.950	12.690
Foggia	110	110	110	110	5.500	7.150	10.450	9.900	5.500	7.150	10.450	9.900
Taranto	3.100	3.040	2.930	2.820	(b)3.100	(b)3.040	(b)5.860	(b)3.920	3.100	3.040	5.860	3.920
PUGLIA	63.959	63.899	63.789	63.879	33.040	41.030	38.370	39.590	33.040	41.030	38.370	39.590
Matera	—	—	—	—	(a)790	(a)590	(a)530	(a)590	790	590	530	590
Potenza	1.285	1.285	1.285	1.285	4.500	4.500	7.710	5.780	6.600	6.600	10.410	7.700
BASILICATA	1.285	1.285	1.285	1.285	5.290	5.090	8.240	6.370	7.390	7.190	10.940	8.290
Cosenza	85	85	85	85	550	660	950	640	550	660	950	640
Reggio di Calabria	1.246	1.246	1.246	1.246	1.100	1.100	1.060	1.000	1.190	1.200	1.160	1.080
CALABRIA	1.331	1.331	1.331	1.331	1.650	1.760	2.010	1.640	1.740	1.860	2.110	1.720
Agrigento	2.947	2.947	2.947	2.947	6.760	4.940	5.300	7.520	7.680	5.670	6.060	8.510
Caltanissetta	3.184	3.184	3.184	3.184	100.990	114.860	98.940	64.150	100.990	114.860	98.940	64.150
Catania	1.340	1.340	1.340	1.340	1.880	2.150	1.990	2.100	1.880	2.150	1.990	2.100
Enna	50	50	50	50	250	250	250	300	250	250	250	300
Messina	477	477	477	477	3.150	3.240	3.200	3.670	3.150	3.240	3.200	3.670
Palermo	126	126	126	126	140	180	240	220	340	420	590	510
Ragusa	22.235	22.235	22.235	22.235	114.160	134.900	81.240	76.490	210.470	227.020	150.880	121.510
Siracusa	11.517	11.517	11.517	11.510	58.360	46.840	41.180	93.860	71.730	59.320	54.320	110.280
Trapani	4.774	4.774	4.774	4.774	13.200	11.000	12.120	13.020	15.610	13.220	14.530	15.610
SICILIA	46.650	46.650	46.650	46.643	298.890	318.380	244.460	281.330	412.100	426.150	330.780	326.640
Cagliari	335	335	337	338	3.020	3.810	4.500	4.180	4.250	5.260	6.080	5.280
Nuoro	351	351	351	351	520	490	500	510	520	490	500	510
SARDEGNA	686	686	688	689	3.540	4.300	5.000	4.690	4.770	5.750	6.580	5.790
ITALIA	124.839	124.779	124.671	124.555	381.370	418.240	339.750	352.280	516.960	553.050	446.800	432.800

(a) Produzione proveniente dalle piante esistenti nelle tare o sparse nelle colture semplici. — (b) Compresa la produzione proveniente dalle piante esistenti nelle tare o sparse nelle colture semplici.

Tav. 187 — Coltivazioni minori

A — CEREALI

REGIONI	FARRO E GRANO SARACENO			MIGLIO			PANICO			SAGGINA (seme)			SCAGLIOLA		
	SUPER-FICIE Ettari	PRODUZIONE Quintali		SUPER-FICIE Ettari	PRODUZIONE Quintali		SUPER-FICIE Ettari	PRODUZIONE Quintali		SUPER-FICIE Ettari	PRODUZIONE Quintali		SUPER-FICIE Ettari	PRODUZIONE Quintali	
		Com- plessiva	Per ettaro		Com- plessiva	Per ettaro		Com- plessiva	Per ettaro		Com- plessiva	Per ettaro		Com- plessiva	Per ettaro
ANNO 1948															
Piemonte	(a) 45	(a) 300	6,7	1.716	13.750	8,0	689	5.500	8,0	484	6.730	13,9	—	—	—
Valle d'Aosta	—	—	—	2	20	10,0	—	—	—	3	50	16,7	—	—	—
Lombardia	(a) 1.310	(a) 10.390	7,9	172	2.300	13,4	25	280	11,2	152	3.960	26,1	—	—	—
Trentino-Alto Adige	(a) 4.200	(a) 23.000	5,5	—	—	—	—	—	—	—	—	—	—	—	—
Veneto	(a) 2	(a) 310	14,1	75	10.850	14,3	—	—	—	963	18.910	19,6	—	—	—
Friuli-Venezia Giulia	(a) 35	(a) 390	11,1	—	—	—	—	—	—	5	10	2,0	—	—	—
Liguria	—	—	—	—	—	—	—	—	—	—	—	—	—	—	—
Emilia-Romagna	(b) 14	(b) 150	10,7	328	8.640	26,3	2	20	10,0	500	15.850	31,7	—	—	—
Toscana	—	—	—	—	—	—	230	2.370	10,3	5.555	88.610	16,0	—	—	—
Umbria	—	—	—	—	—	—	—	—	—	100	900	9,0	—	—	—
Marche	(b) 5	(b) 30	6,0	—	—	—	1	10	10,0	40	320	8,0	3	30	10,0
Lazio	(b) 510	(b) 1.810	3,5	—	—	—	—	—	—	44	550	12,5	—	—	—
Abruzzi e Molise	(b) 1.760	(b) 15.300	8,7	100	500	5,0	60	300	5,0	1.735	5.200	3,0	5,0
Campania	(b) 127	(b) 890	7,0	3	20	6,7	—	—	—	15	150	10,0	—	—	—
Puglia	—	—	—	1	10	10,0	—	—	—	20	150	7,5	3	30	10,0
Basilicata	—	—	—	—	—	—	—	—	—	—	—	—	—	—	—
Calabria	—	—	—	—	—	—	—	—	—	—	—	—	2	10	5,0
Sicilia	(b) 1.500	(b) 13.500	9,0	10	50	5,0	—	—	—	—	—	—	970	5.590	5,8
Sardegna	—	—	—	—	—	—	—	—	—	—	—	—	—	—	—
ITALIA	(c) 9.528	(c) 68.070	6,9	3.089	36.140	11,7	1.007	8.480	8,4	9.616	141.390	14,7	978	5.600	5,8
ANNO 1949															
Piemonte	(a) 39	(a) 320	8,2	1.726	14.360	8,3	687	6.140	8,9	468	7.000	15,0	—	—	—
Valle d'Aosta	—	—	—	2	20	10,0	—	—	—	3	50	16,7	—	—	—
Lombardia	(a) 1.310	(a) 9.760	7,5	167	2.090	12,5	25	320	12,8	115	2.350	20,4	—	—	—
Trentino-Alto Adige	(a) 4.650	(a) 20.000	4,3	—	—	—	—	—	—	—	—	—	—	—	—
Veneto	(a) 21	(a) 300	14,3	255	3.540	13,7	—	—	—	813	13.070	16,1	—	—	—
Friuli-Venezia Giulia	(a) 35	(a) 390	11,1	—	—	—	—	—	—	5	10	2,0	—	—	—
Liguria	—	—	—	—	—	—	—	—	—	—	—	—	—	—	—
Emilia-Romagna	(b) 14	(b) 170	12,1	270	6.370	23,6	2	20	10,0	435	13.180	30,3	—	—	—
Toscana	—	—	—	—	—	—	245	2.420	9,9	5.466	83.720	15,3	—	—	—
Umbria	—	—	—	—	—	—	—	—	—	100	1.500	15,0	—	—	—
Marche	(b) 5	(b) 30	6,0	—	—	—	1	10	10,0	40	280	7,0	3	40	13,3
Lazio	(b) 490	(b) 1.990	4,1	—	—	—	—	—	—	42	510	12,1	—	—	—
Abruzzi e Molise	(b) 1.745	(b) 16.850	9,7	105	550	5,2	62	320	5,2	1.738	6.210	3,6	5,0
Campania	(b) 125	(b) 1.070	8,6	2	10	5,0	—	—	—	12	120	10,0	—	—	—
Puglia	—	—	—	1	..	4,0	—	—	—	20	140	7,0	3	20	6,7
Basilicata	—	—	—	—	—	—	—	—	—	—	—	—	—	—	—
Calabria	—	—	—	—	—	—	—	—	—	—	—	—	2	10	5,0
Sicilia	(b) 1.400	(b) 12.500	8,9	8	40	5,0	—	—	—	—	—	—	995	7.740	7,8
Sardegna	—	—	—	—	—	—	—	—	—	—	—	—	—	—	—
ITALIA	(d) 9.834	(d) 63.380	6,4	2.540	26.980	10,6	1.022	9.230	9,0	9.257	128.140	13,8	1.003	7.810	7,8
ANNO 1950															
Piemonte	(a) 34	(a) 300	8,8	1.822	15.160	8,3	697	6.250	9,0	488	6.920	14,2	—	—	—
Valle d'Aosta	—	—	—	1	10	10,0	—	—	—	3	40	13,3	—	—	—
Lombardia	(a) 1.310	(a) 11.010	8,4	162	1.990	12,3	25	280	11,2	128	2.920	22,8	—	—	—
Trentino-Alto Adige	(a) 4.300	(a) 28.250	6,6	—	—	—	—	—	—	—	—	—	—	—	—
Veneto	(a) 21	(a) 300	14,3	255	3.480	13,6	—	—	—	431	6.720	15,6	—	—	—
Friuli-Venezia Giulia	(a) 35	(a) 390	11,1	—	—	—	—	—	—	10	10	1,0	—	—	—
Liguria	—	—	—	—	—	—	—	—	—	—	—	—	—	—	—
Emilia-Romagna	(b) 10	(b) 130	13,0	230	4.790	20,8	—	—	—	455	14.120	31,0	—	—	—
Toscana	—	—	—	—	—	—	282	3.280	11,6	5.213	81.580	15,6	—	—	—
Umbria	—	—	—	—	—	—	—	—	—	100	1.250	12,5	—	—	—
Marche	(b) 5	(b) 30	6,0	—	—	—	1	10	10,0	40	240	6,0	3	30	10,0
Lazio	(b) 460	(b) 1.420	3,1	—	—	—	—	—	—	54	610	11,3	—	—	—
Abruzzi e Molise	(b) 1.745	(b) 15.370	8,8	110	580	5,3	65	350	5,4	1.690	4.220	2,5	5,0
Campania	(b) 123	(b) 1.060	8,6	2	10	5,0	—	—	—	12	130	10,8	—	—	—
Puglia	—	—	—	1	10	10,0	—	—	—	20	140	7,0	3	30	10,0
Basilicata	—	—	—	—	—	—	—	—	—	—	—	—	—	—	—
Calabria	—	—	—	—	—	—	—	—	—	—	—	—	2	10	5,0
Sicilia	(b) 1.000	(b) 9.200	9,2	10	60	6,0	—	—	—	—	—	—	775	6.600	8,5
Sardegna	—	—	—	—	—	—	—	—	—	—	—	—	—	—	—
ITALIA	(e) 9.043	(e) 67.460	7,5	2.593	26.090	10,1	1.070	10.170	9,5	8.644	118.900	13,8	783	6.670	8,5

(a) Grano saraceno. — (b) Farro. — (c) Di cui grano saraceno; superficie ha 5.612 e produzione q 34.390. — (d) Di cui grano saraceno; superficie ha 6.035 e produzione q 30.770. — (e) Di cui grano saraceno; superficie ha 5.700 e produzione q 40.260.

Segue : TAV. 187 — Coltivazioni minori
 B — ERBACEE INDUSTRIALI E LEGNOSE A FRUTTO ANNUO
 Quintali

REGIONI	ERBACEE INDUSTRIALI						LEGNOSE A FRUTTO ANNUO				
	ANICE E GIAGGIOLIO	CAPPERI	LIQUERIZIA	SAGGINA PER SCOPE	SENAPE E ZAFFERANO	SORGO ZUCCHERINO	FICHI D'INDIA	LOTI	NESPOLE	PISTACCHI E GIUGGIOLI	SORBE
ANNO 1948											
Piemonte	—	—	—	8.100	—	150	—	5.000	720	—	—
Valle d'Aosta	—	—	—	20	—	—	—	—	—	—	—
Lombardia	—	—	—	12.780	—	—	—	148.550	150 (a)	70	—
Trentino-Alto Adige	—	—	—	—	—	—	—	3.200	—	—	—
Veneto	(b) 550	—	—	81.530	—	143.420	—	17.200	180 (a)	640	—
Friuli-Venezia Giulia	—	—	—	6.000	—	20 000	—	1.500	—	—	—
Liguria	—	—	—	—	—	—	—	64.160	9.000 (a)	80	950
Emilia-Romagna	—	—	—	6.300	—	20.820	—	10.400	1.250 (a)	200	930
Toscana	(b) 2.340	—	—	116.550	—	—	—	10.810	30 (a)	400	600
Umbria	—	—	—	—	—	—	—	—	—	—	—
Marche	(c) 30	—	—	12.400	—	—	—	1.280	490 (a)	110	350
Lazio	—	—	—	6.320	—	—	540	6.650	340 (a)	50	410
Abruzzi e Molise	(c) 110	—	4.500	10.500 (d)	30	—	—	770	5.120	—	1.950
Campania	—	—	—	300	—	—	5.500	994.330	50.460 (a)	500	12.380
Puglia	(c) 20	630	8.000	800 (e)	200	—	80.300	1.500	3.420 (a)	100	650
Basilicata	—	—	—	1.050 (e)	2.500	—	—	900	100	—	20
Calabria	(c) ..	210	83.000	— (e)	10	—	153.400	40	29.500	—	6.000
Sicilia	—	3.660	4.160	29.000 (e)	5.710	—	935.030	2.020	47.380 (f)	8.250	4.690
Sardegna	—	10	—	— (d)	..	—	374.380	110	2.110	—	40
ITALIA	(g) 3.050	4.510	99.660	291.650 (h)	8.450	184.390	1.549.210	1.268.420	(i) 150.250	(l) 10.400	28.970
ANNO 1949											
Piemonte	—	—	—	8.500	—	100	—	6.000	770	—	—
Valle d'Aosta	—	—	—	20	—	—	—	—	—	—	—
Lombardia	—	—	—	13.140	—	—	—	166.150	150 (a)	60	—
Trentino-Alto Adige	—	—	—	—	—	—	—	3.500	—	—	—
Veneto	(b) 550	—	—	55.950	—	82.480	—	20.250	180 (a)	620	—
Friuli-Venezia Giulia	—	—	—	5.500	—	50 000	—	2.000	—	—	—
Liguria	—	—	—	—	—	—	—	55.890	7.250 (a)	40	800
Emilia-Romagna	—	—	—	5.750	—	25.540	—	12.500	1.280 (a)	180	900
Toscana	(b) 2.770	—	—	109.170	—	—	—	11.220	30 (a)	420	550
Umbria	—	—	—	—	—	—	—	—	—	—	—
Marche	(c) 30	—	—	13.150	—	—	—	1.350	490 (a)	110	400
Lazio	—	—	—	6.400	—	—	650	5.430	330 (a)	50	410
Abruzzi e Molise	(c) 130	—	4.450	11.700 (d)	40	—	60	950	5.740	—	2.200
Campania	—	—	—	250	—	—	5.800	1.218.980	56.440 (a)	500	12.650
Puglia	(c) 10	840	10.000	700 (e)	190	—	72.450	1.590	3.080 (a)	100	810
Basilicata	—	—	—	900 (e)	2.150	—	—	800	90	—	60
Calabria	(c) ..	180	72.500	— (e)	..	—	153.500	40	25.000	—	6.200
Sicilia	—	3.800	4.900	30.000 (e)	10.110	—	1.003.760	2.340	48.460 (f)	15.980	4.810
Sardegna	—	10	—	— (d)	..	—	346.710	130	2.180	—	40
ITALIA	(m) 3.490	4.830	91.850	261.130 (n)	12.490	158.120	1.582.930	1.509.120	(o) 151.470	(b) 18.060	29.830
ANNO 1950											
Piemonte	—	—	—	8.800	—	50	—	7.000	870	—	—
Valle d'Aosta	—	—	—	20	—	—	—	—	—	—	—
Lombardia	—	—	—	15.520	—	—	—	80.150	180 (a)	80	—
Trentino-Alto Adige	—	—	—	—	—	—	—	4.200	—	—	—
Veneto	(b) 500	—	—	52.260	—	1.280	—	24.470	190 (a)	590	—
Friuli-Venezia Giulia	—	—	—	5.000	—	47.500	—	1.500	—	—	—
Liguria	—	—	—	—	—	—	—	55.930	17.860 (a)	160	1.100
Emilia-Romagna	—	—	—	5.450	—	21.400	—	13.830	1.380 (a)	250	960
Toscana	(b) 2.850	—	—	104.910	—	—	—	10.870	30 (a)	500	630
Umbria	—	—	—	—	—	—	—	—	—	—	—
Marche	(c) 10	—	—	11.100	—	—	—	1.300	520 (a)	110	320
Lazio	—	—	—	6.730	—	—	720	9.350	450 (a)	50	420
Abruzzi e Molise	(c) 120	—	4.500	9.000 (d)	40	—	60	890	4.530	—	1.750
Campania	—	—	—	260	—	—	6.180	909.050	56.530 (a)	500	12.590
Puglia	(c) 30	740	9.000	750 (e)	240	—	76.700	1.610	3.600 (a)	120	810
Basilicata	—	—	—	1.050 (e)	3.500	—	—	1.000	100	—	40
Calabria	(c) ..	210	62.500	— (e)	10	—	147.500	40	24.800	—	6.200
Sicilia	—	3.460	4.610	32.000 (e)	15.260	—	1.017.420	2.530	49.230 (f)	7.770	4.700
Sardegna	—	10	—	— (d)	..	—	351.510	130	2.130	—	40
ITALIA	(q) 3.510	4.420	80.610	252.850 (r)	19.050	70.230	1.600.090	1.123.820	(s) 162.390	(t) 10.130	29.560

(a) Giuggioli. — (b) Giaggiolo. — (c) Anice. — (d) Zafferano. — (e) Senape. — (f) Pistacchi. — (g) Anice q 160; giaggiolo q 2.890. — (h) Senape q 8.420; zafferano q 30. — (i) Nespole del Giappone q 141.260; nespole d'inverno q 8.990. — (l) Pistacchi q 8.250; giuggioli q 2.150. — (m) Anice q 170; giaggiolo q 3.320. — (n) Senape q 12.450; zafferano q 40. — (o) Nespole del Giappone q 142.280; nespole d'inverno q 9.190. — (p) Pistacchi q 15.980; giuggioli q 2.080. — (q) Anice q 160; giaggiolo q 3.350. — (r) Senape q 19.010; Zafferano q 40. — (s) Nespole del Giappone q 153.180; nespole d'inverno q 9.210. — (t) Pistacchi q 7.770; Giuggioli q 2.360.

PRODOTTI DI PRIMA TRASFORMAZIONE

Tav. 188 — Vino

PROVINCIE REGIONI	UVA DESTINATA ALLA VINIFICAZIONE				RESA IN VINO <i>Litri per quintale di uva vinificata</i>				VINO <i>Ettolitri</i>			
	1947	1948	1949	1950	1947	1948	1949	1950	1947	1948	1949	1950
Alessandria	1.463.620	2.810.130	2.499.900	2.724.100	63,5	66,9	64,7	64,5	929.570	1.879.540	1.616.830	1.756.980
Asti	1.532.000	2.367.500	1.754.500	2.035.500	64,4	69,0	67,6	66,1	986.530	1.634.730	1.185.640	1.345.010
Cuneo	1.456.150	1.872.920	1.707.300	2.169.440	63,0	70,0	63,4	58,9	917.950	1.311.150	1.081.820	1.278.480
Novara	492.570	540.940	468.850	510.550	65,8	72,6	70,7	70,7	324.060	392.930	331.680	361.080
Torino	626.480	659.970	751.290	774.110	63,3	65,6	63,4	61,5	396.250	434.960	476.070	476.280
Vercelli	421.100	494.680	517.250	462.140	62,2	62,6	62,5	64,0	262.070	309.720	323.150	295.660
PIEMONTE	5.991.920	8.743.140	7.699.090	8.675.840	63,7	68,2	65,1	63,7	3.816.430	5.963.030	5.015.190	5.513.490
VALLE D'AOSTA	27.900	30.899	18.570	34.000	58,7	63,0	60,0	62,0	16.380	19.470	11.140	21.080
Bergamo	221.350	379.200	326.340	291.040	65,0	70,0	67,5	65,0	143.870	265.440	220.290	189.180
Brescia	862.370	810.000	784.310	804.660	70,4	68,3	70,4	68,2	607.160	552.890	552.250	548.960
Como	102.150	81.790	92.300	80.050	60,6	61,6	62,6	61,6	61.920	50.390	57.780	49.340
Cremona	136.890	306.420	143.400	136.870	65,0	65,0	65,0	65,0	88.980	199.170	93.210	88.970
Mantova	596.270	702.850	731.750	715.580	64,9	66,0	64,1	66,1	386.770	463.660	468.840	472.710
Milano	69.510	74.720	93.390	94.200	56,4	60,3	56,4	60,3	39.180	45.030	52.620	56.770
Pavia	1.351.110	1.779.230	1.565.230	1.251.750	59,4	66,0	64,8	63,0	802.650	1.168.350	1.014.630	788.300
Sondrio	118.340	149.120	142.240	139.710	64,0	65,0	66,0	66,0	75.740	96.930	92.570	92.210
Varese	39.730	35.220	34.560	38.630	60,5	60,5	60,5	62,2	24.020	21.300	20.910	24.040
LOMBARDIA	3.497.720	4.309.550	3.913.700	3.552.490	63,8	66,4	65,7	65,0	2.230.290	2.863.160	2.573.100	2.310.480
Bolzano	293.110	400.770	443.720	473.030	69,9	70,0	68,0	71,7	205.010	280.540	301.730	339.080
Trento	669.010	717.440	611.300	629.330	71,5	72,2	70,8	71,5	478.600	517.780	432.840	450.020
TRENTINO-A. ADIGE	962.120	1.118.210	1.055.020	1.102.360	71,1	71,4	69,6	71,6	683.610	798.320	734.570	789.100
Belluno	73.560	52.870	85.930	99.320	65,0	65,0	65,0	65,0	47.800	34.360	55.850	64.560
Padova	881.970	816.670	812.110	807.330	61,4	66,1	65,9	64,5	541.260	539.870	535.390	520.450
Rovigo	288.000	267.710	284.700	338.550	65,0	65,0	65,0	65,0	187.200	174.010	185.060	220.060
Treviso	1.334.910	1.145.440	1.079.770	1.206.560	66,6	67,7	66,3	66,4	888.850	775.620	715.710	801.130
Venezia	832.700	783.840	1.035.450	989.940	66,7	64,4	60,1	64,2	555.410	504.720	621.880	635.420
Verona	793.960	827.300	769.920	942.290	68,0	71,0	68,2	68,5	539.890	587.380	525.110	645.750
Vicenza	815.000	669.580	893.350	917.070	61,7	62,3	59,0	60,2	502.600	417.340	526.990	552.510
VENETO	5.020.100	4.563.410	4.961.230	5.301.060	65,0	66,5	63,8	64,9	3.263.010	3.033.300	3.165.990	3.439.880
Gorizia	98.540	112.290	91.940	97.540	63,0	65,7	64,2	64,1	62.080	73.830	59.020	62.540
Udine	483.550	500.620	512.110	838.780	63,0	65,0	66,9	70,0	304.570	325.270	342.600	586.780
FRIULI-VENEZIA GIU.	582.090	612.910	604.050	936.320	63,0	65,1	66,5	69,3	366.650	399.100	401.620	649.320
Genova	272.920	245.120	191.460	213.320	62,0	65,0	62,8	62,2	169.210	159.330	120.230	132.750
Imperia	108.120	239.040	140.670	162.250	63,5	70,4	69,4	68,1	68.650	168.270	97.650	110.530
La Spezia	200.110	255.000	185.790	205.860	62,0	64,0	66,0	66,0	124.070	163.200	122.620	135.870
Savona	115.530	125.070	113.640	113.110	63,0	64,2	64,5	66,1	72.790	80.250	73.300	74.780
LIGURIA	698.680	864.230	631.560	694.540	62,4	66,1	65,5	65,4	434.720	571.050	413.800	453.980
Bologna	404.800	532.310	482.250	464.040	49,8	57,5	55,9	52,6	201.460	306.260	269.780	244.020
Ferrara	165.120	174.720	267.280	228.440	58,0	60,6	59,5	58,2	95.770	105.950	159.130	132.930
Forlì	479.500	531.400	521.170	626.100	63,9	65,1	64,6	64,7	306.370	345.860	336.560	405.230
Modena	595.240	619.670	643.340	696.000	70,0	70,0	68,0	65,0	416.670	433.770	437.470	452.400
Parma	784.790	746.320	649.920	612.790	53,7	54,2	52,9	51,6	421.470	404.290	343.940	316.180
Piacenza	392.870	452.270	344.630	422.600	62,0	63,6	62,7	63,5	243.620	287.430	216.190	268.270
Ravenna	1.159.890	1.314.470	1.333.150	1.287.420	69,4	69,4	69,4	65,0	805.130	912.470	925.450	836.830
Reggio nell'Emilia	864.900	1.032.950	756.050	655.150	67,0	64,4	66,6	64,5	579.760	665.030	503.240	422.360
EMILIA-ROMAGNA	4.847.110	5.404.110	4.997.790	4.992.540	63,3	64,0	63,9	61,7	3.070.250	3.461.060	3.191.760	3.078.220
Arezzo	566.970	724.250	604.840	743.270	70,6	68,5	65,1	66,2	400.390	495.850	393.850	491.890
Firenze	1.503.530	1.808.980	1.754.660	1.957.980	67,8	69,1	67,9	65,0	1.019.210	1.250.480	1.191.390	1.272.680
Grosseto	123.460	177.450	194.090	219.200	65,0	70,0	65,0	70,0	80.250	124.210	126.160	153.440
Livorno	226.970	233.110	331.460	315.820	66,9	70,1	70,9	68,5	151.900	163.310	235.060	216.450
Lucca	262.650	304.690	273.960	351.830	67,8	67,1	67,6	68,2	178.080	204.410	185.110	239.970
Massa-Carrara	267.840	259.800	267.490	299.870	62,0	62,7	64,4	64,7	166.100	163.000	172.200	194.120
Pisa	780.280	992.090	1.083.280	1.119.260	67,8	69,0	68,8	67,6	529.280	684.540	745.220	756.360
Pistoia	355.540	272.820	378.150	421.570	68,3	64,9	67,2	66,9	242.820	176.960	253.990	282.160
Siena	648.650	672.470	626.550	683.970	68,0	69,9	64,0	67,8	441.080	470.250	400.750	464.050
TOSCANA	4.735.890	5.445.660	5.514.480	6.112.770	67,8	68,6	67,2	66,6	3.209.110	3.733.010	3.703.730	4.071.120

Segue : Tav. 188 — Vino

PROVINCIE REGIONI	UVA DESTINATA ALLA VINIFICAZIONE				RESA IN VINO				VINO			
	Quintali				Litri per quintale di uva vinificata				Ettoltri			
	1947	1948	1949	1950	1947	1948	1949	1950	1947	1948	1949	1950
Perugia	940.380	844.720	796.030	940.823	63,3	69,8	67,9	68,6	594.810	589.680	540.470	645.010
Terni	256.190	215.880	298.900	266.470	59,8	64,8	61,0	62,0	153.260	139.790	182.250	165.210
UMBRIA	1.196.570	1.060.600	1.094.930	1.207.290	62,5	68,8	66,0	67,1	748.070	729.470	722.720	810.220
Ancona	591.400	684.370	620.800	525.540	65,3	66,7	70,9	69,4	386.440	456.520	440.380	364.670
Ascoli Piceno	792.110	993.940	907.960	866.740	60,4	66,8	66,6	69,5	478.250	663.970	604.630	602.580
Macerata	1.368.770	1.188.900	1.056.520	891.900	63,6	64,0	63,1	62,3	871.010	761.130	666.760	555.900
Pesaro e Urbino	462.830	494.160	343.290	383.380	64,5	64,5	61,5	62,5	298.450	318.660	211.060	239.550
MARCHE	3.215.110	3.361.370	2.928.570	2.667.560	63,3	65,5	65,7	66,1	2.034.150	2.200.280	1.922.830	1.762.700
Frosinone	755.000	763.340	835.810	881.390	63,6	64,3	71,4	69,6	480.140	490.780	596.930	613.360
Latina	199.560	269.760	275.990	482.530	56,7	58,7	55,1	70,2	113.070	158.360	152.040	338.820
Rieti	342.000	325.000	373.500	354.000	57,9	57,7	57,8	57,9	193.000	187.500	216.000	205.000
Roma	1.577.140	1.730.210	1.252.070	1.576.930	65,9	65,4	63,7	65,5	1.039.520	1.132.400	797.420	1.033.000
Viterbo	964.170	973.070	944.810	1.047.970	66,1	66,1	66,1	66,1	636.950	642.830	624.150	692.290
LAZIO	3.837.870	4.061.380	3.682.180	4.342.820	64,3	64,3	64,8	66,4	2.467.680	2.611.870	2.386.540	2.882.470
Campobasso	331.490	307.160	305.620	369.800	68,0	60,0	62,0	62,0	225.410	184.300	189.480	229.270
Chieti	332.620	344.070	428.280	427.670	62,0	61,3	66,6	64,6	206.340	210.930	285.270	276.360
L'Aquila	242.680	169.210	253.760	269.770	65,2	64,7	65,5	64,8	158.340	109.420	166.280	174.700
Pescara	198.400	128.610	192.520	195.490	64,8	67,8	63,6	62,5	128.550	87.200	122.370	122.260
Teramo	403.980	410.210	455.620	398.440	60,7	61,9	60,9	60,9	245.170	253.890	277.510	242.670
ABRUZZI E MOLISE	1.509.170	1.359.260	1.635.800	1.661.170	63,9	62,2	63,6	62,9	963.810	845.740	1.040.910	1.045.260
Avellino	600.000	500.000	462.970	472.850	65,0	65,0	65,0	65,0	390.000	325.000	300.930	307.350
Benevento	861.470	635.180	941.530	725.240	65,5	66,8	65,0	66,4	563.930	424.080	611.990	481.900
Caserta	235.860	235.860	318.180	318.180	66,8	69,0	66,7	63,0	157.470	162.740	212.090	200.430
Napoli	969.080	1.074.830	1.173.780	1.443.720	64,0	64,0	65,0	65,0	620.210	687.890	762.950	933.400
Salerno	937.710	665.490	974.940	960.060	65,3	67,0	68,6	68,0	612.330	445.880	668.810	652.840
CAMPANIA	3.604.120	3.111.360	3.871.400	3.920.050	65,0	65,7	66,0	65,8	2.343.940	2.045.590	2.558.770	2.580.920
Bari	1.483.820	1.747.080	2.108.580	1.674.830	68,9	69,6	71,1	69,0	1.025.460	1.215.970	1.498.360	1.154.900
Brindisi	1.531.120	1.630.630	1.786.640	1.357.010	69,6	71,6	72,6	70,7	1.065.610	1.146.500	1.297.670	959.680
Foggia	1.063.800	1.160.810	1.167.870	913.830	65,7	67,5	66,9	65,2	698.970	783.150	781.330	596.050
Lecce	2.435.750	1.806.940	2.546.910	1.812.060	67,7	67,4	69,7	68,9	1.647.960	1.217.460	1.774.680	1.248.620
Taranto	1.279.880	1.443.000	1.532.640	1.379.970	68,3	64,5	67,6	71,0	874.570	930.090	1.035.440	979.630
PUGLIA	7.799.370	7.753.480	9.142.640	7.137.700	68,1	68,2	69,9	69,2	5.312.570	5.293.170	6.387.480	4.938.880
Matera	85.970	95.380	103.270	132.600	65,1	65,6	60,6	64,4	55.990	62.540	62.590	85.380
Potenza	362.360	251.380	559.140	507.820	60,4	53,0	62,0	63,9	218.940	133.240	346.670	324.740
BASILICATA	448.330	346.760	662.410	640.420	61,3	56,5	61,8	64,0	274.930	195.780	409.280	410.120
Catanzaro	465.600	569.100	629.700	717.790	61,2	61,8	61,1	61,5	284.790	351.660	384.770	441.660
Cosenza	211.800	235.900	327.430	353.210	63,0	62,0	61,7	65,6	133.330	146.260	202.090	232.920
Reggio di Calabria	306.010	518.270	590.420	514.540	53,8	58,2	59,2	59,2	170.880	301.520	349.300	304.750
CALABRIA	983.410	1.323.270	1.547.550	1.587.540	59,9	60,4	60,5	61,7	589.000	799.440	936.160	979.330
Agrigento	251.220	291.160	394.660	400.800	61,4	62,4	62,0	61,0	154.170	181.640	244.690	244.490
Caltanissetta	307.730	291.400	341.580	340.330	59,8	59,8	63,1	63,1	184.070	174.310	215.560	214.810
Catania	1.222.850	1.232.760	1.261.350	1.195.520	65,0	61,7	63,1	63,9	794.860	760.260	795.430	763.750
Enna	84.170	101.650	121.980	142.310	40,0	45,2	50,0	50,0	33.670	45.940	60.990	71.160
Messina	1.138.210	1.097.230	1.021.000	916.790	65,0	64,4	63,5	63,6	739.440	706.570	648.370	583.330
Palermo	704.790	725.420	792.700	671.360	56,3	64,6	65,4	65,6	396.800	468.450	518.390	440.350
Ragusa	194.640	261.530	198.680	297.200	65,0	68,0	65,0	65,0	126.520	177.830	135.090	193.130
Siracusa	643.040	661.980	681.790	632.320	61,1	69,5	67,9	67,7	393.030	460.370	462.660	462.240
Trapani	2.380.750	2.508.550	2.730.410	2.590.220	61,1	62,0	70,0	70,0	1.453.490	1.555.910	1.910.750	1.813.160
SICILIA	6.927.400	7.171.680	7.544.150	7.236.850	61,7	63,2	66,2	66,1	4.276.050	4.531.280	4.991.930	4.786.420
Cagliari	383.570	292.930	499.950	392.590	53,5	56,5	59,8	56,3	205.200	165.520	298.780	221.090
Nuoro	109.970	101.930	141.120	182.300	62,5	63,2	61,2	62,8	68.710	64.400	86.370	114.540
Sassari	133.650	124.930	92.100	221.860	53,4	55,1	54,4	62,9	71.420	68.810	50.110	139.620
SARDEGNA	627.190	519.790	733.170	796.750	55,1	57,5	59,4	59,6	345.330	298.730	435.260	475.250
ITALIA	56.510.070	61.139.060	62.233.230	62.600.076	64,5	66,0	65,9	65,5	36.445.980	40.392.850	41.000.760	40.998.190

Tav. 189 — Olio

PROVINCIE 7 REGIONI	OLIVE DESTINATE ALLA OLEIFICAZIONE Quintali				RESA IN OLIO Kg per quintale di olive oleificate				OLIO Quintali			
	1947	1948	1949	1950	1947	1948	1949	1950	1947	1948	1949	1950
Bergamo	380	400	300	280	18,4	17,5	16,7	17,9	70	70	50	50
Brescia	18.300	23.730	14.500	15.400	18,0	23,0	21,9	23,3	3.290	5.460	3.170	3.590
Como	980	890	360	1.460	18,4	19,1	19,4	19,9	180	170	70	290
LOMBARDIA	19.660	25.020	15.160	17.140	18,0	22,8	21,7	22,9	3.540	5.700	3.290	3.930
Trento-TRENTINO -A. AD.	1.470	8.860	7.360	5.840	21,8	23,0	19,3	22,3	320	2.040	1.420	1.300
Padova	1.450	1.530	1.420	950	13,8	15,0	16,2	17,9	200	230	230	170
Treviso	30	30	30	30	13,0	13,0	16,7	13,0
Verona	15.030	35.000	29.250	25.610	17,8	19,4	18,0	17,4	2.680	6.780	5.270	4.450
Vicenza	1.290	1.940	2.410	2.080	17,1	18,0	17,0	17,4	220	350	410	360
VENETO	17.800	38.500	33.110	28.670	17,4	19,1	17,8	17,4	3.100	7.360	5.910	4.980
Genova	40.480	15.180	4.930	113.710	15,0	14,0	16,0	18,2	6.070	2.130	790	20.680
Imperia	257.200	100.700	140.000	300.400	19,9	14,9	19,3	23,1	51.230	14.980	26.950	69.280
La Spezia	47.050	9.880	36.110	51.950	19,4	13,2	15,5	18,3	9.140	1.300	5.590	9.490
Savona	37.400	50.170	45.300	52.440	17,0	14,0	15,0	17,0	6.360	7.030	6.800	8.920
LIGURIA	382.130	175.930	226.340	518.500	19,0	14,5	17,7	20,9	72.800	25.440	40.130	108.370
Forlì	16.460	16.720	18.290	21.690	16,0	16,0	16,0	18,2	2.630	2.670	2.930	3.940
Ravenna	1.380	1.460	1.350	2.800	18,8	19,2	17,0	18,9	260	280	230	530
EMILIA-ROMAGNA	17.840	18.180	19.640	24.490	16,2	16,2	16,1	18,3	2.890	2.950	3.160	4.470
Arezzo	80.210	85.570	81.680	78.590	19,6	21,0	20,5	20,4	15.710	17.990	16.710	16.060
Firenze	268.870	230.230	166.530	268.590	25,1	21,7	21,7	22,1	67.580	50.040	36.190	59.240
Grosseto	159.660	61.790	57.110	179.600	17,7	13,4	18,1	18,8	28.200	8.290	10.340	33.700
Livorno	97.490	13.260	26.160	100.560	16,6	14,2	17,3	20,0	16.170	1.880	4.520	20.070
Lucca	95.020	20.970	16.840	83.020	20,1	15,0	18,1	19,4	19.080	3.140	3.040	16.130
Massa-Carrara	21.910	19.920	13.780	26.400	17,1	16,0	16,7	18,0	3.740	3.190	2.300	4.750
Pisa	192.930	48.000	84.390	217.460	19,1	17,0	18,3	21,1	36.770	8.160	15.470	45.860
Pistoia	53.660	33.320	34.760	47.160	21,2	18,0	20,9	22,6	11.400	6.010	7.270	10.670
Siena	148.850	160.050	115.450	108.500	23,0	21,0	21,0	22,0	34.220	33.680	24.240	23.880
TOSCANA	1.118.600	673.110	596.700	1.109.880	20,8	19,7	20,1	20,8	232.870	132.380	120.080	230.360
Perugia	338.880	200.250	405.530	150.550	21,2	20,3	18,8	20,5	71.960	40.630	76.080	30.870
Terni	94.440	40.500	88.060	77.430	20,0	19,0	21,0	21,4	18.890	7.690	18.490	16.600
UMBRIA	433.320	240.750	493.590	227.980	21,0	20,1	19,2	20,8	90.850	48.320	94.570	47.470
Ancona	32.740	11.770	12.390	9.170	19,2	18,7	17,9	19,0	6.270	2.200	2.220	1.740
Ascoli Piceno	68.680	49.110	65.750	31.470	17,9	17,1	17,4	19,0	12.290	8.410	11.420	5.970
Macerata	60.980	26.770	57.200	23.130	16,5	16,8	18,2	19,2	10.080	4.490	10.390	4.450
Pesaro e Urbino	12.700	6.800	4.830	5.790	19,6	19,6	20,5	20,7	2.490	1.330	990	1.200
MARCHE	175.100	94.450	140.170	69.560	17,8	17,4	17,8	19,2	31.130	16.430	25.020	13.360
Frosinone	324.210	73.070	108.360	118.120	16,4	14,6	16,1	16,3	53.050	10.700	17.490	19.250
Latina	149.870	3.340	61.230	203.600	15,0	10,2	16,3	17,6	22.440	340	9.970	35.760
Rieti	95.510	57.870	65.480	83.610	21,5	18,5	21,6	21,6	20.550	10.690	14.160	18.070
Roma	251.670	132.320	147.290	207.000	17,3	12,6	19,1	20,0	43.640	16.700	28.080	41.390
Viterbo	228.830	98.320	160.240	189.680	18,2	18,3	18,3	18,3	41.650	17.950	29.260	34.620
LAZIO	1.050.090	364.920	542.600	802.010	17,3	15,4	18,2	18,6	181.330	56.380	98.960	149.090

Segue : Tav. 189 — Olio

PROVINCIE — REGIONI	OLIVE DESTINATE ALLA OLEIFICAZIONE <i>Quintali</i>				RESA IN OLIO <i>Kg per quintale di olive oleificate</i>				OLIO <i>Quintali</i>			
	1947	1948	1949	1950	1947	1948	1949	1950	1947	1948	1949	1950
Campobasso	237.740	175.030	198.810	95.670	15,0	14,7	15,1	17,1	35.610	25.710	30.100	16.330
Chieti	379.510	295.140	435.410	134.350	18,5	16,6	19,9	22,6	70.200	48.860	86.760	30.310
L'Aquila	12.040	11.330	9.130	4.450	15,0	15,9	18,7	19,1	1.800	1.800	1.710	850
Pescara	158.020	120.780	132.710	119.080	17,0	16,0	17,4	21,4	26.870	19.310	23.090	25.480
Teramo	98.440	46.000	92.020	35.720	16,5	14,5	14,5	15,8	16.220	6.650	13.310	5.640
ABRUZZI E MOLISE	885.750	648.280	868.080	389.270	17,0	15,8	17,9	20,2	150.700	102.330	154.970	78.610
Avellino	41.900	44.000	50.670	46.320	18,0	16,0	16,0	16,0	7.560	7.040	8.110	7.410
Benevento	197.600	73.260	162.450	120.050	13,8	8,9	15,0	15,9	27.310	6.490	24.370	19.140
Caserta	154.100	118.370	149.860	186.050	15,0	13,3	13,1	14,7	23.040	15.690	19.580	27.370
Napoli	58.300	19.060	44.880	26.700	12,9	9,2	15,6	12,3	7.520	1.750	7.020	3.280
Salerno	675.220	174.470	400.590	461.600	15,9	13,3	15,0	16,5	107.630	23.140	60.140	75.950
CAMPANIA	1.127.120	429.160	808.450	840.720	15,4	12,6	14,7	15,8	173.060	54.110	119.220	133.150
Bari	1.998.320	1.202.410	954.940	1.863.320	19,6	16,6	19,1	19,4	391.910	199.840	182.360	362.100
Brindisi	516.160	325.150	640.390	778.390	15,4	17,2	17,9	17,0	79.680	55.960	114.360	132.620
Foggia	598.790	302.060	624.880	330.580	17,7	14,4	16,2	16,9	106.240	43.430	101.090	56.010
Lecce	985.140	158.430	630.240	348.590	16,7	15,0	15,2	14,5	164.520	23.760	95.590	50.650
Taranto	612.070	218.840	390.890	401.270	20,5	16,0	18,5	18,4	125.490	34.950	72.290	73.770
PUGLIA	4.710.480	2.206.890	3.241.340	3.722.150	18,4	16,2	17,5	18,1	867.840	357.940	565.690	675.150
Matera	234.050	71.450	153.740	181.850	14,5	12,9	13,5	16,0	33.990	9.210	20.740	32.700
Potenza	230.810	137.030	127.350	146.550	15,9	13,7	15,1	15,7	36.590	18.740	19.280	22.960
BASILICATA	464.860	208.480	281.090	328.400	15,2	13,4	14,2	16,9	70.580	27.950	40.020	55.660
Catanzaro	991.470	141.270	885.760	106.920	16,4	14,5	16,2	16,0	162.190	20.540	143.890	17.110
Cosenza	630.440	193.870	328.350	198.160	16,0	13,5	16,5	12,4	100.870	26.260	54.130	24.650
Reggio di Calabria	1.047.280	410.530	974.680	222.780	11,6	13,4	14,2	14,4	122.000	55.110	137.950	32.020
CALABRIA	2.669.190	745.670	2.188.790	527.860	14,4	13,7	15,3	14,0	385.060	101.910	335.970	73.780
Agrigento	361.120	44.850	319.820	96.520	17,4	13,9	15,3	16,0	62.930	6.230	48.900	15.480
Caltanissetta	193.800	43.150	103.240	110.810	16,3	11,3	11,8	12,9	31.680	4.880	12.210	14.290
Catania	275.550	32.570	88.200	168.750	17,0	17,1	15,0	16,4	46.760	5.580	13.230	27.710
Enna	26.700	6.840	9.190	13.340	15,5	13,0	14,0	16,0	4.140	890	1.290	2.130
Messina	592.390	71.260	338.580	134.510	16,9	15,2	15,8	16,4	100.120	10.800	53.650	22.030
Palermo	276.910	180.140	369.140	247.460	18,4	17,3	16,2	17,9	50.880	31.110	59.920	44.200
Ragusa	206.290	11.070	73.640	86.340	12,0	13,0	15,5	16,0	24.750	1.440	11.410	13.810
Siracusa	143.690	29.400	154.860	52.250	15,5	14,5	16,2	17,0	22.230	4.250	25.040	8.870
Trapani	154.050	47.910	149.740	69.480	15,0	12,9	18,0	18,0	23.110	6.170	26.950	12.510
SICILIA	2.230.500	467.190	1.606.410	979.460	16,4	15,3	15,7	16,4	366.600	71.350	252.600	161.030
Cagliari	68.430	36.970	55.730	60.320	10,2	12,2	16,0	15,7	6.970	4.500	8.910	9.450
Nuoro	61.590	70.990	86.230	80.170	14,5	16,1	18,6	19,2	8.900	11.450	16.060	15.430
Sassari	63.940	164.960	40.090	163.780	10,6	15,3	18,7	19,8	6.790	25.260	7.490	32.450
SARDEGNA	193.960	272.920	182.050	304.270	11,7	15,1	17,8	18,8	22.660	41.210	32.460	57.330
ITALIA	15.497.870	6.618.310	11.250.880	9.896.200	17,1	15,9	16,8	18,2	2.655.330	1.053.800	1.893.470	1.798.040

Tav. 190 — Fichi secchi

Quintali

PROVINCIE/ REGIONI	PRODOTTO FRESCO DESTINATO ALL'ESSICCAMENTO				PRODOTTO ESSICCATO			
	1947	1948	1949	1950	1947	1948	1949	1950
Imperia	5.410	5.190	5.030	6.380	1.730	1.800	1.500	1.900
La Spezia	150	210	180	210	50	70	60	70
LIGURIA	5.560	5.400	5.210	6.590	1.780	1.870	1.560	1.970
Arezzo	160	230	230	340	50	70	70	100
Firenze	660	640	600	730	270	260	240	290
Livorno	1.300	1.500	1.600	1.600	720	830	880	880
Siena	560	630	630	650	240	270	270	280
TOSCANA	2.680	3.000	3.030	3.320	1.280	1.430	1.460	1.550
Terni-UMBRIA	5.710	3.900	3.900	3.340	1.900	1.300	1.300	1.050
Ascoli Piceno	470	430	430	370	220	200	200	180
Macerata	140	180	240	180	50	70	100	70
MARCHE	610	610	670	550	270	270	300	250
Frosinone	760	800	930	860	230	240	280	260
Latina	1.110	1.020	2.070	2.130	370	340	690	710
Rieti	540	540	540	540	180	180	180	180
Roma	8.070	8.430	8.230	7.100	2.420	2.530	2.470	2.130
LAZIO	10.430	10.790	11.770	10.630	3.200	3.290	3.620	3.280
Chieti	65.230	58.760	70.450	63.000	21.590	19.450	23.320	20.920
Pescara	13.580	13.620	30.540	32.900	3.490	3.500	7.850	8.460
Teramo	1.000	910	910	600	330	300	300	200
ABRUZZI E MOLISE	79.810	73.290	101.900	93.500	25.410	23.250	31.470	29.580
Benevento	5.410	3.000	6.010	4.500	1.800	1.000	2.000	1.500
Caserta	2.700	2.290	2.700	3.060	1.750	1.490	1.750	2.010
Napoli	5.300	4.850	6.000	5.400	1.060	970	1.200	1.080
Salerno	267.240	191.390	266.710	171.500	109.570	78.470	109.350	76.850
CAMPANIA	280.650	201.530	281.420	184.460	114.180	81.930	114.300	81.440
Brindisi	317.180	453.630	467.950	375.500	126.870	181.450	187.180	150.220
Lecce	163.230	162.530	103.110	134.000	46.600	45.020	27.730	41.000
Taranto	97.500	125.000	114.400	167.820	40.000	45.980	43.200	51.200
PUGLIA	532.910	741.160	682.460	677.320	213.470	272.450	253.110	242.420
Matera	5.070	3.960	4.830	4.300	2.050	1.600	1.950	1.750
Potenza	19.540	7.420	16.310	18.650	6.350	2.410	5.300	5.900
BASILICATA	24.610	11.330	21.140	22.950	8.400	4.010	7.250	7.650
Catanzaro	291.250	250.620	264.380	270.000	88.540	76.250	80.370	78.000
Cosenza	512.250	557.110	510.780	485.000	104.500	113.650	104.200	94.500
Reggio di Calabria	38.720	47.660	45.500	42.800	12.390	15.250	14.560	13.110
CALABRIA	842.220	855.590	820.630	797.800	205.430	205.150	199.130	185.610
Agrigento	1.060	1.010	1.150	1.240	370	350	400	420
Catania	2.110	1.660	1.810	2.170	700	550	600	720
Catania	4.370	4.190	4.190	4.120	2.190	2.100	2.100	2.060
Messina	32.790	32.030	33.220	32.880	9.870	9.640	10.000	9.860
Palermo	6.320	6.690	6.510	6.620	1.490	1.580	1.540	1.570
Siracusa	240	240	270	240	100	100	120	100
Trapani	20.240	19.200	22.280	24.080	5.060	4.800	5.570	6.020
SICILIA	67.130	65.020	69.430	71.350	19.780	19.120	20.330	20.750
Cagliari	1.010	1.160	1.200	1.200	270	310	320	320
Nuoro	4.350	4.710	4.770	4.540	1.450	1.570	1.590	1.510
Sassari	990	1.320	1.590	2.070	330	440	530	690
SARDEGNA	6.350	7.190	7.560	7.810	2.050	2.320	2.440	2.520
ITALIA	1.908.720	1.978.860	2.099.180	1.882.620	597.150	616.390	641.270	578.070

Tav. 191 — Prugne secche

Quintali

PROVINCIE — REGIONI	PRODOTTO FRESCO DESTINATO ALL'ESSICCAMENTO				PRODOTTO ESSICCATO			
	1947	1948	1949	1950	1947	1948	1949	1950
TRENTO-TRENTINO-ALTO ADIGE.	630	2.530	2.660	6.000	150	600	630	1.320
Rovigo-VENETO	—	—	—	330	—	—	—	110
Arezzo	30	30	30	130	10	10	10	40
Siena	60	60	90	100	20	20	30	30
TOSCANA	90	90	120	230	30	30	40	70
Terni-UMBRIA	120	60	60	60	40	20	20	20
Frosinone	330	390	300	300	110	130	100	100
Latina	120	120	80	110	30	30	20	30
LAZIO	450	510	380	410	140	160	120	130
Avellino	3.230	3.640	10.820	7.640	710	800	2.380	1.670
Benevento	3.340	1.800	3.790	4.000	1.130	610	1.280	1.350
Caserta	240	180	210	240	80	60	70	80
Napoli	1.260	1.070	1.380	1.250	320	270	350	320
CAMPANIA	8.070	6.690	16.200	13.130	2.240	1.740	4.000	3.420
Matera-BASILICATA	40	50	50	60	20	20	20	30
Messina-SICILIA	90	90	90	90	30	30	30	30
Cagliari	—	30	—	30	—	10	—	10
Nuoro	810	590	620	610	220	160	170	180
Sassari	240	300	210	210	80	100	70	70
SARDEGNA	1.050	920	830	820	300	270	240	260
ITALIA	10.540	10.940	20.390	21.160	2.950	2.870	5.190	5.390

Tav. 192 — Uva passa

Quintali

PROVINCIE — REGIONI	UVA DESTINATA ALL'APPASSIMENTO				UVA PASSA			
	1947	1948	1949	1950	1947	1948	1949	1950
Pesaro e Urbino - MARCHE	4.000	4.270	2.970	3.310	2.400	1.420	950	1.060
Latina	270	350	450	550	54	70	78	110
Roma	510	480	340	510	159	150	510	160
LAZIO	780	830	790	1.060	213	220	588	270
Campobasso - ABRUZZI E MOLISE	640	600	490	600	218	203	167	130
Taranto-PUGLIA	1.140	480	260	280	300	123	60	70
Matera	70	90	100	120	20	30	30	36
Potenza	1.840	1.830	1.960	2.100	610	630	600	680
BASILICATA	1.910	1.920	2.060	2.220	630	660	630	716
Catanzaro	740	830	680	490	248	276	225	160
Cosenza	1.300	1.300	1.300	1.300	300	300	430	430
Reggio di Calabria	70	100	120	110	25	33	40	35
CALABRIA	2.110	2.230	2.100	1.900	573	609	695	625
Messina	1.370	1.340	1.380	1.350	411	402	415	410
Trapani	75.000	90.000	95.000	100.000	24.000	28.120	30.400	31.250
SICILIA	76.370	91.340	96.380	101.350	24.411	28.522	30.815	31.660
Cagliari	3.990	2.550	3.310	3.090	1.329	850	1.104	1.030
Nuoro	340	300	430	510	134	119	170	200
Sassari	800	1.070	670	790	316	470	268	330
SARDEGNA	5.130	3.920	4.410	4.390	1.779	1.439	1.542	1.560
ITALIA	92.080	105.590	109.460	115.110	33.524	33.196	35.447	36.141

Cap. XI — PRODUZIONI ZOOTECNICHE E MACELLAZIONE

PRODUZIONI ZOOTECNICHE

Tav. 193 — Latte

A — PRODUZIONE SECONDO LA SPECIE DI BESTIAME

Quintali

PROVINCIE — REGIONI	LATTE DI VACCA		LATTE DI PECORA		LATTE DI CAPRA		COMPLESSO	
	1949	1950	1949	1950	1949	1950	1949	1950
Alessandria	410.200	458.910	6.620	5.590	17.280	18.180	434.100	482.680
Asti	225.430	198.990	13.130	6.660	8.170	8.600	246.730	214.250
Cuneo	1.686.550	1.785.640	55.340	57.660	66.990	78.600	1.808.880	1.921.900
Novara	1.071.300	1.077.850	—	—	67.820	76.040	1.139.120	1.153.890
Torino	1.743.930	1.687.990	47.490	35.870	60.340	54.350	1.851.760	1.778.210
Vercelli	631.970	717.240	290	—	11.710	11.160	643.970	728.400
PIEMONTE	5.769.380	5.926.020	122.870	105.780	232.310	246.930	6.124.560	6.279.330
VALLE D'AOSTA	370.970	362.830	2.910	2.550	19.300	19.050	393.180	384.430
Bergamo	1.367.340	1.413.980	—	—	14.490	12.880	1.381.830	1.426.860
Brescia	2.345.210	2.512.840	—	—	52.140	57.830	2.397.350	2.570.670
Como	677.430	593.840	—	—	24.520	19.300	701.950	613.140
Cremona	2.985.940	3.314.050	—	—	—	—	2.985.940	3.314.050
Mantova	2.495.500	2.564.940	3.980	—	1.340	820	2.500.820	2.565.760
Milano	3.843.680	4.094.210	1.480	1.340	2.840	2.810	3.848.000	4.098.360
Pavia	1.983.990	2.602.410	2.400	2.380	1.780	1.130	1.988.170	2.605.920
Sondrio	480.880	475.710	—	—	42.620	48.710	523.500	524.420
Varese	472.410	493.100	890	—	17.780	15.710	491.080	508.810
LOMBARDIA	16.652.380	18.065.080	8.750	3.720	157.510	159.190	16.818.640	18.227.990
Bolzano	1.081.980	1.067.670	—	—	49.410	46.130	1.131.390	1.113.800
Trento	958.570	1.017.230	—	—	61.500	62.150	1.020.070	1.079.380
TRENTINO-ALTO ADIGE	2.040.550	2.084.900	—	—	110.910	108.280	2.151.460	2.193.180
Belluno	575.780	595.430	5.780	5.320	33.330	34.420	614.890	635.170
Padova	913.860	950.050	2.350	2.010	6.750	5.820	922.960	957.880
Rovigo	206.330	308.150	3.090	1.900	3.300	3.380	212.720	313.430
Treviso	1.056.820	1.111.740	2.570	3.740	920	1.280	1.060.310	1.116.760
Venezia	701.530	743.110	2.510	2.230	1.220	1.230	705.260	746.570
Verona	876.010	873.090	13.000	14.440	10.290	9.210	899.300	896.740
Vicenza	1.393.190	1.433.430	1.420	1.430	11.250	11.760	1.405.860	1.446.620
VENETO	5.723.520	6.015.000	30.720	31.079	67.060	67.100	5.821.300	6.113.170
Gorizia	123.710	130.440	610	600	3.660	4.120	127.980	135.160
Udine	2.156.400	2.214.190	14.170	12.970	37.390	37.450	2.207.960	2.264.610
FRIULI-VENEZIA GIULIA	2.280.110	2.344.630	14.780	13.570	41.050	41.570	2.335.940	2.399.770
Genova	449.770	449.830	5.860	5.100	10.540	11.910	466.170	466.840
Imperia	66.410	58.540	7.530	3.140	29.580	39.200	103.520	100.880
La Spezia	71.460	73.460	14.210	16.890	3.130	3.750	88.800	94.100
Savona	134.140	142.340	7.700	7.420	7.380	8.160	149.220	157.920
LIGURIA	721.780	724.170	35.300	32.550	50.630	63.020	807.710	819.740
Bologna	893.200	967.260	13.670	13.920	2.320	2.340	909.190	983.520
Ferrara	251.280	253.490	11.140	13.190	650	550	263.070	267.230
Forlì	282.020	308.530	20.300	24.060	8.600	8.880	310.920	341.470
Modena	1.928.600	2.151.930	23.370	23.020	1.480	2.270	1.953.450	2.177.220
Parma	1.929.430	2.103.820	5.330	5.000	2.490	2.380	1.937.250	2.111.200
Piacenza	1.296.210	1.318.960	1.720	1.400	2.560	2.380	1.300.490	1.322.740
Ravenna	209.440	218.690	5.120	4.910	1.050	1.010	215.610	224.610
Reggio nell'Emilia	2.130.670	2.440.980	21.180	30.120	2.690	2.660	2.154.540	2.473.760
EMILIA-ROMAGNA	8.920.850	9.783.660	101.830	115.620	21.840	22.470	9.044.520	9.901.750
Arezzo	41.640	48.560	25.280	25.580	8.050	8.180	74.970	82.320
Firenze	227.050	233.770	42.240	48.060	10.810	11.330	280.100	293.160
Grosseto	44.000	60.280	74.350	86.380	16.810	19.180	135.160	165.840
Livorno	87.270	84.820	8.670	10.920	6.180	6.530	102.120	102.270
Lucca	316.030	345.550	50.130	54.060	7.640	7.500	373.800	407.110
Massa-Carrara	149.180	173.410	10.640	8.580	7.270	7.610	167.090	189.600
Pisa	182.910	177.170	23.560	27.190	4.760	4.640	211.230	209.000
Pistoia	140.260	124.420	7.300	6.470	2.240	2.250	149.800	133.140
Siena	38.910	40.070	28.910	29.330	4.890	5.010	72.710	74.410
TOSCANA	1.227.250	1.288.050	271.080	296.570	68.650	72.230	1.566.980	1.656.850

Segue : Tav. 193 — Latte

Segue : A — PRODUZIONI SECONDO LA SPECIE DI BESTIAME

Quintali

PROVINCIE REGIONI	LATTE DI VACCA		LATTE DI PECORA		LATTE DI CAPRA		COMPLESSO	
	1949	1950	1949	1950	1949	1950	1949	1950
Perugia	146.420	142.550	104.660	133.480	8.760	11.050	259.840	287.080
Terni	38.360	55.810	21.280	35.950	6.680	7.630	66.320	99.390
UMBRIA	184.780	198.360	125.940	169.430	15.440	18.680	326.160	386.470
Ancona	106.070	117.570	37.220	28.970	1.600	1.720	144.890	148.260
Ascoli Piceno	45.660	51.320	44.870	48.780	6.010	6.750	96.540	106.850
Macerata	52.780	54.470	38.980	39.020	6.450	7.430	98.210	100.920
Pesaro e Urbino	50.030	57.270	31.450	34.620	5.060	5.790	86.540	97.680
MARCHE	254.540	280.630	152.520	151.390	19.120	21.690	426.180	453.710
Frosinone	292.360	284.220	25.990	28.790	42.120	43.530	360.470	356.540
Latina	202.170	278.030	14.680	18.160	36.830	52.490	253.680	348.680
Rieti	54.320	43.970	22.910	20.990	19.710	15.200	96.940	80.160
Roma	322.440	361.040	169.070	165.690	32.070	32.360	523.580	559.090
Viterbo	110.390	97.300	106.300	145.760	8.110	10.140	224.800	253.200
LAZIO	931.680	1.064.560	338.950	379.390	133.840	153.720	1.459.470	1.597.670
Campobasso	96.950	110.410	76.100	76.020	48.830	48.670	221.880	235.100
Chieti	60.390	67.730	56.650	61.000	37.340	47.370	154.380	176.100
L'Aquila	116.760	134.050	48.550	64.290	39.870	45.130	205.180	243.470
Pescara	45.800	33.680	24.310	28.700	20.030	18.650	90.140	81.030
Teramo	17.870	20.900	56.510	61.600	11.880	12.120	86.260	94.620
ABRUZZI E MOLISE	337.770	366.770	262.120	291.610	157.950	171.940	757.840	830.320
Avellino	192.480	237.060	47.030	48.620	47.390	50.450	286.900	336.130
Benevento	139.850	152.490	65.930	75.830	40.960	50.970	246.740	279.290
Caserta	104.040	146.450	21.530	26.080	15.160	21.400	140.730	193.930
Napoli	472.420	582.190	5.500	4.450	16.080	14.400	494.000	601.040
Salerno	298.340	323.180	48.500	51.370	113.500	130.750	460.340	505.300
CAMPANIA	1.207.130	1.441.370	188.490	206.350	233.090	267.970	1.623.710	1.915.690
Bari	214.370	235.780	83.070	88.410	34.440	36.720	331.880	360.910
Brindisi	17.930	24.010	29.760	30.720	16.750	17.970	64.440	72.700
Foggia	151.210	165.760	67.720	78.930	60.280	78.140	279.210	322.830
Lecce	69.770	79.950	43.870	47.910	35.930	36.960	149.570	164.820
Taranto	70.100	80.110	34.200	47.510	19.800	25.100	124.100	152.720
PUGLIA	523.380	585.610	258.620	293.480	167.200	194.890	949.200	1.073.980
Matera	43.930	39.430	18.260	19.420	18.300	18.880	80.490	77.730
Potenza	49.790	55.590	45.100	76.260	39.740	74.680	134.630	206.530
BASILICATA	93.720	95.020	63.360	95.680	58.040	93.560	215.120	284.260
Catanzaro	180.170	119.790	56.690	50.960	144.280	129.530	381.140	300.280
Cosenza	72.920	91.060	41.370	42.850	37.560	38.570	151.850	172.480
Reggio di Calabria	45.420	47.600	25.310	31.910	100.620	116.770	171.350	196.280
CALABRIA	298.510	258.450	123.370	125.720	282.460	284.870	704.340	669.040
Agrigento	42.590	45.740	55.120	77.170	56.500	69.330	154.210	192.240
Caltanissetta	62.310	64.250	23.050	20.750	30.680	31.060	116.040	116.060
Catania	120.160	85.560	50.960	47.360	50.090	48.190	221.210	181.110
Enna	107.380	84.920	33.670	25.950	39.140	33.820	180.190	144.690
Messina	264.560	285.190	39.800	44.440	93.950	100.430	398.310	430.060
Palermo	352.600	308.720	88.820	70.460	103.290	133.860	544.710	513.040
Ragusa	246.200	279.090	15.290	13.860	7.870	6.190	269.360	299.140
Siracusa	104.250	124.030	35.270	37.990	15.720	15.340	155.240	177.360
Trapani	78.250	80.040	27.910	47.360	28.600	45.180	134.760	172.580
SICILIA	1.378.300	1.357.540	369.890	385.340	425.840	483.400	2.174.030	2.226.280
Cagliari	105.620	151.890	483.410	462.390	101.150	95.120	690.180	709.400
Nuoro	41.510	36.400	423.930	394.000	175.230	193.520	645.670	623.920
Sassari	189.350	158.840	473.260	451.720	103.100	100.120	765.710	710.680
SARDEGNA	336.480	347.120	1.385.600	1.308.110	379.480	388.760	2.101.560	2.044.000
ITALIA	49.303.080	52.570.380	3.857.100	4.007.930	2.646.720	2.879.320	55.306.900	59.457.630

Segue: Tav. 193 - Latte

B — PRODUZIONE SECONDO LA DESTINAZIONE

Quintali

PROVINCIE — REGIONI	CONSUMATO ALLO STATO FRESCO						TRASFORMATO					
	DAI PRODUTTORI		DAI NON PRODUTTORI		TOTALE		DAI PRODUTTORI		DAI NON PRODUTTORI		TOTALE	
	1949	1950	1949	1950	1949	1950	1949	1950	1949	1950	1949	1950
Alessandria	157.840	165.640	185.600	186.750	343.440	352.390	22.640	26.070	68.020	104.220	90.660	130.290
Asti	100.860	98.200	19.900	17.970	120.760	116.170	88.490	76.270	37.480	21.810	125.970	98.080
Cuneo	503.240	499.080	235.670	258.100	738.910	757.180	382.460	432.650	687.510	732.070	1.069.970	1.164.720
Novara	170.740	171.840	239.620	234.510	410.360	406.350	174.260	179.920	554.500	567.620	728.760	747.540
Torino	399.110	407.210	708.440	715.020	1.107.550	1.122.230	449.270	448.100	294.940	207.880	744.210	655.980
Vercelli	137.350	117.730	243.440	231.640	380.790	349.370	109.130	149.650	154.650	229.380	263.180	379.030
PIEMONTE	1.469.140	1.459.700	1.632.670	1.643.990	3.101.810	3.103.690	1.226.250	1.312.660	1.796.500	1.862.920	1.022.750	3.175.640
VALLE D'AOSTA	95.280	91.570	36.100	37.020	131.380	128.590	261.120	255.020	680	820	261.800	255.840
Bergamo	252.250	252.900	306.720	316.750	558.970	569.650	316.040	333.590	505.820	523.620	822.860	857.210
Brescia	380.550	407.460	232.570	246.560	613.120	654.020	412.510	463.370	1.371.720	1.453.280	1.784.230	1.916.650
Como	223.840	192.990	224.160	259.400	448.000	452.350	171.370	159.470	82.580	1.280	253.950	160.750
Cremona	192.480	192.490	151.750	164.240	344.230	356.730	120.000	142.970	2.521.710	2.814.370	2.641.710	2.957.320
Mantova	142.730	143.670	191.220	191.110	333.950	334.700	120.650	118.870	2.066.220	2.112.110	2.166.870	2.230.980
Milano	456.900	476.440	1.299.070	1.334.270	1.755.970	1.810.710	714.600	545.470	1.577.400	1.742.180	2.092.000	2.287.650
Pavia	97.360	117.530	239.410	332.870	336.770	450.400	183.420	233.150	1.467.980	1.917.370	1.651.400	2.155.520
Sondrio	75.320	75.660	55.880	52.060	131.200	127.720	369.460	367.120	22.840	9.580	392.300	396.700
Varese	140.270	147.540	251.280	285.120	391.550	432.660	49.660	30.460	22.840	45.690	99.530	76.150
LOMBARDIA	1.981.700	2.006.680	2.952.060	3.182.380	4.913.760	5.189.060	2.457.680	2.419.400	3.447.200	3.061.960	1.904.880	1.803.930
Bolzano	405.450	391.890	243.290	240.760	648.740	632.650	384.790	392.420	97.860	88.730	482.650	481.150
Trento	213.710	214.180	120.340	126.390	334.050	340.570	675.690	735.220	10.330	3.590	686.020	738.810
TRENTINO-ALTO ADIGE	619.160	606.070	363.630	367.150	982.790	973.220	1.060.480	1.127.640	108.190	92.320	1.168.670	1.219.960
Belluno	71.650	104.640	59.320	45.030	130.970	149.670	483.920	485.400	—	100	483.920	485.500
Padova	245.090	254.260	278.480	293.940	523.570	548.200	73.970	75.920	325.420	333.760	399.390	409.680
Rovigo	98.330	153.550	79.030	118.630	177.330	272.380	21.430	24.430	13.960	16.620	35.390	41.050
Treviso	371.620	339.850	233.320	214.230	604.940	554.080	186.930	167.830	268.440	394.870	455.370	562.680
Venezia	217.060	230.280	281.690	295.370	498.750	525.650	131.110	167.860	75.400	53.060	206.510	220.920
Verona	201.220	191.820	277.720	266.690	478.940	458.510	155.320	157.380	265.030	280.850	420.360	438.230
Vicenza	329.110	330.700	130.170	313.370	639.280	644.070	565.530	595.910	201.050	206.640	766.580	802.550
VENETO	1.534.080	1.605.100	1.519.700	1.547.460	3.053.780	3.152.560	1.618.220	1.674.730	1.149.300	1.285.880	2.767.520	2.960.610
Gorizia	38.130	39.350	83.120	89.100	121.250	128.450	6.730	6.710	—	—	6.730	6.710
Udine	454.480	467.720	339.260	330.410	793.740	798.130	1.320.560	1.392.680	93.660	73.800	1.414.220	1.466.480
FRIULI-VENEZIA GIULIA	492.610	507.070	422.380	419.510	914.990	926.580	1.327.290	1.399.390	93.660	73.800	1.420.950	1.473.190
Genova	122.630	122.110	293.610	292.620	416.240	414.730	46.670	49.280	3.260	2.830	49.930	52.110
Imperia	33.380	55.950	54.760	37.030	88.140	92.980	15.380	7.900	—	—	15.380	7.900
La Spezia	25.270	18.170	24.310	23.630	49.580	41.800	38.320	52.300	900	—	39.220	52.300
Savona	32.990	35.480	108.530	112.440	141.520	147.920	6.540	8.850	1.160	1.150	7.700	10.000
LIGURIA	214.270	231.710	481.210	465.720	695.480	697.430	106.910	118.330	5.320	3.980	112.230	122.310
Bologna	119.660	121.840	414.770	471.390	534.430	593.230	289.580	300.440	85.180	89.850	374.760	390.290
Ferrara	47.730	43.330	153.120	143.870	200.850	187.200	42.020	59.940	20.200	20.090	62.220	80.030
Forlì	65.590	66.130	161.190	168.440	226.780	234.570	47.640	61.010	36.500	45.890	84.140	106.900
Modena	219.670	201.710	140.790	249.690	360.460	451.400	1.187.670	1.319.720	405.320	407.900	1.592.990	1.725.820
Parma	123.610	123.480	207.700	218.540	331.310	342.020	848.440	931.720	757.500	837.460	1.605.940	1.769.180
Piacenza	117.880	118.550	134.370	84.210	252.250	202.760	281.410	274.890	766.830	845.090	1.048.240	1.119.980
Ravenna	38.040	43.910	104.720	119.460	142.760	163.370	67.410	56.340	5.440	4.900	72.850	61.240
Reggio nell'Emilia	164.450	204.310	158.290	211.130	322.740	415.440	1.607.970	1.819.260	223.830	239.060	1.831.800	2.058.320
EMILIA-ROMAGNA	896.630	923.260	1.474.950	1.666.730	2.371.580	2.589.990	4.372.140	4.821.520	2.300.800	2.490.240	6.672.940	7.311.760
Arezzo	7.130	9.920	38.730	45.300	45.860	55.220	29.110	27.100	—	—	29.110	27.100
Firenze	33.480	34.680	189.150	197.520	222.630	232.200	54.510	58.950	2.960	2.010	57.470	60.960
Grosseto	9.470	9.860	46.640	54.470	56.110	64.330	73.420	78.940	5.630	22.570	79.050	101.510
Livorno	15.850	15.870	77.600	75.390	93.450	91.260	4.700	5.000	3.970	6.010	8.670	11.010
Lucca	55.020	57.590	212.160	224.430	267.100	282.020	82.900	94.680	23.720	30.410	106.620	125.090
Massa-Carrara	36.230	53.120	80.320	79.980	116.550	133.100	50.540	56.500	—	—	50.540	56.500
Pisa	32.530	34.420	135.210	129.070	167.740	163.490	20.560	21.360	22.930	24.150	43.490	45.510
Pistoia	20.890	17.200	94.290	84.800	115.180	102.000	12.860	11.540	21.760	19.600	34.620	31.140
Siena	6.430	5.710	35.310	37.470	41.740	43.180	29.220	29.860	1.750	1.370	30.970	31.230
TOSCANA	217.030	238.370	909.410	928.430	1.126.440	1.166.800	357.820	388.930	82.720	106.120	440.540	490.050

Segue : TAV. 193 - Latte

Segue : B - PRODUZIONE SECONDO LA DESTINAZIONE

Quintali

PROVINCIE REGIONI	CONSUMATO ALLO STATO FRESCO						TRASFORMATO					
	DAI PRODUTTORI		DAI PRODUTTORI		TOTALE		DAI PRODUTTORI		DAI NON PRODUTTORI		TOTALE	
	1949	1950	1949	1950	1949	1950	1949	1950	1949	1950	1949	1950
Perugia	—	—	137 880	123.050	137 880	123.050	104.660	133.480	17 300	30 550	121.960	164.030
Terni	5.030	6 350	34.230	43 350	39.260	49 700	25.960	43.340	1.100	6 370	27 060	49.690
UMBRIA	5.030	6.350	172.110	166.400	177.140	172.750	130.620	176.820	18.400	36.900	149.020	213.720
Ancona	12 330	12.190	89 540	104.150	101 870	116 340	39 550	31.320	3 470	600	43 020	31 920
Ascoli Piceno	5.530	5.950	39 150	40.240	44.680	46.190	48.140	52.360	3 720	8 300	51 860	60 660
Macerata	5.290	7.110	47 070	49.960	52 360	57.070	42.880	40 560	2 970	3 290	45.850	43 850
Pesaro e Urbino	2.430	2.570	44.460	48 420	46 890	50.990	36 380	41 850	3.270	4.840	39 650	46 690
MARCHE	25.580	27.820	220.220	242.770	245.800	270.590	166.950	166.090	13.430	17.030	180.380	183.120
Frosinone	41.870	34 090	140 510	130 710	182 380	164 800	72 700	73.160	105 390	118 580	178 090	191.740
Latina	22 070	29.990	176 550	236.820	198.620	266 810	26 700	34.610	28 360	47 260	55 060	81 870
Rieti	19.690	9 080	26 580	25.840	46.270	34.920	44 300	36 560	6 290	8 680	50 670	45.240
Roma	38.290	43 360	278.920	311 700	317 210	355.060	192.350	188 890	14.020	15.140	206 370	204.030
Viterbo	6.390	7.390	76 250	60 000	82.640	67.390	110.390	149 950	31.770	35 860	142.160	185 810
LAZIO	128.310	123.910	693.810	765.070	827.120	888.900	446.520	483.170	185.830	225.520	632.350	703.690
Campobasso	14.670	14.980	38 890	39 770	53 560	54.750	121 250	125 650	47 070	54.700	163.320	180 350
Chieti	10 790	10 600	34.700	44.390	45.490	55.040	79 660	98.340	29 230	22.720	108 890	121 060
L'Aquila	45.200	56 210	33.550	42 620	78 750	98 830	106 870	121.050	19 560	23 590	126 430	144.640
Pescara	5.580	3 780	17 660	15.250	23.240	19.030	66.900	62 000	—	—	66 900	62 000
Teramo	1.440	1.460	14.810	15.900	16.250	17.360	69.390	74.990	620	2.270	70.010	77.260
ABRUZZI E MOLISE	77.680	87.080	139.610	157.930	217.290	245.010	444.070	482.030	96.430	103.280	540.550	585.310
Avellino	33 990	31.400	75.670	69 090	109.660	100 490	114 280	140 130	62.960	95 510	177.240	235 640
Benevento	34.130	36 480	50.690	42.000	84 820	78 480	109 420	142 630	52 500	58 180	161.920	200 810
Caserta	22 440	7 720	57 330	77.480	79.770	85.200	35 510	60.800	25.450	47.890	60 960	108 730
Napoli	37 750	43 030	276.900	371 370	314.650	414.400	44.270	17.040	135 080	169 600	179.350	186 640
Salerno	40.560	37 810	95 010	92 720	135.570	130 530	163.120	183 820	161.650	190.950	324.770	374.770
CAMPANIA	163.870	156.440	555.600	652.660	724.470	809.100	466.600	544.460	437.640	562.130	904.240	1.106.590
Bari	16 920	17.950	79 570	83 220	96.490	101.170	154.020	171.220	81.370	88 520	235.390	259 740
Brindisi	2 230	3.150	19.820	27.230	22 050	30 380	40 860	40 120	1.530	2.200	42.390	42.320
Foggia	15.240	15.870	60.290	61 440	75 530	77.310	203 680	245 520	—	—	203.680	245 520
Locce	9.960	12 830	65.100	64.470	75.060	77.300	74 510	85.510	—	2 010	74.510	87.520
Taranto	4.740	1.710	57.660	50.690	62 400	52.400	50.400	73.710	11.300	26.610	61.700	100.320
PUGLIA	49.090	51.510	282.440	287.050	331.530	338.560	523.470	616.080	94.200	119.340	617.670	735.420
Matera	1.750	1.710	12.000	12.110	13.750	13 820	66 590	63.710	150	200	66.740	63.910
Potenza	4 850	6.240	27.010	26.830	31.860	33.070	95.550	161.670	7.220	11.790	102.770	173 460
BASILICATA	6.600	7.950	39.010	38.940	45.610	46.890	162.140	225.380	7.370	11.990	169.510	237.370
Catanzaro	19.990	10.840	86.300	65 550	106 290	76.390	252 370	213 290	22.480	10 600	274.850	223 890
Cosenza	8 070	7 150	8.170	14.160	16 240	21.310	135 320	151 030	290	140	135 610	151.170
Reggio di Calabria	26.200	28.340	65.230	62.210	91.430	90.550	74.780	100.150	5.140	5.580	79.920	105.730
CALABRIA	54.260	46.330	159.700	141.920	213.960	188.250	462.470	464.470	27.910	16.320	490.380	480.790
Agrigento	1.400	1.530	49.880	49 750	51.280	51.280	102.930	140.960	—	—	102.930	140 960
Caltanissetta	25.290	25.690	28 750	29 670	54 040	55 360	61.990	60 700	10	—	62 000	60.700
Catania	22 620	13 360	93 050	72.900	115.670	86.260	105 540	94.850	—	—	105.540	94 850
Enna	18.910	25.120	30 050	31.260	48.960	56 380	131 230	88 310	—	—	131 230	88 310
Messina	41.170	41.570	101 620	109 000	142.790	150 570	185.930	204.670	69 590	74 820	255.520	279.490
Palermo	26 180	10 670	170 790	190 530	196.970	120.200	335.720	371 340	12.020	21 500	347 740	392 840
Ragusa	1.130	1.020	26.870	29.040	28.000	30 060	206 310	229.930	35.050	39.150	241.360	269 080
Siracusa	4.470	4 650	41.040	42 240	45 510	46 890	106 730	122.520	3.000	7.950	109.730	130.470
Trapani	5.710	8.280	64.490	77.510	70.200	85.790	64.560	86.790	—	—	64.560	86.790
SICILIA	146.880	131.890	606.540	550.900	753.420	682.790	1.300.940	1.400.070	119.670	143.420	1.420.610	1.543.490
Cagliari	50 890	52.120	129.050	152.230	179.940	204.350	192.200	189.230	318 040	315 820	510 240	505 050
Nuoro	45.560	42.520	43 570	64.580	89 130	107.100	352.930	275 930	203.610	240 890	556.540	516 820
Sassari	49.450	44.440	97.890	78.420	147.340	122.860	352.560	333 580	265 810	254.240	618.370	587 820
SARDEGNA	145.900	139.080	270.510	295.230	416.410	434.310	897.690	798.740	787.460	810.950	1.685.150	1.609.690
ITALIA	8.308.100	8.447.890	12936.660	13557.260	21244.760	22005.150	17789.380	18870.000	16772.760	18582.480	34562.140	37452.480

Tav. 194 — Latte di vacca

Quintali

PROVINCIE — REGIONI	CONSUMATO ALLO STATO FRESCO				TRASFORMATO				CONSUMATO ALLO STATO FRESCO E TRASFORMATO			
	TOTALE		DAI PRODUTTORI		TOTALE		DAI PRODUTTORI		TOTALE		DAI PRODUTTORI	
	1949	1950	1949	1950	1949	1950	1949	1950	1949	1950	1949	1950
Alessandria	328.390	335.530	144.980	150.870	81.810	123.380	13.990	19.600	410.200	458.910	158.970	170.470
Asti	116.510	112.610	96.730	94.770	108.920	86.380	71.440	64.570	225.430	198.990	168.170	159.340
Cuneo	706.510	725.570	472.810	469.630	980.040	1.060.070	292.560	328.000	1.686.550	1.785.640	765.370	797.630
Novara	390.110	385.190	151.370	151.070	681.190	692.660	126.690	125.070	1.071.300	1.077.850	278.060	276.140
Torino	1.090.800	1.110.440	386.410	399.480	653.130	577.550	368.800	374.230	1.743.930	1.687.990	755.210	773.710
Vercelli	375.440	347.550	132.390	115.910	256.530	369.690	102.480	140.310	631.970	717.240	234.870	256.220
PIEMONTE	3.007.780	3.016.890	1.384.690	1.381.730	2.761.620	2.909.730	975.960	1.051.780	5.769.380	5.926.620	2.360.650	2.433.510
VALLE D'AOSTA	122.320	119.600	86.220	82.840	248.650	243.230	248.370	243.230	370.970	362.830	334.590	326.070
Bergamo	550.360	561.650	245.900	247.020	816.980	852.330	310.160	328.790	1.367.340	1.413.980	556.060	575.810
Brescia	560.980	596.190	328.410	349.630	1.784.230	1.916.650	412.510	463.370	2.345.210	2.512.840	740.920	813.000
Como	437.570	443.240	213.730	184.840	239.860	150.600	157.530	149.320	677.430	593.840	371.260	334.160
Cremona	344.230	356.730	192.480	192.490	2.641.710	2.957.320	120.000	142.970	2.985.940	3.314.050	312.480	335.460
Mantova	352.460	333.960	141.460	142.940	2.163.040	2.230.980	118.350	118.870	2.495.500	2.564.940	259.810	261.810
Milano	1.752.290	1.806.810	453.350	472.640	2.091.390	2.287.400	713.990	545.220	3.843.680	4.094.210	1.167.340	1.017.860
Pavia	334.600	448.660	95.340	115.870	1.649.390	2.153.750	181.580	236.380	1.983.990	2.602.410	276.920	352.250
Sondrio	114.400	110.390	58.860	58.660	366.480	365.320	346.440	358.600	480.880	475.710	405.300	417.260
Varese	378.070	420.290	128.530	136.150	94.340	72.810	44.940	27.170	472.810	493.100	173.470	163.320
LOMBARDIA	4.804.960	5.077.920	1.858.060	1.900.240	11.847.421	12.987.160	2.405.500	2.370.690	16.652.330	18.065.080	4.263.560	4.270.930
Bolzano	605.200	589.860	364.080	351.410	476.780	477.810	378.920	389.080	1.081.980	1.067.670	743.000	740.490
Trento	288.960	294.870	170.520	171.600	669.610	722.360	659.530	718.770	958.570	1.017.230	830.050	890.370
TRENTINO-ALTO ADIGE	894.160	884.730	534.600	523.010	1.146.390	1.200.170	1.038.450	1.107.850	2.040.550	2.084.900	1.573.050	1.630.860
Belluno	119.270	133.870	59.950	90.040	456.510	461.560	456.510	461.560	575.780	595.430	516.460	551.600
Padova	517.890	542.760	239.460	248.860	395.970	407.290	71.030	73.870	913.860	950.050	310.490	322.730
Rovigo	174.010	268.950	95.520	150.660	32.320	39.200	18.410	22.620	206.330	308.150	113.930	173.280
Treviso	604.830	553.240	371.510	339.010	451.990	558.500	183.550	163.650	1.056.820	1.111.740	555.060	502.660
Venezia	497.220	524.120	215.530	228.750	204.310	218.990	128.910	165.930	701.530	743.110	344.440	394.680
Verona	467.610	449.660	191.770	184.260	408.400	423.430	144.160	144.010	876.010	873.090	335.730	328.270
Vicenza	627.760	632.060	317.500	318.800	765.430	801.370	564.380	594.730	1.393.190	1.433.430	882.080	913.530
VENETO	3.008.590	3.104.660	1.491.240	1.560.380	2.714.930	2.910.340	1.566.950	1.626.370	5.723.520	6.015.000	3.058.190	3.186.750
Gorizia	117.140	123.940	35.580	36.640	6.570	6.500	6.570	6.500	123.710	130.440	42.150	43.140
Udine	764.200	770.210	426.480	440.490	1.392.200	1.443.980	1.298.570	1.370.180	2.156.400	2.214.190	1.725.050	1.810.670
FRIULI-VENEZIA GIULIA	881.340	894.150	462.060	477.130	1.398.770	1.450.480	1.305.140	1.376.680	2.280.110	2.344.630	1.767.200	1.853.810
Genova	407.310	406.450	114.690	115.030	42.460	43.380	39.520	40.550	449.770	449.830	154.210	155.580
Imperia	63.250	55.100	9.720	18.070	3.160	3.440	3.160	3.440	66.410	58.540	12.880	21.510
La Spezia	46.630	41.410	23.010	17.810	24.830	32.050	24.040	32.050	71.460	73.460	47.050	49.860
Savona	134.140	139.670	26.680	28.370	—	2.670	—	2.650	134.140	142.340	26.680	31.020
LIGURIA	651.380	642.630	174.100	179.280	70.450	81.540	66.720	78.690	721.780	724.170	240.820	257.970
Bologna	533.050	591.810	118.280	120.420	360.150	375.450	274.970	285.600	893.200	967.260	393.250	406.020
Ferrara	199.920	186.420	46.820	42.550	51.360	67.070	31.160	46.980	251.280	253.490	77.980	89.530
Forlì	221.720	231.130	61.420	63.130	60.300	77.400	23.800	31.510	282.020	308.530	85.220	94.640
Modena	359.420	449.030	218.630	199.340	1.569.180	1.702.900	1.163.860	1.295.000	1.928.620	2.151.930	1.382.490	1.494.340
Parma	327.530	338.360	119.830	119.820	1.601.900	1.765.460	844.400	928.000	1.929.430	2.103.820	964.230	1.047.820
Piacenza	250.160	200.750	115.790	116.540	1.046.050	1.118.210	279.240	273.140	1.296.210	1.318.960	395.030	389.680
Ravenna	141.800	162.650	37.140	43.230	67.640	56.040	62.200	51.140	209.440	218.690	99.340	94.370
Reggio nell'Emilia	321.290	414.820	163.170	203.690	1.809.380	2.026.160	1.585.550	1.787.100	2.130.670	2.440.980	1.748.720	1.990.790
EMILIA-ROMAGNA	2.354.890	2.574.970	881.080	908.720	6.565.960	7.188.690	4.265.180	4.698.470	9.920.850	9.763.660	5.148.260	5.607.190
Arezzo	40.910	47.950	3.880	4.240	730	610	730	610	41.640	48.560	4.610	4.850
Firenze	216.770	225.010	28.750	29.650	10.280	8.760	7.520	6.760	227.050	233.770	36.270	36.410
Grosseto	42.780	50.310	2.630	2.930	1.220	9.970	200	250	44.000	60.280	2.830	3.180
Livorno	87.270	84.820	13.790	13.860	—	—	—	—	87.270	84.820	13.790	13.860
Lucca	264.210	279.060	52.520	55.150	51.820	66.490	28.330	36.410	316.030	345.550	80.850	91.560
Massa-Carrara	111.710	128.180	32.100	48.620	37.470	45.230	37.470	45.230	149.180	173.410	69.570	93.850
Pisa	163.170	156.520	28.440	27.960	19.740	20.650	150	160	182.910	177.170	28.590	28.120
Pistoia	114.610	101.440	20.370	16.740	25.650	22.980	3.890	3.380	140.260	124.420	24.260	20.120
Siena	37.880	39.110	3.980	3.370	1.030	960	1.030	960	38.910	40.070	5.010	4.330
TOSCANA	1.079.310	1.112.400	186.460	202.520	147.940	175.650	79.320	93.760	1.227.250	1.288.050	265.780	296.280

Segue : TAV. 194 - Latte di vacca

Quintali

PROVINCIE — REGIONI	CONSUMATO ALLO STATO FRESCO				TRASFORMATO				CONSUMATO ALLO STATO FRESCO E TRASFORMATO			
	TOTALE		DAI PRODUTTORI		TOTALE		DAI PRODUTTORI		TOTALE		DAI PRODUTTORI	
	1949	1950	1949	1950	1949	1950	1949	1950	1949	1950	1949	1950
Perugia	137.050	122.120	—	—	9.370	20.430	—	—	146.420	142.550	—	—
Terni	36.720	46.970	2.910	3.960	1.640	8.840	540	2.490	38.360	55.810	3.450	6.450
UMBRIA	173.770	169.090	2.910	3.960	11.010	29.270	540	2.490	184.780	198.360	3.450	6.450
Ancona	100.890	115.380	11.440	11.390	5.180	2.190	1.960	1.590	106.070	117.570	13.400	12.980
Ascoli Piceno	40.650	41.830	1.950	2.100	5.010	9.490	1.290	1.290	45.660	51.320	3.240	3.390
Macerata	48.040	50.490	2.810	2.770	4.740	3.980	1.770	690	52.780	54.470	4.580	3.460
Pesaro e Urbino	44.860	48.720	1.590	1.740	5.170	8.550	2.100	3.930	50.030	57.270	3.690	5.670
MARCHE	234.440	256.420	17.790	18.000	20.100	24.210	7.120	7.500	254.540	280.630	24.910	25.500
Frosinone	164.490	148.200	33.170	26.490	127.870	136.020	30.310	24.500	292.360	284.220	63.480	50.990
Latina	173.810	230.770	20.360	27.560	28.360	47.260	—	—	202.170	278.030	20.360	27.560
Rieti	39.770	30.100	13.190	5.050	14.550	13.870	8.260	5.190	54.320	43.970	21.450	10.240
Roma	307.810	345.280	35.870	40.840	14.630	15.760	610	620	322.440	361.040	36.480	41.460
Viterbo	77.680	62.200	5.450	6.950	32.710	35.100	1.040	40	110.390	97.300	6.490	6.990
LAZIO	763.560	816.550	108.040	106.890	218.120	248.010	40.220	30.350	981.680	1.064.560	148.260	137.240
Campobasso	28.070	29.720	6.530	6.850	68.880	80.690	23.310	27.300	96.950	110.410	29.840	34.150
Chieti	24.910	31.530	2.250	2.520	35.480	36.200	7.820	14.170	60.390	67.730	10.070	16.690
L'Aquila	40.430	57.190	21.350	28.490	76.330	76.860	56.770	53.520	116.760	134.050	78.120	82.010
Pescara	20.670	16.850	4.430	2.860	25.130	16.830	25.130	16.830	45.800	33.680	29.560	19.690
Teramo	13.080	14.120	130	140	4.790	6.780	4.170	4.510	17.870	20.900	4.300	4.650
ABRUZZI E MOLISE	127.160	149.410	34.690	40.860	210.610	217.380	117.200	116.330	337.770	366.770	151.890	157.190
Avellino	86.150	81.600	24.170	22.910	106.330	155.460	56.150	81.090	192.480	237.060	80.320	104.000
Benevento	59.630	51.880	21.050	20.960	80.220	100.610	37.030	53.870	139.850	152.490	58.080	74.830
Caserta	66.470	69.040	15.530	5.460	37.570	77.410	16.930	31.330	104.040	146.450	32.460	36.790
Napoli	300.630	402.300	36.430	42.310	171.790	179.890	40.140	12.910	472.420	582.190	76.570	55.220
Salerno	94.200	96.720	21.470	22.460	204.140	226.460	55.060	65.530	298.340	323.180	76.530	87.990
CAMPANIA	607.080	701.540	118.650	114.100	600.050	739.830	205.310	244.730	1.207.130	1.441.370	323.960	358.830
Bari	73.620	76.940	8.770	9.100	140.750	158.840	68.140	79.520	214.370	235.780	76.910	88.620
Brindisi	10.770	16.990	980	1.010	7.160	7.020	5.630	4.820	17.930	24.010	6.610	5.830
Foggia	30.710	32.980	6.270	6.620	120.500	132.780	120.500	132.780	151.210	165.760	126.770	139.400
Lecce	50.510	52.290	4.230	6.040	19.260	27.660	19.260	25.650	69.770	79.950	23.490	31.690
Taranto	46.100	34.720	3.380	1.240	24.000	45.390	12.700	18.780	70.100	80.110	16.080	20.020
PUGLIA	211.710	213.920	28.630	24.010	311.670	371.690	226.230	261.550	523.330	585.610	249.860	285.560
Matera	5.720	5.590	1.140	1.120	38.210	33.840	38.060	33.640	43.930	39.430	39.200	34.760
Potenza	19.410	19.010	2.720	3.080	30.380	36.580	24.220	25.810	49.790	55.590	26.940	28.890
BASILICATA	25.130	24.600	3.860	4.200	68.590	70.420	62.280	59.450	93.720	95.020	66.140	63.650
Catanzaro	45.640	33.330	8.900	5.150	134.530	86.460	120.850	78.860	180.170	119.790	129.750	84.010
Cosenza	9.670	14.800	4.470	4.200	63.250	76.260	63.120	76.260	72.920	91.060	67.590	80.460
Reggio di Calabria	23.650	23.910	1.140	1.190	21.770	23.690	16.630	18.110	45.420	47.600	17.770	19.300
CALABRIA	78.980	72.040	14.510	10.540	219.550	186.410	200.600	173.230	298.510	258.450	215.110	183.770
Agrigento	5.390	5.740	800	880	37.200	40.000	37.200	40.000	42.590	45.740	38.000	40.880
Caltanissetta	32.510	33.590	17.070	17.500	29.800	30.660	29.800	30.660	62.310	64.250	46.870	48.160
Catania	71.120	42.940	14.350	4.890	49.040	42.620	49.040	42.620	120.160	85.560	63.390	47.510
Enna	19.090	37.620	11.450	16.140	88.290	47.300	88.290	47.300	107.380	84.920	99.740	63.440
Messina	86.440	90.790	20.250	20.430	178.120	194.400	113.040	124.570	264.560	285.190	133.290	145.000
Palermo	145.750	80.390	12.940	9.030	206.850	228.830	198.000	206.830	352.600	308.720	210.940	215.860
Ragusa	21.640	25.160	380	430	224.560	253.930	190.930	215.790	246.200	279.090	191.310	216.220
Siracusa	33.170	35.060	2.970	3.110	71.080	88.970	68.080	81.020	104.250	124.030	71.050	84.130
Trapani	44.450	44.650	—	—	33.800	35.390	33.800	35.390	78.250	80.040	33.800	35.390
SICILIA	459.560	395.940	80.210	72.410	918.740	961.600	808.180	824.180	1.378.300	1.357.540	888.390	896.590
Cagliari	52.780	82.260	8.110	11.160	52.840	69.630	9.620	11.170	105.620	151.890	17.730	22.330
Nuoro	18.930	17.680	7.690	6.890	22.580	18.720	22.210	18.290	41.510	36.400	29.900	25.180
Sassari	72.030	50.880	18.600	15.990	117.320	107.960	82.350	75.780	189.350	158.840	100.950	91.770
SARDEGNA	143.740	150.820	34.400	34.040	192.740	196.310	114.180	105.240	336.430	347.130	148.580	139.280
ITALIA	19629.770	20378.280	7.497.200	7.644.860	29673.310	32192.100	13733.450	14472.570	49303.080	52570.380	21230.650	22117.430

Tav. 195 — Latte di pecora

Quintali

PROVINCIE — REGIONI	CONSUMATO ALLO STATO FRESCO				TRASFORMATO				CONSUMATO ALLO STATO FRESCO E TRASFORMATO			
	TOTALE		DAI PRODUTTORI		TOTALE		DAI PRODUTTORI		TOTALE		DAI PRODUTTORI	
	1949	1950	1949	1950	1949	1950	1949	1950	1949	1950	1949	1950
Alessandria	2 450	1.310	2 350	1.290	4 170	4 280	4 070	4 210	6 620	5.590	6 420	5 500
Asti	—	—	—	—	13 130	6 650	13 130	6 660	13 130	6 660	13 130	6.660
Cuneo	—	—	—	—	55.340	57.660	55 310	57.660	55 340	57.660	55 310	57.660
Torino	6.020	3 640	4.270	2 560	41 470	32.230	35.330	33.440	47.490	35.870	40.690	33 000
Vercelli	—	—	—	—	290	—	290	—	290	—	290	—
PIEMONTE	8.470	4 950	6.620	3.850	114.400	100.830	109.130	93.970	122.870	105.780	115.750	102.820
VALLE D'AOSTA	520	540	520	540	2.390	2.010	2.260	1.960	2 910	2.550	2.780	2.500
Mantova	150	—	150	—	3 830	—	2.300	—	3 980	—	2.450	—
Milano	870	1 090	870	1 090	610	250	610	250	1.480	1.340	1.480	1.340
Pavia	46	620	460	570	1.940	1.760	1.770	1.760	2 400	2 380	2.230	2 330
Varese	70	—	70	—	820	—	460	—	890	—	530	—
LOMBARDIA	1.550	1.710	1 550	1.660	7.200	2.010	5.140	2 010	8.750	3.720	6.690	3.670
Belluno	—	—	—	—	5.780	5 320	5 780	5.320	5 780	5.320	5.780	5.320
Padova	870	1.220	870	1.220	1.480	790	1.230	710	2.350	2 010	2 100	1 930
Rovigo	20	50	20	50	3 070	1.850	3 020	1.810	3 090	1.900	3 040	1 860
Treviso	—	—	—	—	2 570	3 740	2 570	3 740	2 570	3.740	2 570	3.740
Venezia	620	610	620	610	1.890	1.620	1.890	1.620	2.510	2.230	2.510	2.230
Verona	2.170	460	2 060	460	10 830	13 980	10.040	12.550	13 000	14.440	12.100	13.010
Vicenza	270	250	250	230	1.150	1.180	1.150	1.180	1.420	1.430	1.400	1.410
VENETO	3.950	2.590	3.820	2.570	26.770	28.430	25.630	26.930	30.720	31.070	29.500	29.500
Gorizia	450	390	450	390	160	210	160	210	610	600	610	600
Udine	3.130	4.020	2.880	3.670	11.040	8.950	11.010	8.950	14.170	12.970	13.890	12.620
FRIULI-VENEZIA GIULIA	3.580	4 410	3.330	4.060	11.200	9.160	11.170	9.160	14.780	13.570	14.500	13.220
Genova	1.750	220	1.720	220	4.110	4.880	4.010	4.880	5.860	5.100	5.730	5.100
Imperia	—	—	—	—	7.530	3.140	7.530	3.140	7.530	3.140	7.530	3.140
La Spezia	2.060	100	1.580	100	12.150	16.790	12 040	16.790	14.210	16.890	13.620	16.890
Savona	—	480	—	290	7.700	6.940	6.540	6.010	7.700	7.420	6.540	6.300
LIGURIA	3.810	800	3.300	610	31.490	31.750	30.120	30.820	35.300	32.550	33.420	31.430
Bologna	—	—	—	—	13 670	13 920	13 670	13 920	13 670	13 920	13 670	13 920
Ferrara	320	350	300	350	10 820	12.840	10 820	12.840	11 140	13.190	11 120	13.190
Forlì	—	—	—	—	20 300	24.060	20.300	24.060	20 300	24.060	20 300	24.060
Modena	60	100	60	100	23 310	22.920	23 310	22.920	23 370	23 020	23 370	23 020
Parma	1.290	1.280	1.290	1.280	4.040	3 720	4.040	3 720	5 330	5.000	5 330	5.000
Piacenza	—	10	—	10	1.720	1 390	1.700	1.370	1.720	1.400	1.700	1.380
Ravenna	430	—	430	—	4.690	4.910	4.690	4.910	5.120	4.910	5 120	4.910
Reggio nell'Emilia	460	—	290	—	20.720	30.120	20.720	30.120	21.180	30.120	21.010	30.120
EMILIA-ROMAGNA	2.560	1.740	2.370	1.740	99.270	113.880	99.250	113.860	101.830	115.620	101.620	115.600
Arezzo	80	—	80	—	25.200	25.580	25 200	25.580	25.280	25.580	25.280	25.580
Firenze	250	130	250	130	41.990	47.930	41.890	47.930	42 240	48.060	42 140	48.060
Grosseto	—	—	—	—	74.350	86.380	69 740	73.980	74.350	86 380	69 740	73.980
Livorno	—	10	—	10	8 670	10.910	4.700	5.000	8 670	10.920	4.700	5 010
Lucca	170	130	170	130	49.960	53 930	49.740	53.630	50.130	54.060	49 910	53.760
Massa-Carrara	—	—	—	—	10.640	8 580	10.640	8 580	10 640	8.580	10.640	8 580
Pisa	1.060	3.610	1.000	3.550	22 500	23 580	19.160	19.920	23.560	27.190	20 160	23 470
Pistoia	10	—	10	—	7.290	6 470	7.290	6 470	7 300	6 470	7.300	6 470
Siena	—	—	—	—	28.910	29.330	27.280	28.070	28.910	29.330	27.280	28.070
TOSCANA	1.570	3.880	1.510	3.820	269.510	292.690	255.640	269.160	271.030	286.570	257.150	272.980
Perugia	—	—	—	—	104.660	133.480	104 660	133.480	104.660	133.480	104.660	133 480
Terni	—	—	—	—	21.280	35.950	21.280	35.950	21.280	35.950	21.280	35.950
UMBRIA	—	—	—	—	125.940	169.430	125.940	169.430	125.940	169.430	125.940	169.430

Segue : Tav. 195 - Latte di pecora

Quintali

PROVINCIE — REGIONI	CONSUMATO ALLO STATO FRESCO				TRASFORMATO				CONSUMATO ALLO STATO FRESCO E TRASFORMATO			
	TOTALE		DAI PRODUTTORI		TOTALE		DAI PRODUTTORI		TOTALE		DAI PRODUTTORI	
	1949	1950	1949	1950	1949	1950	1949	1950	1949	1950	1949	1950
Ancona	—	—	—	—	37 220	28 970	36 990	28 970	37 220	28 970	36 990	28 970
Ascoli Piceno	—	—	—	—	44.870	48 780	44 870	48 780	44 870	48 780	44 870	48 780
Macerata	—	—	—	—	38.980	39.020	38.980	39.020	38.980	39.020	38.980	39.020
Pesaro e Urbino	—	—	—	—	31.450	34.620	31.250	34.420	31.450	34.620	31.250	34.420
MARCHE	—	—	—	—	152.520	151.390	152.090	151.190	152.520	151.390	152.090	151.190
Frosinone	100	50	50	20	25 890	28 740	23 750	27.090	25 990	28 790	23 800	27.110
Latina	—	—	—	—	14 680	18.160	14.680	18.160	14.680	18.160	14 680	18.160
Rieti	—	—	—	—	22.910	20.990	22.910	20.990	22 910	20.990	22 910	20 990
Roma	—	40	—	40	169.070	165.650	169 070	165 650	169 070	165 690	169 070	165 690
Viterbo	—	—	—	—	106 300	145.760	106 300	145.760	106 300	145.760	106 300	145.760
LAZIO	100	90	50	60	338.850	379.300	336.710	377.650	338.950	379.390	336.760	377.710
Campobasso	—	—	—	—	76 100	76 020	76 100	76 020	76 100	76 020	76 100	76 020
Chieti	—	—	—	—	56 650	61 000	55 230	61 000	56 650	61 000	55 230	61 000
L'Aquila	—	—	—	—	48 550	64.290	48 550	64.290	48.550	64.290	48 550	64 290
Pescara	—	—	—	—	24 310	28 700	24 310	28 700	24 310	28 700	24 310	28 700
Teramo	—	—	—	—	56 510	61.600	56 510	61.600	56 510	61.600	56 510	61.600
ABRUZZI E MOLISE	—	—	—	—	262.120	291.610	263.700	291.610	262.120	291.610	260.700	291.610
Avellino	—	310	—	280	47 030	48 310	38 940	40 170	47 030	48 620	38.940	40 450
Benevento	6 170	4 680	4.200	4.170	59.760	71.150	53 650	64.540	65.930	75.830	57 860	68 710
Caserta	3.600	—	2.500	—	17.930	26 080	13 770	25.840	21 530	26 080	16.270	25 840
Napoli	—	—	—	—	5 500	4 450	2 740	3 600	5.500	4 450	2 740	3 600
Salerno	—	10	—	10	48 500	51 360	45.090	44.040	48.500	51.370	45 090	44.050
CAMPANIA	9.770	5.000	6.700	4.460	178.720	201.350	154.200	178.190	188.490	206.350	160.900	182.650
Bari	—	—	—	—	83 070	88.410	76 340	81.320	83 070	88.410	76 340	81 370
Brindisi	80	580	80	580	29.680	30 140	29.680	30.140	29.760	30.720	29.760	30.720
Foggia	—	—	—	—	67 720	78 930	67 720	78 930	67.720	78 930	67.720	78 930
Lecce	—	—	—	—	43 870	47.910	43 870	47.910	43 870	47.910	43 870	47.910
Taranto	—	—	—	—	34.200	47.510	34.200	47.510	34.200	47.510	34 200	47.510
PUGLIA	80	530	80	530	258.540	292.900	251.810	285.810	258.620	293.430	251.890	286.390
Matera	—	—	—	—	18.260	19.420	18.260	19.420	18 260	19.420	18 260	19 420
Potenza	30	—	30	—	45 070	76 260	44.120	75.550	45.100	76.260	44.150	75.550
BASILICATA	30	—	30	—	63.330	95.630	62.380	94.970	63.360	95.630	62.410	94.970
Catanzaro	—	—	—	—	56 690	50 960	55.500	50.960	56.690	50 960	55.500	50 960
Cosenza	600	400	590	400	40.770	42 450	40 670	42 340	41.370	42 850	41.260	42 740
Reggio di Calabria	850	—	850	—	24.460	31.910	24.460	31.910	25.310	31.910	25.310	31.910
CALABRIA	1.450	400	1.440	400	121.920	125.320	120.630	125.210	123.370	125.720	122.070	125.610
Agrigento	—	—	—	—	55.120	77 170	55.120	77.170	55.120	77 170	55 120	77.170
Caltanissetta	—	—	—	—	23 050	20 750	23 050	20.750	23 050	20.750	23 050	20 750
Catania	70	90	70	90	50 890	47.270	50 890	47.270	50.960	47 360	50.960	47 360
Enna	—	—	—	—	33 670	25.950	33 670	25.950	33.670	25.950	33.670	25.950
Messina	910	1.090	640	680	38 890	43 300	37 530	41.560	39.800	44 440	38.170	42 240
Palermo	—	—	—	—	88 820	70 460	87 600	70 460	88 820	70 460	87.600	70 460
Ragusa	—	—	—	—	15.290	13 860	14 440	13 400	15.290	13.860	14 440	13 400
Siracusa	—	—	—	—	35 270	37.990	35.270	37.990	35.270	37.990	35.270	37.990
Trapani	—	—	—	—	27.910	47.360	27.910	47.360	27.910	47.360	27.910	47.360
SICILIA	930	1.180	710	770	363.910	384.160	365.430	381.910	369.890	385.340	366.190	382.680
Cagliari	114.650	109.420	34.190	32.620	368 760	352.970	123 270	127 050	483.410	462 390	157.460	159.670
Nuoro	28 320	38 510	14 090	15.110	400 610	355.490	201.460	125.250	428.930	394 000	215.550	140 360
Sassari	40.820	39.660	17.310	16.910	432.440	412 060	221.720	210.990	473.260	451.720	239.030	227 900
SARDEGNA	183.790	167.590	65.590	64.640	1.201.810	1.120.520	546.450	463.290	1.385.600	1.308.110	612.040	527.930
ITALIA	222.210	215.460	97.620	89.760	3.634.890	3.792.470	2.914.780	3.072.130	3.857.100	4.007.900	3.012.400	3.161.890

Tav. 196 — Latte di capra

Quintali

PROVINCIE — REGIONI	CONSUMATO ALLO STATO FRESCO				TRASFORMATO				CONSUMATO ALLO STATO FRESCO E TRASFORMATO			
	TOTALE		DAI PRODUTTORI		TOTALE		DAI PRODUTTORI		TOTALE		DAI PRODUTTORI	
	1949	1950	1949	1950	1949	1950	1949	1950	1949	1950	1949	1950
Alessandria	12.600	15.550	10.510	13.480	4.680	2.630	4.580	2.260	17.280	18.180	15.090	15.740
Asti	4.250	3.560	4.130	3.430	3.920	5.040	3.920	5.040	8.170	8.600	8.050	8.470
Cuneo	32.400	31.610	30.430	29.450	34.590	46.990	34.590	46.990	66.990	78.600	65.020	76.440
Novara	20.250	21.160	19.370	20.770	47.570	54.850	47.570	54.850	67.820	76.040	66.940	75.620
Torino	10.730	8.150	8.430	5.170	49.610	46.200	44.140	43.430	60.340	54.350	52.570	48.600
Vercelli	5.350	1.820	4.960	1.820	6.360	9.340	6.360	9.340	11.710	11.160	11.320	11.160
PIEMONTE	85.580	81.850	77.830	74.120	146.730	165.080	141.160	161.910	232.310	246.930	218.990	236.030
VALLE D'AOSTA	8.540	8.450	8.540	8.190	10.760	10.600	10.490	9.830	19.300	19.050	19.030	18.020
Bergamo	8.610	8.000	6.350	5.880	5.880	4.880	5.880	4.800	14.490	12.880	12.230	10.680
Brescia	52.140	57.830	52.140	57.830	—	—	—	—	52.140	57.830	52.140	57.830
Como	10.430	9.150	10.110	8.150	14.090	10.150	13.840	10.150	24.520	19.300	23.950	18.300
Mantova	1.340	820	1.120	730	—	—	—	—	1.340	820	1.120	730
Milano	2.810	2.810	2.680	2.710	30	—	30	—	2.840	2.810	2.710	2.710
Pavia	1.710	1.120	1.560	1.090	70	10	70	10	1.780	1.130	1.630	1.100
Sondrio	16.800	17.330	16.460	17.000	25.820	31.380	23.020	28.520	42.620	48.710	39.480	45.520
Varese	13.410	12.370	11.670	11.390	4.370	3.340	4.200	3.290	17.780	15.710	15.870	14.680
LOMBARDIA	107.250	109.430	102.090	104.780	50.260	49.760	47.040	46.770	157.510	159.190	149.430	151.550
Bolzano	43.540	42.790	41.370	40.480	5.870	3.340	5.870	3.340	49.410	46.130	47.240	43.820
Trento	45.090	45.700	43.190	42.580	16.410	16.450	16.160	16.450	61.500	62.150	59.350	59.030
TRENTINO-ALTO ADIGE	88.630	88.490	84.560	83.060	22.280	19.790	22.030	19.790	110.910	108.280	106.590	102.850
Belluno	11.700	15.800	11.700	14.600	21.630	18.620	21.630	18.520	33.330	34.420	33.330	33.120
Padova	4.810	4.220	4.760	4.180	1.940	1.600	1.710	1.340	6.750	5.820	6.470	5.520
Rovigo	3.300	3.380	2.790	2.840	—	—	—	—	3.300	3.380	2.790	2.840
Treviso	110	840	110	840	810	440	810	440	920	1.280	920	1.280
Venezia	910	920	910	920	310	310	310	310	1.220	1.230	1.220	1.230
Verona	9.160	8.390	7.590	7.100	1.130	820	1.130	820	10.290	9.210	8.720	7.920
Vicenza	11.250	11.760	11.160	11.670	—	—	—	—	11.250	11.760	11.160	11.670
VENETO	41.240	45.310	39.020	42.150	25.820	21.790	25.590	21.430	67.060	67.100	64.610	63.580
Gorizia	3.660	4.120	2.100	2.320	—	—	—	—	3.660	4.120	2.100	2.320
Udine	26.410	23.900	25.120	23.560	10.980	13.550	10.980	13.550	37.390	37.450	36.100	37.110
FRIULI-VENEZIA GIULIA	30.070	28.020	27.220	25.880	10.980	13.550	10.980	13.550	41.050	41.570	38.200	39.430
Genova	7.180	8.060	6.220	6.860	3.360	3.850	3.140	3.850	10.540	11.910	9.360	10.710
Imperia	24.890	37.880	23.660	37.880	4.690	1.320	4.690	1.320	29.580	39.200	28.350	39.200
La Spezia	890	290	680	260	2.240	3.460	2.240	3.460	3.130	3.750	2.920	3.720
Savona	7.380	7.770	6.310	6.820	—	390	—	190	7.380	8.160	6.310	7.010
LIGURIA	40.340	54.000	36.870	51.820	10.290	9.020	10.070	8.820	50.630	63.020	46.940	60.640
Bologna	1.380	1.420	1.380	1.420	940	920	940	920	2.320	2.340	2.320	2.340
Ferrara	610	430	610	430	40	120	40	120	650	550	650	550
Forlì	5.060	3.440	4.170	3.000	3.540	5.440	3.540	5.440	8.600	8.880	7.710	8.440
Modena	980	2.270	980	2.270	500	—	500	—	1.480	2.270	1.480	2.270
Parma	2.490	2.380	2.490	2.380	—	—	—	—	2.490	2.380	2.490	2.380
Piacenza	2.090	2.000	2.090	2.000	470	380	470	380	2.560	2.380	2.560	2.380
Ravenna	530	720	470	680	520	290	520	290	1.050	1.010	990	970
Reggio nell'Emilia	990	620	990	620	1.700	2.040	1.700	2.040	2.690	2.660	2.690	2.660
EMILIA-ROMAGNA	14.130	13.280	13.180	12.800	7.710	9.190	7.710	9.190	21.840	22.470	20.890	21.990
Arezzo	4.870	7.270	3.170	5.680	3.180	910	3.180	910	8.050	8.180	6.350	6.590
Firenze	5.610	7.060	4.480	4.900	5.200	4.270	5.100	4.260	10.810	11.330	9.580	9.160
Grosseto	13.330	14.020	6.840	6.930	3.480	5.160	3.480	4.710	16.810	19.180	10.320	11.640
Livorno	6.180	6.430	2.060	2.000	—	100	—	—	6.180	6.530	2.060	2.000
Lucca	2.800	2.830	2.330	2.310	4.840	4.670	4.830	4.640	7.640	7.500	7.160	6.950
Massa-Carrara	4.840	4.920	4.130	4.500	2.430	2.690	2.430	2.690	7.270	7.610	6.560	7.190
Pisa	3.510	3.360	3.090	2.910	1.250	1.280	1.250	1.280	4.760	4.640	4.340	4.190
Pistoia	560	560	510	460	1.680	1.690	1.680	1.690	2.240	2.250	2.190	2.150
Siena	3.860	4.070	2.450	2.340	1.030	940	1.030	940	4.890	5.010	3.360	3.170
TOSCANA	45.560	50.520	29.060	32.030	23.090	21.710	22.860	21.010	68.650	72.230	51.920	53.040

Segue : Tav. 196 — Latte di capra

Quintali

PROVINCIE — REGIONI	CONSUMATO ALLO STATO FRESCO				TRASFORMATO				CONSUMATO ALLO STATO FRESCO E TRASFORMATO			
	TOTALE		DAI PRODUTTORI		TOTALE		DAI PRODUTTORI		TOTALE		DAI PRODUTTORI	
	1949	1950	1949	1950	1949	1950	1949	1950	1949	1950	1949	1950
Perugia	830	930	—	—	7.930	10.120	—	—	8.760	11.050	—	—
Terni	2.540	2.730	2.120	2.390	4.140	4.900	4.140	4.900	6.680	7.630	6.260	7.290
UMBRIA	3.370	3.660	2.120	2.390	12.070	15.020	4.140	4.900	15.440	18.680	6.260	7.290
Ancona	980	960	890	800	620	760	600	760	1.600	1.720	1.490	1.560
Ascoli Piceno	4.030	4.360	3.580	3.850	1.980	2.390	1.980	2.290	6.010	6.750	5.560	6.140
Macerata	4.320	6.580	2.480	4.340	2.130	850	2.130	850	6.450	7.430	4.610	5.190
Pesaro e Urbino	2.030	2.270	840	830	3.030	3.520	3.030	3.500	5.060	5.790	3.870	4.330
MARCHE	11.360	14.170	7.790	9.820	7.760	7.520	7.740	7.400	19.120	21.690	15.530	17.220
Frosinone	17.790	16.550	8.650	7.580	24.330	26.980	18.640	21.570	42.120	43.530	27.290	29.150
Latina	24.810	36.040	1.710	2.430	12.020	16.450	12.020	16.450	36.830	52.490	13.730	18.880
Rieti	6.500	4.820	6.500	4.030	13.210	10.380	13.210	10.380	19.710	15.200	19.710	14.410
Roma	9.400	9.740	2.420	2.480	22.670	22.620	22.670	22.620	32.070	32.360	25.090	25.100
Viterbo	4.960	5.190	940	440	3.150	4.950	3.050	4.150	8.110	10.140	3.990	4.590
LAZIO	63.460	72.340	20.220	16.960	75.380	81.380	69.590	75.170	138.840	153.720	89.810	92.130
Campobasso	25.490	25.030	8.140	8.130	23.340	23.640	21.840	22.330	48.830	48.670	29.980	30.460
Chieti	20.580	23.510	8.540	8.130	16.760	23.860	16.610	23.170	37.340	47.370	25.150	31.300
L'Aquila	38.320	41.640	23.850	27.720	1.550	3.490	1.550	3.240	39.870	45.130	25.400	30.960
Pescara	2.570	2.180	1.150	920	17.460	16.470	17.460	16.470	20.030	18.650	18.610	17.390
Teramo	3.170	3.240	1.310	1.320	8.710	8.880	8.710	8.880	11.880	12.120	10.020	10.200
ABRUZZI E MOLISE	90.130	95.600	42.990	46.220	67.820	76.340	66.170	74.090	157.950	171.940	109.160	120.310
Avellino	23.510	18.580	9.820	8.210	23.880	31.870	19.190	18.870	47.390	50.450	29.010	27.080
Benevento	19.020	21.920	8.880	11.350	21.940	29.050	18.730	24.220	40.960	50.970	27.610	35.570
Caserta	9.700	16.160	4.410	2.260	5.460	5.240	4.810	3.670	15.160	21.400	9.220	5.930
Napoli	14.020	12.100	1.320	720	2.060	2.300	1.390	1.530	16.080	14.400	2.710	1.250
Salerno	41.370	33.800	19.090	15.340	72.130	96.950	62.970	74.250	113.500	130.750	82.060	89.590
CAMPANIA	107.620	102.560	43.520	37.880	125.470	165.410	107.090	121.540	233.090	267.970	150.610	159.420
Bari	22.870	24.230	8.150	8.850	11.570	12.490	9.540	10.380	34.440	36.720	17.690	19.230
Brindisi	11.200	12.810	1.170	1.560	5.550	5.160	5.550	5.160	16.750	17.970	6.720	6.720
Foggia	44.820	44.330	8.970	9.250	15.460	33.810	15.460	33.810	60.280	78.140	24.430	43.060
Lecce	24.550	25.010	5.730	6.790	11.380	11.950	11.380	11.950	35.930	36.960	17.110	18.740
Taranto	16.300	17.680	1.360	470	3.500	7.420	3.500	7.420	19.800	25.100	4.860	7.890
PUGLIA	119.740	124.060	25.380	26.920	47.460	70.830	45.430	68.720	167.200	194.890	70.810	95.640
Matera	8.030	8.230	610	590	10.270	10.650	10.270	10.650	18.300	18.880	10.880	11.240
Potenza	12.420	14.060	2.100	3.160	27.320	60.620	27.210	60.310	39.740	74.680	29.310	63.470
BASILICATA	20.450	22.290	2.710	3.750	37.590	71.270	37.480	70.960	58.040	93.560	40.190	74.710
Catanzaro	60.650	43.060	11.090	5.690	83.630	86.470	76.020	83.470	144.280	129.530	87.110	89.160
Cosenza	5.970	6.110	3.010	2.550	31.590	32.460	31.530	32.430	37.560	38.570	34.540	34.980
Reggio di Calabria	66.930	66.640	24.210	27.150	33.690	50.130	33.690	50.130	100.620	116.770	57.900	77.280
CALABRIA	133.550	115.810	38.310	35.390	148.910	169.060	141.240	166.030	282.460	284.870	179.550	201.420
Agrigento	45.890	45.540	600	650	10.610	23.790	10.610	23.790	56.500	69.330	11.210	24.440
Caltanissetta	21.530	21.770	8.220	8.190	9.150	9.290	9.140	9.290	30.680	31.060	17.360	17.480
Catania	44.480	43.230	8.200	8.380	5.610	4.960	5.610	4.960	50.090	48.190	13.810	13.340
Enna	29.870	18.760	7.460	8.980	9.270	15.060	9.270	15.060	39.140	33.820	16.730	24.040
Messina	55.440	58.690	20.280	20.460	38.510	41.740	35.360	38.540	93.950	100.430	55.640	59.000
Palermo	51.220	39.810	13.240	1.640	52.070	94.050	50.120	94.050	103.290	133.860	63.360	95.690
Ragusa	6.360	4.900	750	590	1.510	1.290	940	740	7.870	6.190	1.690	1.330
Siracusa	12.340	11.830	1.500	1.540	3.380	3.510	3.380	3.510	15.720	15.340	4.880	5.050
Trapani	25.750	41.140	5.710	8.280	2.850	4.040	2.850	4.040	28.600	45.180	8.560	12.320
SICILIA	292.880	285.670	65.960	58.710	132.960	197.730	127.280	183.980	425.840	483.400	193.240	252.690
Cagliari	12.510	12.670	8.590	8.340	88.640	82.450	59.310	51.010	101.150	95.120	67.900	59.350
Nuoro	41.880	50.910	23.780	20.520	133.350	142.610	129.260	132.390	175.230	193.520	153.040	152.910
Sassari	34.490	32.320	13.540	11.540	68.610	67.800	48.490	46.810	103.100	100.120	62.030	58.350
SARDEGNA	88.880	95.900	45.910	40.400	290.600	292.860	237.060	230.210	379.480	388.760	282.970	270.610
ITALIA	1.392.780	1.411.410	713.280	713.270	1.253.940	1.467.910	1.141.150	1.325.300	2.646.720	2.879.320	1.854.430	2.038.570

Tav. 197 — Lana (*)

Quintali

PROVINCIE — REGIONI	1949				1950	PROVINCIE — REGIONI	1949				1950
	TESSILE	DA MA- TERASSO UTILIZ- ZABILE PER LAVORO	DA MATE- RASSO	TOTALE			TESSILE	DA MA- TERASSO UTILIZ- ZABILE PER LAVORO	DA MATE- RASSO	TOTALE	
Alessandria	42	74	89	205	165	Perugia	4.285	203	50	4.538	3.924
Asti	21	108	152	281	302	Terni	951	22	3	976	1.260
Cuneo	668	1.323	22	2.013	1.670	UMBRIA	5.286	225	53	5.514	5.184
Novara	152	249	84	485	436	Ancona	463	11	2	476	457
Torino	150	537	66	1.405	1.427	Ascoli Piceno	1.336	105	—	1.441	1.875
Vercelli	75	145	28	248	201	Macerata	1.467	454	—	1.921	1.870
PIEMONTE	1.108	2.486	1.043	4.637	4.201	Pesaro e Urbino	675	60	2	737	707
VALLE D'AOSTA	139	115	5	259	251	MARCHE	3.941	630	4	4.575	4.909
Bergamo	663	—	—	663	588	Frosinone	1.806	—	—	1.806	2.133
Brescia	115	550	165	830	1.343	Latina	1.679	1	92	1.772	2.667
Como	—	511	27	538	361	Rieti	2.330	5	2	2.337	2.513
Cremona	55	66	214	335	302	Roma	18.867	184	186	19.237	16.571
Mantova	97	93	119	309	306	Viterbo	8.554	5	11	8.570	8.128
Milano	6	131	—	137	110	LAZIO	33.238	195	29	33.722	32.012
Pavia	19	30	39	88	70	Campobasso	3.648	—	—	3.648	3.763
Sondrio	412	6	—	418	359	Chieti	2.393	—	—	2.393	2.059
Varese	36	270	—	306	195	L'Aquila	5.237	12	3	5.252	5.516
LOMBARDIA	1.403	1.657	564	3.624	3.634	Pescara	1.229	—	—	1.229	1.749
Bolzano	70	1.176	136	1.382	1.216	Teramo	1.593	—	—	1.593	1.776
Trento	477	469	35	981	744	ABRUZZI E MOLISE	14.102	12	3	14.117	14.863
TRENTINO-ALTO ADIGE	547	1.645	171	2.363	1.960	Avellino	1.323	368	16	1.707	2.611
Belluno	719	54	—	773	624	Benevento	494	204	—	698	804
Padova	64	81	17	162	166	Caserta	207	291	571	1.069	849
Rovigo	83	77	17	177	93	Napoli	3	22	101	126	155
Treviso	245	51	2	298	421	Salerno	318	1.169	682	2.169	2.478
Venezia	100	29	21	150	168	CAMPANIA	2.345	2.054	1.370	5.769	6.897
Verona	313	360	6	679	578	Bari	874	1.227	1.784	3.885	3.912
Vicenza	626	—	—	626	597	Brindisi	109	226	801	1.136	976
VENETO	2.150	652	6	2.808	2.649	Foggia	8.083	8	852	8.943	10.305
Gorizia	2	5	9	16	16	Lecce	114	—	1.441	1.555	1.578
Udine	618	196	67	881	436	Taranto	1.120	118	722	1.966	2.335
FRIULI-VENEZIA GIULIA	620	201	76	897	452	PUGLIA	10.300	1.579	5.606	17.485	19.106
Genova	30	110	137	277	172	Matera	3.919	—	78	3.997	3.212
Imperia	93	11	91	195	212	Potenza	4.004	—	423	4.427	4.951
La Spezia	45	303	93	441	436	BASILICATA	7.923	—	50	8.424	8.163
Savona	—	27	189	216	194	Catanzaro	2.442	270	697	3.409	2.698
LIGURIA	163	451	510	1.129	1.014	Cosenza	2.535	782	418	3.735	4.478
Bologna	381	469	17	867	644	Reggio di Calabria	325	402	566	1.293	1.544
Ferrara	263	93	34	390	400	CALABRIA	5.302	1.454	1.631	8.437	8.720
Folli	507	—	—	507	624	Agrigento	350	497	1.024	1.871	1.816
Modena	146	468	126	740	614	Caltanissetta	91	173	481	745	588
Parma	142	139	117	398	474	Catania	48	144	731	923	1.021
Piacenza	31	83	76	190	166	Enna	41	74	565	680	713
Ravenna	172	—	—	172	192	Messina	113	196	792	1.101	1.359
Reggio nell'Emilia	472	98	18	588	546	Palermo	120	637	1.084	1.841	1.559
EMILIA-ROMAGNA	2.114	1.350	386	3.852	3.660	Ragusa	—	100	232	332	284
Arezzo	1.781	—	—	1.781	1.945	Siracusa	53	57	819	929	829
Firenze	2.295	—	—	2.295	2.138	Trapani	—	31	1.081	1.112	1.495
Grosseto	3.934	5	8	3.947	4.105	SICILIA	816	1.909	6.810	9.535	9.664
Livorno	209	—	—	209	211	Cagliari	—	1.612	5.689	7.301	7.246
Lucca	734	—	—	734	780	Nuoro	—	617	5.686	6.303	6.407
Massa-Carrara	352	—	—	352	288	Sassari	—	543	7.181	7.724	7.961
Pisa	509	95	15	619	688	SARDEGNA	—	2.772	18.556	21.328	21.614
Pistoia	59	125	12	196	224	ITALIA	102.276	19.696	37.747	159.719	160.394
Siena	953	84	17	1.054	1.062						
TOSCANA	10.826	309	52	11.187	11.441						

(*) Produzione espressa allo stato siccido.

Tav. 198 — Bozzoli

A — COMPLESSO

PROVINCIE — REGIONI	SEME BACCHI ALLEVATO (a) - Once				BOZZOLI PRODOTTI (b) - Chilogrammi			
	1947	1948	1949	1950	1947	1948	1949	1950
Alessandria	7.687	449	582,00	1.213,00	671.439	30.857	42.950	87.336
Asti	2.160	324	349,00	546,90	168.338	23.327	29.500	47.054
Cuneo	22.245	4.625	5.262,00	8.058,00	1.614.016	308.103	409.030	588.279
Novara	720	—	—	—	60.975	—	—	—
Torino	1.894	226	119,25	109,25	115.678	14.713	8.800	8.700
PIEMONTE	34.706	5.624	6.312,25	9.927,15	2.630.446	377.000	490.280	731.369
Bergamo	12.717	1.752	3.173,85	5.094,50	728.291	110.704	207.660	340.000
Brescia	40.780	11.625	8.618,00	14.955,00	2.476.925	740.529	578.240	1.094.174
Como	4.169	444	84,50	105,65	277.934	24.540	5.040	7.350
Cremona	32.773	2.656	3.710,50	5.507,75	1.928.420	164.892	263.520	411.487
Mantova	11.062	717	1.030,75	3.386,50	673.785	47.605	78.160	287.924
Milano	5.032	433	29,00	72,00	307.497	22.798	1.800	4.821
Pavia	1.028	44	5,50	3,75	49.050	2.507	380	238
Varese	786	54	3,90	4,75	48.138	2.935	230	285
LOMBARDIA	108.347	17.725	16.656,00	29.129,90	6.490.240	1.116.510	1.135.030	2.146.279
Trento - TRENINO-ALTO ADIGE	4.322	776	559,50	602,00	372.493	64.428	53.080	61.986
Belluno	473	60	31,00	61,85	33.781	4.464	3.580	6.088
Padova	8.550	4.261	3.447,00	4.050,00	493.272	301.631	252.560	284.520
Rovigo	175	23	4,25	9,50	1.046	1.432	280	648
Treviso	70.468	46.631	45.300,00	53.732,00	6.135.851	3.835.628	4.059.400	5.077.827
Venezia	14.416	8.988	7.351,40	9.094,00	1.065.587	688.228	656.830	748.608
Verona	13.049	872	1.712,75	3.851,50	783.537	50.426	119.170	290.850
Vicenza	19.753	2.849	3.862,50	9.049,00	1.324.390	195.371	306.650	712.641
VENETO	126.884	63.684	61.708,90	79.847,85	9.837.464	5.077.180	5.398.470	7.121.182
Gorizia	2.386	796	892,85	1.078,00	173.166	58.518	66.760	100.943
Udine	65.986	28.051	31.300,00	39.672,10	5.530.523	2.401.790	2.688.940	3.675.781
FRIULI-VENEZIA GIULIA	68.372	28.847	32.192,85	40.750,10	5.703.689	2.460.308	2.755.700	3.776.724
Genova	269	8	—	—	3.089	450	—	—
Savona	51	51	7,00	36,50	3.771	3.771	560	2.628
LIGURIA	269	59	7,00	36,50	3.089	4.221	560	2.628
Bologna	22	3,60	8,50	—	—	1.511	250	524
Ferrara	170	16	—	—	13.875	1.159	—	—
Modena	—	—	—	—	—	391	—	—
Forlì	922	106	—	30,00	77.916	6.768	500	6.201
Parma	200	32	7,50	—	11.923	969	470	—
Piacenza	533	70	17,50	9,75	15.056	3.995	1.170	774
Ravenna	46	7	4,25	1,00	3.261	308	150	121
Reggio nell'Emilia	128	3	0,25	—	7.107	191	20	—
EMILIA-ROMAGNA	1.999	256	33,10	49,25	129.138	15.292	2.560	7.620
Arezzo	878	58	13,50	40,75	44.157	3.501	1.100	3.271
Firenze	69	6	1,00	0,50	4.253	390	60	53
Lucca	—	45	20,00	16,40	—	2.213	1.020	1.190
Pisa	954	1	—	16,40	74.491	63	—	1.235
Pistoia	—	73	5,25	10,00	—	3.439	550	1.166
Siena	—	2	—	—	—	—	—	—
TOSCANA	1.901	185	39,75	84,05	122.901	9.606	2.730	6.915
Perugia	40	2	—	—	2.950	119	—	—
Terni	—	—	—	—	—	—	—	—
UMBRIA	40	2	—	—	2.950	119	—	—
Ancona	11.472	2.004	3.167,00	5.928,65	885.599	151.416	243.880	483.552
Ascoli Piceno	—	608	48,00	—	133.391	41.686	36.840	45.113
Macerata	972	132	96,00	178,90	97.541	8.667	8.340	16.428
Pesaro e Urbino	2.274	327	173,00	495,00	206.706	22.193	14.560	33.345
MARCHE	14.718	3.071	3.484,00	6.602,55	1.323.237	223.962	303.620	578.438
Latina-LAZIO	—	—	8,25	7,00	—	—	610	376
Chieti	—	40	—	—	9.638	2.573	2.250	3.473
Pescara	—	19	0,40	—	14.488	1.008	3.270	3.257
Teramo	—	128	1,60	—	18.505	7.459	4.920	9.471
ABRUZZI E MOLISE	—	187	2,00	—	42.631	11.040	10.440	16.201
Caserta	—	—	—	—	1.032	—	—	—
Napoli	—	2	—	—	—	35	—	—
CAMPANIA	—	2	—	—	1.032	35	—	—
Catanzaro	1.655	972	512,40	617,85	51.092	48.382	25.890	33.315
Cosenza	1.982	984	325,00	385,00	66.595	40.726	12.450	21.130
Reggio di Calabria	2.008	1.087	504,00	646,00	72.735	49.890	24.570	37.544
CALABRIA	5.645	3.043	1.341,40	1.648,85	190.422	138.998	62.910	91.989
Messina-SICILIA	561	320	255,00	260,00	59.329	13.323	15.760	15.721
ITALIA	367.764	123.781	122.600,00	168.945,20	26.909.061	9.518.022	10.231.750	14.557.428

(a) I quantitativi di seme-bacchi allevato si riferiscono soltanto ai bozzoli da filanda per gli anni 1947, 1949 e 1950. Per il 1948, invece, il seme-bacchi si riferisce alla intera produzione dei bozzoli. — (b) Bozzoli da filanda e da riproduzione, compresi gli scarti.

Segue: TAV. 198 — Bozzoli

B — DA FILANDA, NEL 1950

PROVINCIE — REGIONI	SEME-BACCHI ALLEVATO - Once			BOZZOLI PRODOTTI - Chilogrammi				
	A BOZZOLO GIALLO	A BOZZOLO BIANCO	TOTALE	PER ONCIA DI SEME ALLEVATO		COMPLESSO		
				Gialli	Bianchi	Gialli	Bianchi	Totale
Alessandria	1.213,00	—	1.213,00	72	—	87.336	—	87.336
Asti	521,40	25,50	546,90	87	72	45.226	1.828	47.054
Cuneo	7.554,60	503,40	8.058,00	73	73	551.675	36.604	588.279
Torino	109,25	—	109,25	80	—	8.700	—	8.700
PIEMONTE	9.393,25	528,90	9.927,15	74	73	692.937	38.432	731.369
Bergamo	4.982,50	112,00	5.094,50	67	67	332.530	7.470	340.000
Brescia	14.909,75	45,25	14.955,00	73	76	1.088.198	3.417	1.091.615
Como	104,40	1,25	105,65	70	60	7.275	75	7.350
Cremona	5.507,75	—	5.507,75	75	—	411.487	—	411.487
Mantova	3.317,50	69,00	3.386,50	85	80	282.404	5.520	287.924
Milano	72,00	—	72,00	67	—	4.821	—	4.821
Pavia	3,75	—	3,75	63	—	238	—	238
Varese	4,75	—	4,75	60	—	285	—	285
LOMBARDIA	28.902,40	227,50	29.129,90	74	72	2.127.238	16.482	2.143.720
Trento - TRENTINO-ALTO ADIGE	598,50	3,50	602,00	95	95	56.819	331	57.150
Belluno	61,85	—	61,85	87	—	5.355	—	5.355
Padova	1.623,00	2.427,00	4.050,00	69	71	111.189	173.331	284.520
Rovigo	9,50	—	9,50	68	—	648	—	648
Treviso	52.782,00	950,00	53.732,00	91	77	4.777.047	73.540	4.850.587
Venezia	8.393,00	701,00	9.094,00	83	71	699.170	49.438	748.608
Verona	3.844,00	7,50	3.851,50	76	76	290.280	570	290.850
Vicenza	8.164,00	885,00	9.049,00	78	79	635.263	70.307	705.570
VENETO	74.877,35	4.970,50	79.847,85	87	74	6.518.952	367.186	6.886.138
Gorizia	1.078,00	—	1.078,00	94	—	100.943	—	100.943
Udine	38.969,00	703,10	39.672,10	92	94	3.584.332	66.045	3.650.377
FRIULI - VENEZIA GIULIA	40.047,00	703,10	40.750,10	92	94	3.635.275	66.045	3.751.320
Savona - LIGURIA	36,50	—	36,50	72	—	2.628	—	2.628
Bologna	8,50	—	8,50	62	—	524	—	524
Forlì	25,00	5,00	30,00	70	65	1.750	325	2.075
Piacenza	9,75	—	9,75	79	—	774	—	774
Ravenna	0,75	0,25	1,00	83	80	62	20	82
EMILIA-ROMAGNA	44,00	5,25	49,25	71	66	3.110	345	3.455
Arezzo	40,75	—	40,75	80	—	3.271	—	3.271
Firenze	0,50	—	0,50	60	—	30	—	30
Lucca	16,40	—	16,40	73	—	1.190	—	1.190
Pisa	16,40	—	16,40	75	—	1.235	—	1.235
Pistoia	10,00	—	10,00	70	—	700	—	700
TOSCANA	84,05	—	84,05	76	—	6.426	—	6.426
Ancona	5.895,90	32,75	5.928,65	81	75	477.550	2.450	480.000
Macerata	178,90	—	178,90	65	—	11.710	—	11.710
Pesaro e Urbino	481,00	14,00	495,00	65	65	31.426	910	32.336
MARCHE	6.555,80	46,75	6.602,55	79	72	520.686	3.360	524.046
Latina - LAZIO	7,00	—	7,00	54	—	376	—	376
Catanzaro	617,85	—	617,85	54	—	33.315	—	33.315
Cosenza	370,00	15,00	385,00	55	49	20.390	740	21.130
Reggio di Calabria	632,00	14,00	646,00	57	59	36.094	823	36.917
CALABRIA	1.619,85	29,00	1.648,85	55	54	89.799	1.563	91.362
Messina - SICILIA	260,00	—	260,00	60	—	15.600	—	15.600
ITALIA	162.430,70	6.514,50	168.945,20	84	76	13.719.846	493.744	14.213.590

Tav. 199 — Essiccatoi bozzoli (*)

A — IN FUNZIONE

Numero

REGIONI	1947	1948	1949	1950	REGIONI	1947	1948	1949	1950
Piemonte	76	38	10	(a)7	Umbria	1	—	—	—
Lombardia	209	65	30	57	Marche	37	44	5	8
Trentino-Alto Adige	10	11	2	5	Abruzzi e Molise	5	4	—	—
Veneto (b)	198	225	57	66	Calabria	18	21	2	5
Friuli-Venezia Giulia			18	36	Sicilia	10	7	—	—
Liguria	1	1	—	—					
Emilia-Romagna	39	6	—	—					
Toscana	5	2	1	3	ITALIA	609	424	125	(a)187

B - ESISTENTI E IN FUNZIONE NEL 1950

PROVINCIE REGIONI	ESSICCATOI ESISTENTI					ESSICCATOI IN FUNZIONE		
	A FUOCO - Numero		A VAPORE	TOTALE	CAPACITÀ	NUMERO	POTENZIALITÀ NELLE 24 ORE Kg	BOZZOLI ESSICCATI Kg
	Diretto	Indiretto	Numero	Numero	Kg			
Alessandria	11	—	5	16	1.200.000	7	14.700	70.000
Asti	—	12	—	12	40.000	—	—	—
Cuneo	18	—	18	36	4.000.000	—	—	—
Novara	—	2	—	2	10.000	—	—	—
Torino	—	—	6	6	700.000	—	—	—
PIEMONTE	29	14	29	72	5.950.000	(a)7	(a)14.700	(a)70.000
Bergamo	1	—	38	39	2.272.000	10	55.500	213.785
Brescia	5	7	25	37	1.843.000	39	264.300	799.312
Como	—	—	—	8	500.000	—	—	—
Cremona	4	—	25	29	4.500.000	7	90.546	382.704
Mantova	1	11	6	18	1.100.000	1	20.000	189.000
Milano	—	—	—	11	995.000	—	—	—
Pavia	3	5	4	12	250.000	—	—	—
Varese	3	—	—	3	20.000	—	—	—
LOMBARDIA	17	23	98	157	11.480.000	57	430.346	1.584.801
Trento - TRENTINO-ALTO ADIGE	2	6	2	10	700.000	5	13.000	50.250
Belluno	2	—	—	2	25.000	—	—	—
Padova	—	16	—	16	1.000.000	2	3.200	8.873
Treviso (b)	82	—	34	116	7.098.000	25	300.200	2.337.586
Venezia	—	—	—	16	1.500.000	5	33.000	157.650
Verona	6	17	15	38	1.500.000	15	62.200	252.060
Vicenza	—	—	—	44	2.320.000	19	161.610	580.070
VENETO (b)	90	33	49	232	13.443.000	66	580.210	3.336.239
Gorizia	—	4	—	4	200.000	2	9.000	140.000
Udine	—	28	36	64	6.195.000	34	437.800	3.144.035
FRIULI-VENEZIA GIULIA	—	32	36	68	6.395.000	36	448.800	3.284.035
Ferrara	—	3	—	3	400.000	—	—	—
Forlì	—	5	—	5	300.000	—	—	—
Modena	—	1	—	1	10.000	—	—	—
Parma	2	—	—	2	30.000	—	—	—
EMILIA-ROMAGNA	2	9	—	11	740.000	—	—	—
Arezzo	—	6	—	6	260.000	1	900	3.237
Firenze	—	2	—	2	54.000	—	—	—
Lucca	—	—	2	2	110.000	—	—	—
Pistoia	—	1	—	1	25.000	2	5.800	3.400
Siena	2	—	—	2	90.000	—	—	—
TOSCANA	2	9	2	13	539.000	3	6.700	6.837
Perugia - UMBRIA	—	—	—	3	40.000	—	—	—
Ancona	—	6	—	6	825.000	2	45.000	371.780
Macerata	—	—	4	4	188.000	2	9.800	35.050
Pesaro-Urbino	—	—	7	7	250.000	4	24.000	17.000
MARCHE	—	6	11	17	1.263.000	8	78.800	423.830
Catanzaro	—	—	—	11	100.000	3	20.200	30.000
Cosenza	12	—	—	12	154.000	—	—	—
Reggio Calabria	—	7	—	7	180.000	2	5.000	30.600
CALABRIA	—	12	7	30	434.000	5	25.200	60.800
Messina - SICILIA	—	—	7	7	200.000	—	—	—
ITALIA	154	146	227	620	41.184.000	(a)187	(a)1.575.756	(a)8.816.392

(*) Rilevazione dell'Ente nazionale serico.

(a) Mancano i dati sugli essiccatoi in funzione nelle provincie di Asti e Cuneo. - (b) I dati sugli essiccatoi in funzione nel 1950 sono incompleti.

Tav. 200 — Camere di incubazione bozzoli, in funzione (*)

A - COMPLESSO

Numero

PROVINCIE — REGIONI	1947	1948	1949	1950	PROVINCIE — REGIONI	1947	1948	1949	1950
Alessandria	22	6	8	7	Gorizia	4	3	1	2
Asti	6	—	—	—	Udine	143	143	143	126
Cuneo	29	17	15	16	FRIULI-VENEZIA GIULIA	147	146	144	128
Novara	3	—	—	—	Ferrara	2	1	1	—
Torino	1	1	1	1	Forlì	6	2	2	1
PIEMONTE	61	24	24	24	Piacenza	1	—	—	—
Bergamo	50	20	9	19	Reggio nell'Emilia	1	—	—	—
Brescia	116	100	77	77	EMILIA-ROMAGNA	10	3	3	1
Como	22	6	2	1	Arezzo	4	2	1	1
Cremona	46	26	17	20	Pistoia	6	1	1	3
Mantova	36	16	13	15	TOSCANA	10	3	2	4
Milano	19	13	1	1	Ancona	3	4	10	10
Pavia	4	1	1	1	Macerata	7	—	1	1
Varese	6	1	2	—	Pesaro e Urbino	6	3	4	4
LOMBARDIA	299	183	122	134	MARCHE	18	7	15	15
Trento-TRENTINO-A.ADIGE	18	8	8	5	Reggio di Cal. - CALABRIA	—	—	—	3
Padova	20	11	12	13	ITALIA	808	549	484	511
Treviso	105	103	102	115					
Venezia	26	22	19	22					
Verona	51	11	10	14					
Vicenza	45	28	23	33					
VENETO	247	175	166	197					

B — PER CLASSI DI CAPACITÀ, NEL 1950

PROVINCIE — REGIONI	CLASSI DI CAPACITÀ - Once										CAPACITÀ COM- PLESSIVA Once	
	fino a 100	da 101 a 200	da 201 a 300	da 301 a 400	da 401 a 500	da 501 a 600	da 601 a 700	da 701 a 900	da 901 a 1000	oltre 1000		TOTALE
Alessandria	—	—	—	1	3	—	1	1	1	—	7	4.400
Cuneo	—	—	1	3	5	1	—	2	1	3	16	13.700
Torino	—	—	—	—	1	—	—	—	—	—	1	500
PIEMONTE	—	—	1	4	9	1	1	3	2	3	24	18.600
Bergamo	—	3	5	4	3	—	—	—	1	3	19	12.600
Brescia	—	10	16	16	15	6	3	7	2	2	77	36.800
Como	—	1	—	—	—	—	—	—	—	—	1	150
Cremona	—	—	—	1	2	7	4	3	1	2	20	16.000
Mantova	—	5	4	1	2	1	—	—	2	—	15	5.950
Milano	—	—	—	—	—	—	—	—	1	—	1	150
Pavia	—	—	1	—	—	—	—	—	—	—	1	50
LOMBARDIA	—	19	26	22	22	14	7	10	7	7	134	71.700
Trento-TRENTINO-A.ADIGE	—	1	1	1	—	1	—	1	—	—	5	2.250
Padova	—	—	1	3	4	1	4	—	—	—	13	6.900
Treviso	—	3	9	15	35	15	9	3	5	21	115	51.900
Venezia	—	3	1	—	8	—	5	—	3	2	22	14.350
Verona	—	1	7	1	2	1	—	—	2	—	14	6.150
Vicenza	1	2	7	7	4	5	4	—	1	2	33	18.150
VENETO	1	9	25	26	53	22	22	3	11	25	197	97.450
Gorizia	—	—	—	—	—	—	2	—	—	—	2	1.300
Udine	—	—	6	28	46	38	3	2	1	2	126	63.980
FRIULI-VENEZIA GIULIA	—	—	6	28	46	38	5	2	1	2	128	65.280
Forlì - EMILIA-ROMAGNA	—	—	—	—	—	1	—	—	—	—	1	600
Arezzo	—	—	1	—	—	—	—	—	—	—	1	300
Pistoia	—	—	—	—	—	—	—	—	1	2	3	9.500
TOSCANA	—	—	1	—	—	—	—	—	1	2	4	9.800
Ancona	—	2	3	2	2	—	—	—	1	—	10	4.000
Macerata	—	—	—	1	—	—	—	—	—	—	1	350
Pesaro e Urbino	—	—	2	1	—	—	—	—	1	—	4	2.000
MARCHE	—	2	5	4	2	—	—	—	2	—	15	6.350
Reggio di Cal. - CALABRIA	2	1	—	—	—	—	—	—	—	—	3	250
ITALIA	3	32	65	85	132	77	35	19	24	39	511	272.280

(*) Rilevazione dell'Ente nazionale serico.

MACELLAZIONE

Tav. 201 — Bestiame macellato per specie e categorie

NEI COMUNI CON OLTRE 5.000 E OLTRE 50.000 ABITANTI

SPECIE E CATEGORIE DI BESTIAME	CAPI - Numero				PESO VIVO - Quintali				PESO MORTO - Quintali			
	1947	1948	1949	1950	1947	1948	1949	1950	1947	1948	1949	1950
NEI COMUNI CON OLTRE 5.000 ABITANTI												
Vitelli sotto l'anno	448.633	643.954	747.126	777.566	516.610	760.015	874.989	980.887	306.389	450.622	517.998	575.644
Vitelloni	188.349	295.361	336.191	359.057	571.190	912.504	1.045.940	1.155.739	307.874	492.972	565.807	616.613
Manzi	19.833	32.671	35.468	41.440	78.516	131.140	147.005	174.179	40.818	67.740	76.542	90.365
Buoi	95.803	127.243	143.925	148.162	585.609	789.390	896.351	939.170	293.037	394.846	447.653	479.269
Tori	15.232	21.877	22.127	29.303	91.666	128.053	128.866	179.162	49.025	68.320	67.856	97.698
Vacche	231.484	262.178	282.481	334.001	971.375	1.108.935	1.215.899	1.451.877	453.475	520.582	570.495	677.968
Vitelli bufalini	2.100	2.175	1.463	1.810	5.026	5.443	3.577	3.734	2.692	2.919	1.948	1.976
Bufali	921	2.083	1.875	2.669	4.083	8.633	7.980	11.903	1.939	4.135	3.840	5.723
BOVINI	1.002.355	1.387.542	1.570.656	1.694.008	2.824.075	3.844.113	4.320.607	4.896.651	1.455.249	2.002.138	2.252.139	2.545.256
Cavalli	50.777	59.470	72.160	94.938	192.329	211.474	239.954	323.957	94.273	104.068	117.674	162.304
Muli e bardotti	9.758	8.727	9.149	10.447	25.367	23.984	26.284	29.781	12.142	11.408	12.286	13.461
Asini	24.551	23.330	30.078	36.514	48.231	43.464	57.600	65.327	23.297	20.967	27.794	31.030
EQUINI	85.086	91.527	111.387	141.899	265.927	278.922	323.838	419.065	129.712	136.443	157.754	206.795
Agnelli lattanti	1.464.217	1.963.383	2.136.420	2.402.741	126.341	172.695	184.224	210.802	80.491	110.325	116.557	132.027
Agnelloni	362.597	406.299	442.006	352.904	69.785	84.477	90.010	76.503	38.668	46.658	49.830	40.880
Castrati	76.735	92.589	92.995	83.890	30.445	37.217	36.423	33.767	15.650	19.001	18.689	17.275
Pecore	544.833	540.059	555.365	554.251	199.595	204.763	202.859	203.299	95.953	98.854	97.378	98.113
Montoni	33.877	38.768	34.592	34.722	13.827	15.765	14.138	14.307	6.743	7.699	6.929	7.107
Capretti	248.852	321.955	369.320	390.811	18.778	24.547	27.177	28.037	11.879	15.647	17.137	17.399
Capre	96.542	88.948	128.524	132.612	31.681	28.777	41.158	43.620	15.364	13.951	19.817	21.201
Becchi	7.839	7.520	8.905	8.237	2.824	2.817	3.222	3.026	1.373	1.364	1.552	1.470
OVINI E CAPRINI	2.835.492	3.459.521	3.768.127	3.960.168	493.276	571.061	599.211	613.361	266.121	313.499	327.889	335.472
Lattonzoli	4.996	8.199	12.919	7.497	975	1.442	2.228	1.248	764	1.131	1.715	958
Magroni	222.572	249.068	313.439	248.152	168.341	193.683	245.805	202.642	129.980	148.578	187.285	153.508
Grassi	1.102.420	1.551.306	2.019.633	1.586.402	1.303.226	1.878.443	2.450.527	1.953.862	1.048.239	1.513.237	1.968.851	1.570.877
SUINI	1.329.938	1.808.573	2.345.988	1.842.051	1.472.542	2.073.571	2.698.560	2.157.752	1.178.983	1.662.946	2.157.851	1.725.343
NEI COMUNI CON OLTRE 50.000 ABITANTI												
Vitelli sotto l'anno	193.836	279.000	312.663	330.635	233.036	335.986	366.384	411.306	139.451	200.800	217.331	242.414
Vitelloni	84.745	134.771	162.421	171.059	259.373	418.706	498.878	542.007	139.176	226.830	270.972	288.907
Manzi	9.100	12.870	13.451	17.458	35.790	50.395	54.874	70.940	18.559	26.256	28.495	36.689
Buoi	51.783	70.906	80.186	82.149	316.685	446.973	508.100	531.920	158.559	224.727	254.125	271.997
Tori	7.913	12.079	13.666	19.231	48.868	70.961	79.707	118.492	26.530	38.461	42.420	65.468
Vacche	86.722	98.558	101.264	117.622	369.202	433.507	450.545	524.520	174.538	205.440	213.155	245.548
Vitelli bufalini	1.531	1.865	1.243	1.371	4.165	4.944	3.220	3.449	2.220	2.665	1.759	1.775
Bufali	665	1.789	1.733	2.152	3.100	8.021	7.480	10.033	1.481	3.805	3.598	4.803
BOVINI	436.285	611.838	686.627	741.677	1.270.219	1.769.493	1.969.188	2.212.670	660.514	928.984	1.031.855	1.157.601
Cavalli	37.762	45.170	54.085	72.496	143.695	160.636	179.087	244.898	70.728	79.443	88.068	123.457
Muli e bardotti	7.173	5.649	5.752	6.272	17.622	15.464	17.421	17.749	8.582	7.381	8.166	7.854
Asini	13.179	11.177	11.554	13.757	25.752	20.969	22.733	24.606	12.541	10.134	10.975	11.543
EQUINI	58.114	61.996	71.391	92.525	187.069	197.069	219.241	287.253	91.851	96.958	107.209	142.854
Agnelli lattanti	441.146	569.549	623.249	713.635	38.003	49.698	52.925	60.752	24.424	31.932	33.438	37.553
Agnelloni	111.941	110.504	128.043	83.418	17.702	20.191	25.052	19.284	9.898	11.197	14.025	10.569
Castrati	16.987	22.456	20.315	15.702	7.512	9.762	8.951	7.139	3.846	4.974	4.574	3.634
Pecore	230.990	223.911	193.867	174.526	91.856	94.198	80.471	73.734	44.231	45.234	38.176	35.276
Montoni	6.720	7.602	6.458	5.466	2.917	3.262	2.809	2.396	1.447	1.626	1.385	1.247
Capretti	33.351	40.420	46.859	43.107	2.626	3.040	3.495	2.968	1.665	1.946	2.216	1.881
Capre	14.587	10.654	17.964	15.277	4.774	3.328	5.751	5.003	2.325	1.629	2.749	2.461
Becchi	710	750	707	540	263	260	260	219	126	130	123	107
OVINI E CAPRINI	856.432	985.846	1.037.462	1.051.671	165.653	183.739	179.714	171.495	87.962	98.668	96.686	92.728
Lattonzoli	1.649	4.014	4.421	3.119	240	366	663	275	193	294	523	217
Magroni	51.601	45.635	52.134	33.212	42.854	38.716	44.283	28.502	33.448	29.864	34.009	21.660
Grassi	227.866	332.480	420.575	341.087	279.284	420.127	528.420	420.326	226.196	340.424	424.161	335.795
SUINI	281.116	382.129	477.130	377.418	322.378	459.209	573.366	449.103	259.837	370.582	458.693	357.672

Tav. 202 — Bestiame macellato nei Comuni con oltre 5.000 abitanti (*)

A — PER MESE

ANNI MESI	BOVINI			EQUINI			OVINI E CAPRINI			SUINI			TOTALE PESO MORTO Quintali
	CAPI	PESO MORTO	RESA	CAPI	PESO MORTO	RESA	CAPI	PESO MORTO	RESA	CAPI	PESO MORTO	RESA	
	Numero	Quintali	%	Numero	Quintali	%	Numero	Quintali	%	Numero	Quintali	%	
1940	1.812.849	2.933.994	52,6	63.363	89.736	50,0	3.869.565	311.533	57,6	1.967.819	2.052.737	80,9	5.388.000
1941	1.823.296	2.808.423	50,8	100.457	138.137	49,0	3.497.457	317.712	55,2	1.693.025	1.732.732	80,8	4.997.004
1942	2.115.539	2.939.961	50,5	76.657	103.395	48,1	2.245.312	200.793	54,9	1.318.203	1.241.967	80,5	4.486.116
1946	1.211.042	1.693.742	51,3	95.763	143.531	48,4	2.731.710	273.633	53,6	1.692.148	1.469.441	79,7	3.580.347
1947	1.002.355	1.455.249	51,5	85.086	129.712	48,5	2.835.492	261.121	53,9	1.329.988	1.178.983	80,1	3.030.065
1948	1.387.542	2.002.134	52,0	91.527	136.443	48,9	3.459.521	313.499	54,9	1.808.573	1.662.906	80,1	4.115.024
1949	1.570.656	2.252.139	52,1	111.387	157.754	48,7	3.768.127	327.889	54,7	2.345.988	2.157.851	80,0	4.895.633
1950	1.694.008	2.545.256	52,0	141.899	206.795	49,3	3.960.168	335.472	54,7	1.842.051	1.725.343	80,0	4.812.866
1947													
Gennaio	68.524	109.838	50,5	8.832	13.456	48,2	224.837	15.821	56,3	356.637	307.172	80,1	446.297
Febbraio	70.538	105.484	50,9	7.816	11.997	48,6	207.561	16.097	55,9	138.417	109.865	79,8	244.443
Marzo	78.126	109.636	51,5	7.574	11.714	49,2	237.693	20.669	56,8	49.989	38.899	79,9	180.318
Aprile	78.434	102.087	52,3	6.067	9.429	49,2	416.288	31.309	57,4	23.504	17.652	79,9	160.477
Maggio	82.200	107.809	51,9	5.994	8.979	48,9	313.072	29.210	54,4	15.776	12.374	79,2	158.372
Giugno	81.071	112.405	52,0	6.181	9.216	49,5	185.678	22.216	51,6	15.563	13.100	80,4	156.937
Luglio	81.204	116.116	51,6	5.626	8.238	49,3	145.957	18.980	50,7	16.371	13.026	79,8	156.360
Agosto	88.183	125.610	52,0	5.737	8.840	49,0	150.251	21.315	50,7	17.745	14.138	80,2	169.903
Settembre	79.778	118.771	51,3	6.917	10.472	49,1	156.618	20.913	51,0	23.901	20.027	79,3	170.183
Ottobre	86.949	133.471	51,6	7.969	11.846	48,9	206.754	23.525	52,3	51.750	45.525	79,7	214.367
Novembre	87.139	129.547	51,1	7.687	11.633	43,9	227.879	20.646	54,1	123.435	114.507	80,3	276.333
Dicembre	120.209	183.475	51,4	8.686	13.882	48,5	332.904	26.020	56,3	476.903	472.698	80,0	696.075
1948													
Gennaio	102.784	153.650	51,8	7.459	12.426	49,4	269.782	19.999	57,2	380.812	352.660	80,4	538.735
Febbraio	96.897	145.571	51,7	6.518	10.724	48,6	265.195	19.380	57,4	184.679	158.828	79,7	334.503
Marzo	117.678	168.076	52,0	6.475	10.685	48,8	510.829	36.220	58,7	68.570	56.936	80,0	271.917
Aprile	117.473	157.984	52,3	5.620	9.296	49,0	362.241	28.681	56,7	33.588	28.551	79,9	224.512
Maggio	125.781	169.271	52,3	6.057	9.751	48,8	296.103	28.175	54,9	28.143	24.155	80,7	231.352
Giugno	129.542	177.662	52,5	6.554	9.986	49,1	199.284	24.011	52,6	25.033	22.287	80,7	233.946
Luglio	129.403	182.413	52,4	7.346	10.400	48,5	181.467	24.335	51,2	27.001	24.261	80,3	241.409
Agosto	120.601	172.094	52,3	7.580	10.469	49,1	158.961	22.126	51,1	28.727	24.872	80,4	229.561
Settembre	119.888	176.547	52,0	9.115	12.323	49,0	200.747	24.794	51,8	47.401	41.719	80,0	255.383
Ottobre	109.382	163.628	52,2	9.472	12.699	49,0	285.574	28.484	54,0	101.783	90.366	79,9	295.177
Novembre	100.544	152.039	51,6	9.514	13.473	49,1	320.568	26.175	55,3	211.656	197.603	80,0	389.290
Dicembre	117.569	183.201	51,9	9.817	14.211	48,7	408.770	31.119	57,2	671.170	640.708	80,2	869.239
1949													
Gennaio	98.759	153.534	51,4	8.560	13.259	48,9	297.066	21.844	56,8	451.521	431.637	80,2	620.274
Febbraio	93.802	146.485	52,0	7.795	12.518	49,1	301.301	22.327	55,0	220.621	197.493	80,1	378.823
Marzo	114.885	165.466	52,2	7.401	11.824	49,0	358.234	26.092	58,0	108.538	95.463	80,0	298.845
Aprile	125.788	178.101	52,6	6.645	10.546	49,1	541.896	40.697	58,2	58.426	51.338	80,1	280.682
Maggio	134.616	183.800	52,6	7.522	11.609	49,3	331.684	30.224	55,5	45.798	41.438	80,5	267.071
Giugno	140.404	194.813	52,6	8.326	11.301	48,1	249.149	27.333	53,3	40.565	36.394	80,4	269.841
Luglio	141.286	196.537	52,5	8.821	11.737	49,7	195.770	24.705	51,5	37.497	33.235	80,5	266.214
Agosto	153.384	210.131	52,5	9.663	12.573	48,8	185.387	24.824	50,8	43.637	37.913	80,4	285.443
Settembre	151.386	214.793	52,2	11.928	15.158	48,6	237.952	28.346	51,2	64.714	56.923	80,0	315.220
Ottobre	139.395	199.961	51,7	12.042	15.689	48,5	292.518	27.491	52,8	145.826	128.584	79,9	371.725
Novembre	128.501	186.869	51,5	10.990	15.252	48,5	313.560	24.408	54,9	301.001	270.072	79,5	496.601
Dicembre	148.450	221.649	51,6	11.694	16.288	47,8	463.610	29.596	56,8	827.841	777.361	79,9	1.044.894
1950													
Gennaio	128.814	190.905	51,7	10.070	15.016	48,5	350.246	22.241	57,5	509.066	468.861	79,8	697.023
Febbraio	122.091	185.579	51,6	9.293	14.298	48,7	329.900	22.748	56,9	201.796	174.490	79,6	397.115
Marzo	146.465	216.601	52,1	9.596	15.179	49,7	418.970	29.593	57,2	85.236	72.007	79,9	333.380
Aprile	139.314	204.275	52,2	8.257	13.127	48,9	601.630	44.640	58,0	43.995	38.145	80,8	300.188
Maggio	152.435	222.042	52,3	9.819	15.680	49,8	324.714	30.376	54,5	38.149	36.455	81,1	304.553
Giugno	158.451	231.091	52,1	10.974	15.677	49,2	220.685	26.444	51,9	32.619	31.524	81,3	304.736
Luglio	151.579	215.053	52,0	11.139	15.612	49,9	159.235	21.179	50,6	30.717	29.150	81,0	280.994
Agosto	159.428	235.188	52,2	12.653	17.278	49,6	166.448	23.337	50,5	33.871	33.007	81,1	308.810
Settembre	147.511	224.206	51,9	15.337	20.562	49,5	222.022	27.198	51,4	53.826	52.102	80,7	324.068
Ottobre	133.917	207.122	51,8	15.483	21.389	49,6	327.973	28.886	54,0	110.651	103.877	79,9	361.274
Novembre	120.139	191.828	51,7	14.560	20.617	49,6	398.188	28.405	56,0	172.831	165.519	79,9	406.369
Dicembre	133.864	221.365	52,0	14.718	22.360	49,0	440.157	30.425	56,3	529.294	520.206	79,9	794.356

(*) Capi destinati al consumo normale e alla bassa macellazione.

Segue: TAV. 202 — Bestiame macellato nei Comuni con oltre 5.000 abitanti

B — PER SPECIE: BOVINI E EQUINI

PROVINCIE — REGIONI	B O V I N I								E Q U I N I							
	CAPI - Numero				PESO MORTO - Quintali				CAPI - Numero				PESO MORTO - Quintali			
	1947	1948	1949	1950	1947	1948	1949	1950	1947	1948	1949	1950	1947	1948	1949	1950
Alessandria	17.606	22.261	24.243	27.610	25.001	30.207	32.385	36.828	1.116	1.254	1.299	1.405	2.285	2.391	2.298	3.092
Asti	4.599	6.247	6.526	7.747	6.636	8.683	9.070	10.640	372	420	417	452	660	673	609	710
Cuneo	10.426	13.464	14.811	16.806	13.766	18.505	20.727	25.069	449	407	318	385	664	587	440	572
Novara	10.459	13.871	13.760	15.417	15.577	20.344	20.490	22.693	991	1.214	1.736	2.423	2.114	2.456	3.238	4.765
Torino	78.409	108.207	112.815	119.497	89.995	115.547	120.763	136.912	4.455	4.449	4.595	6.060	9.669	8.573	7.978	10.438
Vercelli	11.834	15.961	16.150	16.364	12.369	17.291	17.571	18.145	238	223	278	388	559	451	628	895
PIEMONTE	133.333	180.011	188.805	203.441	163.344	210.577	221.006	250.287	7.621	7.967	8.643	11.113	15.951	15.131	15.191	20.472
VALLE D'AOSTA	1.927	2.509	2.328	2.756	2.499	3.711	3.549	4.138	211	320	314	269	288	395	402	355
Bergamo	9.574	12.501	14.320	15.340	11.658	15.757	18.035	19.478	817	901	1.282	1.443	1.338	1.460	1.978	2.546
Brescia	16.587	18.311	19.936	19.619	22.067	23.857	24.800	25.661	2.811	3.024	4.200	4.924	4.987	5.151	6.993	8.681
Como	13.166	15.336	17.151	18.319	18.801	21.039	22.074	24.122	1.251	919	883	836	2.057	1.420	1.133	1.221
Cremona	21.183	28.881	34.490	27.946	20.870	25.126	28.530	24.686	733	849	946	1.303	1.330	1.343	1.431	2.238
Mantova	12.064	16.532	17.570	17.731	13.905	18.711	20.388	21.781	1.035	1.181	1.312	1.816	1.731	2.014	2.199	2.973
Milano	43.798	62.705	86.288	89.083	84.424	111.411	141.737	157.681	6.212	7.363	8.543	10.653	13.160	14.341	16.067	23.228
Pavia	12.769	16.450	18.251	19.246	18.446	22.951	24.472	27.363	974	883	1.100	1.156	1.773	1.751	2.116	2.612
Sondrio	1.667	1.932	1.656	1.417	1.951	2.417	2.471	2.045	139	121	243	162	228	214	376	341
Varese	12.183	15.701	18.937	21.254	16.002	21.408	25.415	28.590	2.488	2.703	2.432	2.665	4.295	4.423	3.707	4.364
LOMBARDIA	142.991	188.349	228.599	229.955	208.124	262.677	307.922	331.407	16.460	17.944	20.941	24.958	30.899	32.117	36.000	48.204
Bolzano	10.041	11.951	13.627	16.325	12.268	13.858	14.999	17.596	188	185	267	454	372	375	524	1.022
Trento	5.062	6.899	9.232	10.853	4.681	6.533	8.457	10.200	117	116	140	160	162	169	200	209
TRENTINO-A. AD.	15.103	18.850	22.859	27.178	16.949	20.391	23.456	27.796	305	301	407	614	534	544	724	1.231
Belluno	6.535	8.837	9.443	11.123	5.558	7.712	8.647	9.699	218	229	252	179	370	395	444	310
Padova	21.946	28.447	28.085	28.640	26.416	33.353	35.478	37.143	745	863	990	1.339	1.031	1.115	1.191	1.710
Rovigo	4.702	7.777	8.437	9.828	6.949	10.674	12.117	14.812	88	120	400	422	120	143	446	466
Treviso	23.047	33.015	36.834	35.448	24.613	34.262	39.860	39.859	1.229	1.062	957	1.001	1.640	1.448	1.325	1.464
Venezia	23.836	32.953	34.287	34.319	34.739	45.548	47.722	50.678	443	373	582	857	758	609	906	1.397
Verona	14.191	18.871	21.405	22.732	19.875	25.863	26.928	30.556	8.8	990	925	1.197	1.489	1.527	1.621	1.841
Vicenza	13.264	17.871	17.916	19.208	16.612	21.739	23.638	26.341	199	177	178	248	341	256	231	318
VENETO	107.521	147.771	156.407	161.298	134.762	179.151	194.390	209.088	3.730	3.814	4.284	5.243	5.749	5.493	6.164	7.506
Gorizia	4.434	4.445	5.359	6.363	6.121	6.655	7.558	9.015	37	47	52	85	65	96	114	192
Udine	25.624	39.210	40.011	38.938	28.171	40.450	40.812	42.186	485	350	333	401	823	588	584	689
FRIULI-VEN. G.	30.058	43.655	45.370	45.301	34.292	47.105	48.370	51.201	522	397	385	486	888	684	698	881
Genova	36.733	54.140	59.449	69.465	53.167	77.997	84.129	98.929	537	542	653	974	874	896	1.083	1.629
Imperia	4.797	7.825	8.855	9.915	5.647	9.388	10.707	13.355	473	559	574	679	624	760	763	1.027
La Spezia	6.204	10.199	12.922	14.241	8.624	14.161	17.637	19.657	363	313	296	273	449	485	450	348
Savona	5.363	8.773	10.215	12.025	5.855	10.256	12.380	15.513	233	262	256	288	333	402	371	535
LIGURIA	53.097	80.937	91.441	105.646	73.293	111.802	124.853	147.454	1.606	1.676	1.779	2.214	2.280	2.543	2.667	3.539
Bologna	28.270	42.826	46.545	54.457	52.473	76.200	84.169	97.218	4.479	5.471	6.354	8.227	7.564	9.461	10.378	13.475
Ferrara	19.792	22.621	32.966	25.684	29.913	33.506	44.005	41.152	1.144	1.386	2.175	2.836	2.116	2.432	3.345	4.635
Forlì	11.029	15.289	19.044	22.112	18.422	26.554	32.519	38.598	822	682	901	1.490	1.008	853	948	1.538
Modena	16.265	20.453	20.146	24.161	24.575	30.199	34.337	40.393	2.087	2.579	5.562	5.193	2.870	3.347	7.085	7.066
Parma	22.190	27.250	28.579	29.053	21.427	26.683	29.345	32.576	2.698	2.944	3.206	3.687	4.468	4.725	5.155	6.966
Piacenza	5.423	7.050	8.266	9.845	8.278	11.132	13.301	15.539	1.328	1.673	1.971	2.964	2.827	3.687	4.086	5.716
Ravenna	6.562	10.216	12.396	14.107	13.466	20.525	24.315	29.986	840	1.011	1.422	1.957	969	1.063	1.425	2.217
Reggio nell'Emilia	33.269	42.290	39.914	34.891	51.149	62.659	55.264	50.668	1.929	1.944	2.874	2.603	2.814	2.913	4.022	4.055
EMILIA-ROMAGNA	142.800	187.995	207.856	214.310	219.703	287.458	317.255	346.130	15.327	17.690	24.465	28.957	24.636	28.481	36.444	45.662
Arezzo	5.909	8.184	9.370	10.557	11.327	15.925	18.271	20.964	251	18	17	85	272	32	22	71
Firenze	37.204	55.451	65.457	66.098	63.275	84.638	99.739	107.616	3.247	2.412	2.736	4.142	4.603	3.007	2.957	4.149
Grosseto	4.439	6.832	9.163	9.615	7.774	10.673	13.357	15.231	10	5	—	3	13	10	—	4
Livorno	14.504	20.612	19.425	21.892	23.098	33.530	31.098	35.699	394	475	628	1.199	543	577	725	1.451
Lucca	17.593	23.956	25.357	28.165	23.669	32.940	34.392	38.612	146	152	205	275	199	202	243	350
Massa-Carrara	6.363	8.454	9.374	11.527	6.837	9.575	10.773	13.247	249	303	518	600	361	477	831	1.202
Pisa	11.081	16.169	18.427	20.500	18.767	27.393	32.178	37.548	197	230	226	216	310	351	357	345
Pistoia	9.237	13.650	16.557	16.811	15.833	23.362	26.530	29.809	94	145	150	160	163	201	187	180
Siena	5.760	8.989	11.330	13.961	11.806	17.413	20.601	26.852	71	23	102	33	88	38	158	24
TOSCANA	112.090	162.297	184.460	199.128	182.386	255.440	286.939	325.578	4.659	3.763	4.582	6.713	6.552	4.895	5.490	7.776

Segue : TAV. 202 — Bestiame macellato nei Comuni con oltre 5.000 abitanti

Segue : B — PER SPECIE : BOVINI E EQUINI

PROVINCIE — REGIONI	B O V I N I								E Q U I N I							
	CAPI - Numero				PESO MORTO - Quintali				CAPI - Numero				PESO MORTO - Quintali			
	1947	1948	1949	1950	1947	1948	1949	1950	1947	1948	1949	1950	1947	1948	1949	1950
Perugia	10.220	15.657	19.776	22.888	16.752	26.081	30.326	37.569	144	561	1.033	2.292	163	515	852	1.794
Terni	4.488	7.575	9.535	9.798	8.673	13.611	16.119	17.450	45	57	58	86	42	57	56	65
UMBRIA	14.708	23.232	29.311	32.686	25.425	39.692	46.445	55.019	189	618	1.091	2.378	205	572	908	1.859
Ancona	9.938	14.062	17.482	23.849	16.725	26.672	30.862	42.915	18	58	255	719	27	79	243	520
Ascoli Piceno	7.113	9.819	11.868	14.231	11.180	16.805	20.034	24.262	7	5	2	1	6	7	1	1
Macerata	13.069	10.282	12.565	16.850	23.296	19.318	24.639	36.200	76	46	67	356	89	61	105	166
Pesaro e Urbino	4.511	5.831	7.118	9.345	6.740	8.807	10.137	13.703	6	10	117	309	8	14	160	377
MARCHE	34.631	39.994	49.033	64.275	57.941	71.602	85.672	117.080	107	119	441	1.385	130	161	509	1.064
Frosinone	4.957	8.914	10.305	9.335	5.821	11.245	12.721	12.845	4	1	—	1	7	1	—	1
Latina	2.941	5.159	7.626	8.172	4.184	7.172	11.818	13.285	70	11	6	2	81	14	10	3
Rieti	2.335	3.922	4.987	5.70	2.981	4.761	5.452	6.392	18	12	1	—	23	14	1	—
Roma	34.563	54.044	69.994	70.203	72.236	117.374	145.556	159.337	16.017	16.142	17.925	23.246	22.916	22.421	24.331	31.894
Viterbo	4.704	6.924	8.908	9.645	7.004	10.136	11.682	12.849	11	3	2	50	15	4	2	55
LAZIO	49.500	78.963	101.820	102.725	92.226	150.688	187.229	204.702	16.120	16.169	17.934	23.299	23.042	22.454	24.344	31.953
Campobasso	1.056	2.533	2.924	3.274	1.221	3.204	3.585	4.217	28	—	—	—	27	—	—	—
Chieti	2.200	3.373	3.629	3.865	3.347	5.210	5.638	6.730	304	108	203	221	375	148	189	232
L'Aquila	3.675	5.928	8.489	9.393	3.910	6.510	8.737	10.422	166	288	291	354	168	271	287	340
Pescara	2.254	3.698	4.486	5.100	3.372	5.783	6.781	8.274	51	318	406	509	54	378	412	457
Teramo	6.287	9.198	11.574	13.961	8.728	14.702	17.231	21.614	5	4	83	153	3	3	73	106
ABRUZZI E MOLISE	15.472	24.730	31.102	35.593	20.578	35.409	41.972	51.257	554	718	933	1.237	627	800	961	1.135
Avellino	2.677	3.995	3.906	4.362	3.613	5.457	4.962	6.429	—	—	—	2	—	—	—	2
Benevento	1.183	2.092	2.556	2.408	1.494	2.775	3.226	3.219	—	2	—	—	—	1	—	—
Caserta	4.994	7.007	8.782	9.291	7.521	11.615	14.315	15.840	529	396	637	916	473	476	656	908
Napoli	33.544	45.892	51.684	59.412	49.543	75.524	85.698	99.869	710	293	580	1.268	1.039	413	843	1.880
Salerno	8.231	11.016	11.915	14.309	12.166	17.798	18.892	23.151	811	291	323	1.055	790	315	339	1.080
CAMPANIA	50.629	70.002	78.843	89.782	74.337	113.169	127.093	148.508	2.050	982	1.540	3.211	2.302	1.205	1.838	3.870
Bari	13.922	17.239	19.237	20.806	17.984	22.830	24.119	26.461	6.352	8.651	10.801	12.270	6.720	9.945	11.792	12.849
Brindisi	2.260	3.812	4.262	4.436	3.794	6.331	6.703	6.873	753	857	1.286	1.828	726	902	1.401	1.928
Foggia	2.740	4.591	5.629	6.350	3.744	6.664	8.335	9.773	808	862	1.131	1.332	880	947	1.300	1.504
Lecce	4.247	6.533	7.257	8.504	6.645	10.534	11.103	13.262	1.184	1.535	1.886	2.811	1.189	1.634	1.905	2.758
Taranto	3.905	5.749	6.668	8.420	6.468	9.954	10.852	13.743	2.480	3.135	3.528	4.6.6	2.299	3.289	3.802	4.691
PUGLIA	27.074	37.924	43.053	48.516	38.635	56.313	61.112	70.112	11.577	15.040	18.633	22.887	11.814	16.717	20.200	23.730
Matera	349	675	862	1.014	431	896	971	1.310	14	10	16	21	20	16	22	24
Potenza	835	1.800	2.719	2.332	916	1.609	2.336	2.056	35	22	43	21	37	24	47	37
BASILICATA	1.184	2.475	3.581	3.346	1.347	2.505	3.307	3.366	49	32	59	42	57	40	69	61
Catanzaro	2.592	5.436	5.734	6.895	4.190	8.290	8.416	10.295	6	1	2	1	8	2	3	2
Cosenza	1.787	2.831	3.323	3.787	2.649	4.166	4.624	5.474	14	36	41	16	12	35	33	14
Reggio di Calabria	3.356	6.565	7.492	8.166	4.635	9.395	11.143	12.298	474	180	63	84	341	135	43	56
CALABRIA	7.735	14.832	16.549	18.848	11.474	21.851	24.183	28.067	494	217	106	101	361	172	79	72
Agrigento	1.825	2.729	3.033	3.558	2.998	4.420	4.884	5.598	—	—	—	—	—	—	—	—
Caltanissetta	1.518	2.228	2.597	3.221	2.389	3.551	4.237	5.759	35	60	138	207	22	53	129	204
Catania	12.091	17.241	18.346	22.725	20.484	28.612	30.948	37.138	606	774	1.315	1.639	600	768	1.207	1.500
Enna	904	1.329	1.414	1.978	1.471	2.174	2.485	3.262	1	—	—	—	—	—	—	—
Messina	8.426	10.190	10.379	12.065	13.652	16.628	17.354	20.342	86	93	127	104	80	80	102	90
Palermo	16.415	21.631	21.859	26.426	26.105	33.505	35.201	41.884	971	962	1.380	1.953	990	1.030	1.447	2.000
Ragusa	2.545	3.541	3.472	4.149	3.636	5.181	5.403	6.191	—	11	10	—	—	8	12	—
Siracusa	3.582	5.256	5.466	6.777	5.585	8.478	9.119	10.994	69	87	106	152	65	84	105	139
Trapani	4.008	4.026	4.398	5.460	5.526	6.005	6.994	8.227	151	191	277	374	139	167	235	289
SCILIA	51.314	68.171	70.964	86.359	81.846	108.554	116.625	139.395	1.919	2.178	3.353	4.429	1.896	2.190	3.237	4.222
Cagliari	7.011	9.051	11.215	13.762	10.297	14.716	18.611	20.829	1.267	1.235	970	1.693	1.132	1.430	1.241	2.405
Nuoro	475	876	1.272	1.672	724	1.528	2.165	2.488	4	—	2	—	4	—	3	3
Sassari	3.702	4.918	6.288	7.433	5.067	7.788	9.985	11.348	315	347	476	668	365	419	595	795
SARDEGNA	11.188	14.845	18.775	22.867	16.088	24.032	30.761	34.665	1.586	1.582	1.448	2.363	1.501	1.849	1.839	3.203
ITALIA	1002.355	1387.542	1570.656	1694.008	1455249	2002136	2252139	2545256	85.086	91.527	111387	141899	129712	136443	157754	206795

Segue: Tav. 202 — Bestiame macellato nei Comuni con oltre 5.000 abitanti

C — PER SPECIE: OVINI E CAPRINI, SUINI

PROVINCIE — REGIONI	OVINI E CAPRINI								S U I N I							
	CAPI - Numero				PESO MORTO - Quintali				CAPI - Numero				PESO MORTO - Quintali			
	1947	1948	1949'	1950	1947	1948	1949	1950	1947	1948	1949	1950	1947	1948	1949	1950
Alessandria	9.946	11.590	12.283	12.559	920	1.041	1.001	983	8.216	12.500	18.412	15.395	8.672	13.216	19.027	15.541
Asti	3.912	4.447	5.768	5.146	342	388	421	380	5.137	5.485	7.689	6.371	6.361	7.232	9.623	7.612
Cuneo	13.541	15.798	17.798	19.671	1.808	2.004	2.029	2.185	12.323	16.013	25.667	24.094	12.381	14.999	24.000	22.726
Novara	8.906	9.147	7.562	5.957	1.264	1.255	776	579	6.745	9.979	13.199	10.149	7.057	10.716	13.934	11.097
Torino	122.784	136.965	122.836	123.046	16.693	18.989	15.019	15.185	14.221	16.319	25.561	21.336	14.409	16.776	26.332	22.433
Vercelli	3.829	5.182	3.927	4.053	414	577	378	331	3.723	4.687	5.838	4.491	3.480	4.669	6.145	4.915
PIEMONTE	162.918	183.129	170.174	170.432	21.441	24.254	19.624	19.643	50.365	64.983	96.366	81.836	52.360	67.608	99.061	84.324
VALLE D'AOSTA	1.440	1.597	1.946	1.858	179	217	227	222	333	538	645	476	288	546	697	421
Bergamo	2.517	2.578	2.358	1.677	461	454	341	234	4.512	6.969	9.309	7.646	3.976	6.308	8.292	6.942
Brescia	3.889	4.704	5.115	4.613	509	565	514	405	29.779	41.210	46.077	33.767	26.693	36.125	40.331	30.506
Como	3.008	3.152	2.565	1.982	468	475	323	214	25.099	46.154	74.493	79.448	21.473	40.897	66.614	86.955
Cremona	2.838	1.315	1.165	1.311	583	144	97	86	16.258	27.219	34.086	31.799	15.529	27.116	36.091	33.581
Mantova	931	1.217	1.000	778	73	120	113	49	28.497	30.516	38.107	29.137	29.768	34.225	43.523	34.513
Milano	10.745	9.296	8.430	5.723	2.498	2.330	2.022	1.313	44.046	57.590	80.449	76.920	44.873	61.019	87.427	82.889
Pavia	3.235	2.725	2.126	1.984	378	338	219	138	13.763	13.836	18.024	14.398	13.344	15.180	19.995	16.778
Sondrio	4.276	3.454	4.016	3.348	278	292	307	244	624	1.346	1.461	1.081	514	1.180	1.302	1.068
Varese	2.400	1.943	2.197	2.046	299	209	198	187	6.737	8.757	11.817	12.620	6.813	9.392	12.130	13.246
LOMBARDIA	33.839	30.384	28.972	23.462	5.547	4.927	4.134	2.870	169.315	233.597	313.823	286.816	162.983	231.442	315.705	306.478
Bolzano	8.647	14.476	11.989	11.376	1.499	2.535	2.174	2.041	6.033	7.644	10.385	10.074	4.618	6.680	9.428	8.855
Trento	13.012	14.221	14.844	13.901	2.715	3.115	3.122	2.923	2.006	3.479	6.900	4.296	1.600	2.721	5.251	3.368
TRENTINO-A. ADIGE	21.659	28.697	26.833	25.277	4.214	5.650	5.296	4.984	8.039	11.123	17.285	14.370	6.218	9.401	14.679	12.223
Belluno	2.877	2.551	2.514	2.710	263	202	173	161	4.308	7.152	7.922	5.912	3.287	6.343	6.802	5.164
Padova	3.592	4.489	3.876	5.345	504	704	558	824	23.219	31.438	36.185	26.107	21.230	28.692	33.143	24.403
Rovigo	1.511	1.941	1.737	1.800	150	218	140	143	18.995	23.952	27.254	20.464	18.168	22.654	27.271	19.478
Treviso	7.764	7.790	7.671	6.216	1.060	928	828	645	23.140	31.944	39.693	27.903	20.934	28.820	35.748	25.903
Venezia	32.346	34.438	25.262	16.712	5.944	6.325	4.861	3.256	30.584	45.438	54.442	39.358	29.192	40.635	48.535	36.146
Verona	8.713	11.633	8.138	7.304	1.378	1.840	1.124	846	23.661	31.780	41.304	29.355	21.351	29.556	37.894	26.796
Vicenza	18.484	19.827	18.472	15.633	3.275	3.444	2.820	2.337	12.871	20.004	26.212	18.136	11.123	17.849	23.480	16.667
VENETO	75.287	82.669	67.670	55.720	12.574	13.661	10.504	8.212	136.778	191.708	233.012	167.235	125.285	174.549	212.873	154.557
Gorizia	1.708	1.673	1.981	1.841	212	215	220	167	3.015	3.305	4.173	3.332	2.611	2.996	3.756	3.071
Udine	19.052	18.650	16.541	11.414	1.925	1.755	1.475	921	26.953	44.909	32.184	35.671	21.864	38.117	27.340	31.324
FRIULI-VENEZIA G.	20.760	20.323	18.522	13.255	2.137	1.970	1.695	1.088	29.968	48.214	36.357	39.003	24.475	41.113	31.096	34.395
Genova	55.222	72.464	75.584	84.688	6.770	8.366	8.229	8.806	14.284	15.155	21.104	19.886	11.780	13.750	18.813	17.601
Imperia	9.087	14.880	15.540	14.151	950	1.642	1.493	1.354	1.163	1.616	2.834	2.227	1.118	1.538	2.367	1.894
La Spezia	4.906	6.408	7.691	7.630	438	660	713	652	2.408	2.898	5.641	3.312	1.796	2.604	4.710	3.098
Savona	13.238	14.784	16.086	15.224	1.460	1.606	1.517	1.417	3.624	3.559	5.619	4.075	3.151	3.233	4.884	3.539
LIGURIA	82.453	108.536	114.901	121.693	9.618	12.274	11.952	12.229	21.479	23.218	35.198	29.500	17.845	21.125	30.774	26.132
Bologna	31.626	38.184	37.248	40.985	4.288	4.894	4.306	4.514	64.140	74.904	86.182	57.338	60.338	78.626	92.991	62.107
Ferrara	9.842	9.523	21.889	23.193	725	792	1.504	1.529	48.379	52.007	49.704	39.318	47.431	53.116	51.285	40.656
Forlì	36.123	48.016	53.372	47.678	4.969	6.243	6.748	6.497	21.970	28.602	33.218	28.107	23.164	31.633	39.178	32.735
Modena	7.661	6.513	9.423	9.581	704	594	852	1.051	43.933	60.999	94.954	68.577	43.055	62.544	98.250	76.507
Parma	7.353	8.802	6.130	5.276	988	1.135	621	490	22.760	23.937	29.858	17.289	26.529	28.785	36.152	21.255
Piacenza	12.089	15.790	12.840	9.575	1.619	2.348	1.664	1.189	11.067	11.624	19.994	11.817	11.072	12.437	20.092	12.456
Ravenna	37.300	42.714	45.149	44.713	6.086	7.223	7.276	7.828	26.806	31.161	29.975	22.264	30.804	37.849	38.732	30.378
Reggio nell'Emilia	14.604	14.058	11.899	10.398	2.163	1.620	1.200	1.193	31.085	38.676	61.227	38.915	35.025	44.858	70.545	47.211
EMILIA-ROMAGNA	156.598	183.600	197.950	191.399	21.542	24.849	24.171	24.291	270.140	321.910	405.112	283.625	277.418	349.848	447.225	323.305
Arezzo	49.234	55.790	54.468	52.205	2.964	3.520	3.476	3.360	10.762	15.193	21.991	17.358	8.854	13.098	18.200	14.885
Firenze	70.780	89.619	93.606	97.907	4.806	5.968	6.208	6.526	23.148	30.220	42.680	30.202	21.202	28.004	39.694	28.533
Grosseto	36.309	51.399	44.768	67.231	2.481	3.273	2.961	4.154	15.154	20.558	24.513	15.867	12.104	16.622	19.437	12.859
Livorno	25.379	24.474	23.306	23.036	1.588	1.480	1.327	1.318	11.606	12.609	15.035	9.884	10.258	10.494	13.352	8.924
Lucca	29.403	33.756	30.589	31.961	1.497	1.655	1.499	1.571	11.550	17.511	26.414	18.623	9.774	15.144	22.592	16.174
Massa-Carrara	7.805	10.008	10.476	11.740	530	708	742	780	5.242	6.182	10.749	7.584	4.311	5.635	10.003	7.077
Pisa	17.166	25.535	26.484	28.348	1.410	2.084	2.203	2.472	15.457	17.975	24.655	16.294	14.278	16.691	22.731	15.074
Pistoia	13.843	19.004	18.437	19.731	1.363	1.800	1.590	1.563	6.213	8.331	12.814	8.785	5.777	7.892	12.122	8.405
Siena	12.449	23.914	27.649	41.223	886	1.704	1.917	2.963	15.400	20.419	26.402	21.043	13.635	18.743	22.642	18.869
TOSCANA	262.368	333.499	329.783	373.382	17.525	22.192	21.923	24.707	114.532	148.998	205.253	145.640	100.193	132.323	180.773	130.800

Segue: Tav. 202 — Bestiame macellato nei Comuni con oltre 5.000 abitanti

Segue: C — PER SPECIE: OVINI E CAPRINI, SUINI

PROVINCIE — REGIONI	OVINI E CAPRINI								S U I N I							
	CAPI - Numero				PESO MORTO - Quintali				CAPI - Numero				PESO MORTO - Quintali			
	1947	1948	1949	1950	1947	1948	1949	1950	1947	1948	1949	1950	1947	1948	1949	1950
Perugia	65 370	85 962	94 073	104 476	6 768	8 943	9 494	10 155	38 300	50 137	64 173	44 634	33 595	42 198	50 910	38 109
Terni	30 920	41 216	44 445	46 080	2 860	3 389	3 606	3 512	15 520	18 701	26 279	18 259	12 774	16 175	20 955	15 328
UMBRIA	93 290	127 178	133 518	150 556	9 628	12 332	13 100	13 667	53 820	68 838	90 452	62 893	46 369	58 378	71 865	53 437
Ancona	44 924	52 898	54 624	59 097	4 833	6 358	6 589	6 682	17 648	32 365	39 027	25 923	18 578	35 270	41 619	28 797
Ascoli Piceno	11 432	16 465	17 151	17 354	939	1 169	1 142	1 183	13 319	17 091	22 736	19 139	14 117	18 882	26 085	21 607
Macerata	19 717	23 383	24 774	25 436	2 514	2 983	3 002	3 013	21 307	24 650	35 987	22 989	19 663	25 474	31 200	24 384
Pesaro e Urbino	20 249	23 254	26 022	28 394	2 717	2 650	2 906	3 325	14 771	18 482	25 645	17 189	15 368	19 883	27 523	19 236
MARCHE	96 322	116 000	122 571	130 281	11 008	13 160	13 839	14 203	67 045	92 588	123 395	85 240	67 726	99 509	126 427	94 024
Frosinone	24 531	40 766	58 771	63 059	2 108	3 078	4 598	4 926	14 801	23 705	30 873	29 030	11 018	18 805	25 860	24 533
Latina	21 272	31 300	41 055	52 826	1 578	2 018	2 622	3 371	7 161	13 877	20 129	14 154	5 376	11 016	15 631	10 832
Rieti	19 211	30 726	33 836	39 179	1 762	2 550	2 718	3 174	8 627	11 957	15 326	12 778	6 566	9 216	12 984	10 417
Roma	47 013	54 233	103 178	114 442	3 030	3 874	6 370	6 843	28 224	53 182	80 576	60 986	26 329	51 613	74 617	51 572
Viterbo	31 852	48 353	47 246	59 935	2 033	3 189	3 188	4 075	12 321	17 815	23 413	15 224	11 257	16 083	20 201	13 389
LAZIO	143 839	205 378	284 036	329 441	10 511	14 709	19 496	22 389	71 134	120 536	170 317	132 172	60 546	106 734	149 293	110 743
Campobasso	29 312	39 113	47 482	51 751	2 363	3 080	3 628	3 945	10 900	19 202	19 559	13 564	8 576	16 497	16 342	11 411
Chieti	25 443	33 910	38 876	41 305	2 492	3 295	3 646	3 998	6 993	7 724	14 066	9 783	5 247	7 115	11 127	7 549
L'Aquila	33 119	40 248	50 372	59 617	3 346	3 870	4 394	5 289	11 536	20 650	21 383	18 151	9 268	17 989	19 359	16 016
Pescara	25 899	31 106	33 944	41 216	2 784	3 101	3 209	3 968	4 430	7 225	11 933	8 368	3 486	6 331	10 004	6 940
Teramo	28 545	46 794	53 255	60 528	2 449	3 602	3 824	4 425	14 611	17 780	22 991	17 718	14 009	18 470	23 669	18 022
ABRUZZI E MOLISE	142 318	191 171	223 929	254 417	13 434	16 948	18 701	21 625	48 470	72 581	89 932	67 584	40 586	66 402	80 501	59 938
Avellino	30 454	36 623	66 992	42 435	2 719	3 343	5 309	3 661	11 528	19 891	23 384	20 857	9 000	17 757	20 531	18 805
Benevento	23 191	28 173	28 924	33 738	2 138	2 506	2 490	2 898	8 143	11 133	14 923	13 373	5 817	10 389	12 644	10 925
Caserta	16 824	21 371	30 397	37 556	1 273	1 476	2 029	2 397	11 515	17 188	27 023	21 250	8 157	13 620	20 595	16 679
Napoli	128 829	127 188	166 413	133 646	9 208	8 540	13 444	12 035	36 155	58 321	81 249	69 171	30 489	52 169	77 326	65 018
Salerno	35 860	45 384	51 303	47 832	2 817	3 161	3 761	3 351	21 344	28 079	39 855	35 534	15 812	23 161	34 949	29 968
CAMPANIA	235 158	258 739	344 029	295 207	18 155	19 026	27 033	24 342	88 685	134 612	186 334	160 185	69 275	117 096	166 045	141 395
Bari	225 620	265 703	270 195	331 694	20 287	23 465	25 670	26 749	7 389	11 449	20 485	15 263	5 138	8 438	13 657	9 762
Brindisi	33 524	41 722	51 909	46 162	2 769	3 355	3 824	3 711	2 507	3 576	6 265	5 019	1 865	2 727	4 618	3 369
Foggia	162 124	192 266	205 092	233 340	14 540	16 501	19 459	21 452	14 08	24 013	33 134	16 911	9 611	17 924	23 178	13 111
Lecce	16 823	21 374	26 172	28 542	1 470	1 558	1 847	2 001	4 149	4 842	8 170	6 542	2 614	3 485	5 707	4 159
Taranto	58 154	69 908	75 122	72 486	5 293	6 126	6 631	5 927	3 451	5 383	8 058	6 657	2 209	4 186	5 942	4 090
PUGLIA	496 245	590 978	629 490	694 254	44 359	51 000	57 491	59 840	31 576	49 263	76 107	49 792	21 432	36 760	53 102	34 491
Matera	33 067	48 648	50 051	52 846	2 533	3 630	3 649	3 749	5 603	8 558	11 796	7 927	3 185	5 080	7 001	4 666
Potenza	44 677	70 638	77 942	76 409	3 286	5 081	5 717	4 911	15 332	23 154	30 938	19 980	9 590	16 717	22 993	15 769
BASILICATA	77 744	119 336	127 993	129 255	5 819	8 711	9 366	8 660	20 935	31 712	42 734	27 907	12 775	21 797	29 994	20 435
Catanzaro	52 864	56 064	65 839	62 435	4 476	4 926	5 032	4 704	14 435	22 291	23 634	25 037	10 562	16 882	18 450	19 481
Cosenza	6 566	76 426	90 018	85 246	5 369	6 378	7 425	6 940	16 074	24 559	26 199	30 176	10 831	17 599	19 176	22 850
Reggio di Calabria	49 907	53 851	72 163	72 461	4 225	4 627	5 362	5 134	16 300	18 005	21 351	22 371	10 404	12 016	14 614	15 062
CALABRIA	169 337	191 341	223 025	221 142	14 070	15 931	17 869	16 778	46 809	64 855	71 184	77 584	31 797	46 497	52 240	57 393
Agrigento	47 437	51 631	53 625	53 428	5 219	5 210	5 466	5 633	5 229	6 695	9 198	6 971	2 823	3 780	5 241	3 825
Caltanissetta	29 651	30 235	35 458	32 620	3 457	3 423	3 701	3 853	4 516	5 019	5 920	5 276	2 593	2 869	3 523	3 070
Catania	69 652	83 397	99 494	97 156	4 548	4 778	5 147	4 902	17 573	19 397	22 984	22 740	10 789	12 766	14 747	14 186
Enna	25 664	33 155	34 895	33 352	2 395	2 957	2 983	3 039	6 376	7 720	9 313	7 022	4 404	5 312	6 013	4 705
Messina	37 599	44 073	42 663	45 041	3 472	3 849	3 653	3 635	10 196	14 250	16 304	15 082	6 306	9 541	11 099	9 728
Palermo	31 966	37 189	43 832	46 354	3 753	4 131	4 791	4 699	12 838	12 479	16 740	14 099	7 681	8 161	10 705	9 815
Ragusa	18 000	19 756	20 820	23 024	1 487	1 548	1 641	2 107	4 335	5 408	6 481	5 948	2 783	3 391	4 049	3 353
Siracusa	23 534	24 906	29 890	27 232	1 720	1 825	2 158	1 985	5 284	5 794	6 302	5 336	3 150	3 759	4 204	3 473
Trapani	16 413	25 422	28 865	24 201	1 121	1 431	1 574	1 426	4 378	4 895	6 518	6 331	2 402	3 023	3 838	3 554
SICILIA	299 926	349 814	339 532	332 408	27 172	29 152	31 129	31 379	70 725	81 657	99 760	89 007	42 567	52 602	63 419	55 709
Cagliari	168 011	207 791	193 272	249 718	10 750	13 376	12 056	14 527	17 417	25 532	27 188	24 609	9 963	14 117	15 990	13 531
Nuoro	18 378	28 517	30 525	30 157	1 329	2 255	2 282	2 114	2 049	3 668	4 170	3 153	1 546	2 579	2 912	2 432
Sassari	74 552	100 844	99 405	116 854	5 114	6 905	6 201	7 722	10 374	18 442	21 314	13 424	7 336	12 525	13 180	9 180
SARDEGNA	260 941	337 152	323 203	396 729	17 193	22 536	20 539	24 363	29 840	47 642	52 672	41 186	18 845	29 221	32 082	25 143
ITALIA	2835492	3459521	3768127	3960168	266121	313499	327889	33547								

Tav. 203 — Bestiame macellato nei Comuni con oltre 50.000 abitanti, per specie

A — BOVINI E EQUINI

COMUNI	BOVINI								EQUINI							
	CAPI - Numero				PESO MORTO - Quintali				CAPI - Numero				PESO MORTO - Quintali			
	1947	1948	1949	1950	1947	1948	1949	1950	1947	1948	1949	1950	1947	1948	1949	1950
Alessandria	6.678	8.261	8.733	10.325	9.474	11.553	12.058	13.833	319	494	434	546	658	966	789	1.208
Asti	3.315	4.969	4.943	5.461	4.914	6.733	7.160	7.767	355	414	417	451	640	666	609	707
Novara	3.998	5.243	4.952	6.165	6.968	8.813	8.378	10.330	312	320	559	785	842	874	1.251	1.917
Torino	64.152	85.914	87.154	90.275	70.181	90.506	91.216	101.343	3.836	3.906	3.832	5.079	8.646	7.722	6.813	8.988
Bergamo	4.604	6.267	6.638	6.661	4.750	7.302	7.404	8.443	621	637	741	870	1.042	1.098	1.213	1.719
Brescia	7.272	7.733	7.968	6.373	10.182	10.486	10.115	9.138	949	868	1.307	1.611	1.987	1.920	2.996	3.633
Como	4.930	6.505	6.735	7.575	5.645	7.565	7.944	9.026	648	575	577	460	1.271	955	824	752
Cremona	5.905	8.416	8.067	8.028	7.100	9.792	9.549	9.241	380	626	595	907	767	951	944	1.610
Milano	22.732	34.234	51.223	51.393	55.714	73.488	93.560	107.177	4.979	6.237	7.209	8.933	11.021	12.462	13.932	20.355
Monza	2.996	4.717	5.801	6.587	3.331	5.585	7.047	7.542	16	31	37	85	18	47	50	142
Pavia	4.685	6.032	7.397	7.678	5.668	6.861	7.603	8.530	341	356	413	465	649	746	763	1.049
Varese	3.102	4.131	5.772	5.903	3.932	5.437	7.117	7.450	579	594	426	577	1.042	970	686	1.171
Bolzano	3.829	4.859	7.255	8.970	6.140	7.043	8.551	10.043	197	157	244	395	312	308	472	877
Trento	2.682	3.358	4.332	5.535	2.775	3.440	4.189	5.454	118	110	128	152	159	158	181	196
Padova	8.239	11.377	10.727	11.502	12.645	15.677	15.446	15.837	454	455	361	653	688	657	555	991
Treviso	4.146	6.058	5.877	6.269	5.536	8.212	7.584	8.206	558	420	356	368	967	713	558	614
Venezia	14.567	19.965	18.505	19.010	21.359	27.469	25.326	27.750	372	281	434	630	671	501	732	1.105
Verona	10.154	11.950	12.092	12.958	14.044	16.319	14.922	17.274	581	713	622	904	1.174	1.145	1.208	1.449
Vicenza	3.794	4.939	4.822	4.946	5.155	6.807	6.990	7.493	171	161	160	219	302	234	210	269
Gorizia	2.651	2.196	2.800	3.981	3.628	3.512	4.096	5.815	34	41	48	49	61	87	106	113
Udine	4.138	6.125	5.971	6.894	5.712	8.148	7.421	8.473	339	272	246	334	547	449	408	580
Genova	29.329	44.788	48.987	57.965	44.388	66.589	71.965	85.093	518	516	607	896	853	865	1.032	1.532
La Spezia	3.738	6.336	7.758	8.556	5.914	9.577	11.568	13.008	361	313	291	261	447	485	445	333
Savona	1.542	3.151	4.002	4.598	2.063	4.208	5.576	6.794	143	132	134	225	231	256	228	452
Bologna	16.441	25.487	27.628	32.689	27.281	41.629	44.776	50.479	3.348	4.183	4.988	6.652	5.813	7.583	8.466	11.014
Cesena	1.715	2.583	3.109	3.660	3.764	5.248	6.434	7.519	278	204	155	214	290	220	170	262
Ferrara	3.276	4.662	5.464	6.706	5.316	8.028	9.365	11.195	808	975	1.536	1.865	1.559	1.791	2.438	3.203
Forlì	2.516	3.443	3.660	4.854	4.464	7.027	7.213	9.230	285	186	200	311	378	273	274	393
Modena	4.541	7.010	6.684	7.589	7.555	10.120	10.108	12.059	1.422	1.045	1.417	1.666	1.622	1.441	1.853	2.447
Parma	12.487	16.837	18.107	17.580	11.773	15.738	17.826	19.258	2.380	2.330	2.449	2.873	3.731	3.816	4.082	5.224
Piacenza	1.723	2.524	3.213	4.111	2.933	4.641	6.017	7.270	1.270	1.284	1.362	1.781	2.387	3.092	3.138	4.145
Ravenna	1.966	3.268	3.389	4.114	4.203	6.888	6.913	8.664	448	487	465	402	543	526	508	525
Reggio nell'Emilia	8.596	9.338	12.335	12.209	13.012	14.534	19.077	17.450	866	938	1.279	1.273	1.389	1.612	2.126	2.274
Rimini	2.602	3.690	5.069	6.487	3.931	5.689	7.409	9.741	219	199	262	443	307	311	300	458
Arezzo	1.481	2.327	2.816	3.154	2.857	4.540	5.624	6.315	—	—	—	70	—	—	—	62
Carrara	1.693	2.466	2.817	3.147	2.232	3.386	3.754	4.494	239	301	475	556	385	474	769	1.143
Firenze	12.492	21.641	30.209	29.678	17.137	26.431	35.707	37.656	2.568	1.964	2.010	2.661	3.669	2.496	2.275	3.076
Livorno	10.242	14.434	12.713	14.355	15.634	22.926	19.814	22.597	213	238	367	813	303	300	404	965
Lucca	5.916	8.388	8.794	9.463	8.880	12.900	13.645	14.243	131	121	106	150	181	158	133	205
Pisa	4.178	6.368	6.845	7.596	6.684	9.713	11.169	12.893	186	228	220	214	293	348	348	342
Pistoia	2.947	4.419	4.834	5.497	5.545	7.968	8.755	10.700	88	143	142	159	154	196	182	179
Prato	6.229	7.886	8.421	8.506	8.857	11.270	11.934	12.892	—	—	—	—	—	—	—	—
Siena	2.241	3.192	4.172	4.301	4.086	5.728	6.742	7.165	28	15	77	—	56	29	141	—
Perugia	3.492	4.682	5.181	6.652	5.220	6.934	7.821	10.034	117	241	443	1.021	130	237	385	857
Terni	2.018	4.019	5.004	5.350	3.693	6.978	8.243	9.581	43	48	57	85	39	49	54	65
Ancona	2.433	3.530	4.245	4.766	3.870	5.516	6.899	8.606	6	2	91	514	7	4	79	298
Roma	23.275	37.978	49.699	45.924	53.143	94.841	119.028	126.169	15.137	14.890	17.286	22.081	22.042	21.397	23.892	30.805
L'Aquila	1.567	2.435	3.544	4.024	1.790	3.003	4.066	4.722	109	204	203	292	117	195	210	277
Pescara	1.730	2.667	3.265	3.633	2.718	4.528	5.164	6.410	50	313	405	509	53	374	411	457
Caserta	1.426	2.047	2.493	2.786	1.727	2.847	3.230	4.087	—	—	—	—	—	—	—	—
Napoli	14.747	19.700	20.329	19.799	20.966	32.322	34.914	36.607	626	280	548	1.237	959	404	825	1.861
Salerno	2.233	3.052	3.212	4.120	3.454	5.802	5.720	7.505	—	—	—	—	—	—	—	—
Andria	429	679	696	750	579	1.021	972	1.060	367	602	661	814	397	664	720	948
Bari	9.032	9.212	9.669	10.805	12.059	12.541	12.689	13.750	2.980	4.161	5.089	5.843	3.389	5.301	6.193	6.680
Barietta	460	647	747	718	772	1.081	1.088	1.024	684	754	839	950	797	915	964	926
Foggia	1.160	1.801	2.258	2.977	1.589	2.634	3.584	4.555	199	195	236	261	177	169	303	366
Lecce	1.942	2.666	3.484	4.139	3.708	5.101	5.705	6.774	440	623	613	897	440	749	724	1.067
Taranto	3.214	4.364	5.116	6.829	5.417	7.573	8.603	11.375	2.002	2.548	2.691	3.518	1.797	2.646	3.014	3.581
Reggio di Calabria	1.652	3.372	3.965	4.020	2.488	5.363	6.593	6.704	474	180	63	84	341	135	43	56
Caltanissetta	1.070	1.553	1.718	2.125	1.719	2.579	2.924	4.127	—	60	138	207	—	52	129	203
Catania	7.347	10.926	11.959	14.376	12.971	18.922	20.385	23.558	605	772	1.259	1.639	599	761	1.180	1.500
Marsala	627	610	671	843	875	944	1.169	1.422	12	9	21	14	13	10	22	16
Messina	6.563	7.566	7.724	8.990	10.911	12.615	13.025	15.554	85	93	127	104	80	80	102	90
Palermo	13.483	17.628	17.608	20.706	22.606	28.766	29.611	33.896	888	867	1.269	1.853	934	953	1.361	1.890
Ragusa	728	976	866	1.180	1.189	1.545	1.417	1.740	—	—	—	—	—	—	—	—
Siracusa	1.641	2.595	2.523	2.959	2.836	4.379	4.503	4.964	65	87	106	162	66	84	105	143
Trapani	1.048	1.188	1.408	1.702	1.324	1.662	2.091	2.270	124	165	236	320	110	142	195	240
Cagliari	4.950	6.319	7.786	9.105	7.054	10.012	12.379	12.909	1.125	1.104	854	1.510	970	1.335	1.095	2.171
Sassari	1.568	2.139	2.667	3.095	2.474	3.979	4.965	5.318	291	324	468	652	339	396	591	778
TOTALE	436.295	611.838	686.627	741.677	660.514	928.984	1081855	1157601	58.114	61.996	71.391	92.525	91.851	96.958	107.209	142.854

Segue : TAV. 203 — Bestiame macellato nei Comuni con oltre 50.000 abitanti, per specie

B — OVINI E CAPRINI, SUINI

COMUNI	OVINI E CAPRINI								SUINI							
	CAPI - Numero				PESO MORTO - Quintali				CAPI - Numero				PESO MORTO - Quintali			
	1947	1948	1949	1950	1947	1948	1949	1950	1947	1948	1949	1950	1947	1948	1949	1950
Alessandria	4.073	3.995	4.230	4.664	342	291	320	341	2.282	3.239	4.032	3.333	2.417	3.328	3.997	2.984
Asti	1.897	2.744	2.764	2.932	205	265	226	226	3.897	4.485	5.922	4.735	5.193	6.222	8.048	6.112
Novara	1.538	1.325	471	543	303	307	102	80	2.179	3.368	3.848	2.521	2.613	4.265	4.876	3.304
Torino	112.809	129.191	114.032	114.794	15.960	18.203	14.211	14.486	2.499	2.544	3.844	3.290	2.838	2.943	4.170	3.626
Bergamo	1.107	807	377	149	243	183	78	26	513	725	826	743	435	661	727	758
Brescia	915	961	581	467	197	199	110	68	7.754	8.665	7.374	5.309	8.112	9.201	7.500	5.831
Como	1.799	1.840	1.051	496	344	352	203	95	309	287	563	411	282	256	557	369
Cremona	804	1.104	897	1.002	125	117	74	71	10.851	18.569	25.107	25.919	10.512	19.636	27.502	27.668
Milano	5.894	6.261	6.090	3.967	1.583	1.841	1.766	1.230	11.173	13.320	14.125	13.171	12.905	16.445	17.199	15.986
Monza	634	563	112	139	168	152	21	30	507	358	857	566	488	330	862	586
Pavia	746	767	536	380	127	128	70	36	1.596	1.682	2.015	1.697	1.825	2.238	2.423	2.024
Varese	1.012	821	769	575	152	108	91	62	2.402	2.846	3.807	4.680	2.422	2.740	3.761	4.447
Bolzano	3.223	6.597	5.625	5.398	614	1.241	961	919	2.600	3.396	4.705	5.005	1.744	3.102	4.537	4.701
Trento	5.793	5.747	5.839	4.829	1.244	1.255	1.270	1.129	966	1.347	2.156	1.540	888	1.147	1.793	1.310
Padova	292	239	133	18	53	35	13	2	2.572	3.862	3.947	2.619	2.513	3.741	3.825	2.533
Treviso	1.350	1.194	1.092	431	200	172	130	59	2.799	3.985	4.285	3.088	2.429	3.734	4.056	2.866
Venezia	25.896	26.400	17.283	11.667	4.797	5.061	3.658	2.506	7.086	11.721	13.721	9.166	6.721	11.145	13.132	9.023
Verona	5.716	7.743	4.418	3.329	906	1.225	597	386	3.633	9.039	12.352	8.839	3.347	9.013	11.505	7.296
Vicenza	6.478	5.976	4.691	3.737	1.015	975	623	392	1.973	3.346	3.389	2.401	1.656	2.926	3.143	2.091
Gorizia	878	702	964	1.174	110	93	107	104	1.051	1.275	1.812	1.564	1.015	1.223	1.626	1.433
Udine	2.990	3.371	3.465	2.926	334	357	324	258	2.216	2.848	3.138	2.190	1.943	2.623	2.913	2.027
Genova	49.091	63.828	66.057	74.280	6.132	7.419	7.159	7.669	12.794	13.621	19.094	18.151	10.372	12.240	16.823	15.877
La Spezia	3.267	3.904	3.829	3.326	323	510	462	372	596	882	1.386	977	435	998	1.250	1.033
Savona	8.561	8.783	9.285	9.203	1.066	1.062	984	954	2.126	2.160	3.226	1.976	1.947	2.023	2.816	1.722
Bologna	16.252	21.002	20.466	22.536	1.874	2.266	1.967	1.976	20.145	22.518	25.135	15.571	16.453	22.093	24.515	14.068
Cesena	3.381	4.107	5.022	5.526	511	555	644	721	3.719	5.749	5.038	4.584	4.271	6.463	6.438	5.880
Ferrara	6.181	5.254	16.026	16.955	377	346	949	991	11.675	12.034	12.182	9.105	12.224	12.676	12.377	9.367
Forlì	13.406	18.248	18.132	17.769	2.060	2.687	2.646	2.782	5.234	6.693	6.766	6.475	5.920	8.463	9.441	8.515
Modena	4.567	3.834	3.929	3.133	378	308	270	196	2.425	3.478	4.388	4.388	1.778	2.822	2.975	3.880
Parma	5.040	5.734	3.107	2.463	690	751	314	228	4.568	4.870	6.288	3.071	5.833	6.282	7.810	3.944
Piacenza	9.265	11.514	9.229	6.717	1.230	1.739	1.208	839	1.458	1.399	2.645	1.646	1.465	1.621	2.726	1.869
Ravenna	16.194	15.587	15.433	15.112	2.807	2.971	2.797	2.924	11.997	12.563	10.779	8.479	14.490	16.392	15.009	12.579
Reggio nell'Emilia	8.912	8.987	8.214	6.469	1.205	872	692	585	7.245	10.564	18.889	9.269	8.731	12.448	21.705	11.084
Rimini	6.132	6.992	6.739	6.360	888	965	905	808	2.460	3.498	3.852	3.605	2.256	3.344	3.730	3.564
Arezzo	5.640	6.956	7.897	8.101	347	426	493	490	586	1.504	2.325	1.812	587	1.489	2.194	1.751
Firenze	2.071	2.278	2.681	2.452	196	230	215	137	1.546	1.956	2.844	2.297	1.320	1.832	2.459	1.968
F Carrara	1.448	989	958	654	100	68	65	44	3.806	7.584	10.422	7.453	3.585	6.966	9.275	6.934
Livorno	13.717	13.680	12.286	12.513	657	684	558	610	4.454	4.381	5.235	4.023	3.816	3.758	4.550	3.618
Lucca	14.216	15.996	14.305	13.659	671	693	617	579	3.470	4.421	6.231	5.790	3.234	4.072	5.663	5.074
Pisa	8.980	13.782	13.214	13.795	794	1.233	1.275	1.457	3.693	4.255	5.417	4.189	3.254	4.109	5.399	4.019
Pistoia	8.177	7.615	8.375	8.974	877	821	802	767	3.365	4.325	6.100	3.907	3.158	4.278	5.781	3.828
Prato	15.696	17.395	16.843	15.970	912	1.096	966	1.050	1.129	1.252	1.432	1.289	1.290	1.349	1.444	1.377
Siena	3.702	5.621	6.824	5.524	264	400	482	363	2.101	3.161	4.001	3.717	2.138	3.081	3.417	3.402
Perugia	15.099	22.354	21.696	22.628	2.086	3.041	2.857	2.759	9.290	10.132	12.193	8.804	8.608	9.215	10.675	8.533
Terni	18.818	22.373	24.302	24.969	1.880	1.865	2.103	1.969	5.518	7.672	10.134	7.846	4.865	6.403	8.404	6.923
Ancona	7.030	7.392	7.876	7.146	1.113	1.432	1.567	1.338	3.076	5.361	6.756	4.357	3.432	5.777	7.170	4.431
Roma	23.986	9.201	54.758	56.243	1.382	609	2.889	2.448	12.803	28.108	49.262	38.996	13.658	30.494	48.399	33.198
L'Aquila	3.341	3.803	4.540	4.857	523	595	574	615	3.157	6.067	5.620	5.338	2.699	5.631	4.877	4.501
Pescara	8.411	7.249	7.846	7.518	774	703	710	713	1.360	2.147	5.620	1.970	1.288	2.075	3.279	1.902
Caserta	2.430	3.231	3.825	3.236	159	177	183	160	1.218	1.838	2.595	1.671	983	1.688	2.368	1.564
Napoli	60.198	64.944	77.536	50.400	4.423	4.858	7.783	6.348	14.096	26.305	30.527	24.310	12.182	23.703	29.303	24.508
Salerno	2.765	5.570	7.084	5.946	196	347	419	412	2.508	3.184	3.415	3.479	2.230	3.041	3.555	3.270
Andria	6.015	7.501	6.858	8.058	741	767	859	894	243	342	491	371	182	249	308	228
Bari	65.873	69.486	69.669	80.207	4.673	4.791	5.383	5.499	2.587	3.133	4.990	4.423	1.921	2.521	3.715	3.336
Barletta	9.683	9.586	9.529	9.522	1.108	1.252	1.140	1.046	315	464	659	490	253	419	513	365
Foggia	35.784	46.005	46.867	63.908	3.223	3.556	4.823	5.813	2.060	2.175	2.870	2.857	1.177	1.601	2.030	2.358
Lecce	453	2.425	3.500	3.621	60	133	172	166	849	933	1.430	719	596	813	1.132	511
Taranto	15.382	19.592	24.050	19.311	1.375	1.675	2.114	1.398	1.443	2.251	3.090	2.299	1.004	1.893	2.462	1.681
Reggio di Calabria	13.165	11.780	19.097	19.845	891	751	1.068	874	6.741	6.744	7.680	6.619	4.261	4.737	5.305	4.765
Caltanissetta	7.298	8.237	9.614	6.266	762	615	572	447	1.243	1.446	1.452	1.376	895	863	975	868
Catania	31.528	38.536	51.849	53.049	1.605	1.754	1.792	1.677	6.300	7.467	8.621	8.123	4.010	4.940	5.613	4.911
Marsala	2.412	5.175	5.686	4.295	110	211	252	197	454	582	787	671	246	325	467	384
Messina	5.683	4.480	4.640	3.943	496	525	519	558	4.069	5.533	5.880	5.238	2.804	4.139	4.675	3.886
Palermo	978	225	1.776	1.818	163	38	260	209	8.004	6.563	8.232	7.573	5.033	4.572	5.710	5.431
Ragusa	4.932	5.835	5.738	6.167	439	371	422	589	1.488	1.876	2.398	1.484	955	1.250	1.453	1.079
Siracusa	1.084	724	649	246	162	119	107	36	1.304	1.483	1.357	1.076	832	1.187	1.156	786
Trapani	1.586	4.648	6.071	4.508	70	200	228	133	757	989	1.180	706	390	665	712	389
Cagliari	90.749	114.531	101.252	127.365	5.163	6.129	5.273	6.021	7.765	13.307	14.519	10.690	3.932	5.783	7.517	4.836
Sassari	12.009	20.929	16.883	20.921	1.004	1.482	1.192	1.361	1.018	2.252	1.933	1.371	536	880	971	700
TOTALE	856.432	985.846	1.037.462	1.051.671	87.962	98.668	96.686	92.728	281.116	382.129</						

Tav. 204 — Bestiame macellato nel complesso dei Comuni

A — PER SPECIE: BOVINI E EQUINI

PROVINCIE — REGIONI	BOVINI						EQUINI					
	CAPI - Numero		PESO VIVO - Quintali		PESO MORTO-Quintali		CAPI - Numero		PESO VIVO - Quintali		PESO MORTO-Quintali	
	1949	1950	1949	1950	1949	1950	1949	1950	1949	1950	1949	1950
Alessandria	39.163	45.765	93.999	114.243	50.076	60.401	1.408	1.568	4.941	6.380	2.436	3.305
Asti	11.291	13.709	26.043	32.843	14.072	17.463	445	472	1.322	1.541	636	738
Cuneo	24.520	27.921	60.032	75.091	31.565	38.248	336	425	931	1.214	465	633
Novara	22.172	25.186	62.030	69.146	31.446	35.508	2.482	3.296	8.364	11.574	4.133	5.885
Torino	140.910	151.847	274.594	316.274	147.600	168.787	4.692	6.179	16.289	21.198	8.114	10.570
Vercelli	30.880	32.463	52.500	56.368	29.412	31.586	403	533	1.583	2.193	802	1.099
PIEMONTE	263.936	297.891	569.193	663.965	304.171	351.993	9.766	12.473	33.430	44.150	10.586	22.230
VALLE D'AOSTA	4.390	5.217	10.893	12.771	5.434	6.417	409	385	1.031	964	517	498
Bergamo	24.371	26.156	58.670	63.236	29.727	32.083	1.673	1.899	5.231	6.129	2.535	3.120
Brescia	27.221	27.726	65.678	70.276	33.463	35.161	5.130	6.105	17.314	21.878	8.271	10.481
Como	35.776	39.788	92.208	95.177	48.754	51.560	926	885	2.414	2.455	1.196	1.288
Cremona	44.646	38.187	77.744	73.809	39.856	37.705	1.122	1.590	3.502	5.235	1.715	2.609
Manatova	20.545	21.531	49.989	55.414	24.849	27.417	1.865	2.379	5.898	7.333	2.843	3.580
Milano	102.447	107.371	319.470	342.331	162.746	182.110	8.680	10.825	32.389	41.980	16.288	23.531
Pavia	24.686	25.613	69.566	77.759	35.276	39.583	1.169	1.259	4.393	5.636	2.237	2.802
Sondrio	3.144	2.908	7.894	7.271	3.929	3.602	3.6	224	993	836	486	428
Varese	25.290	31.080	67.954	78.223	35.240	40.777	2.583	2.808	7.997	9.092	3.891	4.563
LOMBARDIA	310.127	321.360	809.173	863.496	413.840	443.995	23.454	27.974	80.131	100.574	39.462	52.402
Bolzano	24.579	27.352	44.280	50.528	23.534	27.109	357	545	1.367	2.202	684	1.183
Trento	19.136	21.653	30.216	36.236	15.933	18.738	191	216	581	579	276	294
TRENTINO-ALTO ADIGE	43.715	49.005	74.496	86.764	39.467	45.847	548	761	1.948	2.781	960	1.477
Belluno	17.670	20.518	30.432	34.801	15.124	17.114	652	532	1.914	1.688	908	783
Padova	39.529	41.945	95.685	103.964	48.315	52.044	1.165	1.532	2.954	4.212	1.345	1.865
Rovigo	9.978	11.673	29.264	35.666	14.619	17.967	559	599	1.626	1.385	767	652
Treviso	50.977	50.137	106.215	109.040	53.729	54.702	975	1.031	2.700	2.925	1.345	1.498
Venezia	38.700	39.548	104.186	110.491	52.911	56.808	597	865	1.840	2.828	924	1.410
Verona	26.337	28.629	63.974	74.034	32.583	37.600	1.028	1.296	3.769	3.970	1.879	2.048
Vicenza	25.442	27.745	59.635	67.022	30.301	35.026	214	318	558	830	266	393
VENETO	207.753	220.195	489.391	535.018	247.582	271.261	5.190	6.173	15.361	17.838	7.434	8.649
Gorizia	8.535	9.498	25.315	28.539	12.358	14.363	382	274	1.766	1.245	883	621
Udine	68.683	73.171	122.434	136.351	62.852	69.650	420	454	1.490	1.561	725	781
FRIULI-VENEZIA GIULIA	77.218	82.669	147.749	164.890	75.210	84.013	802	728	3.256	2.806	1.608	1.402
Genova	66.157	77.746	173.873	207.132	91.650	108.904	653	974	2.168	3.255	1.083	1.629
Imperia	12.242	13.618	24.606	28.817	13.411	16.350	583	691	1.545	1.952	774	1.035
La Spezia	15.328	16.969	38.354	44.328	20.155	22.660	297	273	903	694	452	348
Savona	13.917	16.212	28.706	34.532	16.029	19.136	256	288	735	995	371	535
LIGURIA	107.644	124.545	265.539	314.809	141.245	167.050	1.789	2.226	5.351	6.896	2.680	3.547
Bologna	48.329	56.628	175.976	202.791	87.447	101.164	6.409	8.299	21.531	28.161	10.447	13.556
Ferrara	33.056	25.858	85.946	82.973	44.177	41.506	2.175	2.836	6.635	9.113	3.345	4.635
Forlì	22.088	25.954	72.814	87.625	37.207	45.399	930	1.535	1.951	3.106	991	1.575
Modena	24.351	28.185	77.915	87.618	39.205	45.069	5.724	5.276	14.506	14.318	7.239	7.169
Parma	30.107	30.908	59.163	64.308	31.108	34.708	3.282	4.095	10.816	14.300	5.240	7.091
Piacenza	10.033	11.744	30.958	35.660	15.729	18.167	2.032	2.790	8.435	11.838	4.174	5.893
Ravenna	12.697	14.446	49.914	58.816	25.045	30.897	1.430	1.959	2.931	4.334	1.436	2.219
Reggio nell'Emilia	42.763	37.448	118.387	112.528	59.895	55.030	3.028	3.016	8.992	9.781	4.239	4.693
EMILIA-ROMAGNA	223.424	231.171	671.073	732.319	339.813	371.940	25.010	29.806	75.797	94.951	37.111	46.831
Arezzo	10.135	11.386	36.841	42.728	19.581	22.486	17	85	42	146	22	71
Firenze	66.811	67.537	185.313	199.482	102.032	110.125	2.736	4.142	5.871	8.116	2.957	4.149
Grosseto	10.030	10.474	28.721	32.730	14.434	16.542	—	3	—	9	—	4
Livorno	20.438	22.990	61.240	70.134	32.463	37.301	628	1.200	1.528	3.055	725	1.453
Lucca	27.059	29.763	64.445	74.687	35.488	40.039	205	275	510	699	243	350
Massa-Carrara	10.321	12.342	21.434	26.064	11.494	13.837	518	601	1.656	2.297	831	1.203
Pisa	19.398	21.520	62.515	72.747	33.613	39.158	226	216	713	692	357	345
Pistoia	18.210	18.628	53.122	60.847	28.884	32.638	150	160	370	343	187	180
Stena	12.793	15.460	42.697	55.627	22.551	29.088	102	33	331	48	158	24
TOSCANA	195.195	210.100	556.328	635.046	300.540	341.214	4.582	6.715	11.021	15.405	5.480	7.779

Segue: TAV. 204 — Bestiame macellato nel complesso dei Comuni

Segue: A — PER SPECIE: BOVINI E EQUINI

PROVINCIE REGIONI	BOVINI						EQUINI					
	CAPI - Numero		PESO VIVO - Quintali		PESO MORTO-Quintali		CAPI - Numero		PESO VIVO-Quintali		PESO MORTO-Quintali	
	1949	1950	1949	1950	1949	1950	1949	1950	1949	1950	1949	1950
Perugia	21.367	24.471	60.716	75.013	31.961	39.327	1.037	2.292	1.732	3.278	855	1.794
Terni	11.905	12.287	36.691	40.144	19.091	20.897	71	88	135	137	67	68
UMBRIA	33.272	36.758	97.407	115.157	51.052	60.224	1.108	2.380	1.867	3.415	922	1.862
Ancona	22.183	29.827	75.779	103.465	40.455	55.330	257	726	501	1.050	245	529
Ascoli Piceno	16.050	18.328	50.071	58.837	26.370	30.861	4	1	9	2	4	1
Macerata	18.200	23.982	56.698	84.516	30.766	45.385	71	363	225	331	111	174
Pesaro e Urbino	8.040	10.479	21.311	29.013	11.143	15.042	119	310	317	701	162	378
MARCHE	64.473	82.616	203.859	275.831	108.734	146.618	451	1.400	1.052	2.084	522	1.082
Frosinone	12.135	11.075	26.212	26.893	14.185	14.546	1	1	2	2	1	1
Latina	8.277	9.203	25.067	29.039	12.380	14.294	8	21	22	35	11	16
Rieti	6.610	6.915	12.151	14.011	6.584	7.621	1	1	1	—	1	—
Roma	74.483	75.434	237.560	328.709	150.665	166.041	17.935	23.246	48.560	63.799	24.343	31.894
Viterbo	12.413	13.014	30.754	34.272	15.805	17.301	6	70	14	156	7	75
LAZIO	113.918	115.641	391.744	432.924	199.619	219.803	17.951	23.338	48.599	63.992	24.363	31.936
Campobasso	3.369	3.562	7.389	8.521	3.965	4.486	—	—	—	—	—	—
Chieti	4.016	4.285	11.508	13.909	6.046	7.219	204	224	411	508	189	236
L'Aquila	9.813	10.872	17.942	21.814	9.705	11.547	303	375	614	742	298	365
Pescara	4.804	5.468	13.346	16.915	7.089	8.659	406	510	824	915	412	458
Teramo	13.417	16.489	37.024	47.424	19.412	25.043	86	155	149	210	75	108
ABRUZZI E MOLISE	35.419	40.676	87.209	108.583	46.217	56.954	999	1.264	1.998	2.375	974	1.167
Avellino	5.356	5.849	12.967	16.338	6.626	8.230	4	14	12	46	6	24
Benevento	3.585	3.202	7.769	7.845	4.169	4.087	—	—	—	—	—	—
Caserta	10.160	10.698	32.131	35.395	16.177	17.865	638	918	1.378	1.890	657	912
Napoli	54.766	63.331	172.882	203.450	90.866	106.487	580	1.268	1.838	4.108	843	1.880
Salerno	12.789	15.198	37.530	46.791	19.750	24.093	323	1.025	682	2.162	339	1.080
CAMPANIA	86.656	93.278	263.279	309.819	137.588	160.762	1.545	3.225	3.910	8.206	1.845	3.896
Bari	19.237	20.806	45.833	53.378	24.119	25.461	10.801	12.270	26.331	30.366	11.792	12.849
Brindisi	4.334	4.554	13.584	14.530	6.780	7.003	1.308	1.899	3.124	4.571	1.417	1.990
Foggia	5.722	6.405	16.386	19.623	8.409	9.821	1.138	1.339	2.828	3.389	1.303	1.508
Lecce	7.893	9.228	22.639	27.443	11.807	14.167	2.365	3.316	5.023	7.230	2.290	3.191
Taranto	6.764	8.531	22.333	28.893	10.955	13.901	3.726	4.927	8.961	11.839	3.955	4.897
PUGLIA	43.950	49.524	120.775	143.867	62.070	71.353	19.338	23.751	46.287	57.395	20.757	24.435
Matera	923	1.069	2.096	2.773	1.030	1.364	16	21	46	53	22	24
Potenza	3.101	2.590	5.024	4.367	2.608	2.280	45	24	109	86	50	41
BASILICATA	4.024	3.659	7.120	7.140	3.638	3.644	61	45	155	139	72	65
Catanzaro	6.504	7.713	18.327	22.922	9.209	11.145	2	1	6	3	3	2
Cosenza	3.835	4.182	9.809	11.541	5.118	5.882	41	16	74	32	33	14
Reggio di Calabria	7.717	8.542	21.424	24.821	11.334	12.707	63	84	97	123	43	56
CALABRIA	18.056	20.437	49.560	59.284	25.661	29.734	106	101	177	158	79	72
Agrigento	3.096	3.621	9.947	11.646	4.945	5.684	—	—	—	—	—	—
Caltanissetta	2.620	3.254	8.326	11.505	4.263	5.794	138	207	273	424	129	204
Catania	19.399	24.111	62.353	77.293	32.376	39.013	1.316	1.639	2.671	3.333	1.209	1.500
Enna	1.448	2.036	5.148	7.066	2.529	3.331	—	—	—	—	—	—
Messina	11.090	12.893	35.488	41.968	18.313	21.567	127	104	224	204	102	90
Palermo	23.289	28.516	68.548	85.577	36.838	44.477	1.380	1.953	3.253	4.896	1.447	2.000
Ragusa	3.497	4.186	10.183	12.404	5.431	6.226	10	—	25	—	12	—
Siracusa	5.512	6.840	18.646	23.433	9.174	11.091	106	152	235	315	105	139
Trapani	4.412	5.473	13.525	16.101	7.010	8.243	277	374	527	702	235	289
SICILIA	74.363	90.930	232.164	286.993	120.879	145.426	3.354	4.429	7.208	9.874	3.239	4.222
Cagliari	12.782	16.344	42.216	51.766	20.465	24.257	1.006	1.755	2.502	4.739	1.266	2.438
Nuoro	2.052	2.780	6.019	7.502	2.968	3.701	12	20	23	32	13	16
Sassari	6.888	8.147	21.197	24.113	10.607	12.016	477	677	1.221	1.550	596	804
SARDEGNA	21.722	27.271	69.432	83.381	34.040	39.974	1.495	2.452	3.746	6.321	1.875	3.258
ITALIA	1.934.255	2.107.943	5.116.389	5.832.057	2.656.800	3.023.225	117.958	149.626	342.305	440.324	166.486	216.860

Segue: TAV. 204 — Bestiame macellato nel complesso dei Comuni

B — PER SPECIE: OVINI E CAPRINI, SUINI

PROVINCIE REGIONI	OVINI E CAPRINI						SUINI					
	CAPI - Numero		PESO VIVO - Quintali		PESO MORTO-Quintali		CAPI - Numero		PESO VIVO - Quintali		PESO MORTO-Quintali	
	1949	1950	1949	1950	1949	1950	1949	1950	1949	1950	1949	1950
Alessandria	15.616	15.513	2.327	2.175	1.310	1.226	35.897	26.317	45.974	32.640	37.281	26.579
Asti	6.599	6.409	747	678	476	453	15.251	10.838	21.122	15.107	16.988	12.163
Cuneo	28.648	29.534	5.130	5.390	2.829	2.890	42.185	37.669	47.692	42.882	37.925	33.887
Novara	13.697	12.016	2.304	1.721	1.254	968	33.452	22.693	41.160	28.498	33.562	23.376
Torino	130.315	130.301	31.790	31.466	15.688	15.732	59.630	49.894	72.957	61.678	57.988	49.035
Vercelli	5.627	6.046	898	791	494	443	25.818	20.129	31.056	24.992	24.669	20.013
PIEMONTE	200.502	199.819	43.196	42.221	22.051	21.712	212.233	167.540	259.961	205.797	203.413	165.053
VALLE D'AOSTA	2.819	2.799	613	615	323	318	4.929	3.056	5.363	3.287	4.259	2.603
Bergamo	4.787	4.597	1.183	995	610	532	37.184	29.372	38.521	31.691	30.570	25.172
Brescia	10.385	9.858	1.702	1.687	913	877	78.517	59.672	82.782	65.780	65.435	52.118
Como	6.428	6.027	1.141	923	631	532	89.545	91.145	98.965	115.407	81.124	98.064
Cremona	1.516	1.459	276	151	157	98	63.465	53.001	77.916	66.087	62.721	53.318
Mantova	1.089	890	210	95	120	57	56.786	42.012	79.490	60.907	63.490	48.612
Milano	8.711	5.973	4.113	2.538	2.050	1.331	114.006	114.558	148.039	147.847	120.180	120.490
Pavia	2.409	2.203	457	288	249	159	49.049	38.744	64.273	52.246	51.745	41.688
Sondrio	6.318	6.223	933	806	497	429	8.644	7.031	9.678	7.501	7.535	5.866
Varese	3.840	3.329	683	590	372	316	19.100	18.505	22.730	22.717	18.653	18.902
LOMBARDIA	45.483	40.559	10.693	8.074	5.599	4.331	516.296	454.040	622.394	570.183	501.453	464.230
Bolzano	29.317	24.875	7.168	6.766	3.773	3.531	28.737	26.745	27.713	26.785	21.526	21.093
Trento	28.195	27.820	8.622	8.558	4.484	4.435	29.120	22.607	27.959	21.675	21.790	16.915
TRENTINO-ALTO ADIGE	57.512	52.695	15.790	15.324	8.257	7.966	57.857	49.352	55.672	48.460	43.316	38.008
Belluno	5.591	6.098	575	523	329	301	20.264	14.743	20.557	15.010	15.985	11.545
Padova	7.706	10.778	2.012	3.325	1.016	1.687	71.245	51.416	84.300	60.931	66.772	47.946
Rovigo	1.852	1.907	250	243	147	150	41.726	31.316	52.954	38.829	42.398	30.591
Treviso	10.380	8.820	2.257	1.828	1.197	961	65.505	48.073	73.475	54.414	58.489	43.163
Venezia	27.915	20.059	10.182	7.496	5.213	3.726	63.382	46.144	70.595	52.495	56.062	42.165
Verona	13.664	17.025	3.356	2.749	1.744	1.527	61.498	44.439	71.154	52.923	56.820	41.325
Vicenza	27.433	23.404	8.288	6.958	4.260	3.611	54.164	38.995	60.158	44.296	47.744	35.716
VENETO	94.541	88.091	26.920	23.132	13.906	11.963	377.784	275.126	433.193	318.893	344.270	252.451
Gorizia	2.837	2.523	612	415	317	217	9.512	7.245	10.418	8.258	8.328	6.517
Udine	33.921	27.656	5.484	4.018	2.839	2.138	88.066	72.957	92.940	79.739	74.705	64.043
FRIULI-VENEZIA GIULIA	36.758	30.179	6.096	4.433	3.156	2.355	97.578	80.202	103.358	87.997	83.033	70.560
Genova	80.221	89.825	15.921	16.802	8.775	9.411	25.302	22.811	28.015	25.097	22.449	20.136
Imperia	23.133	22.639	3.904	3.665	2.201	2.136	4.178	3.208	4.244	3.345	3.334	2.662
La Spezia	10.927	10.292	1.647	1.442	946	846	9.317	5.343	10.024	6.072	8.027	4.925
Savona	19.041	19.127	3.045	2.842	1.786	1.695	8.379	6.221	8.891	6.577	7.038	5.204
LIGURIA	133.322	141.883	24.522	24.751	13.708	14.038	47.176	37.583	51.174	41.091	40.848	32.927
Bologna	39.600	45.343	8.816	9.447	4.640	4.964	96.393	64.015	129.488	87.665	103.304	69.274
Ferrara	21.923	23.242	2.532	2.579	1.508	1.534	50.457	39.830	66.152	51.381	52.051	41.222
Forlì	61.763	56.278	14.478	13.990	7.791	7.559	41.765	34.873	59.637	49.198	47.778	39.761
Modena	11.621	11.758	1.766	2.107	1.035	1.160	120.904	83.195	153.555	114.254	123.141	91.569
Parma	6.540	5.640	1.183	909	654	516	47.822	28.719	69.095	42.792	53.772	34.180
Piacenza	13.345	10.087	3.273	2.327	1.721	1.239	27.171	17.445	34.334	22.721	27.603	18.098
Ravenna	45.231	45.833	14.630	15.596	7.478	8.043	31.445	23.179	50.223	38.800	40.433	31.465
Reggio nell'Emilia	12.552	11.004	2.368	2.521	1.299	1.282	68.149	42.383	97.550	63.684	77.962	51.144
EMILIA-ROMAGNA	213.578	209.185	49.046	49.476	26.126	26.297	484.106	333.639	660.034	470.495	526.044	376.713
Arezzo	72.856	63.693	7.464	6.405	4.603	4.087	26.453	21.157	27.927	22.948	22.141	17.908
Firenze	95.321	99.674	10.439	11.004	6.323	6.647	45.029	32.474	52.283	38.722	41.905	30.721
Grosseto	65.926	87.299	8.843	10.671	4.934	6.038	28.982	18.742	29.505	19.894	23.211	15.434
Livorno	26.726	26.329	2.818	2.691	1.647	1.576	16.950	11.296	18.484	12.671	14.727	10.079
Lucca	34.223	34.206	2.769	2.852	1.689	1.701	32.095	22.435	34.952	24.703	27.904	19.618
Massa-Carrara	11.494	12.488	1.406	1.451	808	829	12.265	8.396	14.283	9.691	11.433	7.724
Pisa	27.923	29.682	4.310	4.853	2.304	2.571	28.580	18.606	32.437	20.790	26.015	16.809
Pistoia	19.974	22.947	3.140	3.183	1.733	1.794	16.778	12.050	19.563	14.042	15.633	11.172
Siena	35.456	53.408	3.941	6.323	2.453	3.850	34.633	27.554	37.252	30.786	29.847	24.782
TOSCANA	389.899	429.726	45.130	49.433	26.494	29.093	241.765	172.710	266.686	194.247	212.816	154.247

Segue: TAV. 204 — Bestiame macellato nel complesso dei Comuni

Segue: B — PER SPECIE: OVINI E CAPRINI, SUINI

PROVINCIE — REGIONI	OVINI E CAPRINI						SUINI					
	CAPI - Numero		PESO VIVO-Quintali		PESO MORTO-Quintali		CAPI - Numero		PESO VIVO-Quintali		PESO MORTO-Quintali	
	1949	1950	1949	1950	1949	1950	1949	1950	1949	1950	1949	1950
Perugia	114.478	125.320	21.009	22.577	11.330	12.202	77.145	56.283	78.360	60.542	62.378	47.970
Terni	68.333	68.147	10.501	10.500	5.839	5.822	34.212	24.850	34.446	26.525	27.178	20.937
UMBRIA	182.811	194.467	31.510	33.077	17.169	18.024	111.387	81.133	112.806	87.067	89.556	68.907
Ancona	66.713	72.199	14.377	14.328	8.030	8.228	55.371	35.441	73.177	49.369	59.599	39.481
Ascoli Piceno	44.705	49.515	5.959	6.672	3.557	4.008	47.554	40.925	65.952	56.991	53.033	46.022
Macerata	49.326	61.373	10.057	11.325	5.658	6.392	53.764	37.591	61.010	48.559	48.738	38.510
Pesaro e Urbino	43.596	41.102	8.799	9.340	4.802	5.036	41.508	28.545	54.434	39.362	43.731	31.602
MARCHE	204.341	224.189	39.192	41.665	22.047	23.634	193.197	142.502	254.573	194.281	205.101	155.615
Frosinone	82.382	87.805	11.894	12.773	6.712	7.201	48.568	45.389	50.433	48.267	40.432	38.551
Latina	60.331	75.282	6.182	7.667	3.545	4.495	25.270	19.074	24.315	18.518	19.166	14.529
Rieti	49.615	57.917	7.428	8.236	3.999	4.478	29.733	23.982	30.396	25.376	23.829	20.143
Roma	167.878	213.646	18.954	23.586	11.004	13.708	101.603	75.118	117.683	81.819	93.945	64.468
Viterbo	152.659	195.509	17.616	22.386	10.231	12.964	43.218	29.160	47.295	33.001	37.661	26.013
LAZIO	512.865	630.159	62.074	74.648	35.491	42.846	248.392	192.723	270.122	206.951	215.033	163.704
Campobasso	129.987	137.017	15.529	16.959	8.886	9.747	57.447	43.242	61.742	44.595	49.333	35.603
Chieti	99.598	102.365	14.671	15.724	8.627	9.393	32.226	23.749	31.013	22.587	24.884	18.146
L'Aquila	119.02	140.822	17.515	20.285	9.779	11.413	48.865	38.674	56.705	44.180	45.558	35.691
Pescara	69.047	72.086	11.576	11.805	6.461	6.902	18.417	12.846	18.721	12.792	14.906	10.200
Teramo	73.351	82.532	9.942	11.164	5.902	6.586	34.191	25.971	43.103	32.877	34.775	26.714
ABRUZZI E MOLISE	491.019	534.822	69.233	75.937	39.655	44.041	191.146	144.482	211.284	157.031	169.456	126.354
Avellino	95.60	94.082	13.446	12.571	7.675	7.120	48.109	42.463	54.781	49.087	43.337	38.837
Benevento	58.386	60.762	8.450	9.400	4.727	5.180	34.827	31.221	37.484	32.928	30.162	26.359
Caserta	51.941	51.090	6.067	5.666	3.455	3.250	47.849	37.438	43.244	36.952	34.035	29.208
Napoli	181.249	141.138	24.655	21.712	14.339	12.653	91.579	77.225	107.024	90.257	85.42	71.652
Salerno	92.899	111.548	11.554	12.399	6.390	6.978	60.502	55.443	63.216	56.293	50.097	44.268
CAMPANIA	481.081	453.620	64.172	61.748	36.586	35.181	282.866	243.790	305.749	265.517	243.051	210.324
Bari	270.675	309.315	48.271	50.045	25.713	25.812	20.522	15.290	17.617	13.096	13.671	9.773
Brindisi	56.214	50.353	7.827	7.740	4.189	3.998	6.908	5.524	6.334	4.658	4.994	3.652
Foggia	225.831	262.718	38.420	42.518	20.850	23.083	44.753	23.390	40.748	23.097	31.787	18.066
Lucera	35.808	38.589	4.404	4.784	2.441	2.638	11.488	9.203	9.776	7.562	7.557	5.771
Taranto	85.457	82.938	14.300	13.076	7.450	6.801	9.035	6.673	8.435	5.923	6.544	4.477
PUGLIA	673.985	743.913	113.222	118.163	60.643	63.332	92.706	60.080	82.910	54.336	64.553	41.739
Matera	65.965	71.661	8.713	9.682	4.735	5.185	16.907	12.776	12.915	9.941	9.810	7.510
Potenza	120.533	143.446	14.723	14.409	8.075	8.086	58.488	46.189	54.579	44.832	42.483	35.181
BASILICATA	186.498	215.107	23.436	24.091	12.810	13.271	75.395	58.965	67.494	54.773	52.293	42.691
Catanzaro	133.956	134.166	18.839	19.089	10.203	10.040	53.282	62.749	48.776	60.224	38.858	47.328
Cosenza	177.865	165.574	24.836	22.471	13.766	12.130	65.977	73.036	59.466	69.169	47.190	55.212
Reggio di Calabria	100.104	101.175	13.872	13.461	7.597	7.375	29.141	32.887	24.916	27.838	19.460	21.655
CALABRIA	411.935	400.915	57.547	55.021	31.566	29.545	148.400	163.672	133.158	157.231	105.508	124.195
Agrigento	58.487	57.359	11.371	11.862	5.952	6.037	10.242	7.400	7.588	5.467	5.800	4.080
Catania	39.037	37.864	7.888	8.582	4.123	4.344	6.814	5.788	5.255	4.510	3.999	3.317
Catania	105.894	102.846	10.278	9.797	5.679	5.431	24.834	24.505	20.480	19.919	15.835	15.348
Enna	42.719	41.252	6.427	6.629	3.493	3.537	11.147	8.342	9.148	7.072	7.159	5.400
Messina	70.049	77.084	11.126	11.062	5.914	5.882	22.780	20.891	19.136	17.295	15.071	13.451
Palermo	52.391	58.137	10.871	10.943	5.707	5.790	19.484	16.309	15.552	13.510	12.272	10.672
Ragusa	22.128	24.487	3.170	3.895	1.749	2.211	6.649	6.107	5.461	5.415	4.153	3.953
Siracusa	33.315	30.418	4.373	4.016	2.396	2.232	6.539	5.534	5.556	4.710	4.328	3.603
Trapani	29.502	24.855	2.916	2.666	1.646	1.496	6.642	6.421	5.002	4.758	3.892	3.607
SICILIA	453.522	454.322	63.420	69.452	36.659	36.960	115.131	101.297	93.178	82.656	72.509	63.431
Cagliari	348.336	486.326	42.611	55.811	23.002	28.260	64.316	59.202	47.580	44.233	36.703	34.781
Nuoro	122.828	161.340	14.052	17.426	7.471	9.529	24.261	22.998	19.940	19.593	15.658	15.415
Sassari	172.246	226.281	19.134	24.739	10.453	13.768	35.730	25.147	31.321	24.455	24.288	19.303
SARDEGNA	643.410	873.947	75.797	97.976	40.926	51.557	124.307	107.347	98.841	88.281	76.649	69.499
ITALIA	5.415.881	5.925.397	826.614	869.237	453.172	476.514	3.627.651	2.874.239	4.087.950	3.288.579	3.258.161	2.623.251

Segue: Tav. 204 — Bestiame macellato nel complesso dei comuni

C - PER SPECIE E CATEGORIA

SPECIE E CATEGORIE DI ANIMALI	NUMERO		PESO VIVO - Quintali				PESO MORTO			
	1949	1950	MEDIO PER CAPO		COMPLESSIVO		RESA MEDIA IN QUATTRO QUARTI %		COMPLESSIVO Quintali	
			1949	1950	1949	1950	1949	1950	1949	1950
BOVINI										
Vitelli sotto l'anno	947.333	998.181	1,13	1,20	1.069.435	1.202.764	59,3	58,9	634.396	708.630
Vitelloni	389.813	423.724	3,05	3,13	1.188.603	1.327.334	54,0	53,4	641.666	708.211
Manzi e Buoi	199.749	211.489	5,75	5,80	1.149.469	1.225.797	50,3	51,2	577.754	627.020
Tori	24.140	31.910	5,80	6,08	140.011	194.125	52,7	54,4	73.800	105.590
Vacche	369.827	438.143	4,21	4,26	1.557.185	1.866.367	46,5	46,4	723.332	866.056
Bufali (giovani e adulti)	3.393	4.496	3,44	3,49	11.686	15.670	50,1	49,3	5.852	7.718
TOTALE	1.934.255	2.107.943	2,65	2,77	5.116.389	5.832.057	51,9	51,8	2.656.800	3.023.225
OVINI E CAPRINI										
Agnelli e capretti	3.742.014	4.325.035	0,09	0,09	320.403	367.663	62,9	62,2	201.522	228.781
Pecore, capre ed altri ovini e caprini	1.673.867	1.600.362	0,30	0,31	506.211	501.574	49,7	49,4	251.650	247.733
TOTALE	5.415.881	5.925.397	0,15	0,15	826.614	869.237	54,8	54,8	453.172	476.514
SUINI										
Lattonzoli	27.386	16.538	0,19	0,18	5.275	3.002	76,7	76,5	4.045	2.297
Magroni e grassi	3.600.265	2.857.701	1,13	1,15	4.082.675	3.285.577	79,7	79,8	3.254.116	2.620.954
TOTALE	3.627.651	2.874.239	1,13	1,14	4.087.950	3.288.579	79,7	79,8	3.258.161	2.623.251
EQUINI										
Cavalli, Asini, Muli e Bardotti	117.958	149.626	2,90	2,94	342.305	440.324	48,6	49,3	166.486	216.860

D - BOVINI, PER REGIONI

REGIONI	NUMERO		PESO VIVO - Quintali				PESO MORTO			
	1949	1950	MEDIO PER CAPO		COMPLESSIVO		RESA MEDIA IN QUATTRO QUARTI %		COMPLESSIVO Quintali	
			1949	1950	1949	1950	1949	1950	1949	1950
Piemonte	268.936	297.891	2,12	2,23	569.198	663.965	53,4	53,0	304.171	351.993
Valle d'Aosta	4.390	5.217	2,48	2,45	10.893	12.771	49,8	50,2	5.434	6.417
Lombardia	310.127	321.360	2,61	2,69	809.173	863.496	51,1	52,0	413.840	448.998
Trentino-Alto Adige	43.715	49.005	1,70	1,77	74.496	86.764	53,0	52,8	39.467	45.847
Veneto	207.753	220.195	2,36	2,43	489.391	535.018	50,6	50,7	247.582	271.261
Friuli-Venezia Giulia	77.218	82.669	1,91	1,99	147.749	164.890	50,9	51,0	75.210	84.013
Liguria	107.644	124.545	2,47	2,53	265.539	314.809	53,2	53,1	141.245	167.050
Emilia-Romagna	223.424	231.171	3,00	3,17	671.073	732.319	50,6	50,8	339.813	371.940
Toscana	195.195	210.100	2,85	3,02	556.328	635.046	54,0	53,7	300.540	341.214
Umbria	33.272	36.758	2,93	3,13	97.407	115.157	52,4	52,3	51.052	60.224
Marche	64.473	82.616	3,16	3,34	203.859	275.831	53,3	53,2	108.734	146.618
Lazio	113.918	115.641	3,44	3,74	391.744	432.924	51,0	50,8	199.619	219.803
Abruzzi e Molise	35.419	40.676	2,46	2,67	87.209	108.583	53,0	52,5	46.217	56.954
Campania	86.656	98.278	3,04	3,15	263.279	309.819	52,3	51,9	137.588	160.762
Puglia	43.950	49.524	2,75	2,90	120.775	143.867	51,4	49,6	62.070	71.353
Basilicata	4.024	3.659	1,77	1,95	7.120	7.140	51,1	51,0	3.638	3.644
Calabria	18.056	20.437	2,74	2,90	49.560	59.284	51,8	50,2	25.661	29.734
Sicilia	74.363	90.930	3,12	3,16	232.164	286.993	52,1	50,7	120.879	145.426
Sardegna	21.722	27.271	3,20	3,06	69.432	83.381	49,0	47,9	34.040	39.974
ITALIA	1.934.255	2.107.943	2,65	2,77	5.116.389	5.832.057	51,9	51,8	2.656.800	3.023.225

CAP. XII — PRODUZIONI FORESTALI (*)

SUPERFICIE DEI BOSCHI

**Tav. 205 — Aumenti e diminuzioni
Ettari**

REGIONI	SUPERFICIE DEI BOSCHI AL 30 GIUGNO 1947 (a)	1947-48			1948-49			1949-50			1950-51			SUPERFICIE DEI BOSCHI AL 31 MARZO 1951
		DIMINUZIONI		Au- MENTI	DIMINUZIONI		Au- MENTI	DIMINUZIONI		Au- MENTI	DIMINUZIONI		Au- MENTI	
		Com- plesso	Per disbos- scamenti		Com- plesso	Per disbos- scamenti		Com- plesso	Per disbos- scamenti		Com- plesso	Per disbos- scamenti		
Piemonte	518.355	223	125	50	286	86	27	519	30	19	503	40	30	519.605
Valle d'Aosta	66.270	—	23	—	—	10	—	13	—	—	49	4	4	66.295
Lombardia	446.081	116	235	72	86	86	40	412	63	43	123	88	67	446.346
Trentino-Alto Adige	595.444	7	94	22	17	23	6	4	21	19	2	263	254	595.073
Veneto	231.093	70	47	19	113	20	18	409	81	10	526	9	7	232.054
Friuli-Venezia Giulia	138.926	21	81	34	154	86	23	158	37	36	376	69	36	139.362
Liguria	275.950	152	89	7	122	125	5	84	22	6	98	34	8	276.136
Emilia-Romagna	340.325	36	416	416	172	388	372	550	238	237	435	528	479	339.948
Toscana	817.440	63	430	349	917	388	363	422	400	370	602	318	313	817.908
Umbria	210.511	9	36	36	4	49	49	94	62	62	200	84	84	210.587
Marche	130.661	16	14	14	98	12	12	298	12	12	253	8	8	131.280
Lazio	342.438	16	348	348	94	1.117	1.053	617	936	911	906	735	712	340.935
Abruzzi e Molise	248.607	68	—	—	202	82	39	825	44	2	840	141	1	250.275
Campania	272.108	143	78	78	150	138	136	743	118	109	558	117	55	273.251
Puglia	81.818	80	293	221	69	116	116	533	305	299	221	63	63	81.944
Basilicata	160.948	—	523	523	333	448	429	925	422	422	402	296	296	160.919
Calabria	364.191	37	654	306	190	637	500	638	276	214	871	391	246	363.969
Sicilia	85.613	335	64	53	383	40	1	852	8	3	925	5	5	87.991
Sardegna	293.574	29	8	—	199	6	5	593	2	2	1.271	2	—	295.648
ITALIA	5.620.353	1.421	3.558	2.556	3.589	3.857	3.194	8.689	3.077	2.776	9.161	3.195	2.668	5.629.526
MONTAGNA	3.515.701	621	1.319	871	1.519	887	562	3.680	697	580	4.180	1.000	657	3.521.818
COLLINA	1.772.169	621	1.469	935	1.533	1.576	1.378	3.439	1.257	1.100	3.387	1.290	1.163	1.775.557
PIANURA	332.483	179	770	750	537	1.414	1.254	1.570	1.123	1.096	1.594	905	848	332.151

(*) Fino a tutto il 1948-49 i dati annuali della statistica forestale fanno riferimento al periodo 1° luglio-30 giugno; a partire dal 1949-50 si riferiscono all'anno statistico 1° aprile-31 marzo. — (a) I dati che non concordano con quelli pubblicati nel precedente annuario sono stati variati per ulteriori accertamenti o per cambiamento di circoscrizione.

**Tav. 206 — Aumenti e diminuzioni della superficie boscata secondo la coltura di provenienza e di destinazione
Ettari**

ANNI — REGIONI	CULTURE DI PROVENIENZA					CULTURE DI DESTINAZIONE				
	SEMINATIVI E CULTURE LEGNOSE SPECIALIZZ.	CULTURE FORAGGERE PERMA- NENTI	INCULTI PRODUTTIVI	SUPERFICIE IMPRO- DUTTIVA	COMPLESSO	SEMINATIVI E CULTURE LEGNOSE SPECIALIZZ.	CULTURE FORAGGERE PERMA- NENTI	INCULTI PRODUTTIVI	SUPERFICIE IMPRO- DUTTIVA	COMPLESSO
1947-48.	151	500	544	226	1.421	2.524	126	677	231	3.558
montagna	6	183	356	76	621	765	79	369	106	1.319
collina	141	282	131	67	621	1.146	44	206	73	1.469
pianura	4	35	57	83	179	613	3	102	52	770
1948-49.	109	1.478	1.095	907	3.589	2.553	63	896	345	3.857
montagna	19	757	419	324	1.519	443	36	300	88	867
collina	81	629	504	319	1.533	1.150	27	290	109	1.576
pianura	9	92	172	264	537	960	—	306	148	1.414
1949-50.	175	2.324	3.948	2.242	8.689	2.554	134	284	105	3.077
montagna	42	1.074	1.783	781	3.680	456	52	145	44	697
collina	107	948	1.628	756	3.439	1.035	71	112	39	1.257
pianura	26	302	537	705	1.570	1.063	11	27	22	1.123
1950-51.	350	4.058	4.435	318	9.161	2.255	191	458	291	3.195
montagna	204	1.851	2.035	90	4.180	382	83	249	286	1.000
collina	122	1.492	1.702	71	3.387	1.058	78	150	4	1.290
pianura	24	715	698	157	1.594	815	30	59	1	905
ANNO 1950-51										
Piemonte	1	127	372	3	503	19	3	6	12	40
Valle d'Aosta	—	4	45	—	49	—	—	—	4	4
Lombardia	—	66	57	—	123	47	27	14	—	88
Trentino-Alto Adige	—	2	—	—	2	3	6	7	247	263
Veneto	—	183	224	119	526	4	2	3	—	9
Friuli-Venezia Giulia	—	327	45	4	376	36	3	9	21	69
Liguria	—	—	98	—	98	6	26	2	—	34
Emilia-Romagna	6	128	241	60	435	482	14	32	—	528
Toscana	23	219	360	—	602	290	9	19	—	318
Umbria	1	91	98	10	200	39	26	19	—	84
Marche	14	88	137	14	253	5	2	1	—	8
Lazio	75	379	422	30	906	664	—	70	1	735
Abruzzi e Molise	113	95	613	19	840	1	—	140	—	141
Campania	14	457	87	—	558	83	29	2	3	117
Puglia	—	84	137	—	221	62	—	1	—	63
Basilicata	4	242	156	—	402	294	2	—	—	296
Calabria	77	411	383	—	871	218	39	131	3	391
Sicilia	—	617	249	59	925	2	3	—	—	5
Sardegna	22	538	711	—	1.271	—	—	2	—	2

Tav. 207 — Superficie boscata il cui soprassuolo è stato distrutto o danneggiato da incendi e da altre cause secondo la forma di governo

Ettari

ANNI — REGIONI	FUSTAIE			CEDUI COMPOSTI			CEDUI SEMPLICI			COMPLESSO		
	PER TUTTE LE CAUSE	DI CUI PER INCENDI	% SUL TOTALE	PER TUTTE LE CAUSE	DI CUI PER INCENDI	% SUL TOTALE	PER TUTTE LE CAUSE	DI CUI PER INCENDI	% SUL TOTALE	PER TUTTE LE CAUSE	DI CUI PER INCENDI	% SUL TOTALE
SUPERFICIE DEI SOPRASSUOLI DISTRUTTI												
1948-49	301	223	74,1	16	16	100,0	23	1	4,3	340	240	70,6
montagna	174	145	83,3	7	..	5,7	181	145	80,1
collina	103	60	58,3	12	12	100,0	16	1	6,3	131	73	55,7
pianura	24	18	75,0	4	4	100,0	28	22	78,6
1949-50	454	187	41,2	15	10	66,7	95	61	64,2	564	208	36,9
montagna	62	47	75,8	15	10	66,7	39	10	25,6	116	67	57,8
collina	380	80	21,1	51	51	100,0	431	131	30,4
pianura	12	10	83,3	5	17	10	58,8
1950-51	448	129	28,8	104	97	93,3	237	206	86,9	789	432	54,8
montagna	397	95	23,9	57	51	89,5	82	53	64,6	536	199	37,1
collina	47	31	66,0	47	46	97,9	140	138	98,6	234	215	91,9
pianura	4	3	75,0	15	15	100,0	19	18	94,7

ANNO 1950-51

Piemonte	6	1	16,7	1	7	1	14,3
Valle d'Aosta
Lombardia	7	4	57,1	7	4	57,1
Trentino-Alto Adige	178	178
Veneto	19	19
Friuli-Venezia Giulia	24	6	3	33
Liguria	7	5	71,4	7	5	71,4
Emilia-Romagna	4	42	21	50,0	46	21	45,7
Toscana	7	6	85,7	1	1	100,0	34	30	88,2	42	37	88,1
Umbria
Marche	2	2
Lazio	2	2	100,0	145	145	100,0	147	147	100,0
Abruzzi e Molise	84	1	1,2	50	50	100,0	2	2	100,0	136	53	39,0
Campania	44	43	97,7	44	43	97,7
Puglia	5	5	100,0	100,0	5	5	100,0
Basilicata
Calabria	103	103	100,0	3	3	100,0	8	8	100,0	114	114	100,0
Sicilia
Sardegna	2	2	100,0	2	2	100,0

SUPERFICIE DEI SOPRASSUOLI DANNEGGIATI

1948-49	20.533	4.046	19,7	7.827	1.916	24,5	27.898	7.396	26,5	56.258	13.358	23,7
montagna	14.446	3.266	22,6	5.905	863	14,6	21.772	4.540	20,9	42.123	8.669	20,6
collina	3.338	630	18,9	1.801	967	53,7	5.484	2.429	44,3	10.623	4.026	37,9
pianura	2.749	150	5,5	121	86	71,1	642	427	66,5	3.512	663	18,9
1949-50	33.568	2.255	6,7	10.993	1.630	14,8	29.881	4.394	14,7	74.442	8.279	11,1
montagna	19.948	1.303	6,5	6.195	566	9,1	17.302	1.863	10,8	43.445	3.732	8,6
collina	11.253	799	7,1	4.397	964	21,9	11.624	2.148	18,5	27.274	3.911	14,3
pianura	2.367	153	6,5	401	100	24,9	955	383	40,1	3.723	636	17,1
1950-51	61.050	3.569	5,8	32.336	853	2,6	44.826	4.101	9,1	138.212	8.523	6,2
montagna	31.777	1.760	5,5	5.070	209	4,1	22.143	1.385	6,3	58.990	3.354	5,7
collina	25.774	1.550	6,0	23.840	592	2,5	21.130	2.410	11,4	70.744	4.552	6,4
pianura	3.499	259	7,4	3.426	52	1,5	1.553	306	19,7	8.478	617	7,3

ANNO 1950-51

Piemonte	542	40	7,4	91	72	79,1	683	218	31,9	1.316	330	25,1
Valle d'Aosta	286	8	2,8	25	1	1	100,0	312	9	2,9
Lombardia	951	17	1,8	213	7	3,3	1.007	235	23,3	2.171	259	11,9
Trentino-Alto Adige	10.580	23	0,2	4	99	4	4,0	10.683	27	0,3
Veneto	217	3	1,4	10	5	50,0	227	8	3,5
Friuli-Venezia Giulia	1.190	10	0,8	55	128	34	26,6	1.373	44	3,2
Liguria	7.056	444	6,3	1.583	29	1,8	10.586	333	3,1	19.225	806	4,2
Emilia-Romagna	1.655	146	8,8	428	11.783	66	0,6	13.866	212	1,5
Toscana	4.638	124	2,7	25.069	177	0,7	9.618	960	10,0	39.325	1.261	3,2
Umbria	74	2	2,7	132	10	7,6	691	93	13,5	897	105	11,7
Marche	206	12	301	46	15,3	519	46	8,9
Lazio	1.732	344	19,9	601	29	4,8	3.894	421	10,8	6.227	794	12,8
Abruzzi e Molise	803	14	1,7	288	22	7,6	210	27	12,9	1.301	63	4,8
Campania	440	34	7,7	870	107	12,3	1.857	150	8,1	3.167	291	9,2
Puglia	76	17	22,4	21	3	14,3	1.147	119	10,4	1.244	139	11,2
Basilicata	621	298	9	3,0	919	9	1,0
Calabria	2.500	390	15,6	647	139	21,5	926	349	37,7	4.073	878	21,6
Sicilia	1.003	61	6,1	129	8	6,2	288	153	53,1	1.420	222	15,6
Sardegna	26.480	1.892	7,1	2.168	250	11,5	1.299	878	67,6	29.947	3.020	10,1

Tav. 208 — Soprassuoli boscati infestati da attacchi parassitari per regione secondo la natura del parassita (*)

Ettari

REGIONI	SUPERFICIE INFESTATA DA PARASSITI ANIMALI								SUPERFICIE INFESTATA DA PARASSITI VEGETALI								COMPLESSO	
	TOTALE		DI CUI DA						TOTALE		DI CUI DA							
			Bostrico		Evetria		Processionaria del pino e della quercia				Mal dell'inchiostro		Cancro della corteccia					
	1950	1951	1950	1951	1950	1951	1950	1951	1950	1951	1950	1951	1950	1951	1950	1951		
Piemonte	1.823	2.076	—	1	—	—	1.823	2.075	6.491	6.868	2.435	2.447	4.056	4.421	8.314	8.944		
Valle d'Aosta	228	263	1	11	—	—	227	252	15	29	10	24	5	5	243	292		
Lombardia	1.560	1.529	5	—	301	110	1.254	1.419	3.202	3.303	12	12	3.190	3.291	4.762	4.832		
Trentino-Alto Adige	4.587	2.172	—	1	—	—	4.587	2.171	—	—	—	—	—	—	4.587	2.172		
Veneto	216	157	—	—	—	—	216	157	147	31	40	—	107	31	363	188		
Friuli-Venezia Giulia	1.407	1.260	20	—	—	—	1.387	1.260	2.035	2.385	—	—	2.035	2.385	3.442	3.645		
Liguria	568	472	—	2	—	—	568	470	16.691	20.497	562	500	15.919	19.787	17.259	20.969		
Emilia - Romagna	270	274	4	4	—	—	265	269	2.148	1.924	2.076	1.910	72	14	2.418	2.198		
Toscana	4.088	7.645	93	94	—	—	3.964	7.451	2.557	5.471	1.332	2.586	1.155	2.248	6.645	13.116		
Umbria	300	87	—	—	—	—	300	87	7	7	—	7	—	—	307	94		
Marche	165	140	—	—	—	—	165	140	—	—	—	—	—	—	165	140		
Lazio	204	136	—	—	—	—	204	136	651	824	20	20	631	804	855	960		
Abruzzi e Molise	724	729	100	275	—	—	194	24	—	—	—	—	—	—	724	729		
Campania	2	—	—	—	—	—	2	—	3.833	5.399	2	2	3.831	5.397	3.835	5.399		
Puglia	—	—	—	—	—	—	—	—	—	—	—	—	—	—	—	—		
Basilicata	—	—	—	—	—	—	—	—	—	—	—	—	—	—	—	—		
Calabria	1.154	1.568	—	—	—	—	1.154	1.505	52	96	52	96	—	—	1.206	1.664		
Sicilia	320	967	—	—	40	—	220	877	—	—	—	—	—	—	320	967		
Sardegna	—	—	—	—	—	—	—	—	—	—	—	—	—	—	—	—		
ITALIA	17.616	19.475	223	388	341	110	16.530	18.293	37.829	46.834	6.548	7.604	31.001	38.383	55.445	66.309		

(*) Situazione al 31 marzo.

Tav. 209 — Vivai forestali gestiti dal Corpo Forestale dello Stato (*)

Migliaia di piantine

REGIONI	COMPLESSO								ATTE AL COLLOCAMENTO A DIMORA							
	RESINOSE E LATIFOGGLIE				RESINOSE				RESINOSE E LATIFOGGLIE				RESINOSE			
	Semenzali e trapiantati		Semenzali		Semenzali e trapiantati		Semenzali		Semenzali e trapiantati		Semenzali		Semenzali e trapiantati		Semenzali	
	1949	1950	1949	1950	1949	1950	1949	1950	1949	1950	1949	1950	1949	1950	1949	1950
Piemonte	14.998	8.731	11.114	5.539	13.326	7.418	9.616	4.380	2.681	3.768	877	1.434	2.070	2.877	416	658
Valle d'Aosta	—	—	—	—	—	—	—	—	—	—	—	—	—	—	—	—
Lombardia	3.162	5.096	1.859	4.241	2.286	3.701	1.263	3.130	2.135	2.123	1.048	1.297	1.334	966	522	424
Trentino-Alto Adige	5.183	5.682	4.532	4.598	4.789	5.593	4.138	4.514	2.350	2.487	1.950	1.846	1.957	2.398	1.556	1.762
Veneto	8.710	7.787	6.374	6.218	5.371	5.582	3.792	4.355	3.558	3.733	2.157	2.235	1.263	1.711	605	546
Friuli-Venezia Giulia	8.393	9.917	7.284	8.892	7.499	9.297	6.528	8.364	1.509	2.116	1.119	1.360	958	1.526	698	858
Liguria	4.200	5.791	3.638	4.573	2.883	4.066	2.365	2.855	1.309	2.759	813	1.571	597	1.374	145	193
Emilia-Romagna	10.594	12.534	7.820	10.339	8.879	10.130	6.387	8.241	3.170	4.861	2.663	3.719	1.803	2.840	1.497	1.923
Toscana	12.455	16.604	9.594	13.224	8.878	13.787	6.419	10.746	3.333	4.729	1.906	2.638	1.237	2.323	141	554
Umbria	1.536	1.581	1.215	1.243	1.078	1.292	796	972	622	873	494	645	215	586	126	376
Marche	5.241	9.548	4.275	8.084	3.358	7.358	2.719	6.228	2.352	4.396	1.713	3.230	750	2.297	438	1.466
Lazio	1.389	5.032	1.212	4.421	890	3.605	822	3.122	643	2.528	497	2.153	239	1.642	203	1.355
Abruzzi e Molise	7.595	9.575	7.084	9.107	5.505	7.009	5.252	6.718	2.925	4.948	2.630	4.485	963	2.548	848	2.262
Campania	2.477	4.129	1.981	3.822	630	1.516	535	1.445	1.945	3.165	1.449	2.862	177	562	83	495
Puglia	2.538	4.800	2.065	4.216	1.815	3.931	1.522	3.607	2.130	4.117	1.665	3.569	1.654	3.530	1.362	3.220
Basilicata	2.901	4.988	2.620	4.822	1.548	2.437	1.417	2.402	1.309	3.179	1.028	3.016	172	634	41	602
Calabria	9.650	20.028	9.015	18.857	3.143	9.341	2.671	8.397	7.524	11.938	6.955	10.770	1.048	1.982	642	1.038
Sicilia	4.906	5.663	3.603	4.643	2.594	2.541	1.761	1.944	3.309	4.352	2.166	3.417	1.480	1.482	775	970
Sardegna	1.015	1.780	619	1.157	567	1.364	317	936	820	1.231	429	608	388	850	143	422
ITALIA	106.943	139.266	85.904	117.996	75.039	99.968	58.320	82.356	43.624	67.303	31.559	50.855	18.305	32.128	10.241	19.124

(*) Situazione al 1° settembre.

Tav. 210 — Alcune infrazioni alle leggi forestali secondo la causa nel 1949-50 e 1950-51

A — PASCOLO NEI BOSCHI

REGIONI	NUMERO DELLE INFRAZIONI															
	TOTALE				DI CUI DOVUTE AD ANIMALI											
	con danni		senza danni		Caprini				Ovini e suini				Bovini ed equini			
	1949-50	1950-51	1949-50	1950-51	1949-50	1950-51	1949-50	1950-51	1949-50	1950-51	1949-50	1950-51	1949-50	1950-51	1949-50	1950-51
Piemonte	334	224	49	39	172	138	30	16	17	7	9	6	79	44	7	6
Valle d'Aosta	37	17	8	12	27	11	5	9	—	—	—	—	4	3	1	—
Lombardia	632	610	114	83	429	435	95	66	25	25	1	3	152	113	7	12
Trentino-Alto Adige	203	136	87	124	105	92	53	63	22	10	5	18	59	30	19	29
Veneto	73	66	95	133	33	27	27	42	8	10	22	29	27	27	32	43
Friuli-Venezia Giulia	45	21	13	17	38	18	13	12	1	1	—	—	3	—	—	4
Liguria	245	118	18	20	86	32	9	6	15	9	3	3	107	55	5	11
Emilia-Romagna	559	285	209	177	66	45	32	25	161	56	103	98	313	166	73	51
Toscana	715	374	113	174	271	144	77	80	235	124	19	64	155	82	15	16
Umbria	708	370	84	324	103	53	6	68	218	92	61	159	338	199	10	63
Marche	351	406	290	250	59	69	61	53	114	163	122	111	164	141	101	70
Lazio	2.278	1.520	172	280	758	417	70	106	523	304	54	98	872	663	30	40
Abruzzi e Molise	1.618	721	181	359	443	133	52	88	390	147	57	129	580	319	46	86
Campania	1.746	1.279	700	381	869	528	259	144	231	186	153	61	377	263	122	63
Puglia	323	240	113	131	141	89	60	56	28	24	21	25	111	96	19	25
Basilicata	826	363	117	196	224	139	34	73	81	14	22	30	162	151	31	56
Calabria	1.603	2.096	818	798	752	695	418	264	96	256	78	122	252	420	116	108
Sicilia	484	406	162	280	178	130	57	132	54	32	36	46	197	199	35	76
Sardegna	420	360	33	47	242	178	16	13	71	100	-1	21	101	79	9	13
ITALIA	13.200	9.612	3.376	3.825	4.996	3.373	1.374	1.316	2.290	1.560	767	1.024	4.053	3.050	678	772

B — ALTRE CAUSE

REGIONI	NUMERO DELLE INFRAZIONI													
	INCENDI BOSCHIVI				DISBOSCAMENTI				DISSODAMENTI DI TERRENI SALDI VINCOLATI		TOTALE			
	con danni		senza danni		con danni		senza danni		senza danni		con danni		senza danni	
	1949-50	1950-51	1949-50	1950-51	1949-50	1950-51	1949-50	1950-51	1949-50	1950-51	1949-50	1950-51	1949-50	1950-51
Piemonte	105	49	10	9	165	102	—	5	31	8	270	151	41	22
Valle d'Aosta	26	4	1	3	13	45	—	5	—	1	39	49	2	9
Lombardia	83	29	3	—	112	126	—	1	10	14	195	155	13	15
Trentino-Alto Adige	57	21	—	—	1	3	—	—	1	4	58	24	1	4
Veneto	27	6	3	—	113	122	5	3	28	26	140	128	36	29
Friuli-Venezia Giulia	15	13	—	—	1	16	32	2	12	2	16	29	44	4
Liguria	97	91	—	1	158	101	—	2	4	5	255	192	4	8
Emilia-Romagna	42	35	3	4	361	193	3	18	157	85	403	228	163	107
Toscana	323	185	9	40	183	58	10	10	48	38	506	243	67	88
Umbria	15	30	—	2	323	117	—	—	41	50	338	147	41	52
Marche	5	14	—	—	61	42	—	2	46	39	66	56	46	41
Lazio	111	77	6	—	452	513	74	33	136	206	563	590	216	239
Abruzzi e Molise	31	39	—	2	27	38	4	6	86	79	58	77	90	87
Campania	71	53	—	—	160	118	50	25	268	286	231	171	318	311
Puglia	21	40	—	—	28	37	2	26	19	15	49	77	21	41
Basilicata	18	21	—	—	131	117	13	2	144	86	149	138	157	88
Calabria	69	126	—	2	314	653	50	9	640	488	383	779	690	499
Sicilia	18	40	—	4	33	35	4	39	177	250	51	75	181	293
Sardegna	70	44	—	—	172	118	—	2	114	83	242	162	114	85
ITALIA	1.204	917	35	67	2.808	2.554	248	190	1.962	1.765	4.012	3.471	2.245	2.022

Tav. 211 — Piantine atte al collocamento a dimora — situazione al 1° Settembre

A — RESINOSE

REGIONI	ABETI		LARICI		PINI		ALTRE		TOTALE	
	1949	1950	1949	1950	1949	1950	1949	1950	1949	1950
SEMENZALI										
Piemonte	20.000	40.600	206.600	279.400	188.000	329.900	1.200	7.950	415.800	657.850
Valle d'Aosta	—	—	—	—	—	—	—	—	—	—
Lombardia	56.000	20.000	168.000	293.000	271.200	107.000	27.000	3.600	522.200	423.600
Trentino-Alto Adige	701.200	283.140	471.000	751.320	383.500	727.490	500	—	1.556.200	1.761.950
Veneto	80.000	93.000	201.000	70.000	232.100	306.500	91.500	76.600	604.600	546.100
Friuli-Venezia Giulia	50.800	8.000	208.000	410.000	415.600	278.400	24.000	161.480	698.400	857.880
Liguria	22.000	10.400	700	1.900	113.050	174.170	8.950	6.700	144.700	193.170
Emilia-Romagna	951.000	300.000	750	10.000	425.800	1.588.000	119.890	24.590	1.497.440	1.922.590
Toscana	6.000	—	40.000	15.000	87.000	442.550	8.250	96.000	141.250	553.550
Umbria	—	—	—	—	121.800	356.600	4.500	19.500	126.300	376.100
Marche	—	—	—	4.000	409.500	1.362.000	28.950	100.000	438.450	1.466.000
Lazio	—	—	—	—	196.170	1.340.800	6.350	14.230	202.520	1.355.030
Abruzzi e Molise	16.500	—	—	—	745.260	1.596.500	86.500	665.100	848.260	2.261.600
Campania	—	1.000	—	—	37.000	56.200	46.000	437.710	83.000	494.910
Puglia	—	—	—	—	653.000	2.802.120	708.800	418.200	1.361.800	3.220.320
Basilicata	—	—	—	—	5.820	317.810	35.000	283.900	40.820	601.710
Calabria	—	—	—	—	639.800	981.200	2.300	56.500	642.100	1.037.700
Sicilia	—	—	—	—	679.330	766.590	95.200	203.000	774.530	969.590
Sardegna	—	—	—	—	123.250	316.000	20.000	106.100	143.250	422.100
ITALIA	1.903.500	756.140	1.296.050	1.834.620	5.727.180	13.849.830	1.314.890	2.681.160	10.241.620	19.121.750
TRAPIANTI										
Piemonte	956.390	1.475.900	567.000	654.800	92.300	67.400	38.400	20.830	1.654.090	2.218.930
Valle d'Aosta	—	—	—	—	—	—	—	—	—	—
Lombardia	503.000	388.800	160.000	63.700	143.900	81.000	5.350	8.600	812.250	542.100
Trentino-Alto Adige	262.800	561.390	122.500	69.030	15.150	4.290	—	1.330	400.450	636.040
Veneto	353.200	684.200	104.500	143.000	108.100	196.930	92.300	141.260	658.100	1.165.390
Friuli-Venezia Giulia	132.900	646.000	115.000	—	330	14.000	10.980	8.320	259.210	668.320
Liguria	149.200	99.350	800	800	197.300	982.300	106.050	98.240	452.550	1.180.690
Emilia-Romagna	104.920	451.470	400	2.990	162.080	279.780	38.400	183.160	305.800	917.400
Toscana	274.700	716.300	200	800	388.350	519.250	432.600	533.260	1.095.850	1.769.610
Umbria	1.500	—	—	—	9.560	65.270	77.660	144.780	88.720	210.050
Marche	16.200	60.000	—	—	148.900	442.090	146.870	329.300	311.970	831.390
Lazio	7.180	1.270	—	—	8.920	271.880	20.720	14.100	36.820	287.250
Abruzzi e Molise	—	9.800	600	400	89.170	205.670	24.920	70.770	114.690	286.640
Campania	—	310	600	—	24.720	24.500	69.050	42.180	94.370	66.990
Puglia	5.480	—	—	—	157.770	199.970	129.190	109.220	292.440	309.190
Basilicata	—	—	—	—	108.680	21.070	22.950	10.910	131.630	31.980
Calabria	110.000	75.970	—	—	231.740	770.420	64.240	97.500	405.980	943.890
Sicilia	—	570	—	—	485.510	328.780	219.760	183.320	705.270	512.670
Sardegna	—	—	—	—	85.700	312.550	158.720	115.130	244.420	627.680
ITALIA	2.877.470	5.171.330	1.070.800	935.520	2.458.180	4.787.150	1.658.160	2.112.210	8.064.610	13.006.210
COMPLESSO										
Piemonte	976.390	1.516.500	773.600	934.200	280.300	397.300	39.600	28.780	2.069.890	2.876.780
Valle d'Aosta	—	—	—	—	—	—	—	—	—	—
Lombardia	559.000	408.800	328.000	356.700	415.100	188.000	32.350	12.200	1.334.450	965.700
Trentino-Alto Adige	964.000	844.530	593.500	820.350	398.650	731.780	500	1.330	1.956.650	2.397.990
Veneto	433.200	777.200	305.500	213.000	340.200	503.430	183.800	217.860	1.262.700	1.711.490
Friuli-Venezia Giulia	183.700	654.000	323.000	410.000	415.930	292.400	34.980	169.800	957.610	1.526.200
Liguria	171.200	109.750	700	2.700	310.350	1.156.470	115.000	104.940	597.250	1.373.860
Emilia-Romagna	1.055.920	751.470	1.150	12.990	587.880	1.867.780	158.290	207.750	1.803.240	2.839.990
Toscana	280.700	716.300	40.200	15.800	475.350	961.800	440.850	629.260	1.237.100	2.323.160
Umbria	1.500	—	—	—	131.360	421.870	82.160	164.280	215.020	586.150
Marche	16.200	60.000	—	4.000	558.400	1.804.090	175.820	429.300	750.420	2.297.390
Lazio	7.180	1.270	—	—	205.090	1.612.680	27.070	28.330	239.340	1.642.280
Abruzzi e Molise	16.500	9.800	600	400	834.430	1.802.170	111.420	735.870	962.950	2.548.240
Campania	—	1.310	600	—	61.720	80.700	115.050	479.890	177.370	561.900
Puglia	5.480	—	—	—	810.770	3.002.090	837.990	527.420	1.654.240	3.529.510
Basilicata	—	—	—	—	114.500	338.880	57.950	294.810	172.450	633.690
Calabria	110.000	75.970	—	—	871.540	1.751.620	66.540	154.000	1.048.080	1.981.590
Sicilia	—	570	—	—	1.164.840	1.095.370	314.960	386.320	1.479.800	1.482.260
Sardegna	—	—	—	—	208.950	628.550	178.720	221.230	387.670	849.780
ITALIA	4.780.970	5.927.470	2.366.850	2.770.140	8.185.360	18.636.980	2.973.050	4.793.370	18.306.230	32.127.960

Segue : Tav. 211 — Piantine atte al collocamento a dimora — situazione al 1° Settembre

B — LATIFOGLIE

REGIONI	QUERCIE		CASTAGNO		FAGGIO		PIOPPI		ALTRE		TOTALE	
	1949	1950	1949	1950	1949	1950	1949	1950	1949	1950	1949	1950
SEMENZALI												
Piemonte	94.250	37.600	26.200	19.500	6.500	—	—	—	334.570	718.770	461.520	775.870
Valle d'Aosta	—	—	—	—	—	—	—	—	—	—	—	—
Lombardia	9.000	14.000	13.000	33.000	—	—	—	—	503.800	826.400	525.800	873.400
Trentino - Alto Adige	—	—	—	—	—	—	—	—	393.500	84.150	393.500	84.150
Veneto	1.000	2.700	22.800	29.570	—	—	—	—	1.528.350	1.657.030	1.552.150	1.689.300
Friuli - Venezia Giulia	—	—	—	—	—	—	—	—	420.880	502.130	420.880	502.130
Liguria	32.000	9.500	4.450	10.200	—	—	—	—	631.750	1.358.100	668.200	1.377.800
Emilia-Romagna	3.200	160	500	7.530	—	—	—	—	1.162.270	1.788.590	1.165.970	1.796.280
Toscana	12.000	8.000	7.250	16.500	12.000	—	—	—	1.733.050	2.060.420	1.764.300	2.084.920
Umbria	—	—	—	—	—	—	—	—	367.860	269.140	367.860	269.140
Marche	—	—	—	—	—	—	—	—	1.274.300	1.764.400	1.274.300	1.764.400
Lazio	—	1.000	61.000	39.830	—	—	7.440	—	233.680	749.630	294.680	797.900
Abruzzi e Molise	—	—	—	—	—	—	20.000	—	1.781.610	2.203.300	1.781.610	2.223.300
Campania	17.500	—	105.000	208.840	—	—	—	—	1.243.600	2.158.030	1.366.100	2.366.870
Puglia	70	—	8.500	—	—	—	—	—	294.190	348.410	302.760	348.410
Basilicata	—	8.000	193.360	266.000	—	—	—	—	794.150	2.140.740	987.510	2.414.740
Calabria	—	—	483.410	1.013.020	—	—	—	—	5.829.230	8.718.780	6.312.640	9.731.800
Sicilia	—	5.000	189.220	165.150	—	—	—	—	1.202.120	2.277.560	1.391.340	2.447.710
Sardegna	—	—	1.470	10.000	—	—	—	—	284.610	175.910	286.080	185.910
ITALIA	169.020	85.960	1.116.160	1.819.140	18.500	—	—	27.440	20.013.520	29.801.490	21.317.200	31.734.030
TRAPIANTI												
Piemonte	4.900	4.500	1.800	1.570	—	—	68.500	57.650	74.850	52.030	150.050	115.750
Valle d'Aosta	—	—	—	—	—	—	—	—	—	—	—	—
Lombardia	950	700	—	9.350	10.000	32.000	33.000	21.500	230.540	220.230	274.490	283.780
Trentino-Alto Adige	—	—	—	—	—	—	90	2.500	—	2.040	90	4.540
Veneto	800	300	—	1.510	2.800	—	361.980	164.550	377.690	166.220	743.270	332.580
Friuli-Venezia Giulia	100	—	2.800	590	25.400	—	49.050	78.200	53.500	9.370	130.850	88.160
Liguria	—	—	600	—	—	—	3.800	1.000	39.200	6.100	43.600	7.100
Emilia-Romagna	2.700	2.680	790	150	—	—	120.030	145.570	77.350	76.410	200.870	224.810
Toscana	—	1.000	19.800	2.500	54.300	24.000	122.600	162.750	135.300	131.150	332.000	321.400
Umbria	—	—	—	—	—	—	36.670	8.650	2.890	8.760	39.560	17.410
Marche	—	—	—	—	—	30.000	160.930	84.620	166.640	219.320	327.570	333.940
Lazio	—	—	6.610	1.650	—	—	55.000	40.800	47.280	45.280	108.890	87.730
Abruzzi e Molise	—	—	—	—	—	—	167.410	167.680	13.380	8.990	180.790	176.670
Campania	20.000	740	2.100	270	—	—	199.260	110.940	180.200	124.100	401.560	236.050
Puglia	—	4.400	—	25.500	—	—	14.650	25.250	158.820	183.740	173.470	238.890
Basilicata	—	—	—	80	—	—	38.200	61.000	110.600	69.850	148.800	130.930
Calabria	—	—	11.360	30.000	—	—	103.700	156.850	48.150	37.450	163.210	224.300
Sicilia	—	—	15.830	10.000	—	—	63.000	74.550	358.730	337.500	437.560	422.050
Sardegna	—	—	25.600	790	—	—	46.150	24.780	74.290	169.900	146.040	195.470
ITALIA	29.450	14.320	87.290	83.980	92.500	86.000	1.644.020	1.388.840	2.149.410	1.868.440	4.002.670	3.441.560
COMPLESSO												
Piemonte	99.150	42.100	28.000	21.070	6.500	—	68.500	57.650	409.420	770.800	611.570	891.620
Valle d'Aosta	—	—	—	—	—	—	—	—	—	—	—	—
Lombardia	9.950	14.700	13.000	42.350	10.000	32.000	33.000	21.500	734.340	1.046.630	800.290	1.157.180
Trentino-Alto Adige	—	—	—	—	—	—	90	2.500	393.500	86.190	393.500	88.690
Veneto	1.800	3.000	22.800	31.080	2.800	—	361.980	164.550	1.906.040	1.823.250	2.295.420	2.021.880
Friuli-Venezia Giulia	100	—	2.800	590	25.400	—	49.050	78.200	474.380	511.500	551.730	590.290
Liguria	32.000	9.500	5.050	10.200	—	—	3.800	1.000	670.950	1.364.200	711.800	1.384.900
Emilia-Romagna	5.900	2.840	1.290	7.680	—	—	120.030	145.570	1.239.620	1.865.000	1.366.840	2.021.090
Toscana	12.000	9.000	27.050	19.000	66.300	24.000	122.600	162.750	1.868.350	2.191.570	2.096.300	2.406.320
Umbria	—	—	—	—	—	—	36.670	8.650	370.750	277.900	407.420	286.550
Marche	—	—	—	—	—	30.000	160.930	84.620	1.440.940	1.983.720	1.601.870	2.098.340
Lazio	—	1.000	67.610	41.480	—	—	55.000	48.240	280.960	794.910	403.570	885.630
Abruzzi e Molise	—	—	—	—	—	—	167.410	187.680	1.794.990	2.212.290	1.962.400	2.399.970
Campania	37.500	740	107.100	209.110	—	—	199.260	110.940	1.423.800	2.282.130	1.767.660	2.602.920
Puglia	70	4.400	8.500	25.500	—	—	14.650	25.250	153.010	532.150	476.230	587.300
Basilicata	—	8.000	193.360	266.080	—	—	38.200	61.000	904.750	2.210.590	1.136.310	2.545.670
Calabria	—	—	494.770	1.043.020	—	—	103.700	156.850	5.877.380	8.756.230	6.475.850	9.956.100
Sicilia	—	5.000	205.050	175.150	—	—	63.000	74.550	1.560.850	2.615.060	1.828.900	2.869.760
Sardegna	—	—	27.070	10.790	—	—	46.150	24.780	358.900	345.810	432.120	381.380
ITALIA	198.470	100.280	1.203.450	1.903.100	111.000	86.000	1.644.020	1.416.280	22.162.930	31.669.930	25.319.870	35.175.590

Tav. 212 — Superficie boscata secondo la forma di governo

31 marzo 1951

Ettari

REGIONI	FUSTAIE					CEDUI COMPOSTI			CEDUI SEMPLICI		COM- PLESSO
	DI RESINOSE		DI LATIFOGIE		MISTE DI RESINOSE E LA- TIFOGIE	TOTALE	DI CUI		TOTALE	DI CUI PURI	
	Totale	di cui pure	Totale	di cui pure			Puri	Con fustaia di resinose			
PIEMONTE	96.666	64.408	100.032	90.957	6.999	85.254	36.457	13.901	230.654	127.488	519.605
montagna	91.540	61.398	56.247	53.308	5.578	41.902	20.730	10.980	113.917	76.435	309.184
collina	4.801	2.982	29.176	25.437	1.324	32.265	13.566	2.921	102.544	48.272	170.110
pianura	325	28	14.609	12.213	97	11.087	2.161	—	14.193	2.781	40.311
VALLE D'AOSTA - montagna	54.085	13.285	1.627	1.233	2.898	4.002	118	3.093	3.683	1.402	66.295
LOMBARDIA	111.457	51.216	32.745	27.170	6.079	128.897	12.202	44.038	167.168	27.105	446.346
montagna	102.251	42.767	16.632	14.972	4.603	97.104	10.147	36.621	110.207	14.293	330.797
collina	5.678	5.119	2.566	2.334	1.103	26.655	1.593	6.052	37.437	6.125	73.439
pianura	3.528	3.330	13.547	9.864	373	5.138	462	1.365	19.524	6.687	42.110
TRENTINO-ALTO ADIGE	452.588	158.472	1.862	1.599	8.043	41.789	3.973	33.820	90.791	16.050	595.073
montagna	382.743	137.813	1.862	1.599	7.848	39.077	3.973	31.108	83.290	15.900	514.820
collina	47.669	16.826	—	—	150	190	—	190	625	55	48.634
pianura	22.176	3.833	—	—	45	2.522	—	2.522	6.876	95	31.619
VENETO	96.303	40.445	10.709	9.508	6.300	33.362	4.378	17.972	85.380	34.338	232.054
montagna	94.497	38.912	4.129	3.590	3.497	30.018	3.942	17.920	52.613	23.532	184.754
collina	447	226	5.441	5.004	2.343	3.214	415	52	27.636	9.143	39.081
pianura	1.359	1.307	1.139	914	460	130	21	—	5.131	1.663	8.219
FRIULI-VENEZIA GIULIA	40.945	22.776	16.650	16.233	18.652	26.817	16.869	3.382	36.298	22.722	139.362
montagna	40.025	21.901	12.504	12.361	18.428	17.633	9.763	3.344	24.366	18.287	112.956
collina	457	457	3.738	3.718	73	7.799	6.808	38	9.744	4.044	21.811
pianura	463	418	408	154	151	1.385	298	—	2.188	391	4.595
LIGURIA	52.440	46.496	64.460	64.352	874	14.283	4.533	4.084	144.079	92.280	276.136
montagna	46.205	40.261	61.030	60.922	854	14.283	4.533	4.084	136.885	89.311	259.257
collina	6.235	6.235	3.430	3.430	20	—	—	—	7.194	2.969	16.879
EMILIA-ROMAGNA	8.820	6.170	54.994	53.927	1.577	27.694	17.187	515	246.863	180.029	339.948
montagna	5.416	2.930	48.365	47.515	576	21.127	13.185	346	201.818	152.692	277.302
collina	442	288	2.808	2.657	108	5.575	3.927	169	40.557	24.853	49.490
pianura	2.962	2.952	3.821	3.755	893	992	75	—	4.488	2.484	13.156
TOSCANA	41.858	36.732	149.559	140.375	7.566	309.930	69.109	23.023	308.955	131.010	817.908
montagna	9.119	7.803	107.122	105.332	3.197	52.187	19.063	2.143	131.885	81.009	303.510
collina	21.583	19.521	38.973	32.451	2.652	234.311	43.677	16.028	161.569	47.914	459.088
pianura	11.156	9.408	3.464	2.592	1.717	23.432	6.369	4.852	15.541	2.087	55.310
UMBRIA	2.357	1.850	11.131	3.666	985	76.239	40.139	2.641	119.875	80.760	210.587
montagna	1.578	1.156	8.819	2.485	378	24.481	7.716	1.566	93.646	61.774	128.902
collina	779	694	2.312	1.181	607	51.758	32.423	1.075	26.229	18.986	81.685
MARCHE	1.796	684	5.502	4.679	1.014	9.866	5.491	1.101	113.102	35.170	131.280
montagna	1.337	455	5.120	4.418	909	8.750	4.968	870	101.374	28.332	117.290
collina	459	229	382	261	105	1.116	523	231	11.728	6.838	13.790
LAZIO	2.228	2.104	65.727	52.954	655	79.724	52.962	358	192.601	101.401	340.935
montagna	671	621	42.308	36.469	435	30.206	14.588	132	100.335	44.207	173.955
collina	1.022	982	16.668	10.817	46	46.027	36.320	126	77.169	47.545	140.932
pianura	535	501	6.751	5.668	174	3.491	2.054	100	15.097	9.649	26.048
ABRUZZI E MOLISE	6.488	5.889	77.360	72.465	4.760	73.621	49.128	968	88.046	52.988	250.275
montagna	5.755	5.171	74.165	69.715	4.225	64.853	42.120	853	81.862	49.038	230.860
collina	733	718	3.195	2.750	535	8.768	7.008	115	6.184	3.950	19.415
CAMPANIA	2.631	2.548	76.427	73.533	405	96.078	92.306	268	97.710	46.991	273.251
montagna	963	909	51.819	49.276	173	63.571	61.931	37	32.811	20.853	149.337
collina	594	585	19.563	19.368	71	15.751	15.524	—	49.370	21.750	85.349
pianura	1.074	1.054	5.045	4.889	161	16.756	14.851	231	15.529	4.388	38.565
PUGLIA	11.992	11.049	15.956	5.434	436	3.721	3.378	218	49.839	34.466	81.944
montagna	—	—	7	7	—	—	—	—	1.757	1.757	1.764
collina	10.829	9.913	14.794	4.543	419	3.167	2.824	218	44.648	32.240	73.857
pianura	1.163	1.136	1.155	884	17	554	554	—	3.434	469	6.323
BASILICATA	789	489	88.681	73.046	2.156	28.465	25.482	—	40.828	31.214	160.919
montagna	585	285	75.183	61.241	1.770	21.238	20.673	—	24.217	15.328	122.993
collina	103	103	10.828	9.135	319	4.909	4.809	—	8.399	7.674	24.558
pianura	101	101	2.670	2.670	67	2.318	—	—	8.212	8.212	13.368
CALABRIA	45.973	45.530	163.553	151.113	10.808	76.169	57.896	1.525	67.466	58.049	363.969
montagna	22.555	22.523	53.034	48.721	6.030	17.044	12.372	668	19.811	16.103	118.474
collina	23.418	23.007	110.519	102.392	4.778	59.125	45.524	857	47.655	41.946	245.495
SICILIA	5.646	5.475	18.250	11.896	3.150	20.884	7.692	710	40.061	36.177	87.991
montagna	1.688	1.653	7.423	6.598	552	9.653	4.497	157	34.426	32.717	53.742
collina	3.781	3.719	10.426	4.730	1.864	11.072	3.056	553	5.464	3.314	32.607
pianura	177	103	401	68	734	159	139	—	171	146	1.642
SARDEGNA	4.477	3.847	106.938	83.985	543	71.789	30.620	120	111.901	26.760	295.648
montagna	1.181	944	23.049	19.444	166	22.005	7.995	45	19.025	9.122	65.426
collina	2.000	1.856	79.806	61.892	208	40.156	16.454	75	57.167	16.217	179.337
pianura	1.296	1.047	4.083	2.649	169	9.628	6.171	—	35.709	1.421	50.885
ITALIA	1.039.539	519.465	1.062.163	937.625	83.900	1.208.584	529.920	151.737	2.235.340	1.136.400	5.629.526

SUPERFICIE BOSCATA AL 31 MARZO 1951 PER REGIONE AGRARIA

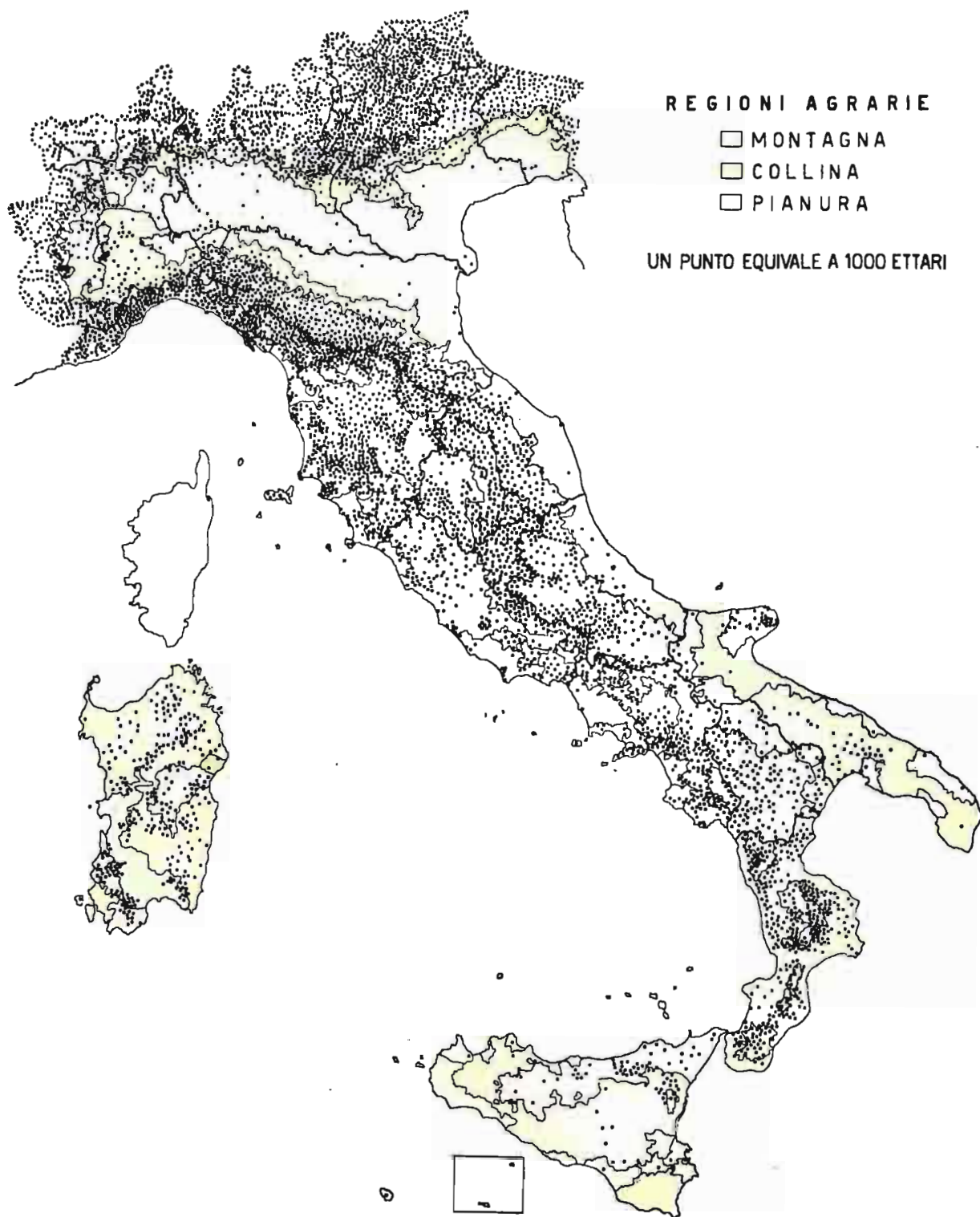

Tav. 213 — Superficie boscata per tipi di bosco

31 marzo 1951

A — FUSTAIE

Ettari

PROVINCIE — REGIONI	RESINOSE					LATIFOGIE						MISTE DI RE- SINOSE E LA- TIFO- GLIE	COM- PLESSO
	TOTALE	DI CUI				TOTALE	DI CUI						
		Abeti	Larice	Pini	Miste		Quercie	Castagno	Faggio	Pioppi	Miste		
Alessandria	1.005	1	79	820	105	12.153	58	6.445	100	4.980	527	—	13.158
Asti	—	—	—	—	—	1.490	30	584	—	876	—	—	1.490
Cuneo	27.236	2.590	14.512	4.464	5.670	57.003	1.036	47.648	1.163	3.908	3.074	1.014	85.253
Novara	25.213	1.804	5.164	756	17.489	4.221	105	1.242	755	387	1.699	2.977	32.411
Torino	39.071	2.113	23.433	6.238	7.287	16.777	182	8.477	1.469	4.332	2.214	2.172	58.020
Vercelli	4.141	1.540	888	4	1.707	8.388	164	3.534	681	2.448	1.561	836	13.365
PIEMONTE	96.666	8.048	44.076	12.282	32.258	100.032	1.575	67.930	4.168	16.931	9.075	6.999	203.697
VALLE D'AOSTA	54.085	738	10.794	1.753	40.800	1.627	—	1.174	9	12	394	2.898	58.610
Bergamo	11.787	4.756	364	430	6.237	4.369	6	3.412	274	5	672	292	16.448
Brescia	33.645	5.974	5.658	1.060	20.936	5.195	37	4.860	43	61	186	1.685	40.525
Como	5.412	560	1.007	2.712	1.133	3.980	—	3.254	85	—	594	1.378	10.770
Cremona	—	—	—	—	—	1.501	—	—	—	1.501	—	—	1.501
Mantova	—	—	—	—	—	921	—	—	—	684	237	—	921
Milano	250	—	—	246	—	2.617	137	1	—	2.426	38	55	2.922
Pavia	904	2	—	403	499	9.795	72	1.222	116	4.693	3.396	364	11.063
Sondrio	53.526	7.843	10.558	4.290	30.835	3.476	—	3.256	—	65	59	1.357	58.359
Varese	5.933	39	11	5.282	601	891	7	401	22	35	393	948	7.772
LOMBARDIA	111.457	19.174	17.598	14.423	60.241	32.745	259	16.406	540	9.470	5.575	6.079	150.281
Bolzano	275.328	47.532	11.691	9.509	206.596	93	—	—	93	—	—	4.415	279.836
Trento	177.260	57.851	13.225	18.664	87.520	1.769	6	1.092	394	12	213	3.628	182.657
TRENTINO-A. ADIGE	452.588	105.383	24.916	28.173	294.116	1.862	6	1.092	487	12	263	8.043	462.493
Belluno	76.207	16.380	7.133	5.564	46.983	1.866	—	452	1.084	—	218	3.046	81.119
Padova	3	—	—	1	2	239	—	85	—	76	72	240	482
Rovigo	664	—	—	664	—	630	—	—	—	630	—	—	1.294
Treviso	165	57	26	6	76	4.635	89	2.669	1.330	45	500	2.315	7.115
Venezia	631	—	—	631	—	109	—	—	—	106	3	149	889
Verona	1.803	578	73	529	596	1.764	9	1.550	125	1	67	512	4.079
Vicenza	16.830	7.137	459	1.001	8.201	1.466	4	971	112	10	341	38	18.334
VENETO	96.303	24.152	7.691	8.396	55.858	10.709	102	5.727	2.651	868	1.201	6.300	113.312
Gorizia	293	—	—	246	45	290	—	16	—	17	257	130	713
Udine	40.652	15.584	908	6.035	18.124	16.360	760	6.546	8.652	201	160	18.522	75.534
FRIULI-VENEZIA G.	40.945	15.584	908	6.281	18.169	16.650	760	6.562	8.652	218	417	18.652	76.247
Genova	8.418	1	—	8.058	325	22.543	652	21.376	322	—	58	51	31.012
Imperia	13.838	86	606	7.532	5.614	11.199	70	10.697	422	—	10	781	25.818
La Spezia	12.512	—	—	12.512	—	14.205	—	14.205	—	—	—	20	26.737
Savona	17.672	147	—	17.520	5	16.513	65	15.667	678	—	40	22	34.207
LIGURIA	52.440	234	606	45.622	5.944	64.460	787	61.945	1.422	—	108	874	117.774
Bologna	1.213	294	20	305	590	12.013	159	11.669	17	108	53	47	13.273
Ferrara	529	—	—	529	—	1.179	—	—	—	1.124	55	75	1.783
Forlì	2.087	1.375	—	657	55	3.994	20	1.260	2.655	27	20	109	6.190
Modena	525	92	—	104	329	10.560	35	10.448	43	26	8	196	11.281
Parma	849	—	—	26	823	16.367	896	13.846	1.067	556	2	225	17.441
Piacenza	990	—	18	119	853	4.715	48	2.630	25	1.124	858	84	5.789
Ravenna	2.564	—	—	2.564	—	1.036	311	618	—	37	70	841	4.441
Reggio nell'Emilia	63	11	—	52	—	5.130	16	4.528	19	566	1	—	5.193
EMILIA-ROMAGNA	8.820	1.772	38	4.356	2.650	54.994	1.485	44.999	3.826	3.568	1.067	1.577	65.391
Arezzo	4.757	2.852	—	1.495	388	30.487	7.023	18.379	102	—	4.983	536	35.780
Firenze	9.581	1.076	—	7.170	820	17.270	2.662	13.723	315	328	196	345	27.196
Grosseto	3.878	76	—	2.810	973	10.047	1.294	6.644	1.136	66	894	673	14.598
Livorno	1.584	—	—	1.092	484	501	33	370	—	—	65	908	2.993
Lucca	7.431	58	14	6.405	951	42.522	—	42.146	55	22	249	2.157	52.110
Massa-Carrara	1.320	—	—	1.301	19	27.952	7	27.938	—	—	7	755	30.027
Pisa	8.783	—	—	8.395	345	1.831	71	1.103	—	465	172	578	11.192
Pistoia	2.603	874	9	1.436	270	14.854	1	13.261	1.507	52	23	1.607	19.064
Siena	1.921	14	—	889	876	4.095	182	1.277	8	—	2.595	7	6.023
TOSCANA	41.858	4.950	23	30.993	5.126	149.559	11.273	124.841	3.123	933	9.184	7.566	198.983

Segue: Tav. 213 — Superficie boscata per tipi di bosco

31 marzo 1951

Segue: A — FUSTAIE

Ettari

PROVINCIE — REGIONI	RESINOSE				LATIFOGGLIE					MISTE DI RE- SINOSE E LA- TIFO- GLIE	COM- PLESSO		
	TOTALE	DI CUI				TOTALE	DI CUI						
		Abeti	Larice	Pini	Miste		Quercie	Castagno	Faggio	Pioppi	Miste		
Perugia	1.902	—	—	1.651	251	10.021	557	1.885	1.005	—	6.574	426	12.349
Terni	455	—	—	97	256	1.110	144	5	70	—	891	559	2.124
UMBRIA	2.357	—	—	1.748	507	11.131	701	1.890	1.075	—	7.465	985	14.473
Ancona	777	—	—	11	76	43	18	2	—	—	23	63	883
Ascoli Piceno	501	7	—	375	119	4.074	522	2.350	610	119	459	352	4.927
Macerata	284	—	—	80	204	1.090	33	27	689	—	341	535	1.909
Pesaro e Urbino	234	—	—	207	23	295	26	—	147	122	—	64	593
MARCHE	1.796	7	—	673	1.112	5.502	599	2.379	1.446	241	823	1.014	8.312
Frosinone	317	—	—	317	—	15.575	1.925	208	10.840	53	2.549	245	16.137
Latina	439	—	—	365	74	9.196	6.022	206	1.090	37	1.670	224	9.859
Rieti	293	—	—	245	48	17.211	487	5.195	10.096	25	1.388	121	17.625
Roma	1.071	2	—	1.015	2	13.099	3.492	1.645	5.080	1	1.799	65	14.235
Viterbo	108	1	—	107	—	10.646	314	3.633	1.315	7	5.367	—	10.754
LAZIO	2.228	3	—	2.049	124	65.727	12.240	10.887	28.421	123	12.773	655	68.610
Campobasso	1.089	767	—	322	—	11.915	4.754	—	5.366	625	1.161	1.758	14.762
Chieti	694	135	—	552	7	4.129	2.384	—	1.462	3	280	29	4.852
L'Aquila	3.836	11	—	3.248	577	45.713	3.006	2.606	36.835	194	2.994	1.275	50.824
Pescara	655	—	—	640	15	4.607	1.160	—	2.870	210	247	1.218	6.480
Teramo	214	40	—	163	—	10.996	324	286	10.173	—	213	480	11.690
ABRUZZI E MOLISE	6.488	953	—	4.925	599	77.360	11.628	2.892	56.706	1.032	4.895	4.760	88.608
Avellino	785	—	—	785	—	27.121	994	14.710	8.840	36	2.541	9	27.915
Benevento	36	—	—	34	—	2.232	410	936	884	2	—	184	2.452
Caserta	778	—	—	778	—	7.000	30	3.395	3.422	133	—	133	7.911
Napoli	644	—	—	616	28	849	42	479	12	—	201	—	1.493
Salerno	388	26	—	305	55	39.225	3.368	9.710	24.243	7	152	79	39.692
CAMPANIA	2.631	26	—	2.518	83	76.427	4.844	29.230	37.421	178	2.894	405	79.463
Bari	890	—	—	32	848	318	318	—	—	—	—	—	1.208
Brindisi	75	—	—	75	—	276	276	—	—	—	—	—	351
Foggia	5.473	1	—	5.452	20	14.908	1.780	94	1.793	61	10.522	429	20.810
Lecce	479	—	—	479	—	338	338	—	—	—	—	6	823
Taranto	5.075	—	—	5.075	—	116	116	—	—	—	—	1	5.192
PUGLIA	11.992	1	—	11.038	943	15.956	2.823	94	1.793	61	10.522	436	28.384
Matera	789	—	—	200	300	16.761	16.190	20	—	240	192	179	17.729
Potenza	—	—	—	—	—	71.920	33.548	963	21.607	—	15.443	1.977	73.897
BASILICATA	789	—	—	200	300	88.681	49.738	983	21.607	240	15.635	2.156	91.626
Catanzaro	12.207	67	—	12.110	30	51.758	5.549	29.468	10.625	1.569	3.282	8.018	71.983
Cosenza	28.396	152	—	27.837	405	84.873	16.698	35.408	20.161	—	7.603	697	113.966
Reggio di Calabria	5.370	1.424	—	3.903	8	26.922	3.712	2.837	18.722	55	1.555	2.093	34.385
CALABRIA	45.973	1.643	—	43.850	443	163.553	25.959	67.713	49.508	1.624	12.440	10.808	220.334
Agrigento	6	—	—	5	—	23	—	—	—	13	—	224	253
Caltanissetta	50	—	—	49	1	1.438	940	—	—	—	333	527	2.015
Catania	3.305	—	—	3.305	—	7.132	1.726	2	386	—	5.014	10	10.447
Enna	329	—	—	329	—	1.051	377	47	—	—	9	241	1.621
Messina	1.064	—	—	1.045	19	5.040	3.731	448	613	75	48	242	6.346
Palermo	187	—	—	105	77	2.953	1.029	333	314	1	1.079	1.541	4.681
Ragusa	162	—	—	162	—	34	34	—	—	—	—	134	330
Siracusa	—	—	—	—	—	299	148	—	—	—	151	94	393
Trapani	543	—	—	469	74	280	35	—	—	—	220	137	960
SICILIA	5.646	—	—	5.469	171	18.250	8.020	830	1.313	89	6.854	3.150	27.046
Cagliari	2.652	—	—	2.334	308	19.277	13.415	7	—	18	5.640	185	22.114
Nuoro	685	—	—	363	322	40.974	36.171	23	—	8	4.769	358	42.017
Sassari	1.140	—	—	1.135	—	46.687	34.025	100	—	—	12.544	—	47.827
SARDEGNA	4.477	—	—	3.832	630	106.938	83.611	130	—	26	22.953	543	111.958
ITALIA	1.039.539	182.668	106.650	228.581	520.074	1.062.163	216.415	447.704	224.168	35.626	124.538	83.900	2.185.602

Segue: TAV. 213 — Superficie boscata per tipi di bosco

31 marzo 1951

B — CEDUI COMPOSTI E CEDUI SEMPLICI

Ettari

PROVINCIE REGIONI	CEDUI COMPOSTI					CEDUI SEMPLICI					COM- PLESSO
	TOTALE	DI CUI				TOTALE	DI CUI				
		Quercie	Castagno	Faggio	Misti (a)		Quercie	Castagno	Faggio	Misti	
Alessandria	295	20	—	—	275	31.018	14.136	6.627	1.326	7.916	31.313
Asti	2.240	235	1.240	—	280	11.535	1.188	2.709	—	6.687	13.775
Cuneo	24.331	2.738	3.155	8.393	8.960	52.533	2.289	12.691	17.848	17.713	76.864
Novara	17.130	279	1.537	3.608	11.336	43.252	457	18.603	7.563	13.859	60.382
Torino	38.061	539	9.086	2.858	24.977	46.280	1.448	5.218	4.081	32.539	84.341
Vercelli	3.197	88	20	120	2.969	46.036	590	9.427	8.201	24.452	49.233
PIEMONTE	85.254	3.899	15.038	14.979	48.797	230.654	20.108	55.275	39.019	103.166	315.908
VALLE D'AOSTA	4.002	—	92	—	3.884	3.683	602	365	30	2.281	7.685
Bergamo	13.206	72	252	656	11.928	39.166	107	2.027	2.803	30.774	52.372
Brescia	38.457	149	1.142	33	37.081	43.102	613	801	231	40.562	81.559
Como	35.170	—	4.187	3.514	27.215	25.626	—	968	971	21.869	60.756
Cremona	—	—	—	—	—	4.391	—	—	—	4.391	4.391
Mantova	20	—	—	—	20	2.835	—	—	—	2.835	2.855
Milano	20	—	—	—	20	3.726	80	50	—	3.047	3.746
Pavia	5.441	256	348	408	4.305	14.651	820	277	158	10.017	20.092
Sondrio	12.982	—	96	—	12.856	17.372	196	1.074	419	13.112	30.354
Varese	23.601	—	63	207	23.270	16.299	—	651	34	13.456	39.900
LOMBARDIA	128.897	477	6.088	4.818	116.695	167.168	1.816	5.828	4.616	140.063	296.065
Bolzano	3.766	—	—	—	3.766	13.368	—	98	—	12.731	17.134
Trento	38.023	527	67	3.243	34.050	77.423	199	128	12.668	62.010	115.446
TRENTINO-ALTO ADIGE	41.789	527	67	3.243	37.816	90.791	199	226	12.668	74.741	132.580
Belluno	25.960	—	—	2.469	22.860	16.013	—	—	4.836	9.549	41.973
Padova	1.494	—	108	—	1.338	2.871	—	108	—	2.605	4.365
Rovigo	—	—	—	—	—	838	—	—	12	797	838
Treviso	1.705	—	153	—	1.452	6.507	3	124	1.341	3.488	8.212
Venezia	22	—	—	—	10	491	—	—	—	466	513
Verona	1.269	—	—	—	1.269	23.497	4.309	245	2.46	15.776	24.766
Vicenza	2.912	—	49	760	2.055	35.163	392	3.818	11.101	18.361	38.075
VENETO	33.362	—	310	3.229	28.984	85.380	4.704	4.295	19.696	51.042	118.742
Gorizia	348	2	88	—	258	2.494	—	114	—	1.993	2.842
Udine	26.469	162	2.951	13.108	9.690	33.804	247	2.409	18.728	11.583	60.273
FRIULI - VENEZIA GIULIA	26.817	164	3.039	13.108	9.948	36.298	247	2.523	18.728	13.576	63.115
Genova	6.420	150	1.774	—	4.243	48.605	750	19.376	10.703	14.619	55.025
Imperia	6.473	285	197	484	5.507	13.764	5.162	149	920	7.123	20.237
La Spezia	—	—	—	—	—	16.951	—	5.671	2.922	8.358	16.951
Savona	1.390	—	—	1.390	—	64.759	4.715	29.276	9.061	21.699	66.149
LIGURIA	14.283	435	1.971	1.874	9.750	144.079	10.627	54.472	23.606	51.799	158.362
Bologna	4.377	3.271	—	710	320	43.239	26.863	920	5.763	9.395	47.616
Ferrara	50	—	—	—	50	1.002	1.002	—	—	—	1.052
Forlì	3.880	668	288	693	2.199	36.036	4.705	12	4.294	26.948	39.886
Modena	12.187	6.086	—	3.164	2.818	17.694	5.940	—	9.134	2.564	29.881
Parma	—	—	—	—	—	75.096	39.817	1.452	27.549	6.277	75.096
Piacenza	6.737	788	148	681	5.120	38.286	9.185	1.330	7.465	15.694	45.023
Ravenna	463	461	—	—	—	3.927	789	—	—	2.918	4.390
Reggio nell'Emilia	—	—	—	—	—	31.613	13.757	527	14.280	3.038	31.613
EMILIA-ROMAGNA	27.694	11.274	436	5.298	10.507	246.863	102.058	4.241	68.485	66.834	274.557
Arezzo	1.360	1.185	—	—	175	66.529	39.222	2.704	7.615	16.977	67.889
Firenze	65.520	26.799	7.233	8.816	22.228	41.299	12.111	5.691	13.883	9.360	106.819
Grosseto	84.332	7.080	342	825	76.085	54.038	1.923	47	—	51.875	138.370
Livorno	17.715	203	128	—	17.384	14.944	89	100	—	14.750	32.659
Lucca	6.590	31	395	2.942	3.187	27.131	1.332	2.405	10.240	12.056	33.721
Massa-Carrara	628	—	—	—	628	29.987	5.662	2.422	5.488	15.640	30.615
Pisa	38.186	1.870	21	—	36.183	24.440	832	284	—	22.760	2.626
Pistoia	591	—	1	102	488	25.322	749	4.614	10.307	9.274	25.913
Siena	95.008	9.595	400	550	84.463	25.305	12	—	—	25.293	120.313
TOSCANA	309.930	46.763	8.520	13.235	240.821	308.995	61.932	18.267	47.533	177.985	618.925

(a) Compresi i cedui con fustaia di resinose.

Segue : Tav. 213 — Superficie boscata per tipi di bosco

31 marzo 1951

Segue : B — CEDUI COMPOSTI E CEDUI SEMPLICI

Ettari

PROVINCIE — REGIONI.	CEDUI COMPOSTI					CEDUI SEMPLICI					COM- PLESSO
	TOTALE	DI CUI				TOTALE	DI CUI				
		Quercie	Castagno	Faggio	Misti (a)		Quercie	Castagno	Faggio	Misti	
Perugia	8 454	4 162	—	1 324	2 968	117 824	72 890	749	6 890	37 295	126 278
Terni	67 785	32 735	358	40	33 132	2 051	231	—	—	1 820	69 836
UMBRIA	76 239	36 897	358	1 364	36 100	119 875	73 121	749	6 890	39 115	196 114
Ancona	32	—	—	—	32	12 276	—	—	—	12 276	12 308
Ascoli-Piceno	671	—	—	256	415	12 248	1 257	662	4 463	5 801	12 919
Macerata	1 791	—	—	415	1 359	43 040	291	274	922	41 528	44 831
Pesaro e Urbino	7 372	3 710	42	1 051	2 569	45 538	25 281	196	1 734	18 327	52 910
MARCHE	9 866	3 710	42	1 722	4 375	113 102	26 829	1 132	7 119	77 932	122 988
Frosinone	3 590	321	117	888	2 264	53 114	5 958	844	9 180	33 098	56 704
Latina	1 647	632	—	4	1 010	14 968	5 657	891	69	7 268	16 615
Rieti	13 304	1 359	175	2 167	9 003	56 927	7 616	924	12 227	36 160	70 231
Roma	43 550	10 909	8 527	3 874	13 814	35 730	5 728	5 811	646	14 099	79 280
Viterbo	17 633	17 347	215	—	71	31 862	23 716	7 571	—	575	49 495
LAZIO	79 724	30 568	9 034	6 933	26 762	192 601	48 675	16 041	22 122	91 200	272 325
Campobasso	30 755	11 182	209	4 524	14 375	18 782	8 608	—	1 581	8 460	49 537
Chieti	12 519	2 196	—	7 663	2 660	4 395	1 522	—	1 451	1 420	16 914
L'Aquila	28 950	2 326	445	19 088	7 051	43 856	4 718	965	20 296	16 844	72 806
Pescara	737	170	—	160	407	5 102	350	—	3 800	852	5 839
Teramo	60	—	—	660	—	15 911	1 740	—	6 689	7 482	16 571
ABRUZZI E MOLISE	73 621	15 874	654	32 095	24 493	88 046	16 938	965	33 817	35 058	161 667
Avellino	—	—	—	—	—	29 931	7 341	10 642	2 550	9 394	29 931
Benevento	4 034	814	886	1 689	645	14 409	4 808	721	328	6 200	18 443
Caserta	1 555	160	190	1 055	150	36 959	1 325	3 967	1 593	30 074	38 514
Napoli	361	—	—	65	296	11 400	315	7 584	—	3 501	11 761
Salerno	90 128	11 173	12 813	3 136	2 681	5 011	1 896	518	—	1 550	95 139
CAMPANIA	96 078	12 147	13 889	5 945	3 772	97 710	15 685	23 432	4 471	50 719	193 788
Bari	512	2 6	—	—	246	13 998	10 338	—	—	3 660	14 510
Brindisi	39	7	—	—	32	864	864	—	—	—	903
Foggia	77	12	—	—	65	22 658	10 945	—	—	11 713	22 735
Lecce	657	657	—	—	—	—	—	—	—	—	657
Taranto	2 436	2 436	—	—	—	12 319	12 319	—	—	—	14 755
PUGLIA	3 721	3 378	—	—	348	49 839	34 466	—	—	15 373	53 560
Matera	4 064	424	—	—	2 935	27 570	—	—	—	619	31 634
Potenza	24 401	22 030	132	2 221	18	13 258	—	4 223	—	8 995	37 659
BASILICATA	28 465	22 454	132	2 221	2 983	40 828	—	4 223	—	9 614	69 293
Catanzaro	20 123	10 190	3 601	1 289	4 243	9 985	4 840	2 668	1 268	248	30 108
Cosenza	46 075	10 246	6 794	12 239	12 682	24 871	10 710	1 353	2 335	8 066	70 946
Reggio di Calabria	9 971	4 145	2 632	1 822	1 348	32 610	23 315	5 321	1 551	1 103	42 581
CALABRIA	76 169	24 581	13 027	15 350	18 278	67 466	38 865	9 342	5 154	9 417	143 635
Agrigento	260	101	—	—	159	460	50	—	—	410	720
Caltanissetta	16	16	—	—	—	310	299	—	—	—	326
Catania	9 933	813	87	—	9 033	2 221	699	242	57	1 190	12 154
Enna	1 892	1 819	54	3	—	277	277	—	—	—	2 169
Messina	—	—	—	—	—	29 608	13 095	2 332	13 866	6	29 608
Palermo	7 580	2 723	87	1 448	3 171	5 986	3 125	542	260	1 575	13 566
Ragusa	5	—	—	—	—	241	30	—	—	131	246
Siracusa	881	369	—	—	512	793	300	—	—	493	1 674
Trapani	317	—	—	—	317	165	73	—	—	79	482
SICILIA	20 884	5 841	228	1 451	13 192	40 061	17 948	3 116	14 183	3 884	60 945
Cagliari	30 591	10 123	—	—	19 866	68 313	6 299	358	—	59 505	98 904
Nuoro	32 555	17 799	—	—	14 756	13 576	5 233	1 569	—	6 768	46 125
Sassari	8 643	2 096	—	—	6 547	30 018	11 150	—	—	18 868	38 661
SARDEGNA	71 789	30 018	—	—	41 169	111 901	22 882	1 927	—	85 141	183 690
ITALIA	1 208 584	249 007	72 925	126 865	678 664	2 235 340	497 502	206 419	328 137	1 098 940	3 443 924

(a) Cfr. nota (a) a pagina precedente.

COEFFICIENTI DI BOSCOITÀ AL 31 MARZO 1951 PER PROVINCIA

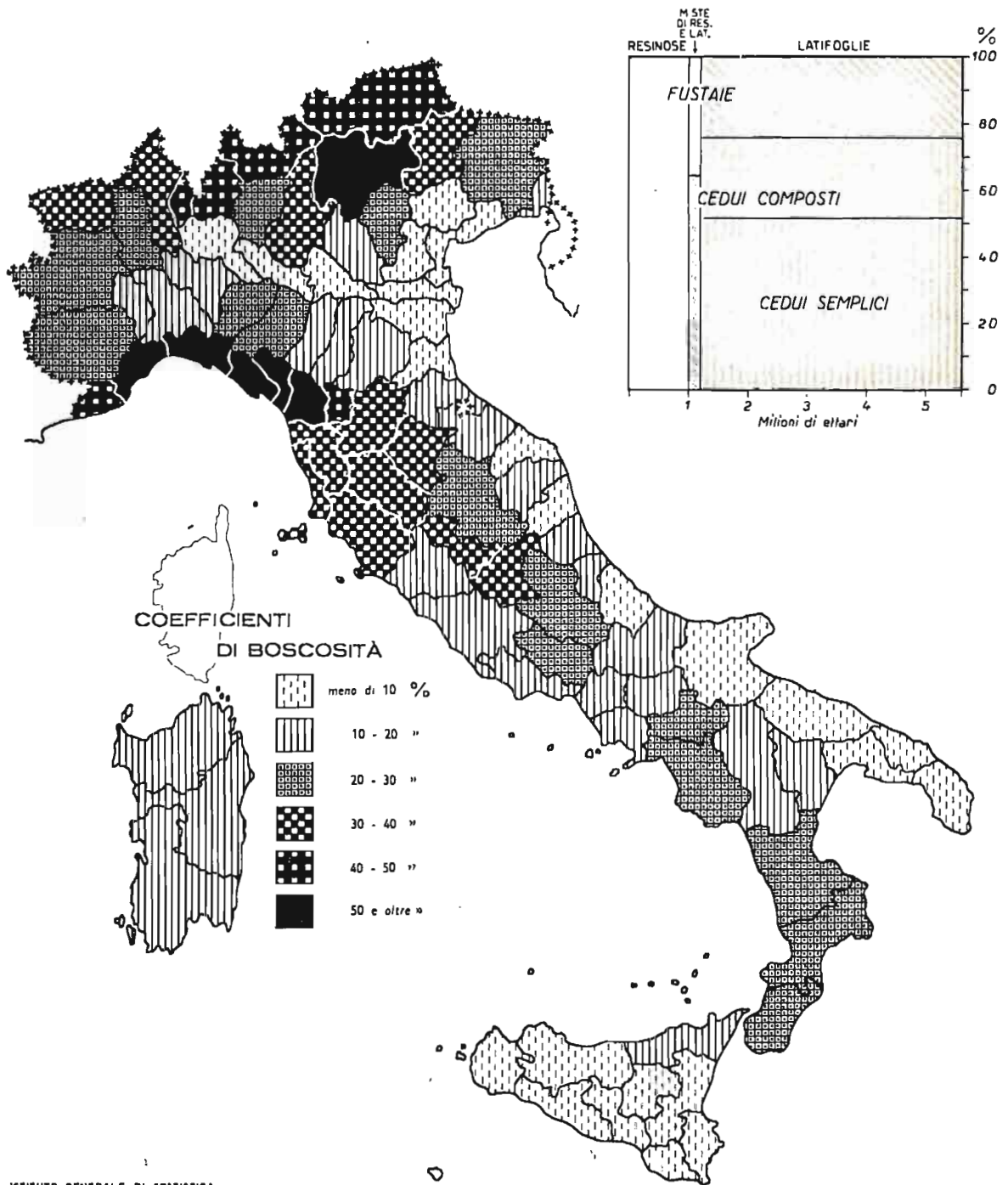

PRODUZIONE LEGNOSA DEI BOSCHI

Tav. 214 — Legname da lavoro e combustibili

PROVINCIE — REGIONI	LEGNAME DA LAVORO - Metri cubi				COMBUSTIBILI - Tonnellate							
					LEGNA DA ARDERE (a)				CARBONE VEGETALE (b)			
	1947-48	1948-49	1949-50	1950-51	1947-48	1948-49	1949-50	1950-51	1947-48	1948-49	1949-50	1950-51
Alessandria	31.940	30.651	31.266	32.395	41.511	51.590	59.329	51.334	750	1.041	538	1.046
Asti	10.886	12.926	14.576	5.603	32.930	31.283	27.872	23.138	—	—	—	—
Cuneo	132.626	147.505	119.758	119.605	213.355	203.106	167.877	172.963	2.227	1.430	1.166	2.449
Novara	73.206	84.993	77.899	74.833	105.724	125.770	115.797	109.237	11	21	—	15
Torino	80.731	91.373	82.782	85.892	112.215	112.810	99.458	91.720	246	215	130	128
Vercelli	41.629	44.885	46.738	55.299	84.782	87.107	82.824	80.564	23	—	—	—
PIEMONTE	371.018	412.333	373.019	373.627	590.517	611.666	553.157	528.956	3.257	2.707	1.834	3.638
VALLE D'AOSTA	67.998	57.119	66.326	65.390	41.507	34.726	34.848	37.420	—	1	—	—
Bergamo	33.242	48.598	42.263	45.929	48.183	51.875	50.567	44.036	139	70	151	73
Brescia	45.727	54.506	56.444	61.526	117.205	125.046	106.309	101.478	2.316	2.165	2.891	3.068
Como	12.473	18.022	11.226	9.278	74.149	84.301	71.118	59.401	172	93	127	100
Cremona	5.745	8.661	13.445	5.000	1.371	2.111	2.288	963	—	—	—	—
Mantova	11.534	11.669	8.894	9.821	15.303	13.481	10.279	11.354	—	—	—	—
Milano	9.464	1.455	7.372	13.803	15.504	9.490	13.027	15.931	—	—	—	—
Pavia	43.026	40.875	39.085	39.687	45.450	44.223	41.990	43.826	—	—	—	125
Sondrio	74.329	77.6	94.976	74.214	42.882	39.641	54.110	50.282	—	—	—	—
Varese	12.936	20.198	12.545	17.135	94.840	83.017	64.824	60.021	—	7	—	—
LOMBARDIA	248.476	276.630	286.250	276.393	454.887	453.185	414.512	387.292	2.627	2.335	3.169	3.366
Bolzano	318.988	343.124	340.458	330.333	76.272	77.710	68.070	67.382	—	190	280	155
Trento	286.915	401.994	378.42	344.693	168.901	152.881	152.723	144.097	2.057	3.007	2.703	1.165
TRENTINO-ALTO ADIGE	605.903	745.118	718.900	675.026	245.173	230.591	220.793	211.479	2.057	3.197	2.983	1.320
Belluno	123.927	169.282	177.352	187.094	156.022	115.716	92.384	88.692	78	270	—	35
Padova	278	249	1.033	1.293	8.520	8.295	9.237	6.575	—	—	—	—
Rovigo	3.137	3.752	2.550	1.900	2.479	3.100	3.630	2.250	—	—	—	—
Treviso	3.803	6.218	6.577	8.873	14.255	25.751	29.969	26.810	13	26	2	5
Venezia	—	—	—	—	67	60	—	—	—	—	—	—
Verona	4.309	5.874	4.234	5.915	23.621	26.506	21.578	23.208	21	37	48	15
Vicenza	42.685	67.168	80.925	70.402	65.206	65.149	62.549	69.254	31	40	40	15
VENETO	178.139	252.543	272.681	275.477	270.170	244.577	219.347	216.789	143	373	90	70
Gorizia	1.862	5.031	3.358	4.706	2.540	2.758	2.127	3.038	—	—	—	—
Udine	162.474	181.691	179.708	183.495	272.860	197.360	177.021	148.986	1.128	1.380	1.310	575
FRIULI-VENEZIA GIULIA	164.336	186.722	183.066	188.201	275.400	200.118	179.148	152.024	1.128	1.380	1.310	575
Genova	25.597	41.519	18.411	19.182	82.509	74.970	53.018	58.091	3.981	3.354	2.654	856
Imperia	36.943	34.632	31.366	48.131	46.625	32.334	28.397	26.165	820	1.253	2.402	1.686
La Spezia	35.279	26.853	21.089	57.930	52.915	30.27	21.150	40.243	11.077	4.703	2.999	3.521
Savona	41.749	56.202	66.156	54.924	78.183	90.152	86.463	72.852	7.617	4.830	3.925	3.497
LIGURIA	139.568	159.206	137.022	180.167	260.232	227.723	189.028	197.351	23.495	14.140	11.980	9.560
Bologna	7.592	12.079	8.774	7.992	64.046	54.830	43.650	44.269	1.908	1.036	715	674
Ferrara	1.865	4.208	3.065	7.540	4.490	3.527	3.981	2.612	—	—	—	—
Forlì	11.347	14.942	11.243	10.105	54.236	56.968	42.993	42.477	5.487	4.596	3.051	1.958
Grosseto	4.270	7.275	5.439	5.935	50.327	55.820	60.969	62.506	3.451	1.224	862	1.423
Parma	22.552	27.511	18.156	21.820	115.856	102.159	92.842	114.659	5.131	5.892	7.606	6.010
Piacenza	27.825	10.345	16.742	14.572	34.204	36.765	31.371	35.060	2.368	1.190	1.217	1.090
Ravenna	878	770	234	1.496	5.425	8.677	3.349	3.780	301	310	187	272
Reggio nell'Emilia	6.218	5.783	4.985	25.048	52.648	48.390	47.872	30.435	1.632	1.373	1.375	207
EMILIA-ROMAGNA	82.547	82.913	68.638	94.508	381.232	367.136	327.027	335.798	20.278	15.621	15.013	11.634
Arezzo	44.543	40.506	34.332	34.425	88.241	91.102	74.527	67.565	11.661	10.650	9.403	6.110
Firenze	40.151	62.448	43.953	37.931	89.885	91.670	86.621	81.505	14.539	13.557	13.260	10.652
Grosseto	30.513	29.948	23.088	23.153	115.323	137.681	163.440	138.189	43.204	38.614	44.787	34.374
Livorno	2.394	2.869	3.264	2.463	23.444	27.282	21.013	18.786	10.944	6.451	9.255	8.531
Lucca	48.157	57.601	40.919	40.521	55.298	44.242	53.759	55.740	10.068	6.527	7.343	7.955
Massa-Carrara	29.879	40.949	26.690	30.296	84.737	75.801	60.642	46.858	4.498	3.306	2.258	945
Pisa	32.327	44.287	48.352	24.272	60.517	56.845	65.995	35.671	14.318	14.715	20.468	5.178
Pistoia	27.798	28.186	27.271	28.822	41.374	38.316	40.399	45.282	6.302	4.358	3.647	3.141
Siena	21.459	32.067	23.077	26.006	75.502	80.744	97.961	84.636	14.444	19.130	16.022	14.921
TOSCANA	277.221	338.861	270.946	247.889	634.321	643.683	664.357	574.232	129.978	117.308	126.443	91.807

(a) Compreso il fasciname. — (b) Compresa la carbonella.

Segue: TAV. 214 — Legname da lavoro e combustibili

PROVINCIE — REGIONI	LEGNAME DA LAVORO - Metri cubi				COMBUSTIBILI - Tonnellate							
					LEGNA DA ARDERE (a)				CARBONE VEGETALE (b)			
	1947-48	1948-49	1949-50	1950-51	1947-48	1948-49	1949-50	1950-51	1947-48	1948-49	1949-50	1950-51
Perugia	37.220	33.300	21.583	22.243	137.279	141.155	123.430	115.681	21.419	18.380	12.141	11.114
Terni	15.593	14.562	7.004	10.569	49.079	54.300	76.017	78.773	15.075	17.316	13.118	9.019
UMBRIA	52.813	47.862	28.587	32.812	186.358	195.455	199.477	194.454	36.494	35.696	25.259	20.133
Ancona	78	200	—	672	11.345	7.825	8.983	10.708	1.008	286	426	459
Ascoli Piceno	4.870	5.020	8.081	5.814	23.083	17.187	20.344	18.163	2.582	2.257	2.508	1.711
Macerata	3.503	3.114	2.594	2.228	36.830	36.928	29.181	31.153	5.121	4.705	2.916	2.685
Pesaro e Urbino	155	126	287	209	17.080	17.245	28.779	37.359	3.659	2.761	4.281	3.557
MARCHE	8.606	8.460	10.962	8.923	88.338	79.185	87.287	97.883	12.370	10.009	10.131	8.412
Frosinone	19.245	30.076	39.457	20.985	78.268	55.238	51.827	44.143	19.466	17.485	16.999	18.397
Latina	11.426	11.450	9.638	3.770	33.074	30.239	36.647	24.631	5.436	5.021	6.139	3.266
Rieti	30.650	36.352	32.063	19.839	87.873	96.858	69.666	70.937	12.503	12.866	12.036	10.130
Roma	102.607	70.438	65.178	67.525	79.617	54.302	74.984	72.079	18.381	13.842	14.919	10.533
Viterbo	54.829	64.882	108.813	88.885	99.451	113.893	126.987	107.029	10.140	8.509	10.728	9.036
LAZIO	218.757	213.198	255.149	201.034	378.283	350.530	380.111	318.819	65.926	57.723	60.821	51.362
Campobasso	20.228	16.154	14.705	14.193	56.225	38.613	48.452	43.006	14.261	14.086	11.410	12.220
Chieti	5.200	1.785	2.743	4.999	15.003	15.246	20.828	19.094	2.501	1.433	2.370	3.716
L'Aquila	60.776	67.357	70.757	63.919	138.184	104.854	116.336	120.825	11.654	12.049	10.253	9.389
Pescara	2.794	1.222	3.523	1.253	9.980	8.659	12.803	10.374	497	581	276	225
Teramo	70.543	19.945	26.858	21.024	30.886	25.411	17.673	29.123	6.395	6.036	3.909	6.925
ABRUZZI E MOLISE	159.511	106.463	118.586	105.388	250.278	192.783	216.092	222.422	35.308	34.185	28.218	32.475
Avellino	68.176	119.405	117.422	111.027	25.069	23.043	21.105	17.282	7.760	10.274	9.822	11.107
Benevento	12.147	15.733	13.202	7.189	16.927	19.143	8.619	9.879	6.219	5.043	3.422	2.346
Caserta	27.899	29.260	37.782	21.658	32.075	16.969	19.230	18.175	13.028	16.679	15.229	11.265
Napoli	25.686	29.776	31.582	34.208	13.554	13.508	15.602	32.348	876	1.240	956	1.071
Salerno	99.221	136.662	129.363	146.755	87.995	69.526	79.468	53.889	28.177	35.743	40.827	34.841
CAMPANIA	234.129	330.856	329.351	320.837	175.620	142.189	144.024	131.573	56.060	68.979	70.256	60.630
Bari	45	328	554	190	9.751	8.980	10.639	9.064	565	516	658	552
Brindisi	340	—	—	90	1.838	1.019	475	1.116	25	133	14	—
Foggia	3.590	2.751	6.884	16.765	25.558	12.975	15.852	16.910	7.378	4.668	5.048	7.945
Lecce	—	—	—	—	1.811	753	1.280	751	—	94	72	63
Taranto	632	255	190	—	10.055	11.623	9.441	9.963	1.252	2.046	1.889	1.338
PUGLIA	4.607	3.334	7.628	17.045	49.013	35.350	37.687	37.804	9.220	7.457	7.681	9.898
Matera	2.918	5.190	2.676	1.114	27.014	21.707	26.807	16.591	6.025	7.490	7.216	5.381
Potenza	61.126	74.905	73.875	71.687	50.936	26.137	45.222	50.788	13.087	17.556	20.680	17.387
BASILICATA	64.044	80.095	76.551	72.801	77.950	47.844	72.029	67.879	19.112	25.046	27.896	22.768
Catanzaro	144.024	128.553	120.237	149.726	58.708	45.188	38.611	36.898	20.441	21.452	21.579	21.656
Cosenza	492.947	403.075	351.300	411.844	85.057	55.762	57.529	85.326	35.349	37.220	40.106	42.602
Reggio di Calabria	86.659	89.296	91.003	87.258	30.903	27.523	23.463	29.358	13.959	18.896	14.045	17.404
CALABRIA	723.630	620.924	562.540	648.828	174.668	128.473	119.608	151.582	69.749	77.568	75.730	81.662
Agrigento	27	1	1	—	235	35	54	67	90	8	20	—
Caltanissetta	—	—	—	—	121	4	320	—	72	—	96	23
Catania	8.983	15.846	27.880	22.535	7.108	5.162	4.790	5.516	2.183	2.106	2.730	2.305
Enna	255	—	—	—	329	121	583	1.428	143	16	53	105
Messina	16.097	9.130	7.762	12.627	11.137	11.355	10.766	8.385	9.059	7.456	5.380	5.939
Palermo	1.561	758	812	813	10.444	4.046	4.383	4.385	2.241	1.736	1.411	1.410
Ragusa	198	—	—	—	209	—	410	97	—	—	128	15
Siracusa	255	210	—	—	4.300	582	2.232	95	788	304	325	18
Trapani	—	—	—	—	70	344	372	372	—	170	172	152
SICILIA	27.376	25.945	36.455	35.975	33.953	21.649	23.910	20.345	14.576	11.796	10.315	9.967
Cagliari	13.630	5.632	6.266	5.482	27.368	38.685	46.803	33.152	13.408	22.400	22.392	12.994
Nuoro	10.181	7.765	4.092	6.184	94.718	94.382	97.560	64.200	18.371	17.328	16.738	17.268
Sassari	657	1.859	1.199	474	24.619	14.836	14.278	18.415	4.413	4.206	3.584	3.824
SARDEGNA	24.468	15.256	11.557	12.140	146.705	147.903	158.641	115.767	36.192	43.934	42.714	34.086
ITALIA	3.653.147	3.963.838	3.814.214	3.832.431	4.714.605	4.354.766	4.241.078	3.998.869	537.970	529.455	521.843	453.363

(a), (b) Cfr. note corrispondenti a pagina precedente.

Tav. 215 — Legname da lavoro secondo le principali specie legnose

A — RESINOSE

Metri cubi

PROVINCIE — REGIONI	ABETI				LARICE				PINI			
	1947-48	1948-49	1949-50	1950-51	1947-48	1948-49	1949-50	1950-51	1947-48	1948-49	1949-50	1950-51
Alessandria	—	—	—	—	—	—	—	—	865	562	1.526	2.521
Asti	—	—	—	—	—	—	—	—	20	—	46	66
Cuneo	4 720	7 635	7 470	5 751	8 825	6 676	6 611	4 875	10 328	8 626	6 689	10 532
Novara	37 548	39 390	34 622	38 512	12 051	18 001	15 154	11 171	7 743	6 598	8 137	4 609
Torino	5 820	4 407	2 872	5 744	20 123	22 887	22 224	18 337	3 602	1 902	2 504	3 280
Vercelli	5 790	11 108	9 025	8 546	3 415	3 040	975	2 249	106	40	9	—
PIEMONTE	53 878	62 540	53 989	58 553	44 414	50 604	44 964	36 632	22 664	17 728	18 911	21 008
VALLE D'AOSTA	23 118	18 659	20 723	20 654	28 296	24 036	33 324	27 683	14 384	8 458	6 303	8 595
Bergamo	24 182	41 345	34 510	35 746	3 010	1 795	2 227	3 014	180	541	596	178
Brescia	27 023	31 906	34 420	32 237	9 083	8 082	7 854	7 814	1 021	683	1 045	797
Como	1 454	1 330	670	52	343	719	397	54	3 930	4 236	3 879	3 854
Milano	200	—	—	—	—	—	—	—	320	305	315	220
Pavia	—	—	—	—	—	—	—	—	50	25	40	65
Sondrio	49 797	57 938	66 018	49 622	18 754	10 808	17 605	13 805	1 902	4 595	4 067	2 724
Varese	120	735	210	200	120	190	78	65	5 410	11 050	5 065	8 260
LOMBARDIA	102 776	133 254	135 828	117 857	31 310	21 594	28 161	24 752	12 813	21 435	15 007	16 098
Bolzano	235 281	264 931	253 909	247 727	42 102	42 752	40 830	42 493	39 685	33 924	43 441	38 188
Trento	236 841	340 440	314 006	289 157	38 697	45 749	49 557	42 247	9 759	13 082	11 993	11 323
TRENTINO-A. ADIGE	472 122	605 371	567 915	536 884	80 799	88 501	90 387	84 740	49 444	47 006	55 434	49 511
Belluno	104 524	146 661	148 410	160 768	14 632	16 269	22 312	21 032	688	2 639	3 522	3 110
Rovigo	—	—	—	—	—	—	—	—	—	—	—	—
Treviso	61	4	—	8	16	—	183	7	6	—	160	5
Verona	2 2 8	1 944	1 655	2 65	16	25	92	48	116	1 533	46	261
Vicenza	31 181	38 398	55 560	7 622	935	516	759	163	3	—	50	—
VENETO	138 514	187 007	205 625	211 063	15 599	16 810	23 346	21 250	813	4 172	3 798	3 376
Gorizia	—	—	—	—	—	—	—	—	250	69	177	104
Udine	100 283	123 210	131 324	144 984	11 344	6 579	4 932	5 796	12 495	16 217	13 266	10 594
FRIULI-VENEZIA GIULIA	100 283	123 210	131 324	144 984	11 344	6 579	4 932	5 796	12 745	16 286	13 443	10 698
Genova	38	6	21	—	—	—	—	—	2 374	3 640	2 314	3 080
Imperia	9 300	4 565	4 450	4 730	150	3 925	700	502	21 914	18 363	21 880	28 961
La Spezia	—	—	—	—	—	—	—	—	11 734	11 070	10 666	10 343
Savona	1 870	1 769	920	149	—	—	—	—	12 826	10 800	14 766	10 980
LIGURIA	11 208	6 340	5 391	4 879	150	3 925	700	502	48 848	43 873	49 626	53 364
Bologna	396	238	1 366	755	—	—	10	—	307	877	466	331
Ferrara	—	—	—	—	—	—	—	—	—	166	—	200
Forlì	7 930	11 021	8 127	6 787	—	—	—	—	140	113	169	—
Modena	183	292	161	595	14	—	90	—	107	361	111	60
Parma	150	55	100	128	—	—	—	—	157	115	273	101
Piacenza	—	—	—	—	—	—	—	—	250	250	270	—
Ravenna	—	—	—	—	—	—	—	—	379	573	172	787
Reggio nell'Emilia	45	—	—	8	—	—	94	—	475	453	351	546
EMILIA-ROMAGNA	8 704	11 606	9 754	8 273	14	—	194	—	1 815	2 908	1 812	2 025
Arezzo	14 373	13 981	10 226	13 942	—	—	—	—	1 907	1 277	1 366	2 018
Firenze	7 104	11 974	6 428	8 387	1	—	1	—	11 573	8 584	9 757	10 416
Grosseto	170	170	140	125	—	—	—	—	2 615	2 821	3 123	1 443
Livorno	—	—	—	—	—	—	—	—	1 524	852	1 415	1 261
Lucca	750	—	—	15	—	—	—	—	5 733	9 369	11 346	9 048
Massa-Carrara	40	—	—	—	—	—	—	—	4 160	1 902	2 250	1 268
Pisa	—	—	—	—	—	—	—	—	21 224	20 655	22 906	14 568
Pistoia	6 389	7 413	6 786	4 517	360	336	50	94	4 666	3 705	4 472	6 453
Siena	1 010	478	171	510	—	—	—	—	1 457	5 065	1 778	1 910
TOSCANA	29 836	34 016	23 751	27 496	361	336	51	94	54 859	54 230	58 413	48 385

Segue: TAV. 215 — Legname da lavoro secondo le principali specie legnose

Segue: A — RESINOSE

Metri cubi

PROVINCIE — REGIONI	ABETI				LARICE				PINI			
	1947-48	1948-49	1949-50	1950-51	1947-48	1948-49	1949-50	1950-51	1947-48	1948-49	1949-50	1950-51
Perugia	50	—	—	—	—	—	—	—	4.302	3.166	325	5.458
Terni	—	—	—	—	—	—	—	—	2.703	1.050	657	982
UMBRIA	50	—	—	—	—	—	—	—	7.005	4.216	982	6.440
Ancona	—	—	—	—	—	—	—	—	—	—	—	670
Ascoli Piceno	—	—	2	6	—	—	—	—	—	5	—	50
Macerata	—	—	—	—	—	—	—	—	—	25	12	—
MARCHE	—	—	2	6	—	—	—	—	—	30	12	720
Frosinone	—	—	—	—	—	—	—	—	—	—	—	145
Latina	—	—	—	—	—	—	—	—	16	75	—	—
Rieti	—	—	—	—	—	—	—	—	38	25	91	124
Roma	—	—	—	—	—	—	—	—	80	—	—	—
Viterbo	90	—	—	—	—	—	—	—	140	—	—	—
LAZIO	90	—	—	—	—	—	—	—	274	100	91	269
Campobasso	4.097	670	3.362	2.987	—	—	—	—	—	—	—	—
Chieti	1.146	63	18	5	—	—	—	—	—	—	—	—
L'Aquila	—	—	2	—	—	—	—	—	1.740	2.051	4.150	3.176
Pescara	22	—	—	—	—	—	—	—	1.572	40	5	93
Teramo	214	10	290	338	—	—	—	—	14	15	3	—
ABRUZZI E MOLISE	5.479	743	3.672	3.330	—	—	—	—	3.326	2.106	4.158	3.269
Avellino	—	—	—	—	—	—	—	—	75	1.515	2.977	108
Benevento	—	300	750	—	—	—	—	—	509	145	205	—
Napoli	—	—	—	—	—	—	—	—	114	105	474	522
Salerno	—	—	—	6	—	—	—	—	145	130	—	450
CAMPANIA	—	300	750	6	—	—	—	—	843	1.895	3.656	1.080
Bari	—	—	—	—	—	—	—	—	—	—	10	—
Foggia	—	—	—	10	—	—	—	—	570	316	605	887
Taranto	—	—	—	—	—	—	—	—	—	160	—	—
PUGLIA	—	—	—	10	—	—	—	—	570	476	615	887
Potenza - BASILICATA	503	—	1.700	50	—	—	—	—	—	79	—	—
Catanzaro	19.070	14.930	6.340	7.330	—	100	—	—	32.920	16.350	26.843	46.561
Cosenza	217	—	120	400	—	—	—	5	257.024	182.577	141.436	201.328
Reggio di Calabria	5.052	3.220	3.737	9.315	—	—	—	—	6.334	20.598	10.495	4.706
CALABRIA	24.339	18.150	10.197	17.045	—	100	—	5	296.278	219.525	178.774	252.595
Catania	—	—	—	—	—	—	—	—	1.100	5.980	9.460	10.970
Enna	—	—	—	—	—	—	—	—	25	—	—	—
Messina	—	—	—	—	—	—	—	—	3.164	3.058	1.296	2.218
SICILIA	—	—	—	—	—	—	—	—	4.289	9.038	10.756	13.188
Cagliari	—	—	—	—	—	—	—	—	23	725	609	40
Nuoro	—	—	—	—	—	—	—	—	136	34	—	—
Sassari	—	—	—	—	—	—	—	—	47	136	79	150
SARDEGNA	—	—	—	—	—	—	—	—	206	895	688	190
ITALIA	970.900	1.201.196	1.170.621	1.151.090	212.287	212.485	226.059	201.454	531.176	454.456	422.479	491.698

Segue: TAV. 215 — Legname da lavoro secondo le principali specie legnose

B — LATIFOGLIE

Metri cubi

PROVINCIE REGIONI	QUERCIE				FAGGIO				CASTAGNO			
	1947-48	1948-49	1949-50	1950-51	1947-48	1948-49	1949-50	1950-51	1947-48	1948-49	1949-50	1950-51
Alessandria	4.226	1.729	1.077	614	278	159	166	928	8.201	8.474	6.764	4.920
Asti	1.140	465	2.076	671	—	—	—	—	1.430	2.551	981	877
Cuneo	5.093	1.637	1.865	1.823	2.595	1.530	1.222	2.243	75.088	102.352	70.765	65.365
Novara	1.526	2.087	2.164	2.705	4.015	5.618	6.997	2.560	4.363	5.176	5.467	6.835
Torino	9.179	6.649	6.669	5.616	1.726	1.919	2.285	1.870	14.556	18.583	15.294	16.345
Vercelli	8.282	5.088	4.876	9.350	2.936	4.252	5.103	1.341	3.750	5.716	6.124	5.359
PIEMONTE	29.446	17.655	18.727	20.779	11.550	13.478	15.773	8.942	107.388	142.852	105.395	99.701
VALLE D'AOSTA	—	—	13	—	—	100	123	4	1.770	4.396	4.218	5.642
Bergamo	1.590	298	565	257	305	276	564	405	2.705	2.495	2.160	4.002
Brescia	239	181	488	353	445	260	935	728	7.690	12.772	10.662	17.997
Como	149	31	25	271	1.215	701	443	162	3.833	3.497	3.593	4.079
Mantova	83	357	760	263	—	—	—	—	—	—	—	—
Milano	567	90	340	710	50	—	—	—	60	—	23	—
Pavia	5.714	3.163	2.652	2.128	45	38	45	34	750	1.105	1.034	1.041
Sondrio	—	20	—	—	—	—	22	—	3.496	3.430	5.648	6.983
Varese	1.267	897	1.176	1.214	960	413	181	166	2.259	3.854	3.620	5.271
LOMBARDIA	9.609	5.037	6.006	5.196	3.020	1.688	2.190	1.495	20.793	27.153	26.740	39.373
Bolzano	3	25	—	—	72	56	474	67	1.056	1.272	1.295	1.244
Trento	20	20	40	5	1.115	1.268	2.333	1.241	406	1.022	321	642
TRENTINO-ALTO ADIGE	23	45	40	5	1.187	1.324	2.807	1.308	1.462	2.294	1.616	1.886
Belluno	1.961	395	705	474	550	830	1.145	710	847	2.033	318	350
Padova	—	—	—	10	—	—	—	—	178	140	693	760
Rovigo	70	—	—	—	—	—	—	—	—	—	—	—
Treviso	53	—	124	64	852	4	5	2.512	1.589	5.998	5.042	5.357
Verona	106	7	28	10	180	304	432	300	1.603	2.011	1.499	2.443
Vicenza	762	—	20	245	635	650	955	645	7.838	24.241	18.629	19.632
VENETO	2.952	402	877	808	2.217	1.788	2.537	4.167	12.055	34.423	26.181	28.542
Gorizia	95	118	176	194	—	—	—	—	481	1.497	921	1.090
Udine	926	443	153	585	16.485	12.982	12.941	7.788	17.880	21.684	16.476	13.428
FRULI-VENEZIA GIULIA	1.021	561	329	779	16.485	12.982	12.941	7.788	18.361	23.181	17.397	14.518
Genova	555	227	262	383	928	1.695	1.350	110	20.960	35.072	13.553	14.043
Imperia	440	437	121	245	300	45	60	310	4.789	7.032	3.832	12.711
La Spezia	200	190	—	54	800	—	—	1.340	13.103	14.121	10.219	45.223
Savona	1.880	853	1.140	2.210	6.690	7.100	5.920	3.394	16.568	33.130	40.324	35.785
LIGURIA	3.075	1.707	1.523	2.892	8.718	8.840	7.330	5.154	55.420	89.355	67.928	107.762
Bologna	1.061	731	290	409	339	23	106	142	3.788	8.475	5.895	4.938
Ferrara	20	85	30	100	—	—	—	—	—	—	—	—
Forlì	235	158	40	395	1.215	1.291	700	1.450	812	2.015	1.824	1.186
Modena	409	478	260	702	541	924	528	1.288	2.796	4.426	3.551	2.821
Parma	1.644	988	1.077	772	2.725	1.924	1.642	1.058	14.806	22.058	12.529	16.333
Piacenza	1.997	986	601	656	652	1.917	2.250	487	1.036	1.894	2.056	4.330
Ravenna	77	139	—	82	—	—	—	—	81	5	44	—
Reggio nell'Emilia	1.236	364	276	308	507	496	789	737	2.210	3.565	2.429	20.739
EMILIA-ROMAGNA	6.679	3.929	2.574	3.424	5.979	6.575	6.015	5.162	25.529	42.438	28.328	50.347
Arezzo	13.159	12.407	9.170	6.926	955	777	535	179	11.819	10.546	11.572	10.149
Firenze	7.351	8.012	5.935	3.019	433	1.015	1.199	254	9.162	23.207	14.332	9.772
Grosseto	8.362	10.576	5.069	5.010	4.760	3.289	2.909	2.565	10.966	11.349	9.802	8.157
Livorno	130	1.452	1.271	482	—	—	—	—	555	450	451	513
Lucca	394	131	200	5	1.271	535	545	992	33.154	42.916	21.889	25.173
Massa-Carrara	2.792	892	1.141	1.662	870	925	505	352	18.157	34.946	20.301	24.045
Pisa	1.183	17.081	13.740	18	—	—	—	—	612	548	789	202
Pistoia	351	18	40	20	1.109	864	600	933	12.116	13.900	12.583	14.691
Siena	8.940	13.321	8.965	10.640	110	230	500	30	6.910	9.842	8.502	7.938
TOSCANA	42.662	63.890	45.531	27.782	9.508	7.635	6.793	5.305	103.451	147.704	100.221	100.640

Segue: TAV. 215 — Legname da lavoro secondo le principali specie legnose

Segue: B — LATIFOGLIE

Metri cubi

PROVINCIE REGIONI	QUERCIE				FAGGIO				CASTAGNO			
	1947-48	1948-49	1949-50	1950-51	1947-48	1948-49	1949-50	1950-51	1947-48	1948-49	1949-50	1950-51
Perugia	23.938	21.470	17.281	12.580	3.915	5.530	995	1.776	2.970	1.806	2.061	2.300
Terni	11.764	11.753	4.528	7.457	—	233	185	300	626	1.206	1.371	1.565
UMBRIA	35.702	33.223	21.809	20.037	3.915	5.763	1.180	2.076	3.596	3.012	3.432	3.865
Ancona	78	200	—	—	—	—	—	2	—	—	—	—
Ascoli Piceno	190	442	222	83	1.674	1.527	3.734	3.105	2.968	2.889	3.857	2.428
Macerata	742	208	146	769	543	854	565	235	1.575	1.791	1.752	1.045
Pesaro e Urbino	—	30	30	—	—	—	220	200	155	96	37	9
MARCHE	1.010	880	398	852	2.217	2.381	4.519	3.542	4.698	4.776	5.646	3.482
Frosinone	1.129	1.226	2.838	2.573	7.202	12.347	12.064	4.668	9.514	13.729	12.918	12.108
Latina	1.357	9.447	1.963	100	340	25	57	—	9.277	1.853	7.581	3.670
Rieti	3.704	5.665	3.357	2.234	16.013	23.124	21.679	11.569	10.068	7.215	6.366	5.637
Roma	1.100	1.580	1.464	1.165	10.020	3.485	325	7.520	90.503	65.109	63.239	58.670
Viterbo	9.891	17.856	14.972	9.366	1.804	4.787	6.532	5.510	41.407	41.884	87.159	72.748
LAZIO	17.181	35.774	24.594	15.438	35.379	43.768	40.657	29.267	160.769	129.790	177.263	152.833
Campobasso	4.361	11.397	4.059	4.302	11.446	3.113	6.324	5.749	124	974	930	864
Chieti	1.952	862	35	364	2.102	860	2.690	4.630	—	—	—	—
L'Aquila	2.167	3.678	228	280	53.540	54.924	60.495	54.913	2.491	6.471	5.533	4.300
Pescara	35	45	43	30	1.150	1.120	3.430	1.050	—	—	—	—
Teramo	125	309	47	213	70.170	19.508	26.508	20.413	20	—	10	—
ABRUZZI E MOLISE	8.640	16.291	4.412	5.189	138.408	79.525	99.447	86.755	2.635	7.445	6.473	5.164
Avellino	650	380	128	580	21.070	31.972	41.387	23.220	41.021	85.072	72.588	86.229
Benevento	2.133	1.603	578	766	1.906	5.544	2.919	1.788	7.574	8.011	8.631	4.474
Caserta	64	115	831	839	3.750	5.802	9.993	2.195	24.070	22.435	25.336	15.654
Napoli	50	25	25	10	—	—	—	—	22.937	28.866	30.335	33.646
Salerno	10.416	10.388	8.008	13.827	38.441	63.466	57.944	68.869	41.954	50.479	54.807	53.129
CAMPANIA	13.313	12.511	9.570	16.022	65.167	106.784	112.243	96.072	137.556	194.863	191.697	193.132
Bari	—	328	544	190	—	—	—	—	—	—	—	—
Brindisi	340	—	—	90	—	—	—	—	—	—	—	—
Foggia	1.875	645	1.172	3.744	810	1.790	5.084	9.271	—	—	23	85
Taranto	632	95	190	—	—	—	—	—	—	—	—	—
PUGLIA	2.847	1.068	1.906	4.024	810	1.790	5.084	9.271	—	—	23	85
Matera	2.918	5.188	2.676	814	—	—	—	—	—	—	—	—
Potenza	25.077	40.043	34.123	18.804	25.233	28.548	18.062	23.139	7.553	4.433	6.587	7.903
BASILICATA	27.995	45.231	36.799	19.618	25.233	28.548	18.062	23.139	7.553	4.433	6.587	7.903
Catanzaro	5.714	18.853	6.408	2.944	45.536	32.940	37.970	48.402	29.091	38.888	38.594	34.159
Cosenza	93.442	14.264	10.352	16.290	70.498	105.710	110.013	98.799	53.169	78.703	69.665	77.448
Reggio di Calabria	7.315	890	1.010	1.790	37.832	32.573	46.143	37.523	29.746	31.557	29.462	33.502
CALABRIA	106.471	34.007	17.770	21.024	153.866	171.223	194.126	184.724	112.006	149.148	137.721	145.109
Catania	690	1.930	4.480	3.195	95	150	905	400	7.078	7.786	12.875	7.970
Enna	—	—	—	—	—	—	—	—	20	—	—	—
Messina	1.724	1.743	2.777	3.035	6.808	2.490	1.814	3.634	3.365	1.556	1.860	3.163
Palermo	60	215	113	123	735	250	440	439	691	243	253	248
Siracusa	255	110	—	—	—	—	—	—	—	—	—	—
SICILIA	2.729	3.998	7.370	6.353	7.638	2.890	3.159	4.473	11.154	9.585	14.988	11.381
Cagliari	6.937	2.376	991	774	—	—	—	—	905	149	254	232
Nuoro	7.917	6.652	3.242	5.389	—	—	—	—	1.529	664	850	789
Sassari	382	978	188	302	—	—	—	—	99	303	7	—
SARDEGNA	15.236	10.006	4.421	6.465	—	—	—	6	2.533	1.116	1.111	1.021
ITALIA	326.591	286.215	204.669	176.682	491.297	497.082	534.986	478.650	788.729	1.017.964	922.965	972.386

Tav. 216 — Legname da lavoro secondo le essenze e la regione

A — RESINOSE

Metri cubi

PROVINCIE — REGIONI	MONTAGNA				COLLINA				PIANURA			
	1947-48	1948-49	1949-50	1950-51	1947-48	1948-49	1949-50	1950-51	1947-48	1948-49	1949-50	1950-51
Alessandria	—	151	51	100	865	411	1.475	2.421	—	—	—	—
Asti	—	—	—	—	20	—	46	66	—	—	—	—
Cuneo	17.366	16.064	15.222	12.879	6.682	6.868	5.550	8.279	15	5	—	—
Novara	57.221	63.609	57.383	53.193	121	438	550	979	—	—	—	120
Norino	28.955	28.726	25.602	26.924	530	517	1.961	257	60	53	37	180
Vercelli	9.091	14.038	10.013	10.681	220	150	26	114	—	—	—	—
PIEMONTE	112.633	122.588	108.271	103.777	8.438	8.384	9.608	12.116	75	58	37	300
VALLE D'AOSTA	65.798	51.253	60.350	57.332	—	—	—	—	—	—	—	—
Bergamo	27.372	43.681	37.213	38.938	40	—	120	—	40	—	—	—
Brescia	37.127	40.671	43.319	40.848	—	—	—	—	—	—	—	—
Como	1.887	2.342	1.098	146	2.520	2.637	2.475	2.119	1.320	1.450	1.905	1.695
Milano	—	—	—	—	30	—	80	20	490	335	235	200
Pavia	—	—	—	5	50	25	40	60	—	—	—	—
Sondrio	70.453	73.361	88.828	66.151	—	—	—	—	—	—	—	—
Varese	175	130	35	110	4.435	10.903	4.963	6.488	1.040	942	375	1.927
LOMBARDIA	137.014	160.185	170.493	146.198	7.075	13.565	7.678	8.687	2.890	2.727	2.515	3.822
Bolzano	239.862	260.751	256.837	247.975	46.827	54.225	48.996	50.909	30.909	26.631	32.572	29.693
Trento	285.297	399.271	375.556	342.727	—	—	—	—	—	—	—	—
TRENTINO-ALTO ADIGE	525.159	660.022	632.393	590.702	46.827	54.225	48.996	50.909	30.909	26.631	32.572	29.693
Belluno	119.844	165.569	174.244	184.910	—	—	—	—	—	—	—	—
Rovigo	—	—	—	—	—	—	—	—	—	—	20	—
Treviso	—	—	—	—	583	4	343	20	—	—	—	—
Verona	2.350	3.464	1.793	2.814	30	38	—	170	—	—	3	—
Vicenza	32.119	38.914	56.366	47.785	—	—	—	—	—	—	—	—
VENETO	154.313	207.947	232.403	235.509	613	42	343	190	—	—	23	—
Gorizia	—	—	—	—	250	71	173	—	—	—	4	104
Udine	124.039	145.980	149.346	161.319	83	26	26	—	—	—	150	55
FRIULI-VENEZIA GIULIA	124.039	145.980	149.346	161.319	333	97	199	—	—	—	154	159
Genova	2.412	3.706	2.335	3.095	—	—	—	—	—	—	—	—
Imperia	31.364	26.858	27.082	34.770	—	—	—	—	—	—	—	—
La Spezia	7.598	5.720	5.496	5.475	4.136	5.350	5.170	4.868	—	—	—	—
Savona	14.696	12.569	15.686	11.129	—	—	—	—	—	—	—	—
LIGURIA	56.070	48.853	50.599	54.469	4.136	5.350	5.170	4.868	—	—	—	—
Bologna	702	1.006	1.726	1.106	15	165	50	285	—	—	100	—
Ferrara	—	—	—	—	—	—	—	—	—	166	—	200
Forlì	8.060	11.128	8.296	6.787	10	18	—	—	—	—	—	—
Modena	304	653	491	848	—	—	—	—	—	—	—	—
Parma	92	45	23	94	215	125	350	135	—	—	—	—
Piacenza	60	250	270	—	190	—	—	—	—	—	—	—
Ravenna	—	—	—	—	28	10	—	—	351	563	172	787
Reggio nell'Emilia	359	340	218	366	161	113	227	188	—	—	—	—
EMILIA-ROMAGNA	9.577	13.422	11.024	9.201	619	431	627	608	351	729	272	987
Arezzo	13.550	13.597	8.643	12.469	2.785	1.681	3.044	3.491	—	—	—	—
Firenze	980	1.261	382	942	18.306	18.945	16.469	18.763	610	1.484	1.831	1.402
Grosseto	170	170	140	570	2.080	1.266	73	115	535	1.555	3.135	998
Livorno	61	96	134	92	1.463	756	1.288	1.169	—	—	—	—
Lucca	743	814	1.145	714	4.080	6.530	7.987	4.220	1.660	2.045	2.219	4.147
Massa-Carrara	4.200	1.902	2.250	1.268	—	—	—	—	—	—	—	—
Pisa	—	—	—	—	7.089	6.472	7.092	4.716	14.150	14.211	15.817	9.852
Pistoia	7.634	8.423	7.556	6.759	2.505	2.235	2.418	2.514	1.306	814	1.342	1.819
Siena	—	—	100	175	2.625	5.795	1.877	2.449	—	—	—	—
TOSCANA	27.338	26.263	20.350	22.989	40.933	43.680	40.248	37.437	18.261	20.109	24.344	18.218

Segue: TAV. 216 — Legname da lavoro secondo le essenze e la regione

Segue: A — RESINOSE

Metri cubi

PROVINCIE REGIONI	MONTAGNA				COLLINA				PIANURA			
	1947-48	1948-49	1949-50	1950-51	1947-48	1948-49	1949-50	1950-51	1947-48	1948-49	1949-50	1950-51
Perugia	3.722	322	876	1.602	630	2.852	325	3.856	—	—	—	—
Terni	1.760	395	351	221	943	655	551	926	—	—	—	—
UMBRIA	5.482	717	1.227	1.823	1.573	3.507	876	4.782	—	—	—	—
Ancona	—	—	—	670	—	—	—	—	—	—	—	—
Ascoli Piceno	—	39	33	114	—	—	—	—	—	—	—	—
Macerata	—	25	12	—	—	—	—	—	—	—	—	—
MARCHE	—	64	45	784	—	—	—	—	—	—	—	—
Frosinone	—	—	—	145	—	—	—	—	—	—	—	—
Latina	—	—	—	—	6	75	—	—	10	—	—	—
Rieti	38	25	67	111	—	—	24	13	—	—	—	—
Roma	—	—	—	—	80	—	—	—	—	—	—	—
Viterbo	—	—	—	—	230	—	—	—	—	—	—	—
LAZIO	38	25	67	256	316	75	24	13	10	—	—	—
Campobasso	4.097	670	3.362	2.987	—	—	—	—	—	—	—	—
Chieti	1.146	63	18	5	—	—	—	—	—	—	—	—
L'Aquila	1.740	2.051	4.152	3.176	—	—	—	—	—	—	—	—
Pescara	1.560	20	—	45	34	20	5	48	—	—	—	—
Teramo	228	25	293	338	—	—	—	—	—	—	—	—
ABRUZZI E MOLISE	8.771	2.829	7.825	6.551	34	20	5	48	—	—	—	—
Avellino	75	1.435	2.977	108	—	80	—	—	—	—	—	—
Benevento	—	445	955	—	509	—	—	—	—	—	—	—
Napoli	—	—	—	20	80	95	59	492	34	10	415	10
Salerno	—	—	—	—	145	130	—	—	—	—	—	456
CAMPANIA	75	1.880	3.932	128	734	305	59	492	34	10	415	466
Bari	—	—	—	—	—	—	10	—	—	—	—	—
Foggia	—	—	—	—	570	316	605	897	—	—	—	—
Taranto	—	—	—	—	—	140	—	—	—	20	—	—
PUGLIA	—	—	—	—	570	456	615	897	—	20	—	—
Potenza - BASILICATA	503	79	1.700	50	—	—	—	—	—	—	—	—
Catanzaro	28.450	23.780	22.567	26.100	23.540	7.600	10.616	27.791	—	—	—	—
Cosenza	95.475	77.080	83.183	113.095	161.766	105.497	58.373	88.638	—	—	—	—
Reggio di Calabria	7.836	20.198	13.232	9.821	3.550	3.620	1.000	4.200	—	—	—	—
CALABRIA	131.761	121.058	118.982	149.016	188.856	116.717	69.989	120.629	—	—	—	—
Catania	—	—	—	—	1.100	5.980	9.460	10.970	—	—	—	—
Enna	—	—	—	—	25	—	—	—	—	—	—	—
Messina	3.164	3.058	1.296	2.218	—	—	—	—	—	—	—	—
SICILIA	3.164	3.058	1.296	2.218	1.125	5.980	9.460	10.970	—	—	—	—
Cagliari	3	9	—	—	—	—	—	—	20	716	996	40
Nuoro	—	—	—	—	157	34	—	—	—	—	—	—
Sassari	—	—	—	—	47	136	79	150	—	—	—	—
SARDEGNA	3	9	—	—	204	170	79	150	20	716	996	40
ITALIA	1.361.738	1.566.232	1.570.303	1.542.322	302.386	253.004	193.976	252.796	52.550	51.000	61.328	53.685

Segue: Tav. 216 — Legname da lavoro secondo le essenze e la regione

B — LATIFOGLIE

Metri cubi

PROVINCIE — REGIONI	MONTAGNA				COLLINA				PIANURA			
	1947-48	1948-49	1949-50	1950-51	1947-48	1948-49	1949-50	1950-51	1947-48	1948-49	1949-50	1950-51
Alessandria	3.520	2.875	2.147	1.682	12.845	11.730	13.345	11.834	14.710	15.484	14.248	16.358
Asti	—	—	—	—	10.778	12.851	14.423	5.467	88	75	107	70
Cuneo	57.056	72.163	46.105	38.439	35.712	38.595	31.806	36.218	15.795	13.810	21.075	23.790
Novara	11.653	15.630	16.272	15.080	1.293	2.309	1.190	1.877	2.918	3.007	2.504	3.584
Torino	10.304	14.217	11.844	12.892	28.185	32.215	29.769	33.012	12.697	15.645	13.569	12.627
Vercelli	9.958	11.453	13.383	10.136	13.173	8.219	9.734	13.176	9.187	11.025	13.582	21.192
PIEMONTE	92.491	116.338	89.751	78.229	101.986	105.919	100.287	101.584	55.395	59.046	65.085	77.621
VALLE D'AOSTA	2.200	5.866	5.976	8.058	—	—	—	—	—	—	—	—
Bergamo	2.635	3.320	3.242	5.791	2.165	1.523	1.402	1.170	990	74	286	30
Brescia	7.998	11.062	10.985	16.755	602	2.773	2.140	3.923	—	—	—	—
Como	5.406	4.991	3.688	2.779	1.340	1.392	1.825	2.409	—	210	235	130
Cremona	—	—	—	—	—	—	—	—	5.745	8.661	13.445	5.000
Mantova	—	—	—	—	64	100	68	151	11.470	11.569	8.826	9.670
Milano	—	—	—	—	50	100	—	—	8.894	1.020	7.057	13.583
Pavia	80	631	620	615	1.101	765	795	823	41.795	39.454	37.630	38.184
Sondrio	3.876	4.285	6.148	8.063	—	—	—	—	—	—	—	—
Varese	2.531	4.157	3.291	3.456	3.770	3.753	3.580	4.523	985	313	301	631
LOMBARDIA	22.526	28.446	27.974	37.459	9.092	10.406	9.810	12.999	69.879	61.301	67.780	67.228
Bolzano	100	199	580	332	2	5	89	56	1.288	1.313	1.384	1.368
Trento	1.618	2.723	2.886	1.966	—	—	—	—	—	—	—	—
TRENTINO-ALTO ADIGE	1.718	2.922	3.466	2.298	2	5	89	56	1.288	1.313	1.384	1.368
Belluno	4.083	3.713	3.118	2.184	—	—	—	—	—	—	—	—
Padova	—	—	—	—	278	242	956	1.207	—	7	77	86
Rovigo	—	—	—	—	—	—	—	—	3.137	3.752	2.530	1.900
Treviso	—	—	—	—	3.218	6.214	6.169	8.851	2	—	65	2
Verona	1.342	1.812	1.598	1.713	587	560	683	835	—	—	160	383
Vicenza	6.610	15.822	9.587	9.945	3.941	11.012	12.440	10.288	15	1.420	2.529	2.384
VENETO	12.035	21.347	14.303	13.842	8.024	18.028	20.248	21.181	3.154	5.179	5.361	4.755
Gorizia	—	—	—	—	1.094	2.674	2.005	2.056	518	2.286	1.176	2.546
Udine	23.921	19.156	18.148	12.242	13.263	15.823	11.365	9.211	1.168	706	673	668
FRIULI-VENEZIA GIULIA	23.921	19.156	18.148	12.242	14.357	18.497	13.370	11.267	1.686	2.992	1.849	3.214
Genova	23.185	37.813	16.076	16.087	—	—	—	—	—	—	—	—
Imperia	5.579	7.774	4.284	13.361	—	—	—	—	—	—	—	—
La Spezia	19.345	10.888	5.951	14.777	4.200	4.895	4.472	32.810	—	—	—	—
Savona	27.053	43.633	50.470	43.795	—	—	—	—	—	—	—	—
LIGURIA	75.162	100.108	76.781	88.020	4.200	4.895	4.472	32.810	—	—	—	—
Bologna	5.119	9.110	6.260	5.652	1.476	1.228	588	859	280	570	50	90
Ferrara	—	—	—	—	—	—	—	—	1.865	4.042	3.065	7.340
Forlì	2.775	3.171	2.144	2.788	417	476	713	480	85	149	90	50
Modena	3.910	6.547	4.948	4.587	—	15	—	—	56	60	—	500
Parma	19.719	24.541	15.084	18.227	836	1.435	1.159	1.504	1.690	1.365	1.540	1.860
Piacenza	2.781	3.044	2.955	3.982	1.899	2.009	2.859	2.447	22.895	5.042	10.658	8.143
Ravenna	—	—	—	—	338	57	44	116	161	140	18	593
Reggio nell'Emilia	2.961	4.216	3.482	21.576	1.467	312	256	208	1.270	802	802	2.710
EMILIA-ROMAGNA	37.265	50.629	34.873	56.812	6.433	5.532	5.619	5.614	28.302	12.170	16.223	21.286
Arezzo	9.783	10.020	8.439	7.487	18.425	15.208	14.206	10.978	—	—	—	—
Firenze	2.330	22.157	6.748	3.114	17.665	18.233	17.925	13.238	260	368	598	472
Grosseto	19.561	19.498	15.589	14.180	8.102	5.179	4.151	7.145	65	2.280	—	145
Livorno	305	365	262	406	565	1.652	1.580	796	—	—	—	—
Lucca	37.454	45.695	24.345	25.879	2.630	895	3.548	2.859	1.590	1.622	1.675	2.702
Massa-Carrara	25.679	39.047	24.440	29.028	—	—	—	—	—	—	—	—
Pisa	—	—	—	—	2.660	3.869	2.695	3.455	8.428	19.735	22.748	6.249
Pistoia	11.373	12.529	11.466	14.579	4.030	3.181	3.655	2.403	950	1.004	834	748
Siena	8.670	9.355	7.630	8.153	10.164	16.917	13.470	15.229	—	—	—	—
TOSCANA	115.155	158.666	98.919	102.826	64.241	65.134	61.230	56.103	11.293	25.009	25.855	10.316

Segue: TAV. 216 — Legname da lavoro secondo le essenze e la regione

Segue: B — LATIFOGLIE

Metri cubi

PROVINCIE — REGIONI	MONTAGNA				COLLINA				PIANURA			
	1947-48	1948-49	1949-50	1950-51	1947-48	1948-49	1949-50	1950-51	1947-48	1948-49	1949-50	1950-51
Perugia	23.567	23.437	13.249	9.329	9.301	6.689	7.133	7.456	—	—	—	—
Terni	715	3.947	1.276	2.235	12.175	9.565	4.826	7.187	—	—	—	—
UMBRIA	24.282	27.384	14.525	11.564	21.476	16.254	11.959	14.643	—	—	—	—
Ancona	78	200	—	2	—	—	—	—	—	—	—	—
Ascoli Piceno	4.855	4.981	8.048	5.676	15	—	—	24	—	—	—	—
Macerata	3.218	2.872	2.470	1.750	285	217	112	478	—	—	—	—
Pesaro e Urbino	155	126	287	209	—	—	—	—	—	—	—	—
MARCHE	8.306	8.179	10.805	7.637	300	217	112	502	—	—	—	—
Frosinone	13.907	21.059	23.614	14.407	5.338	9.017	4.907	5.758	—	—	10.936	675
Latina	9.439	1.740	6.033	2.225	140	80	630	690	1.831	9.555	2.975	855
Rieti	30.612	35.972	31.972	19.715	—	355	—	—	—	—	—	—
Roma	24.661	18.519	9.951	19.422	77.666	51.919	54.227	48.103	200	—	1.000	—
Viterbo	—	—	—	—	54.579	64.732	108.548	88.885	20	150	265	—
LAZIO	78.619	77.290	71.570	55.769	137.723	126.103	168.312	143.436	2.051	9.705	15.176	1.530
Campobasso	16.131	15.484	11.343	11.206	—	—	—	—	—	—	—	—
Chieti	3.274	1.302	2.520	4.524	780	420	205	470	—	—	—	—
L'Aquila	59.006	65.306	66.605	60.743	—	—	—	—	—	—	—	—
Pescara	1.160	1.135	3.473	1.100	40	47	45	60	—	—	—	—
Teramo	70.315	19.839	26.565	20.686	—	81	—	—	—	—	—	—
ABRUZZI E MOLISE	149.886	103.066	110.506	98.259	820	548	250	530	—	—	—	—
Avellino	22.161	29.984	40.229	24.664	45.940	87.906	74.216	86.255	—	—	—	—
Benevento	5.423	6.816	5.049	3.135	6.215	8.472	7.198	4.054	—	—	—	—
Caserta	2.800	3.288	4.507	1.105	14.404	17.584	12.211	10.409	10.695	8.388	21.064	10.144
Napoli	18.700	17.575	21.210	18.850	7.022	8.621	6.047	11.406	850	3.465	3.851	3.430
Salerno	76.028	100.490	83.039	114.351	10.117	20.566	22.031	13.315	12.931	15.506	24.293	18.633
CAMPANIA	125.112	158.153	154.034	162.105	83.698	143.149	121.703	125.439	24.476	27.359	49.208	32.207
Bari	—	—	—	—	—	164	494	190	45	164	50	—
Brindisi	—	—	—	—	340	—	—	90	—	—	—	—
Foggia	—	—	—	—	3.020	2.380	6.079	15.568	—	55	200	300
Taranto	—	—	—	—	625	85	190	—	7	10	—	—
PUGLIA	—	—	—	—	3.985	2.629	6.763	15.848	52	229	250	300
Matera	2.718	4.730	2.676	814	200	460	—	100	—	—	—	200
Potenza	56.418	69.966	67.763	68.089	4.205	4.860	4.412	3.548	—	—	—	—
BASILICATA	59.136	74.696	70.439	68.903	4.405	5.320	4.412	3.648	—	—	—	200
Catanzaro	44.128	33.784	44.207	50.661	47.906	63.389	42.847	45.174	—	—	—	—
Cosenza	48.959	76.481	100.793	59.716	186.747	144.017	108.951	150.395	—	—	—	—
Reggio di Calabria	36.236	20.925	34.036	29.535	39.037	44.553	42.735	43.702	—	—	—	—
CALABRIA	129.323	131.190	179.036	139.912	273.690	251.959	194.533	239.271	—	—	—	—
Agrigento	27	1	1	—	—	—	—	—	—	—	—	—
Catania	3.995	5.551	7.296	4.411	3.888	4.315	11.124	7.154	—	—	—	—
Enna	—	—	—	—	230	—	—	—	—	—	—	—
Messina	12.933	6.072	6.466	10.409	—	—	—	—	—	—	—	—
Palermo	1.541	758	812	813	20	—	—	—	—	—	—	—
Ragusa	—	—	—	—	198	—	—	—	—	—	—	—
Siracusa	95	55	—	—	160	155	—	—	—	—	—	—
SICILIA	18.591	12.437	14.575	15.633	4.496	4.470	11.124	7.154	—	—	—	—
Cagliari	589	734	993	443	2.521	1.890	1.071	611	10.497	2.283	3.206	4.388
Nuoro	5.792	5.936	3.230	4.255	3.727	1.443	746	1.909	505	352	116	20
Sassari	—	—	—	—	610	1.723	1.120	324	—	—	—	—
SARDEGNA	6.381	6.670	4.223	4.698	6.858	5.056	2.937	2.844	11.002	2.635	3.322	4.408
ITALIA	982.109	1.102.543	999.904	964.266	745.786	784.121	737.210	794.929	208.578	206.938	251.493	224.433

Tav. 217 — Legna da ardere

Tonnellate

PROVINCIE REGIONI	LEGNA				FASCINAME				COMPLESSO			
	1947-48	1948-49	1949-50	1950-51	1947-48	1948-49	1949-50	1950-51	1947-48	1948-49	1949-50	1950-51
Alessandria	33.262	43.611	50.243	42.235	8.249	7.979	9.086	9.099	41.511	51.590	59.329	51.334
Asti	25.113	23.320	20.632	18.289	7.817	7.963	7.240	4.849	32.930	31.283	27.872	23.138
Cuneo	185.056	172.245	141.460	144.100	28.299	30.861	26.417	28.863	213.355	203.106	167.877	172.963
Novara	90.296	108.858	92.917	92.529	15.428	16.912	22.880	16.708	105.724	125.770	115.977	109.237
Torino	98.857	95.327	85.119	77.513	13.358	17.483	14.339	14.207	112.215	112.810	99.458	91.720
Vercelli	67.849	73.273	70.987	68.137	16.933	13.834	11.837	12.427	84.782	87.107	82.824	80.564
PIEMONTE	500.433	516.634	461.358	442.803	90.084	95.032	91.799	86.153	590.517	611.666	553.157	528.956
VALLE D'AOSTA	35.661	29.831	29.368	30.243	5.846	4.895	5.480	7.177	41.507	34.726	34.848	37.420
Bergamo	20.417	21.679	21.873	20.839	27.766	30.196	28.694	23.197	48.183	51.875	50.567	44.036
Brescia	56.500	63.835	51.747	49.803	60.705	61.211	54.562	51.675	117.205	125.046	106.309	101.478
Como	47.045	51.668	43.079	36.137	27.104	32.633	28.039	23.264	74.149	84.301	71.118	59.401
Cremona	592	1.075	1.236	574	779	1.036	1.052	389	1.371	2.111	2.288	963
Mantova	8.120	6.096	4.807	5.307	7.183	7.385	5.472	6.047	15.303	13.481	10.279	11.354
Milano	9.887	6.011	6.792	9.884	5.617	3.479	6.235	6.047	15.504	9.490	13.027	15.931
Pavia	32.510	31.146	30.254	32.781	12.940	13.077	11.736	11.045	45.450	44.223	41.990	43.826
Sondrio	33.394	31.288	43.692	40.487	9.488	8.353	10.418	9.795	42.882	39.641	54.110	50.282
Varese	58.003	49.550	42.896	45.906	36.837	33.467	21.928	14.115	94.840	83.017	64.824	60.021
LOMBARDIA	266.468	262.348	246.376	241.718	188.419	190.837	168.136	145.574	454.887	453.185	414.512	387.292
Bolzano	72.154	72.876	63.360	63.286	4.118	4.834	4.710	4.096	76.272	77.710	68.070	67.382
Trento	133.030	125.807	121.364	116.110	35.871	27.074	31.359	27.987	168.901	152.881	152.723	144.097
TRENTINO-ALTO ADIGE	205.184	193.683	184.724	179.396	39.989	31.908	36.069	32.083	245.173	230.591	220.793	211.479
Belluno	123.090	102.994	82.450	80.651	32.932	12.722	9.934	8.041	156.022	115.716	92.384	88.692
Padova	6.565	5.750	6.687	3.800	1.955	2.545	2.550	2.775	8.520	8.295	9.237	6.575
Rovigo	1.650	1.660	1.850	1.800	829	1.440	1.780	450	2.479	3.100	3.630	2.250
Treviso	8.801	15.350	18.943	18.221	5.454	10.401	11.026	8.589	14.255	25.751	29.969	26.810
Venezia	67	—	—	—	—	60	—	—	67	60	—	—
Verona	7.709	7.471	7.492	9.247	15.912	19.035	14.086	13.961	23.621	26.506	21.578	23.208
Vicenza	47.492	39.098	37.459	36.477	17.714	26.051	25.090	32.777	65.206	65.149	62.549	69.254
VENETO	195.374	172.323	154.881	150.196	74.796	72.254	64.466	66.593	270.170	244.577	219.347	216.789
Gorizia	2.373	1.857	1.538	2.068	167	901	589	970	2.540	2.758	2.127	3.038
Udine	256.077	176.597	161.115	126.179	16.783	20.763	15.906	22.807	272.860	197.360	177.021	148.986
FRIULI-VENEZIA GIULIA	258.450	178.454	162.653	128.247	16.950	21.664	16.495	23.777	275.400	200.118	179.148	152.024
Genova	70.327	62.051	42.816	48.807	12.182	12.919	10.202	9.284	82.509	74.970	53.018	58.091
Imperia	44.097	29.647	25.540	25.278	2.528	2.687	2.857	887	46.625	32.334	28.397	26.165
La Spezia	50.909	26.949	18.541	28.458	2.006	3.318	2.609	11.785	52.915	30.267	21.150	40.243
Savona	71.127	79.440	74.811	62.586	7.056	10.712	11.652	10.266	78.183	90.152	86.463	72.852
LIGURIA	236.460	198.087	161.708	165.129	23.772	29.636	27.320	32.222	260.232	227.723	189.028	197.351
Bologna	56.029	45.079	35.452	36.370	8.017	9.751	8.198	7.899	64.046	54.830	43.650	44.269
Ferrara	1.570	1.305	1.658	1.420	2.920	2.222	2.323	1.192	4.490	3.527	3.981	2.612
Forlì	48.280	50.205	37.036	38.218	5.956	6.763	5.957	4.259	54.236	56.968	42.993	42.477
Modena	43.019	45.819	50.497	49.975	7.308	10.001	10.472	12.531	50.327	55.820	60.969	62.506
Parma	98.600	83.962	76.746	98.431	17.256	18.197	16.096	16.228	115.856	102.159	92.842	114.659
Piacenza	27.980	31.979	26.396	29.086	6.224	4.786	4.975	5.974	34.204	36.765	31.371	35.060
Ravenna	4.748	6.802	2.259	2.607	677	1.875	1.090	1.173	5.425	8.677	3.349	3.780
Reggio nell'Emilia	44.909	42.084	40.786	23.741	7.739	6.306	7.086	6.694	52.648	48.390	47.872	30.435
EMILIA-ROMAGNA	325.135	307.235	270.830	279.848	56.097	59.901	56.197	55.950	381.232	367.136	327.027	335.798
Arezzo	72.627	69.889	56.921	49.211	15.614	21.213	17.606	18.354	88.241	91.102	74.527	67.565
Firenze	69.662	68.776	64.634	64.419	20.223	22.894	21.987	17.086	89.885	91.670	86.621	81.505
Grosseto	84.970	114.947	133.604	107.249	30.353	22.734	29.836	30.940	115.323	137.681	163.440	138.189
Livorno	14.696	16.585	16.258	12.333	8.748	10.697	4.755	6.453	23.444	27.282	21.013	18.786
Lucca	42.483	36.244	42.771	46.400	12.815	7.998	10.988	9.340	55.298	44.242	53.759	55.740
Massa-Carrara	78.950	64.686	55.426	42.557	5.787	11.115	5.216	4.301	84.737	75.801	60.642	46.858
Pisa	41.951	42.334	44.315	26.247	18.566	14.511	21.680	9.424	60.517	56.845	65.995	35.671
Pistoia	34.871	31.856	33.623	38.304	6.503	6.460	6.776	6.978	41.374	38.316	40.399	45.282
Siena	62.347	65.620	83.277	72.569	13.155	15.124	14.684	12.067	75.502	80.744	97.961	84.636
TOSCANA	502.557	510.937	530.829	459.289	131.764	132.746	133.528	114.943	634.321	643.683	664.357	574.232

Segue: Tav. 217 — Legna da ardere

Tonnellate

PROVINCIE — REGIONI	LEGNA				FASCINAME				COMPLESSO			
	1947-48	1948-49	1949-50	1950-51	1947-48	1948-49	1949-50	1950-51	1947-48	1948-49	1949-50	1950-51
Perugia	115.505	119.845	98.295	93.246	21.774	21.310	25.135	22.435	137.279	141.155	123.430	115.681
Terni	41.947	41.247	64.741	60.364	7.132	13.053	11.306	18.409	49.079	54.300	76.047	78.773
UMBRIA	157.452	161.092	163.036	153.610	28.906	34.363	36.441	40.844	186.358	195.455	199.477	194.454
Ancona	3.782	2.275	2.211	3.436	7.563	5.550	6.772	7.272	11.345	7.825	8.983	10.708
Ascoli Piceno	17.434	12.282	15.317	13.427	5.649	4.905	5.027	4.736	23.083	17.187	20.344	18.163
Macerata	21.471	21.172	14.859	17.677	15.359	15.756	14.322	13.476	36.830	36.928	29.181	31.153
Pesaro e Urbino	7.813	8.483	14.151	21.204	9.267	8.762	14.628	16.155	17.080	17.245	28.779	37.359
MARCHE	50.500	44.212	46.538	55.744	37.838	34.973	40.749	41.639	88.338	79.185	87.287	97.383
Frosinone	58.323	37.673	39.199	22.177	19.945	17.565	12.628	21.966	78.268	55.238	51.827	44.143
Latina	21.458	22.150	22.990	15.252	11.616	8.089	13.657	9.379	33.074	30.239	36.647	24.631
Rieti	79.278	88.063	78.347	60.999	8.595	8.795	11.319	9.938	87.873	96.858	89.666	70.937
Roma	62.973	39.217	57.807	53.226	16.644	15.085	17.177	18.853	79.617	54.302	74.984	72.079
Viterbo	85.953	95.434	99.260	80.283	13.498	18.459	27.727	26.746	99.451	113.893	126.987	107.029
LAZIO	307.985	282.537	297.603	231.937	70.298	67.993	82.508	86.882	378.283	350.530	380.111	318.819
Campobasso	46.703	28.933	37.340	31.349	9.522	9.680	11.112	11.657	56.225	38.613	48.452	43.006
Chieti	11.794	12.460	17.156	15.161	3.209	2.786	3.672	3.933	15.003	15.246	20.828	19.094
L'Aquila	115.041	86.009	95.246	105.154	23.143	18.845	21.090	15.671	138.184	104.854	116.336	120.825
Pescara	7.528	6.975	10.531	7.828	2.452	1.684	2.272	2.546	9.980	8.659	12.803	10.374
Teramo	29.747	23.027	15.830	26.479	1.139	2.384	1.843	2.644	30.886	25.411	17.673	29.123
ABRUZZI E MOLISE	210.813	157.404	176.103	185.971	39.465	35.379	39.989	36.451	250.278	192.783	216.092	222.422
Avellino	20.415	14.281	14.385	12.208	4.654	8.762	6.720	5.074	25.069	23.043	21.105	17.282
Benevento	13.677	14.207	5.749	7.118	3.250	4.936	2.870	2.761	16.927	19.143	8.619	9.879
Caserta	24.399	9.088	5.725	6.562	7.676	7.881	13.505	11.613	32.075	16.969	19.230	18.175
Napoli	6.938	5.643	5.729	6.214	6.616	7.865	9.873	26.134	13.554	13.508	15.602	32.348
Salerno	64.117	49.650	58.755	36.029	23.878	19.876	20.713	17.860	87.995	69.526	79.468	53.889
CAMPANIA	129.546	92.869	90.343	68.131	46.074	49.320	53.681	63.442	175.620	142.189	144.024	131.573
Bari	7.041	6.822	7.904	6.478	2.710	2.158	2.735	2.586	9.751	8.980	10.639	9.064
Brindisi	1.370	720	380	745	468	299	95	371	1.838	1.019	475	1.116
Foggia	23.148	10.584	12.821	15.459	2.410	2.391	3.031	1.451	25.558	12.975	15.852	16.910
Lecce	123	147	524	38	1.688	606	756	713	1.811	753	1.280	751
Taranto	8.415	9.324	6.405	6.303	1.640	2.299	3.036	3.660	10.055	11.623	9.441	9.963
PUGLIA	40.097	27.597	28.034	29.023	8.916	7.753	9.653	8.781	49.013	35.350	37.687	37.804
Matera	22.099	17.387	21.759	12.913	4.915	4.320	5.048	3.678	27.014	21.707	26.807	16.591
Potenza	45.106	23.639	35.758	38.882	5.830	2.498	9.464	11.906	50.936	26.137	45.222	50.788
BASILICATA	67.205	41.026	57.517	51.795	10.745	6.818	14.512	15.584	77.950	47.844	72.029	67.379
Catanzaro	40.265	28.400	21.452	19.646	18.443	16.788	17.159	17.252	58.708	45.188	38.611	36.898
Cosenza	73.447	40.285	43.832	68.402	11.610	15.477	13.697	16.924	85.057	55.762	57.529	85.326
Reggio di Calabria	21.955	12.248	12.010	15.289	8.948	15.275	11.453	14.069	30.903	27.523	23.463	29.358
CALABRIA	135.667	80.933	77.294	103.337	39.001	47.540	42.309	48.245	174.668	128.473	119.603	151.582
Agrirento	203	9	23	47	32	26	31	20	235	35	54	67
Caltanissetta	121	4	120	—	—	—	200	—	121	4	320	—
Catania	2.284	2.057	2.096	2.205	4.824	3.105	2.694	3.311	7.108	5.162	4.790	5.516
Enna	132	47	292	1.078	197	74	291	350	329	121	583	1.428
Messina	10.229	9.383	8.321	5.841	908	1.972	2.445	2.544	11.137	11.355	10.766	8.385
Palermo	9.004	2.617	3.334	3.335	1.440	1.429	1.049	1.050	10.444	4.046	4.383	4.385
Ragusa	209	—	271	80	—	—	139	17	209	—	410	97
Siracusa	1.380	298	1.538	76	2.920	284	694	19	4.300	582	2.232	95
Trapani	—	274	272	271	70	70	100	101	70	344	372	372
SICILIA	23.562	14.689	16.267	12.933	10.391	6.960	7.643	7.412	33.953	21.649	23.910	20.345
Cagliari	17.059	24.793	22.503	10.422	10.309	13.892	24.300	22.730	27.368	38.685	46.803	33.152
Nuoro	64.574	64.274	66.039	43.680	30.144	30.108	31.521	20.520	94.718	94.382	97.560	64.200
Sassari	21.383	12.567	12.583	15.744	3.236	2.269	1.695	2.671	24.619	14.836	14.278	18.415
SARDEGNA	103.016	101.634	101.125	69.846	43.689	46.269	57.516	45.921	146.705	147.903	158.641	115.767
ITALIA	3.751.565	3.378.525	3.256.587	3.039.196	963.040	976.241	984.491	959.673	4.714.605	4.354.766	4.241.078	3.998.869

Tav. 218 — Carbone vegetale

Tonnellate

PROVINCIE — REGIONI	CARBONE				CARBONELLA				COMPLESSO			
	1947-48	1948-49	1949-50	1950-51	1947-48	1948-49	1949-50	1950-51	1947-48	1948-49	1949-50	1950-51
Alessandria	682	861	506	972	68	180	32	74	750	1.041	538	1.046
Cuneo	2.227	1.405	1.153	2.449	—	25	13	—	2.227	1.430	1.166	2.449
Novara	11	21	—	15	—	—	—	—	11	21	—	15
Torino	246	215	130	128	—	—	—	—	246	215	130	128
Vercelli	23	—	—	—	—	—	—	—	23	—	—	—
PIEMONTE	3.189	2.502	1.789	3.564	68	205	45	74	3.257	2.707	1.834	3.638
VALLE D'AOSTA	—	1	—	—	—	—	—	—	—	1	—	—
Bergamo	139	70	151	73	—	—	—	—	139	70	151	73
Brescia	2.316	2.165	2.891	3.068	—	—	—	—	2.316	2.165	2.891	3.068
Como	172	86	121	90	—	7	6	10	172	93	127	100
Pavia	—	—	—	125	—	—	—	—	—	—	—	125
Varese	—	7	—	—	—	—	—	—	—	7	—	—
LOMBARDIA	2.627	2.328	3.163	3.356	—	7	6	10	2.627	2.335	3.169	3.366
Bolzano	—	190	280	140	—	—	—	15	—	190	280	155
Trento	2.057	2.925	2.703	1.165	—	82	—	—	2.057	3.007	2.703	1.165
TRENTINO-ALTO ADIGE	2.057	3.115	2.983	1.305	—	82	—	15	2.057	3.197	2.983	1.320
Belluno	72	270	—	35	6	—	—	—	78	270	—	35
Treviso	13	26	2	5	—	—	—	—	13	26	2	5
Verona	21	37	48	15	—	—	—	—	21	37	48	15
Vicenza	31	40	40	15	—	—	—	—	31	40	40	15
VENETO	137	373	90	70	6	—	—	—	143	373	90	70
Udine - FRIULI-VENEZ. G.	1.128	1.375	1.310	504	—	5	—	71	1.128	1.380	1.310	575
Genova	3.951	3.354	2.654	856	30	—	—	—	3.981	3.354	2.654	856
Imperia	818	1.253	2.402	1.686	2	—	—	—	820	1.253	2.402	1.686
La Spezia	11.007	4.391	2.837	3.087	70	312	162	434	11.077	4.703	2.999	3.521
Savona	7.617	4.830	3.925	3.497	—	—	—	—	7.617	4.830	3.925	3.497
LIGURIA	23.393	18.828	11.818	9.126	102	312	162	434	23.495	14.140	11.980	9.560
Bologna	1.906	960	673	667	2	76	42	7	1.908	1.036	715	674
Forlì	5.371	4.559	3.041	1.953	116	37	10	5	5.487	4.596	3.051	1.958
Modena	3.279	1.124	757	1.262	172	100	105	161	3.451	1.224	862	1.423
Parma	5.086	5.792	7.446	5.720	45	100	160	290	5.131	5.892	7.606	6.010
Piacenza	2.325	1.190	1.217	1.090	43	—	—	—	2.368	1.190	1.217	1.090
Ravenna	301	310	187	272	—	—	—	—	301	310	187	272
Reggio nell'Emilia	1.632	1.343	1.350	207	—	30	25	—	1.632	1.373	1.375	207
EMILIA-ROMAGNA	19.900	15.278	14.671	11.171	378	343	342	463	20.278	15.621	15.013	11.634
Arezzo	10.613	8.958	7.933	4.803	1.048	1.692	1.470	1.307	11.661	10.650	9.403	6.110
Firenze	11.081	10.568	10.788	8.334	3.458	2.989	2.472	2.318	14.539	13.557	13.260	10.652
Grosseto	41.721	37.385	43.462	32.429	1.483	1.229	1.325	1.945	43.204	38.614	44.787	34.374
Livorno	10.763	5.853	8.906	7.636	181	598	349	895	10.944	6.451	9.255	8.531
Lucca	9.692	5.943	6.675	7.487	376	584	668	468	10.068	6.527	7.343	7.955
Massa-Carrara	4.447	3.183	2.196	825	51	123	62	120	4.498	3.306	2.258	945
Pisa	12.513	12.724	17.539	3.603	1.805	1.991	2.929	1.575	14.318	14.715	20.468	5.178
Pistoia	5.475	3.626	2.861	2.564	827	732	786	577	6.302	4.358	3.647	3.141
Siena	13.063	15.440	14.609	11.538	1.381	3.690	1.413	3.383	14.444	19.130	16.022	14.921
TOSCANA	119.368	103.680	114.969	79.219	10.610	13.628	11.474	12.588	129.978	117.308	126.443	91.807
Perugia	20.794	17.877	12.001	10.911	625	503	140	203	21.419	18.380	12.141	11.114
Terni	14.260	16.964	12.794	8.904	815	352	324	115	15.075	17.316	13.118	9.019
UMBRIA	35.054	34.841	24.795	19.815	1.440	855	464	318	36.494	35.696	25.259	20.133

Segue: Tav. 218 — Carbone vegetale

Tonnellate

PROVINCIE — REGIONI	CARBONE				CARBONELLA				COMPLESSO			
	1947-48	1948-49	1949-50	1950-51	1947-48	1948-49	1949-50	1950-51	1947-48	1948-49	1949-50	1950-51
Ancona	1.008	286	426	459	—	—	—	—	1.008	286	426	459
Ascoli Piceno	2.582	2.257	2.508	1.711	—	—	—	—	2.582	2.257	2.508	1.711
Macerata	5.121	4.705	2.916	2.685	—	—	—	—	5.121	4.705	2.916	2.685
Pesaro e Urbino	3.602	2.751	4.271	3.557	57	10	10	—	3.659	2.761	4.281	3.557
MARCHE	12.313	9.999	10.121	8.412	57	10	10	—	12.370	10.009	10.131	8.412
Frosinone	19.333	17.461	16.648	17.936	133	24	351	461	19.466	17.485	16.999	18.397
Latina	5.321	4.975	6.076	3.227	115	46	63	39	5.436	5.021	6.159	3.266
Rieti	12.503	12.866	11.988	10.113	—	—	48	17	12.503	12.866	12.036	10.130
Roma	18.381	13.821	14.769	10.513	—	21	150	20	18.381	13.842	14.919	10.533
Viterbo	10.140	8.509	10.728	9.012	—	—	—	24	10.140	8.509	10.728	9.036
LAZIO	65.678	57.632	60.209	50.801	248	91	612	561	65.926	57.723	60.821	51.362
Campobasso	14.231	13.893	11.118	11.845	30	193	292	375	14.261	14.086	11.410	12.220
Chieti	2.476	1.423	2.328	3.673	25	10	42	43	2.501	1.433	2.370	3.716
L'Aquila	11.649	12.046	10.241	9.364	5	3	12	25	11.654	12.049	10.253	9.389
Pescara	495	581	270	215	2	—	6	10	497	581	276	225
Teramo	6.395	6.036	3.909	6.925	—	—	—	—	6.395	6.036	3.909	6.925
ABRUZZI E MOLISE	35.246	33.979	27.866	32.022	62	206	352	453	35.308	34.185	28.218	32.475
Avellino	7.713	10.188	9.477	10.926	47	86	345	181	7.760	10.274	9.822	11.107
Benevento	6.187	4.953	3.370	2.247	32	90	52	99	6.219	5.043	3.422	2.346
Caserta	13.028	16.453	15.133	11.099	—	226	96	166	13.028	16.679	15.229	11.265
Napoli	802	1.195	916	1.031	74	45	40	40	876	1.240	956	1.071
Salerno	27.346	34.073	37.991	32.660	831	1.670	2.836	2.181	28.177	35.743	40.827	34.841
CAMPANIA	55.076	66.862	66.887	57.963	984	2.117	3.369	2.667	56.060	68.979	70.256	60.630
Bari	553	424	559	494	12	92	99	58	565	516	658	552
Brindisi	22	133	14	—	3	—	—	—	25	133	14	—
Foggia	6.684	4.231	4.432	7.142	694	437	616	803	7.378	4.668	5.048	7.945
Lecce	—	94	72	63	—	—	—	—	94	72	63	—
Taranto	1.166	1.893	1.793	1.277	86	153	96	61	1.252	2.046	1.889	1.338
PUGLIA	8.425	6.775	6.870	8.976	795	682	811	922	9.220	7.457	7.681	9.898
Matera	5.163	6.792	6.465	4.603	862	698	751	778	6.025	7.490	7.216	5.381
Potenza	12.420	16.229	18.539	16.873	667	1.327	2.141	514	13.087	17.556	20.680	17.387
BASILICATA	17.583	23.021	25.004	21.476	1.529	2.025	2.892	1.292	19.112	25.046	27.896	22.768
Catanzaro	20.383	21.113	20.795	20.772	58	339	784	884	20.441	21.452	21.579	21.656
Cosenza	35.119	37.147	39.977	42.437	230	73	129	165	35.349	37.220	40.106	42.602
Reggio di Calabria	13.928	18.731	13.938	16.981	31	165	107	423	13.959	18.896	14.045	17.404
CALABRIA	69.430	76.991	74.710	80.190	319	577	1.020	1.472	69.749	77.568	75.730	81.662
Agrigento	90	8	20	—	—	—	—	—	90	8	20	—
Caltanissetta	72	—	95	20	—	—	1	3	72	—	96	23
Catania	2.183	2.106	2.693	2.239	—	—	37	66	2.183	2.106	2.730	2.305
Enna	142	15	52	81	1	1	1	24	143	16	53	105
Messina	9.002	7.379	5.279	5.802	57	77	101	137	9.059	7.456	5.380	5.939
Palermo	2.241	1.576	1.241	1.241	—	16.0	170	169	2.241	1.736	1.411	1.410
Ragusa	—	—	128	15	—	—	—	—	—	—	128	15
Siracusa	788	299	320	18	—	5	5	—	788	304	325	18
Trapani	—	165	172	152	—	5	—	—	—	170	172	152
SICILIA	14.518	11.548	10.000	9.568	58	248	315	399	14.576	11.796	10.315	9.967
Cagliari	13.268	22.310	22.361	12.887	140	90	31	107	13.408	22.400	22.392	12.994
Nuoro	17.662	17.067	16.116	17.117	709	261	622	151	18.371	17.328	16.738	17.268
Sassari	4.407	4.199	3.575	3.816	6	7	9	8	4.413	4.206	3.584	3.824
SARDEGNA	35.337	43.576	42.052	33.820	855	358	662	266	36.192	43.934	42.714	34.086
ITALIA	520.459	507.704	499.307	431.358	17.511	21.751	22.536	22.005	537.970	529.455	521.843	453.363

Tav. 219 — Legname da lavoro per specie legnosa, assortimento e destinazione economica

A — ITALIA

Metri cubi

SPECIE LEGNOSE REGIONI AGRARIE	TONDAME DA SEGA				LEGNAME ASCIATO				LEGNAME DA TRANCIA E PER COMPENSATI			
	1947-48	1948-49	1949-50	1950-51	1947-48	1948-49	1949-50	1950-51	1947-48	1948-49	1949-50	1950-51
RESINOSE.	1.190.228	1.332.894	1.276.957	1.299.121	161.047	198.923	226.741	225.025	4.248	5.343	833	515
MONTAGNA	1.004.691	1.159.304	1.131.490	1.110.475	96.022	154.397	185.523	177.156	4.168	5.343	707	515
COLLINA	151.189	141.224	107.349	153.791	59.609	38.571	34.503	41.491	40	—	—	—
PIANURA	34.348	32.366	38.118	34.855	5.416	5.955	6.715	6.378	40	—	126	—
ABETI.	762.622	934.844	889.292	877.666	75.932	127.291	144.719	141.831	3.128	4.364	833	515
Montagna	716.001	882.730	843.883	825.354	61.838	112.123	128.102	124.119	3.128	4.364	707	515
Collina	33.605	41.402	30.656	36.601	11.056	12.156	13.877	14.550	—	—	—	—
Pianura	13.016	10.712	14.753	15.711	3.038	3.012	2.740	3.162	—	—	126	—
LARICE	159.458	149.376	157.731	142.322	12.787	25.064	28.508	24.609	1.030	900	—	—
Montagna	153.746	143.728	150.248	136.388	11.210	23.913	27.013	22.993	1.030	900	—	—
Collina	3.685	3.853	5.387	4.283	1.231	844	1.095	1.210	—	—	—	—
Pianura	2.027	1.795	2.096	1.651	346	307	400	406	—	—	—	—
PINI	266.212	246.961	226.562	276.472	72.322	46.529	52.751	58.256	10	79	—	—
Montagna	134.212	132.614	135.876	148.610	22.972	18.347	30.200	29.715	10	79	—	—
Collina	113.025	94.921	70.496	111.197	47.318	25.566	19.253	25.731	—	—	—	—
Pianura	18.975	19.426	20.190	16.665	2.032	2.616	3.298	2.810	—	—	—	—
ALTRE RESINOSE	1.936	1.713	3.372	2.661	6	39	763	329	80	—	—	—
Montagna	732	232	1.483	123	2	14	208	329	—	—	—	—
Collina	874	1.048	810	1.710	4	5	278	—	40	—	—	—
Pianura	330	433	1.079	828	—	20	277	—	40	—	—	—
LATIFOGLIE	574.793	482.675	608.785	685.103	28.210	35.677	39.489	38.134	81.156	77.438	77.553	100.098
MONTAGNA	283.898	243.146	344.081	382.068	12.683	15.473	12.895	12.093	27.422	31.383	39.725	49.446
COLLINA	207.699	166.954	171.985	221.273	15.355	19.148	25.758	25.428	21.851	20.776	17.002	21.615
PIANURA	83.196	72.575	92.719	81.762	172	1.056	836	615	31.883	25.279	20.826	29.037
QUERCIE.	64.526	50.104	53.135	50.192	3.828	4.959	4.245	4.321	4.054	237	1.589	377
Montagna	25.143	10.196	13.201	19.606	1.559	3.471	1.909	1.469	3.481	51	230	15
Collina	27.709	17.133	18.600	22.508	2.242	1.356	2.098	2.545	198	94	1.232	283
Pianura	11.674	22.775	21.334	8.078	27	132	238	307	375	92	127	79
FAGGIO	208.426	206.780	298.029	345.820	4.949	300	1.268	3.309	28.953	30.361	41.559	52.082
Montagna	153.972	144.637	226.682	255.519	1.449	300	1.250	3.144	20.360	24.437	35.747	45.333
Collina	53.863	58.692	65.625	88.127	3.500	—	18	165	6.978	4.114	3.782	6.749
Pianura	591	3.451	5.722	2.174	—	—	—	—	1.615	1.810	2.030	—
CASTAGNO	150.993	114.595	123.538	137.924	18.359	29.475	33.322	30.011	3.743	7.403	2.839	4.330
Montagna	70.691	61.674	63.532	68.186	9.320	11.304	9.654	7.318	2.071	2.678	2.111	1.754
Collina	74.160	50.742	55.665	67.107	8.982	17.522	23.123	22.385	1.587	4.696	666	2.477
Pianura	6.142	2.179	4.341	2.631	57	649	545	308	85	29	62	99
PIOPPI	93.309	65.755	80.829	93.072	526	291	215	267	38.652	37.173	30.194	42.598
Montagna	9.419	5.711	6.521	7.651	63	43	34	40	835	2.377	452	1.920
Collina	29.864	20.586	21.444	24.293	375	13	131	227	8.287	11.653	11.215	11.918
Pianura	54.026	39.458	52.864	61.128	88	235	50	—	29.530	23.143	18.527	28.760
ALTRE LATIFOGLIE	57.539	45.441	53.254	58.095	548	652	439	226	5.754	2.264	1.372	711
Montagna	24.673	20.928	34.145	31.106	292	355	48	122	675	1.840	1.185	424
Collina	22.103	19.801	10.651	19.238	256	257	388	104	4.801	219	107	188
Pianura	10.763	4.712	8.458	7.751	—	40	3	—	278	205	80	99
COMPLESSO.	1.765.021	1.815.569	1.885.742	1.984.224	189.257	234.600	266.230	263.159	85.404	82.781	78.386	100.613
MONTAGNA	1.288.589	1.402.450	1.475.571	1.492.543	108.705	169.870	198.418	189.249	31.590	36.726	40.432	49.961
COLLINA	358.888	308.178	279.334	375.064	74.964	57.719	60.261	66.917	21.891	20.776	17.002	21.615
PIANURA	117.544	104.941	130.837	116.617	5.588	7.011	7.551	6.993	31.923	25.279	20.952	29.037

Segue: TAV. 219 — Legname da lavoro per specie legnosa, assortimento e destinazione economica

Segue: A — ITALIA

Metri cubi

SPECIE LEGNOSE REGIONI AGRARIE	LEGNAME PER PASTA				LEGNAME PER DOGHE				ALTRI ASSORTIMENTI E DESTINAZIONI ECONOMICHE			
	1947-48	1948-49	1949-50	1950-51	1947-48	1948-49	1949-50	1950-51	1947-48	1948-49	1949-50	1950-51
RESINOSE	92.436	91.397	86.919	81.018	1.938	1.187	1.027	1.291	38.569	52.950	42.492	35.099
MONTAGNA	80.434	78.580	76.198	72.641	1.938	1.187	1.027	1.291	30.883	47.039	34.913	29.914
COLLINA	7.776	10.231	5.822	5.577	—	—	—	—	5.477	4.776	5.616	4.489
PIANURA	4.226	2.586	4.899	2.800	—	—	—	—	2.209	1.135	1.963	696
ABETI	63.413	64.049	60.997	55.257	1.657	657	319	513	17.105	22.808	18.435	15.783
Montagna	58.233	59.733	56.278	51.856	1.657	657	319	513	15.196	22.657	17.985	14.944
Collina	3.610	3.218	2.746	2.619	—	—	—	—	1.210	151	181	829
Pianura	1.570	1.098	1.973	782	—	—	—	—	699	—	269	10
LARICE	941	766	891	1.771	261	59	117	140	4.665	10.276	7.212	5.694
Montagna	941	766	841	1.771	261	59	117	140	4.476	9.938	6.811	5.581
Collina	—	—	50	—	—	—	—	—	110	96	233	67
Pianura	—	—	—	—	—	—	—	—	79	242	168	46
PINI	28.082	26.552	25.013	23.113	20	471	591	638	16.681	19.735	16.007	13.501
Montagna	21.260	18.051	19.061	18.137	20	471	591	638	11.171	14.347	10.089	9.389
Collina	4.166	7.013	3.026	2.958	—	—	—	—	4.079	4.495	4.986	3.545
Pianura	2.656	1.488	2.926	2.018	—	—	—	—	1.431	893	932	567
ALTRE RESINOSE	—	30	18	877	—	—	—	—	118	131	838	121
Montagna	—	30	18	877	—	—	—	—	40	97	28	—
Collina	—	—	—	—	—	—	—	—	78	34	216	48
Pianura	—	—	—	—	—	—	—	—	—	—	594	73
LATIFOGLIE	58.929	62.067	80.554	77.928	127.188	110.072	123.846	121.418	459.945	581.140	432.522	451.104
MONTAGNA	4.203	3.232	3.845	4.468	44.976	35.594	38.283	32.161	319.964	378.122	263.811	252.833
COLLINA	15.562	13.268	15.327	20.649	77.572	70.996	81.110	81.506	128.041	186.472	145.815	177.738
PIANURA	39.159	45.517	61.382	52.811	4.640	3.482	4.453	7.751	11.940	16.546	22.896	20.533
QUERCIE	—	—	—	—	3.374	1.287	2.460	746	17.261	16.437	10.593	10.720
Montagna	—	—	—	—	1.073	234	1.001	449	5.321	8.489	2.809	3.562
Collina	—	—	—	—	1.894	939	1.373	260	10.848	7.331	6.356	6.085
Pianura	—	—	—	—	407	114	86	37	1.092	617	1.428	1.073
FAGGIO	2.078	190	100	1.550	1.200	629	237	388	103.837	72.215	104.574	45.288
Montagna	866	190	100	50	200	4	208	188	97.435	56.000	89.418	34.814
Collina	1.212	—	—	1.500	1.000	625	29	200	5.909	15.890	14.286	8.924
Pianura	—	—	—	—	—	—	—	—	493	325	870	1.550
CASTAGNO	164	3.186	1.647	860	121.649	107.193	119.619	119.743	290.936	438.956	267.806	345.794
Montagna	42	221	—	—	43.158	34.526	36.052	30.998	196.496	290.763	155.776	200.009
Collina	122	1.300	832	—	74.312	69.384	79.207	81.031	89.749	143.261	105.485	139.784
Pianura	—	1.665	815	860	4.179	3.283	4.360	7.714	4.741	4.932	6.545	6.001
PIOPPI	56.254	53.532	78.624	75.237	150	48	70	2	12.480	16.404	16.705	16.911
Montagna	3.300	2.777	3.745	4.355	—	40	—	2	1.117	1.275	1.331	1.489
Collina	14.088	11.953	14.419	19.081	150	8	70	—	9.020	7.617	6.879	6.189
Pianura	38.866	43.852	60.460	51.851	—	—	—	—	2.343	7.512	8.495	9.233
ALTRE LATIFOGLIE	433	109	183	231	815	915	1.460	539	35.381	37.128	32.844	32.391
Montagna	—	94	—	63	545	790	1.022	524	19.595	21.595	14.477	12.959
Collina	140	15	76	68	216	40	431	15	12.515	12.373	12.809	16.756
Pianura	293	—	107	100	54	85	7	—	3.271	3.160	5.558	2.676
COMPLESSO	151.365	153.464	167.473	158.946	129.126	111.259	124.873	122.709	498.514	634.090	475.014	486.203
MONTAGNA	84.642	81.862	80.043	77.109	46.914	36.781	39.310	33.452	350.847	425.161	293.724	282.747
COLLINA	23.333	23.499	21.149	26.226	77.572	70.996	81.110	81.506	133.518	191.248	151.431	182.227
PIANURA	43.385	48.103	66.281	55.611	4.640	3.482	4.453	7.751	14.149	17.681	24.859	21.229

Segue: Tav. 219 — Legname da lavoro per specie legnosa, assortimenti e destinazione economica

Segue: A — ITALIA

Metri cubi

SPECIE LEGNOSE REGIONI AGRARIE	LEGNAME PER TRAVERSE E PEZZI DA SCAMBI FERROVIARI				PALERIA GROSSA				PALERIA MINUTA			
	1947-48	1948-49	1949-50	1950-51	1947-48	1948-49	1949-50	1950-51	1947-48	1948-49	1949-50	1950-51
RESINOSE	10.405	18.671	11.607	1.645	188.433	144.013	142.201	171.278	29.370	24.858	36.830	33.811
MONTAGNA	3.135	4.109	3.007	—	118.808	95.881	105.309	119.409	21.659	20.392	32.129	30.921
COLLINA	7.000	14.562	8.600	1.545	63.958	41.799	28.615	44.211	7.337	1.841	3.471	1.692
PIANURA	270	—	—	100	5.667	6.333	8.277	7.658	374	2.625	1.230	1.198
ABETI	—	—	—	—	34.947	33.876	36.230	39.748	12.096	13.307	19.796	19.777
Montagna	—	—	—	—	34.184	29.193	35.779	39.178	11.968	12.491	18.451	18.804
Collina	—	—	—	—	603	3.670	76	342	73	371	1.215	785
Pianura	—	—	—	—	160	1.013	375	228	55	445	130	188
LARICE	705	509	175	—	27.375	22.389	25.005	20.430	5.065	3.146	6.420	6.488
Montagna	615	509	175	—	25.693	21.883	24.322	20.262	5.009	3.130	6.247	6.442
Collina	—	—	—	—	637	285	520	110	53	—	153	10
Pianura	90	—	—	—	45	221	163	58	3	16	20	36
PINI	9.700	18.162	11.432	1.645	125.960	87.643	79.578	110.750	12.189	8.324	10.545	7.323
Montagna	2.520	3.600	2.832	—	57.931	44.785	44.357	59.944	4.662	4.705	7.384	5.512
Collina	7.000	14.562	8.600	1.545	62.607	37.759	27.869	43.524	7.211	1.455	2.081	837
Pianura	180	—	—	100	5.422	5.099	7.352	7.282	316	2.164	1.080	974
ALTRE RESINOSE	—	—	—	—	151	105	1.388	350	20	81	69	223
Montagna	—	—	—	—	—	20	851	25	20	66	47	163
Collina	—	—	—	—	111	85	150	235	—	15	22	60
Pianura	—	—	—	—	40	—	387	90	—	—	—	—
LATIFOGIE	358.307	387.728	209.771	131.723	122.427	135.804	147.488	115.410	125.518	221.001	268.599	262.710
MONTAGNA	191.339	238.814	129.544	78.346	46.939	59.662	61.135	45.752	50.680	97.067	106.585	107.099
COLLINA	160.958	130.223	68.578	50.444	66.567	71.735	78.942	63.953	52.181	104.549	132.693	132.325
PIANURA	6.010	18.691	11.649	2.933	8.921	4.407	7.411	5.705	22.657	19.385	29.321	23.286
QUERCIE	216.859	203.497	121.903	98.611	11.260	7.532	6.849	6.620	5.429	2.162	3.895	5.095
Montagna	80.470	97.353	61.532	50.448	5.746	4.042	4.778	4.099	423	437	2.690	3.926
Collina	133.010	92.107	57.095	47.415	4.703	3.394	1.807	2.476	496	1.591	944	1.090
Pianura	3.379	14.037	3.276	748	811	96	264	45	4.510	134	261	79
FAGGIO	133.804	183.897	85.638	28.251	2.785	2.593	774	530	265	117	2.807	1.432
Montagna	110.801	141.461	67.880	23.963	2.685	1.793	645	447	265	117	2.582	1.352
Collina	25.422	37.894	9.535	2.108	100	800	129	83	—	—	225	80
Pianura	2.581	4.542	8.223	2.180	—	—	—	—	—	—	—	—
CASTAGNO	13	—	—	—	101.430	120.623	133.648	104.500	101.392	196.533	240.546	229.224
Montagna	10	—	—	—	38.261	52.228	54.431	40.881	49.117	94.620	99.197	94.332
Collina	3	—	—	—	59.573	66.818	75.816	61.016	48.036	95.251	122.274	122.616
Pianura	—	—	—	—	3.596	1.577	3.401	2.603	4.239	6.662	19.075	12.276
PIOPPI	—	—	—	—	204	384	108	140	14	506	403	214
Montagna	—	—	—	—	12	84	18	—	12	45	90	149
Collina	—	—	—	—	92	—	90	120	2	326	257	—
Pianura	—	—	—	—	100	300	—	20	—	135	56	65
ALTRE LATIFOGIE	2.631	334	2.230	4.861	6.748	4.672	6.109	3.620	18.418	21.683	20.948	26.745
Montagna	58	—	132	3.935	235	1.515	1.263	325	863	1.848	2.026	7.340
Collina	2.523	222	1.948	921	2.099	723	1.100	258	3.647	7.381	8.993	8.539
Pianura	50	112	150	5	4.414	2.434	3.746	3.037	13.908	12.454	9.929	10.866
COMPLESSO	368.712	406.399	221.378	133.368	310.860	279.817	289.689	286.688	154.888	245.859	305.429	296.521
MONTAGNA	194.474	242.923	132.551	78.346	165.747	155.543	166.444	165.161	72.339	117.459	138.714	138.020
COLLINA	167.958	144.785	77.178	51.989	130.525	113.534	107.557	108.164	59.518	106.390	136.164	134.017
PIANURA	6.280	18.691	11.649	3.033	14.588	10.740	15.688	13.363	23.031	22.010	30.551	24.484

Segue : TAV. 219 — Legname da lavoro per specie legnosa, assortimento e destinazione economica

B — PER REGIONE : PIEMONTE

Metri cubi

SPECIE LEGNOSA	1947-48	1948-49	1949-50	1950-51	1947-48	1948-49	1949-50	1950-51	1947-48	1948-49	1949-50	1950-51
	TONDAME DA SEGA				LEGNAME ASCIATO				LEGNAME DA TRANCIA E PER COMPENSATI			
RESINOSE	83.433	82.864	69.884	74.622	1.604	6.509	6.799	7.182	798	570	100	—
abeti	40.948	42.966	32.346	42.795	132	1.568	2.313	1.805	18	31	100	—
larice	31.610	32.691	28.818	23.057	1.114	4.199	3.512	3.151	780	539	—	—
pini	10.705	7.199	8.688	8.770	358	732	974	2.226	—	—	—	—
altre	170	8	32	—	—	10	—	—	—	—	—	—
LATIFOGLIE	86.664	72.310	86.548	88.580	1.775	3.325	2.216	2.436	18.549	24.265	23.752	28.158
quercie	18.191	11.208	12.819	15.576	85	710	590	1.086	502	223	1.212	334
faggio	7.431	7.087	11.346	7.564	453	121	107	202	1.030	682	763	333
castagno	19.327	19.270	19.223	19.119	794	2.006	1.384	931	1.904	2.315	2.438	2.600
pioppi	32.131	27.893	35.300	36.353	218	249	70	139	14.542	20.222	18.942	24.637
altre	9.584	6.852	7.860	9.968	225	239	65	78	571	823	397	254
TOTALE	170.097	155.174	156.432	163.202	3.379	9.834	9.015	9.618	19.347	24.835	23.852	28.158
	LEGNAME PER TRAVERSE E PEZZI DA SCAMBI FERROVIARI				PALERIA GROSSA				PALERIA MINUTA			
RESINOSE	—	49	—	—	21.197	14.928	18.408	19.559	3.499	2.820	4.775	4.101
abeti	—	—	—	—	6.982	4.279	6.015	7.985	1.178	1.013	1.727	1.808
larice	—	49	—	—	8.013	8.204	8.911	7.747	1.255	710	1.232	1.116
pini	—	—	—	—	6.202	2.425	3.482	3.827	1.046	1.087	1.816	1.177
altre	—	—	—	—	—	20	—	—	20	10	—	—
LATIFOGLIE	6.418	2.198	1.180	1.215	5.791	6.269	4.991	5.005	10.134	24.577	27.669	25.531
quercie	6.067	2.056	1.180	1.210	159	114	115	300	24	479	743	272
faggio	227	30	—	—	91	70	70	—	—	50	—	—
castagno	3	—	—	—	3.604	4.842	4.195	4.545	8.803	20.801	21.965	21.431
pioppi	—	—	—	—	12	4	—	—	12	26	115	—
altre	121	112	—	5	1.925	1.239	611	160	1.295	3.221	4.846	3.828
TOTALE	6.418	2.247	1.180	1.215	26.988	21.197	23.399	24.564	13.633	27.397	32.444	29.632
	LEGNAME PER PASTA				LEGNAME PER DOGHE				ALTRI ASSORTIMENTI E DESTINAZIONI ECONOMICHE			
RESINOSE	7.449	11.250	12.619	4.224	105	60	—	80	3.061	11.980	5.331	6.425
abeti	3.630	7.323	10.017	1.855	15	50	—	50	975	5.310	1.471	2.255
larice	929	30	250	—	70	10	—	30	643	4.172	2.241	1.531
pini	2.890	3.867	2.352	2.369	20	—	—	—	1.443	2.418	1.599	2.639
altre	—	30	—	—	—	—	—	—	—	80	20	—
LATIFOGLIE	27.090	32.111	37.148	43.744	3.812	2.133	1.343	1.037	89.639	114.115	70.256	61.728
quercie	—	—	—	—	1.427	439	257	97	2.991	2.426	1.811	1.904
faggio	56	—	100	—	—	—	—	—	2.262	5.438	3.387	843
castagno	—	—	47	—	2.016	1.564	1.054	940	70.937	92.054	55.089	50.135
pioppi	26.891	32.088	36.858	43.634	—	—	—	—	5.143	7.181	4.582	5.001
altre	143	23	143	110	369	130	32	—	8.306	7.016	5.387	3.845
TOTALE	34.539	43.361	49.767	47.968	3.917	2.193	1.343	1.117	92.700	126.095	75.587	68.153

Segue : TAV. 219 — Legname da lavoro per specie legnosa, assortimento e destinazione economica

Segue : B — PER REGIONE : VALLE D'AOSTA

Metri cubi

SPECIE LEGNOSA	1947-48	1948-49	1949-50	1950-51	1947-48	1948-49	1949-50	1950-51	1947-48	1948-49	1949-50	1950-51
	TONDAME DA SEGA				LEGNAME ASCIATO				LEGNAME DA TRANCIA E PER COMPENSATI			
RESINOSE	39.743	24.201	28.288	25.824	77	7.434	7.654	5.776	265	91	—	—
abeti	15.973	10.732	11.889	10.891	77	3.233	1.888	1.549	265	91	—	—
larice	20.125	11.989	14.782	13.689	—	3.555	5.641	3.866	—	—	—	—
pini	3.645	1.380	1.617	1.244	—	646	125	361	—	—	—	—
altre	—	100	—	—	—	—	—	—	—	—	—	—
LATIFOGLIE	944	1.492	1.999	3.067	13	130	205	154	5	2	15	59
quercie	—	—	13	—	—	—	—	—	—	—	—	—
faggio	—	100	123	4	—	—	—	—	—	—	—	—
castagno	624	222	468	1.350	13	130	205	154	5	2	—	—
pioppi	320	270	759	1.157	—	—	—	—	—	—	—	40
altre	—	900	636	556	—	—	—	—	—	—	15	19
TOTALE	40.687	25.693	30.287	28.891	90	7.564	7.859	5.930	270	93	15	59
	LEGNAME PER TRAVERSE E PEZZI DA SCAMBI FERROVIARI				PALERIA GROSSA				PALERIA MINUTA			
RESINOSE	—	205	—	—	14.728	9.011	15.266	12.764	2.648	3.120	5.236	8.640
abeti	—	—	—	—	4.359	1.681	3.908	3.386	940	804	1.838	3.877
larice	—	205	—	—	6.898	4.597	8.420	5.601	1.108	1.391	3.072	3.569
pini	—	—	—	—	3.471	2.733	2.938	3.777	600	925	326	1.094
altre	—	—	—	—	—	—	—	—	—	—	—	100
LATIFOGLIE	—	—	—	—	145	520	476	682	—	607	580	489
quercie	—	—	—	—	—	—	—	—	—	—	—	—
faggio	—	—	—	—	—	—	—	—	—	—	—	—
castagno	—	—	—	—	145	470	456	682	—	607	580	389
pioppi	—	—	—	—	—	—	—	—	—	—	—	—
altre	—	—	—	—	—	50	20	—	—	—	—	100
TOTALE	—	205	—	—	14.873	9.531	15.742	13.446	2.648	3.727	5.816	9.129
	LEGNAME PER PASTA				LEGNAME PER DOGHE				ALTRI ASSORTIMENTI E DESTINAZIONI ECONOMICHE			
RESINOSE	8.172	2.957	1.619	2.701	165	—	117	60	—	4.234	2.170	1.567
abeti	1.504	294	397	184	—	—	—	—	—	1.824	803	767
larice	—	119	20	243	165	—	117	60	—	2.180	1.272	655
pini	6.668	2.544	1.202	1.974	—	—	—	—	—	230	95	145
altre	—	—	—	300	—	—	—	—	—	—	—	—
LATIFOGLIE	110	176	125	180	69	235	93	275	914	2.704	2.483	3.152
quercie	—	—	—	—	—	—	—	—	—	—	—	—
faggio	—	—	—	—	—	—	—	—	—	—	—	—
castagno	—	176	—	—	69	235	93	275	914	2.554	2.416	2.792
pioppi	110	—	125	180	—	—	—	—	—	150	20	280
altre	—	—	—	—	—	—	—	—	—	—	47	80
TOTALE	8.282	3.133	1.744	2.881	234	235	210	335	914	6.938	4.653	4.719

Segue : TAV. 219 — Legname da lavoro per specie legnosa, assortimento e destinazione economica

Segue : B — PER REGIONE : LOMBARDIA

Metri cubi

SPECIE LEGNOSA	1947-48	1948-49	1949-50	1950-51	1947-48	1948-49	1949-50	1950-51	1947-48	1948-49	1949-50	1950-51
	TONDAME DA SEGA				LEGNAME ASCIATO				LEGNAME DA TRANCIA E PER COMPENSATI			
RESINOSE	121.856	129.635	140.124	115.554	3.908	18.114	15.168	15.787	920	1.042	37	—
abeti	89.411	107.700	112.194	92.466	2.065	14.239	10.415	11.656	600	971	37	—
larice	25.720	16.937	21.531	18.908	1.693	2.519	3.416	2.241	240	71	—	—
pini	6.725	4.828	4.899	4.180	150	1.332	1.337	1.890	—	—	—	—
altre	—	170	1.500	—	—	24	—	—	80	—	—	—
LATIFOGLIE	37.060	32.015	45.597	45.619	105	676	544	22	12.317	10.313	5.801	11.104
quercie	6.826	4.620	5.156	4.831	—	83	163	—	91	11	147	28
faggio	2.330	1.395	2.057	1.480	2	—	—	8	94	—	85	—
castagno	5.579	6.154	9.533	10.836	10	400	364	14	177	120	87	37
pioppi	20.182	16.943	25.238	26.363	90	—	—	—	11.370	9.986	5.437	10.915
altre	2.143	2.903	3.613	2.109	3	193	17	—	585	196	45	124
TOTALE	158.916	161.650	185.721	161.173	4.013	18.790	15.712	15.809	13.237	11.355	5.838	11.104
	LEGNAME PER TRAVERSE E PEZZI DA SCAMBI FERROVIARI				PALERIA GROSSA				PALERIA MINUTA			
RESINOSE	60	35	75	345	11.695	12.212	13.350	16.725	3.985	2.605	3.522	2.291
abeti	—	—	—	—	6.848	6.120	8.011	8.719	2.748	1.140	1.968	1.207
larice	60	35	75	—	2.525	1.597	1.430	1.805	822	250	647	245
pini	—	—	—	345	2.322	4.495	3.892	6.201	415	1.215	907	839
altre	—	—	—	—	—	—	17	—	—	—	—	—
LATIFOGLIE	1.338	195	175	—	5.440	2.863	3.419	3.987	16.521	19.090	15.789	21.460
quercie	1.328	195	175	—	533	8	46	—	—	38	20	41
faggio	—	—	—	—	—	—	—	—	—	—	—	—
castagno	—	—	—	—	2.642	1.381	1.898	2.442	4.533	10.212	9.603	14.529
pioppi	—	—	—	—	20	—	—	—	—	—	21	—
altre	10	—	—	—	2.245	1.474	1.475	1.545	11.988	8.840	6.145	6.890
TOTALE	1.398	230	250	345	17.135	15.075	16.769	20.712	20.506	21.695	19.311	23.751
	LEGNAME PER PASTA				LEGNAME PER DOGHE				ALTRI ASSORTIMENTI E DESTINAZIONI ECONOMICHE			
RESINOSE	3.470	7.800	3.864	2.148	—	—	—	—	1.085	5.034	4.546	5.857
abeti	439	1.070	998	360	—	—	—	—	665	2.014	2.205	3.449
larice	—	—	140	—	—	—	—	—	250	185	922	1.553
pini	3.031	6.730	2.708	1.788	—	—	—	—	170	2.835	1.264	855
altre	—	—	18	—	—	—	—	—	—	—	155	—
LATIFOGLIE	16.044	18.028	21.829	18.002	665	185	275	137	12.007	16.788	12.135	17.355
quercie	—	—	—	—	257	32	128	80	574	50	171	216
faggio	—	—	—	—	—	—	—	—	594	293	48	7
castagno	42	—	—	—	408	145	147	57	7.402	8.741	5.108	11.458
pioppi	16.002	18.028	21.829	17.992	—	8	—	—	655	3.385	3.224	2.300
altre	—	—	—	10	—	—	—	—	2.782	4.319	3.584	3.374
TOTALE	19.514	25.828	25.693	20.150	665	185	275	137	13.092	21.822	16.681	23.212

Segue : Tav. 219 — Legname da lavoro per specie legnosa, assortimento e destinazione economica

Segue : B — PER REGIONE : TRENTINO-ALTO ADIGE

Metri cubi

SPECIE LEGNOSA	1947-48	1948-49	1949-50	1950-51	1947-48	1948-49	1949-50	1950-51	1947-48	1948-49	1949-50	1950-51
	TONDAME DA SEGA				LEGNAME ASCIATO				LEGNAME DA TRANCIA E PER COMPENSATI			
RESINOSI	454.810	569.386	528.146	505.093	52.223	72.517	94.227	84.532	705	1.378	426	350
abeti	367.633	478.604	427.362	413.277	38.755	55.947	72.226	63.637	685	1.009	426	350
larice	58.944	66.979	71.119	64.602	7.875	10.619	10.537	11.124	10	290	—	—
pini	27.713	23.803	29.587	27.214	5.593	5.951	11.325	9.602	10	79	—	—
altre	520	—	78	—	—	—	139	169	—	—	—	—
LATIFOGLIE	575	1.342	2.108	1.365	12	—	4	45	—	30	282	—
quercie	20	20	40	5	—	—	—	—	—	—	—	—
faggio	346	1.087	1.735	1.040	—	—	—	6	—	—	172	—
castagno	174	30	139	215	12	—	4	39	—	30	—	—
pioppi	35	—	—	35	—	—	—	—	—	—	—	—
altre	—	205	189	70	—	—	—	—	—	—	110	—
TOTALE	455.385	570.728	530.249	506.458	52.235	72.517	94.231	84.577	705	1.408	708	350
	LEGNAME PER TRAVERSE E PEZZI DA SCAMBI FERROVIARI				PALERIA GROSSA				PALERIA MINUTA			
RESINOSE	825	220	100	—	23.397	29.280	25.046	25.198	8.332	11.934	15.155	18.078
abeti	—	—	—	—	11.433	15.490	15.821	13.862	5.330	8.684	11.008	9.824
larice	625	220	100	—	8.546	5.999	4.425	4.968	1.879	645	1.118	1.393
pini	200	—	—	—	3.418	7.791	4.800	6.368	1.123	2.605	3.029	1.856
altre	—	—	—	—	—	—	—	—	—	—	—	—
LATIFOGLIE	11	—	—	—	360	36	10	117	253	117	1.232	1.048
quercie	—	—	—	—	—	—	—	—	—	—	—	—
faggio	11	—	—	—	—	—	—	—	—	—	—	—
castagno	—	—	—	—	260	36	10	117	243	82	1.130	764
pioppi	—	—	—	—	100	—	—	—	—	25	16	3
altre	—	—	—	—	—	—	—	—	10	10	86	281
TOTALE	836	220	100	—	23.757	29.316	25.056	25.315	8.585	12.051	16.387	14.121
	LEGNAME PER PASTA				LEGNAME PER DOGHE				ALTRI ASSORTIMENTI E DESTINAZIONI ECONOMICHE			
RESINOSE	40.699	38.614	36.286	32.304	26	208	—	50	21.878	17.341	14.575	10.704
abeti	36.809	35.215	31.071	28.581	—	159	—	—	11.477	10.263	10.001	7.353
larice	—	596	401	722	26	49	—	50	2.894	3.104	2.687	1.881
pini	3.890	2.803	4.814	3.001	—	—	—	—	7.497	3.974	1.879	1.470
altre	—	—	—	—	—	—	—	—	10	—	8	—
LATIFOGLIE	—	61	—	71	—	74	22	20	1.797	2.580	1.286	1.056
quercie	—	—	—	—	—	20	—	—	3	5	—	—
faggio	—	—	—	—	—	—	—	—	830	237	900	262
castagno	—	—	—	—	—	54	22	20	773	2.062	311	731
pioppi	—	—	—	—	—	—	—	—	10	—	—	—
altre	—	61	—	71	—	—	—	—	181	276	75	63
TOTALE	40.699	38.675	36.286	32.375	26	282	22	70	23.675	19.921	15.861	11.760

Segue : TAV. 219 — Legname da lavoro per specie legnosa, assortimento e destinazione economica

Segue : B — PER REGIONE : VENETO

Metri cubi

SPECIE LEGNOSA	1947-48	1948-49	1949-50	1950-51	1947-48	1948-49	1949-50	1950-51	1947-48	1948-49	1949-50	1950-51
	TONDAME DA SEGA				LEGNAME ASCIATO				LEGNAME DA TRANCIA E PER COMPENSATI			
RESINOSE	181.564	169.072	188.714	189.572	7.604	24.775	27.209	28.928	1.560	2.262	270	165
abeti	118.185	155.265	169.976	171.212	6.474	19.975	22.295	24.758	1.560	2.262	270	165
larice	12.968	12.268	17.441	17.140	1.092	3.440	4.332	3.398	—	—	—	—
pini	411	1.539	1.297	1.210	38	1.360	582	772	—	—	—	—
altre	—	—	—	10	—	—	—	—	—	—	—	—
LATIFOGLIE	6.885	7.158	8.568	11.564	272	520	245	312	1.843	1.176	420	—
quercie	2.002	350	674	421	47	32	26	50	—	—	—	—
faggio	1.322	1.068	1.947	3.575	—	35	30	20	560	36	—	—
castagno	1.790	4.120	4.672	4.804	58	283	155	182	32	5	20	—
pioppi	1.108	1.420	745	2.095	34	—	4	—	1.236	1.135	400	—
altre	663	200	530	669	133	170	30	60	15	—	—	—
TOTALE	138.449	176.230	197.282	201.136	7.876	25.295	27.454	29.240	3.403	3.438	690	165
	LEGNAME PER TRAVERSE E PEZZI DA SCAMBI FERROVIARI				PALERIA GROSSA				PALERIA MINUTA			
RESINOSE	—	2	—	—	2.719	3.134	2.769	3.594	40	713	1.106	1.112
abeti	—	—	—	—	1.738	1.193	1.312	3.111	—	713	798	767
larice	—	—	—	—	940	1.019	1.115	233	—	—	288	165
pini	—	2	—	—	41	922	342	250	40	—	20	180
altre	—	—	—	—	—	—	—	—	—	—	—	—
LATIFOGLIE	119	—	15	10	3.953	8.184	8.471	7.031	4.118	7.910	7.499	9.972
quercie	119	—	15	10	91	15	15	15	38	—	10	147
faggio	—	—	—	—	—	—	—	—	—	5	—	—
castagno	—	—	—	—	3.844	7.702	8.412	6.926	3.264	5.654	5.981	8.423
pioppi	—	—	—	—	—	300	—	—	—	410	—	—
altre	—	—	—	—	18	117	44	90	816	1.841	1.508	1.402
TOTALE	119	2	15	10	6.672	11.268	11.240	10.625	4.158	8.623	8.605	11.084
	LEGNAME PER PASTA				LEGNAME PER DOGHE				ALTRI ASSORTIMENTI E DESTINAZIONI ECONOMICHE			
RESINOSE	7.156	7.641	11.830	11.869	542	70	174	159	3.741	320	697	300
abeti	7.119	7.271	10.383	10.701	542	70	174	159	2.896	258	417	190
larice	12	21	80	304	—	—	—	—	587	62	90	10
pini	25	349	1.367	864	—	—	—	—	258	—	190	100
altre	—	—	—	—	—	—	—	—	—	—	—	—
LATIFOGLIE	885	600	—	—	494	7.643	2.478	2.568	4.644	11.413	12.216	8.321
quercie	—	—	—	—	4	5	—	—	651	—	137	160
faggio	—	—	—	—	—	—	—	—	335	644	560	572
castagno	—	—	—	—	489	7.638	2.398	2.568	2.578	9.021	4.543	5.639
pioppi	875	600	—	—	—	—	—	—	35	—	2.381	55
altre	10	—	—	—	1	—	80	—	1.045	1.748	4.595	1.895
TOTALE	8.041	8.241	11.830	11.869	1.036	7.713	2.652	2.727	8.385	11.733	12.913	8.621

Segue : TAV. 219 — Legname da lavoro per specie legnosa, assortimento e destinazione economica

Segue : B — PER REGIONE : FRIULI-VENEZIA GIULIA

Metri cubi

SPECIE LEGNOSA	1947-48	1948-49	1949-50	1950-51	1947-48	1948-49	1949-50	1950-51	1947-48	1948-49	1949-50	1950-51
	TONDAME DA SEGA				LEGNAME ASCIATO				LEGNAME DA TRANCIA E PER COMPENSATI			
RESINOSE	92.177	103.551	107.115	116.442	15.446	18.860	22.335	25.895	—	—	—	—
abeti	75.463	90.851	98.977	107.736	13.489	16.740	20.365	24.161	—	—	—	—
larice	9.763	5.166	3.440	4.903	1.012	722	875	829	—	—	—	—
pini	6.951	7.532	4.698	3.803	945	1.398	1.095	905	—	—	—	—
altre	—	2	—	—	—	—	—	—	—	—	—	—
LATIFOGLIE	15.819	9.654	11.037	8.281	286	216	32	185	570	410	13	81
quercie	776	209	147	629	15	—	—	—	—	—	—	—
faggio	13.236	9.086	10.595	7.052	—	—	—	—	340	221	13	81
castagno	805	255	234	503	271	211	32	185	—	—	—	—
pioppi	232	14	28	—	—	5	—	—	128	185	—	—
altre	770	90	33	97	—	—	—	—	102	4	—	—
TOTALE	107.996	113.205	118.152	124.723	15.732	19.076	22.367	26.080	570	410	13	81
	LEGNAME PER TRAVERSE E PEZZI DA SCAMBI FERROVIARI				PALERIA GROSSA				PALERIA MINUTA			
RESINOSE	20	—	—	—	3.580	4.441	4.662	4.020	158	372	1.946	1.616
abeti	—	—	—	—	634	597	684	1.433	50	175	1.451	1.396
larice	20	—	—	—	258	123	609	—	—	—	8	—
pini	—	—	—	—	2.688	3.721	3.369	2.587	108	197	487	220
altre	—	—	—	—	—	—	—	—	—	—	—	—
LATIFOGLIE	267	—	—	—	4.489	2.116	3.039	2.183	4.116	7.478	6.925	7.695
quercie	90	—	—	—	55	25	—	—	70	297	175	150
faggio	177	—	—	—	—	—	—	83	—	—	—	80
castagno	—	—	—	—	4.322	2.091	2.258	2.079	1.763	3.780	5.103	4.092
pioppi	—	—	—	—	—	—	—	—	—	—	40	18
altre	—	—	—	—	112	—	781	21	2.283	3.401	1.607	3.355
TOTALE	287	—	—	—	8.069	6.557	7.701	6.203	4.274	7.850	8.871	9.311
	LEGNAME PER PASTA				LEGNAME PER DOGHE				ALTRI ASSORTIMENTI E DESTINAZIONI ECONOMICHE			
RESINOSE	12.130	14.189	10.463	12.651	30	—	—	—	831	4.664	3.178	854
abeti	10.092	11.973	6.954	9.535	30	—	—	—	525	2.874	2.893	723
larice	—	—	—	—	—	—	—	—	291	568	—	64
pini	2.038	2.216	3.509	3.116	—	—	—	—	15	1.222	285	67
altre	—	—	—	—	—	—	—	—	—	—	—	—
LATIFOGLIE	310	87	90	32	282	96	34	23	13.825	20.588	12.197	8.243
quercie	—	—	—	—	—	—	7	—	15	30	—	—
faggio	310	—	—	—	—	—	—	—	2.422	3.675	2.333	492
castagno	—	—	—	—	257	96	16	23	10.943	16.748	9.754	7.636
pioppi	—	87	90	32	—	—	—	—	80	45	25	—
altre	—	—	—	—	25	—	11	—	365	90	85	115
TOTALE	12.440	14.276	10.553	12.683	312	96	34	23	14.656	25.252	15.375	9.097

Segue : TAV. 219 — Legname da lavoro per specie legnosa, assortimento e destinazione economica

Segue : B — PER REGIONE : LIGURIA

Metri cubi

SPECIE LEGNOSA	1947-48	1948-49	1949-50	1950-51	1947-48	1948-49	1949-50	1950-51	1947-48	1948-49	1949-50	1950-51
	TONDAME DA SEGA				LEGNAME ASCIATO				LEGNAME DA TRANCIA E PER COMPENSATI			
RESINOSE	25.081	23.426	22.311	28.253	148	82	220	15	—	—	—	—
abeti	4.758	5.529	4.415	3.409	3	60	120	—	—	—	—	—
larice	150	3.110	500	—	—	10	100	—	—	—	—	—
pini	20.173	14.727	17.344	24.834	145	12	—	15	—	—	—	—
altre	—	60	52	10	—	—	—	—	—	—	—	—
LATIFOGLIE	22.158	13.991	14.570	15.650	440	359	46	100	861	1.089	—	—
quercie	1.338	988	873	2.481	208	235	—	—	—	—	—	—
faggio	4.705	6.122	6.212	4.597	232	1	—	—	711	1.018	—	—
castagno	7.356	4.937	5.291	5.536	—	123	46	100	100	44	—	—
pioppi	174	716	640	915	—	—	—	—	—	—	—	—
altre	8.585	1.228	1.554	2.121	—	—	—	—	50	27	—	—
TOTALE	47.239	37.417	36.881	43.903	588	441	266	115	861	1.089	—	—
	LEGNAME PER TRAVERSE E PEZZI DA SCAMBI FERROVIARI				PALERIA GROSSA				PALERIA MINUTA			
RESINOSE	—	—	32	—	16.734	15.834	15.360	14.723	2.219	1.110	2.686	1.250
abeti	—	—	—	—	967	470	325	740	1.800	266	481	730
larice	—	—	—	—	—	800	45	—	—	—	55	—
pini	—	—	32	—	15.767	14.564	14.990	13.978	419	844	2.150	520
altre	—	—	—	—	—	—	—	5	—	—	—	—
LATIFOGLIE	298	176	353	23	3.905	3.038	5.649	4.850	6.276	14.088	26.477	22.627
quercie	298	176	353	23	12	—	—	—	—	—	—	—
faggio	—	—	—	—	200	—	—	—	200	—	—	—
castagno	—	—	—	—	3.693	3.038	5.649	4.850	5.931	14.088	26.477	22.617
pioppi	—	—	—	—	—	—	—	—	—	—	—	—
altre	—	—	—	—	—	—	—	—	145	—	—	10
TOTALE	298	176	385	23	20.639	18.872	21.009	19.573	8.495	15.198	29.163	23.877
	LEGNAME PER PASTA				LEGNAME PER DOGHE				ALTRI ASSORTIMENTI E DESTINAZIONI ECONOMICHE			
RESINOSE	12.303	7.442	7.890	10.305	—	471	591	638	3.721	5.888	6.679	4.153
abeti	3.680	—	50	—	—	—	—	—	—	15	—	—
larice	—	—	—	502	—	—	—	—	—	5	—	—
pini	8.623	7.442	7.840	9.226	—	471	591	638	3.721	5.813	6.679	4.153
altre	—	—	—	577	—	—	—	—	—	5	—	—
LATIFOGLIE	—	110	157	30	1.044	2.555	2.887	2.091	44.380	69.597	31.114	75.459
quercie	—	—	—	—	—	—	—	—	1.219	308	297	388
faggio	—	—	—	—	—	—	—	70	2.670	1.699	1.118	487
castagno	—	—	—	—	634	1.770	2.042	1.495	37.706	65.355	28.423	73.164
pioppi	—	110	157	30	—	—	—	2	300	252	323	248
altre	—	—	—	—	410	785	845	524	2.485	1.983	953	1.172
TOTALE	12.303	7.552	8.047	10.335	1.044	3.026	3.478	2.729	48.101	75.435	37.793	79.612

Segue : TAV. 219 — Legname da lavoro per specie legnosa, assortimento e destinazione economica

Segue : B — PER REGIONE : EMILIA-ROMAGNA

Metri cubi

SPECIE LEGNOSA	1947-48	1948-49	1949-50	1950-51	1947-48	1948-49	1949-50	1950-51	1947-48	1948-49	1949-50	1950-51
	TONDAME DA SEGA				LEGNAME ASCIATO				LEGNAME DA TRANCIA E PER COMPENSATI			
RESINOSE	6.157	10.313	7.569	5.585	2.972	2.142	2.927	2.330	—	—	—	—
abeti	5.224	9.476	7.111	4.664	2.785	1.669	2.384	1.431	—	—	—	—
larice	13	—	100	—	—	—	94	—	—	—	—	—
pini	908	837	358	636	185	473	333	749	—	—	—	—
altre	12	—	—	285	2	—	116	150	—	—	—	—
LATIFOGLIE	31.215	17.831	16.251	23.192	456	1.272	1.455	1.206	9.490	2.301	3.108	4.260
quercie	4.651	2.147	1.174	2.097	163	654	562	608	84	3	20	15
faggio	3.666	3.844	2.693	3.286	10	8	23	8	658	178	640	193
castagno	3.427	3.112	3.423	3.671	152	591	849	543	35	36	—	—
pioppi	19.340	8.085	8.496	13.785	131	19	17	17	8.698	1.981	2.428	4.032
altre	131	643	465	353	—	—	4	30	15	103	20	20
TOTALE	37.372	28.144	23.820	28.777	3.428	3.414	4.382	3.536	9.490	2.301	3.108	4.260
	LEGNAME PER TRAVERSE E PEZZI DA SCAMBI FERROVIARI				PALERIA GROSSA				PALERIA MINUTA			
RESINOSE	—	—	—	—	722	1.274	895	423	168	633	300	262
abeti	—	—	—	—	280	256	77	—	—	2	—	—
larice	—	—	—	—	—	—	—	—	1	—	—	—
pini	—	—	—	—	442	1.018	818	423	167	575	253	199
altre	—	—	—	—	—	—	—	—	—	56	47	63
LATIFOGLIE	874	435	349	198	1.574	1.164	1.852	1.355	1.628	5.393	9.752	7.926
quercie	864	435	349	198	86	29	59	127	408	144	154	120
faggio	10	—	—	—	12	—	—	—	14	—	100	—
castagno	—	—	—	—	1.457	1.135	1.625	1.223	905	2.895	4.957	4.318
pioppi	—	—	—	—	8	—	—	—	2	—	90	30
altre	—	—	—	—	11	—	168	5	299	2.354	4.451	3.458
TOTALE	874	435	349	198	2.296	2.438	2.747	1.778	1.796	6.026	10.052	8.188
	LEGNAME PER PASTA				LEGNAME PER DOGHE				ALTRI ASSORTIMENTI E DESTINAZIONI ECONOMICHE			
RESINOSE	113	65	157	2.010	415	128	25	100	—	27	50	86
abeti	—	65	157	2.010	415	128	25	100	—	10	—	68
larice	—	—	—	—	—	—	—	—	—	—	—	—
pini	113	—	—	—	—	—	—	—	—	5	50	18
altre	—	—	—	—	—	—	—	—	—	12	—	—
LATIFOGLIE	4.295	692	1.761	719	484	489	511	268	21.984	38.754	21.676	44.588
quercie	—	—	—	—	99	102	175	55	324	415	81	204
faggio	—	—	—	—	—	—	29	—	1.609	2.545	2.530	1.675
castagno	—	—	—	—	375	347	307	198	19.178	34.322	17.167	40.394
pioppi	4.295	692	1.761	719	—	40	—	—	340	610	1.060	1.432
altre	—	—	—	—	10	—	—	15	533	862	838	883
TOTALE	4.408	757	1.918	2.729	899	617	536	368	21.984	38.781	21.726	44.674

Segue: TAV. 219 — Legname da lavoro per specie legnosa, assortimento e destinazione economica

Segue: B — PER REGIONE: TOSCANA

Metri cubi

SPECIE LEGNOSA	1947-48	1948-49	1949-50	1950-51	1947-48	1948-49	1949-50	1950-51	1947-48	1948-49	1949-50	1950-51
	TONDAME DA SEGA				LEGNAME ASCIATO				LEGNAME DA TRANCIA E PER COMPENSATI			
RESINOSE	50.053	49.823	48.450	44.279	9.813	12.070	11.713	12.793	—	—	—	—
abeti	17.324	16.953	10.777	11.572	9.403	11.485	10.871	12.629	—	—	—	—
larice	165	136	—	18	1	—	1	—	—	—	—	—
pini	31.351	31.395	36.126	30.391	405	580	333	154	—	—	—	—
altre	1.213	1.339	1.547	2.298	4	5	508	10	—	—	—	—
LATIFOGLIE	43.923	43.119	47.243	31.411	3.664	3.748	2.069	1.583	4.142	4.061	4.260	4.188
quercie	5.806	20.428	18.924	4.643	956	699	715	371	—	—	—	—
faggio	5.063	3.065	3.673	3.440	100	—	—	—	1.469	783	1.500	904
castagno	18.798	11.100	11.541	11.176	2.563	3.036	1.246	1.148	100	76	40	154
pioppi	6.134	5.556	4.605	6.706	20	3	—	31	2.568	3.202	2.650	2.909
altre	8.122	2.970	8.500	5.446	25	10	108	33	5	—	70	171
TOTALE	93.976	92.942	95.693	75.690	13.477	15.818	13.782	14.376	4.142	4.061	4.260	4.188
	LEGNAME PER TRAVERSE E PEZZI DA SCAMBI FERROVIARI				PALERIA GROSSA				PALERIA MINUTA			
RESINOSE	—	—	—	—	21.411	24.483	19.206	16.143	70	832	9.4	352
abeti	—	—	—	—	1.697	3.790	75	512	50	510	450	165
larice	—	—	—	—	195	50	50	76	—	150	—	—
pini	—	—	—	—	19.368	20.558	19.066	15.375	20	157	462	127
altre	—	—	—	—	151	85	15	180	—	15	2	60
LATIFOGLIE	26.164	38.541	23.251	19.965	14.844	14.487	13.194	9.884	10.441	29.740	24.007	22.401
quercie	26.089	36.753	23.066	18.956	4.101	2.878	1.129	991	—	437	308	324
faggio	75	1.788	50	400	1.785	190	110	30	—	—	40	—
castagno	—	—	—	—	8.487	11.154	11.020	8.688	10.416	27.978	21.958	19.765
pioppi	—	—	—	—	64	80	—	—	—	45	1	17
altre	—	—	135	609	407	185	935	175	25	1.280	1.700	2.295
TOTALE	26.164	38.541	23.251	19.965	36.255	38.970	32.400	26.027	10.511	30.572	24.921	22.753
	LEGNAME PER PASTA				LEGNAME PER DOGHE				ALTRI ASSORTIMENTI E DESTINAZIONI ECONOMICHE			
RESINOSE	644	1.079	2.001	2.396	655	250	120	204	3.586	1.515	2.538	2.477
abeti	140	838	940	1.921	655	250	120	204	567	190	518	493
larice	—	—	—	—	—	—	—	—	—	—	—	—
pini	804	241	1.061	475	—	—	—	—	2.911	1.299	1.365	1.863
altre	—	—	—	—	—	—	—	—	108	26	655	121
LATIFOGLIE	2.225	2.430	1.715	4.875	1.079	1.169	1.090	649	84.207	111.514	69.175	74.389
quercie	—	—	—	—	38	30	20	10	5.672	2.665	1.369	2.487
faggio	—	—	—	—	—	—	—	—	1.016	1.809	1.420	531
castagno	—	—	—	—	1.041	1.139	755	639	62.046	93.221	53.661	59.070
pioppi	2.225	2.430	1.675	4.875	—	—	—	—	5.265	4.643	4.723	6.311
altre	—	—	40	—	—	—	315	—	10.208	9.176	8.002	5.940
TOTALE	3.169	3.509	3.716	7.271	1.734	1.419	1.210	853	87.793	113.029	71.713	76.816

Segue : Tav. 219 — Legname da lavoro per specie legnosa, assortimento e destinazione economica

Segue : B — PER REGIONE : UMBRIA

Metri cubi

SPECIE LEGNOSA	1947-48	1948-49	1949-50	1950-51	1947-48	1948-49	1949-50	1950-51	1947-48	1948-49	1949-50	1950-51
	TONDAME DA SEGA				LEGNAME ASCIATO				LEGNAME DA TRANCIA E PER COMPENSATI			
RESINOSE	2.374	2.791	212	227	—	30	—	—	—	—	—	—
abeti	50	—	—	—	—	—	—	—	—	—	—	—
larice	—	—	—	—	—	—	—	—	—	—	—	—
pini	2.324	2.791	70	227	—	30	—	—	—	—	—	—
altre	—	—	142	—	—	—	—	—	—	—	—	—
LATIFOGLIE	9.738	2.752	1.752	3.970	40	472	903	2.001	—	—	—	300
quercie	4.863	701	953	890	40	322	870	1.673	—	—	—	—
faggio	3.000	685	320	1.490	—	—	—	—	—	—	—	300
castagno	445	76	479	1.490	—	150	3	243	—	—	—	—
pioppi	1.360	1.290	—	100	—	—	20	80	—	—	—	—
altre	70	—	—	—	—	—	10	5	—	—	—	—
TOTALE	12.112	5.543	1.964	4.197	40	502	903	2.001	—	—	—	300
	LEGNAME PER TRAVERSE E PEZZI DA SCAMBI FERROVIARI				PALERIA GROSSA				PALERIA MINUTA			
RESINOSE	—	—	—	—	4.681	1.381	1.871	6.068	—	—	20	10
abeti	—	—	—	—	—	—	—	—	—	—	—	—
larice	—	—	—	—	—	—	—	—	—	—	—	—
pini	—	—	—	—	4.681	1.381	912	5.903	—	—	—	10
altre	—	—	—	—	—	—	959	165	—	—	20	—
LATIFOGLIE	30.213	34.559	19.422	16.642	1.357	3.129	1.700	956	1.785	1.944	2.255	1.864
quercie	29.328	30.831	19.022	16.542	839	833	273	639	45	120	491	175
faggio	885	3.728	400	100	—	1.290	35	—	30	50	425	30
castagno	—	—	—	—	518	1.006	1.374	297	1.360	1.464	1.324	1.659
pioppi	—	—	—	—	—	—	18	—	—	—	10	—
altre	—	—	—	—	—	—	—	20	350	310	5	—
TOTALE	30.213	34.559	19.422	16.642	6.038	4.510	3.571	7.024	1.785	1.944	2.275	1.874
	LEGNAME PER PASTA				LEGNAME PER DOGHE				ALTRI ASSORTIMENTI E DESTINAZIONI ECONOMICHE			
RESINOSE	—	—	—	300	—	—	—	—	—	22	—	—
abeti	—	—	—	—	—	—	—	—	—	—	—	—
larice	—	—	—	—	—	—	—	—	—	—	—	—
pini	—	—	—	300	—	—	—	—	—	14	—	—
altre	—	—	—	—	—	—	—	—	—	8	—	—
LATIFOGLIE	450	—	—	—	942	61	165	89	1.233	721	287	385
quercie	—	—	—	—	2	—	—	—	585	416	200	118
faggio	—	—	—	—	—	—	—	—	—	10	—	156
castagno	—	—	—	—	790	61	165	89	483	255	87	87
pioppi	450	—	—	—	150	—	—	—	—	40	—	24
altre	—	—	—	—	—	—	—	—	165	—	—	—
TOTALE	450	—	—	300	942	61	165	89	1.233	743	287	385

Segue : Tav. 219 — Legname da lavoro per specie legnosa, assortimento e destinazione economica

Segue : B — PER REGIONE: MARCHE

Metri cubi

SPECIE LEGNOSA	1947-48	1948-49	1949-50	1950-51	1947-48	1948-49	1949-50	1950-51	1947-48	1948-49	1949-50	1950-51
	TONDAME DA SEGA				LEGNAME ASCIATO				LEGNAME DA TRANCIA E PER COMPENSATI			
RESINOSE	—	34	21	108	—	—	12	—	—	—	—	—
abeti	—	—	—	—	—	—	—	—	—	—	—	—
larice	—	—	—	—	—	—	—	—	—	—	—	—
pini	—	—	—	50	—	—	12	—	—	—	—	—
altre	—	34	21	58	—	—	—	—	—	—	—	—
LATIFOGLIE	3.598	2.813	5.286	4.651	125	42	36	85	—	35	159	90
quercie	422	139	100	581	—	40	—	59	—	—	—	—
faggio	1.975	1.920	4.271	2.959	—	—	—	—	—	35	159	90
castagno	934	608	889	1.020	125	2	36	26	—	—	—	—
pioppi	267	58	16	26	—	—	—	—	—	—	—	—
altre	—	88	10	65	—	—	—	—	—	—	—	—
TOTALE	3.598	2.847	5.307	4.759	125	42	48	85	—	35	159	90
	LEGNAME PER TRAVERSE E PEZZI DA SCAMBI FERROVIARI				PALERIA GROSSA				PALERIA MINUTA			
RESINOSE	—	—	—	—	—	30	12	260	—	—	—	413
abeti	—	—	—	—	—	—	2	—	—	—	—	3
larice	—	—	—	—	—	—	—	—	—	—	—	—
pini	—	—	—	—	—	30	—	260	—	—	—	410
altre	—	—	—	—	—	—	10	—	—	—	—	—
LATIFOGLIE	493	499	242	182	2.161	2.152	2.590	970	818	1.788	2.152	1.387
quercie	493	499	242	182	66	121	40	10	2	—	—	—
faggio	—	—	—	—	1	20	—	8	—	—	—	—
castagno	—	—	—	—	2.094	2.011	2.547	952	804	1.630	2.046	1.263
pioppi	—	—	—	—	—	—	—	—	—	—	—	16
altre	—	—	—	—	—	—	3	—	12	158	106	108
TOTALE	493	499	242	182	2.161	2.182	2.602	1.230	818	1.788	2.152	1.800
	LEGNAME PER PASTA				LEGNAME PER DOGHE				ALTRI ASSORTIMENTI E DESTINAZIONI ECONOMICHE			
RESINOSE	—	—	—	—	—	—	—	—	—	—	—	3
abeti	—	—	—	—	—	—	—	—	—	—	—	3
larice	—	—	—	—	—	—	—	—	—	—	—	—
pini	—	—	—	—	—	—	—	—	—	—	—	—
altre	—	—	—	—	—	—	—	—	—	—	—	—
LATIFOGLIE	—	—	—	—	191	329	125	78	1.220	738	327	696
quercie	—	—	—	—	—	—	—	—	27	81	16	20
faggio	—	—	—	—	—	—	—	—	18	241	406	467
castagno	—	—	—	—	191	329	125	60	550	196	3	161
pioppi	—	—	—	—	—	—	—	—	130	—	—	—
altre	—	—	—	—	—	—	—	—	272	55	219	48
TOTALE	—	—	—	—	191	329	125	78	1.220	738	327	699

Segue : TAV. 219 — Legname da lavoro per specie legnosa, assortimento e destinazione economica

Segue : B — PER REGIONE : LAZIO

Metri cubi

SPECIE LEGNOSA	1947-48	1948-49	1949-50	1950-51	1947-48	1948-49	1949-50	1950-51	1947-48	1948-49	1949-50	1950-51
	TONDAME DA SEGA				LEGNAME ASCIATO				LEGNAME DA TRANCIA E PER COMPENSATI			
RESINOSE	340	—	27	18	—	—	—	—	—	—	—	—
abeti	90	—	—	—	—	—	—	—	—	—	—	—
larice	—	—	—	—	—	—	—	—	—	—	—	—
pini	250	—	27	18	—	—	—	—	—	—	—	—
altre	—	—	—	—	—	—	—	—	—	—	—	—
LATIFOGLIE	36.314	35.488	47.281	42.360	1.987	8.319	18.428	16.985	290	439	855	8.040
quercie	1.098	886	964	2.655	20	200	190	—	—	—	—	—
faggio	7.978	13.809	22.497	14.668	80	100	18	—	250	410	850	7.380
castagno	24.712	20.360	23.695	24.877	1.865	8.019	18.220	16.965	40	29	5	660
pioppi	1.784	39	60	70	—	—	—	—	—	—	—	—
altre	742	394	65	90	22	—	—	20	—	—	—	—
TOTALE	36.654	35.488	47.308	42.378	1.987	8.319	18.428	16.985	290	439	855	8.040
	LEGNAME PER TRAVERSE E PEZZI DA SCAMBI FERROVIARI				PALERIA GROSSA				PALERIA MINUTA			
RESINOSE	—	—	—	—	8	100	64	251	—	—	—	—
abeti	—	—	—	—	—	—	—	—	—	—	—	—
larice	—	—	—	—	—	—	—	—	—	—	—	—
pini	—	—	—	—	8	100	64	251	—	—	—	—
altre	—	—	—	—	—	—	—	—	—	—	—	—
LATIFOGLIE	36.126	62.486	37.636	18.303	35.081	25.174	33.107	21.484	30.186	47.246	50.383	41.943
quercie	12.645	34.012	21.056	11.607	734	—	65	920	—	2	—	80
faggio	23.471	28.474	16.430	6.384	660	—	19	—	—	—	90	—
castagno	10	—	—	—	33.687	25.174	33.023	20.389	30.186	47.244	50.293	41.813
pioppi	—	—	—	—	—	—	—	140	—	—	—	—
altre	—	—	150	312	—	—	—	35	—	—	—	50
TOTALE	36.126	62.486	37.636	18.303	35.089	25.274	33.171	21.735	30.186	47.246	50.383	41.943
	LEGNAME PER PASTA				LEGNAME PER DOGHE				ALTRI ASSORTIMENTI E DESTINAZIONI ECONOMICHE			
RESINOSE	—	—	—	—	—	—	—	—	16	—	—	—
abeti	—	—	—	—	—	—	—	—	—	—	—	—
larice	—	—	—	—	—	—	—	—	—	—	—	—
pini	—	—	—	—	—	—	—	—	16	—	—	—
altre	—	—	—	—	—	—	—	—	—	—	—	—
LATIFOGLIE	2.796	3.302	12.130	2.335	49.991	25.103	38.300	33.722	25.622	5.541	16.938	15.563
quercie	—	—	—	—	264	310	914	—	2.420	364	1.405	176
faggio	500	25	—	—	1.000	—	—	—	1.440	950	753	835
castagno	—	45	—	—	48.727	24.793	37.386	33.722	21.542	4.126	14.641	14.407
pioppi	2.016	3.232	12.130	2.295	—	—	—	—	200	16	102	20
altre	280	—	—	40	—	—	—	—	20	85	37	125
TOTALE	2.796	3.302	12.130	2.335	49.991	25.103	38.300	33.722	25.638	5.541	16.938	15.563

Segue : TAV. 219 — Legname da lavoro per specie legnosa, assortimento e destinazione economica

Segue : B — PER REGIONE : ABRUZZI E MOLISE

Metri cubi

SPECIE LEGNOSA	1947-48	1948-49	1949-50	1950-51	1947-48	1948-49	1949-50	1950-51	1947-48	1948-49	1949-50	1950-51
	TONDAME DA SEGA				LEGNAME ASCIATO				LEGNAME DA TRANCIA E PER COMPENSATI			
RESINOSE	6.664	1.182	4.430	3.421	718	454	456	626	—	—	—	—
abeti	4.838	398	3.370	3.193	632	345	302	125	—	—	—	—
larice	—	—	—	—	—	—	—	—	—	—	—	—
pini	1.826	784	1.060	228	86	109	154	501	—	—	—	—
altre	—	—	—	—	—	—	—	—	—	—	—	—
LATIFOGLIE	30.574	27.842	55.355	66.500	340	1.357	257	413	5.768	5.341	9.822	8.961
quercie	737	541	13	70	268	727	47	1	—	—	—	—
faggio	28.051	25.593	51.989	63.281	72	35	40	220	5.768	5.341	9.822	8.961
castagno	1.533	1.508	3.289	2.808	—	595	170	192	—	—	—	—
pioppi	223	200	30	160	—	—	—	—	—	—	—	—
altre	30	—	34	181	—	—	—	—	—	—	—	—
TOTALE	37.238	29.024	59.785	69.921	1.058	1.811	713	1.039	5.768	5.341	9.822	8.961
	LEGNAME PER TRAVERSE E PEZZI DA SCAMBI FERROVIARI				PALERIA GROSSA				PALERIA MINUTA			
RESINOSE	—	—	—	—	1.283	988	2.721	527	60	220	220	11
abeti	—	—	—	—	9	—	—	—	—	—	—	—
larice	—	—	—	—	—	—	—	—	—	—	—	—
pini	—	—	—	—	1.274	988	2.721	527	60	220	220	11
altre	—	—	—	—	—	—	—	—	—	—	—	—
LATIFOGLIE	35.941	41.991	12.090	9.423	993	4.719	2.541	1.491	215	273	1.005	791
quercie	7.541	14.948	4.097	4.691	49	—	20	84	—	40	—	—
faggio	28.400	27.043	7.993	4.732	36	223	540	15	21	12	27	80
castagno	—	—	—	—	908	4.496	1.981	1.392	194	221	978	711
pioppi	—	—	—	—	—	—	—	—	—	—	—	—
altre	—	—	—	—	—	—	—	—	—	—	—	—
TOTALE	35.941	41.991	12.090	9.423	2.276	5.707	5.262	2.018	275	493	1.225	802
	LEGNAME PER PASTA				LEGNAME PER DOGHE				ALTRI ASSORTIMENTI E DESTINAZIONI ECONOMICHE			
RESINOSE	—	—	—	—	—	—	—	—	80	5	3	2.014
abeti	—	—	—	—	—	—	—	—	—	—	—	12
larice	—	—	—	—	—	—	—	—	—	—	—	—
pini	—	—	—	—	—	—	—	—	80	5	3	2.002
altre	—	—	—	—	—	—	—	—	—	—	—	—
LATIFOGLIE	570	318	330	1.390	—	—	—	100	76.305	21.773	29.356	9.720
quercie	—	—	—	—	—	—	—	—	45	35	235	343
faggio	—	165	—	50	—	—	—	100	76.060	21.113	29.036	9.316
castagno	—	—	—	—	—	—	—	—	—	625	55	61
pioppi	570	153	330	1.340	—	—	—	—	—	—	—	—
altre	—	—	—	—	—	—	—	—	200	—	30	—
TOTALE	570	318	330	1.390	—	—	—	100	76.385	21.778	29.359	11.734

Segue : TAV. 219 — Legname da lavoro per specie legnosa, assortimento e destinazione economica

Segue : B — PER REGIONE : CAMPANIA

Metri cubi

SPECIE LEGNOSA	1947-48	1948-49	1949-50	1950-51	1947-48	1948-49	1949-50	1950-51	1947-48	1948-49	1949-50	1950-51
	TONDAME DA SEGA				LEGNAME ASCIATO				LEGNAME DA TRANCIA E PER COMPENSATI			
RESINOSE	808	690	3.719	978	—	—	562	108	—	—	—	—
abeti	—	300	675	6	—	—	—	—	—	—	—	—
larice	—	—	—	—	—	—	—	—	—	—	—	—
pini	808	390	3.044	972	—	—	562	108	—	—	—	—
altre	—	—	—	—	—	—	—	—	—	—	—	—
LATIFOGLIE	79.623	65.664	75.540	96.024	4.340	1.896	2.072	2.960	10.137	12.295	16.550	16.874
quercie	1.924	135	618	4.373	50	355	—	—	3.247	—	—	—
faggio	29.792	25.106	45.898	54.709	—	—	1.050	2.430	5.260	6.348	16.550	15.936
castagno	36.927	29.224	20.813	29.101	4.190	1.541	1.007	530	1.350	4.746	—	815
pioppi	6.920	844	1.002	936	—	—	15	—	—	90	—	—
altre	4.060	10.355	7.209	6.905	100	—	—	—	280	1.111	—	123
TOTALE	80.431	66.354	79.259	97.002	4.340	1.896	2.634	3.068	10.137	12.295	16.550	16.874
	LEGNAME PER TRVERSE E PEZZI DA SCAMBI FERROVIARI				PALERIA GROSSA				PALERIA MINUTA			
RESINOSE	—	—	—	—	20	75	30	—	15	—	95	—
abeti	—	—	—	—	—	—	—	—	—	—	75	—
larice	—	—	—	—	—	—	—	—	—	—	—	—
pini	—	—	—	—	20	75	30	—	15	—	20	—
altre	—	—	—	—	—	—	—	—	—	—	—	—
LATIFOGLIE	36.197	76.756	43.929	25.245	18.369	29.382	27.013	22.970	23.594	43.588	66.234	60.719
quercie	7.942	11.146	8.121	10.408	—	560	310	975	—	10	60	251
faggio	28.255	65.610	35.808	14.837	—	—	—	—	—	—	40	—
castagno	—	—	—	—	18.369	28.822	26.703	21.995	23.509	43.440	65.742	60.285
pioppi	—	—	—	—	—	—	—	—	—	—	—	—
altre	—	—	—	—	—	—	—	—	75	138	392	183
TOTALE	36.197	76.756	43.929	25.245	18.389	29.457	27.043	22.970	23.599	43.588	66.329	60.719
	LEGNAME PER PASTA				LEGNAME PER DOGHE				ALTRI ASSORTIMENTI E DESTINAZIONI ECONOMICHE			
RESINOSE	—	—	—	—	—	—	—	—	—	1.430	—	—
abeti	—	—	—	—	—	—	—	—	—	—	—	—
larice	—	—	—	—	—	—	—	—	—	—	—	—
pini	—	—	—	—	—	—	—	—	—	1.430	—	—
altre	—	—	—	—	—	—	—	—	—	—	—	—
LATIFOGLIE	1.220	3.865	2.819	2.370	44.429	53.604	56.013	57.100	15.387	41.611	34.775	35.489
quercie	—	—	—	—	—	95	—	—	150	210	461	15
faggio	—	—	—	—	200	625	50	200	1.660	9.095	12.847	7.960
castagno	—	2.965	1.600	860	44.229	52.884	55.963	56.900	8.982	31.241	19.869	22.646
pioppi	1.220	900	1.219	1.510	—	—	—	—	—	20	—	936
altre	—	—	—	—	—	—	—	—	4.595	1.045	1.598	3.932
TOTALE	1.220	3.865	2.819	2.370	44.429	53.604	56.013	57.100	15.387	43.041	34.775	35.489

Segue : TAV. 219 — Legname da lavoro per specie legnosa, assortimento e destinazione economica

Segue : B — PER REGIONE : PUGLIA

Metri cubi

SPECIE LEGNOSA	1947-48	1948-49	1949-50	1950-51	1947-48	1948-49	1949-50	1950-51	1947-48	1948-49	1949-50	1950-51
	TONDAME DA SEGA				LEGNAME ASCIATO				LEGNAME DA TRANCIA E PER COMPENSATI			
RESINOSE	—	230	365	752	—	—	—	—	—	—	—	—
abeti	—	—	—	10	—	—	—	—	—	—	—	—
larice	—	—	—	—	—	—	—	—	—	—	—	—
pini	—	230	365	742	—	—	—	—	—	—	—	—
altre	—	—	—	—	—	—	—	—	—	—	—	—
LATIFOGLIE	685	1.355	3.918	6.011	1.392	—	—	—	—	—	180	250
quercie	85	355	610	260	1.387	—	—	—	—	—	—	—
faggio	450	1.000	3.300	5.751	—	—	—	—	—	—	180	250
castagno	—	—	8	—	—	—	—	—	—	—	—	—
pioppi	—	—	—	—	—	—	—	—	—	—	—	—
altre	150	—	—	—	5	—	—	—	—	—	—	—
TOTALE	685	1.585	4.283	6.763	1.392	—	—	—	—	—	180	250
	LEGNAME PER TRAVERSE E PEZZI DA SCAMBI FERROVIARI				PALERIA GROSSA				PALERIA MINUTA			
RESINOSE	—	—	—	—	—	—	—	—	—	221	105	—
abeti	—	—	—	—	—	—	—	—	—	—	—	—
larice	—	—	—	—	—	—	—	—	—	—	—	—
pini	—	—	—	—	—	—	—	—	—	221	105	—
altre	—	—	—	—	—	—	—	—	—	—	—	—
LATIFOGLIE	535	663	480	245	—	—	—	—	245	49	15	405
quercie	435	333	—	125	—	—	—	—	200	49	—	135
faggio	100	330	480	120	—	—	—	—	—	—	15	85
castagno	—	—	—	—	—	—	—	—	—	—	—	—
pioppi	—	—	—	—	—	—	—	—	—	—	—	—
altre	—	—	—	—	—	—	—	—	45	—	—	185
TOTALE	535	663	480	245	—	—	—	—	245	270	120	405
	LEGNAME PER PASTA				LEGNAME PER DOGHE				ALTRI ASSORTIMENTI E DESTINAZIONI ECONOMICHE			
RESINOSE	—	—	—	—	—	—	—	—	570	25	145	145
abeti	—	—	—	—	—	—	—	—	—	—	—	—
larice	—	—	—	—	—	—	—	—	—	—	—	—
pini	—	—	—	—	—	—	—	—	570	25	145	145
altre	—	—	—	—	—	—	—	—	—	—	—	—
LATIFOGLIE	—	—	—	—	—	60	—	85	1.180	731	2.420	9.152
quercie	—	—	—	—	—	60	—	85	740	271	1.296	3.419
faggio	—	—	—	—	—	—	—	—	260	460	1.124	3.150
castagno	—	—	—	—	—	—	—	—	—	—	—	—
pioppi	—	—	—	—	—	—	—	—	—	—	—	—
altre	—	—	—	—	—	—	—	—	180	—	—	2.583
TOTALE	—	—	—	—	—	60	—	85	1.750	756	2.565	9.297

Segue : Tav. 219 — Legname da lavoro per specie legnosa, assortimento e destinazione economica

Segue : B — PER REGIONE : BASILICATA

Metri cubi

SPECIE LEGNOSA	1947-48	1948-49	1949-50	1950-51	1947-48	1948-49	1949-50	1950-51	1947-48	1948-49	1949-50	1950-51
	TONDAME DA SEGA				LEGNAME ASCIATO				LEGNAME DA TRANCIA E PER COMPENSATI			
RESINOSE	503	79	850	30	—	—	850	—	—	—	—	—
abeti	503	—	850	30	—	—	850	—	—	—	—	—
larice	—	—	—	—	—	—	—	—	—	—	—	—
pini	—	79	—	—	—	—	—	—	—	—	—	—
altre	—	—	—	—	—	—	—	—	—	—	—	—
LATIFOGLIE	15.657	16.870	27.665	28.789	500	1.212	1.017	513	3.280	3.140	1.355	7.100
quercie	5.039	2.653	4.133	516	—	712	1.017	65	130	—	100	—
faggio	5.658	11.597	11.385	12.058	500	—	—	260	3.050	3.140	515	7.050
castagno	2.445	1.140	1.320	3.560	—	500	—	188	—	—	—	—
pioppi	1.440	280	1.445	830	—	—	—	—	100	—	25	50
altre	1.075	1.200	9.382	11.825	—	—	—	—	—	—	715	—
TOTALE	16.160	16.949	28.515	28.819	500	1.212	1.867	513	3.280	3.140	1.355	7.100
	LEGNAME PER TRAVERSE E PEZZI DA SCAMBI FERROVIARI				PALERIA GROSSA				PALERIA MINUTA			
RESINOSE	—	—	—	—	—	—	—	—	—	—	—	—
abeti	—	—	—	—	—	—	—	—	—	—	—	—
larice	—	—	—	—	—	—	—	—	—	—	—	—
pini	—	—	—	—	—	—	—	—	—	—	—	—
altre	—	—	—	—	—	—	—	—	—	—	—	—
LATIFOGLIE	36.689	41.463	28.794	19.927	2.474	1.770	3.569	1.324	808	904	4.906	9.824
quercie	20.734	32.914	25.706	15.022	—	323	2.772	125	40	456	1.784	2.983
faggio	15.955	8.549	2.956	970	—	—	—	394	—	—	2.000	1.242
castagno	—	—	—	—	2.474	1.447	530	805	768	448	940	1.169
pioppi	—	—	—	—	—	—	90	—	—	—	80	130
altre	—	—	132	3.935	—	—	177	—	—	—	102	4.300
TOTALE	36.689	41.463	28.794	19.927	2.474	1.770	3.569	1.324	808	904	4.906	9.824
	LEGNAME PER PASTA				LEGNAME PER DOGHE				ALTRI ASSORTIMENTI E DESTINAZIONI ECONOMICHE			
RESINOSE	—	—	—	—	—	—	—	—	—	—	—	20
abeti	—	—	—	—	—	—	—	—	—	—	—	20
larice	—	—	—	—	—	—	—	—	—	—	—	—
pini	—	—	—	—	—	—	—	—	—	—	—	—
altre	—	—	—	—	—	—	—	—	—	—	—	—
LATIFOGLIE	—	187	720	375	3.073	525	4.366	2.501	1.060	13.945	2.459	2.398
quercie	—	—	—	—	1.277	147	789	419	775	8.026	498	488
faggio	—	—	—	—	—	4	158	—	70	5.258	1.048	1.165
castagno	—	—	—	—	1.796	374	3.242	2.082	70	524	555	99
pioppi	—	162	720	375	—	—	—	—	—	—	167	—
altre	—	25	—	—	—	—	177	—	145	137	191	646
TOTALE	—	187	720	375	3.073	525	4.366	2.501	1.060	13.945	2.459	2.418

Segue : Tav. 219 — Legname da lavoro per specie legnosa, assortimento e destinazione economica

Segue : B — PER REGIONE : CALABRIA

Metri cubi

SPECIE LEGNOSA	1947-48	1948-49	1949-50	1950-51	1947-48	1948-49	1949-50	1950-51	1947-48	1948-49	1949-50	1950-51
	TONDAME DA SEGA				LEGNAME ASCIATO				LEGNAME DA TRANCIA E PER COMPENSATI			
RESINOSE	171.436	158.403	120.595	177.374	66.534	35.581	36.324	40.373	—	—	—	—
abeti	22.222	16.070	9.350	16.405	2.117	2.030	690	80	—	—	—	—
larice	—	100	—	5	—	—	—	—	—	—	—	—
pini	149.214	142.233	111.245	160.964	64.417	33.551	35.634	40.293	—	—	—	—
altre	—	—	—	—	—	—	—	—	—	—	—	—
LATIFOGLIE	138.058	121.821	145.463	191.526	12.420	11.551	9.502	8.353	13.763	12.541	10.981	10.683
quercie	9.358	2.718	1.412	4.743	550	—	50	383	—	—	110	—
faggio	88.390	91.784	115.342	154.403	3.500	—	—	155	9.763	12.169	10.310	10.604
castagno	20.719	10.073	15.221	14.330	8.302	11.551	9.367	7.815	—	—	249	64
pioppi	678	1.209	1.328	3.191	33	—	80	—	—	372	312	15
altre	18.913	16.037	12.160	14.859	35	—	5	—	4.000	—	—	—
TOTALE	309.494	280.224	266.058	368.900	78.954	47.132	45.826	48.726	13.763	12.541	10.981	10.683
	LEGNAME PER TRAVERSE E PEZZI DA SCAMBI FERROVIARI				PALERIA GROSSA				PALERIA MINUTA			
RESINOSE	9.500	18.160	11.400	1.300	65.119	24.756	19.132	49.414	8.028	—	600	580
abeti	—	—	—	—	—	—	—	—	—	—	—	—
larice	—	—	—	—	—	—	—	—	—	—	—	—
pini	9.500	18.160	11.400	1.300	65.119	24.756	19.132	49.414	8.028	—	600	580
altre	—	—	—	—	—	—	—	—	—	—	—	—
LATIFOGLIE	140.245	79.416	37.763	16.239	12.179	25.263	28.817	24.562	7.530	11.741	19.056	21.872
quercie	96.507	31.121	15.092	15.531	—	—	300	20	—	65	—	—
faggio	41.238	48.295	21.521	708	—	800	—	—	—	—	—	—
castagno	—	—	—	—	12.179	23.763	28.517	24.542	7.530	11.596	19.056	21.872
pioppi	—	—	—	—	—	—	—	—	—	—	—	—
altre	2.500	—	1.150	—	—	700	—	—	—	80	—	—
TOTALE	149.745	97.576	49.163	17.539	77.298	50.019	47.949	73.976	15.558	11.741	19.656	22.452
	LEGNAME PER PASTA				LEGNAME PER DOGHE				ALTRI ASSORTIMENTI E DESTINAZIONI ECONOMICHE			
RESINOSE	—	360	190	110	—	—	—	—	—	515	730	494
abeti	—	—	30	110	—	—	—	—	—	50	127	450
larice	—	—	—	—	—	—	—	—	—	—	—	—
pini	—	360	160	—	—	—	—	—	—	465	603	44
altre	—	—	—	—	—	—	—	—	—	—	—	—
LATIFOGLIE	2.934	100	1.730	3.805	16.724	14.475	14.238	19.182	59.160	106.241	106.019	82.961
quercie	—	—	—	—	6	47	—	—	50	56	806	347
faggio	1.212	—	—	1.500	—	—	—	—	9.763	18.175	46.953	17.354
castagno	122	—	—	—	16.718	14.428	14.238	19.182	46.436	77.737	51.073	57.304
pioppi	1.600	100	1.730	2.305	—	—	—	—	128	43	—	277
altre	—	—	—	—	—	—	—	—	2.783	10.230	7.187	7.679
TOTALE	2.934	460	1.920	3.915	16.724	14.475	14.238	19.182	59.160	106.756	106.749	83.455

Segue : TAV. 219 — Legname da lavoro per specie legnosa, assortimento e destinazione economica

Segue : B — PER REGIONE : SICILIA

Metri cubi

SPECIE LEGNOSA	1947-48	1948-49	1949-50	1950-51	1947-48	1948-49	1949-50	1950-51	1947-48	1948-49	1949-50	1950-51
	TONDAME DA SEGA				LEGNAME ASCIATO				LEGNAME DA TRANCIA E PER COMPENSATI			
RESINOSE	3.026	7.123	6.080	10.989	—	300	280	680	—	—	—	—
abeti	—	—	—	—	—	—	—	—	—	—	—	—
larice	—	—	—	—	—	—	—	—	—	—	—	—
pini	3.026	7.123	6.080	10.989	—	300	280	680	—	—	—	—
altre	—	—	—	—	—	—	—	—	—	—	—	—
LATIFOGLIE	11.516	6.873	10.261	13.194	39	456	244	781	25	—	—	—
quercie	1.022	2.006	4.482	4.879	39	165	15	25	—	—	—	—
faggio	5.033	2.432	2.646	4.463	—	—	—	—	—	—	—	—
castagno	4.737	2.052	3.118	3.382	—	291	229	756	—	—	—	—
pioppi	257	8	—	—	—	—	—	—	10	—	—	—
altre	467	375	15	470	—	—	—	—	15	—	—	—
TOTALE	14.542	13.996	16.341	24.183	39	756	524	1.461	25	—	—	—
	LEGNAME PER TRAVERSE E PEZZI DA SCAMBI FERROVIARI				PALERIA GROSSA				PALERIA MINUTA			
RESINOSE	—	—	—	—	1.115	1.615	2.546	1.519	148	—	—	—
abeti	—	—	—	—	—	—	—	—	—	—	—	—
larice	—	—	—	—	—	—	—	—	—	—	—	—
pini	—	—	—	—	1.115	1.615	2.546	1.519	148	—	—	—
altre	—	—	—	—	—	—	—	—	—	—	—	—
LATIFOGLIE	1.520	1.628	795	719	1.661	1.677	3.180	2.486	640	4.415	2.633	4.098
quercie	1.520	1.578	795	719	—	—	300	563	2	—	150	149
faggio	—	50	—	—	—	—	—	—	—	—	85	—
castagno	—	—	—	—	1.661	1.677	2.880	1.816	563	4.365	2.368	3.949
pioppi	—	—	—	—	—	—	—	—	—	—	30	—
altre	—	—	—	—	—	—	—	107	75	50	—	—
TOTALE	1.520	1.628	795	719	2.776	3.292	5.726	4.005	788	4.415	2.633	4.098
	LEGNAME PER PASTA				LEGNAME PER DOGHE				ALTRI ASSORTIMENTI E DESTINAZIONI ECONOMICHE			
RESINOSE	—	—	—	—	—	—	—	—	—	—	1.850	—
abeti	—	—	—	—	—	—	—	—	—	—	—	—
larice	—	—	—	—	—	—	—	—	—	—	—	—
pini	—	—	—	—	—	—	—	—	—	—	1.850	—
altre	—	—	—	—	—	—	—	—	—	—	—	—
LATIFOGLIE	—	—	—	—	3.837	1.036	1.906	1.468	3.849	822	6.680	41
quercie	—	—	—	—	—	—	170	—	146	249	1.458	18
faggio	—	—	—	—	—	—	—	—	2.605	408	428	10
castagno	—	—	—	—	3.837	1.036	1.666	1.468	356	164	4.727	10
pioppi	—	—	—	—	—	—	70	—	15	1	61	—
altre	—	—	—	—	—	—	—	—	727	—	6	3
TOTALE	—	—	—	—	3.837	1.036	1.906	1.468	3.849	822	8.530	41

Segue : Tav. 219 — Legname da lavoro per specie legnosa, assortimento e destinazione economica

Segue : B — PER REGIONE : SARDEGNA

Metri cubi

SPECIE LEGNOSA	1947-48	1948-49	1949-50	1950-51	1947-48	1948-49	1949-50	1950-51	1947-48	1948-49	1949-50	1950-51
	TONDAME DA SEGA				LEGNAME ASCIATO				LEGNAME DA TRANCIA E PER COMPENSATI			
RESINOSE	208	91	57	—	—	55	5	—	—	—	—	—
abeti	—	—	—	—	—	—	—	—	—	—	—	—
larice	—	—	—	—	—	—	—	—	—	—	—	—
pini	182	91	57	—	—	55	5	—	—	—	—	—
altre	21	—	—	—	—	—	—	—	—	—	—	—
LATIFOGLIE	3.787	2.285	2.348	3.349	4	126	214	—	116	—	—	—
quercie	368	—	30	542	—	25	—	—	—	—	—	—
faggio	—	—	—	—	—	—	—	—	—	—	—	—
castagno	661	354	182	146	4	46	5	—	—	—	—	—
pioppi	724	930	1.137	350	—	15	9	—	—	—	—	—
altre	2.034	1.001	999	2.311	—	40	200	—	116	—	—	—
TOTALE	3.990	2.376	2.405	3.349	4	181	219	—	116	—	—	—
	LEGNAME PER TRAVERSE E PEZZI DA SCAMBI FERROVIARI				PALERIA GROSSA				PALERIA MINUTA			
RESINOSE	—	—	—	—	24	471	863	90	—	278	150	100
abeti	—	—	—	—	—	—	—	—	—	—	—	—
larice	—	—	—	—	—	—	—	—	—	—	—	—
pini	—	—	—	—	24	471	476	90	—	278	150	100
altre	—	—	—	—	—	—	387	—	—	—	—	—
LATIFOGLIE	4.859	6.722	3.297	3.387	7.651	3.911	3.870	4.073	6.220	53	30	658
quercie	4.859	6.500	2.634	3.387	4.535	2.626	1.405	1.851	4.600	25	—	268
faggio	—	—	—	—	—	—	—	—	—	—	—	—
castagno	—	—	—	—	1.086	378	570	760	620	28	30	90
pioppi	—	—	—	—	—	—	—	—	—	—	—	—
altre	—	222	663	—	2.030	907	1.895	1.462	1.000	—	—	300
TOTALE	4.859	6.722	3.297	3.387	7.675	4.382	4.733	4.163	6.220	331	180	758
	LEGNAME PER PASTA				LEGNAME PER DOGHE				ALTRI ASSORTIMENTI E DESTINAZIONI ECONOMICHE			
RESINOSE	—	—	—	—	—	—	—	—	—	—	—	—
abeti	—	—	—	—	—	—	—	—	—	—	—	—
larice	—	—	—	—	—	—	—	—	—	—	—	—
pini	—	—	—	—	—	—	—	—	—	—	—	—
altre	—	—	—	—	—	—	—	—	—	—	—	—
LATIFOGLIE	—	—	—	—	72	300	—	25	1.532	964	723	458
quercie	—	—	—	—	—	—	—	—	874	830	352	417
faggio	—	—	—	—	—	—	—	—	—	—	—	6
castagno	—	—	—	—	72	300	—	25	90	10	324	—
pioppi	—	—	—	—	—	—	—	—	179	18	37	27
altre	—	—	—	—	—	—	—	—	389	106	10	8
TOTALE	—	—	—	—	72	300	—	25	1.532	964	723	458

Tav. 220 — Legname da lavoro per assortimento e destinazione economica

Metri cubi

PROVINCIE REGIONI	TONDAME DA SEGA				LEGNAME ASCIATO				LEGNAME DA TRANCIA E PER COMPENSATI			
	1947-48	1948-49	1949-50	1950-51	1947-48	1948-49	1949-50	1950-51	1947-48	1948-49	1949-50	1950-51
Alessandria	12.952	10 642	11.156	12 287	29	384	253	133	3 398	2 524	4.510	5.525
Asti	5.580	3.555	5.614	2.682	—	30	127	—	1.593	3.039	3.905	628
Cuneo	36.717	32.198	30 215	30.845	1.737	3.488	1.875	3.414	6.099	5.013	6.271	8.278
Novara	45 592	47.095	40 307	42.478	—	1.007	3.341	2.394	1.420	2.640	1.109	901
Torino	43.997	36.920	41.318	41.447	1 563	4 304	3.109	2.763	4.502	8.988	6.302	10.062
Vercelli	25 259	24 764	27.822	33 463	50	621	310	914	2.335	2.631	1.755	2.764
PIEMONTE	170.097	155.174	156.432	163 202	3 379	9 834	9.015	9.618	19.347	24.835	23.852	28.158
VALLE D'AOSTA	40.687	25.693	30 287	28.891	90	7.564	7.859	5.930	270	93	15	59
Bergamo	21.497	30.329	25.186	28.646	90	7.562	6.440	4.607	1.720	1.045	272	184
Brescia	34.439	37.173	40 683	36.942	1.435	3.449	4.765	6.159	117	137	56	—
Como	6 567	5 729	4 578	2 553	230	1 236	380	468	159	117	131	72
Cremona	3.215	2 507	5 420	2 505	—	—	—	—	1.600	1.734	—	—
Mantova	104	332	3 680	1.710	—	—	—	—	1 060	2 502	—	2.470
Milano	6.697	933	3.66	7.908	—	85	300	140	2.505	292	369	2.973
Pavia	16 331	16.504	16 373	16 031	—	—	—	5	5.595	5.048	4 880	5.355
Sondrio	63 673	63 662	81.883	59.907	2 238	5.993	3.131	3 370	120	43	130	50
Varese	6.393	4.481	4 262	4.971	20	47 5	696	1 060	361	77	—	—
LOMBARDIA	153.916	161.650	185.721	161.176	4.013	18.790	15.712	15.809	13.237	11.355	5.888	11.104
Bolzano	221.752	2 7 256	233 945	232 815	37 078	42 083	56 146	50 860	540	39	628	350
Trento	233.633	323 472	2 6 304	273 643	15.157	30.434	38.085	33 717	165	1 369	80	—
TRENTINO-ALTO ADIGE	455.385	570.728	530.249	506.458	52 235	72.517	94 231	84.577	705	1.408	708	350
Belluno	104 028	135 558	143.653	153.429	6.098	19.487	18 786	20 094	1.560	2 282	—	—
Padova	—	—	—	18	—	12	17	—	45	—	—	—
Rovigo	946	1 400	—	1.900	—	—	—	—	1.236	1.135	400	—
Treviso	1 620	961	2.159	3 615	73	157	160	141	302	5	20	—
Verona	1 369	2.383	1.904	2 158	15	383	387	1.074	—	16	—	—
Vicenza	30.486	35.928	49.566	40 016	1.690	5.256	8.104	7.931	20	—	270	165
VENETO	138.449	176.230	197.282	201.136	7.876	25.295	27.454	29.240	3.403	3.438	690	165
Gorizia	308	41	205	246	—	69	49	—	—	—	—	—
Udine	107.688	113.164	117.947	124.477	15.732	19 007	22 318	26 080	570	410	13	81
FRIULI-VENEZIA GIULIA	107.996	113.205	118.152	124.723	15.732	19.076	22.367	26.080	570	410	13	81
Genova	4 308	4.010	3.355	3 715	—	30	11	115	50	27	—	—
Imperia	12.799	12 356	10.587	17.423	—	120	220	—	100	44	—	—
La Spezia	18.395	6 927	5.742	6.827	—	10	—	—	—	—	—	—
Savona	11.737	14.124	17.197	15.938	588	281	35	—	711	1.018	—	—
LIGURIA	47.239	37.417	36.881	43.903	588	441	266	115	861	1.069	—	—
Bologna	3 068	2.158	1.046	1.461	170	604	1.311	1.095	127	—	—	12
Ferrara	1.865	3.732	2.940	7.340	—	166	—	200	—	—	—	—
Forlì	6.995	10.913	8.389	6.737	2 660	1.549	1 275	200	—	—	—	—
Modena	1 937	2.915	2.105	2 727	—	177	240	645	46	126	130	19
Parma	5.370	4.155	3 06	3 507	191	497	1.285	1.018	1.398	849	1.193	987
Piacenza	15.377	2 643	4 646	3 623	194	65	—	—	6.069	869	1.313	2.082
Ravenna	186	213	44	1.037	108	1	—	—	295	—	—	—
Reggio nell'Emilia	2.574	1.415	1.584	2.345	105	355	271	378	1.555	457	472	1.160
EMILIA-ROMAGNA	37.372	28.144	23.820	28.777	3.428	3.414	4.382	3.536	9.490	2.301	3.108	4.660
Arezzo	15.276	10.748	7.555	8.377	4.271	6.127	4.831	6.127	386	353	207	385
Firenze	14 826	13.639	13.491	15.988	3.993	4.111	5.505	5.312	720	300	558	590
Grosseto	6.640	3.611	4.830	4.523	155	386	—	340	1.465	871	1.330	1.805
Livorno	610	898	1.261	802	162	—	—	—	—	—	—	—
Lucca	9.682	7.381	9.211	9.507	460	1.572	666	677	184	76	210	50
Massa-Carrara	9.874	3.700	4.638	4.808	1 810	481	145	192	—	—	—	150
Pisa	24.026	38.057	39.388	15.025	40	214	137	—	828	1.710	1.540	275
Pistoia	5.864	9.210	9.185	9.645	2.586	2.636	1.861	1.180	159	216	75	104
Siena	7.178	5.698	6.134	7.015	—	291	271	548	400	535	340	779
TOSCANA	93.976	92.942	95.693	75.690	13.477	15.818	13.782	14.376	4.142	4.061	4.260	4.138

Segue: TAV. 220 — Legname da lavoro per assortimento e destinazione economica

Metri cubi

PROVINCIE REGIONI	TONDAME DA SEGA				LEGNAME ASCIATO				LEGNAME DA TRANCIA E PER COMPENSATI			
	1947-48	1948-49	1949-50	1950-51	1947-48	1948-49	1949-50	1950-51	1947-48	1948-49	1949-50	1950-51
Perugia	8.097	5.126	1.682	2.940	40	322	900	1.915	—	—	—	300
Terni	4.015	417	282	1.257	—	180	3	86	—	—	—	—
UMBRIA	12.112	5.543	1.964	4.197	40	502	903	2.001	—	—	—	300
Ancona	—	—	—	2	—	—	—	—	—	—	—	—
Ascoli Piceno	2.624	2.040	4.268	3.734	—	2	36	85	—	35	159	90
Macerata	974	773	809	823	—	40	12	—	—	—	—	—
Pesaro e Urbino	—	34	230	200	125	—	—	—	—	—	—	—
MARCHE	3.598	2.847	5.307	4.759	125	42	48	85	—	35	159	90
Frosinone	3.756	2.109	4.586	3.221	655	330	885	298	—	250	—	110
Latina	1.846	410	808	613	20	35	954	590	—	—	—	—
Rieti	11.221	15.088	20.160	11.202	—	287	50	197	—	—	550	1.950
Roma	14.736	13.015	12.570	12.982	870	2.431	6.405	9.830	290	189	5	5.320
Viterbo	5.095	4.866	9.184	14.360	442	5.236	10.134	6.070	—	—	300	660
LAZIO	36.654	35.488	47.308	42.378	1.987	8.819	18.428	16.985	290	439	855	8.040
Campobasso	5.879	1.885	7.584	7.579	310	1.467	377	318	—	—	784	500
Chieti	1.729	497	2.608	4.600	608	60	30	—	180	96	—	—
L'Aquila	27.013	22.628	43.546	42.502	140	269	204	721	4.288	4.618	5.073	6.911
Pescara	1.879	296	3.093	1.078	—	—	—	—	300	80	—	—
Teramo	738	3.718	2.954	14.162	—	15	102	—	1.000	547	3.965	1.550
ABRUZZI E MOLISE	37.238	29.024	59.785	69.921	1.058	1.811	713	1.039	5.768	5.341	9.822	8.961
Avellino	32.072	25.618	31.318	30.544	—	550	828	108	300	239	3.890	3.395
Benevento	4.243	3.625	3.075	3.127	—	30	20	—	—	—	—	—
Caserta	9.167	4.965	8.290	3.874	—	300	496	390	500	5.290	1.800	815
Napoli	699	1.120	984	1.061	50	—	—	—	—	—	—	—
Salerno	34.250	31.026	35.592	58.396	4.290	1.016	1.290	2.570	9.337	6.766	10.860	12.664
CAMPANIA	80.431	66.354	79.259	97.002	4.340	1.896	2.634	3.068	10.137	12.295	16.550	16.874
Bari	—	135	—	—	—	—	—	—	—	—	—	—
Foggia	685	1.355	4.283	6.763	760	—	—	—	—	—	180	250
Taranto	—	95	—	—	632	—	—	—	—	—	—	—
PUGLIA	685	1.585	4.283	6.763	1.392	—	—	—	—	—	180	250
Matera	—	—	—	300	—	312	187	50	—	—	—	—
Potenza	16.160	16.949	28.515	28.519	500	900	1.680	463	3.280	3.140	1.355	7.100
BASILICATA	16.160	16.949	28.515	28.519	500	1.212	1.867	513	3.280	3.140	1.355	7.100
Catanzaro	80.075	59.208	59.750	98.472	9.288	13.392	16.340	12.619	2.078	913	1.695	1.348
Cosenza	175.877	171.497	148.665	228.249	64.608	31.349	26.976	34.065	9.400	6.219	5.931	6.235
Reggio di Calabria	53.542	49.519	57.643	42.179	5.058	2.391	2.510	2.042	2.285	5.409	3.355	3.100
CALABRIA	309.494	280.224	266.058	368.900	78.954	47.132	45.826	48.726	13.783	12.541	10.931	10.683
Agrigento	27	—	—	—	—	—	—	—	—	—	—	—
Catania	3.369	8.797	10.616	14.844	—	—	280	835	—	—	—	—
Enna	255	—	—	—	—	—	—	—	—	—	—	—
Messina	9.407	4.829	5.261	8.881	—	612	153	536	25	—	—	—
Palermo	1.484	270	459	458	—	94	91	90	—	—	—	—
Siracusa	—	100	—	—	39	50	—	—	—	—	—	—
SICILIA	14.542	13.996	16.341	24.183	39	756	524	1.461	25	—	—	—
Cagliari	2.955	1.737	2.099	2.817	—	5	200	—	—	—	—	—
Nuoro	786	429	45	261	4	96	5	—	116	—	—	—
Sassari	249	210	261	271	—	80	14	—	—	—	—	—
SARDEGNA	3.990	2.376	2.405	3.349	4	181	219	—	116	—	—	—
ITALIA	1.765.021	1.815.569	1.885.742	1.984.224	189.257	234.600	266.230	263.159	85.404	82.781	78.386	100.613

Segue: TAV. 220 — Legname da lavoro per assortimento e destinazione economica

Metri cubi

PROVINCIE REGIONI	LEGNAME PER PASTA				LEGNAME PER DOGHE				ALTRI ASSORTIMENTI E DESTINAZIONI ECONOMICHE			
	1947-48	1948-49	1949-50	1950-51	1947-48	1948-49	1949-50	1950-51	1947-48	1948-49	1949-50	1950-51
Alessandria	3.970	7.008	7.125	7.395	328	287	37	—	7.817	7.136	3.417	3.438
Asti	—	1.781	1.811	249	—	—	—	—	2.400	1.514	888	170
Cuneo	12.942	11.355	14.043	16.219	1.670	789	651	295	60.904	78.993	50.358	43.726
Novara	7.266	10.238	12.757	5.781	212	235	202	545	4.608	11.908	3.318	5.140
Torino	7.952	8.654	8.489	7.845	1.488	602	431	127	10.087	18.199	9.749	10.764
Vercelli	2.409	4.325	5.542	10.479	219	280	22	150	6.884	8.345	7.857	4.915
PIEMONTE	34.539	43.361	49.767	47.968	3.917	2.193	1.343	1.117	92.700	126.095	75.587	68.158
VALLE D'AOSTA	8.282	3.133	1.744	2.881	234	235	210	335	914	6.938	4.653	4.719
Bergamo	—	—	—	20	250	—	222	114	3.530	4.644	2.816	4.828
Brescia	387	113	230	65	30	—	4	—	2.691	5.360	3.553	6.526
Como	2.050	435	555	455	30	—	30	—	2.092	3.121	1.837	1.871
Cremona	930	1.750	5.240	970	—	—	—	—	—	2.670	2.785	1.525
Mantova	5.015	6.605	4.005	4.060	—	—	—	—	—	340	—	75
Milano	—	—	2.879	2.662	—	—	—	—	160	40	—	—
Milano	9.760	9.455	9.665	9.900	7	—	—	—	2.157	1.400	1.225	1.458
Pavia	210	1.420	1.597	880	285	66	12	23	1.165	840	2.412	4.192
Sondrio	1.162	6.050	1.522	1.138	63	54	7	—	1.297	3.407	2.053	2.737
Varese	—	—	—	—	—	—	—	—	—	—	—	—
LOMBARDIA	19.514	25.828	25.693	20.150	665	185	275	137	13.092	21.822	16.681	23.212
Bolzano	27.093	26.579	27.389	24.829	10	74	22	70	18.506	8.341	4.085	4.125
Trento	13.606	12.096	8.897	7.546	16	208	—	—	5.169	11.580	11.776	7.635
TRENTINO-ALTO ADIGE	40.699	38.675	36.286	32.375	26	282	22	70	23.675	19.921	15.861	11.760
Belluno	7.119	7.641	11.830	11.085	5	—	—	—	3.188	2.370	375	945
Padova	—	—	—	—	34	28	—	—	20	32	38	10
Rovigo	885	600	—	—	—	—	—	—	—	—	2.150	—
Treviso	—	—	—	—	85	82	178	106	569	3.179	1.661	2.687
Verona	—	—	—	—	10	20	—	—	1.089	1.446	480	1.127
Vicenza	37	—	—	784	902	7.583	2.474	2.621	3.519	4.706	8.209	3.852
VENETO	8.041	8.241	11.830	11.869	1.036	7.713	2.652	2.727	8.385	11.733	12.913	8.621
Gorizia	—	—	30	32	—	—	28	9	—	240	44	—
Udine	12.440	14.276	10.523	12.651	312	96	6	14	14.656	25.012	15.331	9.097
FRIULI-VENEZIA GIULIA	12.440	14.276	10.553	12.683	312	96	34	23	14.656	25.252	15.375	9.097
Genova	30	—	—	—	20	—	—	—	16.76	32.592	10.989	11.901
Imperia	9.989	6.539	6.724	9.583	—	—	—	—	4.754	8.480	4.703	12.662
La Spezia	138	—	—	—	—	—	—	—	6.841	11.898	4.880	41.100
Savona	2.146	1.013	1.323	752	1.024	3.026	3.478	2.729	19.740	22.465	17.221	13.949
LIGURIA	12.303	7.552	8.047	10.335	1.044	3.026	3.478	2.729	48.101	75.435	37.793	79.612
Bologna	290	—	—	—	133	76	35	56	2.839	6.697	3.760	3.515
Ferrara	—	—	—	—	—	—	—	—	—	310	125	—
Forlì	—	65	157	2.010	436	140	58	100	660	1.695	330	600
Modena	—	—	—	—	15	19	79	25	1.972	3.666	1.926	2.257
Parma	—	—	250	140	269	222	245	66	13.793	20.115	10.196	13.155
Piacenza	4.070	692	1.511	579	16	—	—	21	972	3.207	3.341	4.444
Ravenna	17	—	—	—	—	—	—	—	29	53	18	—
Reggio nell'Emilia	31	—	—	—	30	160	119	100	1.719	3.038	2.030	20.703
EMILIA-ROMAGNA	4.408	757	1.918	2.729	899	617	536	368	21.984	38.781	21.726	44.674
Arezzo	13	645	792	2.451	799	509	360	421	10.386	6.161	5.029	4.480
Firenze	666	605	965	231	277	297	411	51	5.615	14.880	9.566	4.791
Grosseto	454	200	40	2.695	—	89	64	105	10.086	8.748	6.047	5.258
Livorno	—	1	—	—	50	10	10	—	38	25	33	575
Lucca	1.290	855	445	149	358	110	150	80	31.842	36.707	19.170	20.422
Massa-Carrara	5	106	—	95	—	182	60	100	12.440	31.351	16.309	22.718
Pisa	—	550	898	288	30	12	5	16	2.541	1.436	3.069	4.818
Pistoia	471	497	576	415	4	—	—	40	12.672	11.167	8.473	9.369
Siena	270	50	—	947	216	210	150	40	2.173	2.554	4.017	4.385
TOSCANA	3.169	3.509	3.716	7.271	1.734	1.419	1.210	853	87.793	113.029	71.713	76.816

Segue: Tav. 220 — Legname da lavoro per assortimento e destinazione economica

Metri cubi

PROVINCIE REGIONI	LEGNAME PER PASTA				LEGNAME PER DOGHE				ALTRI ASSORTIMENTI E DESTINAZIONI ECONOMICHE			
	1947-48	1948-49	1949-50	1950-51	1947-48	1948-49	1949-50	1950-51	1947-48	1948-49	1949-50	1950-51
Perugia	—	—	—	300	870	—	10	—	1.150	668	200	273
Terni	450	—	—	—	72	61	155	89	83	75	87	112
UMBRIA	450	—	—	300	942	61	165	89	1.233	743	287	385
Ascoli Piceno	—	—	—	—	—	—	—	—	1	120	239	385
Macerata	—	—	—	—	191	329	125	78	1.189	598	88	314
Pesaro e Urbino	—	—	—	—	—	—	—	—	30	20	—	—
MARCHE	—	—	—	—	191	329	125	78	1.220	738	327	699
Frosinone	1.360	2.747	11.580	1.071	766	1.191	421	983	600	1.078	2.205	1.892
Latina	436	50	—	—	3.110	332	1.120	100	426	25	94	100
Rieti	900	275	550	275	58	112	154	191	310	1.118	315	555
Roma	100	230	—	70	23.520	7.260	8.590	5.820	16.743	2.870	9.233	10.301
Viterbo	—	—	—	919	22.537	16.208	28.015	26.628	7.559	450	5.091	2.715
LAZIO	2.796	3.302	12.130	2.335	49.991	25.103	38.300	33.722	25.638	5.541	16.938	15.563
Campobasso	—	—	—	90	—	—	—	100	5.640	—	1.020	870
Chieti	—	—	—	—	—	—	—	—	150	217	100	20
L'Aquila	570	318	330	1.300	—	—	—	—	2.609	7.303	8.206	6.149
Pescara	—	—	—	—	—	—	—	—	30	820	430	120
Teramo	—	—	—	—	—	—	—	—	67.956	13.438	19.603	4.575
ABRUZZI E MOLISE	570	318	330	1.390	—	—	—	100	76.385	21.778	29.359	11.734
Avellino	1.220	100	—	—	14.381	27.208	27.736	28.900	2.152	22.609	14.695	16.150
Benevento	—	—	104	10	3.158	1.219	2.816	1.269	1.161	3.952	3.495	894
Caserta	—	3.765	2.700	2.360	3.640	321	2.262	170	3.010	4.342	5.143	4.590
Napoli	—	—	—	—	5.280	3.870	4.715	4.630	3.560	2.290	1.373	410
Salerno	—	—	15	—	17.970	20.986	18.484	22.131	5.504	9.848	10.069	13.445
CAMPANIA	1.220	3.865	2.819	2.370	44.429	53.604	56.013	57.100	15.387	43.041	34.775	35.489
Bari	—	—	—	—	—	—	—	—	—	121	544	190
Brindisi	—	—	—	—	—	—	—	—	340	—	—	90
Foggia	—	—	—	—	—	60	—	85	1.410	635	1.831	9.017
Taranto	—	—	—	—	—	—	—	—	—	—	190	—
PUGLIA	—	—	—	—	—	60	—	85	1.750	756	2.565	9.297
Matera	—	—	—	—	—	4	—	—	755	17	7	83
Potenza	—	187	720	375	3.073	521	4.366	2.501	305	13.928	2.452	2.335
BASILICATA	—	187	720	375	3.073	525	4.366	2.501	1.060	13.945	2.459	2.418
Catanzaro	2.812	—	1.700	3.500	6.639	8.088	8.093	8.056	8.242	13.914	9.945	8.502
Cosenza	122	460	190	55	1.506	2.626	1.566	4.581	42.073	71.238	84.939	52.564
Reggio di Calabria	—	—	30	360	8.579	3.761	4.579	6.545	8.845	21.604	11.865	22.389
CALABRIA	2.934	460	1.920	3.915	16.724	14.475	14.238	19.182	59.160	106.756	106.749	83.455
Agrigento	—	—	—	—	—	—	—	—	—	1	1	—
Catania	—	—	—	—	3.407	959	1.420	1.315	138	—	8.404	—
Messina	—	—	—	—	430	65	479	145	3.387	745	93	10
Palermo	—	—	—	—	—	12	7	8	—	16	32	31
Ragusa	—	—	—	—	—	—	—	—	198	—	—	—
Siracusa	—	—	—	—	—	—	—	—	126	60	—	—
SICILIA	—	—	—	—	3.837	1.036	1.906	1.468	3.849	822	8.530	41
Cagliari	—	—	—	—	—	—	—	—	249	104	93	15
Nuoro	—	—	—	—	72	—	—	25	1.155	835	589	415
Sassari	—	—	—	—	—	300	—	—	128	25	41	28
SARDEGNA	—	—	—	—	72	300	—	25	1.532	964	723	458
ITALIA	151.365	153.464	167.473	158.946	129.126	111.259	124.873	122.709	498.514	634.090	475.014	486.203

Segue: Tav. 220 — Legname da lavoro per assortimento e destinazione economica

Metri cubi

PROVINCIE REGIONI	LEGNAME PER TRAVERSE E PEZZI DA SCAMBI FERROVIARI				PALERIA GROSSA				PALERIA MINUTA			
	1947-48	1948-49	1949-50	1950-51	1947-48	1948-49	1949-50	1950-51	1947-48	1948-49	1949-50	1950-51
Alessandria	1.700	264	156	188	533	540	383	166	1.213	1.866	4.229	3.263
Asti	—	54	24	10	33	—	—	—	1.280	2.953	2.207	1.864
Cuneo	317	75	208	107	6.504	5.371	5.614	5.057	5.736	10.223	10.523	11.664
Novara	1.028	628	401	210	10.730	6.631	11.278	11.310	2.350	4.611	5.186	6.074
Torino	1.370	570	251	515	7.279	6.665	4.798	7.079	2.493	6.471	8.335	5.290
Vercelli	2.003	656	140	185	1.909	1.990	1.326	952	561	1.273	1.964	1.477
PIEMONTE	6.418	2.247	1.180	1.215	26.988	21.197	23.399	24.564	13.633	27.397	32.444	29.632
VALLE D'AOSTA	—	205	—	—	14.873	9.531	15.742	13.446	2.648	3.727	5.816	9.129
Bergamo	710	109	92	—	3.380	3.469	5.085	5.749	2.065	1.375	2.150	1.781
Brescia	60	35	—	—	2.591	1.410	1.645	2.288	3.977	6.829	5.508	9.546
Como	68	—	—	345	885	1.420	1.734	1.685	392	964	1.981	1.829
Mantova	—	—	—	—	40	—	—	—	5.315	1.890	1.209	1.506
Milano	—	—	—	—	50	55	135	70	52	50	23	50
Pavia	6	—	—	—	2.843	1.715	1.664	1.768	6.327	6.753	5.278	5.170
Sondrio	—	—	75	—	5.005	4.253	4.341	4.111	1.633	1.009	1.525	1.681
Varese	554	86	83	—	2.341	2.753	2.165	5.041	745	2.825	1.637	2.188
LOMBARDIA	1.398	230	250	345	17.135	15.075	16.769	20.712	20.506	21.695	19.311	23.751
Bolzano	436	50	—	—	8.582	12.775	9.484	10.118	4.991	5.927	8.759	7.166
Trento	400	170	100	—	15.175	16.541	15.572	15.197	3.594	6.124	7.628	6.955
TRENTINO-ALTO ADIGE	836	220	100	—	23.757	29.316	25.056	25.315	8.585	12.051	16.387	14.121
Belluno	117	—	15	10	1.769	1.784	2.210	961	43	160	493	570
Padova	—	—	—	—	9	—	—	—	170	177	978	1.265
Rovigo	—	—	—	—	60	382	—	—	10	235	—	—
Treviso	2	—	—	—	295	282	443	697	857	1.552	1.956	1.627
Verona	—	2	—	—	1.076	1.089	333	312	750	535	1.130	1.244
Vicenza	—	—	—	—	3.463	7.731	8.254	8.655	2.328	5.964	4.048	6.378
VENETO	119	2	15	10	6.672	11.268	11.240	10.625	4.158	8.623	8.605	11.084
Gorizia	—	—	—	—	—	—	1.016	14	1.554	4.681	1.956	4.405
Udine	287	—	—	—	8.069	6.557	6.655	6.189	2.720	3.169	6.915	4.906
FRIULI-VENEZIA GIULIA	287	—	—	—	8.069	6.557	7.701	6.203	4.274	7.850	8.871	9.311
Genova	76	50	—	—	1.541	2.200	1.680	2.156	2.806	2.610	2.376	1.295
Imperia	—	—	—	—	7.481	6.123	6.074	5.782	1.820	970	3.058	2.681
La Spezia	—	—	—	—	8.651	7.695	9.591	8.613	1.254	323	876	1.390
Savona	222	126	385	23	2.966	2.854	3.664	3.022	2.615	11.295	22.853	18.511
LIGURIA	298	176	385	23	20.639	18.872	21.009	19.573	8.495	15.195	29.163	23.877
Bologna	206	—	—	—	259	1.078	491	207	500	1.466	2.131	1.646
Forlì	10	24	15	—	465	431	857	230	121	125	162	228
Modena	30	70	—	—	66	88	207	39	204	214	752	223
Parma	155	103	121	83	715	601	613	764	661	969	1.187	2.100
Piacenza	464	198	203	115	611	51	382	80	52	2.620	5.346	3.628
Ravenna	—	—	—	—	126	161	115	322	117	342	57	137
Reggio nell'Emilia	9	40	10	—	54	28	82	136	141	290	417	226
EMILIA-ROMAGNA	874	435	349	198	2.296	2.438	2.743	1.778	1.796	6.026	10.052	8.188
Arezzo	10.141	11.472	9.170	6.462	2.199	1.662	4.057	3.677	1.072	2.829	2.331	2.045
Firenze	4.875	5.794	3.805	2.151	5.510	7.755	3.079	3.169	3.669	15.067	6.574	5.648
Grosseto	5.240	10.285	4.001	4.475	5.968	4.802	5.209	3.252	505	956	1.201	700
Livorno	—	248	343	—	1.402	1.332	1.045	625	132	355	572	461
Lucca	70	38	—	—	3.976	8.429	9.061	6.476	295	2.433	2.006	3.160
Massa-Carrara	619	198	68	255	2.468	2.338	2.146	510	2.663	2.593	3.324	1.468
Pisa	184	170	133	—	4.611	1.339	2.525	2.840	67	799	657	1.010
Pistoia	—	—	—	—	4.552	1.639	1.739	2.517	1.490	2.821	5.362	5.552
Siena	5.035	10.336	5.731	6.622	5.569	9.674	3.540	2.961	618	2.719	2.894	2.709
TOSCANA	26.164	38.541	23.251	19.965	36.255	38.970	32.400	26.027	10.511	30.572	24.921	22.753

Segue: Tav. 220 — Legname da lavoro per assortimento e destinazione economica

Metri cubi

PROVINCIE REGIONI	LEGNAME PER TRAVERSE E PEZZI DA SCAMBI FERROVIARI				PALERIA GROSSA				PALERIA MINUTA			
	1947-48	1948-49	1949-50	1950-51	1947-48	1948-49	1949-50	1950-51	1947-48	1948-49	1949-50	1950-51
Perugia	21.744	22.932	14.965	10.113	3 807	3 097	2 374	5 707	1.512	1.155	1.451	695
Terni	8.469	11.627	4 456	6 529	2 231	1.413	1.197	1.317	273	789	824	1.179
UMBRIA	30.213	34.559	19 422	16.642	6.038	4.510	3.571	7.024	1.785	1.944	2.275	1.874
Ancona	12	200	—	—	66	—	—	260	—	—	—	410
Ascoli Piceno	80	239	222	20	1 532	1.621	1.791	569	633	963	1 366	931
Macerata	401	30	20	162	563	519	769	401	185	825	771	450
Pesaro e Urbino	—	30	—	—	—	42	42	—	—	—	15	9
MARCHE	493	499	242	182	2.161	2.182	2.602	1.230	818	1.788	2.152	1.800
Frosinone	7.494	12.823	10 513	5 700	2.179	1.732	3 650	2 164	2 435	7 816	5 617	5 546
Latina	797	9.447	1 963	—	791	75	270	—	4 000	1 076	4 429	2 367
Rieti	10.658	14 552	6 560	2 365	3 001	2 427	1 630	1 651	4 502	2 483	2 094	1 453
Roma	8.430	4.391	789	1 540	26 207	17.775	20.120	10 723	11.711	22 277	7 466	10.939
Viterbo	8 747	21 263	17 811	8 698	2 911	3 265	7.501	7.197	7 538	13 594	30.777	21.638
LAZIO	36 126	62.486	37 636	18 303	35 089	25 274	33 171	21.735	30.186	47.246	50.383	41.943
Campobasso	8 304	12.397	4 424	4 264	95	343	245	247	—	62	271	225
Chieti	2 524	915	5	379	9	—	—	—	—	—	—	—
L'Aquila	24.274	26.475	7.487	4 043	1 647	5 315	4 977	1 726	205	431	934	567
Pescara	—	—	—	—	525	26	45	—	60	—	—	10
Teramo	839	2 204	174	737	—	23	40	—	10	—	20	—
ABRUZZI E MOLISE	35.941	41.991	12.090	9 423	2.276	5.707	5 262	3.018	275	493	1.225	802
Avellino	9 080	19.216	11 774	6 187	7 860	16.219	16.289	13 545	1.111	7 646	10 892	12.198
Benevento	2.833	5.347	1.666	944	552	333	430	238	200	1 227	1 596	707
Caserta	2.490	2.732	2 611	1 078	5 197	3 323	2 308	1 827	3 895	4 222	12.172	6.554
Napoli	—	—	—	—	1 369	1.490	1 578	1 541	15 728	20 996	22 932	26.566
Salerno	21.794	49 461	27 878	17.036	3.411	8 092	6 438	5 819	2 665	9 497	18.737	14.694
CAMPANIA	36 197	76.756	43 929	25.245	18 389	29.457	27.043	22.970	23 599	43.588	66.329	60.719
Bari	—	23	—	—	—	—	—	—	45	49	10	—
Foggia	535	640	480	245	—	—	—	—	200	61	110	405
Taranto	—	—	—	—	—	—	—	—	—	160	—	—
PUGLIA	535	663	480	245	—	—	—	—	245	270	120	405
Matera	2.163	4.857	2 469	681	—	—	—	—	—	—	13	—
Potenza	34 526	36 606	26 325	19 2 6	2 474	1.770	3 569	1 324	808	904	4 893	9.824
BASILICATA	36.689	41.463	28.794	19 927	2 474	1.770	3 569	1.324	808	904	4.906	9.824
Catanzaro	24.349	24.393	5 226	2 542	6 926	5.144	10.999	9 309	3 615	3 501	6 489	5 378
Cosenza	121.675	71.922	42.951	13 510	67 646	40.892	33 877	60 740	10 040	6 872	6 205	11.845
Reggio di Calabria	3.721	1 261	986	1 487	2 726	3.983	3 073	3 927	1 903	1 368	6 962	5 229
CALABRIA	149.745	97.576	49.163	17.539	77.293	50.019	47.949	73.976	15.558	11.741	19.656	22.452
Catania	100	—	—	—	1 371	2.521	5 045	2 755	598	3 569	2 115	2 786
Messina	1.330	1.428	710	631	1 405	771	681	1 250	113	680	380	1 174
Palermo	—	200	85	88	—	—	—	—	77	166	138	138
Siracusa	90	—	—	—	—	—	—	—	—	—	—	—
SICILIA	1.520	1.628	795	719	2.776	3.292	5.726	4 005	788	4.415	2.633	4.098
Cagliari	816	1.423	520	75	3 510	2 070	3 174	1 927	6 100	293	180	648
Nuoro	3.993	4.124	1.958	3 287	3 935	2.251	1 495	2 186	120	30	—	10
Sassari	50	1.175	819	25	230	61	64	50	—	8	—	100
SARDEGNA	4.859	6.722	3.297	3.387	7.675	4.382	4.733	4.163	6 220	331	180	758
ITALIA	368.712	406.399	221.378	133.368	310.860	279.817	289.689	286.688	154 888	245 859	305.429	296.521

Tav. 221 — Valore del legname da lavoro e dei combustibili nel 1949-50 e 1950-51 (*)

Milioni di lire

PROVINCIE REGIONI	LEGNAME DA LAVORO		COMBUSTIBILI				COM- PLESSO	LEGNAME DA LAVORO		COMBUSTIBILI				COM- PLESSO
	TOTALE	DI CUI RESINOSE	LEGNA DA ARDERE (legna e fasciname)		CARBONE VEGETALE (carbone e carbonella)			TOTALE	DI CUI RESINOSE	LEGNA DA ARDERE (legna e fasciname)		CARBONE VEGETALE (carbone e carbonella)		
			TOTALE	DI CUI LEGNA	TOTALE	DI CUI: CARBONE				TOTALE	DI CUI LEGNA	TOTALE	DI CUI [CARBONE]	
ANNO 1949-50														
Alessandria	178,3	7,0	319,1	285,1	12,4	11,9	509,8	217,7	15,3	310,3	274,1	25,4	24,4	553,4
Asti	97,7	0,2	147,3	118,0	—	—	245,0	38,9	0,5	131,4	113,2	—	—	170,3
Cuneo	655,8	148,2	931,8	805,8	22,5	22,3	1.610,1	750,6	160,4	1.189,2	1.014,7	55,6	55,6	1.995,4
Novara	508,9	371,1	704,6	591,9	—	—	1.213,5	532,3	392,8	703,6	612,9	0,3	0,3	1.236,2
Torino	542,6	199,0	615,8	531,8	3,0	3,0	1.161,4	631,8	202,1	654,1	577,0	3,3	3,3	1.289,2
Vercelli	316,4	76,1	490,7	437,7	—	—	807,1	428,5	102,2	520,9	461,4	—	—	949,4
PIEMONTE	2.299,7	801,6	3.209,3	2.770,3	37,9	37,2	5.546,9	2.599,3	873,3	3.509,5	3.053,3	84,6	83,6	6.193,9
VALLE D'AOSTA	450,6	417,0	184,8	156,4	—	—	635,4	488,1	437,6	208,5	173,6	—	—	696,6
Bergamo	332,6	303,6	292,3	145,4	3,1	3,1	628,0	414,7	376,7	280,0	145,5	1,8	1,8	696,5
Brescia	443,1	364,6	539,7	291,7	58,8	58,8	1.041,6	542,2	406,4	567,4	307,4	75,8	75,8	1.185,4
Como	68,8	31,3	395,3	270,8	2,8	2,7	466,9	58,2	24,7	420,9	279,9	1,9	1,8	481,0
Cremona	55,2	—	7,6	4,0	—	—	62,8	27,5	—	4,1	2,4	—	—	31,6
Mantova	57,8	—	35,9	20,3	—	—	93,7	70,7	—	38,7	22,6	—	—	109,4
Milano	44,5	2,7	66,6	43,3	—	—	111,1	104,5	1,6	79,8	57,3	—	—	184,3
Pavia	220,7	0,3	202,5	154,5	—	—	423,2	282,9	0,3	266,3	212,0	2,9	2,9	552,1
Sondrio	657,4	613,4	259,3	220,5	—	—	916,7	652,1	587,6	301,9	257,0	—	—	954,0
Varese	79,8	29,0	361,8	270,3	—	—	441,6	108,1	47,1	351,7	287,5	—	—	459,8
LOMBARDIA	1.959,9	1.344,9	2.161,0	1.420,8	64,7	64,6	4.185,6	2.260,9	1.144,4	2.310,8	1.571,6	82,4	82,3	4.654,1
Bolzano	2.617,9	2.606,5	351,8	310,5	6,7	6,7	2.976,4	3.177,6	3.166,9	393,5	349,8	4,1	3,8	3.575,2
Trento	3.101,0	3.078,8	786,5	635,6	58,9	58,9	3.946,4	3.553,8	3.538,6	812,8	676,8	25,7	25,7	4.392,3
TRENTINO-ALTO ADIGE	5.718,9	5.685,3	1.138,3	946,1	65,6	65,6	6.922,8	6.731,4	6.705,5	1.206,3	1.026,6	29,8	29,5	7.967,5
Belluno	1.406,3	1.380,2	493,3	445,5	—	—	1.899,6	1.961,3	1.942,2	568,0	520,6	0,7	0,7	2.530,0
Padova	6,3	—	57,4	44,2	—	—	63,7	7,7	—	32,9	21,3	—	—	40,6
Rovigo	8,7	0,1	16,1	9,2	—	—	24,8	12,9	—	7,8	6,6	—	—	20,7
Treviso	37,5	1,8	168,2	130,8	—	—	205,7	57,8	0,2	181,9	144,4	0,1	0,1	239,8
Venezia	—	—	—	—	—	—	—	—	—	—	—	—	—	—
Verona	27,0	13,6	107,0	44,7	1,2	1,2	135,2	36,9	22,4	131,5	60,3	0,3	0,3	168,7
Vicenza	553,3	422,2	312,7	209,7	0,8	0,8	866,8	593,5	454,2	349,9	220,0	0,5	0,5	943,9
VENETO	2.039,1	1.917,9	1.154,7	884,1	2,0	2,0	3.195,8	2.670,1	2.419,0	1.272,0	972,9	1,6	1,6	3.943,7
Gorizia	18,7	1,2	11,0	8,6	—	—	29,7	25,2	0,7	16,3	12,2	—	—	41,5
Udine	1.436,6	1.245,0	1.010,0	934,6	32,7	32,7	2.479,3	1.733,4	1.572,4	949,1	832,1	15,7	14,3	2.698,2
FRULLI-VENEZIA GIULIA	1.455,3	1.246,2	1.021,0	943,2	32,7	32,7	2.509,0	1.758,6	1.573,1	965,4	844,3	15,7	14,3	2.739,7
Genova	85,9	11,6	274,2	236,2	60,7	60,7	420,8	95,7	19,6	323,4	288,1	23,8	23,8	442,9
Imperia	116,0	103,2	118,1	106,5	45,2	45,2	279,3	191,7	149,6	133,6	126,6	34,9	34,9	360,2
La Spezia	110,2	53,4	104,9	94,2	83,6	80,5	298,7	304,1	55,5	183,9	150,6	80,5	74,2	568,5
Savona	308,3	72,7	365,2	318,5	80,4	80,4	753,9	289,0	58,3	395,2	347,5	80,1	80,1	764,3
LIGURIA	620,4	240,9	862,4	755,4	269,9	266,8	1.752,7	880,5	283,0	1.036,1	912,8	219,3	213,0	2.135,9
Bologna	41,0	12,1	224,5	190,8	18,3	17,6	283,8	39,0	10,9	229,3	197,2	17,8	17,7	286,1
Ferrara	20,7	—	15,0	8,3	—	—	35,7	58,3	1,4	11,6	8,1	—	—	69,9
Forlì	82,6	64,3	227,8	199,4	78,8	78,6	389,2	76,9	51,4	236,0	214,4	53,4	53,3	366,3
Modena	32,7	3,8	328,7	282,5	20,9	19,3	382,3	37,9	7,1	349,0	291,8	36,0	34,1	422,9
Parma	90,5	2,0	477,3	398,8	176,3	173,7	744,1	103,9	1,8	740,2	648,3	153,9	149,4	998,0
Piacenza	89,4	1,2	196,7	163,6	29,5	29,5	315,6	87,7	—	219,9	182,1	27,7	27,7	335,3
Ravenna	1,4	1,1	16,6	12,8	5,2	5,2	23,2	11,0	6,6	18,2	13,7	7,6	7,6	36,8
Reggio nell'Emilia	24,2	2,6	228,3	201,6	31,1	30,7	283,6	126,3	4,3	171,2	137,9	5,3	5,3	302,8
EMILIA-ROMAGNA	382,5	87,1	1.714,9	1.457,8	360,1	354,6	2.457,5	541,0	83,5	1.975,4	1.693,5	301,7	295,1	2.818,1
Arezzo	205,9	87,8	315,2	260,2	201,3	180,3	722,4	220,5	118,4	282,1	235,3	141,7	123,6	644,3
Firenze	258,3	123,0	357,4	286,8	300,3	268,2	916,0	255,9	158,0	387,3	335,1	254,2	220,2	897,4
Grosseto	138,8	17,8	635,6	578,3	1.059,3	1.043,1	1.833,7	142,1	9,8	556,9	501,5	854,8	831,4	1.553,8
Livorno	17,9	7,0	89,6	75,8	235,4	230,6	342,9	13,9	7,1	80,5	59,7	221,8	209,9	316,2
Lucca	210,3	59,3	220,5	179,2	148,0	138,8	578,8	210,3	55,4	252,2	217,2	177,1	171,2	639,6
Massa-Carrara	105,8	11,8	278,2	259,5	52,0	50,7	436,0	135,5	7,9	225,9	208,6	22,6	21,0	384,0
Pisa	297,6	137,2	273,8	204,6	486,5	452,1	1.057,9	149,2	88,7	152,8	124,8	113,8	93,3	415,8
Pistoia	156,3	83,0	170,1	146,4	76,2	65,5	402,6	167,9	80,7	195,5	166,6	66,3	59,0	429,7
Siena	125,7	9,7	394,1	345,0	373,1	354,2	892,9	162,5	16,4	416,7	373,3	342,5	293,7	921,7
TOSCANA	1.516,6	538,6	2.734,5	2.335,8	2.932,1	2.783,5	7.183,2	1.457,8	542,4	2.549,9	2.222,1	2.194,8	2.023,3	6.202,5

(*) Il valore delle utilizzazioni legnose è stato calcolato in base ai prezzi ricavati dalla media annuale dei prezzi medi trimestrali praticati agli "imposti" per ciascuna Provincia ed al volume delle rispettive utilizzazioni considerate al netto delle perdite di trasformazione che sono state considerate in aumento alla massa legnosa del fasciname.

Segue: Tav. 221 — Valore del legname da lavoro e dei combustibili nel 1949-50 e 1950-51 (*)

Milioni di lire

PROVINCIE — REGIONI	LEGNAME DA LAVORO		COMBUSTIBILI						COM- PLESSO	LEGNAME DA LAVORO		COMBUSTIBILI						COM- PLESSO
	TOTALE	DI CUI RESINOSE	LEGNA DA ARDERE (legna e fasciname)		CARBONE VEGETALE (carbone e carbonella)		TOTALE	DI CUI RESINOSE		LEGNA DA ARDERE (legna e fasciname)		CARBONE VEGETALE (carbone e carbonella)		TOTALE	DI CUI CARBONE			
			TOTALE	DI CUI LEGNA	TOTALE	DI CUI CARBONE				TOTALE	DI CUI LEGNA	TOTALE	DI CUI CARBONE					
ANNO 1949-50																		
Perugia	108,2	5,5	501,3	425,0	267,3	265,4	876,8	137,3	28,0	528,4	433,6	259,3	256,1	925,0				
Terni	38,0	3,6	323,9	284,0	310,5	305,7	672,4	65,4	6,1	353,3	287,9	237,3	235,7	656,0				
UMBRIA	146,2	9,1	825,2	709,0	577,8	571,1	1.549,2	202,7	34,1	881,7	721,5	496,6	491,8	1.581,0				
Ancona	—	—	33,0	9,0	7,3	7,3	40,3	2,7	2,7	48,4	18,6	9,8	9,8	60,9				
Ascoli Piceno	58,3	0,2	97,1	72,4	53,2	53,2	208,6	46,4	0,7	92,0	68,4	38,6	38,6	177,0				
Macerata	19,5	0,1	131,8	74,0	70,5	70,5	221,8	16,3	—	179,9	112,3	73,5	73,5	269,7				
Pesaro e Urbino	2,2	—	162,9	81,6	106,1	106,0	271,2	1,6	—	191,6	113,2	90,7	90,7	283,9				
MARCHE	80,0	0,3	424,8	237,0	237,1	237,0	741,9	67,0	3,4	511,9	312,5	212,6	212,6	791,5				
Frosinone	194,5	—	231,1	175,2	315,5	311,4	741,1	127,8	0,7	206,0	104,0	427,4	418,2	761,2				
Latina	61,4	—	162,8	115,3	134,4	133,7	358,6	31,2	—	105,7	74,0	75,2	74,5	212,0				
Rieti	215,2	0,4	340,3	304,3	247,6	247,2	803,1	152,9	0,6	276,3	248,2	237,1	236,9	666,3				
Roma	456,2	—	277,8	223,8	345,0	343,0	1.079,0	576,3	—	295,5	211,3	270,8	270,5	1.142,6				
Viterbo	579,8	—	504,6	397,6	268,4	268,3	1.352,8	560,6	—	464,0	359,9	277,5	277,0	1.302,1				
LAZIO	1.507,1	0,4	1.516,6	1.216,2	1.310,9	1.303,6	4.334,6	1.448,8	1,3	1.347,5	1.017,4	1.288,0	1.277,1	4.084,2				
Campobasso	113,5	26,8	161,8	147,3	242,5	239,0	517,9	110,1	23,7	140,4	125,3	265,1	260,6	515,6				
Chieti	14,4	0,1	76,0	68,6	42,4	41,9	132,8	44,7	0,1	76,3	68,2	66,6	66,1	187,6				
L'Aquila	485,1	21,0	389,0	344,7	192,1	192,0	1.066,2	496,3	15,8	466,3	426,2	204,0	203,6	1.166,6				
Pescara	20,1	—	48,5	44,0	5,5	5,5	74,1	8,2	0,5	46,2	36,1	5,0	4,9	59,4				
Teramo	146,6	2,5	78,2	68,7	81,7	81,6	306,5	154,7	3,7	138,2	125,8	159,1	159,1	452,0				
ABRUZZI E MOLISE	779,7	50,4	753,5	673,3	564,2	560,0	2.097,5	814,0	43,8	867,4	781,6	699,8	694,3	2.381,2				
Avellino	783,9	12,9	99,5	47,9	178,9	177,5	1.062,3	735,8	0,7	118,0	51,5	223,9	223,0	1.077,7				
Benevento	77,0	6,9	34,7	25,0	65,7	65,2	177,4	47,1	—	48,3	37,7	49,2	48,1	144,6				
Caserta	186,9	—	72,3	20,3	262,7	261,7	521,9	111,8	—	66,3	24,6	221,0	219,0	399,1				
Napoli	114,4	4,6	62,6	21,5	20,4	20,0	197,4	143,4	5,1	118,2	24,4	26,0	25,4	287,6				
Salerno	744,8	—	340,9	279,8	827,3	785,9	1.913,0	1.136,8	2,7	254,2	189,9	832,4	795,5	2.223,4				
CAMPANIA	1.907,0	24,4	610,0	394,5	1.355,0	1.310,3	3.872,0	2.174,9	8,5	605,0	328,1	1.352,5	1.311,0	4.132,4				
Bari	1,9	—	35,1	31,6	11,6	10,9	48,6	0,8	—	31,8	27,0	12,0	11,4	44,6				
Brindisi	—	—	1,8	1,6	0,3	0,3	2,1	0,4	—	3,9	3,2	—	—	4,3				
Foggia	47,7	2,6	49,8	42,8	96,8	90,4	194,3	125,7	5,4	60,1	55,5	149,2	142,6	335,0				
Lecce	—	—	3,4	1,7	1,9	1,9	5,3	—	—	1,1	0,1	1,4	1,4	2,5				
Taranto	0,7	—	32,3	26,9	52,5	51,3	85,5	—	—	32,3	25,6	37,4	36,6	69,7				
PUGLIA	50,3	2,6	122,4	104,6	163,1	154,8	335,8	126,9	5,4	129,2	111,4	200,0	192,0	456,1				
Matera	17,0	—	121,2	97,7	152,8	147,0	291,0	5,8	—	70,8	57,5	113,4	108,2	190,0				
Potenza	468,9	15,7	149,9	116,7	255,6	247,1	874,4	523,6	0,4	181,0	138,6	297,9	293,5	1.002,5				
BASILICATA	485,9	15,7	271,1	214,4	408,4	394,1	1.165,4	529,4	0,4	251,8	196,1	411,3	401,7	1.192,5				
Catanzaro	603,6	148,3	81,1	42,5	335,7	326,4	1.020,4	782,2	260,3	80,5	46,1	371,9	360,1	1.234,6				
Cosenza	1.626,3	506,9	152,0	113,5	601,1	600,1	2.379,4	2.157,9	851,8	274,7	227,7	726,3	724,8	3.158,9				
Reggio di Calabria	409,4	66,1	50,9	23,4	208,3	207,2	668,6	488,2	82,0	65,8	27,5	283,5	279,2	837,5				
CALABRIA	2.639,3	721,3	284,0	179,4	1.145,1	1.133,7	4.068,4	3.428,3	1.194,1	421,0	303,3	1.381,7	1.364,1	5.231,0				
Agrigento	—	—	0,2	0,1	0,4	0,4	0,6	—	—	0,3	0,3	—	—	0,3				
Caltanissetta	—	—	1,0	0,4	1,9	1,9	2,9	—	—	—	—	0,4	0,4	0,4				
Catania	145,8	46,2	17,9	8,5	51,5	51,2	215,2	117,7	55,6	27,8	11,2	50,8	49,8	196,3				
Enna	—	—	2,3	1,5	1,1	1,0	3,4	—	—	6,9	5,9	1,9	1,6	8,8				
Messina	38,0	7,5	32,1	27,4	82,2	81,3	152,3	73,5	12,8	24,7	19,0	79,2	78,1	177,4				
Palermo	2,3	—	18,9	15,8	27,3	25,9	48,5	5,2	—	20,3	17,2	31,5	29,3	57,0				
Ragusa	—	—	1,5	1,1	2,6	2,6	4,1	—	—	0,4	0,3	0,3	0,3	0,7				
Siracusa	—	—	8,9	6,7	6,8	6,7	15,7	—	—	0,3	0,3	0,3	0,3	0,6				
Trapani	—	—	1,4	1,2	3,1	3,1	4,5	—	—	1,5	1,3	2,7	2,7	4,2				
SIICLIA	186,1	53,7	84,2	62,7	176,9	174,1	447,2	196,4	68,4	82,2	55,5	167,1	162,5	445,7				
Cagliari	38,9	3,8	130,4	84,8	443,6	443,3	612,9	30,4	0,2	84,2	35,9	258,6	257,5	373,2				
Nuoro	22,4	—	234,8	189,9	311,5	305,9	568,7	36,7	—	174,6	142,0	332,5	331,1	543,8				
Sassari	5,9	0,4	35,8	32,7	64,7	64,7	106,4	2,8	0,7	73,0	68,0	74,7	74,6	150,5				
SARDEGNA	67,2	4,2	401,0	307,4	819,8	813,9	1.288,0	69,9	0,9	331,8	245,9	665,8	663,2	1.067,5				
ITALIA	24.291,8	13.059,6	19.473,7	15.768,4	10.523,3	10.259,6	54.288,8	28.446,5	15.722,1	20.463,4	16.544,0	9.805,3	9.513,0	58.715,2				

(*) Cfr. nota corrispondente a pagina precedente.

Tav. 222 — Valore del legname da lavoro secondo la specie legnosa nel 1949-50 e 1950-51

Milioni di lire

REGIONI	RESINOSE					LATIFOGLIE						COM- PLESSO
	ABETI	LARICE	PINI	ALTRE	TOTALE	QUERCIE	CASTAGNO	FAGGIO	PIOPPI	ALTRE	TOTALE	
ANNO 1949-50												
Piemonte	355,4	338,6	107,3	0,3	801,6	167,8	509,2	116,8	585,2	119,1	1.498,1	2.299,7
Valle d'Aosta	143,3	240,3	33,4	—	417,0	0,1	21,5	1,0	5,1	5,9	33,6	450,6
Lombardia	1.030,2	231,3	72,6	10,8	1.344,9	52,0	153,7	19,6	303,6	86,1	615,0	1.959,9
Trentino-Alto Adige	4.530,0	807,5	346,2	1,6	5.685,3	0,3	7,7	22,0	0,1	3,5	33,6	5.718,9
Veneto	1.602,2	198,2	17,5	—	1.817,9	7,4	144,3	20,6	14,1	34,8	221,2	2.039,1
Friuli-Venezia Giulia	1.134,3	46,9	65,0	—	1.246,2	2,4	79,0	113,3	1,0	13,4	209,1	1.455,3
Liguria	31,9	3,7	205,0	0,3	240,9	11,6	286,4	56,9	6,0	18,6	379,5	620,4
Emilia-Romagna	75,4	1,5	9,3	0,9	87,1	19,0	125,1	39,1	83,3	28,9	295,4	382,5
Toscana	186,7	0,4	330,0	19,5	536,6	271,7	461,1	61,2	76,5	109,5	980,0	1.516,6
Umbria	—	—	4,0	5,1	9,1	111,7	19,7	5,4	0,2	0,1	137,1	146,2
Marche	—	—	0,1	0,2	0,3	2,5	39,9	35,3	0,1	1,9	79,7	80,0
Lazio	—	—	0,4	—	0,4	130,2	1.066,1	248,3	60,6	1,5	1.506,7	1.507,1
Abruzzi e Molise	29,4	—	21,0	—	50,4	33,2	50,7	643,8	1,3	0,3	729,3	779,7
Campania	5,4	—	19,0	—	24,4	50,4	979,2	783,3	11,3	58,4	1.882,6	1.907,0
Puglia	—	—	2,6	—	2,6	8,4	0,1	39,2	—	—	47,7	50,3
Basilicata	15,7	—	—	—	15,7	215,9	29,8	126,9	12,9	84,7	470,2	485,9
Calabria	66,7	—	654,6	—	721,3	98,7	527,0	1.146,8	14,4	131,1	1.918,0	2.639,3
Sicilia	—	—	53,7	—	53,7	29,4	90,4	12,0	0,5	0,1	132,4	186,1
Sardegna	—	—	4,2	—	4,2	23,8	8,3	—	5,8	25,1	63,0	67,2
ITALIA	9.206,6	1.868,4	1.945,9	38,7	13.059,6	1.236,5	4.599,2	3.491,5	1.182,0	723,0	11.232,2	24.291,8
ANNO 1950-51												
Piemonte	450,7	294,7	127,9	—	873,3	211,7	534,6	75,4	776,2	128,7	1.726,6	2.599,9
Valle d'Aosta	159,5	226,7	49,7	1,7	437,6	—	33,0	—	11,4	6,1	50,5	488,1
Lombardia	1.111,6	238,5	94,3	—	1.444,4	52,7	242,0	16,2	415,7	90,1	816,7	2.261,1
Trentino-Alto Adige	5.371,8	947,7	384,6	1,3	6.705,4	0,1	10,9	11,9	0,4	2,7	26,0	6.731,4
Veneto	2.151,2	247,1	20,6	0,1	2.419,0	7,3	162,1	42,1	14,8	24,8	251,1	2.670,1
Friuli-Venezia Giulia	1.441,9	66,5	64,7	—	1.573,1	9,1	77,8	79,1	0,2	19,3	185,5	1.758,6
Liguria	26,9	2,3	251,2	2,6	283,0	25,5	499,6	40,3	8,0	24,1	597,5	880,5
Emilia-Romagna	64,3	—	15,4	3,8	83,5	28,7	220,6	38,7	144,9	24,7	457,6	541,1
Toscana	225,5	0,8	293,7	22,4	542,4	180,9	467,9	50,0	122,8	93,7	915,3	1.457,7
Umbria	—	—	33,2	0,9	34,1	121,1	30,4	15,7	1,3	0,1	168,6	202,7
Marche	—	—	3,0	0,4	3,4	6,2	26,5	29,1	0,2	1,6	63,6	67,0
Lazio	—	—	1,3	—	1,3	100,5	1.084,6	244,3	14,1	4,0	1.447,5	1.448,8
Abruzzi e Molise	27,5	—	16,3	—	43,8	31,3	38,8	690,9	7,7	1,5	770,2	814,0
Campania	—	—	8,5	—	8,5	95,3	1.052,8	911,5	17,0	89,8	2.166,4	2.174,9
Puglia	0,1	—	5,3	—	5,4	20,0	20,3	67,8	—	13,4	121,5	126,9
Basilicata	0,4	—	—	—	0,4	114,8	50,8	202,8	7,4	153,2	529,0	529,4
Calabria	117,9	0,1	1.076,1	—	1.194,1	119,3	587,5	1.350,7	25,0	151,7	2.234,2	3.428,3
Sicilia	—	—	68,4	—	68,4	35,8	60,9	27,5	—	3,8	128,0	196,4
Sardegna	—	—	0,9	—	0,9	37,3	7,4	—	1,8	22,5	69,0	69,9
ITALIA	11.149,3	2.024,4	2.515,1	33,2	15.722,0	1.197,6	5.208,5	3.894,0	1.568,9	855,8	12.724,8	28.446,8

Tav. 223 — Valore del legname da lavoro secondo l'assortimento o la destinazione economica

A — ANNO 1949-50

Milioni di lire

PROVINCIE — REGIONI	TONDAME DA SEGA	TRA- VAME ASCIATO	TRA- VERSE	DOGHE	LEGNAME PER		PALERIA			ALTRI ASSORTI- MENTI O DESTINA- ZIONI (a)	COM- PLESSO
					ESTRATTI TANNICI	PASTA	PUNTELLI E PUNTONI DA MINIERA	ALTRA			
								Grossa	Minuta		
Alessandria	72,3	1,5	1,0	0,1	11,0	32,4	—	2,0	18,4	39,6	178,3
Asti	40,1	0,6	0,2	—	—	8,3	—	—	9,7	38,8	97,7
Cuneo	235,9	13,5	0,8	1,4	141,7	64,4	1,4	40,3	62,0	94,4	655,8
Novara	318,6	25,7	2,5	1,1	0,8	46,9	5,4	60,8	21,2	25,9	508,9
Torino	316,1	23,9	2,0	1,8	16,6	41,2	13,1	15,6	36,8	75,5	542,6
Vercelli	226,3	2,4	1,1	0,1	2,1	20,0	2,7	4,9	8,9	47,9	316,4
PIEMONTE	1.209,3	67,6	7,6	4,5	172,2	213,2	22,6	123,6	157,0	322,1	2.299,7
VALLE D'AOSTA	232,4	60,5	—	0,9	8,3	8,4	34,4	65,3	28,5	11,9	450,6
Bergamo	215,6	52,1	0,7	0,7	3,2	—	12,3	22,8	13,6	11,6	332,6
Brescia	336,0	48,5	—	—	8,1	1,1	3,2	8,9	30,5	6,8	443,1
Como	36,2	2,4	—	0,1	0,9	—	2,1	5,3	4,2	8,6	68,8
Cremona	27,8	—	—	—	—	19,0	—	—	—	—	55,2
Mantova	30,5	—	—	—	—	22,7	—	—	4,6	—	57,8
Milano	25,8	3,1	—	—	—	11,6	—	0,9	0,1	3,0	44,5
Pavia	106,6	—	—	—	—	38,9	—	8,2	23,2	43,8	220,7
Sondrio	579,2	29,4	0,4	—	—	5,3	1,9	24,3	6,7	10,2	657,4
Varese	37,6	3,8	0,6	—	1,3	6,0	—	13,1	7,3	10,1	79,8
LOMBARDIA	1.395,3	139,3	1,7	0,8	13,5	106,7	22,7	82,4	94,6	102,9	1.959,9
Bolzano	1.995,3	388,5	—	0,1	—	106,2	22,4	39,2	39,5	26,7	2.617,9
Trento	2.583,6	289,8	0,5	—	0,9	33,2	18,3	78,7	36,1	59,9	3.101,0
TRENTINO-ALTO ADIGE	4.578,9	678,3	0,5	0,1	0,9	139,4	40,7	117,9	75,6	86,6	5.718,9
Belluno	1.221,7	126,0	0,1	—	—	43,7	2,6	8,9	1,4	1,9	1.406,3
Padova	—	0,1	—	—	—	—	—	—	6,0	0,2	6,3
Rovigo	—	—	—	—	—	—	—	—	—	8,7	8,7
Treviso	16,5	0,7	—	0,6	2,4	—	—	3,3	9,4	4,6	37,5
Venezia	—	—	—	—	—	—	—	—	—	—	—
Verona	14,6	3,0	—	—	1,2	—	0,2	1,8	5,7	0,5	27,0
Vicenza	378,8	57,2	—	6,7	0,2	—	7,3	43,7	19,5	39,9	553,3
VENETO	1.631,6	187,0	0,1	7,3	3,8	43,7	10,1	57,7	42,0	55,8	2.039,1
Gorizia	1,6	0,3	—	0,1	0,2	0,1	0,2	7,1	9,1	—	18,7
Udine	1.066,8	195,8	—	—	33,5	39,5	11,6	31,2	28,9	29,3	1.436,6
FRIULI-VENEZIA GIULIA	1.068,4	196,1	—	0,1	33,7	39,6	11,8	38,3	38,0	29,3	1.455,3
Genova	25,6	0,1	—	—	28,3	—	6,1	1,7	12,7	11,4	85,9
Imperia	53,1	0,7	—	—	8,0	21,8	16,0	3,7	7,7	5,0	116,0
La Spezia	2,5	—	—	—	20,4	—	34,9	8,0	3,5	0,9	110,2
Savona	113,1	0,2	2,7	9,0	29,5	5,4	18,0	0,2	91,4	33,8	308,3
LIGURIA	293,3	1,0	2,7	9,0	86,2	27,2	75,0	13,6	115,3	51,1	620,4
Bologna	7,6	8,8	—	0,1	11,5	—	1,4	1,0	9,1	1,5	41,0
Ferrara	20,2	—	—	—	—	—	—	—	—	0,5	20,7
Forlì	66,6	8,8	0,1	0,2	—	0,4	1,9	2,6	0,6	1,4	82,6
Modena	16,3	1,7	—	0,3	7,6	—	—	1,6	3,5	1,7	32,7
Parma	23,2	8,6	0,7	0,7	31,8	1,1	1,0	2,6	5,2	15,6	90,5
Piacenza	30,6	—	1,6	—	1,0	5,3	—	2,2	25,0	23,7	89,4
Ravenna	0,2	—	—	—	—	—	—	0,9	0,2	0,1	1,4
Reggio nell'Emilia	9,7	1,7	0,1	0,3	6,9	—	0,2	0,3	1,8	3,2	24,2
EMILIA-ROMAGNA	174,4	29,6	2,5	1,6	58,8	6,8	4,5	11,2	45,4	47,7	382,5
Arezzo	62,5	35,5	49,9	1,1	7,2	2,2	10,2	14,3	9,7	13,3	205,9
Firenze	95,1	40,8	19,1	2,2	27,9	4,2	12,2	3,9	31,0	21,9	258,3
Grosseto	40,1	2,6	19,6	0,2	19,4	0,2	22,8	3,3	5,8	24,8	138,8
Livorno	7,6	—	2,9	—	—	—	—	4,3	0,5	2,5	17,9
Lucca	65,1	6,1	—	0,5	51,4	2,1	36,8	11,1	9,2	28,0	210,3
Massa-Carrara	28,6	1,1	0,6	0,2	41,5	—	8,0	2,5	13,5	9,8	105,8
Pisa	253,1	0,9	1,1	—	—	—	11,2	0,1	2,1	24,4	297,6
Pistoia	72,5	14,5	—	—	16,6	2,5	5,0	4,2	26,0	15,0	156,3
Siena	39,0	1,9	28,0	1,2	2,6	—	8,4	11,1	19,1	14,4	125,7
TOSCANA	663,6	103,4	121,2	5,4	166,6	15,9	118,9	51,0	118,9	151,7	1.516,6
Perugia	10,4	4,2	74,0	—	—	—	6,3	4,7	6,6	2,0	108,2
Terni	2,0	—	25,0	0,5	—	—	3,8	1,8	4,4	0,5	38,0
UMBRIA	12,4	4,2	99,0	0,5	—	—	10,1	6,5	11,0	2,5	146,2

(a) È stato considerato anche il valore del legname da trancia e per compensati, del legname per scambi ferroviari e del legname da spacco.

Segue : TAV. 223 — Valore del legname da lavoro secondo l'assortimento o la destinazione economica

Segue : A — ANNO 1949-50

Milioni di lire

PROVINCIE — REGIONI	TONDAME DA SEGA	TRA- VAME ASCIATO	TRA- VERSE	DOGHE	LEGNAME PER		PALERIA		ALTRI ASSORTI- MENTI O DESTINA- ZIONI (a)	COM- PLESSO	
					ESTRATTI TANNICI	PASTA	PUNTELLI E PUNTONI DA MINIERA	ALTRA			
								Grossa			Minuta
Ancona	—	—	—	—	—	—	—	—	—	—	
Ascoli Piceno	33,8	0,3	1,4	—	—	—	0,3	13,7	6,1	2,7	58,3
Macerata	6,6	0,1	0,1	0,6	—	—	0,3	5,5	5,9	0,4	19,5
Pesaro e Urbino	1,8	—	—	—	—	—	—	0,3	0,1	—	2,2
MARCHE	42,2	0,4	1,5	0,6	—	—	0,6	19,5	12,1	3,1	80,0
Frosinone	31,4	6,2	41,9	1,3	—	57,9	1,9	22,3	20,2	11,4	194,5
Latina	9,6	7,6	5,2	6,3	—	—	0,4	1,9	28,3	2,1	61,4
Rieti	149,3	0,4	32,5	0,4	—	2,0	1,0	11,1	11,7	6,8	215,2
Roma	123,5	55,1	3,5	27,0	—	—	26,6	134,0	32,5	54,0	456,2
Viterbo	75,4	66,5	99,6	75,6	—	—	8,9	38,8	184,7	30,3	579,8
LAZIO	389,2	135,8	182,7	110,6	—	59,9	38,8	208,1	277,4	104,6	1.507,1
Campobasso	61,3	2,8	28,6	—	—	—	—	1,8	0,8	18,2	113,5
Chieti	13,9	0,2	—	—	—	—	—	—	—	0,3	14,4
L'Aquila	334,1	1,2	31,7	—	—	1,1	10,7	16,6	5,2	84,5	485,1
Pescara	18,4	—	—	—	—	—	—	—	—	1,7	20,1
Teramo	22,2	0,7	1,0	—	—	—	0,2	—	0,1	122,4	146,6
ABRUZZI E MOLISE	449,9	4,9	61,3	—	—	1,1	10,9	18,4	6,1	227,1	779,7
Avellino	301,3	4,2	53,9	66,6	0,9	—	0,2	146,2	69,7	140,9	783,9
Benevento	23,7	0,1	6,7	9,0	—	0,5	—	3,3	11,4	22,3	77,0
Caserta	55,2	2,4	12,3	5,6	1,6	10,2	2,1	10,6	51,1	35,8	186,9
Napoli	8,8	—	—	11,3	—	—	0,4	8,1	80,3	5,5	114,4
Salerno	274,1	7,0	132,4	53,6	6,0	0,1	9,9	44,0	78,7	139,0	744,8
CAMPANIA	663,1	13,7	205,3	146,1	8,5	10,8	12,6	212,2	291,2	343,5	1.907,0
Bari	—	—	—	—	—	—	—	—	—	1,9	1,9
Brindisi	—	—	—	—	—	—	—	—	—	—	—
Foggia	34,5	—	2,6	—	—	—	—	—	0,4	10,2	47,7
Lecce	—	—	—	—	—	—	—	—	—	—	—
Taranto	—	—	—	—	—	—	—	—	—	0,7	0,7
PUGLIA	34,4	—	2,6	—	—	—	—	—	0,4	12,8	50,3
Macerata	—	1,1	15,8	—	—	—	—	—	0,1	—	17,0
Potenza	221,0	13,0	148,1	13,4	—	3,0	6,3	13,2	23,5	27,4	468,9
BASILICATA	221,0	14,1	163,9	13,4	—	3,0	6,3	13,2	23,6	27,4	485,9
Catanzaro	357,0	63,4	31,3	11,7	7,2	5,9	10,4	72,1	16,0	28,6	603,6
Cosenza	778,2	114,8	168,3	4,6	74,5	0,6	32,0	110,1	12,6	330,6	1.626,3
Reggio di Calabria	290,0	13,2	4,5	7,3	—	0,1	0,2	16,0	19,5	58,6	409,4
CALABRIA	1.425,2	191,4	204,1	23,6	81,7	6,6	42,6	198,2	48,1	417,8	2.639,3
Agrigento	—	—	—	—	—	—	—	—	—	—	—
Caltanissetta	—	—	—	—	—	—	—	—	—	—	—
Catania	56,0	1,9	—	5,6	—	—	3,0	35,8	10,1	33,4	145,8
Enna	—	—	—	—	—	—	—	—	—	—	—
Messina	27,9	0,8	4,0	0,9	—	—	2,2	0,5	1,4	0,3	38,0
Palermo	0,4	0,5	0,5	—	—	—	—	—	0,8	0,1	2,3
Ragusa	—	—	—	—	—	—	—	—	—	—	—
Siracusa	—	—	—	—	—	—	—	—	—	—	—
Trapani	—	—	—	—	—	—	—	—	—	—	—
SICILIA	84,3	3,2	4,5	6,5	—	—	5,2	36,3	12,3	33,8	186,1
Cagliari	20,8	1,2	3,7	—	—	—	10,4	1,8	0,7	0,3	38,9
Nuoro	0,4	—	11,3	—	—	—	7,1	0,9	—	2,7	22,4
Sassari	1,4	0,1	4,1	—	—	—	0,2	—	—	0,1	5,9
SARDEGNA	22,6	1,3	19,1	—	—	—	17,7	2,7	0,7	3,1	67,2
ITALIA	14.537,6	1.831,8	1.080,3	331,0	634,2	682,3	485,5	1.276,2	1.398,2	2.034,8	24.291,8

(a) Cfr. nota(a) a pagina precedente.

Segue: Tav. 223 — Valore del legname da lavoro secondo l'assortimento o la destinazione economica

B — ANNO 1950-51

Milioni di lire

PROVINCIE — REGIONI	TONDAME DA SEGA	TRA- VAME ASCIATO	TRA- VERSE	DOGHE	LEGNAME PER		PALERIA			ALTRI ASSORTI- MENTI O DESTINA- ZIONI (a)	COM- PLESSO
					ESTRATTI TANNICI	PASTA	PUNTELLI E PUNTONI DA MINIERA	ALTRA			
								Grossa	Minuta		
Alessandria	86,4	1,0	1,5	—	6,2	37,7	—	0,9	14,6	69,4	217,7
Asti	21,1	—	0,1	—	—	1,3	—	—	8,8	7,6	38,9
Cuneo	270,4	26,3	0,6	0,7	127,4	82,8	2,6	34,8	72,8	132,2	750,6
Novara	354,8	20,2	1,7	3,1	0,5	27,4	15,2	49,2	24,9	35,4	532,4
Torino	342,1	22,7	4,1	0,5	25,6	40,5	21,8	22,0	26,6	125,9	631,8
Vercelli	304,5	6,9	1,5	0,5	2,2	46,7	0,3	5,9	6,9	53,1	428,5
PIEMONTE	1.379,3	77,1	9,5	4,8	161,9	236,4	39,9	112,8	154,6	423,6	2.599,9
VALLE D'AOSTA	255,4	47,8	—	1,2	8,8	15,4	32,7	64,9	48,5	13,4	488,1
Bergamo	288,3	42,2	—	0,4	9,5	0,1	14,6	35,2	12,1	12,3	414,7
Brescia	368,0	66,0	—	—	15,5	0,4	4,5	14,6	58,2	15,0	542,2
Como	21,5	3,2	2,1	—	4,5	2,3	2,7	8,3	9,3	4,3	58,2
Cremona	15,5	—	—	—	—	4,6	—	—	—	7,4	27,5
Mantova	13,8	—	—	—	—	23,7	—	—	7,2	26,1	70,8
Milano	58,1	1,1	—	—	—	12,7	—	0,5	0,3	31,8	104,5
Pavia	120,8	—	—	—	—	58,1	—	—	28,0	65,0	283,0
Sondrio	552,7	34,8	—	0,1	1,6	4,0	3,1	26,5	10,1	19,2	652,1
Varese	46,3	5,6	—	—	1,6	5,1	0,2	26,5	9,1	13,7	108,1
LOMBARDIA	1.485,0	152,9	2,1	0,5	32,7	111,0	25,1	122,7	134,3	194,8	2.261,1
Bolzano	2.481,9	429,1	—	0,2	—	123,3	27,7	49,6	39,4	26,4	3.177,6
Trento	2.983,8	318,1	—	—	1,6	45,6	29,1	91,7	44,5	39,4	3.553,8
TRENTINO - ALTO ADIGE	5.465,7	747,2	—	0,2	1,6	168,9	56,8	141,3	83,9	65,8	6.731,4
Belluno	1.728,3	172,3	0,1	—	0,9	49,0	2,9	2,0	2,1	3,7	1.961,3
Padova	0,2	—	—	—	—	—	—	—	7,4	0,1	7,7
Rovigo	12,9	—	—	—	—	—	—	—	—	—	12,9
Treviso	36,0	1,0	—	0,2	6,7	—	0,8	4,1	6,7	2,3	57,8
Venezia	—	—	—	—	—	—	—	—	—	—	—
Verona	15,8	9,2	—	—	4,5	—	0,1	1,8	5,5	—	36,9
Vicenza	399,4	69,8	—	5,7	2,6	3,5	11,6	48,3	35,1	17,5	593,5
VENETO	2.192,6	252,3	0,1	5,9	14,7	52,5	15,4	56,2	56,8	23,6	2.670,1
Gorizia	2,1	—	—	—	—	0,1	—	0,1	22,9	—	25,2
Udine	1.318,1	242,8	—	0,1	28,1	59,2	11,5	36,0	27,8	9,8	1.733,4
FRIULI-VENEZIA GIULIA	1.320,2	242,8	—	0,1	28,1	59,3	11,5	36,1	50,7	9,8	1.758,6
Genova	29,0	1,1	—	—	42,4	—	10,6	2,2	5,6	4,8	95,7
Imperia	88,4	—	—	—	31,7	33,7	13,2	7,7	9,2	7,8	191,7
La Spezia	50,6	—	—	—	199,6	—	38,8	4,8	6,1	4,2	304,1
Savona	114,6	—	0,2	8,2	21,0	3,2	16,7	—	83,7	41,4	289,0
LIGURIA	282,6	1,1	0,2	8,2	294,7	36,9	79,3	14,7	104,6	58,2	880,5
Bologna	11,4	8,6	—	0,2	8,4	—	0,3	0,8	7,6	1,7	39,0
Ferrara	56,9	1,4	—	—	—	—	—	—	—	—	58,3
Forlì	63,4	1,9	—	0,4	0,2	5,5	—	1,4	1,1	3,0	76,9
Modena	22,2	5,8	—	0,1	6,9	—	—	0,3	1,1	1,5	37,9
Padova	27,5	7,7	0,5	0,2	36,3	0,7	0,2	4,6	8,6	17,7	104,0
Piacenza	25,7	—	0,9	0,1	1,4	2,3	—	0,5	17,8	39,0	87,7
Ravenna	7,8	—	—	—	—	—	—	2,5	0,7	—	11,0
Reggio nell'Emilia	15,0	3,3	—	0,3	14,9	—	0,3	0,4	1,1	91,0	126,3
EMILIA-ROMAGNA	229,9	28,7	1,4	1,3	68,1	8,5	0,8	10,5	38,0	153,9	541,1
Arezzo	73,1	48,8	37,2	1,2	9,5	8,7	11,1	9,8	8,3	12,8	220,5
Firenze	121,6	45,4	13,4	0,3	11,2	1,2	15,1	2,3	28,1	17,3	255,9
Grosseto	37,8	2,9	27,5	0,3	10,0	11,7	11,9	5,6	3,4	31,0	142,1
Livorno	5,2	—	—	—	1,4	—	2,0	1,7	2,4	1,2	13,9
Lucca	71,0	5,9	—	0,3	54,9	0,9	30,4	6,4	14,9	25,5	210,2
Massa-Carrara	34,0	1,8	1,9	0,5	76,8	0,8	1,9	1,0	6,3	10,5	135,5
Pisa	104,8	—	—	0,1	—	1,4	14,4	0,1	5,0	23,4	149,2
Pistoia	75,4	10,4	—	0,2	14,5	1,9	8,0	5,4	26,9	25,2	167,9
Siena	46,0	4,9	40,8	0,2	3,6	5,0	7,1	9,5	19,2	26,2	162,5
TOSCANA	568,9	120,1	120,8	3,1	181,9	31,6	101,9	41,8	114,5	173,1	1.457,7
Perugia	24,5	16,4	54,9	—	—	1,6	27,9	1,5	3,7	6,8	137,3
Terni	9,2	1,0	29,2	0,4	—	—	6,6	0,6	7,5	10,9	65,4
UMBRIA	33,7	17,4	84,1	0,4	—	1,6	34,5	2,1	11,2	17,7	202,7

(a) Cfr. nota (a) a pag. 538.

Segue : TAV. 223 — Valore del legname da lavoro secondo l'assortimento e la destinazione economica

Segue : B — ANNO 1950-51

Milioni di lire

PROVINCIE — REGIONI	TONDAME DA SEGA	TRA- VAME ASCIATO	TRA- VERSE	DOGHE	LEGNAME PER		PALERIA			ALTRI ASSORTI- MENTI O DESTINA- ZIONI (a)	COM- PLESSO
					ESTRATTI TANNICI	PASTA	PUNTELLI E PUNTONI DA MINIERA	ALTRA			
								Grossa	Minuta		
Ancona	—	—	—	—	—	—	1,2	0,2	1,3	—	2,7
Ascoli Piceno	33,4	0,7	0,1	—	—	—	—	4,3	4,8	3,1	46,4
Macerata	6,3	—	1,3	0,4	—	—	—	0,1	3,0	3,5	16,3
Pesaro e Urbino	1,5	—	—	—	—	—	—	—	—	0,1	1,6
MARCHE	41,2	0,7	1,4	0,4	—	—	1,3	7,5	9,7	4,8	67,0
Frosinone	26,0	2,2	33,1	4,1	—	6,0	0,5	14,6	28,3	13,0	127,8
Latina	7,3	5,1	—	0,6	—	—	—	—	17,7	0,5	31,2
Rieti	89,3	1,9	13,1	0,8	—	1,7	0,9	11,9	8,5	24,8	152,9
Roma	151,2	106,9	10,8	23,4	—	0,4	8,2	98,1	59,3	118,0	576,3
Viterbo	145,3	58,5	50,5	116,9	—	4,5	6,6	43,9	108,5	25,9	560,6
LAZIO	419,1	174,6	107,5	145,8	—	12,6	16,2	168,5	222,3	182,2	1448,8
Campobasso	69,5	2,7	23,5	0,4	—	0,5	1,1	0,3	0,7	11,4	110,1
Chieti	41,0	—	3,7	—	—	—	—	—	—	—	44,7
L'Aquila	341,0	4,2	21,7	—	—	6,3	2,9	7,6	3,0	109,6	496,3
Pescara	7,3	—	—	—	—	—	0,2	—	0,1	0,6	8,2
Teramo	109,0	—	4,3	—	—	—	—	—	—	—	154,7
ABRUZZI E MOLISE	587,8	6,9	53,2	0,4	—	6,8	4,2	7,9	3,8	163,0	814,0
Avellino	326,7	0,7	30,8	72,2	3,1	—	1,5	87,2	61,0	152,6	735,8
Benevento	28,1	—	3,9	2,5	—	0,1	—	2,0	4,2	6,3	47,1
Caserta	27,3	2,8	4,4	0,4	7,2	10,4	—	10,5	27,6	21,2	111,8
Napoli	9,8	—	10,7	—	—	—	1,6	7,8	111,6	1,9	143,4
Salerno	101,9	17,7	85,8	69,7	13,1	—	15,2	31,9	69,3	223,2	1.136,8
CAMPANIA	1.002,8	21,2	124,9	155,5	23,4	10,5	18,3	139,4	273,7	405,2	2.174,9
Bari	—	—	—	—	—	—	—	—	—	0,8	0,8
Brindisi	—	—	—	—	—	—	—	—	—	0,4	0,4
Foggia	70,8	—	1,6	0,3	—	—	—	—	2,1	50,9	125,7
Lecce	—	—	—	—	—	—	—	—	—	—	—
Taranto	—	—	—	—	—	—	—	—	—	—	—
PUGLIA	70,8	—	1,6	0,3	—	—	—	—	2,1	52,1	126,9
Matera	1,5	0,4	3,5	—	—	—	—	—	—	0,4	5,8
Potenza	244,8	3,4	108,3	8,3	—	1,7	0,4	9,4	51,2	96,1	523,6
BASILICATA	246,3	3,8	111,8	8,3	—	1,7	0,4	9,4	51,2	96,5	529,4
Catanzaro	575,8	54,1	15,1	12,9	5,9	12,2	15,2	40,7	14,0	36,3	782,2
Cosenza	1.382,9	161,1	62,1	15,8	120,7	0,1	126,5	116,2	17,1	155,4	2.157,9
Reggio di Calabria	277,9	14,8	8,0	10,5	—	1,1	7,2	13,4	18,6	136,7	488,2
CALABRIA	2.236,6	230,0	85,2	39,2	126,6	13,4	148,9	170,3	49,7	328,4	3.428,3
Agrigento	—	—	—	—	—	—	—	—	—	—	—
Caltanissetta	—	—	—	—	—	—	—	—	—	—	—
Catania	83,0	4,8	—	3,8	—	—	5,7	6,5	13,9	—	117,7
Enna	—	—	—	—	—	—	—	—	—	—	—
Messina	55,6	2,8	3,2	0,2	—	—	3,4	3,3	5,0	—	73,5
Palermo	3,0	0,7	0,5	0,1	—	—	—	—	0,8	0,1	5,2
Ragusa	—	—	—	—	—	—	—	—	—	—	—
Siracusa	—	—	—	—	—	—	—	—	—	—	—
Trapani	—	—	—	—	—	—	—	—	—	—	—
SICILIA	141,6	8,3	3,7	4,1	—	—	9,1	9,8	19,7	0,1	196,4
Cagliari	24,2	—	0,5	—	—	—	2,1	—	3,5	0,1	30,4
Nuoro	2,3	—	19,5	0,2	—	—	12,2	0,4	0,1	2,0	36,7
Sassari	1,8	—	0,2	—	—	—	0,2	—	0,5	0,1	2,8
SARDEGNA	28,3	—	20,2	0,2	—	—	14,5	0,4	4,1	2,2	69,9
ITALIA	17.967,8	2.132,9	727,7	379,9	942,5	767,1	610,8	1.106,3	1.433,4	2.378,4	28.446,8

(a) Cfr. nota (a) a pag. 537.

PRODUZIONE FORESTALE NON LEGNOSA

Tav. 224 — Produzione dei boschi e delle altre qualità di coltura

A — CASTAGNE, PER PROVINCIA (*)

Quintali

PROVINCIE — REGIONI	1947-48		1948-49		1949-50		1950-51	
	TOTALE	DI CUI DAI BOSCHI	TOTALE	DI CUI DAI BOSCHI	TOTALE	DI CUI DAI BOSCHI	TOTALE	DI CUI DAI BOSCHI
Alessandria	27.714	26.718	16.055	14.706	11.000	9.824	6.830	4.794
Asti	2.184	1.194	1.891	1.845	2.095	2.080	300	245
Cuneo	321.568	287.749	364.867	324.748	315.244	285.726	284.146	262.103
Novara	17.400	11.334	16.681	10.706	17.614	11.901	19.964	12.976
Torino	57.808	41.625	51.649	42.883	50.331	41.704	40.904	33.367
Vercelli	11.029	4.790	18.752	9.369	20.460	15.426	19.688	14.923
PIEMONTE	437.703	373.410	469.895	404.257	416.744	366.661	371.832	328.408
VALLE D'AOSTA	14.800	11.054	17.985	9.720	12.582	7.031	11.437	5.088
Bergamo	52.980	44.160	50.266	47.555	40.078	33.705	34.803	30.393
Brescia	40.045	33.100	50.830	46.755	55.581	47.870	45.188	39.369
Como	39.281	23.642	42.393	26.966	34.276	22.249	37.364	32.168
Milano	—	—	25	—	20	—	15	—
Pavia	2.115	2.115	3.215	3.120	2.100	2.075	2.810	2.810
Sondrio	20.474	17.419	22.228	19.845	18.760	17.254	31.990	27.204
Varese	7.028	5.311	15.093	7.642	12.266	5.982	12.857	5.795
LOMBARDIA	161.923	125.747	184.050	151.883	163.081	129.135	165.027	137.739
Bolzano	9.449	855	7.203	3.648	6.548	3.279	6.634	3.797
Trento	9.350	6.315	6.433	4.200	6.886	5.242	9.873	5.933
TRENTINO-ALTO ADIGE	18.799	7.170	13.636	7.848	13.434	8.521	16.507	9.730
Belluno	6.577	4.471	2.845	2.496	2.823	1.999	4.060	2.925
Padova	680	680	512	512	373	373	260	257
Treviso	15.807	12.865	23.403	18.400	16.401	12.805	14.971	12.656
Verona	12.213	9.103	10.020	8.403	10.734	9.048	19.341	17.073
Vicenza	10.477	8.214	10.443	8.382	7.752	6.449	10.203	7.946
VENETO	45.754	35.333	47.223	38.193	38.083	30.674	48.835	40.857
Gorizia	—	—	71	65	104	92	130	107
Udine	25.397	14.187	40.185	33.783	29.633	25.930	23.274	18.231
FRIULI-VENEZIA GIULIA	25.397	14.187	40.256	33.848	29.737	26.022	23.404	18.338
Genova	93.632	89.940	73.336	72.686	40.069	39.313	92.148	89.464
Imperia	48.721	46.346	33.904	33.349	24.249	23.694	29.424	29.144
La Spezia	30.554	29.359	20.007	19.176	13.866	12.482	15.000	14.675
Savona	92.716	71.314	90.138	88.366	80.616	79.212	79.514	77.596
LIGURIA	265.623	236.959	217.385	213.577	158.800	154.701	216.086	210.879
Bologna	79.661	71.023	62.670	58.399	57.547	53.180	66.705	60.832
Forlì	12.566	8.990	10.044	9.394	9.300	8.911	7.244	7.064
Modena	83.165	76.765	73.900	68.800	64.000	61.800	87.970	82.667
Parma	50.977	47.085	40.849	35.972	33.533	29.727	48.499	44.050
Piacenza	20.177	17.747	18.230	15.773	7.590	7.200	15.480	15.030
Ravenna	2.560	2.540	3.117	2.779	3.757	3.709	3.400	3.360
Reggio nell'Emilia	18.913	16.963	16.715	15.505	13.069	12.479	20.317	19.492
EMILIA-ROMAGNA	268.019	241.113	225.525	206.622	188.796	177.006	249.615	232.495
Arezzo	203.660	183.360	149.407	142.302	154.829	150.249	229.781	219.238
Firenze	35.140	29.606	38.538	34.752	37.275	34.988	57.801	55.880
Grosseto	77.395	42.526	45.536	42.199	76.393	74.222	102.320	93.740
Livorno	5.653	5.093	3.525	3.235	3.238	2.967	3.796	3.637
Luca	180.710	180.150	137.012	133.762	159.993	156.193	248.540	244.540
Massa-Carrara	147.600	140.600	103.181	97.146	68.087	64.507	128.524	118.214
Pisa	6.601	5.937	6.070	5.809	5.638	5.431	7.641	7.401
Pistoia	96.808	96.799	85.396	80.131	67.862	66.815	93.760	91.576
Siena	37.830	35.950	23.790	21.775	77.933	72.093	55.201	49.901
TOSCANA	791.397	720.021	592.455	561.111	651.248	627.465	927.364	884.127

(*) Allo stato fresco.

Segue : TAV. 224 — Produzione dei boschi e delle altre qualità di coltura

Segue : A — CASTAGNE, PER PROVINCIA (*)

Quintali

PROVINCIE REGIONI	1947-48		1948-49		1949-50		1950-51	
	TOTALE	DI CUI DAI BOSCHI	TOTALE	DI CUI DAI BOSCHI	TOTALE	DI CUI DAI BOSCHI	TOTALE	DI CUI DAI BOSCHI
Perugia	5.686	4.394	27.214	26.959	9.716	8.735	20.105	17.933
Terni	3.917	3.336	2.274	1.736	1.371	1.123	3.290	2.613
UMBRIA	9.603	7.730	29.488	28.695	11.087	9.858	23.395	20.546
Ascoli Piceno	35.370	27.523	18.719	16.517	16.430	15.046	17.431	16.940
Macerata	2.522	1.751	1.481	794	2.509	2.195	1.297	968
Pesaro e Urbino	351	331	467	348	682	597	572	465
MARCHE	38.243	29.605	20.667	17.659	19.621	17.838	19.300	18.373
Frosinone	4.057	3.329	6.159	5.335	7.742	5.266	5.727	4.116
Latina	12.481	7.475	1.094	776	1.659	840	13.655	13.250
Rieti	27.616	23.659	10.317	8.926	18.479	16.062	33.505	29.401
Roma	23.512	15.436	30.313	28.632	44.651	39.645	46.419	37.401
Viterbo	220.600	32.272	81.601	80.476	83.925	81.915	112.037	107.907
LAZIO	288.266	82.171	129.484	124.145	156.456	143.728	211.343	192.075
Campobasso	946	702	791	688	636	405	466	419
Chieti	65	—	51	—	66	—	83	—
L'Aquila	10.259	7.950	3.975	3.139	12.954	12.544	18.241	13.659
Teramo	1.664	665	1.316	539	1.549	1.367	5.157	3.584
ABRUZZI E MOLISE	12.934	9.317	6.133	4.366	15.205	14.316	23.947	17.662
Avellino	194.940	122.250	93.338	85.282	166.608	147.965	125.905	105.121
Benevento	2.070	1.150	3.000	2.958	5.468	2.115	5.077	4.115
Caserta	61.957	45.542	44.099	36.492	35.478	28.715	55.682	48.487
Napoli	12.942	7.081	7.955	6.784	9.771	5.546	7.079	3.387
Salerno	136.433	103.339	67.762	62.770	81.527	66.509	106.362	67.058
CAMPANIA	408.342	279.362	216.154	194.286	298.852	250.850	300.105	228.168
Foggia - PUGLIA	860	860	515	47	2.290	1.435	1.013	71
Matera	498	264	308	201	352	230	420	10
Potenza	43.867	36.202	36.906	32.859	50.199	42.878	19.926	14.641
BASILICATA	44.365	36.466	37.214	33.060	50.551	43.108	20.346	14.651
Catanzaro	155.674	144.397	74.596	67.427	88.035	69.042	165.270	110.695
Cosenza	248.487	153.162	145.377	116.318	182.739	150.481	216.872	167.182
Reggio di Calabria	12.738	11.188	14.557	10.749	71.300	44.804	26.131	16.521
CALABRIA	416.899	308.747	234.530	194.494	342.074	264.327	408.273	294.398
Agrigento	19	4	—	—	—	—	—	—
Catania	6.315	5.745	3.990	3.540	3.630	3.190	3.380	2.709
Enna	120	42	103	53	90	39	74	34
Messina	5.800	1.084	5.023	1.478	6.626	4.521	5.017	2.618
Palermo	2.741	1.588	1.483	853	1.970	1.110	1.439	895
SICILIA	14.995	8.463	10.599	5.924	12.316	8.860	9.910	6.256
Cagliari	741	427	756	586	945	780	932	637
Nuoro	8.827	7.306	3.973	47	2.917	1.879	3.207	1.999
Sassari	128	107	71	45	83	75	87	76
SARDEGNA	9.696	7.840	4.800	678	3.945	2.734	4.226	2.712
ITALIA	3.273.618	2.535.555	2.497.994	2.230.413	2.584.902	2.284.270	3.051.965	2.662.573

(*) Cfr. nota (*) a pagina precedente.

Segue: Tav. 224 — Produzione dei boschi e delle altre qualità di coltura

B — CASTAGNE, PER REGIONI AGRARIE, NEL 1950-51 (*)

Quintali

PROVINCIE REGIONI	MONTAGNA		COLLINA		PIANURA		COMPLESSO	
	TOTALE	DI CUI DAI BOSCHI	TOTALE	DI CUI DAI BOSCHI	TOTALE	DI CUI DAI BOSCHI	TOTALE	DI CUI DAI BOSCHI
Alessandria	3.956	2.931	2.831	1.822	43	41	6.830	4.794
Asti	—	—	300	245	—	—	300	245
Cuneo	233.216	214.732	49.027	45.739	1.903	1.632	284.146	262.103
Novara	18.236	11.369	1.348	1.227	380	380	19.964	12.976
Torino	26.308	21.870	12.903	10.586	1.693	911	40.904	33.367
Vercelli	15.626	11.749	4.062	3.174	—	—	19.688	14.923
PIEMONTE	297.342	262.651	70.471	62.798	4.019	2.964	371.832	328.408
VALLE D'AOSTA	11.437	5.088	—	—	—	—	11.437	5.088
Bergamo	22.902	19.213	11.801	11.080	100	100	34.803	30.393
Brescia	42.449	37.029	2.739	2.340	—	—	45.188	39.369
Como	29.998	25.988	7.366	6.180	—	—	37.364	32.168
Milano	—	—	5	—	10	—	15	—
Pavia	1.710	1.710	1.034	1.034	66	66	2.810	2.810
Sondrio	31.990	27.204	—	—	—	—	31.990	27.204
Varese	8.295	2.970	4.523	2.796	39	29	12.857	5.795
LOMBARDIA	137.344	114.114	27.468	23.430	215	195	165.027	137.769
Bolzano	1.362	687	1.366	850	3.906	2.260	6.634	3.797
Trento	9.873	5.933	—	—	—	—	9.873	5.933
TRENTINO-ALTO ADIGE	11.235	6.620	1.366	850	3.906	2.260	16.507	9.730
Beluno	4.060	2.925	—	—	—	—	4.060	2.925
Padova	—	—	245	242	15	15	260	257
Treviso	—	—	14.921	12.656	50	—	14.971	12.656
Verona	15.081	13.414	3.735	3.134	525	525	19.341	17.073
Vicenza	4.845	3.835	4.993	3.840	365	271	10.203	7.946
VENETO	23.986	20.174	23.894	19.872	955	811	48.835	40.857
Gorizia	—	—	87	75	43	32	130	107
Udine	10.370	7.165	12.904	11.066	—	—	23.274	18.231
FRIULI-VENEZIA GIULIA	10.370	7.165	12.991	11.141	43	32	23.404	18.338
Genova	92.148	89.464	—	—	—	—	92.148	89.464
Imperia	29.424	29.144	—	—	—	—	29.424	29.144
La Spezia	10.758	10.728	4.242	3.947	—	—	15.000	14.675
Savona	79.514	77.596	—	—	—	—	79.514	77.596
LIGURIA	211.844	206.932	4.242	3.947	—	—	216.086	210.879
Bologna	64.141	58.275	2.564	2.557	—	—	66.705	60.832
Forlì	6.193	6.133	1.047	927	4	4	7.244	7.064
Modena	87.970	82.667	—	—	—	—	87.970	82.667
Parma	48.317	43.910	182	140	—	—	48.499	44.050
Piacenza	14.465	14.160	1.015	870	—	—	15.480	15.030
Ravenna	—	—	3.370	3.335	30	25	3.400	3.360
Reggio nell'Emilia	19.308	18.685	1.009	807	—	—	20.317	19.492
EMILIA-ROMAGNA	240.394	223.830	9.187	8.636	34	29	249.615	232.495
Arezzo	159.581	150.791	70.200	68.447	—	—	229.781	219.238
Firenze	36.500	36.300	21.081	19.360	220	220	57.801	55.880
Grosseto	96.272	88.390	5.968	5.350	80	—	102.320	93.740
Livorno	1.279	1.272	2.517	2.365	—	—	3.796	3.637
Lucca	235.880	231.880	8.860	8.860	3.800	3.800	248.540	244.540
Massa-Carrara	128.524	118.214	—	—	—	—	128.524	118.214
Pisa	—	—	5.521	5.281	2.120	2.120	7.641	7.401
Pistoia	71.728	71.728	20.053	17.907	1.979	1.941	93.760	91.576
Siena	45.000	40.100	10.201	9.801	—	—	55.201	49.901
TOSCANA	774.764	738.675	144.401	137.371	8.199	8.081	927.364	884.127

(*) Allo stato fresco.

Segue : TAV. 224 — Produzione dei boschi e delle altre qualità di coltura

Segue : B — CASTAGNE, PER REGIONI AGRARIE, NEL 1950-51 (*)

Quintali

PROVINCIE REGIONI	MONTAGNA		COLLINA		PIANURA		COMPLESSO	
	TOTALE	DI CUI DAI BOSCHI	TOTALE	DI CUI DAI BOSCHI	TOTALE	DI CUI DAI BOSCHI	TOTALE	DI CUI DAI BOSCHI
Perugia	9.271	8.461	10.834	9.472	—	—	20.105	17.933
Terni	1.031	976	2.259	1.637	—	—	3.290	2.613
UMBRIA	10.302	9.437	13.093	11.109	—	—	23.395	20.546
Ascoli Piceno	17.396	16.910	35	30	—	—	17.431	16.940
Macerata	1.280	955	17	13	—	—	1.297	968
Pesaro e Urbino	481	439	91	26	—	—	572	465
MARCHE	19.157	18.304	143	69	—	—	19.300	18.373
Frosinone	3.884	2.954	1.843	1.162	—	—	5.727	4.116
Latina	12.150	11.850	385	380	1.120	1.020	13.655	13.250
Rieti	33.500	29.396	5	5	—	—	33.505	29.401
Roma	25.900	21.543	20.519	15.858	—	—	46.419	37.401
Viterbo	—	—	112.037	107.907	—	—	112.037	107.907
LAZIO	75.434	65.743	134.789	125.312	1.120	1.020	211.343	192.075
Campobasso	466	419	—	—	—	—	466	419
Chieti	—	—	83	—	—	—	83	—
L'Aquila	18.241	13.659	—	—	—	—	18.241	13.659
Teramo	5.097	3.584	60	—	—	—	5.157	3.584
ABRUZZI E MOLISE	23.804	17.662	143	—	—	—	23.947	17.662
Avellino	34.042	24.756	91.893	80.365	—	—	125.905	105.121
Benevento	1.517	915	3.560	3.200	—	—	5.077	4.115
Caserta	—	—	55.432	48.293	250	194	55.682	48.487
Napoli	3.740	835	1.402	1.179	1.937	1.373	7.079	3.387
Salerno	83.662	54.193	20.600	11.300	2.100	1.565	106.362	67.058
CAMPANIA	122.931	80.699	172.887	144.337	4.287	3.132	300.105	228.168
Foggia - PUGLIA	—	—	863	71	150	—	1.013	71
Matera	390	—	30	10	—	—	420	10
Potenza	12.886	8.111	7.040	6.530	—	—	19.926	14.641
BASILICATA	13.276	8.111	7.070	6.540	—	—	20.346	14.651
Catanzaro	33.438	25.003	131.832	85.692	—	—	165.270	110.695
Cosenza	56.830	29.383	160.042	137.799	—	—	216.872	167.182
Reggio di Calabria	8.007	4.657	18.124	11.864	—	—	26.131	16.521
CALABRIA	98.275	59.043	309.998	235.355	—	—	408.273	294.398
Catania	1.882	1.523	1.498	1.186	—	—	3.380	2.709
Enna	—	—	74	34	—	—	74	34
Messina	5.017	2.618	—	—	—	—	5.017	2.618
Palermo	1.057	725	382	170	—	—	1.439	895
STICILIA	7.956	4.866	1.954	1.390	—	—	9.910	6.256
Cagliari	2	2	684	485	246	150	932	637
Nuoro	2.593	1.999	614	—	—	—	3.207	1.999
Sassari	—	—	87	76	—	—	87	76
SARDEGNA	2.595	2.001	1.385	561	246	150	4.226	2.712
ITALIA	2.092.446	1.851.115	936.345	792.784	23.174	18.674	3.051.965	2.662.573

(*) Cfr. nota (*) a pagina precedente.

Segue: TAV. 224 — Produzione dei boschi e delle altre qualità di coltura

C — FUNGHI (*)

Quintali

PROVINCIE — REGIONI	1947-48		1948-49		1949-50		1950-51	
	TOTALE	DI CUI DAI BOSCHI	TOTALE	DI CUI DAI BOSCHI	TOTALE	DI CUI DAI BOSCHI	TOTALE	DI CUI DAI BOSCHI
Alessandria	830	742	842	740	500	439	1.786	1.719
Asti	396	281	75	64	17	17	52	51
Cuneo	14.821	13.572	10.467	9.924	5.099	4.654	3.366	3.050
Novara	728	642	676	572	102	70	992	719
Torino	2.538	1.889	1.915	1.617	2.579	2.104	1.673	1.355
Vercelli	1.043	776	1.373	1.014	453	363	1.534	1.243
PIEMONTE	20.356	17.902	15.348	13.931	8.750	7.647	9.403	8.137
VALLE D'AOSTA	181	129	280	203	163	124	185	160
Bergamo	193	172	386	363	547	496	650	591
Brescia	288	263	488	439	644	589	870	764
Como	534	469	499	397	781	639	835	653
Cremona	5	—	18	12	17	11	14	10
Mantova	100	77	—	—	8	8	20	20
Milano	—	—	19	11	65	56	49	39
Pavia	35	35	88	88	11	11	28	28
Sondrio	293	293	313	311	639	578	910	852
Varese	376	376	418	363	238	226	483	468
LOMBARDIA	1.824	1.685	2.229	1.984	2.950	2.614	3.859	3.425
Bolzano	721	636	649	621	663	627	3.210	3.184
Trento	665	665	2.586	2.458	1.115	892	1.911	1.774
TRENTINO-ALTO ADIGE	1.386	1.301	3.235	3.079	1.778	1.519	5.121	4.958
Belluno	854	781	848	767	1.499	1.302	2.006	1.757
Padova	35	35	25	25	21	21	31	31
Treviso	293	269	420	305	349	268	243	224
Venezia	—	—	1	1	—	—	—	—
Verona	115	86	116	82	47	39	96	61
Vicenza	68	39	607	467	327	283	458	409
VENETO	1.365	1.210	2.017	1.647	2.243	1.913	2.834	2.482
Gorizia	—	—	17	14	28	24	43	34
Udine	642	551	684	559	536	411	1.263	883
FRIULI-VENEZIA GIULIA	642	551	701	573	564	435	1.306	917
Genova	2.021	1.883	868	846	797	791	2.265	2.227
Imperia	296	282	578	525	387	346	265	231
La Spezia	2.705	2.360	960	946	629	627	846	831
Savona	6.595	5.737	1.822	1.804	1.841	1.835	2.656	2.655
LIGURIA	11.617	10.262	4.228	4.121	3.654	3.599	6.032	5.944
Bologna	768	742	217	211	162	162	125	123
Forlì	235	219	97	96	86	85	87	86
Modena	1.360	1.306	568	499	580	520	336	329
Parma	1.373	1.249	980	895	937	865	1.255	1.187
Piacenza	378	320	305	279	109	106	198	181
Ravenna	43	23	15	10	16	11	15	12
Reggio nell'Emilia	1.915	1.710	249	243	83	83	110	108
EMILIA-ROMAGNA	6.072	5.569	2.431	2.233	1.973	1.832	2.126	2.026
Arezzo	9.184	9.172	2.401	2.255	440	416	2.183	2.128
Firenze	1.378	1.316	1.179	1.125	331	311	655	646
Grosseto	1.153	1.143	793	793	665	665	1.082	1.081
Livorno	477	450	259	237	471	457	225	205
Lucca	1.567	1.560	1.210	1.172	1.755	1.720	2.105	2.081
Massa-Carrara	3.545	2.753	1.215	1.074	303	246	771	639
Pisa	230	228	203	203	156	156	145	145
Pistoia	1.748	1.745	819	819	575	575	1.352	1.352
Siena	4.291	4.291	1.003	1.003	610	610	1.309	1.308
TOSCANA	23.573	22.658	9.082	8.681	5.306	5.156	9.827	9.585

(*) Allo stato fresco.

Segue: Tav. 224 — Produzione dei boschi e delle altre qualità di coltura

Segue: C — FUNGHI (*)

Quintali

PROVINCIE — REGIONI	1947-48		1948-49		1949-50		1950-51	
	TOTALE	DI CUI DAI BOSCHI	TOTALE	DI CUI DAI BOSCHI	TOTALE	DI CUI DAI BOSCHI	TOTALE	DI CUI DAI BOSCHI
Perugia	422	407	273	205	321	232	465	370
Terni	830	829	192	190	216	214	235	235
UMBRIA	1.252	1.236	465	395	537	446	700	605
Ancona	43	30	41	28	52	35	50	34
Ascoli Piceno	230	170	82	58	50	32	12	7
Macerata	79	56	110	71	170	100	57	27
Pesaro e Urbino	91	60	77	63	58	48	52	36
MARCHE	443	316	310	220	330	215	171	104
Frosinone	332	328	318	286	179	163	498	497
Latina	2	2	6	6	40	37	38	38
Rieti	339	330	277	256	130	113	92	80
Roma	442	353	417	415	622	605	630	538
Viterbo	346	333	206	187	220	196	1.355	1.264
LAZIO	1.461	1.346	1.224	1.150	1.191	1.114	2.613	2.417
Campobasso	176	166	230	169	200	158	108	99
Chieti	43	12	61	38	25	13	20	14
L'Aquila	140	89	68	51	64	50	49	36
Pescara	34	25	5	5	135	67	55	39
Teramo	75	68	62	60	65	64	8	8
ABRUZZI E MOLISE	468	360	426	323	489	352	240	196
Avellino	359	312	256	254	182	146	243	214
Benevento	255	255	81	81	40	30	378	374
Caserta	762	739	490	487	365	356	235	231
Napoli	50	44	111	109	101	95	133	115
Salerno	661	544	527	486	859	807	615	588
CAMPANIA	2.087	1.894	1.465	1.417	1.547	1.434	1.604	1.522
Bari	560	470	64	45	100	69	198	102
Brindisi	437	179	406	172	394	152	219	74
Foggia	159	112	91	47	10.477	2.321	159	44
Lecce	15	15	23	20	33	25	41	25
Taranto	46	27	37	30	111	111	20	17
PUGLIA	1.217	803	621	314	11.115	2.678	637	262
Matera	144	86	179	128	148	99	22	9
Potenza	347	245	328	311	523	490	663	633
BASILICATA	491	331	507	439	671	589	685	642
Catanzaro	1.942	1.849	3.756	3.498	1.063	920	813	751
Cosenza	1.607	1.430	1.249	1.140	774	680	1.504	1.326
Reggio di Calabria	1.140	1.031	1.022	875	1.152	1.136	477	466
CALABRIA	4.689	4.310	6.027	5.513	2.989	2.736	2.794	2.543
Agrigento	6	1	5	—	5	..	4	..
Caltanissetta	3	3	11	11	—	—	3	2
Catania	155	106	113	113	579	375	150	125
Enna	47	11	41	12	7	7	29	11
Messina	6	6	31	31	172	116	20	17
Palermo	72	25	226	50	51	37	37	25
Ragusa	33	5	7	7	—	—	—	—
Trapani	27	18	41	29	13	11	15	12
SICILIA	349	175	475	253	827	546	258	192
Cagliari	383	138	388	142	346	216	154	59
Nuoro	163	47	231	67	148	60	250	77
Sassari	57	25	58	28	28	22	17	10
SARDEGNA	603	210	677	237	522	298	421	146
ITALIA	80.076	72.248	51.748	46.713	47.599	35.247	50.816	46.269
MONTAGNA	55.273	50.535	32.668	30.146	23.591	21.088	32.945	30.256
COLLINA	22.489	19.994	17.059	15.092	15.062	12.550	16.106	14.618
PIANURA	2.314	1.719	2.021	1.475	8.946	1.609	1.765	1.395

(*) Cfr. nota (*) a pagina precedente.

Segue: TAV. 224 — Produzione dei boschi e delle altre qualità di coltura

D — GHIANDE (*)

Quintali

PROVINCIE REGIONI	1947-48		1948-49		1949-50		1950-51	
	TOTALE	DI CUI DAI BOSCHI	TOTALE	DI CUI DAI BOSCHI	TOTALE	DI CUI DAI BOSCHI	TOTALE	DI CUI DAI BOSCHI
Alessandria	76	56	69	50	59	48	40	31
Cuneo	150	65	718	475	485	256	334	147
Novara	106	73	119	86	360	217	356	240
Torino	1.419	855	1.582	1.215	1.033	700	622	412
PIEMONTE	1.751	1.049	2.488	1.826	1.937	1.221	1.352	830
VALLE D'AOSTA	17	9	—	—	7	7	—	—
Bergamo	86	55	113	113	258	248	50	50
Brescia	139	64	254	148	302	169	129	34
Como	—	—	14	10	14	10	8	5
Milano	—	—	61	—	20	—	27	—
Pavia	23	23	10	10	98	92	50	48
Varese	—	—	84	43	59	49	40	40
LOMBARDIA	248	142	536	324	751	568	304	177
Bolzano	13	8	2	2	8	6	—	—
Trento	—	—	1	1	4	4	—	—
TRENTINO-ALTO ADIGE	13	8	3	3	12	10	—	—
Belluno	—	—	2	2	30	—	17	—
Treviso	9	9	11	11	—	—	5	5
Verona	1.303	963	1.064	664	1.560	1.019	404	262
Vicenza	—	—	45	45	32	32	35	35
VENETO	1.312	972	1.122	722	1.622	1.051	461	302
Gorizia	—	—	21	17	24	18	28	21
Udine	55	25	95	21	109	46	86	17
FRIULI-VENEZIA GIULIA	55	25	116	38	133	64	114	38
Genova	653	518	403	187	126	99	96	63
Imperia	31	31	34	34	24	24	6	6
La Spezia	940	778	770	701	751	—	740	604
Savona	446	276	1.634	1.305	1.322	1.201	924	830
LIGURIA	2.070	1.608	2.841	2.227	2.223	1.324	1.766	1.508
Bologna	2.875	1.522	2.499	1.439	3.022	1.808	2.949	2.082
Ferrara	95	65	95	65	51	30	80	60
Forlì	8.160	4.124	4.522	2.891	4.561	2.186	3.675	1.857
Modena	9.085	6.233	12.695	6.689	9.305	7.275	4.480	2.595
Parma	6.808	3.284	5.354	4.223	1.429	1.023	1.286	693
Piacenza	1.830	1.220	3.471	3.133	1.335	1.095	877	699
Ravenna	655	400	257	160	682	387	344	147
Reggio nell'Emilia	3.469	2.619	1.180	552	1.061	592	347	92
EMILIA-ROMAGNA	32.977	19.467	30.073	19.152	21.446	14.396	14.038	8.225
Arezzo	48.020	37.615	39.437	30.734	45.341	35.463	47.611	36.300
Firenze	11.870	7.963	23.500	19.666	15.300	8.298	12.123	9.551
Grosseto	29.483	16.311	37.907	26.106	21.070	14.185	20.568	14.725
Livorno	5.994	4.359	4.403	3.314	2.836	2.272	2.974	2.518
Lucca	437	356	418	212	695	412	813	421
Massa-Carrara	6.335	4.125	11.188	7.349	4.166	2.069	2.904	1.369
Pisa	3.598	2.718	2.549	1.806	3.371	2.455	1.347	1.003
Pistoia	124	100	214	166	241	182	200	135
Siena	19.420	14.956	16.905	15.049	14.227	12.394	11.794	9.637
TOSCANA	125.281	88.503	136.521	104.402	107.247	77.730	100.334	75.659
Perugia	36.384	25.190	34.784	24.103	31.045	16.141	28.611	11.466
Terni	51.500	38.420	38.380	29.986	29.423	21.653	21.564	15.304
UMBRIA	87.884	63.610	73.164	54.089	60.468	37.794	50.175	26.770

(*) Allo stato fresco.

Segue: TAV. 224 — Produzione dei boschi e delle altre qualità di coltura

Segue: D — GHIANDE (*)

Quintali

PROVINCIE — REGIONI	1947-48		1948-49		1949-50		1950-51	
	TOTALE	DI CUI DAI BOSCHI	TOTALE	DI CUI DAI BOSCHI	TOTALE	DI CUI DAI BOSCHI	TOTALE	DI CUI DAI BOSCHI
Ancona	4.100	725	3.786	1.117	4.401	1.238	5.297	1.480
Ascoli Piceno	12.434	3.858	5.173	1.052	4.702	1.132	3.295	707
Macerata	55.569	12.495	48.001	4.817	46.451	4.561	35.808	1.561
Pesaro e Urbino	13.259	2.603	11.142	2.176	5.279	1.018	11.330	2.770
MARCHE	85.362	19.681	68.102	9.162	60.833	7.949	55.730	6.518
Frosinone	46.910	18.668	17.197	7.278	52.308	19.060	16.223	8.154
Latina	6.830	6.476	7.168	1.858	12.769	7.332	6.800	6.205
Rieti	35.649	18.393	10.528	5.318	51.526	30.086	9.824	4.886
Roma	8.701	4.732	10.926	7.219	16.002	12.733	12.759	10.608
Viterbo	29.741	18.067	22.413	15.757	62.979	48.860	13.384	11.016
LAZIO	127.831	66.336	68.232	37.430	195.584	118.071	58.990	40.869
Campobasso	29.748	10.313	11.415	6.137	27.788	6.159	6.918	1.273
Chieti	7.510	1.642	4.283	1.638	11.978	2.461	2.777	821
L'Aquila	10.537	3.973	3.694	1.380	13.958	5.721	4.187	1.431
Pescara	5.705	275	13.129	2.591	11.699	1.206	2.600	1.210
Teramo	21.400	5.800	5.156	1.235	19.965	8.025	4.162	459
ABRUZZI E MOLISE	74.901	22.003	37.677	12.981	85.388	23.572	20.644	5.194
Avellino	10.792	4.309	6.057	2.544	11.010	4.100	6.927	4.166
Benevento	4.626	370	3.893	2.970	13.737	125	3.889	409
Caserta	31.425	8.312	18.840	6.006	18.843	3.683	25.245	5.645
Napoli	110	95	1.699	1.569	645	620	724	678
Salerno	69.567	31.091	43.784	25.573	64.590	22.905	39.623	16.626
CAMPANIA	116.520	44.177	74.273	38.662	108.825	31.433	76.408	27.524
Bari	1.587	1.474	1.450	1.296	1.515	1.200	4.865	3.875
Brindisi	2.473	1.452	2.259	1.198	2.008	1.140	3.733	2.223
Foggia	8.952	7.388	6.513	4.689	5.441	4.128	3.446	2.490
Lecce	256	256	521	521	841	841	1.170	1.080
Taranto	2.045	1.555	3.347	2.860	100	100	560	430
PUGLIA	15.313	12.125	14.090	10.564	9.905	7.409	13.774	10.098
Matera	46.978	20.311	10.415	4.560	21.897	12.999	16.038	4.457
Potenza	38.720	15.457	64.588	47.719	90.146	52.649	47.057	18.444
BASILICATA	85.698	35.768	75.003	52.279	112.043	65.648	63.095	22.901
Catanzaro	43.128	24.451	37.746	21.399	38.143	16.708	38.407	14.614
Cosenza	213.952	102.798	116.857	57.598	131.056	74.589	94.069	43.344
Reggio di Calabria	51.167	19.383	16.302	9.760	24.405	11.602	7.120	3.984
CALABRIA	308.247	146.632	170.905	88.757	193.604	102.899	139.596	61.942
Agrigento	78	34	85	72	241	121	126	126
Caltanissetta	1.409	1.409	1.404	1.390	3.800	3.600	3.162	2.662
Catania	14.187	10.956	4.342	2.842	8.407	7.067	1.800	1.636
Enna	451	224	335	311	501	361	417	388
Messina	9.041	5.185	8.066	2.466	22.603	13.491	14.814	5.347
Palermo	2.467	2.070	1.720	1.410	1.147	997	1.124	990
Ragusa	38	18	112	112	199	117	65	65
Siracusa	46.000	12.400	6.660	6.660	1.360	1.080	—	—
Trapani	58	33	127	124	133	130	131	128
SICILIA	73.729	32.329	22.851	15.387	38.391	26.964	21.639	11.342
Cagliari	10.619	9.319	30.361	27.369	28.446	24.952	11.733	10.057
Nuoro	57.816	52.964	155.721	145.779	63.879	54.175	25.201	19.790
Sassari	4.484	3.633	3.732	3.043	32.678	30.695	931	799
SARDEGNA	72.919	65.916	189.814	176.191	125.003	109.822	37.865	30.646
ITALIA	1.212.128	620.355	967.811	624.196	1.125.422	627.932	656.285	330.538
MONTAGNA	433.689	210.308	425.000	273.300	533.408	281.098	299.161	134.835
COLLINA	731.835	383.459	499.207	321.576	555.521	329.226	328.018	176.785
PIANURA	46.604	26.588	43.604	29.320	36.493	17.608	29.106	18.918

(*) Cfr. nota (*) a pagina precedente.

Segue: TAV. 224 — Produzione dei boschi e delle altre qualità di coltura

E — PINOLI (*)

Quintali

PROVINCIE — REGIONI	1947-48		1948-49		1949-50		1950-51	
	TOTALE	DI CUI DAI BOSCHI	TOTALE	DI CUI DAI BOSCHI	TOTALE	DI CUI DAI BOSCHI	TOTALE	DI CUI DAI BOSCHI
Cuneo	4	4	26	26	—	—	3	3
Torino	2	2	2	2	1	1	2	2
PIEMONTE	6	6	28	28	1	1	5	5
VALLE D'AOSTA	1	1	3	3	—	—	1	1
Sondrio - LOMBARDIA	24	24	16	16	3	3	16	14
Bolzano	4	4	43	43	8	8	24	22
Trento	3	3	21	21	12	12	35	35
TRENTINO - ALTO ADIGE	7	7	64	64	20	20	59	57
Savona - LIGURIA	2	2	3	3	2	2
Ferrara	4	4	30	30	10	10	5	5
Forlì	—	—	1	—	—	—	—	—
Ravenna	357	357	436	436	452	452	2.022	2.022
EMILIA-ROMAGNA	361	361	467	466	462	462	2.027	2.027
Arezzo	3	3	211	177	132	93	71	50
Firenze	377	337	440	422	329	325	1.170	1.168
Grosseto	1.592	1.045	8.282	8.270	4.458	4.446	2.669	2.669
Livorno	1.681	1.675	3.429	3.418	4.924	4.808	2.765	2.728
Lucca	485	482	2.007	2.007	2.097	1.997	1.480	1.480
Massa-Carrara	65	65	—	—	—	—	—	—
Pisa	4.211	4.207	3.510	3.509	17.982	17.981	16.643	16.643
Pistoia	1	1	—	—	—	—	—	—
Siena	32	28	5	4	4	3	5	5
TOSCANA	8.447	7.843	17.884	17.807	29.926	29.653	24.803	24.743
Perugia - UMBRIA	12	6	9	7	8	4	24	3
Macerata	—	—	—	—	1	..	44	9
Pesaro e Urbino	3	2	—	—	—	—	—	—
MARCHE	3	2	—	—	1	..	44	9
Frosinone	—	—	—	—	3	—	—	—
Latina	—	—	6	4	2	2	13	13
Roma	1.975	1.975	1.406	1.406	814	814	760	750
LAZIO	1.975	1.975	1.412	1.410	819	816	773	763
Pescara - ABRUZZI E MOLISE	—	—	—	—	1	—	—	—
Caserta	20	—	21	4	30	15	16	11
Napoli	180	30	1.968	119	1.092	155	1.074	720
CAMPANIA	200	30	1.989	123	1.122	170	1.090	731
Lecce - PUGLIA	—	—	34	19	35	—	40	40
Potenza - BASILICATA	—	—	—	—	—	—
Cosenza - CALABRIA	100	100	100	—	—	—	1	—
Enna	—	—	—	—	—	—	4	4
Messina	2	2	1	1	20	20	—	—
Trapani	10	1	2	2	1	1	1	1
SICILIA	12	3	3	3	21	21	5	5
Cagliari	—	—	455	402	8	4	32	25
Nuoro	—	—	—	—	—	—	2	2
SARDEGNA	—	—	455	402	8	4	34	27
ITALIA	11.148	10.358	22.466	20.350	32.430	31.157	28.924	28.427
MONTAGNA	206	206	224	108	80	59	176	130
COLLINA	4.284	3.868	6.423	5.849	7.023	6.691	5.725	5.548
PIANURA	6.658	6.284	15.819	14.393	25.327	24.407	23.023	22.749

(*) Col guscio.

Segue: TAV. 224 — Produzione dei boschi e delle altre qualità di coltura

F — TARTUPI (*)

Quintali

PROVINCIE — REGIONI	1947-48		1948-49		1949-50		1950-51	
	TOTALE	DI CUI DAI BOSCHI	TOTALE	DI CUI DAI BOSCHI	TOTALE	DI CUI DAI BOSCHI	TOTALE	DI CUI DAI BOSCHI
Alessandria	30	4	35	19	8	5	13	7
Asti	3	2	4	2	5	1	11	7
Cuneo	10	6	22	17	11	8	7	5
Torino	3	1	—	—	—	—
PIEMONTE	46	13	61	38	24	14	31	19
Bergamo	—	—	1	1	1	1
Brescia	—	—	3	2
Pavia	11	9	9	6	3	2	3	3
Varese	3	3	—	—	—	—	—	—
LOMBARDIA	14	12	10	7	7	5	3	3
Rovigo	—	—	—	—	3	3	3	—
Verona	3	3	8	7	3	2	7	5
VENETO	3	3	8	7	6	5	10	5
Savona - LIGURIA	1	1	1	1	1	1
Bologna	36	24	24	19	13	10	10	8
Ferrara	1	1	5	1	7	5	6	6
Forlì	14	11	9	7	9	7	11	9
Modena	4	3	4	4	1	1	2	2
Parma	10	7	5	4	1	1	1	1
Piacenza	19	11	15	12	5	4	11	7
Ravenna	22	11	10	6	30	19	24	16
Reggio nell'Emilia	—	—
EMILIA-ROMAGNA	106	68	72	53	66	47	65	49
Arezzo	3	3	2	2	1	1
Firenze	22	15	15	11	9	7	9	6
Grosseto	3	3	5	5	1	1	5	5
Livorno	—	—
Lucca	—	—	—	—	—	—	1	1
Pisa	2	1	1	1	2	2
Siena	32	32	6	3	12	11	1	1
TOSCANA	57	50	31	23	25	22	19	16
Perugia	127	122	209	165	106	81	134	111
Terni	4	4	12	11	14	14	3	3
UMBRIA	131	126	221	176	120	95	137	114
Ancona	2	1	1	1	1	1	1	1
Ascoli Piceno	2	1	3	2	2	..	1	..
Macerata	1	1	158	128	5	4	6	5
Pesaro e Urbino	16	9	22	13	15	9	10	7
MARCHE	21	12	184	144	23	14	18	13
Frosinone	2	1	7	7	6	6	1	—
Rieti	6	6	10	10	12	8	14	9
LAZIO	8	7	17	17	18	14	15	9
L'Aquila	9	6	12	9	9	7	8	6
Teramo	1	1	1	—
ABRUZZI E MOLISE	10	7	13	9	9	7	8	6
Avellino	1	1	5	5	2	2	3	3
Benevento	—	—	—	—	—	—	1	1
Salerno	—	—	—	—	—	—
CAMPANIA	1	1	5	5	2	2	4	4
Cosenza - CALABRIA	—	—	1	1	1	1
Cagliari - SARDEGNA	—	—	2	—	3	3	—	—
ITALIA	397	299	626	481	304	229	312	240
MONTAGNA	219	188	493	393	192	148	209	168
COLLINA	144	99	107	73	70	51	64	45
PIANURA	34	12	26	15	42	30	39	27

(*) Allo stato fresco.

Segue: Tav. 224 — Produzione dei boschi e delle altre qualità di coltura

G — MANNA, RESINA E TREMENTINA (*)

Quintali

PROVINCIE — REGIONI	1947-48		1948-49		1949-50		1950-51	
	TOTALE	DI CUI DAI BOSCHI	TOTALE	DI CUI DAI BOSCHI	TOTALE	DI CUI DAI BOSCHI	TOTALE	DI CUI DAI BOSCHI
MANNA								
Palermo	1.778	1.650	198	—	823	823	876	876
Trapani	80	80	60	60	60	60	59	59
SICILIA	1.858	1.730	258	60	883	883	935	935
ITALIA	1.858	1.730	258	60	883	883	935	935
MONTAGNA	1.758	1.730	233	60	882	882	935	935
COLLINA	100	—	25	—	1	1	—	—
RESINA E TREMENTINA								
Novara - PIEMONTE	—	—	—	—	—	—
VALLE D'AOSTA	1	1	1	1
Bergamo	—	—	3	3	—	—	—	—
Brescia	1	1	10	10	6	6	8	8
Sondrio	72	72	8	8	—	—	8	8
LOMBARDIA	73	73	21	21	6	6	16	16
Bolzano	105	98	69	60	32	25	121	119
Trento	674	671	144	140	166	165	150	148
TRENTINO-ALTO ADIGE	779	769	213	200	198	190	271	267
Belluno - VENETO	73	73	33	31	21	19	25	24
Udine - FRIULI-VENEZIA GIULIA	465	465	—	—
Genova	34	34	—	—	—	—	—	—
Imperia	1.255	1.255	—	—	—	—	—	—
La Spezia	800	800	16	16	—	—	—	—
Savona	355	355	—	—	—	—	—	—
LIGURIA	2.444	2.444	16	16	—	—	—	—
Arezzo	—	—	—	—	15	15	—	—
Firenze	1.824	1.824	736	736	231	231	83	83
Grosseto	—	—	2	2	2	2	—	—
Livorno	580	580	46	46	6	6	2	2
Lucca	1.705	1.705	418	418	852	852	170	170
Massa-Carrara	—	—	46	46	—	—	—	—
Pisa	2.573	2.573	545	545	375	375	492	492
Pistoia	317	317	30	30	63	63	52	52
TOSCANA	6.999	6.999	1.823	1.823	1.544	1.544	799	799
Perugia - UMBRIA	—	—	2	2	2	2	—	—
Avellino - CAMPANIA	—	—	30	30	—	—	—	—
Foggia	720	720	1.105	1.075	800	790	192	192
Taranto	2.912	2.912	2.420	2.420	3.000	3.000	3.018	3.018
PUGLIA	3.632	3.632	3.525	3.495	3.800	3.790	3.210	3.210
Potenza - BASILICATA	—	—	—	—	—	—
Catanzaro	20	20	70	70	—	—	—	—
Cosenza	364	364	370	370	1.812	1.612	1.495	1.495
Reggio di Calabria	20	—	—	—	—	—	—	—
CALABRIA	404	384	440	440	1.812	1.612	1.495	1.495
Catania	89	89	1	1	—	—	525	525
Messina	14	14	—	—	—	—	—	—
SICILIA	103	103	1	1	—	—	525	525
ITALIA	14.972	14.942	6.104	6.059	7.384	7.164	6.342	6.337
MONTAGNA	3.839	3.809	537	526	238	229	1.134	1.129
COLLINA	10.160	10.160	5.305	5.275	6.948	6.738	5.058	5.058
PIANURA	973	973	262	258	198	197	150	150

(*) Allo stato greggio commerciabile.

Segue: TAV. 224 — Produzione dei boschi e delle altre qualità di coltura

H — SUGHERO GENTILE E SUGHERONE (*)

Quintali

PROVINCIE — REGIONI	1947-48		1948-49		1949-50		1950-51	
	TOTALE	DI CUI DAI BOSCHI	TOTALE	DI CUI DAI BOSCHI	TOTALE	DI CUI DAI BOSCHI	TOTALE	DI CUI DAI BOSCHI
SUGHERO GENTILE								
Grosseto	9.966	8.105	10.303	8.156	11.512	10.105	9.962	8.689
Livorno	2.248	1.803	1.091	829	2.621	2.418	676	488
Pisa	250	250	250	250	73	73	210	210
Siena	1.650	1.650	160	160	1.500	1.500	300	300
TOSCANA	14.114	11.808	11.804	9.395	15.706	14.096	11.148	9.687
Latina	2.100	2.100	1.340	1.240	3.049	3.049	6.080	4.580
Roma	—	—	330	280	—	—	—	—
Viterbo	710	100	230	230	—	—	110	—
LAZIO	2.810	2.200	1.900	1.750	3.049	3.049	6.190	4.580
Brindisi - PUGLIA	—	—	—	—	580	580	500	500
Catanzaro	16.290	11.690	3.630	3.280	1.470	1.220	4.050	3.320
Cosenza	40	40	—	—	108	97	—	—
Reggio di Calabria	—	—	40	40	20	20	35	35
CALABRIA	16.330	11.730	3.670	3.320	1.598	1.337	4.085	3.355
Caltanissetta	2.150	2.150	4.700	4.700	2.130	2.130	4.020	4.020
Catania	2.513	2.513	790	790	2.900	2.480	2.120	2.000
Enna	250	250	60	60	—	—	300	300
Messina	11.860	9.620	4.100	4.100	8.370	8.370	5.220	5.220
Palermo	1.050	840	—	—	25	25	28	28
Ragusa	—	—	—	—	—	—	300	300
Siracusa	—	—	—	—	—	—	190	190
SICILIA	17.823	15.373	9.650	9.650	18.425	13.005	12.178	12.058
Cagliari	23.201	16.932	7.112	6.102	15.761	14.811	13.933	12.671
Nuoro	44.349	29.677	4.087	3.626	27.049	14.442	17.201	13.078
Sassari	47.483	40.153	18.189	15.478	29.215	26.457	42.198	37.153
SARDEGNA	115.033	86.762	29.388	25.206	72.025	55.710	73.332	62.902
ITALIA	166.110	127.873	56.412	49.321	106.383	87.777	107.433	93.082
MONTAGNA	37.592	29.731	12.411	11.486	24.340	21.792	24.268	22.253
COLLINA	118.331	90.030	39.421	34.495	75.332	59.336	72.647	62.703
PIANURA	10.187	8.062	4.570	3.340	6.711	6.649	10.518	8.126
SUGHERONE								
Firenze	—	—	35	35	—	—	—	—
Grosseto	4.255	3.520	3.014	2.619	3.246	1.731	2.353	1.823
Livorno	812	712	191	147	375	359	382	343
Pisa	100	100	100	100	147	144	100	100
Siena	3.300	3.300	200	200	400	400	480	480
TOSCANA	8.467	7.632	3.540	3.101	4.168	2.634	3.315	2.746
Latina	1.197	747	175	155	300	300	300	300
Viterbo	—	—	310	270	1.080	615	650	50
LAZIO	1.197	747	485	425	1.380	915	950	350
Salerno - CAMPANIA	—	—	—	—	—	—	400	300
Brindisi - PUGLIA	—	—	—	—	70	70	—	—
Catanzaro	3.146	2.921	1.880	1.630	1.560	1.160	864	558
Cosenza	890	770	1.730	1.430	15	5	15	10
Reggio di Calabria	—	—	105	105	30	30	—	—
CALABRIA	4.036	3.691	3.715	3.165	1.605	1.195	879	568
Caltanissetta	—	—	—	—	116	116	—	—
Catania	518	518	—	—	248	248	233	200
Enna	50	50	30	30	—	—	—	—
Messina	155	—	4.200	4.200	2.500	2.500	7.416	7.416
Palermo	1.980	1.650	1.130	785	74	74	78	78
Ragusa	—	—	—	—	—	—	80	80
Siracusa	—	—	—	—	—	—	45	45
SICILIA	2.703	2.218	5.360	5.015	2.938	2.938	7.852	7.819
Cagliari	6.395	4.460	873	668	1.825	1.320	873	588
Nuoro	12.461	8.899	684	537	3.202	2.448	1.919	900
Sassari	14.143	12.878	5.616	5.105	6.494	5.432	6.273	5.640
SARDEGNA	32.999	26.237	7.173	6.310	11.621	9.200	9.065	7.128
ITALIA	49.402	40.525	20.273	18.016	21.782	16.952	22.461	18.911
MONTAGNA	9.578	8.831	7.478	6.817	4.347	4.198	9.191	8.536
COLLINA	37.527	30.087	11.118	9.742	14.122	10.618	11.659	9.163
PIANURA	2.297	1.607	1.677	1.457	3.313	2.136	1.611	1.212

*) Allo stato greggio commerciabile.

Segue: Tav. 224 — Produzione dei boschi e delle altre qualità di coltura

I — CORTECCIA E CORTECCIOLA, FOGLIA O FRASCA, PER CONCIA

Quintali

PROVINCIE REGIONI	1947-48		1948-49		1949-50		1950-51	
	TOTALE	DI CUI DAI BOSCHI	TOTALE	DI CUI DAI BOSCHI	TOTALE	DI CUI DAI BOSCHI	TOTALE	DI CUI DAI BOSCHI
CORTECCIA E CORTECCIOLA PER CONCIA (a)								
Cuneo	35	35	—	—	—	—	4	4
Vercelli	39	39	—	—	—	—	—	—
PIEMONTE	74	74	—	—	—	—	4	4
Bolzano	1.513	1.513	1.248	1.247	10.229	10.229	460	460
Trento	100	100	—	—	—	—	—	—
TRENTINO-ALTO ADIGE	1.613	1.613	1.248	1.247	10.229	10.229	460	460
Udine - FRIULI-VENEZIA GIULIA	—	—	—	—	—	—	—	—
Imperia - LIGURIA	—	—	21	21	21	21	40	40
Firenze	240	240	150	150	—	—	180	180
Grosseto	1.120	950	2.849	2.849	3.470	3.470	1.841	1.841
Livorno	1.475	1.475	1.750	1.750	285	285	1.385	1.385
Pisa	430	430	2.905	2.905	4.762	4.762	2.986	2.986
Siena	2.800	2.800	6.190	6.190	5.190	5.190	4.995	4.995
TOSCANA	6.065	5.895	13.844	13.844	13.707	13.707	11.387	11.387
Perugia	150	150	—	—	—	—	—	—
Terni	1.920	1.920	1.938	1.938	1.420	1.420	1.785	1.785
UMBRIA	2.070	2.070	1.938	1.938	1.420	1.420	1.785	1.785
Rieti - LAZIO	—	—	—	—	30	30	—	—
Pescara - ABRUZZI E MOLISE	—	—	—	—	—	—	—	—
Avellino	—	—	100	100	112	100	300	300
Benevento	—	—	—	—	—	—	—	—
Napoli	—	—	—	—	—	—	1	1
Salerno	420	420	2.070	2.070	1.200	1.200	1.205	1.205
CAMPANIA	420	420	2.170	2.170	1.312	1.300	1.506	1.506
Foggia	250	240	1.335	1.160	3.550	3.550	1.030	1.030
Taranto	27	27	83	83	250	250	38	38
PUGLIA	277	267	1.418	1.243	3.800	3.800	1.068	1.068
Matera - BASILICATA	—	—	—	—	—	—	—	—
Catanzaro	—	—	2.250	2.250	140	140	690	630
Cosenza	700	700	400	400	320	320	360	360
Reggio di Calabria	—	—	270	270	770	770	—	—
CALABRIA	700	700	2.920	2.920	1.230	1.230	1.050	990
Messina	300	175	160	160	160	160	75	—
Palermo	—	—	—	—	—	—	4	4
SICILIA	300	175	160	160	160	160	79	4
Cagliari	1.540	1.536	447	445	2.100	2.100	—	—
Nuoro	4.098	4.036	4.743	4.739	4.410	4.410	275	255
Sassari	536	359	1.584	1.229	1.882	1.427	487	487
SARDEGNA	6.174	5.931	6.774	6.413	8.392	7.927	762	742
ITALIA	17.693	17.145	30.493	29.956	40.301	39.834	18.141	17.986
MONTAGNA	3.542	3.397	8.426	8.423	14.542	14.542	1.908	1.753
COLLINA	14.091	13.688	21.571	21.037	22.382	21.915	14.903	14.903
PIANURA	60	60	496	496	3.377	3.377	1.330	1.330
FOGLIA O FRASCA PER CONCIA (b)								
Trento - TRENTINO-ALTO ADIGE	—	—	5	5	—	—	—	—
Latina - LAZIO	—	—	—	—	—	—	180	180
Caserta - CAMPANIA	472	352	446	307	193	178	—	—
Cosenza	50	25	—	—	1.031	751	10	—
Reggio di Calabria	—	—	—	—	30	30	—	—
CALABRIA	50	25	—	—	1.061	781	10	—
Caltanissetta	120	—	—	—	—	—	—	—
Catania	—	—	2.150	1.510	3.000	2.580	1.305	750
Messina	—	—	—	—	—	—	22	22
Palermo	1.530	—	2.535	25	1.219	—	1.098	—
Trapani	1.310	1.310	54	4	40	4	34	4
SICILIA	2.960	1.310	4.739	1.539	4.259	2.584	2.459	776
Nuoro - SARDEGNA	—	—	6	6	—	—	—	—
ITALIA	3.482	1.687	5.196	1.857	5.513	3.543	2.649	956
MONTAGNA	990	170	1.994	1.034	2.362	1.634	1.257	476
COLLINA	2.212	1.317	3.031	721	3.081	1.839	1.292	380
PIANURA	280	200	171	102	70	70	100	100

(a) Allo stato greggio commerciabile. — (b) Allo stato secco commerciabile.

Tav. 225 — Produzione proveniente esclusivamente dai boschi

A — FRAGOLE E LAMPONI (*)

Quintali

PROVINCIE REGIONI	FRAGOLE				LAMPONI			
	1947-48	1948-49	1949-50	1950-51	1947-48	1948-49	1949-50	1950-51
Alessandria	1	5	5	5	—	28	10	26
Cuneo	98	222	252	122	56	832	914	1.004
Novara	331	404	106	103	20	43	46	63
Torino	88	118	176	146	110	79	62	80
Vercelli	17	21	24	26	11	10	10	15
PIEMONTE	535	770	563	402	197	992	1.042	1.188
VALLE D'AOSTA	18	21	10	19	27	26	16	21
Bergamo	4	36	44	68	6	74	52	40
Brescia	45	53	65	79	141	89	49	60
Como	23	23	15	21	20	15	106	37
Cremona	4	8	11	9	—	—	—	—
Milano	—	2	2	—	—	—	—	—
Sondrio	32	26	33	38	81	198	295	194
Varese	10	18	16	17	20	13	11	13
LOMBARDIA	118	166	186	232	268	389	513	344
Bolzano	61	85	68	233	117	174	113	465
Trento	132	145	105	102	202	210	211	604
TRENTINO-ALTO ADIGE	193	230	173	335	319	384	324	1.069
Belluno	39	246	58	61	10	29	51	50
Treviso	35	35	180	225	29	131	25	20
Verona	13	7	8	6	—	—	—	—
Vicenza	6	38	49	48	3	29	18	44
VENETO	93	326	295	340	42	189	94	114
Gorizia	2	2	2	2	—	—	—	—
Udine	123	202	122	227	239	560	248	1.161
FRIULI-VENEZIA GIULIA	125	204	124	229	239	560	248	1.161
Genova	128	205	235	294	188	381	302	588
Imperia	13	31	95	24	66	62	27	51
La Spezia	169	104	114	110	366	173	211	200
Savona	26	29	32	15	25	8	12	17
LIGURIA	336	369	476	443	645	624	552	856
Bologna	100	93	104	129	100	171	83	399
Forlì	51	31	56	33	10	6	6	42
Modena	65	92	91	75	103	163	170	189
Parma	346	473	314	546	1.500	1.164	551	1.157
Piacenza	41	28	55	48	4	—	—	12
Reggio Emilia	—	—	—	1	—	10	—	—
Reggio nell'Emilia	1	9	30	6	—	—	3	—
EMILIA-ROMAGNA	604	726	650	838	1.717	1.514	813	1.799
Arezzo	121	72	67	103	146	64	60	147
Firenze	47	55	16	85	22	29	7	11
Grosseto	4	11	16	17	5	12	19	19
Livorno	3	4	2	2	—	—	—	—
Lucca	6	85	94	62	4	27	17	56
Massa-Carrara	32	50	45	40	28	54	42	101
Pisa	1	1	1	—	—	—	—	—
Pistoia	31	54	65	48	132	152	77	106
Siena	8	8	6	6	5	5	4	3
TOSCANA	253	340	312	364	342	343	226	443

(*) Allo stato fresco.

Segue: TAV. 225 — Produzione proveniente esclusivamente dai boschi

Segue: A — FRAGOLE E LAMPONI (*)

Quintali

PROVINCIE REGIONI	FRAGOLE				LAMPONI			
	1947-48	1948-49	1949-50	1950-51	1947-48	1948-49	1949-50	1950-51
Perugia	25	178	27	7	6	5	3	1
Terni	7	152	3	5	—	—	—	—
UMBRIA	32	330	30	12	6	5	3	1
Ancona	7	5	5	4	—	—	—	—
Ascoli Piceno	1	2	2	1	1	1	1	—
Macerata	5	8	8	2	—	1
Pesaro e Urbino	6	6	8	6	—	—	—	—
MARCHE	19	21	23	13	1	1	1	1
Frosinone	115	138	173	218	—	2	15	21
Latina	—	137	89	25	—	—	—	—
Rieti	18	34	57	44	10	21	11	15
Roma	940	16	1	33	—	—	—	—
Viterbo	21	34	20	24	—	—	—	—
LAZIO	1.094	359	340	344	10	23	26	36
Campobasso	16	28	25	98	—	—	—	—
Chieti	—	1	3	3	—	—	—	—
L'Aquila	157	353	164	60	11	8	57	16
Pescara	3	6	8	..	1	1	1	..
Teramo	17	15	18	21	5	2	4	1
ABRUZZI E MOLISE	193	403	218	182	17	11	62	17
Avellino	123	184	152	113	—	3	2	—
Benevento	8	49	31	24	—	—	5	8
Caserta	20	31	29	332	—	—	—	—
Napoli	13	12	13	9	—	—	—	—
Salerno	31	290	174	136	8	46	125	40
CAMPANIA	195	566	399	614	8	49	132	48
Foggia	—	2	5	2	—	1	—	—
Taranto	—	—	—	—	94	40	—	—
PUGLIA	—	2	5	2	94	41	—	—
Matera	—	—	—	—	—	—
Potenza	12	183	534	517	3	34	510	91
BASILICATA	12	183	534	517	3	34	510	91
Catanzaro	19	197	200	184	—	73	—	81
Cosenza	66	191	479	351	8	235	381	774
Reggio di Calabria	30	24	20	31	—	—	—	—
CALABRIA	115	412	699	566	8	308	381	855
Messina	—	3	—	7	—	—	—	—
Palermo	3	1	2	1	—	—	—	—
SICILIA	3	4	2	8	—	—	—	—
ITALIA	3.938	5.432	5.039	5.460	3.943	5.493	4.943	8.044
MONTAGNA	2.537	4.361	3.816	3.763	3.739	4.899	4.573	7.124
COLLINA	1.357	803	1.135	1.587	192	524	351	890
PIANURA	44	268	88	110	12	70	19	80

(*) Cfr. nota (*) a pagina precedente.

Segue: TAV. 225 — Produzione proveniente esclusivamente dai boschi
 B — NOCCIUOLE E MIRTILLI
 Quintali

PROVINCIE — REGIONI	NOCCIUOLE (a)				MIRTILLI (b)			
	1947-48	1948-49	1949-50	1950-51	1947-48	1948-49	1949-50	1950-51
Alessandria	13	9	18	10	—	—	—	—
Cuneo	363	5.131	3.326	3.850	176	200	481	153
Novara	72	169	82	110	127	154	36	59
Torino	213	302	301	302	304	205	187	159
Vercelli	39	40	63	70	46	61	56	125
PIEMONTE	700	5.651	3.790	4.342	653	620	760	496
VALLE D'AOSTA	19	23	19	18	44	54	14	24
Bergamo	70	126	95	239	28	317	184	189
Brescia	42	165	272	132	501	857	382	481
Como	62	213	26	50	110	131	53	89
Pavia	—	4	3	2	—	—	—	—
Sondrio	—	84	10	41	1.543	1.278	621	758
Varese	44	32	27	33	25	33	30	32
LOMBARDIA	218	624	433	497	2.207	2.616	1.270	1.549
Bolzano	27	28	15	25	523	721	640	1.318
Trento	183	85	81	148	319	587	210	250
TRENTINO-ALTO ADIGE	210	113	96	173	842	1.308	850	1.568
Belluno	458	134	76	81	87	658	127	143
Treviso	39	73	63	81	1	5	3	—
Verona	276	212	135	69	—	—	—	—
Vicenza	36	56	55	59	1	22	18	29
VENETO	809	475	329	290	89	685	148	172
Gorizia	1	5	2	1	—	—	—	—
Udine	158	135	146	110	52	93	56	64
FRIULI-VENEZIA GIULIA	159	140	148	111	52	93	56	64
Genova	415	871	397	789	441	1.417	8	76
Imperia	56	58	51	45	4	6	15	9
La Spezia	—	—	—	7	291	187	152	120
Savona	230	297	258	163	30	22	27	15
LIGURIA	701	1.226	706	1.004	766	1.632	202	220
Bologna	—	—	—	—	82	25	37	54
Forlì	27	15	14	13	—	—	—	—
Modena	38	88	51	21	127	111	115	158
Parma	289	99	121	63	2.118	2.772	57	1.073
Piacenza	387	164	97	100	—	—	—	—
Reggio nell'Emilia	990	23	19	94	—	—	3	11
EMILIA-ROMAGNA	1.731	389	302	291	2.327	2.908	212	1.296
Firenze	37	23	14	13	—	—	—	10
Lucca	7	60	50	35	7	74	69	47
Massa-Carrara	49	82	19	186	198	290	63	22
Pistoia	31	27	14	16	1.249	1.145	21	586
Siena	4	4	1	3	—	—	—	—
TOSCANA	128	196	98	253	1.454	1.509	153	665

(a) Allo stato secco. — (b) Allo stato fresco.

Segue : Tav. 225 — Produzione proveniente esclusivamente dai boschi

Segue : B — NOCCIUOLE E MIRTILLI

Quintali

PROVINCIE REGIONI	NOCCIUOLE (a)				MIRTILLI (b)			
	1947-48	1948-49	1949-50	1950-51	1947-48	1948-49	1949-50	1950-51
Perugia - UMBRIA	48	42	15	5	—	—	—	..
Ancona	31	27	18	18	—	—	—	—
Ascoli Piceno	—	2	—	—	—	—	—	—
Macerata	32	451	21	10	—	—	—	—
Pesaro e Urbino	34	25	8	4	—	—	—	—
MARCHE	97	505	47	32	—	—	—	—
Frosinone	—	—	—	1	—	—	—	—
Latina	—	40	6	8	—	—	—	—
Rieti	25	41	39	31	—	—	—	—
Roma	—	18	—	90	—	—	—	—
Viterbo	705	3.151	3.163	16.029	—	—	—	—
LAZIO	730	3.250	3.208	16.159	—	—	—	—
Campobasso	6	7	5	—	—	—	—	—
L'Aquila	37	60	40	13	—	—	—	..
Pescara	1	1	1	1	—	—	—	—
Teramo	204	47	6	6	—	—	—	—
ABRUZZI E MOLISE	248	115	52	20	—	—	—	..
Caserta	47	2	6	280	—	—	—	—
Napoli	8	146	58	18	—	—	—	—
Salerno	123	1.765	2.025	3.342	—	..	1	1
CAMPANIA	178	1.913	2.089	3.640	—	..	1	1
Foggia - PUGLIA	95	41	27	30	—	—	—	—
Potenza - BASILICATA	10	—	—	—	—	—	—	—
Catanzaro	—	228	—	50	10	5	10	2
Cosenza	13	23	26	28	—	—	—	—
CALABRIA	13	251	26	78	10	5	10	2
Catania	159	—	—	—	—	—	—	—
Messina	140	10	35	38	—	—	—	—
Palermo	1.875	—	1.500	1.680	—	—	—	—
SICILIA	2.174	10	1.535	1.718	—	—	—	—
Cagliari	—	—	—	—	—	404	—	—
Nuoro	237	2	193	234	—	34	—	—
SARDEGNA	237	2	193	234	—	438	—	—
ITALIA	8.505	14.986	13.113	28.895	8.444	11.868	3.676	6.057
MONTAGNA	6.881	4.870	5.312	6.620	8.127	11.045	3.476	5.361
COLLINA	1.529	10.007	7.712	22.196	244	653	162	657
PIANURA	95	89	89	79	73	170	88	39

(a), (b) Cfr. note corrispondenti a pagina precedente.

Segue: TAV. 225 — Produzione proveniente esclusivamente dai boschi

C — CORNIOLE E COCCOLE DI GINEPRO (*)

Quintali

PROVINCIE — REGIONI	CORNIOLE				COCCOLE DI GINEPRO			
	1947-48	1948-49	1949-50	1950-51	1947-48	1948-49	1949-50	1950-51
Alessandria	—	..	—	—	62	2	63	54
Cuneo	—	—	—	—	..	1	2	4
Novara	7	9	5	6	—	—	—	—
Torino	5	4	5	2	3	5	8	10
Vercelli	6	4	7	11	—	—	—	—
PIEMONTE	18	17	17	19	65	8	73	68
VALLE D'AOSTA	—	—	—	2	6	4	11	8
Brescia	29	95	75	60	50	7	3	2
Pavia	—	—	—	—	50	25	60	70
Sondrio	—	—	—	—	2	1	—	6
Varese	—	29	28	28	—	—	—	—
LOMBARDIA	29	124	103	88	57	33	63	78
Bolzano	4	2	4	—	23	33	16	15
Trento	37	19	36	16	11	14	15	8
TRENTINO-ALTO ADIGE	41	21	40	16	34	47	31	23
Belluno	14	26	22	24	..	1	—	—
Treviso	40	77	89	105	4	4	..	1
Verona	28	98	44	36	—	—	—	—
Vicenza	60	89	86	69	—	—	—	—
VENETO	142	290	241	234	4	5	..	1
Gorizia	—	—	..	—	—	..	2	..
Udine	87	299	32	20	5	1	—	3
FRIULI-VENEZIA GIULIA	87	299	32	20	5	1	2	3
Genova	—	—	—	—	—	—	30	20
La Spezia	—	—	—	2	192	204	195	215
LIGURIA	—	—	—	2	192	204	225	235
Bologna	—	15	—	—	149	105	22	21
Forlì	6	10	5	2	632	303	154	75
Modena	5	8	7	5	1	—	—	—
Parma	10	18	..	66	2.070	1.415	1.402	591
Piacenza	—	—	—	—	2.979	1.967	825	352
Ravenna	—	—	—	—	201	85	122	83
Reggio nell'Emilia	—	1	1	1	—	75	—	37
EMILIA-ROMAGNA	21	52	13	74	6.032	3.950	2.525	1.159
Arezzo	—	—	—	—	1.332	1.322	776	579
Firenze	6	9	6	5	671	344	345	239
Grosseto	3	3	3	3	205	195	285	310
Livorno	—	—	—	—	3	10	—	—
Lucca	—	—	—	1	—	—	—	..
Massa-Carrara	1	1	1	1	—	—	—	—
Pisa	2	3	2	2	94	82	528	25
Siena	—	—	—	—	1.834	1.198	1.365	638
TOSCANA	12	16	12	11	4.139	3.151	3.299	1.791
Perugia	4	4	3	—	298	282	303	74
Terni	—	—	—	—	—	27	47	19
UMBRIA	4	4	3	—	298	309	350	93
Macerata	—	—	—	—	—	12	—	—
Pesaro e Urbino	12	21	14	14	377	271	209	139
MARCHE	12	21	14	14	377	283	209	139
Frosinone	—	—	1	—	—	—	—	—
Latina	—	22	—	—	—	—	—	—
Rieti	1	12	26	2	—	—	—	—
Roma	—	13	—	1	—	—	—	—
Viterbo	—	70	35	—	—	—	—	—
LAZIO	1	117	62	3	—	—	—	—
Campobasso	—	5	2	—	—	—	—	—
L'Aquila	1	21	21	3	—	—	—	—
Pescara	—	3	2	2	—	—	—	—
Teramo	190	25	—	—	—	—	—	—
ABRUZZI E MOLISE	191	54	25	5	—	—	—	—
Matera	—	75	18	1	—	—	—	—
Potenza	62	1	1	3	—	—	—	—
BASILICATA	62	76	19	4	—	—	—	—
Cagliari - SARDEGNA	—	2	18	—	—	—	—	—
ITALIA	620	1.093	599	492	11.209	7.995	6.788	3.598
MONTAGNA	426	835	401	339	7.799	5.538	3.586	2.027
COLLINA	189	253	189	143	3.366	2.389	3.181	1.548
PIANURA	5	5	9	10	44	68	21	23

(*) Allo stato fresco.

Segue: TAV. 225 — Produzione proveniente esclusivamente dai boschi

D — CORBEZZOLI E FAGGIOLA (*)

Quintali

PROVINCIE — REGIONI	CORBEZZOLI				FAGGIOLA			
	1947-48	1948-49	1949-50	1950-51	1947-48	1948-49	1949-50	1950-51
Alessandria	—	—	—	—	6	—	—	—
Cuneo	—	—	—	—	—	—	70	—
Novara	—	—	—	1	—	—	—	—
Torino	—	—	—	—	..	1	—	—
Vercelli	—	—	—	—	—	—	—	1
PIEMONTE	—	—	—	1	6	1	70	1
VALLE D'AOSTA	—	—	—	—	—	—	—	250
Brescia	—	—	—	—	—	500	—	80
Como	—	—	—	—	—	—	—	1
Varese	—	—	—	1	—	—	—	—
LOMBARDIA	—	—	—	1	—	500	—	81
Trento - TRENTINO-ALTO ADIGE	—	—	—	—	—	—	—	..
Treviso - VENETO	—	—	—	—	—	2	—	1
Gorizia	—	—	—	—	—	—	..	—
Udine	—	—	—	—	8	4	1	177
FRIULI-VENEZIA GIULIA	—	—	—	—	8	4	1	177
Genova	—	—	—	—	—	—	—	1
La Spezia	—	—	—	16	—	—	—	—
Savona	23	25	14	12	—	—	—	—
LIGURIA	23	25	14	28	—	—	—	1
Forlì - EMILIA-ROMAGNA	—	—	—	—	—	—	—	5
Arezzo	—	11	11	14	—	—	—	—
Firenze	21	6	3	2	4	..	—	15
Grosseto	173	114	96	117	—	—	—	—
Livorno	95	95	19	21	—	—	—	—
Lucca	15	32	40	30	—	—	—	—
Massa-Carrara	—	—	—	—	—	—	—	..
Pisa	3	3	2	1	—	—	20	—
Pistoia	—	—	—	—	—	—	—	1
Siena	20	64	62	28	—	—	—	—
TOSCANA	327	325	233	213	4	..	20	16
Perugia	36	260	238	119	—	—	—	—
Terni	310	455	314	253	—	—	—	—
UMBRIA	346	715	552	372	—	—	—	—

(*) Allo stato fresco.

Segue: Tav. 225 — Produzione proveniente esclusivamente dai boschi
 Segue: D — CORBEZZOLI E FAGGIOLA (*)
 Quintali

PROVINCIE — REGIONI	CORBEZZOLI				FAGGIOLA			
	1947-48	1948-49	1949-50	1950-51	1947-48	1948-49	1949-50	1950-51
Ancona	9	11	14	8	—	—	—	—
Macerata	—	—	—	—	—	21	—	—
Pesaro e Urbino	—	—	—	—	17	—	—	4
MARCHE	9	11	14	8	17	21	—	4
Frosinone	—	—	14	—	—	—	—	—
Latina	—	15	30	22	—	—	—	—
Rieti	23	19	8	17	—	67	—	93
Viterbo	—	—	—	—	382	1.011	930	200
LAZIO	23	34	52	39	382	1.078	930	293
Campobasso	—	—	—	—	—	—	—	65
L'Aquila	—	—	—	—	30	1	—	—
Pescara	20	—	—	—	1	3	2	11
ABRUZZI E MOLISE	20	—	—	—	31	4	2	76
Napoli	6	5	6	12	—	—	—	—
Salerno	30	92	13	138	—	13	10	431
CAMPANIA	36	97	19	150	—	13	10	481
Bari	26	23	1	1	—	—	—	—
Brindisi	—	5	4	3	—	—	—	—
Foggia	1	—	2	3	376	6	120	6
Lecce	12	25	10	20	—	—	—	—
Taranto	—	19	19	17	—	50	—	—
PUGLIA	39	72	36	44	376	56	120	6
Matera	—	80	60	3	—	—	—	—
Potenza	—	—	—	—	10	—	12	—
BASILICATA	—	80	60	3	10	—	12	—
Catanzaro	15	12	12	10	—	—	—	—
Cosenza	8	29	106	23	245	77	36	306
Reggio di Calabria	—	1	—	—	365	10	—	80
CALABRIA	23	42	118	33	610	87	36	386
Messina - SICILIA	70	—	—	—	..	115	—	—
Cagliari	417	909	739	653	—	—	—	—
Nuoro	55	150	106	281	—	—	—	—
SARDEGNA	472	1.059	845	934	—	—	—	—
ITALIA	1.388	2.460	1.943	1.826	1.444	1.881	1.201	1.728
MONTAGNA	308	361	315	268	119	797	126	1.121
COLLINA	999	1.822	1.491	1.086	1.325	1.084	1.075	607
PIANURA	81	277	137	472	—	—	—	—

(*) Cfr. nota (*) a pagina precedente.

Segue: Tav. 225 — Produzione proveniente esclusivamente dai boschi

E - GINESTRA E FOGLIA PER LETTIERA

Quintali

PROVINCIE — REGIONI	GINESTRA (a)				FOGLIA PER LETTIERA (b)			
	1947-48	1948-49	1949-50	1950-51	1947-48	1948-49	1949-50	1950-51
Alessandria	—	—	—	—	39.285	25.715	21.706	22.210
Asti	—	—	—	—	23.560	27.720	43.665	18.005
Cuneo	—	—	—	—	169.792	242.634	206.054	201.477
Novara	—	—	—	—	118.543	81.550	74.708	77.201
Torino	—	—	—	—	230.274	218.606	198.849	174.497
Vercelli	—	—	—	—	26.250	17.693	24.619	26.046
PIEMONTE	—	—	—	—	607.704	613.918	569.801	519.436
VALLE D'AOSTA	—	—	—	—	4.951	5.706	6.128	6.057
Bergamo	—	—	—	—	80.180	114.505	132.290	116.830
Brescia	—	—	—	3	122.732	136.360	153.365	150.622
Como	—	—	—	—	124.160	124.474	112.580	106.325
Cremona	—	—	—	—	405	1.926	3.455	3.970
Mantova	—	—	—	—	10.640	12.610	9.440	9.990
Milano	—	—	—	—	—	6.525	6.327	3.190
Pavia	—	—	—	—	1.885	5.100	4.890	4.940
Sondrio	—	—	—	—	114.948	115.792	93.778	133.725
Varese	—	—	190	—	40.215	64.135	67.275	61.303
LOMBARDIA	—	—	190	3	495.165	581.427	583.400	590.895
Bolzano	—	1	—	—	73.923	42.169	56.100	57.670
Trento	—	—	—	—	162.340	155.360	162.811	159.247
TRENTINO-ALTO ADIGE	—	1	—	—	236.263	197.529	218.911	216.917
Belluno	—	—	—	—	93.112	89.183	65.769	70.522
Padova	—	—	—	—	1.320	1.634	1.361	1.656
Treviso	—	—	—	—	21.135	37.135	41.060	45.285
Verona	—	—	—	—	48.434	53.905	52.733	49.302
Vicenza	—	—	—	—	33.026	44.025	51.725	42.343
VENETO	—	—	—	—	197.027	225.882	212.648	209.108
Gorizia	—	—	—	—	80	1.576	2.746	3.131
Udine	—	—	—	—	71.104	74.306	71.929	62.018
FRIULI-VENEZIA GIULIA	—	—	—	—	71.184	75.882	74.675	65.149
Genova	—	—	—	—	151.080	142.453	112.421	98.050
Imperia	36	—	—	—	50.612	53.285	54.355	42.586
La Spezia	—	—	—	—	75.616	51.946	54.583	60.449
Savona	—	—	—	—	54.500	46.641	44.986	42.607
LIGURIA	36	—	—	—	331.808	294.325	266.345	243.692
Bologna	—	—	—	—	11.849	10.843	10.403	11.046
Ferrara	—	—	—	—	355	1.165	1.055	1.300
Forlì	15	—	5	5	5.015	2.400	1.275	1.522
Modena	—	—	—	—	24.380	17.590	18.620	16.115
Parma	—	—	—	—	41.732	43.419	40.550	42.844
Piacenza	—	—	—	—	24.785	13.654	10.835	9.556
Ravenna	53	—	—	—	408	507	130	—
Reggio nell'Emilia	—	—	—	—	14.335	13.402	8.660	9.253
EMILIA-ROMAGNA	88	—	5	5	122.859	102.980	91.528	91.636
Arezzo	—	—	—	—	22.345	22.095	23.468	23.261
Firenze	—	—	—	1	6.865	6.421	5.616	4.148
Grosseto	—	—	—	—	4.005	5.055	4.900	7.725
Livorno	—	—	—	—	2.700	1.415	1.336	1.087
Lucca	—	—	—	—	21.820	22.482	27.589	36.365
Massa-Carrara	47	10	—	—	88.800	90.960	86.490	54.049
Pisa	—	—	—	—	20.447	18.692	24.263	23.404
Pistoia	—	—	—	—	5.673	3.530	5.163	4.347
Siena	—	—	—	—	6.574	5.252	2.117	2.708
TOSCANA	47	10	—	1	179.229	175.902	180.942	167.094

(a) Per fibra tessile, allo stato fresco. — (b) Allo stato secco.

Segue : TAV. 225 — Produzione proveniente esclusivamente dai boschi

Segue : E - GINESTRA E FOGLIA PER LETTIERA

Quintali

PROVINCIE — REGIONI	GINESTRA (a)				FOGLIA PER LETTIERA (b)			
	1947-48	1948-49	1949-50	1950-51	1947-48	1948-49	1949-50	1950-51
Perugia	27	—	—	—	6.396	3.241	1.954	387
Terni	—	—	—	—	42	108	195	35
UMBRIA	27	—	—	—	6.438	3.349	2.149	422
Ancona	—	—	—	—	248	135	262	195
Ascoli Piceno	—	—	—	—	98	40	33	—
Macerata	—	—	—	—	—	290	145	7.030
Pesaro e Urbino	48	12	6	—	1.112	580	284	220
MARCHE	48	12	6	—	1.458	1.045	724	7.445
Frosinone	—	—	—	—	—	202	557	925
Latina	—	—	—	—	—	430	20	—
Rieti	76	—	—	—	123	92	6.860	800
Viterbo	—	—	—	—	—	—	—	1.300
LAZIO	76	—	—	—	123	724	7.437	3.025
Campobasso	—	—	—	—	—	—	180	—
L'Aquila	—	—	1	—	171	265	21	77
Teramo	—	—	—	—	360	1.323	141	100
ABRUZZI E MOLISE	—	—	1	—	531	1.588	342	177
Avellino	—	—	—	—	763	1.138	1.405	1.459
Benevento	—	—	—	—	—	355	6.000	—
Caserta	—	—	—	—	793	551	175	350
Napoli	—	—	—	—	5.577	7.938	8.157	8.942
Salerno	—	—	—	—	10.729	21.877	24.105	15.120
CAMPANIA	—	—	—	—	17.862	31.859	39.842	25.871
Matera	—	—	—	—	—	—	4.000	—
Potenza	119	131	130	—	677	22.455	7.100	4.920
BASILICATA	119	131	130	—	677	22.455	11.100	4.920
Catanzaro	1.517	1.143	1.339	470	4.783	6.790	6.069	5.757
Cosenza	1.738	1.258	206	788	15.288	13.730	12.416	12.950
Reggio di Calabria	1.729	3.261	2.183	1.129	2.060	17.046	19.629	4.840
CALABRIA	4.984	5.662	3.728	2.387	22.131	37.566	38.114	23.547
Agrigento	—	—	—	—	25	—	—	—
Catania	—	—	—	2	—	970	6.758	833
Messina	—	—	—	—	—	—	460	570
SICILIA	—	—	—	2	25	970	7.218	1.403
Cagliari	—	—	—	—	—	130	580	—
Nuoro	—	—	—	—	—	30	—	—
Sassari	—	—	—	—	—	—	—	40
SARDEGNA	—	—	—	—	—	160	580	40
ITALIA	5.405	5.816	4.060	2.398	2.295.435	2.373.267	2.311.684	2.166.834
MONTAGNA	1.882	2.043	1.761	998	1.770.672	1.751.906	1.661.701	1.590.603
COLLINA	3.523	3.772	2.249	1.399	425.411	517.972	532.074	455.260
PIANURA	—	1	50	1	99.352	103.389	117.909	120.971

(a), (b) Cfr. note corrispondenti a pagina precedente.

Segue: TAV. 225 — Produzione proveniente esclusivamente dai boschi
F - FOGLIA O FRASCA PER MANGIME E ERBA (utilizzata) DA FORAGGIO (*)

Quintali

PROVINCIE REGIONI	FOGLIA O FRASCA PER MANGIME				ERBA DA FORAGGIO (utilizzata) (a)			
	1947-48	1948-49	1949-50	1950-51	1947-48	1948-49	1949-50	1950-51
Alessandria	33.205	25.689	22.493	25.849	41.440	45.317	43.598	43.087
Asti	19.215	10.745	15.795	16.120	2.410	2.550	4.550	2.535
Cuneo	34.995	51.192	52.729	51.527	215.362	303.543	281.214	242.671
Novara	6.966	7.511	9.061	8.482	57.264	55.326	54.620	68.206
Torino	21.657	36.113	31.565	25.927	210.673	220.628	205.432	198.799
Vercelli	5.450	5.590	7.072	7.475	66.943	99.133	72.268	65.460
PIEMONTE	121.488	136.840	138.715	135.380	594.092	728.497	661.682	620.758
VALLE D'AOSTA	6.694	9.073	7.685	7.079	33.160	27.238	30.413	29.672
Bergamo	3.450	5.142	4.079	7.250	131.580	125.570	120.468	116.442
Brescia	21.125	13.671	15.220	66.941	95.655	203.968	336.260	302.160
Como	5.627	10.219	7.699	7.964	47.434	50.491	51.085	42.889
Cremona	—	—	—	—	1.690	3.680	8.895	13.170
Mantova	—	—	—	—	59.100	64.430	52.200	60.590
Milano	—	—	—	—	—	3.535	3.220	3.640
Pavia	6.105	8.470	9.030	10.225	2.870	8.590	6.670	6.997
Sondrio	8.444	7.720	5.599	7.373	56.676	127.965	49.435	120.180
Varese	11.406	5.216	1.185	1.015	9.370	6.511	7.429	6.058
LOMBARDIA	56.157	50.438	42.812	100.768	404.375	594.740	635.662	672.126
Bolzano	4.889	8.155	6.742	7.216	26.450	88.033	71.278	79.262
Trento	12.421	17.974	32.256	32.453	116.611	124.030	93.739	114.740
TRENTINO-ALTO ADIGE	17.310	26.129	38.998	39.669	143.061	212.063	165.017	194.002
Belluno	13.392	16.928	14.502	13.272	136.631	157.030	127.570	185.473
Padova	300	280	260	380	3.800	4.850	4.192	4.322
Rovigo	—	—	—	—	—	9.780	—	2.200
Treviso	3.798	5.381	5.191	5.991	26.155	46.455	54.595	73.100
Venezia	—	—	—	—	—	80	—	—
Verona	18.207	26.050	25.994	25.220	66.620	125.805	62.721	68.122
Vicenza	20.485	31.725	36.320	48.137	17.710	29.021	29.055	28.230
VENETO	56.182	80.364	82.267	93.000	250.916	374.021	278.133	361.447
Gorizia	247	336	547	690	695	962	1.603	1.929
Udine	5.918	8.701	7.720	6.799	129.006	121.301	113.368	82.854
FRIULI-VENEZIA GIULIA	6.165	9.037	8.287	7.489	129.701	122.263	114.971	84.783
Genova	49.845	20.012	19.618	21.328	657.300	655.304	464.540	459.630
Imperia	20.617	26.392	22.491	19.995	34.277	48.208	58.514	48.490
La Spezia	6.242	14.946	14.625	22.286	30.054	106.755	94.421	100.666
Savona	11.398	22.312	23.114	22.261	59.273	73.883	72.347	70.767
LIGURIA	88.102	83.662	79.848	85.870	780.904	884.150	689.822	679.558
Bologna	21.429	16.364	18.725	16.332	17.511	23.279	20.250	19.037
Ferrara	3.060	3.375	2.690	2.210	1.220	7.250	8.020	9.100
Forlì	51.920	39.575	29.522	23.780	42.500	18.575	22.706	20.075
Modena	21.955	18.390	19.720	17.080	30.520	61.710	30.902	27.234
Parma	73.973	49.843	49.712	52.529	70.940	192.324	124.918	209.775
Piacenza	50.470	28.715	30.725	35.735	28.440	36.693	35.420	30.700
Ravenna	583	1.130	1.085	1.120	1.350	1.530	5.598	5.265
Reggio nell'Emilia	10.260	11.767	12.850	11.187	5.216	5.131	2.933	4.316
EMILIA-ROMAGNA	233.650	169.159	165.029	159.973	197.697	346.492	250.747	325.502
Arezzo	112.810	69.945	67.875	76.433	127.000	160.633	140.255	142.615
Firenze	63.820	21.735	18.554	17.302	35.600	41.883	33.870	36.305
Grosseto	13.901	19.288	12.100	10.885	259.810	163.120	68.729	31.280
Livorno	3.465	2.597	2.372	975	4.460	2.323	2.357	1.495
Lucca	8.749	13.812	12.575	12.111	27.310	86.767	73.034	69.886
Massa-Carrara	34.370	33.605	30.593	39.626	72.650	77.980	81.745	147.890
Pisa	1.025	807	1.004	1.470	24.085	21.348	19.532	15.742
Pistoia	5.921	5.192	6.003	5.874	13.380	8.861	9.304	8.446
Siena	33.780	22.425	32.285	51.181	38.035	42.740	62.160	57.559
TOSCANA	277.841	189.406	183.361	215.857	602.330	605.655	490.986	513.218

(*) Allo stato fresco. (a) Compreso il fogliame.

Segue: TAV. 225 — Produzione proveniente esclusivamente dai boschi
Segue: F — FOGLIA O FRASCA PER MANGIME E ERBA (utilizzata) DA FORAGGIO (*)

Quintali

PROVINCIE REGIONI	FOGLIA O FRASCA PER MANGIME				ERBA DA FORAGGIO (utilizzata) (a)			
	1947-48	1948-49	1949-50	1950-51	1947-48	1948-49	1949-50	1950-51
Perugia	97.489	133.133	92.081	34.437	68.111	143.819	41.821	25.585
Terni	7.958	9.066	14.150	16.465	46.576	68.750	137.145	149.510
UMBRIA	105.447	142.199	106.231	50.902	114.687	212.569	178.966	175.095
Ancona	18.270	13.158	13.780	14.475	9.200	11.070	7.420	12.450
Ascoli Piceno	33.868	19.237	9.200	8.334	7.672	15.728	14.131	8.429
Macerata	39.537	42.300	50.011	47.893	76.605	167.055	152.295	151.444
Pesaro e Urbino	17.262	15.565	15.710	15.943	7.417	9.321	9.007	10.421
MARCHE	108.937	90.260	88.701	86.645	100.894	203.174	182.853	182.744
Frosinone	3.605	4.728	6.200	8.160	44.340	81.623	36.143	46.790
Latina	—	22.970	16.710	6.700	875	43.990	85.794	74.805
Rieti	62.551	55.569	52.241	48.044	143.257	181.413	162.017	170.181
Roma	—	1.938	1.636	940	178.495	139.510	113.321	195.444
Viterbo	—	660	1.450	1.550	212.995	154.455	138.531	111.862
LAZIO	66.156	85.865	78.237	65.394	579.962	600.991	535.806	599.082
Campobasso	35.883	30.924	30.449	40.557	119.882	109.754	139.434	91.560
Chieti	6.162	5.390	5.340	3.205	11.255	8.022	5.630	3.063
L'Aquila	78.112	70.522	27.220	18.563	73.111	299.813	92.570	285.993
Pescara	2.412	3.705	4.435	4.529	20.335	14.257	11.890	9.905
Teramo	14.790	10.215	11.820	7.115	105.860	39.230	44.040	29.915
ABRUZZI E MOLISE	137.359	120.765	79.264	73.969	330.443	471.076	293.564	420.436
Avellino	—	—	—	—	109.227	170.630	170.940	161.490
Benevento	4.100	6.730	4.260	3.180	1.151	31.440	3.790	11.630
Caserta	1.953	7.742	2.015	1.525	34.902	70.852	45.512	53.261
Napoli	11.448	11.920	12.982	14.873	57.372	49.217	48.618	46.420
Salerno	12.753	69.836	73.905	46.517	280.251	360.284	276.954	263.407
CAMPANIA	30.254	96.228	93.162	66.095	482.903	682.423	545.814	536.208
Bari	—	—	—	—	27.830	50.176	47.972	84.790
Brindisi	—	—	—	—	2.278	2.463	2.080	4.900
Foggia	—	—	—	—	126.335	231.756	73.316	58.665
Taranto	—	15.650	15.650	15.900	30.770	46.844	54.562	57.907
PUGLIA	—	15.650	15.650	15.900	187.213	331.239	177.930	206.262
Matera	—	—	—	—	60.970	5.915	11.015	91.060
Potenza	13.145	37.619	28.312	31.290	69.586	142.013	243.165	129.250
BASILICATA	13.145	37.619	28.312	31.290	130.556	147.928	254.180	220.310
Catanzaro	4.640	3.912	1.300	1.172	166.079	208.044	147.204	204.692
Cosenza	44.458	41.378	36.466	32.652	115.890	127.477	97.391	115.994
Reggio di Calabria	4.565	4.236	4.594	2.417	126.379	78.819	71.028	122.666
CALABRIA	53.663	49.726	42.360	36.241	408.348	414.340	315.623	443.352
Agrigento	—	—	—	—	257	470	290	302
Caltanissetta	—	—	—	—	200	—	—	—
Catania	2.300	690	560	—	580	81.910	90.168	70.195
Enna	—	—	—	—	5.070	5.260	6.140	860
Messina	150	20	440	710	10.500	48.453	50.784	45.878
Palermo	—	—	—	—	17.212	44.647	34.628	28.928
Ragusa	—	—	—	—	23	20	414	627
Siracusa	—	—	—	—	55.000	14.750	19.058	13.580
Trapani	—	—	—	—	1.300	490	560	577
SICILIA	2.450	710	1.000	710	90.142	196.000	202.042	160.945
Cagliari	22.375	58.654	61.369	65.122	41.250	74.251	59.875	79.105
Nuoro	63.011	58.367	58.300	58.380	187.935	175.528	133.962	96.817
Sassari	4.940	5.049	2.473	7.121	12.139	36.327	112.521	29.361
SARDEGNA	90.326	122.070	122.142	130.623	241.324	286.106	306.358	205.283
ITALIA	1.471.326	1.515.191	1.402.041	1.402.854	5.802.708	7.438.965	6.310.569	6.630.778
MONTAGNA	1.036.507	1.019.751	931.555	928.882	3.748.851	5.228.620	4.210.724	4.485.623
COLLINA	398.925	416.981	414.430	398.535	1.762.884	1.857.136	1.829.033	1.836.939
PIANURA	35.894	78.459	56.056	75.437	290.973	353.209	270.812	308.216

(*), (a) Cfr. note corrispondenti a pagina precedente.

Tav. 226 — Piante aromatiche, medicinali, ornamentali ed altre: produzioni raccolte solo nei boschi (*)

Quintali

PIANTA CUI SI RIFERISCE IL PRODOTTO	PRODOTTO	PRODUZIONE				PIANTA CUI SI RIFERISCE IL PRODOTTO	PRODOTTO	PRODUZIONE			
		1947 -48	1948 -49	1949 -50	1950 -51			1947 -48	1948 -49	1949 -50	1950 -51
PIANTE UTILIZZATE PER UN SOLO PRODOTTO											
Anice	frutti	1	13	3	1	Lichene	tutta la parte veg.	343	323	221	212
Antillide	flori	—	14	6	5	Liquirizia	radici	658	30.093	24.439	31.316
Asparago selvatico . .	getti	2.854	2.152	2.506	3.178	Menta selvatica . . .	sommità fiorite	12	236	42	128
Assenzio	sommità fiorite	592	494	203	162	Origano	sommità fiorite	7.946	5.331	3.584	2.274
Biancospino	flori	46	126	38	23	Pino montano	rametti	16.503	14.655	3.516	113
Camomilla	capolini fioriti	1.248	767	1.087	946	Pungitopo	rametti	1.939	4.674	1.880	5.343
Cipollina selvatica . .	bulbi	1.309	1.200	1.543	1.795	Rododendro	rametti fioriti	238	373	369	369
Elleboro	radici	7	27	24	23	Rosmarino	ramoscelli	2.094	774	571	997
Felce maschio	rizoma	4.297	19.641	37.123	7.320	Tiglio	flori	343	293	300	126
Genziana	radici	1.694	2.537	963	1.592	Timo	parti aeree fiorite	35	31	31	25
Giaggiolo	rizoma	3.492	1.629	1.323	450	Uva ursina	foglie	21	1.139	1.093	1.556
Ginestra	flori	162	630	267	213	Valeriana	radici	3	95	45	14
Imperatoria	radici	—	162	44	66	Viola di montagna . .	flori	166	243	225	238
Lavanda	flori	11.489	7.686	7.623	2.877	Vischio	fronde	1.360	1.429	1.014	1.145
Lentisco	frutti	3.028	558	904	979						

PIANTE UTILIZZATE PER PIÙ DI UN PRODOTTO

Aconito	foglie	24	42	66	41	Farfarella	foglie	412	115	54	36
"	tuberi	54	202	148	72	Mirto	foglie	110	107	66	546
Arnica	flori	446	315	418	432	"	frutti	514	29	12	—
"	radici	—	23	13	5	Ruta	foglie	12	12	35	3*
Belladonna	foglie	179	85	120	241	"	sommità fiorite	28	20	17	58
"	radici	33	234	97	106	Salvia	foglie	21	55	107	1.437
"	tutta la pianta	452	2.060	643	1.464	"	sommità fiorite	33	29	1	580
Colchico	bulbi	63	307	199	73	Sambuco	bacche	107	76	40	57
"	semi	10	52	28	79	"	corteccia	55	52	16	29
Farfarella	flori	157	178	134	100	"	flori	428	457	261	330

(*) Allo stato fresco.

PARTE SECONDA

SEZIONE SECONDA

MERCATI E CONSUMI

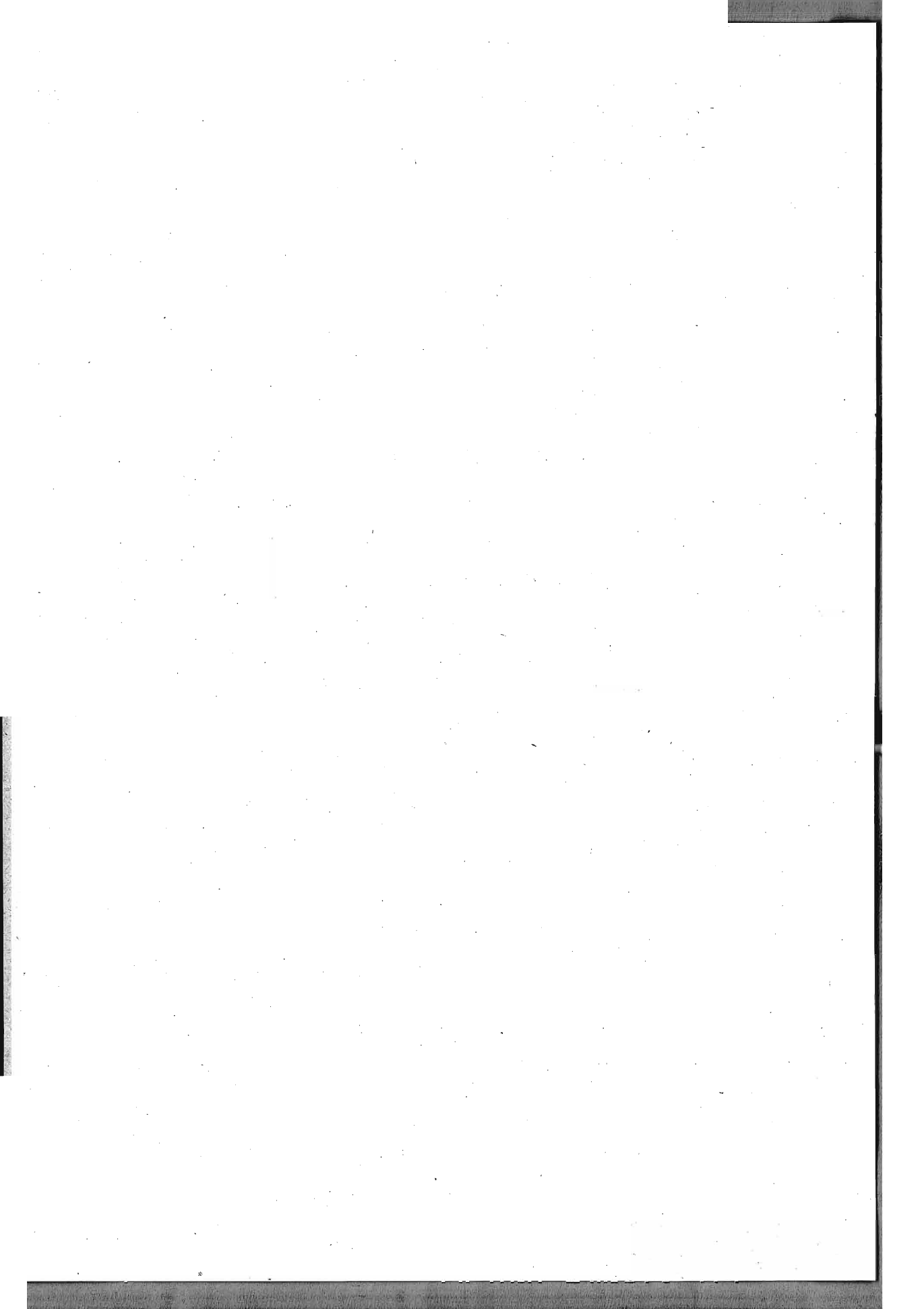

CAP. XIII - COMMERCIO

COMMERCIO INTERNO

Tav. 227 — Arrivo di alcuni generi alimentari sui mercati generali delle principali città

A — FRUTTA E AGRUMI

Quintali

ANNI — MESI	TORINO	GENOVA	MILANO	VENEZIA	BO-LOGNA	FIRENZE	ROMA	NAPOLI	BARI	PA-LE RMO
1946	689.899	316.633	1.745.147	105.785	315.857	278.500	1.142.383	1.244.422	133.027	84.416
1947	875.858	456.926	2.015.001	98.654	252.070	401.397	1.323.809	1.247.213	161.233	84.142
1948	884.430	486.522	2.118.824	86.614	320.489	380.327	1.247.704	489.214	147.320	78.731
1949	984.370	454.836	1.987.887	100.680	369.971	460.801	1.439.551	577.515	134.968	105.167
1950	1.011.043	485.511	2.222.970	151.441	323.332	328.575	1.578.081	653.762	149.440	93.094

ANNO 1947

Gennaio	49.064	19.566	120.235	3.623	17.524	20.937	75.336	53.321	8.024	5.090
Febbraio	53.283	23.876	97.156	3.407	11.816	25.797	74.756	104.166	11.147	4.749
Marzo	74.454	23.804	119.417	6.949	14.232	30.731	94.044	71.741	7.669	5.238
Aprile	72.062	25.770	107.230	4.304	16.986	21.979	64.863	62.611	6.412	5.410
Maggio	63.169	22.365	113.256	4.742	16.315	17.162	64.877	37.343	5.176	5.710
Giugno	58.739	25.175	138.403	7.679	17.175	29.631	82.358	114.804	8.016	5.651
Luglio	104.405	48.223	230.810	16.565	22.976	47.207	129.774	357.717	17.897	8.255
Agosto	103.188	68.394	191.053	16.432	24.171	55.220	148.391	200.874	19.386	9.695
Settembre	73.073	51.466	215.052	12.638	20.832	43.802	146.218	61.844	16.746	8.337
Ottobre	84.604	55.994	276.916	8.612	30.044	44.123	157.787	68.960	24.035	8.205
Novembre	63.686	50.958	203.254	6.885	25.310	33.349	153.156	56.761	21.340	8.055
Dicembre	76.131	41.335	202.219	6.818	34.689	31.459	132.249	57.071	15.385	9.747

ANNO 1948

Gennaio	83.017	46.686	186.471	5.461	29.530	36.839	117.394	31.175	16.203	6.036
Febbraio	64.797	41.157	146.923	4.386	29.957	52.866	91.464	21.394	11.613	4.118
Marzo	78.207	40.906	149.219	3.759	28.440	21.626	86.322	19.207	8.146	4.348
Aprile	56.995	26.323	104.553	3.016	13.708	27.237	57.823	22.706	4.859	3.677
Maggio	46.351	20.208	105.174	4.887	14.958	16.648	61.925	19.425	4.579	3.853
Giugno	61.638	28.201	153.893	6.981	18.408	24.229	96.001	59.973	6.483	5.283
Luglio	87.644	50.531	201.347	14.103	20.262	35.582	136.826	168.550	14.964	9.830
Agosto	80.707	51.630	220.904	13.371	21.953	34.017	146.173	47.783	24.181	13.2.2
Settembre	80.848	44.043	217.479	10.017	24.767	34.142	108.717	19.096	17.323	12.741
Ottobre	89.971	42.477	234.285	7.088	29.075	31.195	111.057	30.110	12.134	8.692
Novembre	73.554	37.541	217.011	7.137	33.848	28.567	126.339	21.727	14.441	3.260
Dicembre	80.701	56.819	181.560	6.408	55.583	37.379	107.663	28.268	12.394	3.671

ANNO 1949

Gennaio	83.399	36.778	139.375	3.626	41.294	58.684	82.998	18.963	6.910	4.754
Febbraio	61.973	31.557	120.890	3.626	37.375	37.193	74.227	22.671	6.347	6.555
Marzo	84.216	35.910	134.037	4.378	40.990	56.714	94.917	19.244	6.650	7.304
Aprile	79.928	32.990	117.547	5.404	39.313	50.550	86.921	24.349	5.913	7.725
Maggio	71.423	32.086	125.363	5.120	31.363	39.222	81.864	31.973	5.735	6.396
Giugno	63.728	24.485	114.633	8.813	22.700	31.189	90.797	68.749	5.674	6.314
Luglio	91.737	41.992	200.069	11.911	24.455	40.221	141.636	94.940	16.509	8.341
Agosto	100.883	50.490	210.223	14.942	26.396	37.542	153.051	86.650	24.604	13.534
Settembre	90.548	52.694	211.298	13.727	20.157	35.460	160.228	35.627	17.898	13.198
Ottobre	96.645	48.095	234.186	11.837	24.749	28.094	173.937	34.758	12.579	11.033
Novembre	78.813	30.695	193.357	7.432	29.105	21.174	148.583	47.504	14.617	9.834
Dicembre	81.077	37.064	186.909	9.864	32.074	24.757	150.392	92.087	11.532	10.179

ANNO 1950

Gennaio	73.332	37.138	154.265	8.587	33.491	20.223	100.971	55.640	7.161	7.240
Febbraio	71.622	35.862	141.110	8.181	28.429	22.552	101.751	38.047	6.885	6.823
Marzo	77.929	35.955	135.918	8.496	30.484	27.723	109.821	56.253	7.089	5.743
Aprile	71.474	32.520	122.097	6.485	22.530	16.271	93.300	46.505	6.244	4.118
Maggio	65.206	28.646	138.744	7.914	20.536	20.076	97.827	30.105	5.971	8.878
Giugno	73.253	35.851	160.585	12.524	13.499	22.183	118.288	91.441	5.594	7.211
Luglio	122.716	49.337	246.065	19.907	20.437	40.269	173.432	99.489	16.764	8.278
Agosto	101.494	58.785	272.424	20.713	26.708	49.403	208.474	59.664	23.364	11.244
Settembre	88.063	49.670	231.364	18.685	19.182	32.491	143.059	24.553	13.764	10.922
Ottobre	101.685	48.406	245.715	14.675	36.953	29.846	163.574	41.826	23.948	8.178
Novembre	79.244	30.518	192.723	9.877	29.032	21.484	146.178	54.158	22.313	6.685
Dicembre	85.025	42.823	181.960	15.397	42.051	26.054	121.406	56.081	10.343	7.774

Segue : Tav. 227 — Arrivo di alcuni generi alimentari sui mercati generali delle principali città

B — ORTAGGI E PATATE

Quintali

ANNI — MESI	TORINO	GENOVA	MILANO	VENEZIA	BO- LOGNA	FIRENZE	ROMA	NAPOLI	BARI	PA- LERMO
1946	715.790	395.041	1.308.762	125.205	191.992	397.636	1.424.439	619.847	198.528	99.519
1947	806.987	553.594	1.633.838	106.840	179.689	506.546	1.554.565	751.004	217.330	98.682
1948	864.708	514.822	1.762.403	101.322	198.825	621.307	1.403.472	567.578	261.319	161.787
1949	912.553	453.097	1.650.242	100.002	260.061	530.674	1.329.421	411.452	233.199	154.756
1950	1.015.308	591.432	1.913.282	173.434	259.418	505.650	1.398.327	622.921	236.642	149.657

ANNO 1947

Gennaio	42.623	35.785	95.989	5.980	10.948	15.381	89.990	25.328	8.446	5.932
Febbraio	51.236	35.072	105.965	5.586	16.110	21.556	85.083	34.560	13.759	6.117
Marzo	60.756	33.627	131.187	6.949	15.694	29.280	113.370	50.184	11.553	7.615
Aprile	51.473	33.879	133.628	7.682	17.925	39.275	149.248	93.498	21.011	10.634
Maggio	83.526	60.881	204.699	7.496	22.053	50.825	181.138	78.650	18.548	8.024
Giugno	105.237	55.815	208.436	9.936	18.906	47.596	162.132	100.060	28.844	8.782
Luglio	85.737	64.059	150.901	12.577	13.967	58.086	154.166	86.991	28.745	11.944
Agosto	81.196	50.301	74.383	12.306	12.875	51.196	135.504	62.414	25.823	8.981
Settembre	85.936	60.329	126.200	11.208	12.570	44.279	120.929	52.306	15.198	9.883
Ottobre	52.300	47.511	139.298	10.766	14.058	54.417	123.789	45.061	14.096	7.817
Novembre	47.490	33.380	133.162	8.624	12.209	49.149	120.512	54.040	13.158	6.942
Dicembre	53.477	37.955	129.985	7.730	12.374	45.506	118.704	67.912	18.149	6.011

ANNO 1948

Gennaio	56.053	36.706	148.678	6.510	14.454	42.419	110.747	44.895	17.953	6.034
Febbraio	52.904	28.644	146.948	5.784	17.267	37.306	94.503	35.132	21.273	9.170
Marzo	66.836	38.349	158.619	5.050	20.757	55.131	110.080	51.382	23.387	11.360
Aprile	65.763	47.392	175.057	8.096	27.860	60.288	126.163	69.995	25.470	14.391
Maggio	77.689	53.842	192.064	10.395	20.922	68.551	141.033	88.179	12.003	12.810
Giugno	107.262	56.642	201.757	9.996	21.343	58.364	176.140	58.109	17.551	18.766
Luglio	86.389	55.448	148.444	10.387	13.559	55.683	134.244	49.559	27.016	19.470
Agosto	87.182	47.398	106.998	11.204	10.575	51.212	108.882	50.765	28.888	11.527
Settembre	83.883	41.932	117.763	9.130	14.097	49.932	89.426	35.466	17.784	12.175
Ottobre	65.943	38.069	117.796	7.880	12.287	54.800	104.215	34.914	11.746	11.524
Novembre	61.486	37.913	125.559	9.874	12.197	45.616	112.976	31.088	11.674	27.491
Dicembre	53.318	32.487	122.720	7.016	13.507	42.005	95.063	18.094	46.574	7.069

ANNO 1949

Gennaio	59.314	35.102	134.160	4.541	17.993	41.124	83.346	15.073	16.683	8.402
Febbraio	56.741	22.643	135.492	4.541	26.920	28.290	76.729	12.739	13.061	10.374
Marzo	73.504	38.244	153.005	6.974	36.376	43.708	94.138	21.190	11.428	12.643
Aprile	85.352	42.905	148.703	8.191	40.517	59.130	122.245	28.513	17.174	23.172
Maggio	79.265	50.768	172.778	10.358	30.924	51.758	136.008	51.403	12.530	20.192
Giugno	111.209	49.656	178.570	9.860	25.188	52.581	155.597	46.469	18.506	15.648
Luglio	103.595	50.818	157.911	11.364	24.124	47.438	143.675	34.821	24.295	26.546
Agosto	76.981	34.273	103.060	9.341	8.802	42.466	100.928	36.954	29.528	11.793
Settembre	74.557	33.513	105.491	9.255	12.663	40.982	110.311	31.917	18.551	7.989
Ottobre	65.492	36.935	107.322	8.457	10.507	46.234	99.230	28.532	12.560	6.290
Novembre	60.527	29.012	106.674	6.824	11.394	40.112	91.311	31.645	11.948	6.647
Dicembre	65.006	29.178	134.071	10.296	14.653	36.851	115.903	72.196	46.935	5.660

ANNO 1950

Gennaio	69.411	29.955	159.299	9.358	16.675	36.694	103.328	36.731	17.034	8.961
Febbraio	68.347	36.080	137.470	10.109	23.815	45.732	96.027	38.409	13.237	9.569
Marzo	81.395	45.934	148.499	12.198	33.467	44.781	127.430	67.225	11.862	17.044
Aprile	79.970	57.421	147.828	13.137	37.558	45.300	144.649	90.183	17.461	18.945
Maggio	101.605	64.705	234.517	18.401	23.116	43.239	166.439	83.240	13.027	19.983
Giugno	131.801	65.122	189.920	18.431	22.786	41.796	155.285	51.805	19.301	21.202
Luglio	89.096	51.238	156.934	18.484	14.311	39.640	130.672	48.440	24.682	13.284
Agosto	81.479	50.049	146.630	16.054	9.771	35.299	109.315	66.866	24.697	10.261
Settembre	69.058	43.137	132.890	15.783	13.414	34.640	93.603	48.863	21.401	11.494
Ottobre	84.427	53.382	161.056	13.304	17.852	48.599	95.542	27.769	14.703	9.596
Novembre	85.595	39.439	161.313	11.020	21.199	43.671	86.750	32.166	11.333	5.023
Dicembre	73.124	54.970	136.926	17.155	25.454	46.259	89.287	31.224	47.904	4.295

Segue : TAV. 227 — Arrivo di alcuni generi alimentari sui mercati generali delle principali città

C — PRODOTTI ITTICI

Quintali

ANNI — MESI	TORINO	GENOVA	MILANO	VENEZIA	BO- LOGNA	FIRENZE	ROMA	NAPOLI	BARI	PA- LIERMO
1946	13.550	30.037	28.167	56.200	2.655	9.081	86.097	65.145	27.182	42.877
1947	23.089	37.785	39.823	58.586	6.119	20.165	100.120	60.549	25.822	42.722
1948	22.693	36.487	32.666	60.267	6.554	17.983	98.402	72.238	28.881	86.997
1949	21.918	38.889	35.889	65.967	7.511	21.853	97.188	73.942	36.329	118.445
1950	25.102	39.391	41.627	71.747	8.870	14.213	115.185	76.896	38.752	100.048

ANNO 1947

Gennaio	1.213	1.691	2.018	2.980	186	849	5.988	3.510	1.906	2.495
Febbraio	1.089	1.273	2.173	2.132	320	860	5.337	3.628	1.551	2.655
Marzo	1.319	2.019	3.191	4.402	472	1.375	7.645	6.013	2.141	3.880
Aprile	1.888	3.316	5.020	5.880	411	1.765	9.444	6.906	2.450	4.389
Maggio	2.816	6.954	4.245	6.684	540	2.122	9.628	4.024	2.404	4.299
Giugno	2.349	4.537	4.094	5.137	515	1.724	8.682	4.405	1.606	3.283
Luglio	2.455	3.955	3.623	4.751	529	1.890	9.113	5.137	1.933	3.590
Agosto	2.091	2.947	1.993	3.841	443	2.105	7.554	4.175	2.003	3.569
Settembre	2.475	2.994	3.830	5.773	605	1.883	9.296	5.169	2.070	3.754
Ottobre	2.353	3.415	4.211	7.201	786	1.804	10.099	4.762	2.375	3.920
Novembre	1.644	2.778	2.919	5.642	732	2.216	9.005	5.085	2.380	4.227
Dicembre	1.397	1.906	2.501	4.163	580	1.572	8.329	7.195	3.003	2.661

ANNO 1948

Gennaio	1.349	1.803	1.729	3.048	593	1.383	6.337	3.345	1.422	2.780
Febbraio	1.587	1.851	2.173	3.409	519	1.776	7.600	3.396	1.700	3.545
Marzo	1.903	2.838	2.822	5.629	460	1.546	9.555	6.213	2.278	6.247
Aprile	2.121	2.915	3.155	5.821	474	1.218	9.307	6.171	2.390	6.974
Maggio	1.892	3.643	3.191	5.386	607	2.064	9.398	5.650	2.609	9.342
Giugno	1.931	3.932	2.991	4.405	508	1.502	9.722	6.067	2.247	11.081
Luglio	2.420	3.857	2.745	4.300	516	1.720	9.035	5.926	2.569	9.102
Agosto	2.079	3.673	2.195	4.794	372	1.219	7.877	6.568	2.728	10.933
Settembre	2.149	3.635	3.030	6.129	398	1.486	5.925	5.869	2.314	7.038
Ottobre	1.982	3.100	3.206	6.846	691	1.133	7.231	6.407	3.139	8.201
Novembre	1.698	2.890	2.933	5.849	711	1.429	8.582	6.383	2.456	5.834
Dicembre	1.582	2.350	2.496	4.651	705	1.507	7.833	10.243	3.029	5.920

ANNO 1949

Gennaio	1.306	2.350	2.339	4.708	507	1.839	6.937	4.797	1.887	4.166
Febbraio	1.351	2.581	2.553	4.225	590	1.922	3.932	5.263	2.116	4.816
Marzo	1.682	2.331	2.583	4.493	504	2.050	6.457	4.412	1.475	4.122
Aprile	2.121	3.218	3.340	7.371	760	2.052	8.934	6.823	2.859	7.839
Maggio	2.136	4.658	3.702	6.320	701	2.292	10.229	6.152	3.672	13.505
Giugno	1.851	4.184	3.102	5.488	573	1.976	9.220	5.531	3.052	15.665
Luglio	2.011	3.747	2.719	5.165	558	1.855	8.993	6.260	3.598	17.898
Agosto	1.811	3.288	2.473	4.482	579	1.550	7.647	6.272	3.722	12.478
Settembre	2.135	3.408	3.329	5.716	582	1.536	9.158	6.311	3.126	10.453
Ottobre	1.981	3.470	3.635	6.552	758	1.903	8.986	7.097	2.896	13.364
Novembre	1.630	2.510	2.927	5.354	609	1.462	6.897	4.499	2.568	5.718
Dicembre	1.903	3.144	3.187	6.093	790	1.416	9.798	10.525	5.358	8.421

ANNO 1950

Gennaio	1.862	2.511	2.662	4.154	591	1.113	7.302	5.366	2.540	5.479
Febbraio	1.608	2.366	3.003	5.147	541	1.243	8.167	5.214	2.574	4.460
Marzo	2.049	3.284	3.975	6.663	700	1.424	10.740	6.270	3.140	6.223
Aprile	1.981	2.817	3.588	6.832	787	1.290	8.930	6.093	2.981	6.961
Maggio	2.690	4.759	4.011	7.745	834	1.399	11.644	8.629	4.034	16.466
Giugno	2.204	4.459	3.578	6.402	693	1.145	11.038	6.534	3.475	10.865
Luglio	2.192	4.284	2.979	5.010	625	1.280	9.927	5.598	3.447	10.946
Agosto	2.131	3.226	2.918	5.073	602	1.231	9.068	5.590	3.408	10.001
Settembre	2.279	3.294	4.030	5.902	763	1.218	9.317	6.319	3.351	9.624
Ottobre	2.095	3.423	4.127	7.227	860	981	11.857	6.677	3.491	7.706
Novembre	2.296	2.699	3.745	6.617	916	993	8.719	5.572	3.292	6.674
Dicembre	1.715	2.269	3.011	4.975	958	896	8.476	9.034	3.019	4.643

Segue : TAV. 227 — Arrivo di alcuni generi alimentari sui mercati generali delle principali città

D — LATTE (*)

Ettolitri

ANNI — MESI	TORINO	GENOVA	MILANO	VENEZIA	BOLOGNA	FIRENZE	ROMA	NAPOLI
1946	106.671	180.831	550.336	130.950	127.970	75.448	356.438	68.436
1947	267.146	259.730	572.658	143.304	118.826	95.945	412.131	85.243
1948	390.592	251.338	645.498	182.933	215.111	149.407	555.507	155.911
1949	401.965	229.122	671.811	195.757	225.210	171.360	652.336	180.000
1950	401.845	264.885	706.039	204.302	228.359	167.605	713.481	213.256

ANNO 1947

Gennaio	20.191	16.456	44.506	11.941	3.949	3.923	37.232	6.923
Febbraio	18.990	17.738	39.925	10.925	5.068	5.265	32.067	7.554
Marzo	20.026	23.732	46.690	11.427	5.932	10.410	32.772	9.688
Aprile	19.962	23.407	49.429	8.976	5.767	10.195	35.578	8.930
Maggio	24.752	23.818	50.352	13.696	10.268	9.806	39.199	8.286
Giugno	13.779	18.984	57.361	12.839	10.193	9.497	36.255	4.825
Luglio	24.672	23.126	51.588	12.973	12.200	8.132	34.665	3.685
Agosto	21.539	21.769	41.775	12.330	12.101	5.462	32.010	2.911
Settembre	21.890	19.721	39.910	11.010	12.592	4.877	28.863	5.149
Ottobre	23.428	23.392	43.607	10.353	12.396	29.889	7.552	5.522
Novembre	25.552	23.450	53.757	12.125	12.465	10.614	32.745	8.304
Dicembre	32.365	24.137	53.758	14.709	15.895	8.877	40.856	11.436

ANNO 1948

Gennaio	34.499	22.866	58.569	15.037	17.732	8.674	41.620	13.322
Febbraio	33.572	21.463	56.084	14.267	16.980	11.368	41.641	13.180
Marzo	35.293	24.132	58.072	15.752	18.657	13.560	46.234	14.954
Aprile	34.146	22.112	55.860	15.010	18.313	12.562	44.328	13.593
Maggio	34.470	22.190	59.065	15.526	18.863	13.053	46.767	13.585
Giugno	31.833	21.123	56.991	15.103	18.239	12.961	45.138	12.746
Luglio	28.720	20.537	48.582	15.433	17.009	11.417	42.422	12.331
Agosto	23.734	19.179	40.222	14.510	15.042	9.298	37.583	11.306
Settembre	28.665	18.120	48.346	14.200	16.631	11.428	42.193	11.377
Ottobre	33.419	19.968	48.574	15.219	18.635	13.642	51.013	11.602
Novembre	34.748	19.187	55.827	15.680	18.825	14.756	55.073	12.387
Dicembre	37.493	20.461	59.306	17.196	20.185	16.688	61.495	15.528

ANNO 1949

Gennaio	37.757	19.987	60.736	16.883	19.092	16.205	57.154	15.832
Febbraio	34.665	18.516	57.084	15.675	18.270	15.123	54.660	15.134
Marzo	37.769	20.146	62.369	17.190	20.263	17.150	59.879	16.684
Aprile	34.878	18.647	59.078	16.303	19.284	15.473	55.952	15.407
Maggio	35.910	20.030	60.620	16.743	19.780	15.197	57.519	15.572
Giugno	32.020	19.169	58.232	16.166	18.885	13.587	53.586	14.363
Luglio	28.052	19.698	51.558	16.572	17.551	11.319	47.940	13.213
Agosto	23.794	17.923	41.399	15.289	15.348	8.946	41.248	12.176
Settembre	29.254	17.347	51.017	15.165	17.435	11.978	46.583	13.028
Ottobre	34.271	19.082	51.017	16.396	19.061	14.689	56.458	14.704
Novembre	36.066	19.207	59.187	16.568	19.532	15.578	59.817	16.962
Dicembre	37.529	19.370	59.514	16.807	20.709	16.115	61.540	16.925

ANNO 1950

Gennaio	37.808	19.350	61.847	17.260	19.976	15.730	63.191	18.163
Febbraio	34.779	17.596	57.020	15.672	18.438	15.149	58.793	17.102
Marzo	37.579	19.134	67.092	17.392	20.509	15.986	64.206	18.896
Aprile	34.594	17.695	64.024	16.624	19.453	14.270	60.843	17.992
Maggio	35.859	18.338	62.761	16.691	20.517	14.502	59.043	18.479
Giugno	31.380	17.940	60.629	17.216	19.374	13.336	58.522	16.848
Luglio	26.992	23.532	55.115	18.033	17.781	11.605	53.065	15.806
Agosto	23.233	24.373	42.781	16.013	15.240	9.495	45.988	15.364
Settembre	29.809	23.592	51.568	16.102	17.665	12.356	53.472	15.673
Ottobre	35.354	27.404	59.442	17.505	19.284	14.757	64.421	18.859
Novembre	36.864	27.638	62.285	17.273	19.556	15.015	65.486	19.226
Dicembre	37.594	28.293	61.475	17.521	20.566	15.404	66.451	20.848

(*) Distribuito dalle Centrali.

COMMERCIO CON L'ESTERO (*)

Tav. 228 — Quantità di alcuni prodotti importati dal 1871 al 1950

ANNI	CAVALLI	BOVINI	CARNI (a)	UOVA DI POLLAME	CAFFÈ (<i>crudo</i> e <i>tostato</i>)	ZUCCHERO	FRUMENTO	AVENA	ORZO (b)	GRANO- TURCO	TABACCO (c)
	migliaia di capi		migliaia di quintali				migliaia di tonnellate				migliaia di quintali
1871-1875.	9,3	25,9	—	—	125,4	—	—	—	—	—	140,6
1876-1880.	11,0	29,7	—	—	131,9	—	—	—	—	—	169,8
1881-1885.	19,7	48,0	0,5	2,9	166,9	994,8	337,3	12,6	4,3	56,7	147,8
1886-1890.	19,8	44,1	0,4	2,2	133,3	814,0	842,5	30,3	14,5	80,4	162,3
1891-1895.	14,1	22,7	0,3	1,1	129,0	814,7	666,3	7,5	22,8	57,4	136,9
1896-1900.	32,5	17,4	0,3	2,3	134,5	686,9	665,6	26,9	6,5	197,1	141,8
1901-1905.	42,9	17,6	0,4	9,7	172,6	147,7	1.075,0	36,5	6,5	241,6	171,5
1906	21,1	24,9	5,0	12,0	204,3	144,4	1.373,7	69,3	9,4	220,1	208,3
1907	16,4	12,0	2,2	9,5	214,8	237,4	933,0	50,3	10,4	71,5	199,2
1908	42,6	138,3	12,8	22,1	227,7	48,9	790,0	65,1	12,4	75,8	203,6
1909	45,7	118,6	18,9	39,2	241,0	118,4	1.332,4	88,4	17,6	214,9	225,3
1910	40,5	170,0	11,5	33,5	252,9	65,5	1.441,7	114,3	17,1	400,2	188,0
1906-1910.	33,3	92,8	10,1	23,3	228,1	122,9	1.174,2	77,5	13,4	196,5	204,9
1911	36,7	154,2	77,9	33,3	264,9	94,5	1.391,1	130,1	18,3	384,0	197,1
1912	31,2	55,9	145,5	11,5	276,3	71,5	1.789,7	157,2	19,1	540,8	217,4
1913	15,0	11,9	91,2	22,0	286,6	69,6	1.810,7	106,4	15,8	351,7	254,7
1914	17,8	29,9	33,1	24,3	282,0	48,8	1.015,7	66,0	18,2	84,2	187,9
1915	23,5	8,5	291,7	1,8	399,7	30,7	2.252,2	401,3	11,7	199,1	166,4
1911-1915.	24,8	52,1	127,9	18,6	301,9	63,0	1.651,9	172,2	16,6	312,0	204,7
1916	38,8	1,4	909,9	5,2	489,6	756,8	1.830,5	556,0	8,9	55,5	185,2
1917	8,9	0,6	1.007,0	4,7	448,3	562,3	1.916,0	287,4	31,8	200,3	249,6
1918	1,0	2,5	1.534,6	..	516,4	370,3	1.541,9	279,5	165,1	250,9	191,2
1919	3,7	11,0	1.053,8	0,2	364,7	794,8	2.104,8	174,9	25,6	196,7	286,2
1920	3,1	0,4	326,2	0,3	301,7	113,7	2.118,4	45,7	29,8	320,0	336,8
1916-1920.	11,1	3,2	966,3	2,1	424,1	519,6	1.902,3	268,7	52,2	204,7	249,8
1921	14,3	95,0	272,1	2,1	479,0	966,2	2.799,8	115,8	35,2	456,3	287,7
1922	35,8	119,2	244,0	17,2	472,6	349,3	2.681,3	115,6	31,9	504,5	223,8
1923	26,0	142,9	272,4	24,6	480,6	360,4	2.788,7	159,9	29,5	444,2	187,4
1924	28,9	102,2	1.216,3	27,6	469,8	459,6	2.131,0	89,1	23,1	146,1	162,0
1925	25,3	50,8	1.086,4	46,8	422,2	912,4	2.241,9	125,4	20,9	166,8	116,2
1921-1925.	26,1	102,0	618,2	23,7	464,8	609,6	2.528,5	121,2	28,1	343,6	195,4
1926	27,5	62,1	635,5	69,6	437,1	206,8	2.146,3	117,7	20,9	482,7	58,8
1927	17,0	87,7	572,1	152,2	457,5	718,1	2.308,2	122,5	28,2	414,4	56,2
1928	13,7	190,7	559,3	178,9	477,2	1.178,6	2.744,8	106,4	21,5	913,4	60,5
1929	20,6	265,7	653,7	163,8	468,7	213,2	1.764,8	69,4	20,6	765,9	75,0
1930	22,2	265,6	605,8	228,2	453,0	187,8	1.935,1	134,0	28,8	713,9	54,6
1926-1930.	20,2	174,4	605,3	158,5	458,7	500,9	2.179,8	110,0	24,0	658,1	61,0
1931	17,9	175,9	500,0	246,4	438,3	136,1	1.485,0	153,6	33,6	738,2	27,2
1932	8,9	81,5	444,3	349,9	408,4	121,6	1.056,2	172,1	34,2	643,3	40,1
1933	11,6	120,5	425,5	87,8	392,9	116,0	465,6	108,4	37,8	139,0	28,8
1934	13,7	141,3	442,7	82,5	393,3	107,6	469,0	176,4	68,4	163,7	30,0
1935	8,9	93,4	291,4	50,5	405,1	151,2	549,7	190,0	94,0	253,1	181,2
1931-1935.	12,2	122,5	420,8	163,4	407,6	126,5	805,1	160,1	53,6	387,5	30,9
1936	1,7	61,0	239,9	22,4	318,4	95,2	535,0	95,9	42,9	166,7	6,2
1937	6,4	166,7	364,3	84,1	380,0	105,0	1.658,4	22,2	30,9	126,2	19,4
1938	4,9	41,9	280,3	70,5	360,2	371,7	290,5	10,9	44,8	55,3	42,9
1939	4,3	54,5	135,8	97,1	243,4	411,8	648,1	7,6	62,7	132,8	22,2
1940	1,5	114,9	132,2	79,0	164,9	164,9	690,7	9,4	41,9	204,7	40,1
1938-1940.	3,8	87,8	230,5	70,6	293,4	229,7	764,5	29,2	44,6	137,1	26,2
1941	5,9	82,0	18,3	72,1	5,2	333,6	85,8	8,3	5,7	56,6	4,6
1942	3,3	88,4	18,4	84,7	2,1	156,5	82,5	6,4	3,2	64,1	51,5
1946	0,4	21,3	9,8	..	159,0	622,9	1.206,1	78,1	26,3	91,5	3,7
1947	2,1	23,4	75,2	27,4	305,0	527,4	1.062,2	12,1	75,2	420,9	135,3
1948	1,8	23,2	100,9	40,2	478,9	1.666,5	1.891,0	..	206,2	101,6	124,2
1949	5,5	18,7	155,5	60,7	563,7	279,8	1.637,4	19,7	22,9	92,5	37,6
1950	19,6	58,2	130,3	90,5	527,9	256,2	1.051,4	36,2	34,7	94,5	41,1
1946-1950.	5,9	29,0	94,8	43,8	406,9	670,6	1.375,6	29,2	73,1	160,2	68,4

(*) Ai fini della comparabilità dei dati attraverso il tempo è da tener presente che questi si riferiscono al territorio entro i confini successivamente modificati dai trattati di pace stipulati dopo le due guerre mondiali. Dal 1° gennaio 1930 - in conformità delle norme fissate dalla Convenzione internazionale per le statistiche economiche, firmata a Ginevra il 14 Dicembre 1928 - sono state apportate alcune modifiche di piccola entità al contenuto del Commercio speciale, per quanto riguarda, soprattutto, le importazioni ed esportazioni temporanee.

Per quanto riguarda i valori è da tener presente che per gli anni 1946 e 1947 gli stessi, quando dichiarati in valuta estera, sono stati convertiti in lire italiane con criteri sostanzialmente diversi da quelli adottati per gli anni successivi e pertanto non sono con essi comparabili.

Nei dati sono comprese le importazioni U.N.R.R.A., AUSA, USFAP ed ERP; sono invece escluse le merci importate a scopi esclusivamente assistenziali, e quindi a titolo gratuito, come pure i residui di guerra e le merci importate ed esportate a mezzo di pacchi dono. Per maggiori dettagli con frontiera « Statistica del Commercio con l'Estero ».

I dati relativi agli anni 1943, 1944, e 1945 non vennero rilevati a causa degli eventi bellici.

(a) Non preparate, fresche, refrigerate o congelate. — (b) Compreso l'orzo tallito (malto) intero e in farina. — (c) In foglie e in costole di foglie.

Segue: TAV. 228 — Quantità di alcuni prodotti importati dal 1871 al 1950

ANNI	SEMI OLEOSI (a)	OLIO DI OLIVA (b)	FIBRE VEGETALI TESSILI (c)	COTONE IN BIOCCELLI O IN MASSA GREGGIO	LANA, CASCAMI E BORRA DI LANA	BOZZOLI SECCHI (d)	LEGNAME (e)	CONCIMI	PELLI (f)	GOMMA ELASTICA GREGGIA (g)	CELLULOSA E PASTA MECCANICA
	migliaia di quintali						migliaia di tonnellate		migliaia di quintali		
1871-1875	—	—	—	241,3	57,4	8,2	—	—	152,2	—	—
1876-1880	—	—	—	311,4	78,1	11,3	—	—	137,9	—	—
1881-1885	352,7	98,8	55,9	646,7	95,5	11,5	—	17,8	167,1	1,1	32,1
1886-1890	478,8	42,8	118,8	821,5	101,3	14,8	473,0	27,8	179,6	2,3	99,7
1891-1895	492,8	37,6	168,7	1.031,8	99,0	15,8	426,0	58,7	213,6	3,3	126,7
1896-1900	500,5	121,0	230,3	1.238,8	116,0	22,8	520,5	80,5	234,9	5,9	201,2
1901-1905	663,8	131,3	317,4	1.512,9	154,2	41,1	744,6	77,2	229,7	6,9	332,7
1906	574,7	23,9	421,1	1.830,2	162,8	55,9	994,2	56,5	281,4	11,7	520,2
1907	712,2	1,9	418,3	2.179,6	184,6	58,5	1.161,7	88,4	254,6	10,2	575,6
1908	749,2	39,2	423,1	2.067,4	211,5	45,1	1.322,5	107,8	262,2	15,0	616,6
1909	911,5	52,3	481,5	1.908,4	219,9	60,6	1.524,1	100,9	258,4	15,7	660,1
1910	913,9	58,5	503,7	1.746,1	232,8	43,8	1.534,0	133,7	271,7	18,8	718,3
1906-1910	772,3	35,2	449,5	1.946,3	202,8	52,8	1.307,3	97,5	265,9	14,3	618,2
1911	1.039,3	9,1	491,0	1.898,7	232,4	52,7	1.505,7	121,9	305,9	24,2	796,7
1912	850,4	31,8	502,7	2.140,9	272,3	48,2	1.423,4	112,9	274,2	34,9	927,9
1913	925,2	20,9	571,4	2.018,8	286,4	50,5	1.367,9	161,3	280,1	28,4	962,7
1914	944,0	154,2	404,4	1.906,4	208,2	18,9	1.125,9	111,2	208,5	30,5	879,7
1915	985,1	81,7	703,4	2.913,1	608,0	8,2	231,2	93,1	392,8	53,7	576,7
1911-1915	948,8	59,5	534,6	2.175,6	321,5	35,7	1.130,8	120,1	292,3	34,3	828,7
1916	942,6	191,0	479,5	2.536,7	614,3	9,5	312,0	90,6	382,1	53,2	654,7
1917	487,4	100,0	299,2	1.794,4	411,4	2,3	232,8	104,5	199,9	61,3	196,5
1918	96,1	15,8	109,7	1.303,1	428,1	0,7	125,1	99,6	327,4	75,5	179,3
1919	304,5	68,8	384,0	1.790,1	336,2	11,0	268,8	17,8	449,4	105,3	395,8
1920	879,0	11,9	405,6	1.789,4	330,5	13,7	495,9	61,6	290,8	68,0	714,9
1916-1920	541,9	77,5	335,6	1.842,7	424,1	7,4	286,9	74,8	329,9	72,7	428,2
1921	1.049,9	114,2	362,3	1.578,9	222,4	10,4	578,6	58,0	237,9	44,2	390,2
1922	1.490,2	42,3	428,1	1.777,0	457,4	10,2	848,2	108,5	353,4	65,5	896,9
1923	1.894,4	5,0	474,5	1.853,4	422,8	13,1	1.079,7	198,1	371,3	87,3	662,2
1924	2.621,3	1,5	630,0	2.014,3	421,0	13,7	1.372,2	250,7	414,3	90,2	1.043,7
1925	2.439,3	85,1	675,9	2.369,1	416,6	28,9	1.736,9	238,2	453,2	119,7	1.554,4
1921-1925	1.899,0	49,6	514,2	1.918,5	388,0	15,3	1.123,1	170,7	364,1	81,4	909,5
1926	2.409,1	301,5	620,1	2.394,4	531,8	20,6	1.811,5	280,6	429,4	104,7	1.480,7
1927	3.445,8	294,5	647,8	2.090,7	478,1	15,5	1.700,5	275,1	335,5	114,3	1.245,1
1928	3.173,8	480,6	721,7	2.324,9	596,7	29,4	1.571,8	318,0	423,1	126,6	1.789,8
1929	3.533,8	452,9	747,0	2.444,8	647,0	27,9	1.666,1	294,2	404,5	166,5	2.046,3
1930	1.652,7	601,3	649,6	2.047,4	603,3	16,4	1.573,7	263,3	400,6	189,3	1.846,0
1926-1930	2.843,0	426,2	677,2	2.260,4	571,4	22,0	1.664,7	286,2	398,6	140,3	1.681,6
1931	2.593,7	819,1	560,5	1.704,7	539,3	15,0	1.178,3	155,9	394,5	102,6	1.764,4
1932	2.683,1	378,5	503,3	1.902,0	772,8	6,1	1.081,5	129,2	322,1	155,5	1.842,2
1933	2.073,0	371,4	622,8	2.197,8	918,4	5,6	1.253,5	146,3	465,5	197,1	2.245,8
1934	3.167,2	283,3	705,0	1.874,0	718,4	9,8	1.274,0	161,2	533,2	217,7	2.597,1
1935	2.264,6	280,1	709,4	1.487,3	574,9	1,7	1.271,3	130,7	461,3	264,8	3.359,8
1931-1935	2.556,3	426,5	620,2	1.833,2	704,8	7,6	1.211,7	144,7	435,3	187,5	2.861,9
1936	1.564,1	108,4	504,4	1.014,0	210,2	0,3	583,8	89,6	194,3	168,0	2.242,2
1937	3.991,9	226,4	531,3	1.664,2	451,3	1,3	867,0	349,9	340,9	253,7	2.522,8
1938	1.791,7	422,3	503,1	1.584,7	377,1	1,3	579,4	184,4	246,7	294,3	2.683,7
1939	1.738,9	316,1	389,5	1.106,8	320,2	11,3	535,0	146,5	265,5	191,5	3.071,8
1940	1.072,0	316,7	297,2	1.073,1	226,6	1,8	695,9	209,3	213,8	217,0	3.521,2
1936-1940	2.031,7	278,0	445,1	1.288,6	317,1	3,2	652,2	195,9	252,2	224,9	2.808,3
1941	84,1	53,2	15,9	45,4	28,5	1,0	354,0	113,3	54,4	141,6	3.106,2
1942	83,1	71,4	3,4	10,8	8,5	1,3	348,0	85,2	38,3	153,0	2.941,8
1946	9,6	8,0	17,6	1.872,7	766,4	1,3	48,4	84,8	62,5	89,2	1.188,0
1947	265,3	19,4	196,7	2.060,2	1.393,3	1,4	263,1	127,0	449,2	387,3	1.815,6
1948	517,2	55,1	275,6	1.392,7	647,0	0,1	385,6	81,8	368,1	291,5	984,3
1949	1.018,8	71,5	283,3	1.955,1	805,1	0,3	876,3	84,8	468,5	295,8	2.023,4
1950	907,6	230,9	415,3	2.075,5	712,2	0,1	974,7	142,6	390,3	372,4	2.364,2
1946-1950	543,7	77,0	237,7	1.871,2	864,8	0,6	509,6	104,2	347,7	287,2	1.675,1

(a) Da piante erbacee. — (b) Escluso l'olio d'oliva lavato o al solfuro. — (c) Lino, juta, stoppa di lino, crino vegetale ed altri vegetali filamentosi greggi, escluso il cotone. — (d) Esclusi i doppiioni. — (e) Escluso le doghe per botti. — (f) Crude, fresche e secche; conciate, verniciate, tagliate, ecc. — (g) Fino all'anno 1948 comprese anche la gomma sintetica.

Tav. 229 — Quantità di alcuni prodotti esportati dal 1871 al 1950

ANNI	BOVINI	UOVA DI POLLAME	FORMAGGI	RISO LAVORATO	FARINA DI FRUMENTO E SEMOLINO	AGRUMI	FRUTTA SECCHE	FRUTTA FRESCHE (a)	CONSERVA DI POMODORO E POMODORI PELATI	VINI E VERMUT	OLIO D'OLIVA (b)	CANAPA GREGGIA	SETA TRATTA GREGGIA (c)	ZOLFO
	migliaia di capi	migliaia di quintali	migliaia di quintali	migliaia di tonnell.	migliaia di quintali				migliaia di hl	migliaia di quintali			migliaia di tonnell.	
1871-1875.....	92,1	64,8	20,6	73,5	—	853,6	222,6	—	—	359,2	704,2	—	32,0	189,9
1876-1880.....	125,3	233,9	23,5	64,1	—	989,0	229,6	—	—	937,8	678,5	—	31,3	230,7
1881-1885.....	83,3	259,4	34,4	75,9	—	1.465,5	246,8	105,0	—	1.916,5	639,3	316,4	41,7	283,6
1886-1890.....	31,3	180,6	52,6	28,0	73,0	1.809,6	272,8	140,1	—	2.032,0	548,7	342,4	48,4	313,0
1891-1895.....	35,8	228,7	66,3	32,1	119,2	1.877,9	312,1	296,6	—	1.929,0	524,1	384,4	52,7	297,6
1896-1900.....	39,2	313,9	98,0	30,5	128,8	2.196,6	361,7	439,4	21,8	2.172,4	470,8	498,6	65,3	404,8
1901-1905.....	37,2	292,2	139,8	38,5	262,1	3.062,2	404,4	702,6	70,7	1.417,0	430,6	459,8	82,3	426,5
1906.....	13,5	322,7	191,9	51,1	428,2	3.468,9	476,5	490,7	143,4	813,5	665,8	468,8	104,2	336,3
1907.....	39,7	228,6	211,4	52,7	612,6	3.821,1	478,1	1.359,3	188,0	1.041,0	513,3	442,5	87,8	297,4
1908.....	12,3	266,3	198,3	48,9	606,3	3.684,1	544,3	816,0	229,6	1.364,2	447,0	429,7	83,9	330,1
1909.....	10,3	216,9	199,8	45,6	589,5	3.694,0	494,8	1.822,4	305,2	1.588,2	240,1	598,5	90,6	329,2
1910.....	5,0	204,7	260,9	37,3	881,7	3.810,4	554,9	979,0	315,5	2.033,4	416,6	530,7	80,2	344,5
1906-1910.....	16,2	247,8	212,5	47,1	623,7	3.695,7	509,7	1.093,5	236,3	1.368,1	456,6	494,0	89,3	327,5
1911.....	10,1	221,4	278,5	53,5	934,5	3.886,9	557,9	1.298,1	404,0	1.178,6	368,6	440,5	68,4	398,6
1912.....	43,0	248,2	306,2	61,2	757,2	3.679,9	517,5	710,4	490,5	1.176,7	366,4	446,4	79,5	376,4
1913.....	41,6	247,8	328,0	44,7	1.133,5	4.365,4	548,0	239,3	467,6	1.787,3	312,2	503,3	73,6	351,3
1914.....	26,8	269,0	299,4	63,0	926,9	4.424,1	544,6	890,6	380,6	2.044,9	243,6	641,6	58,0	259,9
1915.....	25,8	25,9	298,3	4,4	256,7	3.349,0	446,1	256,3	415,4	960,5	412,7	287,1	68,6	293,9
1911-1915.....	29,5	202,5	302,1	45,4	801,8	3.941,1	552,8	678,9	431,6	1.429,6	340,7	463,8	69,6	336,0
1916.....	20,6	29,3	178,4	35,5	271,4	3.159,9	328,8	408,5	280,8	623,1	102,4	350,7	53,6	326,4
1917.....	1,7	27,7	10,6	1,3	199,2	2.061,4	280,8	125,4	152,9	1.230,2	84,0	284,7	41,3	118,3
1918.....	1,6	20,3	4,3	0,8	40,8	1.361,0	344,5	75,7	82,3	2.779,7	5,2	334,8	25,4	192,0
1919.....	1,3	10,9	8,2	4,4	137,3	2.103,0	470,3	210,9	314,1	725,4	85,7	350,9	48,7	120,5
1920.....	2,6	2,3	12,7	0,6	184,4	2.360,6	610,1	468,3	334,5	873,7	106,1	657,1	41,1	148,3
1916-1920.....	5,6	18,1	42,8	8,5	166,6	2.209,1	406,9	257,7	232,9	1.246,4	76,7	395,6	42,0	181,1
1921.....	12,0	2,7	75,6	20,9	43,4	2.707,7	608,0	410,7	289,6	912,8	140,2	246,7	52,1	71,8
1922.....	3,1	90,9	145,4	82,3	202,5	2.254,4	623,5	488,2	382,4	890,8	183,7	575,0	44,1	112,4
1923.....	2,9	89,6	203,4	57,3	808,0	2.235,5	706,9	1.127,8	418,2	829,8	442,8	533,9	51,9	207,9
1924.....	4,2	261,0	336,3	139,2	1.316,1	3.006,5	733,9	1.604,9	644,9	2.559,4	425,2	486,7	54,3	267,3
1925.....	10,2	303,5	391,1	134,1	895,4	3.837,5	652,2	1.408,8	972,5	1.454,6	430,5	433,4	63,7	194,1
1921-1925.....	6,5	149,5	230,4	86,8	653,1	2.808,3	664,9	1.008,1	541,5	1.329,5	324,5	455,1	53,2	170,7
1926.....	4,2	214,6	330,9	149,1	274,4	3.722,6	671,2	1.658,2	1.006,6	1.051,2	236,1	501,3	58,4	172,5
1927.....	4,0	140,8	317,9	206,4	193,5	4.049,8	607,9	1.234,4	967,0	1.035,8	347,1	718,4	52,1	213,8
1928.....	2,1	120,3	365,0	140,9	275,6	3.034,7	602,8	1.261,0	936,0	921,6	134,7	469,0	56,3	192,3
1929.....	0,6	105,8	328,5	115,8	705,7	3.228,9	672,2	1.501,4	1.378,9	974,1	359,7	501,7	59,7	221,8
1930.....	2,6	93,2	367,3	141,6	576,2	4.050,1	591,3	1.867,3	745,6	1.032,0	724,4	458,4	64,6	241,8
1928-1930.....	2,7	134,9	341,9	150,8	405,1	3.617,2	629,1	1.504,5	1.006,8	1.002,9	360,4	529,8	58,2	208,4
1931.....	77,6	89,8	403,5	74,4	824,4	3.850,2	570,7	1.752,7	803,8	1.671,8	587,3	450,6	57,3	240,5
1932.....	4,5	38,7	301,2	71,8	1.512,8	3.075,7	642,6	2.172,1	744,6	802,8	452,5	304,0	31,7	273,7
1933.....	3,6	10,0	239,4	68,4	1.852,7	4.172,4	543,4	2.021,0	694,0	998,7	349,0	400,2	34,8	221,2
1934.....	3,0	7,1	250,8	36,4	2.184,9	3.425,0	616,8	1.320,1	726,5	993,3	240,7	401,7	18,9	218,9
1935.....	1,3	2,6	277,7	26,4	2.188,0	3.130,9	575,3	1.484,2	755,4	944,1	193,5	287,4	21,0	246,7
1931-1935.....	18,0	29,6	294,5	55,5	1.712,6	3.530,8	589,8	1.750,0	744,9	1.082,1	364,6	368,8	32,7	240,2
1936.....	6,8	0,4	194,3	33,7	1.620,4	2.686,6	663,3	1.704,1	494,9	1.437,6	139,5	143,2	25,8	205,9
1937.....	1,9	2,4	239,0	51,2	1.723,4	3.708,7	535,3	1.938,0	870,3	1.871,8	204,3	360,1	20,4	396,2
1938.....	3,4	9,6	245,3	34,9	1.039,8	3.556,6	631,5	2.121,9	829,5	1.441,8	293,2	303,8	25,6	231,0
1939.....	7,9	9,4	231,1	51,6	897,8	4.141,6	547,4	2.534,9	784,5	1.476,5	235,9	304,0	16,3	220,8
1940.....	11,0	1,2	181,1	46,9	523,6	3.533,1	602,9	2.822,5	403,4	1.696,9	160,3	249,6	17,7	191,7
1936-1940.....	6,2	4,6	218,2	43,7	1.161,0	3.525,3	596,1	2.224,3	676,5	1.584,9	206,6	272,1	21,2	249,1
1941.....	0,4	..	97,0	45,8	648,3	3.825,7	382,6	2.379,1	375,6	1.837,2	15,4	190,3	18,1	161,1
1942.....	1,1	..	45,7	9,8	519,3	2.394,9	250,4	1.052,4	85,7	1.300,8	7,5	173,1	11,3	120,0
1946.....	..	0,1	8,3	849,0	333,4	1.109,6	234,1	323,4	19,1	78,4	17,5	13,9
1947.....	..	0,7	15,8	0,5	0,5	2.009,9	247,1	2.070,8	227,3	488,7	26,8	73,7	9,5	21,8
1948.....	..	2,9	72,0	18,7	1,9	2.813,9	492,8	2.347,5	469,4	632,9	174,5	106,4	14,4	83,4
1949.....	0,8	3,1	131,6	84,2	46,1	3.566,9	636,6	3.342,6	532,6	684,4	80,1	265,2	4,2	75,1
1950.....	0,2	4,1	185,4	127,0	172,5	3.691,0	858,2	2.677,0	1.381,9	1.071,6	168,5	227,9	5,9	240,0
1946-1950.....	0,2	2,2	82,6	46,1	44,2	2.586,1	513,6	2.309,5	569,1	640,2	93,8	150,3	10,3	186,8

(a) Compresa l'uva fresca da tavola e da vino e le ciliege solforate. — (b) Compreso l'olio di oliva lavato o al solfuro. — (c) Esclusa quella tinta.

**Tav. 230 — Valore dei principali prodotti interessanti l'agricoltura esportati nel periodo 1909-1950
in relazione al valore dell'esportazione globale**

ANNI	COMPLESSO DELLE ESPORTAZIONI		PRODOTTI AGRICOLI						ANTIPARASSITARI, CONCIMI, MACCHINE E ATTREZZI AGRICOLI	
			NATURALI		DI PRIMA LAVORAZIONE E TRASFORMAZIONE		TOTALE			
	migliaia di lire	migliaia di dollari	migliaia di lire	% sul complesso delle esporta- zione	migliaia di lire	% sul complesso delle esporta- zione	migliaia di lire	% sul complesso delle esporta- zione	migliaia di lire	% sul complesso delle esporta- zione
1909-1914	2.197.443	412.421	363.674	16,5	948.690	43,2	1.312.363	59,7	39.259	1,8
1919	6.003.543	685.336	782.212	13,0	2.331.670	38,8	3.113.882	51,8	78.129	1,3
1920	11.628.039	550.049	1.581.947	13,6	3.810.701	32,8	5.392.648	46,4	142.581	1,2
1921	8.043.066	340.952	1.068.933	13,3	3.280.596	40,8	4.349.529	54,1	78.085	1,0
1922	9.160.388	432.298	1.255.751	13,7	3.933.801	42,9	5.189.552	56,6	88.811	1,0
1923	10.949.518	503.195	1.291.700	11,8	4.419.535	40,4	5.711.235	52,2	115.109	1,1
1924	14.270.197	620.443	2.032.173	14,2	5.587.453	39,2	7.619.626	53,4	138.733	1,0
1925	18.169.700	724.181	2.712.091	14,9	6.313.630	34,7	9.025.721	49,6	142.225	0,8
1926	18.544.172	721.002	2.875.854	15,5	6.194.404	33,4	9.070.258	48,9	150.429	0,8
1927	15.519.490	787.392	2.364.806	15,2	4.954.536	31,9	7.319.342	47,1	187.141	1,2
1928	14.443.836	759.403	1.983.289	13,7	4.384.046	30,4	6.367.335	44,1	164.881	1,1
1929	14.767.110	773.552	1.948.336	13,2	4.561.481	30,9	6.509.817	44,1	159.473	1,1
1930	12.119.181	634.844	1.789.505	14,8	3.759.864	31,0	5.549.369	45,8	160.788	1,3
1931	10.209.503	532.855	1.661.361	16,3	2.760.998	27,0	4.422.359	43,3	154.801	1,5
1932	6.811.913	349.867	1.134.632	16,7	1.853.959	27,2	2.988.591	43,9	143.692	2,1
1933	5.990.553	384.256	1.123.114	18,7	1.625.903	27,1	2.749.018	45,8	103.148	1,7
1934	5.224.106	446.887	962.668	18,4	1.366.189	26,2	2.328.857	44,6	75.220	1,4
1935	5.238.237	432.198	960.848	18,3	1.376.516	26,3	2.337.364	44,6	91.045	1,7
1936	5.542.148	391.395	935.228	16,9	1.677.562	30,3	2.612.790	47,2	84.890	1,5
1937	10.443.697	549.668	1.679.736	16,1	2.455.635	23,5	4.135.371	39,6	217.622	2,1
1938	10.497.478	552.499	1.764.305	16,8	2.600.052	24,8	4.364.357	41,6	163.582	1,6
1939	10.823.428	562.841	1.709.977	15,8	2.586.590	23,9	4.296.567	39,7	150.411	1,4
1940	11.518.922	581.764	2.093.348	18,2	3.067.664	26,6	5.161.012	44,8	158.733	1,4
1941	14.514.402	751.242	3.494.172	24,1	3.839.622	26,5	7.333.794	50,6	197.459	1,4
1942	16.047.317	844.135	3.211.100	20,0	3.583.572	22,3	6.794.672	42,3	159.758	1,0
1948	575.886.475	1.076.658	72.490.729	12,6	70.506.678	12,2	142.997.407	24,8	9.109.195	1,6
1949	641.341.097	1.121.414	86.965.252	13,6	86.834.098	13,5	173.799.350	27,1	11.342.799	1,8
1950	752.987.640	1.209.209	96.988.199	12,9	131.292.487	17,4	228.280.686	30,3	12.339.256	1,6

Tav. 231 — Valore di alcuni prodotti agricoli esportati nel periodo 1926-40 e 1948-50

Migliaia di lire

PRODOTTI	M E D I A			1936	1937	1938	1939	1940	1948	1949	1950
	1926-30	1931-35	1936-40								
P R O D O T T I N A T U R A L I											
Frumento	1.572	667	5.246	4 007	3 061	2.144	5.992	11.028	187.716	38.523	6.972
Segale	65	3	1	1	2	3	1	..	140	—	5
Orzo (non tallito)	265	7	2.019	10	133	760	2.354	6.838	3	4	52
Granoturco	472	10.305	492	11	20	495	1.834	101	62.840	927	340.145
Avena	151	6	694	101	730	2.281	222	136	13.499	358	1
Riso con lolla (risone)	5.969	11.007	1.805	1.423	7.239	258	68	36	102.846	182.909	259.928
Patate	144.569	62.952	87.066	47.910	85.888	89.741	90.759	121.030	3.867.885	1.996.149	4.351.913
Legumi secchi	58.617	15.732	18.207	6 737	35.862	35.498	7.528	5.412	2.016.242	1.242.039	637.252
Ortaggi freschi.	126.317	92.746	125.062	66.171	102.354	126.384	153.051	177.350	6.968.993	8.248.767	10.211.888
Pomodori freschi.	47.075	25.717	43.642	22.084	37.533	51.525	47.158	59.912	2.503.794	1.721.316	1.982.552
Fibre vegetali filamentose greggie escluso il cotone.	361.793	137.210	220.742	98.914	261.038	235.091	221.259	287.408	5.979.471	10.538.334	8.177.628
Semi oleosi (comprese le arachide sgusciate), da piante erbacee	9.809	3.605	7.742	5.082	8.167	8.400	9.274	7.788	278.795	436.301	927.971
Semi da prato	39.362	10.373	11.091	5.638	14.749	5.475	5.048	24.543	1.914.760	951.049	1.572.021
Fiori freschi.	26.401	22.647	36.790	25.215	34.484	39.901	42.277	42.071	588.938	898.668	1.152.684
Agrumi.	572.282	325.299	477.559	250.073	536.128	540.488	544.445	516.660	16.957.796	21.832.239	26.153.296
Frutta fresche (a)	286.424	199.707	351.464	219.057	293.742	370.463	340.937	533.123	19.148.184	24.031.401	19.797.080
Mandorle con guscio.	15.091	4.414	8.789	8.865	9.260	15.749	7.077	2.992	815.314	535.204	701.529
Noccioline con guscio.	61.340	32.072	40.922	42.928	42.280	42.902	29.316	47.182	1.172.867	2.700.682	2.992.476
Noci	32.911	18.802	23.863	16.281	27.062	22.101	19.873	33.997	2.841.182	3.617.084	2.858.432
Sughero greggio.	10.119	3.821	8.864	1.725	11.103	8.765	6.389	16.337	588.795	677.467	577.832
Castagne	39.769	24.081	35.488	32.392	38.958	35.743	35.116	35.233	2.509.060	2.089.245	2.145.671
Equini	2.736	3.693	3.538	836	6.288	5.470	3.567	1.527	86.242	164.076	70.917
Bovini	8.309	22.742	10.530	7.471	3.549	6.587	13.704	21.339	780	137.154	51.886
Pollame vivo	8.007	5.894	2.808	1.569	2.293	3.154	3.187	3.837	768	551	229
Uova di pollame.	133.931	17.966	3.308	201	1.893	6.692	6.856	899	157.821	178.998	212.180
Pesci freschi anche congelati	4.363	2.910	3.269	1.237	3.384	3.773	3.950	4.002	33.498	87.418	253.389
Lana naturale sudicia e lavata	38.996	7.811	3.855	1.778	3.845	5.741	6.952	957	550.366	449.782	1.447.205

(a) Compresa l'uva fresca da tavola, quella da vino e le ciliege solforate.

Segue: Tav. 231 — Valore di alcuni prodotti agricoli esportati nel periodo 1926-40 e 1948-50

Migliaia di lire

PRODOTTI	M E D I A			1936	1937	1938	1939	1940	1948	1949	1950
	1926-30	1931-35	1936-40								
PRODOTTI DI PRIMA LAVORAZIONE O TRASFORMAZIONE											
Farina di frumento, di altri cereali e semolino	63.241	89.193	149.141	103.318	175.847	180.493	176.639	109.406	76.920	519.495	1.125.826
Riso semigreggio.	63.137	66.575	133.001	82.140	111.555	151.610	143.268	176.432	199.828	7.359.789	9.368.044
Riso lavorato	273.961	57.796	66.345	34.491	69.087	50.885	74.688	102.573	2.301.459	9.147.939	13.167.311
Conserva di pomodoro e pomodori pelati	278.276	143.401	158.381	99.226	193.745	172.392	185.176	141.367	5.811.130	7.537.148	17.337.008
Canapa, lino, ed altri vegetali filamentosi, pettinati	32.995	14.262	32.496	14.040	23.106	25.776	28.324	71.232	1.869.990	494.092	711.132
Filati di cotone (a).	314.210	191.023	180.532	60.637	245.653	233.624	239.361	123.383	35.799.549	37.470.537	25.027.948
Fichi secchi	22.780	9.622	14.387	12.563	11.735	13.050	9.617	24.968	650.683	477.515	880.186
Mandorle sgusciate.	297.610	138.198	276.983	240.635	234.399	331.448	272.521	305.910	9.000.259	10.374.322	16.994.640
Nocciole sgusciate	13.252	8.398	35.864	40.213	28.120	37.565	37.896	35.524	185.741	389.356	4.849.691
Frutti e scorze di frutti canditi . .	25.667	9.481	5.751	3.248	6.329	7.355	6.667	5.157	21.946	368.460	207.923
Marmellate, gelatine e altre conserve di frutta	17.313	10.855	17.589	15.185	12.977	14.321	17.575	27.888	43.642	119.786	592.531
Frutta, legumi e ortaggi nell'aceto, in salamoia, nell'olio o nello spirito	31.976	14.139	33.717	20.370	33.134	44.828	25.084	45.168	846.509	1.035.026	2.378.930
Vini e vermut	266.284	148.157	288.169	180.823	270.831	283.487	313.710	391.996	8.289.813	8.624.676	12.006.800
Tartaro greggio, gruma di botte e feccia di vino	27.969	15.758	30.585	14.867	27.434	30.941	31.254	48.429	426.779	317.928	291.910
Acido tartarico.	40.385	12.884	16.735	8.039	18.307	16.831	22.334	18.166	342.524	554.779	554.281
Spirito, arzente, acquaviti, liquori e altre bevande spiritose	21.298	7.799	24.872	15.153	21.430	27.887	22.493	37.396	187.008	305.872	425.193
Birra	3.873	4.311	34.651	34.349	40.106	19.458	45.182	34.162	5.104	64.210	72.019
Olio di oliva (b)	189.786	123.449	141.677	67.065	155.827	183.743	156.914	144.835	9.351.020	3.721.831	7.695.061
Panelli di semi oleosi.	90.728	30.138	13.144	4.482	50.213	10.580	236	211	1.405.882	1.019.111	849.760
Oli essenziali ed essenze, non detersivi	121.073	28.917	59.240	26.450	56.710	65.022	77.552	70.466	2.241.133	2.409.744	3.894.376
Acido citrico	38.039	10.541	14.080	5.166	17.556	19.359	19.432	8.889	226.612	107.364	44.257
Citrato di calcio	14.911	2.046	318	1.563	7	2	1	17	12.933	17.621	—
Tabacchi lavorati	28.388	16.581	44.934	69.686	47.884	53.726	46.660	6.714	16.865	10.056	946.065
Legno fino e comune squadrato o segato e altro	40.080	35.546	67.629	44.576	67.037	81.538	76.417	68.577	2.230.465	2.527.957	2.674.113
Legni e radiche per tinta e per concia, macinati	13.711	4.129	2.945	1.901	3.833	3.166	4.419	1.407	58.264	52.176	297.252
Pinoli sgusciati	4.866	2.615	4.058	3.269	5.837	6.144	3.359	1.682	163.642	123.086	179.866
Formaggi	410.399	215.967	215.096	141.814	224.394	228.612	227.610	253.048	5.443.595	9.033.050	11.924.410
Carni non preparate, fresche, refrigerate e congelate	21.104	1.187	16.516	17.298	2.318	3.525	10.810	48.630	34.777	1.035.008	400.292
Pollame morto.	20.260	6.865	1.873	2.264	2.266	2.249	1.685	902	9.651	31.087	46.438
Pelli non buone da pellicceria . .	334.050	94.861	56.114	54.845	67.777	69.610	38.461	49.875	986.306	1.117.428	4.026.469
Budella salate	2.134	938	4.111	2.274	3.039	3.591	2.764	8.887	49.470	389.631	895.881
Seta tratta, greggia e tinta . . .	1.447.307	254.559	203.871	145.351	191.703	205.606	184.113	292.582	6.131.065	2.280.651	4.152.483
Cascami di seta greggi, pettinati, filati	203.925	61.902	57.387	38.745	61.300	48.420	57.227	81.241	739.847	2.019.654	3.220.368
Carni cotte, salate, affumicate, prosciutti, altre carni	70.125	56.874	56.568	41.275	53.626	48.995	59.444	79.499	2.541.528	3.703.458	2.699.617
Crino animale greggio	3.119	2.961	2.251	1.897	2.264	2.967	2.747	1.382	7.125	5.028	70.812
Pesci secchi, salati o affumicati . .	4.466	1.348	3.927	2.149	3.731	5.259	4.089	4.406	84.666	126.695	58.426

ANTICRITTOGAMICI

Zolfo.	110.994	90.510	113.555	64.475	173.063	108.857	97.919	123.463	2.478.777	2.679.972	8.309.363
Solfato di rame	19.639	5.349	7.941	344	9.673	16.478	11.322	1.888	172	12	14.400

(a) Esclusi i filati di cotone da cucire preparati per la vendita al minuto. — (b) Compreso l'olio di oliva lavato o al solfuro

Tav. 232 — Principali prodotti interessanti l'agricoltura importati ed esportati

A — QUANTITÀ

PRODOTTI	UNITÀ DI MISURA	IMPORTAZIONE				ESPORTAZIONE			
		1947	1948	1949	1950	1947	1948	1949	1950
PRODOTTI DELL'AGRICOLTURA, SILVICOLTURA E ZOOTECNIA									
1 — CEREALI E LEGUMI									
Frumento duro	t	191.021	205.635	278.066	165.335	400	994	272	9
Frumento tenero	«	871.165	1.685.321	1.389.291	886.063	2.596	363	42	59
Avena	«	12.137	1	19.608	36.179	35	259
Segale	«	79.400	122.067	203	19.639	—	1
Orzo non tallito	«	70.487	197.522	17.084	18.587	—
Granoturco	«	420.943	101.560	92.471	94.500	176	971	10	4.402
Riso con lolla (risone)	«	636	—	10	—	20	487	1.035	1.773
Altri cereali	«	38.766	74.565	53.625	1.405	45	72	104	129
Fagioli secchi	«	15.975	21.186	13.696	17.898	6	1.884	5.311	404
Fave secche	«	—	—	13.740	2.610	—	19.079	1.719	10.576
Piselli secchi	«	2.475	1.844	3.014	5.655	1	4	207	68
Legumi secchi, altri	«	1.936	25	2.107	7.677	972	10.806	8.419	1.187
2 — PRODOTTI ORTOFRUTTICOLI									
Patate	t	47.241	19.330	36.526	116.090	577	105.149	63.828	93.197
Pomodori freschi	q	—	—	—	2.807	264.919	492.683	410.425	448.118
Pomodori secchi	«	—	—	—	—	—	—	—	—
Ortaggi freschi	«	2	43.207	25.960	21.014	958.705	1.248.826	1.581.959	2.091.191
cavoli (a)	«	—	—	—	—	22.159	39.071	3.905	15.326
cavolfiori (a)	«	—	—	—	—	276.637	402.076	637.288	924.794
agli e scalogne (a)	«	—	—	—	—	37.373	104.162	156.902	186.486
cipolle e porri (a)	«	—	—	—	—	344.856	306.029	368.798	327.631
altri (a)	«	—	—	—	—	277.680	397.488	415.066	636.954
Arance e mandarini	«	1.360	—	—	2.339	1.104.149	1.399.811	1.786.184	1.941.276
arance	«	—	—	—	2.039	780.261	1.099.877	1.421.967	1.486.344
Limoni	«	133	—	—	—	902.510	1.412.279	1.776.139	1.734.822
Cedri e cedrati	«	—	—	—	—	2.935	802	4.129	14.198
Altri agrumi	«	55	1	—	42	336	974	408	682
Uva fresca da tavola	«	—	—	1.316	3.228	160.438	328.923	361.417	373.693
Uva fresca da vino	«	—	—	686	—	154	11.153	597	1.011
Frutta fresche	«	13.352	6.788	19.846	14.536	1.610.159	2.007.323	2.980.539	2.302.332
mele (b)	«	—	—	—	—	603.932	560.155	1.223.507	653.117
pere (b)	«	—	—	—	—	266.191	565.624	708.361	475.017
pesche (b)	«	—	—	—	—	276.653	302.084	397.258	543.302
albicocche (b)	«	—	—	—	—	17.946	145.276	95.677	121.345
ciliege (b)	«	—	—	—	—	84.584	54.362	150.004	208.362
ciliege solforate (b) (c)	«	—	—	—	—	56.652	55.163	68.059	..
prugne (b)	«	—	—	—	—	277.953	199.561	293.822	222.404
altre (b)	«	—	—	—	—	26.248	125.098	43.851	78.785
Datteri	«	5.608	33.121	115.473	38.593	..	1	1.884	101
Banane	«	2.014	7.843	69.255	96.443	—	1	1	11
Mandarle con guscio	«	—	—	1	484	13.976	45.455	33.591	39.028
Mandarle sgusciate	«	1.687	806	579	682	128.093	237.796	254.951	391.417
Nociuole con guscio	«	—	—	—	75	9.874	59.376	143.526	119.860
Nociuole sgusciate	«	177	86	1.453	3.313	3.928	4.439	10.270	80.127
Noci	«	2.075	14	871	575	60.918	95.535	133.602	112.379
Fichi secchi	«	103	118	227	1	22.524	44.838	48.876	93.839
Prugne secche	«	6.882	24.766	30.516	26.251	161	2	1.284	9.850
Uva secca	«	20.070	51.368	63.901	68.301	31	3	4.698	728
Carube	«	21.881	495	11.683	20.766	1.981	55.054	4.500	5.398
Olive fresche	«	600	—	630	13.478	1	1	9	25
Olive secche	«	—	—	—	—	105	16	3	57
3 — PRODOTTI DELLE COLTIVAZIONI INDUSTRIALI									
Canapa greggia	q	278	6.173	8.131	10.583	73.703	106.390	265.203	227.865
Lino greggio	«	13.801	4.900	6.915	11.510	—	—	—	—
Juta greggia	«	159.144	254.289	237.771	352.482	—	1.184	1.097	1.237
Cotone in bioccoli o in massa, greggio	«	2.060.181	1.392.696	1.955.146	2.075.494	1	—	383	504
Altre fibre tessili	«	23.777	16.483	38.611	51.455	45.466	74.121	95.491	106.870
Semi oleosi	«	265.286	517.223	1.018.764	907.615	3.465	12.724	31.028	55.091
di arachide, con guscio	«	4.482	6.059	4.680	3.286	—	—	9.089	29.586
di arachide, sgusciati	«	1.495	134.621	233.889	124.454	—	—	—	1.386
di colza e di ravizzone	«	2.523	2.449	43.998	44.120	70	—	499	20
di lino	«	80.603	122.792	195.244	423.312	—	—	401	289
di ricino	«	39.711	20.956	36.645	72.609	—	—	100	..
di sesamo	«	9.825	16.032	49.908	85.866	—	—	—	..
di vata	«	72.735	102.551	278.363	12.797	—	—	—	..
altri (da piante erbacee)	«	53.912	111.763	176.037	141.171	3.395	12.724	20.939	25.810
Tabacchi greggi (d)	«	135.292	124.194	37.618	41.082	5.212	9.096	66.454	94.987
Caffè crudo in grani e pellicole	«	302.452	478.641	563.635	527.707	2	1	26	13

(a) All'importazione i dati non vengono rilevati separatamente: essi sono compresi sotto la denominazione «ortaggi freschi». — (b) All'importazione i dati non vengono rilevati separatamente: essi sono compresi sotto la denominazione «frutta fresche». — (c) Nell'anno 1950 non è stata effettuata la rilevazione delle ciliege solforate: i dati ad esse relativi sono compresi sotto la denominazione «Ciliege». — (d) In foglie e costole di foglie.

Segue : TAV. 232 — Principali prodotti interessanti l'agricoltura importati ed esportati

Segue : A — QUANTITÀ

PRODOTTI	UNITÀ DI MISURA	IMPORTAZIONE				ESPORTAZIONE			
		1947	1948	1949	1950	1947	1948	1949	1950
Segue : PRODOTTI DELL'AGRICOLTURA, SILVICOLTURA E ZOOTECNIA									
Tè	q	796	4.021	4.748	6.560	..	4	7	182
Cacao in grani	«	76.586	47.700	87.308	136.520	1	—	3	202
Altri prodotti coloniali	«	13.469	11.936	16.308	13.610	1	1	42	1.042
Semi da prato	«	9.226	675	56.581	120.360	32.439	85.295	31.627	49.908
Fieno ed altri mangimi	«	506	713	480	1.424	101.485	152.006	10.942	5.482
Fiori freschi	«	—	17	42	46	5.985	7.352	11.052	16.264
Altri prodotti vegetali diversi e piante vive	«	102.643	73.725	164.444	112.891	377.389	683.446	139.830	243.859
4 — PRODOTTI DI PRIMA TRASFORMAZIONE									
Vino in fusti, damigiane o vagoni cisterna (a)	hl	..	57	51.739	58.061	383.241	499.446	513.145	902.646
Vino spumante in bottiglie	«	81	385	1.097	1.722	2.236	2.449	2.372	2.441
Vino in fiaschi (b)	«	37.427	43.829	55.243	..
Altri vini	«	37	152	517	..	9.382	5.940	7.088	..
Olio di oliva (c)	q	25.591	67.384	71.607	231.298	26.801	174.516	80.148	168.500
Feccia di vino	«	44	—	—	—	—	50	2.518	4.791
Tartaro greggio e gruma di botte	«	—	—	—	—	63.830	61.122	57.491	50.956
Sansa di olive	«	—	26.749	—	—	—	598	100	498
5 — PRODOTTI FORESTALI									
Legno comune rozzo, sgrossato, squadrato e segato per il lungo	t	257.076	378.888	862.614	959.049	1.839	4.243	28.955	25.466
rozzo (d)	«	43.256	44.004	67.132	..	26	402	1.081	..
semplicemente sgrossato con l'ascia	«	53.841	95.931	370.064	386.183	648	229	620	1.590
squadrato o segato per il lungo	«	159.979	238.953	425.418	572.866	1.165	3.612	27.254	23.876
Legno fino rozzo, sgrossato, squadrato e segato per il lungo	q	44.395	44.667	98.214	136.102	32.729	38.968	22.649	11.116
rozzo (d)	«	40.161	40.972	85.565	..	—	97	93	..
semplicemente sgrossato con l'ascia	«	3.429	1.711	5.508	122.229	25	15	758	60
squadrato o segato per il lungo	«	805	1.984	7.591	13.873	32.704	38.856	21.798	11.056
Legna da fuoco	t	90.122	160.577	159.816	334.944	299	2.264	2.044	2.715
Carbone di legna	«	20.954	15.487	9.173	10.016	..	—	257	63
Castagne	«	—	—	—	—	22.369	21.421	24.907	27.621
Pinoli con guscio	q	—	—	—	—	378	254	90	44
Pinoli sgusciati	«	—	—	—	—	1.505	1.886	1.044	2.112
Funghi freschi e tartufi	«	—	—	1	519	116	103	23	116
Manna in sorte e in cannelli	«	—	—	—	—	219	117	223	234
Sughero greggio	«	8.554	636	6.745	9.081	31.136	60.263	92.383	97.619
Canne, giunchi e vimini, greggi	«	2.150	4.528	6.245	8.870	14.810	17.967	15.591	18.230
Steli di saggina	«	102	—	8.857	2.799	39.847	33.656	14.054	57.891
Corozo	«	14.241	12.356	12.119	10.231	—	—	—	154
Semi di palma dum	«	11.752	10.877	14.906	12.775	—	—	—	—
Legni e radici per tinta e per concia non macinati	«	1.212	3.008	4.453	1.250	24.173	16.938	19.572	15.909
Copra	«	246.244	216.252	244.845	181.284	—	—	—	—
Gomma elastica greggia (e)	«	387.265	291.509	295.847	372.447	1	—	—	—
Gommoresine	«	78.226	30.932	57.108	59.014	789	178	412	644
6 — ANIMALI VIVI E PRODOTTI ZOOTECNICI									
Cavalli	n	2.128	1.764	5.490	19.621	24	13	55	67
Muli	«	18	46	104	418	17	18	44	71
Asini	«	—	187	—	218	1	31	84	1.096
Buoi	«	1.014	2.733	4.993	17.425	—	—	41	23
Tori	«	417	342	663	5.991	—	—	159	1
Vacche	«	12.081	10.629	6.097	13.254	6	7	261	202
Giovenchi e torelli	«	7.306	6.194	4.826	14.026	—	—	254	1
Vitelli	«	2.557	3.286	2.090	7.498	—	—	45	3
Animali ovini	«	36	157	131	185	820	1.076	2.378	3.596
Animali caprini	«	—	—	88	1.635	4	—	—	—
Porci	«	79	116	23	34.512	818	2	1.696	228
Pollame	q	..	617	6.962	1.829	4	11	11	3
Conigli	«	7	—	3	—	2	—
Latte fresco	«	2	1.448	21.490	5.895	142	186	881	422
Uova di pollame	«	27.404	40.167	60.673	94.537	716	2.893	3.139	4.095
Miele naturale	«	2.608	10.787	12.224	16.843	..	9	15	22
Glucosio e melasso	«	154.046	75.764	38.180	37.983	—	83.000	4.514	490
Cera di api non lavorata	«	1.110	168	1.198	1.555	33	5	8	24
Lana naturale o sudicia	«	1.189.858	475.660	612.258	563.816	3.187	4.376	4.520	9.748
Crino animale, greggio	«	1.458	3.295	3.958	3.212	6	35	8	224
Pelo greggio	«	3.787	3.641	5.296	4.518	3.079	11.290	6.574	10.329
Seme di bachi da seta	kg	—	110	8	25	160	143	138	49

(a) Nell'anno 1950 sono compresi anche i dati dei vini contenuti in altri recipienti. — (b) Negli anni 1947-1949 i vini in fiaschi all'importazione non sono stati rilevati separatamente: i dati ad essi relativi sono compresi sotto la denominazione «altri vini». — (c) Compreso l'olio d'oliva lavato o al olfuro. — (d) Nell'anno 1950 i dati del legno rozzo non sono stati rilevati separatamente, essi sono compresi sotto la denominazione «legno rozzo o semplicemente sgrossato con l'ascia». — (e) Fino all'anno 1948 compresa anche la gomma sintetica.

Segue : Tav. 232 — Principali prodotti interessanti l'agricoltura importati ed esportati

Segue : A — QUANTITÀ

PRODOTTI	UNITÀ DI MISURA	IMPORTAZIONE				ESPORTAZIONE			
		1947	1948	1949	1950	1947	1948	1949	1950
PRODOTTI DELLA PESCA									
Pesci freschi anche congelati	q	206.361	135.636	191.368	220.126	806	670	2.049	4.294
Spugne greggie	"	596	563	996	1.081	316	187	418	577
Crostacei, testacei e molluschi mangerecci freschi	"	1.579	7.865	21.565	12.025	90	173	365	1.681
PRODOTTI DELLE MINIERE E DELLE CAVE									
Zolfo	q	—	10	—	—	218.359	834.151	750.884	2.399.515
Fosfati minerali naturali e macinati	t	590.446	713.859	774.781	882.190	10	420	201	30
Nitrato di sodio greggio	"	71.365	30.031	4.478	40.887	—	—	—	—
PRODOTTI DELLE INDUSTRIE MANIFATTURIERE									
I — PRODOTTI DELLE INDUSTRIE ALIMENTARI ED AFFINI									
Riso semigreggio	t	106	—	—	—	—	1.408	75.463	101.453
Riso lavorato	"	8	12	—	—	529	18.683	84.205	126.998
Orzo tallito (malto)	"	4.695	8.689	5.775	16.087	—	—	63	—
Farina di frumento	q	4.960.021	3.640.158	2.891.396	719.497	469	1.931	46.079	172.423
Altre farine di cereali	"	263.824	1.114.498	229.819	19.744	222	20.063	2.691	4.543
Semolino	"	42.061	79.999	31	228	—	—	12	54
Farine di legumi	"	5.149	3.369	149	122	3	990	63	12
Fecole indigene ed esotiche	"	191.232	135.603	130.637	192.999	1	1.389	171	248
Amido, destrine, colle ed altre preparazioni a base di fecole o di amido	"	31.869	22.450	13.295	11.900	1.780	13.411	16.345	13.354
Crusca	"	2	19.490	242.198	49.460	100	—	13	154.283
Caffè tostato	"	2.535	243	58	220	9	2	49	291
Altri coloniali lavorati	"	15.255	22.580	11.725	6.032	75	25	47	2.793
Cicoria ed altri succedanei del caffè disseccati	"	6.503	34.931	15.235	39.080	—	—	59	1
Zucchero	"	527.395	1.666.469	279.790	256.170	17	21	396	1.060
Marmellate, gelatine ed altre conserve di frutta	"	60.833	3.313	811	2.975	628	1.644	4.354	25.772
Conserva di pomodoro	"	522	6	—	—	114.046	194.052	216.364	329.915
Pomodori pelati	"	—	—	31	—	113.207	275.342	316.187	1.051.939
Carni non preparate, fresche anche refrigerate	"	7.464	6.022	4.625	130.310	618	321	19.765	9.238
Carni congelate (a)	"	67.721	94.853	150.882	—	9	161	7.886	—
Pollame morto	"	162	3.333	15.467	41.678	75	123	412	600
Carni, cotte salate, affumicate, prosciutti, e altre carni	"	119.042	50.641	54.845	42.484	1.644	22.264	39.417	28.097
Grasso di maiale (strutto)	"	69.398	36.851	36.004	31.119	10	1.685	451	3.795
Lardo	"	51.285	46.444	84.151	2.336	10	128	5.487	2.844
Sevo animale non alimentare	"	4.953	9.141	204.326	478.772	—	—	—	42
Grassi animali non nominati, alimentari	"	1	1.903	15.059	20.504	—	—	—	5
Grassi animali non nominati non alimentari	"	656	2.117	6.219	86.793	—	2	206	24
Altri grassi e oli animali (b)	"	6.690	2.770	5.968	—	—	—	3	—
Pelli non buone da pellicceria di buoi e di vacche	"	333.566	249.380	332.346	253.779	18.607	18.922	19.072	67.030
Altre pelli non buone da pellicceria	"	105.246	105.149	113.934	119.821	3.687	4.032	4.847	14.935
Corna greggie	t	1.301	694	872	1.394	4	13	6	72
Budella fresche	q	—	25	99	383	—	—	1	118
Budella salate	"	28.721	16.272	28.100	39.465	248	1.542	6.043	10.118
Parti di animali e prodotti diversi di origine animale	"	1.263	916	8.700	17.763	30.126	35.549	641	4.382
Pesci secchi, salati o affumicati	"	757.301	732.902	528.753	680.125	1.866	3.216	6.576	2.292
Frutta, legumi e ortaggi nell'aceto, in salamaia nell'olio o nello spirito	"	41.435	588	15.315	6.220	31.828	66.539	104.465	167.237
Frutti e scorze di frutti canditi	"	—	—	3	—	160	873	11.622	5.364
Burro di latte, fresco (c)	"	6.690	15.793	55.921	43.368	22	13	104	246
Latte condensato, farina latte, burro cotto ed altri prodotti alimentari a base di caseina	"	61.330	208.866	171.903	122.323	8	368	11.165	1.414
Formaggi di pasta dura	"	16.261	29.401	69.151	60.281	14.446	48.470	51.688	110.893
grana (d)	"	—	—	—	—	498	2.231	2.104	15.303
pecorino (d)	"	—	—	—	—	11.854	39.276	38.702	75.146
cacio cavallo (d)	"	—	—	—	—	13	3.598	6.506	15.030
altri (d)	"	—	—	—	—	2.081	3.365	4.376	5.414
Formaggio di pasta molle	"	3.852	1.649	136	2.244	1.450	23.499	79.914	74.491
gorgonzola, fontina e stracchino (d)	"	—	—	—	—	1.076	16.491	48.085	34.155
altri (d)	"	—	—	—	—	374	7.008	31.829	40.336
Oli e grassi vegetali, alimentari (e)	"	48.892	65.587	627.871	283.735	332	6.511	34.393	1.192
Vermut	hl	—	15	41	37	56.419	81.286	106.512	166.518
Birra	"	11.246	12.337	18.382	18.235	336	446	6.527	7.293
Spirito, arzenite, acquaviti, liquori ed altre bevande spiritose	"	31.672	7.397	17.573	30.000	3.949	3.046	8.187	11.347
Sidro in fusti	"	371	434	160	487	26	499	1.553	1.042
Tabacchi lavorati	kg	356.782	605.641	499.524	537.471	6.375	7.657	8.934	99.074

(a) A partire dall'anno 1950 i dati non vengono più rilevati separatamente essi sono compresi in quelli delle « carni non preparate, fresche anche refrigerate »

(b) Nell'anno 1950 i dati non sono stati rilevati separatamente: essi sono compresi in quelli della voce « grassi animali n.n. non alimentari ». — (c) Nell'anno 1950 vi è compreso il burro cotto, precedentemente compreso sotto la voce « latte condensato, farina latte ecc. ». — (d) All'importazione i dati non vengono rilevati separatamente: essi sono compresi sotto la denominazione « formaggio di pasta dura » o « Formaggio di pasta molle ». — (e) Escluso l'olio d'oliva.

Segue : TAV. 232 — Principali prodotti interessanti l'agricoltura importati ed esportati

Segue : A — QUANTITÀ

PRODOTTI	UNITÀ DI MISURA	IMPORTAZIONE				ESPORTAZIONE			
		1947	1948	1949	1950	1947	1948	1949	1950

Segue : PRODOTTI DELLE INDUSTRIE MANIFATTURIERE

2 — PRODOTTI DELLE INDUSTRIE TESSILI

Bozzoli secchi (esclusi i dopponi)	q	1.424	139	348	90	—	—	—	2
Seta tratta, greggia e tinta	«	564	848	1.341	2.948	9.522	14.422	4.234	5.879
Cascami di seta, greggi, pettinati, filati	«	4.481	2.073	13.276	20.567	3.093	2.860	6.698	11.631
Cotone ed altri vegetali filamentosi, pettinati o tinti (a)	«	5.190	641	1.635	4.305	23.158	13.214	10.341	24.534
Cascami di cotone, greggi	«	73.097	17.687	22.970	106.182	6.243	18.916	35.423	51.215
Lana lavata	«	165.738	111.857	109.952	81.702	4.815	8.087	6.206	11.083
Lana pettinata non tinta	«	6.124	25.405	38.910	21.454	8.016	3.090	6.578	2.429
Cascami di lana	«	32.840	33.465	42.653	43.861	—	1.610	1.192	2.035
Canapa pettinata	«	—	—	—	—	21.192	29.542	10.448	15.968
Filati di canapa semplici e ritorti, greggi	«	—	—	2.114	—	31.231	36.938	39.428	31.772
Lino pettinato	«	1.279	1.584	2.398	7.024	—	—	—	—
Filati di lino semplici e ritorti, greggi	«	1.399	5.565	7.964	7.660	814	2.851	1.188	262
Juta pettinata	«	—	—	—	—	—	—	—	10
Filati di juta semplici e ritorti, greggi	«	—	—	1.357	1.704	87	2.147	5.188	1.971

3 — PRODOTTI DELLE INDUSTRIE DEL LEGNO

Legno comune in fogli	q	18	1.793	1.612	2.598	7.082	1.348	1.485	2.466
Legno fino in fogli	«	1.041	407	712	2.246	6.694	10.939	16.646	15.412
Legni e radiche per tinta e per concia, macinati	«	10	10	486	82	13.548	16.956	14.930	25.000
Canne, giunchi, vimini, spaccati, trafalati o tinti	«	22	294	629	697	803	18	19	511
Lavori di sughero	«	1.799	1.534	2.566	1.804	24.036	5.411	4.254	3.644

4 — PRODOTTI DELLE INDUSTRIE DELLA CARTA

Pasta chimica per la fabbricazione della carta	q	857.700	583.160	1.163.314	1.430.769	—	3.648	22.952	40.603
Pasta meccanica per la fabbricazione della carta	«	59.846	49.063	217.577	370.315	—	—	157	16

5 — PRODOTTI DELLE INDUSTRIE MECCANICHE

Aratri e loro parti (b)	q	3.599	493	922	—	27	608	1.427	—
Trebbiatrici e loro parti (c)	«	119	941	1.641	1.569	126	452	476	451
Falciatrici e loro parti (c)	«	11.243	6.981	11.342	19.178	1.690	1.838	1.572	95
Mietitrici e loro parti (c)	«	886	3.868	6.853	13.001	32	16	217	75
Scerematrici	«	758	846	1.678	1.684	84	154	48	30
Altre macchine agrarie e parti di macchine agrarie	«	4.648	3.635	5.672	19.446	6.628	10.760	7.045	18.028
Attrezzi vari	«	4.799	3.930	17.421	13.420	20.426	24.145	22.215	13.264

6 — PRODOTTI DELLE INDUSTRIE CHIMICHE ED AFFINI

Concimi	t	55.678	51.759	80.371	101.751	1.034	124.068	269.091	83.217
perfosfati minerali e d'ossa	«	—	5	500	687	1.011	84.617	222.017	55.657
scorie di defosforazione	«	21.688	23.266	29.619	29.973	—	—	—	—
nitrate di calcio	«	367	—	—	10.656	—	3.549	2.331	—
calcio cianamide	«	8.402	50	4.469	8.446	—	1.609	1.904	4.796
solfato d'ammonio	«	1	—	—	—	—	26.569	42.369	17.191
nitrate d'ammonio impuro	«	6.800	652	20	887	—	7.315	90	—
concimi potassici	«	18.388	26.896	45.469	36.636	—	—	—	19
altri concimi (d)	«	32	890	594	14.466	23	409	380	5.554
Solfato di rame	q	64.517	7.787	127.892	112.725	550	2	—	1.603
Caseina	«	11.840	8.444	18.319	15.680	—	3	—	1.885
Olio di palma	«	62.168	60.291	179.986	164.460	—	—	1.016	70
Oli e grassi vegetali non alimentari	«	67.216	139.951	159.671	252.172	100	258	1.062	2.301
Panelli di semi oleosi	«	63.370	553	193	44.140	21.041	462.722	229.661	251.530
Oli essenziali ed essenze, non deterpenati	kg	135.061	83.561	103.163	166.557	504.752	518.532	535.603	684.672
Colofonia	q	134.630	129.093	184.831	259.434	—	—	—	—
Estratti tannici	«	720	9.374	16.605	17.168	32.679	118.351	89.770	149.946
Acido tartarico	«	—	—	—	1	14.292	9.116	18.364	19.873
Cremore di tartaro	«	11	—	—	—	2.901	4.619	4.814	3.931
Acido citrico	«	—	1	1	15	2.241	7.087	2.755	1.123
Citrato di calcio	«	—	—	3.000	12.826	—	1.179	1.460	—
Altri prodotti	«	27.798	20.977	24.142	77.592	896	3.262	10.673	4.099
Pasta chimica per la fabbricazione delle fibre tessili artificiali	«	898.004	352.118	642.483	563.084	—	864	1.129	623

7 — PRODOTTI DELLE ALTRE INDUSTRIE MANIFATTURIERE

Spugne lavorate	q	—	—	—	—	52	192	178	180
-----------------	---	---	---	---	---	----	-----	-----	-----

(a) Esclusi quelli di lino, canapa e juta. — (b) Nell'anno 1950 i dati non sono stati rilevati separatamente; essi sono compresi nella voce « Altre macchine agrarie e parti di macchine agrarie ». — (c) Nell'anno 1950 i dati riferentesi alle parti sono compresi nella voce « Altre macchine agrarie e parti di macchine agrarie ». — (d) Compresi i concimi organici di origine animale, vegetale o mista ed escluso il nitrate di sodio greggio che è stato considerato tra i « prodotti delle miniere e delle cave ».

Segue: Tav. 232 — Principali prodotti interessanti l'agricoltura importati ed esportati

B — VALORE
Migliaia di lire

PRODOTTI	IMPORTAZIONE			ESPORTAZIONE		
	1948	1949	1950	1948	1949	1950
PRODOTTI DELL'AGRICOLTURA, SILVICOLTURA E ZOOTECNIA						
I — CEREALI E LEGUMI						
Frumento duro	20.587.157	19.153.302	8.793.144	146.660	34.081	841
Frumento tenero	169.211.034	97.874.912	52.945.792	41.056	4.442	6.131
Avena	126	757.670	1.304.879	13.499	358	1
Segale	10.565.685	22.730	710.095	140	—	5
Orzo non tallito	18.026.317	1.610.992	753.467	3	4	52
Granoturco	6.216.889	4.233.581	4.142.447	62.840	927	340.145
Riso con lolla (risone)	—	440	—	102.846	182.909	259.928
Altri cereali	451.089	210.700	99.395	6.904	10.799	24.484
Fagioli secchi	1.707.508	1.077.323	1.167.348	275.228	536.257	70.569
Fave secche	—	474.683	80.245	1.012.383	89.453	466.277
Piselli secchi	172.991	279.656	419.591	754	15.168	7.578
Legumi secchi, altri	4.396	90.445	386.380	727.877	601.161	92.828
2 — PRODOTTI ORTOFRUTTICOLI						
Patate	651.903	804.539	2.639.825	3.867.885	1.996.149	4.351.913
Pomodori freschi	—	—	19.118	2.503.794	1.721.316	1.982.552
Pomodori secchi	—	—	—	—	—	—
Ortaggi freschi	167.219	57.234	64.166	6.968.993	8.248.767	10.211.888
cavoli (a)	—	—	—	109.914	14.539	64.072
cavolfiori (a)	—	—	—	1.661.778	2.777.361	3.732.629
agli e scalogne (a)	—	—	—	1.602.145	1.959.088	1.533.247
cipolle e porri (a)	—	—	—	956.080	1.016.671	1.156.199
altri (a)	—	—	—	2.639.076	2.481.108	3.725.741
Arance e mandarini	—	—	17.133	10.669.228	12.324.629	14.544.776
arance	—	—	14.071	8.107.315	9.227.186	11.314.246
Limoni	—	—	—	6.278.827	9.460.671	11.241.638
Cedri e cedrati	—	—	—	5.671	42.080	353.612
Altri agrumi	2	—	724	4.070	4.859	13.270
Uva fresca da tavola	—	4.558	8.012	2.971.426	2.992.232	2.966.817
Uva fresca da vino	—	2.523	—	58.585	2.472	4.412
Frutta fresche	46.651	82.285	30.719	16.118.173	21.036.697	16.825.851
mele (b)	—	—	—	3.593.936	5.343.220	3.505.464
pere (b)	—	—	—	3.977.394	5.380.922	3.322.117
pesche (b)	—	—	—	3.498.630	4.246.136	4.483.966
albicocche (b)	—	—	—	1.090.698	789.905	888.301
ciliege (b)	—	—	—	811.986	1.912.896	2.606.969
ciliege solforate (b) (c)	—	—	—	1.171.062	1.104.576	—
prugne (b)	—	—	—	1.259.829	1.819.373	1.279.507
altre (b)	—	—	—	714.638	439.669	739.527
Datteri	304.010	735.187	412.330	23	20.352	3.674
Banane	256.063	1.550.219	1.373.613	78	126	805
Mandorle con guscio	—	1	2.241	815.314	535.204	701.529
Mandorle sgusciate	15.896	7.781	7.913	9.000.259	10.374.322	16.994.640
Nocciuole con guscio	—	1.226	1.172.867	1.172.867	2.700.682	2.992.476
Nocciuole sgusciate	713	16.493	63.702	185.741	389.356	4.849.691
Noci	336	9.836	9.617	2.841.182	3.617.084	2.858.432
Fichi secchi	4.428	2.676	16	650.683	477.515	880.186
Prugne secche	240.425	199.484	208.963	72	8.385	119.608
Uva secca	342.772	358.715	662.631	127	77.217	12.494
Carrube	1.018	38.198	45.256	230.148	13.851	26.912
Olive fresche	—	6.871	91.055	69	311	893
Olive secche	—	—	—	413	195	1.195
3 — PRODOTTI DELLE COLTIVAZIONI INDUSTRIALI						
Canapa greggia	126.321	166.730	228.242	4.049.002	8.672.999	6.589.792
Lino greggio	282.697	362.716	573.376	—	—	—
Juta greggia	4.607.214	5.072.660	6.620.641	8.664	6.981	15.181
Cotone in bioccoli o in massa, greggio	60.355.281	94.692.615	103.548.433	—	17.531	15.856
Altre fibre tessili	342.769	781.617	662.458	1.921.805	1.858.354	1.602.655
Semi oleosi	5.508.892	10.333.549	9.125.639	278.795	436.301	927.971
di arachide, con guscio	55.033	60.695	34.689	—	132.785	544.168
di arachide, sgusciati	1.996.572	3.639.256	1.844.475	—	—	24.286
di colza e di ravizzone	8.957	568.765	350.417	—	13.063	1.330
di lino	1.332.860	1.893.978	4.297.068	—	6.147	4.219
di ricino	201.560	275.085	595.613	—	2.160	—
di sesamo	298.806	631.877	869.956	—	—	21
di soia	689.574	1.885.256	122.033	—	—	—
altri (da piante erbacee)	925.530	1.378.637	1.011.388	278.795	282.146	353.941
Tabacchi greggi (d)	12.151.176	4.321.365	4.111.378	225.544	2.750.353	5.163.200
Caffè crudo in grani e pellicole	10.738.844	17.117.835	26.753.890	137	719	913

(a), (b), (c), (d) Cfr. note corrispondenti a pag 579.

Segue : Tav. 232 — Principali prodotti interessanti l'agricoltura importati ed esportati

Segue : B — VALORE

Migliaia di lire

PRODOTTI	IMPORTAZIONE			ESPORTAZIONE		
	1948	1949	1950	1948	1949	1950
Tè	217.893	321.720	551.174	479	1.597	5.208
Cacao in grani	1.687.896	2.713.930	4.519.189	—	290	233
Altri prodotti coloniali	472.167	1.290.646	1.363.392	929	1.338	66.865
Semi da prato	43.761	289.702	474.403	1.914.760	951.049	1.572.021
Fieno ed altri mangimi	533	840	2.335	611.779	19.754	15.282
Fiori freschi	2.241	8.644	10.661	588.938	898.668	1.152.684
Altri prodotti vegetali diversi, piante vive	1.143.139	1.894.049	2.542.539	2.480.176	1.669.753	2.088.411
— PRODOTTI DI PRIMA TRASFORMAZIONE						
Vini in fusti, damigiane e vagoni cisterna (a)	473	316.523	355.386	4.132.893	4.033.998	7.694.380
Vino spumante in bottiglie	35.482	94.079	154.245	115.347	107.489	106.174
Vino in fiaschi (b)	—	—	—	967.285	1.246.416	—
Altri vini	6.808	17.094	—	213.652	218.829	—
Oli di oliva (c)	1.976.805	2.783.988	7.134.191	9.351.020	3.721.831	7.695.061
Feccia di vino	—	—	—	1.265	4.822	30.607
Tartaro greggio e gruma di botte	—	—	—	425.514	313.106	261.303
Sansa di olive	26.749	—	—	1.351	229	985
5 — PRODOTTI FORESTALI						
Legno comune rozzo, sgrossato squadrato e segato per il lungo	7.500.445	13.622.429	17.189.054	125.882	777.243	660.778
rozzo (d)	751.098	1.260.404	—	2.456	23.714	—
semplicemente sgrossato con l'ascia	920.503	2.550.919	3.872.671	6.107	21.947	39.705
squadrato o segato per il lungo	5.828.844	9.811.106	13.316.383	117.319	731.582	621.073
Legno fino rozzo, sgrossato, squadrato e segato per il lungo	281.556	728.606	868.153	1.000.341	592.119	240.419
rozzo (d)	242.900	602.165	—	1.200	5.174	—
semplicemente sgrossato con l'ascia	11.896	19.969	741.208	3.565	16.064	207
squadrato o segato per il lungo	26.766	106.472	126.945	995.576	570.881	240.212
Legna da fuoco	800.946	865.166	1.792.286	20.786	31.362	42.415
Carbone di legna	266.705	163.844	193.485	—	5.394	1.649
Castagne	—	—	146	2.509.060	2.089.245	2.145.671
Pinoli con guscio	—	—	—	12.573	3.599	6.282
Pinoli sgusciati	—	—	—	163.642	123.086	179.866
Funghi freschi e tartufi	—	139	56.038	6.842	4.146	37.746
Manna in sorte e in cannelli	—	—	—	14.444	21.597	28.383
Sughero greggio	1.551	43.532	53.851	588.795	677.467	577.832
Canne, giunchi e vimini greggi	86.184	100.934	129.241	47.507	41.271	67.968
Steli di saggina	—	80.843	28.496	458.382	270.216	1.217.292
Corozo	58.736	50.784	44.214	—	—	823
Semi di palma dum	25.432	28.550	16.472	—	—	—
Legni e radiche per tinta e per concia non macinati	39.838	58.328	29.327	62.313	74.651	52.653
Copra	3.167.765	3.402.402	2.064.255	—	—	—
Gomma elastica greggia (e)	7.136.376	6.726.565	11.181.937	—	—	—
Gommoresine	592.162	1.079.311	1.057.108	11.685	18.192	20.284
6 — ANIMALI VIVI E PRODOTTI ZOOTECNICI						
Cavalli	305.043	776.081	1.556.284	81.821	154.418	10.899
Muli	4.185	17.488	23.598	2.532	4.643	7.008
Asini	2.367	—	16.308	1.889	5.015	53.010
Buoi	345.870	769.831	2.148.755	—	8.276	4.651
Tori	49.720	72.693	836.073	—	28.101	203
Vacche	1.558.736	789.047	1.624.846	780	61.519	46.896
Giovenchi e torelli	775.017	716.421	1.742.749	—	34.318	60
Vitelli	355.124	205.099	670.554	—	4.940	76
Animali ovini	706	6.531	2.416	13.068	32.147	30.549
Animali caprini	—	1.827	2.219	—	—	—
Porci	14.217	1.772	1.098.603	80	77.717	6.778
Pollame	24.647	286.206	76.771	768	551	229
Conigli	—	457	—	—	191	—
Latte fresco	25.212	100.612	25.178	3.205	9.549	7.397
Uova di pollame	1.412.932	1.878.266	2.772.542	157.821	178.998	212.180
Miele naturale	164.166	159.141	180.724	409	751	824
Glucosio e mellasso	445.599	208.103	123.916	229.080	15.448	6.755
Cera di api non lavorata	9.924	66.458	46.037	308	1.887	546
Lana naturale o sudicia	26.592.724	50.858.955	44.850.900	168.835	161.354	491.051
Crino animale, greggio	448.498	709.435	562.258	7.125	5.028	70.812
Pelo greggio	1.014.570	809.704	1.030.379	749.015	332.608	772.797
Seme di bachi da seta	435	51	35	5.077	5.896	5.934

(a), (b), (c), (d), (e) Cfr. note corrispondenti a pag. 580.

Segue: Tav. 232 — Principali prodotti interessanti l'agricoltura importati ed esportati

Segue: B — VALORE

Migliaia di lire

PRODOTTI	IMPORTAZIONE			ESPORTAZIONE		
	1948	1949	1950	1948	1949	1950
PRODOTTI DELLA PESCA						
Pesci freschi anche congelati	1.723.879	2.536.338	2.572.115	33.498	87.418	253.389
Spugne greggie	62.861	116.321	131.371	74.926	123.344	184.841
Crostacei, testacei e molluschi mangerecci freschi	69.683	186.289	94.253	13.682	22.798	103.212
PRODOTTI DELLE MINIERE E DELLE CAVE						
Zolfo	374	—	48	2.478.777	2.679.972	8.309.363
Fosfati minerali naturali e macinati	4.867.668	5.275.556	6.407.624	1.462	1.294	546
Nitrato di sodio greggio	1.149.836	169.762	1.335.211	—	—	1.228
PRODOTTI DELLE INDUSTRIE MANIFATTURIERE						
I — PRODOTTI DELLE INDUSTRIE ALIMENTARI ED AFFINI						
Riso semigreggio	—	—	—	199.828	7.359.789	9.368.044
Riso lavorato	861	3	16	2.301.459	9.147.939	13.167.311
Orzo tallito (malto)	958.549	488.096	1.398.915	—	6.749	—
Farina di frumento	37.413.608	22.503.113	4.843.123	24.138	481.961	1.092.214
Altre farine di cereali	13.228.877	2.778.981	160.644	52.782	37.281	33.005
Semolino	776.702	413	1.738	—	253	607
Farine di legumi	50.538	1.711	1.004	13.207	1.017	70
Fecole indigene ed esotiche	1.157.474	980.318	1.360.855	12.551	1.189	2.054
Amido, destrine, colle ed altre preparazioni a base di fecole o di amido	307.873	150.898	124.963	442.982	423.455	359.523
Crusca	31.237	644.487	120.486	—	52	416.219
Caffè tostato	15.319	2.423	14.805	209	5.896	11.003
Altri coloniali lavorati	765.974	371.706	237.299	1.704	2.916	111.580
Cicoria ed altri succedanei del caffè dissecati	239.164	81.754	172.384	—	111	82
Zucchero	13.642.186	2.433.797	3.134.977	790	7.136	16.827
Marmellate, gelatine ed altre conserve di frutta	52.001	15.612	52.756	43.642	119.786	592.531
Conserva di pomodoro	34	—	—	3.413.984	4.420.415	5.900.728
Pomodori pelati	—	914	1	2.397.146	3.116.733	11.436.280
Carni non preparate, fresche, anche refrigerate	190.591	153.955	3.650.681	23.607	749.299	400.292
Carni congelate (a)	2.844.615	4.039.874	—	—	285.709	—
Pollame morto	153.479	697.729	1.531.477	9.651	31.087	46.438
Carni cotte, salate, affumicate, prosciutti e altre carni	3.619.380	1.789.580	1.013.457	2.541.528	3.703.458	2.699.617
Grasso di maiale (strutto)	1.503.347	1.577.921	576.267	74.103	12.698	98.412
Lardo	1.919.610	3.415.741	9.569	8.142	133.161	96.056
Sevo animale, non alimentare	272.202	2.691.392	4.993.468	6	15	699
Grassi animali, non nominati alimentari	64.797	507.078	573.185	—	—	171
Grassi animali non nominati, non alimentari	40.448	77.895	1.191.483	75	2.539	663
Altri grassi e oli animali (b)	108.035	142.772	—	—	589	—
Pelli non buone da pellicceria di buoi e di vacche	7.637.118	9.739.046	5.939.154	720.280	814.174	2.976.676
Altre pelli non buone da pellicceria	3.777.007	3.905.180	3.670.317	265.066	303.254	1.049.793
Corna greggie	57.864	91.065	122.831	504	549	16.490
Budella fresche	599	631	2.062	—	150	620
Budella salate	352.814	561.314	705.927	49.470	389.631	895.881
Parti di animali e prodotti diversi di origine animale	17.032	38.175	324.865	135.396	14.944	89.774
Pesci secchi, salati o affumicati	12.712.094	8.199.785	9.759.865	84.666	126.695	58.426
Frutta, legumi e ortaggi nell'aceto, in salamoia, nell'olio o nello spirito	9.735	202.935	68.058	846.509	1.035.026	2.378.930
Frutti e scorze di frutti canditi	23	100	16	21.946	368.460	207.923
Burro di latte, fresco (c)	1.133.214	3.716.304	2.616.199	1.587	12.540	20.638
Latte condensato, farina latte, burro cotto ed altri prodotti alimentari a base di caseina	4.881.156	3.960.497	2.437.804	19.249	207.575	52.786
Formaggi di pasta dura	1.932.257	4.918.743	3.694.053	4.060.620	4.089.664	7.974.543
grana (d)	—	—	—	211.901	242.760	1.278.436
pecorino (d)	—	—	—	3.345.028	3.063.503	5.377.910
caciocavallo (d)	—	—	—	250.658	450.307	958.906
altri (d)	—	—	—	253.033	333.094	359.291
Formaggio di pasta molle	97.090	6.354	192.576	1.382.975	4.943.386	3.949.867
gorgonzola, fontina e stracchino (d)	—	—	—	998.785	2.931.261	1.611.966
altri (d)	—	—	—	384.190	2.012.125	2.337.901
Oli e grassi vegetali, alimentari (e)	2.500.139	14.084.966	4.574.484	216.704	753.884	21.752
Vermut	610	1.784	1.605	2.860.636	3.017.944	4.206.246
Birra	116.465	181.974	180.343	5.104	64.210	72.019
Spirito, arzenite, acquaviti, liquori ed altre bevande spiritose	204.114	461.231	498.627	187.008	305.872	425.193
Sidro in fusti	3.776	6.381	9.812	2.755	24.258	2.910
Tabacchi lavorati	1.507.319	1.084.610	1.266.701	16.865	10.056	946.065

(a), (b), (c), (d) (e) Cfr. note corrispondenti a pag. 581.

Segue : TAV. 232 — Principali prodotti interessanti l'agricoltura importati ed esportati

Segue : B — VALORE

Migliaia di lire

PRODOTTI	IMPORTAZIONE			ESPORTAZIONE		
	1948	1949	1950	1948	1949	1950

Segue : PRODOTTI DELLE INDUSTRIE MANIFATTURIERE

2 — PRODOTTI DELLE INDUSTRIE TESSILI

Bozzoli secchi (esclusi i doppioli)	7.515	16.988	9.550	—	46	871
Seta tratta, greggia e tinta	270.813	465.005	1.191.577	6.131.065	2.280.651	4.152.483
Cascami di seta, greggi, pettinati, filati	83.009	611.485	1.430.015	739.847	2.019.654	3.220.368
Cotone ed altri vegetali filamentososi, pettinati o tinti (a)	56.746	112.428	160.051	761.295	240.687	400.478
Cascami di cotone greggi	318.994	571.947	3.073.867	206.479	315.647	626.499
Lana lavata	9.233.385	10.673.700	9.016.677	382.031	288.428	956.154
Lana pettinata non tinta	3.538.000	6.454.391	3.599.662	501.393	1.237.778	425.142
Cascami di lana	2.447.907	3.320.384	3.800.924	49.795	46.342	47.357
Canapa pettinata	—	—	—	1.869.926	491.732	706.975
Filati di canapa semplici e ritorti, greggi	—	62.438	141	2.199.062	2.533.253	1.645.787
Lino pettinato	98.754	127.564	459.759	—	—	—
Filati di lino semplici e ritorti, greggi	861.543	1.175.368	1.121.939	238.277	72.004	15.408
Juta pettinata	—	—	—	—	—	392
Filati di juta semplici e ritorti, greggi	—	31.742	33.900	79.568	224.248	76.474

3 — PRODOTTI DELLE INDUSTRIE DEL LEGNO

Legno comune in fogli	19.157	28.256	58.504	40.222	39.036	152.207
Legno fino in fogli	5.840	11.252	34.889	307.926	576.135	838.666
Legni e radiche per tinta e per concia, macinati	331	1.485	1.393	58.264	52.176	297.252
Canne, giunchi e vimini spaccati, trafiletti o tinti	30.693	33.653	40.723	287	1.031	5.329
Lavori di sughero	34.142	37.244	10.210	124.774	127.643	94.319

4 — PRODOTTI DELLE INDUSTRIE DELLA CARTA

Pasta chimica per la fabbricazione della carta	5.507.101	6.816.679	8.093.433	42.018	210.614	369.611
Pasta meccanica per la fabbricazione della carta	292.173	718.690	1.060.299	—	1.676	591

5 — PRODOTTI DELLE INDUSTRIE MECCANICHE

Aratri e loro parti (b)	28.608	49.724	—	17.614	64.631	—
Trebbiatrici e loro parti (c)	24.823	78.324	58.184	25.741	28.706	22.257
Falciatrici e loro parti (c)	219.068	304.728	476.768	54.643	57.552	4.691
Mietitrici e loro parti (c)	80.625	199.549	342.459	991	11.270	1.709
Scrematrici	70.934	109.808	148.244	18.923	3.131	3.739
Attre macchine agrarie e parti di macchine agrarie	128.325	259.350	725.817	454.008	325.727	1.008.934
Attrezzi vari	320.647	1.735.301	1.001.944	2.492.875	1.867.015	908.975

6 — PRODOTTI DELLE INDUSTRIE CLIMICHE ED AFFINI

Concimi	1.078.581	1.722.253	2.309.940	3.563.989	6.303.489	2.063.414
perfosfati minerali e d'ossa	80	4.751	7.873	1.485.193	3.811.375	939.787
scorie di defosforazione	474.508	501.860	505.385	—	—	—
nitrato di calcio	—	—	290.886	152.775	102.661	236
calcio-cianamide	2.256	178.175	407.954	91.005	106.959	204.116
solfato d'ammonio	80	132	111	1.248.609	2.240.599	592.703
nitrato d'ammonio impuro	4.956	505	22.239	564.270	8.933	—
concimi potassici	579.546	1.026.140	838.587	—	—	447
altri concimi (d)	17.155	10.690	236.905	22.137	32.962	326.125
Solfato di rame	67.419	1.286.001	943.537	172	12	14.400
Caseina	313.432	442.384	376.911	115	—	50.433
Olio di palma	1.528.357	3.118.687	2.384.932	—	20.807	2.089
Oli e grassi vegetali non alimentari	3.529.788	3.588.872	3.918.688	14.958	49.484	146.918
Panelli di semi oleosi	1.424	269	171.396	1.405.882	1.019.111	849.760
Oli essenziali ed essenze, non deterpenati	189.513	319.255	534.782	2.241.133	2.409.744	3.894.376
Colofonia	1.154.213	1.778.168	2.575.906	5.383	—	—
Estratti tannici	85.956	169.176	190.467	1.654.247	1.286.952	1.473.120
Acido tartarico	4	—	62	342.524	554.779	554.281
Cremore di tartaro	—	—	—	115.409	101.599	82.607
Acido citrico	62	88	376	226.612	107.364	44.257
Citrato di calcio	—	33.722	149.734	12.933	17.621	—
Altri prodotti	350.224	364.496	1.448.754	81.734	316.976	87.023
Pasta chimica per la fabbricazione delle fibre tessili artificiali	3.646.452	5.337.298	4.693.800	9.576	11.652	43.619

7 — PRODOTTI DELLE ALTRE INDUSTRIE MANIFATTURIERE

Spugne lavorate	—	15	—	104.844	72.034	89.839
-----------------	---	----	---	---------	--------	--------

(a), (b), (c), (d). Cfr. note corrispondenti a pag. 582.

Tav. 233 — Importazione di alcuni prodotti, per Paesi di provenienza (*)

Quintali, salvo diversa indicazione

PRINCIPALI PAESI DI PROVENIENZA	1947	1948	1949	1950	PRINCIPALI PAESI DI PROVENIENZA	1947	1948	1949	1950
FRUMENTO DURO — Tonnellate					BANANE				
Ungheria	—	—	13.965	19.697	Spagna	1.287	—	—	—
U. R. S. S.	—	—	20.523	31.547	Eritrea	7	1.393	9.725	14.206
Siria	5.021	—	5.224	63.905	Somalia italiana	230	5.640	59.530	71.940
Argentina	39.443	57.222	65.167	12.486	Altri paesi	490	810	—	10.297
Canada	3.984	7.038	3.000	5.602	TOTALE	2.014	7.843	69.255	96.443
Stati Uniti	105.385	134.645	157.111	32.070					
Altri paesi	37.188	6.730	13.076	28					
TOTALE	191.021	205.635	278.066	165.335					
FRUMENTO TENERO — Tonnellate					JUTA GREGGIA				
U. R. S. S.	—	—	121.318	84.647	Pakistan	152.177	252.381	72.820	261.316
Etiopia	1.013	27.918	4.458	—	India	—	—	164.442	88.728
Argentina	235.305	672.724	288.408	475.161	Altri paesi	6.967	1.908	509	2.438
Canada	771	49.451	42.194	10.078	TOTALE	159.144	254.289	237.771	352.482
Stati Uniti	565.089	886.885	869.468	257.838					
Australia	—	29.799	29.622	58.339					
Altri paesi	68.987	18.544	33.823	—					
TOTALE	871.165	1.685.321	1.389.291	886.063					
AVENA — Tonnellate					COTONE IN BIOCCHI E IN MASSA GREGGIO				
Marocco	—	—	5.029	4.207	Pakistan	73.435	214.506	3.601	88.659
Tunisia	—	—	4.764	1.916	India	—	—	57.683	12.240
Argentina	30	—	5.513	22.378	Egitto	478.393	284.802	246.238	281.848
Canada	5.213	—	—	1	Brasile	383.717	277.235	21.548	18.277
Stati Uniti	6.894	1	2	7.677	Stati Uniti	1.001.644	537.835	1.501.282	1.394.433
Altri paesi	—	—	4.300	—	Altri paesi	122.992	78.318	124.794	280.037
TOTALE	12.137	1	19.608	36.179	TOTALE	2.060.181	1.392.696	1.955.146	2.075.494
ORZO NON TALLITO — Tonnellate					SEMI DI ARACHIDI (con guscio e sgusciati)				
Danimarca	20.444	30.205	3.839	—	Pakistan	5.470	60.267	64.460	5.931
Irak	26.914	40.629	—	—	India	—	—	50.098	—
Libia	5	499	—	6.854	Brasile	—	—	62.796	111.094
Argentina	3.246	49.215	—	6.401	Stati Uniti	2	—	191.148	10.715
Australia	—	33.287	687	6.384	Altri paesi	505	17.617	32.863	—
Altri paesi	19.878	43.687	12.558	—	TOTALE	5.977	140.680	238.569	127.740
TOTALE	70.487	197.522	17.084	19.639					
GRANOTURCO — Tonnellate					SEMI DI COLZA E DI RAVIZZONE				
Bulgaria	—	—	10.689	3.545	Paesi Bassi	2.438	13	3	32
Jugoslavia	—	39.795	25.810	—	Cina	—	—	8.240	14.238
Argentina	18.108	59.115	33.863	28.983	Eritrea	—	—	282	16.465
Stati Uniti	392.746	2.185	2.094	59.462	Etiopia	—	—	14.353	2.625
Altri paesi	10.089	465	20.015	2.510	Argentina	—	—	11.668	—
TOTALE	420.943	101.560	92.471	94.500	Canada	—	1.201	—	—
LEGUMI SECCHI — Tonnellate					SEMI DI LINO				
Cecoslovacchia	2.766	43	—	1.837	Turchia	49.639	66.936	32.033	34.357
Ungheria	1.179	—	43	1.671	Pakistan	—	—	987	2.093
Turchia	2.895	83	3.121	4.012	India	736	1.385	27.089	40.187
Algeria	—	—	2.549	2.765	Eritrea	21.790	25.294	75.024	113.207
Egitto	4	—	3.681	589	Etiopia	2.798	11.124	8.908	1.505
Sud Africa (Unione del)	1.731	3.546	—	396	Canada	—	2.220	43.139	522
Tunisia	—	—	5.433	187	Stati Uniti	—	214	620	134.794
Argentina	—	—	—	4.302	Altri paesi	5.640	15.619	7.444	96.647
Stati Uniti	8.181	18.122	14.696	432	TOTALE	80.603	122.792	195.244	423.312
Altri paesi	3.630	1.261	3.034	17.649					
TOTALE	20.386	23.055	32.557	33.840					
PATATE — Tonnellate					SEMI DI RICINO				
Cecoslovacchia	7.529	3.000	1.981	23.269	Africa eq. or. britannica	—	178	—	18.596
Francia	—	14	21.122	2.249	Congo belga	—	—	14.188	26.798
Germania	—	33	1.772	43.687	Eritrea	15.623	6.523	6.435	13.845
Paesi Bassi	20.287	12.797	6.512	10.199	Etiopia	2.786	9.785	9.501	—
Ungheria	—	30	1.923	208	Brasile	7.341	477	2.913	—
Stati Uniti	15.534	—	—	—	Altri paesi	13.961	3.993	3.608	13.370
Altri paesi	3.891	3.456	3.216	36.478	TOTALE	39.711	20.956	36.645	72.609
TOTALE	47.241	19.330	36.526	116.090					
SEMI DI SESAMO									
Irak	—	4.883	772	5.199	Thailandia	—	—	—	35.437
Yemen	4.275	—	—	—	—	—	—	—	—
Eritrea	—	1.960	20.609	14.176	—	—	—	—	—
Etiopia	54	3.389	2.621	—	—	—	—	—	—
Somalia italiana	—	2.190	7.291	9.349	—	—	—	—	—
Altri paesi	5.496	3.610	18.615	21.705	—	—	—	—	—
TOTALE	9.825	16.032	49.908	85.866	—	—	—	—	—

(*) Le merci considerate nella presente tavola seguono l'ordine che le stesse hanno nella Tav. 232.

Segue: Tav. 233 — Importazione di alcuni prodotti, per Paesi di provenienza (*)

Quintali, salvo diverse indicazioni

PRINCIPALI PAESI DI PROVENIENZA	1947	1948	1949	1950	PRINCIPALI PAESI DI PROVENIENZA	1947	1948	1949	1950
SEMI DI SOIA					GOMMA ELASTICA, GREGGIA (b)				
Cina	—	46.274	30.837	10.173	Regno Unito	139.005	36.356	3.259	7.938
Stati Uniti	68.826	56.277	246.901	—	Malesia britannica	92.547	152.185	207.061	318.046
Altri paesi	3.909	—	625	2.624	Stati Uniti	96.559	44.309	324	1.112
TOTALE	72.735	102.551	278.383	12.797	Altri paesi	59.154	58.659	85.203	45.351
TABACCHI GREGGI IN FOGLIE					EQUINI - Capi				
Grecia	22.102	29.135	13.976	16.087	Belgio-Lussemburgo	1.149	18	21	19
Turchia	11.387	15.452	771	10.459	Danimarca	319	293	3.629	11.708
Stati Uniti	81.596	46.356	8.800	10.561	Francia	4	76	321	6.085
Altri paesi	20.207	33.251	14.071	3.975	Paesi Bassi	180	243	964	495
TOTALE	135.292	124.194	37.618	41.082	Regno Unito	11	711	67	19
CAFFÈ CRUDO IN GRANI E IN PELLICOLE					BOVINI - Capi				
Brasile	159.976	293.730	348.138	295.587	Austria	1.429	3.085	1.665	8.039
Costarica	3.661	11.525	10.797	11.700	Danimarca	10.466	4.654	3.897	9.354
Ecuador	5.992	37.761	52.340	46.641	Francia	—	—	166	12.577
Haiti	28.177	39.566	56.025	63.891	Paesi Bassi	4.138	9.903	5.145	8.417
Salvador	11.540	26.732	28.846	21.999	Swizzera	7.054	2.800	1.002	1.519
Stati Uniti	48.850	781	54	71	Altri paesi	288	2.742	6.794	18.288
Altri paesi	44.256	68.546	67.435	87.818	TOTALE	23.375	23.184	18.669	58.194
TOTALE	302.452	478.641	563.635	527.707	POLLAME VIVO				
OLIO DI OLIVA (a)					UOVA DI POLLAME				
Grecia	5.307	23.587	146	1.483	Bulgaria	—	6.440	11.826	2.755
Jugoslavia	—	27.124	100	—	Danimarca	—	4.011	7.131	1.974
Turchia	—	12.964	10.187	1	Paesi Bassi	18.005	4.705	9.647	19.211
Libano	17.261	633	10.950	978	Polonia	—	6.478	5.768	13.255
Siria	—	—	7.613	1.950	Svezia	—	—	8.167	445
Turchia	—	—	34.102	207.374	Turchia	5.460	12.092	15.723	8.159
Altri paesi	3.023	3.076	8.509	19.512	Ungheria	—	—	—	32.996
TOTALE	25.591	67.384	71.607	231.298	Altri paesi	3.939	6.441	2.411	15.742
LEGNO COMUNE ROZZO O SEMPLICEMENTE SGROSSATO					LANA NATURALE O SUDICIA				
Tonnellate					Tonnellate				
Austria	457	2.381	15.897	59.257	Regno Unito	24.479	16.767	25.983	28.327
Cecoslovacchia	2.005	118	10.102	22.166	Sud Africa (Unione del)	436.129	57.501	83.194	49.319
Germania	1.319	21.799	19.013	9.414	Argentina	42.981	11.575	37.750	74.049
Jugoslavia	79.164	108.212	374.925	233.041	Stati Uniti	173.469	35.034	1.104	537
Altri paesi	14.152	7.425	17.259	62.305	Uruguay	10.330	52.646	40.241	20.918
TOTALE	97.097	139.935	437.196	386.183	Australia	461.358	252.444	374.720	330.461
LEGNO COMUNE SQUADRATO O SEGATO PER IL LUNGO					PELO GREGGIO				
Tonnellate					Tonnellate				
Austria	45.733	131.375	334.383	451.463	Belgio-Lussemburgo	1.038	295	741	1.082
Cecoslovacchia	24.959	25.856	4.042	21.288	Regno Unito	956	497	318	308
Jugoslavia	50.088	59.328	62.843	74.209	Turchia	1.495	1.403	758	408
Stati Uniti	27.552	10.369	9.957	5.991	Egitto	—	435	1.533	850
Altri paesi	11.647	12.025	14.193	19.915	Altri paesi	298	1.011	1.946	1.870
TOTALE	159.979	238.953	425.418	572.866	TOTALE	3.787	3.641	5.296	4.518

(*) Cfr. nota (*) a pagina precedente.

(a) Compreso l'olio d'oliva lavato o al solfuro. — (b) Fino all'anno 1948 vi è compresa anche la gomma sintetica.

Segue: Tav. 233 — Importazione di alcuni prodotti, per Paesi di provenienza (*)

Quintali, salvo diversa indicazione

PRINCIPALI PAESI DI PROVENIENZA	1947	1948	1949	1950	PRINCIPALI PAESI DI PROVENIENZA	1947	1948	1949	1950
FOSFATI MINERALI NATURALI E MACINATI - Tonnellate					FORMAGGIO DI PASTA DURA				
Marocco	118.430	184.784	330.339	217.450	Svizzera	12.383	21.255	35.781	33.875
Tunisia	432.299	338.624	356.214	203.865	Paesi Bassi	3.273	—	—	7.855
Stati Uniti	21.894	109.923	16.450	330.208	Argentina	181	8.021	31.498	1.893
Altri paesi	17.823	80.528	71.778	130.667	Altri paesi	424	125	1.872	16.658
TOTALE	590.446	713.859	774.781	882.190	TOTALE	16.281	29.401	69.151	60.281
NITRATO DI SODIO GREGGIO - Tonnellate					LANA LAVATA				
Cile	28.374	30.031	4.453	40.403	Belgio-Lussemburgo	26.785	487	2.879	2.999
Stati Uniti	31.347	—	—	—	Regno Unito	32.746	24.086	14.656	9.208
Altri paesi	11.644	—	25	484	Sud Africa (Unione del)	16.662	6.805	4.233	3.333
TOTALE	71.365	30.031	4.478	40.887	Uruguay	15.492	3.791	1.533	9.012
FARINA DI FRUMENTO					CASCAMI DI LANA				
Canada	1.346.192	470.341	85.708	1.402	Belgio-Lussemburgo	6.602	336	9.736	8.990
Stati Uniti	3.497.832	3.116.190	2.731.470	626.485	Regno Unito	17.248	17.477	15.441	15.832
Altri paesi	115.997	53.627	74.218	91.610	Australia	2.240	13.496	9.734	6.956
TOTALE	4.960.021	3.640.158	2.891.396	719.497	Altri paesi	6.750	2.156	7.742	12.083
CARNI NON PREPARATE FRESCHE E CONGELATE					PASTA CHIMICA PER LA FABBRICAZIONE DELLA CARTA				
Danimarca	19.015	4.884	2.021	6.895	Austria	29.312	170.850	342.413	398.370
Argentina	52.092	80.195	124.921	69.297	Cecoslovacchia	176.223	38.113	38.501	38.712
Uruguay	—	3.642	16.704	32.934	Finlandia	132.778	54.349	251.659	281.623
Altri paesi	4.078	12.154	11.861	21.184	Svezia	296.203	227.289	503.127	650.054
TOTALE	75.185	103.875	155.507	130.310	Stati Uniti	107.494	75.995	2.911	443
SEVO ANIMALE NON ALIMENTARE					CALCIOCIANAMIDE - Tonnellate				
Somalia italiana	—	1.100	299	—	Belgio-Lussemburgo	—	—	—	6.041
Argentina	2.729	2.614	—	80.731	Svizzera	1.476	50	4.169	2.405
Stati Uniti	55	4.730	199.424	101.343	Stati Uniti	4.657	—	—	—
Uruguay	383	280	1.112	22.937	Altri paesi	2.269	—	—	—
Australia	—	57	1.402	146.998	TOTALE	8.402	50	4.169	8.446
Altri paesi	1.786	360	2.089	126.763	CONCIMI CHIMICI POTASSICI - Tonnellate				
TOTALE	4.953	9.141	204.326	478.772	Francia	6.747	20.932	27.493	22.341
PELLI NON BUONE DA PELLICCERIA					OLIO DI PALMA				
Pakistan	23.027	26.983	8.705	20.966	Portogallo	7.143	3.993	—	3.957
India	—	—	20.345	13.211	Malesia britannica	2.386	11.651	15.308	2.566
Eritrea	16.864	24.315	29.851	40.450	Africa equat. occid. brit.	—	398	45.227	35.535
Etiopia	20.956	21.608	17.294	13.450	Africa equat. occid. portog	13.012	5.171	97.790	380
Sud Africa (Unione del)	86.151	90.933	56.073	60.717	Congo belga	119	4.165	97.790	110.399
Argentina	100.682	20.277	52.591	52.540	Altri paesi	39.508	34.913	21.661	11.623
Brasile	28.122	14.694	66.242	20.730	TOTALE	62.168	60.291	179.986	164.460
Stati Uniti	28.574	15.465	30.940	11.677	PASTA CHIMICA PER LA FABBRICAZIONE DELLE FIBRE TESSILI ARTIFICIALI				
Uruguay	17.911	16.656	17.729	21.697	Finlandia	132.279	1.278	30.940	143.336
Australia	10.437	14.837	20.627	12.326	Svezia	762.395	326.969	563.687	389.387
Altri paesi	106.088	108.761	125.883	105.836	Altri paesi	3.330	23.871	47.856	30.361
TOTALE	438.812	354.529	446.280	373.600	TOTALE	898.004	352.118	642.483	563.084
BURRO DI LATTE, FRESCO (a)									
Danimarca	—	11.573	11.798	14.203					
Paesi Bassi	—	750	36.542	8.006					
Svizzera	—	1.813	—	—					
Ungheria	—	1.510	6.925	4.505					
Argentina	6.545	102	—	7.436					
Altri paesi	145	45	656	9.218					
TOTALE	6.690	15.793	55.921	43.368					

(*) Cfr. nota (*) a pag. 587
(a) Compreso, nel 1950, il burro cotto.

Segue: TAV. 234 — Esportazione di alcuni prodotti, per Paesi di destinazione (*)

Quintali, salvo diversa indicazione

PRINCIPALI PAESI DI DESTINAZIONE	1947	1948	1949	1950	PRINCIPALI PAESI DI DESTINAZIONE	1947	1948	1949	1950
FIORI FRESCHI					FARINA DI FRUMENTO				
Belgio-Lussemburgo	208	402	332	413	Jugoslavia	—	30	—	170.389
Germania	—	—	887	1.743	Siria	—	—	44.683	—
Svizzera	5.261	6.632	9.676	13.083	Libia	—	1.400	—	—
Altri paesi	516	318	657	1.025	Altri paesi	469	501	1.396	2.034
TOTALE	5.985	7.352	11.052	16.264	TOTALE	469	1.931	46.079	172.423
VINO IN FUSTI, DAMIGIANE O VAGONI CISTERNA (a) - Ettoltri					CONSERVA DI POMODORO				
Austria	10.227	35.486	43.209	47.752	Belgio-Lussemburgo	17.330	13.531	29.634	21.830
Francia	—	107.467	6.490	30.209	Germania	12	26.026	33.199	42.871
Regno Unito	179	588	16.071	136.224	Malta	9.230	9.245	2.951	7.615
Svizzera	335.548	312.541	311.090	376.149	Regno Unito	53.922	85.777	88.437	141.607
Punto Franco Trieste	635	2.612	63.648	145.577	Svizzera	10.490	13.506	21.131	23.649
Altri paesi	36.652	40.752	72.637	166.735	Stati Uniti	5.773	9.519	4.190	22.451
TOTALE	383.241	499.446	513.145	902.646	Altri paesi	17.289	36.448	36.822	69.892
VINO IN FIASCHI (b) - Ettoltri					POMODORI PELATI				
Belgio-Lussemburgo	266	350	1.545	Regno Unito	19.503	117.706	154.756	742.034
Francia	5	1.159	4.135	Brasile	301	10.332	43.504	9.114
Regno Unito	58	3.204	1.646	Haiti	—	1.000	10.920	7.330
Svizzera	17.726	18.888	20.568	Stati Uniti	83.298	124.236	95.657	269.985
Egitto	3.285	3.717	3.779	Altri paesi	10.105	22.068	11.350	23.476
Brasile	4.285	2.423	8.792	TOTALE	113.207	275.342	316.187	1.051.939
Ecuador	2	102	1.451	CARNI COTTE, SALATE, AFFUMICATE, PROSCIUTTI, ALTRE CARNI				
Messico	25	1.422	733	Malta	—	1.006	1.251	560
Stati Uniti	4.563	7.882	3.361	Regno Unito	—	299	6.164	6.840
Altri paesi	7.212	4.682	9.233	Svizzera	1.475	19.962	25.743	13.807
TOTALE	37.427	43.829	55.243	Stati Uniti	—	249	966	1.123
OLIO DI OLIVA (c)					Altri paesi	169	748	5.293	5.767
Germania	1	1.697	10.984	22.875	TOTALE	1.644	22.264	39.417	28.097
Jugoslavia	—	19.230	5	130	PELLI NON BUONE DA PELLICCERIA				
Svizzera	1.019	19.837	4.851	7.540	Danimarca	5.059	2.034	780	4
Egitto	2	14.886	1.186	1.483	Germania	—	2.663	2.812	15.125
Brasile	6.510	7.991	5.882	10.343	Norvegia	—	1.964	1.755	5
Canada	184	1.888	957	2.353	Regno Unito	15	1.507	6.844	33.215
Stati Uniti	12.852	95.670	44.887	77.959	Svizzera	4.867	5.843	3.665	12.177
Venezuela	2.028	2.854	4.099	6.536	Stati Uniti	3.051	6.420	3.213	6.623
Altri paesi	4.205	10.463	7.297	39.281	Altri paesi	9.302	2.523	4.850	14.816
TOTALE	26.801	174.516	80.148	168.500	TOTALE	22.294	22.954	23.919	81.965
ZOLFO					FRUTTA, LEGUMI E ORTAGGI NELL'ACETO, IN SALAMOIA, NELL'OLIO E NELLO SPIRITO				
Austria	77.778	23.127	41.685	87.310	Cecoslovacchia	1.017	3.324	6.104	795
Cecoslovacchia	43.586	19.242	128.982	28.440	Germania	27	1.224	44.827	52.521
Francia	—	613.065	165.160	417.632	Malta	3.498	5.707	4.865	3.782
Grecia	—	12.480	58.914	110.676	Regno Unito	2.402	13.890	8.673	30.254
Jugoslavia	4.382	45.112	39.398	38.088	Svizzera	7.034	5.905	6.273	7.939
Spagna	29.300	20.000	55.000	—	Stati Uniti	10.148	10.403	9.332	28.675
Ungheria	13.653	1.050	23.440	5.000	Altri paesi	7.702	26.086	23.971	43.271
Australia	—	200	82.668	1.471.103	TOTALE	31.828	66.539	104.465	167.237
Altri paesi	49.660	99.875	155.637	241.266					

(*) Cfr. nota (*) a pagina precedente.

(a) I dati dell'anno 1950 si riferiscono a tutti i vini comuni, indipendentemente dai recipienti in cui sono contenuti. — (b) Nell'anno 1950 i dati sono compresi nella voce «vini in fusti, damigiane o vagoni cisterna». — (c) Compreso l'olio d'oliva lavato o al solfuro.

Cap. XIV — PREZZI E SALARI

PREZZI

Tav. 235 — Prezzi alla produzione fissati dagli organi competenti

Lire per quintale, salvo diversa indicazione

P R O D O T T I	1947-48	1948-49	1949-50	1950-51	P R O D O T T I	1947-48	1948-49	1949-50	1950-51
CEREALI (a)					<i>Segue: CANAPA MACERATA (a) - lungo tiglio</i>				
FRUMENTO TENERO					EMILIA, VENETO E LOMBARDIA				
<i>p. s. 75, imp. 1%</i>					<i>Canapa fina</i> 35.700 32.950 28.600 36.400 <i>Gargiolo bolognese-Primo basso</i>				
Italia settentrionale e centrale (b).	4.000	6.250	6.250	6.250	<i>Canapa buona</i> 33.050 30.500 26.730 34.440 <i>Primo cordaggio extra-Gargiolo</i>				
Italia meridionale (c).	4.300	6.500	6.500	6.500	<i>Canapa medio buona</i> 30.410 28.070 24.960 31.430 <i>Primo cordaggio buono-Secondo basso buono</i>				
Italia insulare (d)	4.600	6.750	6.750	6.750	<i>Canapa media</i> 27.550 25.430 22.050 27.695 <i>Secondo basso - Primo cordaggio - Terzo basso canapa - Secondo cordaggio</i>				
FRUMENTO DURO					<i>Canapa medio andante I</i> 26.000 24.000 20.800 25.830 <i>Primo cordaggio macchiato - Gargiolo debole</i>				
<i>p. s. 78, imp. 1%</i>					<i>Canapa medio andante II</i> 23.790 21.960 17.680 21.525 <i>Cordaggio macchiato - Secondo canapa andante cordaggio - Terzo basso</i>				
Italia settentrionale e centrale (b).	4.500	7.000	7.000	7.000	<i>Canapa andante</i> 21.810 20.140 15.390 17.790 <i>Terzo cordaggio - Terzo basso regolare</i>				
Italia meridionale (c).	4.800	7.250	7.250	7.250	<i>Canapa scadente</i> 18.730 14.400 11.960 14.640 <i>Terzo basso regolare scarto - Quarto basso</i>				
Italia insulare (d)	5.100	7.500	7.500	7.500	<i>Tempestato I</i> — 21.000 17.160 20.090 <i>Tempestato II</i> — 18.600 15.080 17.650 <i>Tempestato III</i> — 12.600 11.960 14.780				
GRANOTURCO					<i>Scarti in natura buoni</i> 17.410 12.000 10.400 13.475 <i>Scarti in natura andanti</i> 20.050 14.400 12.480 17.400 14.770 7.200 6.240 9.700 17.410 12.000 9.880 13.400				
<i>umidità 16%</i>					<i>Quarto basso - Terzo basso regolare scarto</i>				
SEGALE					<i>Stoppe naturali</i> 12.120 7.500 4.160 5.235 <i>Canaponi scavezzi</i> 16.300 11.280 10.400 13.860 18.510 13.200 12.480 14.630 22.480 16.800 15.600 19.250				
<i>p. s. 68, imp. 1%</i>					<i>Canaponi tirati</i> — 9.480 8.320 9.823 <i>Sgarbacc.</i> — 12.960 11.960 13.320 — 3.600 4.160 5.545 — 7.800 7.280 9.700				
Italia settentrionale e centrale (b).	4.000	6.250	—	—	<i>Stigliato di manoni macerati</i> 11.520 6.720 5.200 5.850 15.420 9.120 8.840 11.550 <i>Manoni in bacchetta macerati</i> 2.890 1.920 2.080 2.620 3.640 2.640 2.600 3.390				
Italia meridionale (c)	4.300	6.500	—	—	ITALIA MERIDIONALE				
Italia insulare (d)	4.600	6.750	—	—	<i>Spago superiore chiaro paesano</i> 39.430 36.400 31.520 39.200 <i>Extrissimo chiaro paesano</i> 35.690 32.940 28.540 35.420 <i>Extrissimo mezzo colore paesano</i> 32.810 30.290 26.240 32.620 <i>Extrissimo scolorato paesano</i> 28.600 26.400 22.880 26.320 <i>Extrissimo chiaro forestiero</i> 34.000 31.380 27.190 34.020 <i>Extrissimo mezzo colore forestiero</i> 31.170 28.780 24.940 31.220 <i>Extrissimo scolorato forestiero</i> 27.660 25.540 22.130 24.920				
ORZO VESTITO					<i>Canaponi I</i> 25.560 19.900 17.240 21.000 <i>Canaponi II</i> 24.140 18.790 16.290 18.900 <i>Canaponi III</i> 22.050 17.160 14.870 17.640				
<i>p. s. 56, imp. 2%</i>					<i>Scarti di canapa chiari</i> 23.670 18.430 15.970 18.480 <i>Scarti di canapa scolorati</i> 21.570 16.790 14.550 17.640 <i>Scarti di canaponi</i> 19.230 14.960 12.970 14.000 <i>Cimaglie di canaponi</i> 15.240 11.860 10.280 10.500 <i>Faina chiara</i> 8.980 5.810 5.020 4.900				
Italia settentrionale e centrale (b).	3.100	4.800	—	—					
Italia meridionale (c)	3.350	5.000	—	—					
Italia insulare	3.600	5.200	—	—					
ORZO MONDO									
<i>p. s. 70, imp. 1%</i>									
Italia settentrionale e centrale (b).	4.250	6.500	—	—					
Italia meridionale (c)	4.550	6.800	—	—					
Italia insulare (d)	4.900	7.100	—	—					
RISONE									
comune, resa 71%	5.400	6.200	5.000	5.000					
semifino, resa 68%	5.785	6.600	5.300	5.300					
fino, resa 66%	6.865	7.800	5.600	5.600					
COLTIVAZIONI INDUSTRIALI									
BABABIETOLA DA ZUCCHERO - lire per grado polarimetrico									
	25,63	25,38	51,17	53,17					
CANAPA MACERATA (e) - lungo tiglio									
PIEMONTE									
Partite buone	24.910	19.800	17.990	22.120					
Partite medie	23.360	17.400	15.810	19.320					
Partite andanti	21.590	15.000	13.520	11.760					
Partite inferiori	20.050	11.400	9.880	10.080					
Mollettone	13.660	8.400	7.800	10.395					
	15.860	14.640	13.000	17.325					
Stoppe e scarti	11.670	4.800	5.200	6.930					
	13.660	7.200	7.280	9.700					

(a) Prezzi per campagna di vendita relativi al territorio nazionale o alla diversa circoscrizione indicata. I premi di sollecito conferimento concessi dallo Stato per la campagna 1947-48, nella misura di L. 400 al quintale, per il grano (tenero e duro), segale ed orzo (vestito e mondo), non sono compresi nei prezzi — (b) Prezzi fissati per le provincie dell'Italia settentrionale e centrale escluso Lazio e provincia di Grosseto. — (c) Prezzi fissati per l'Italia meridionale (escluse Calabria e Basilicata), Lazio e provincia di Grosseto. — (d) Prezzi fissati per l'Italia insulare, Calabria e Basilicata. — (e) Prezzi definitivi corrisposti dall'Ente canapa ai produttori conferenti.

Tav. 236 — Prezzi medi annuali dei principali prodotti agricoli

A - CEREALI

Lire per quintale

PIAZZE — QUALITÀ	1947	1948	1949	1950	PIAZZE — QUALITÀ	1947	1948	1949	1950
FRUMENTO TENERO					SEGALE				
Alessandria - Buono mercantile . . .	19.655	10.941	7.600	6.628	Cuneo - Nazionale comune	10.681	8.608	5.202	4.354
Cuneo - Buono mercantile	16.516	10.940	7.544	6.324	Noyara - Nazionale comune	9.000	6.900	5.129	4.258
Aosta - Buono mercantile	10.500	10.500	10.180	6.324	Torino - Nazionale comune	10.667	8.487	5.228	4.503
Brescia - Buono mercantile	15.417	10.784	7.573	6.244	Vercelli - Nazionale comune	11.250	8.455	5.362	4.402
Cremona - Buono mercantile	16.125	11.219	7.482	6.474	Milano - Nazionale comune	11.858	9.038	4.967	4.640
Mantova - Buono mercantile	9.708	9.159	7.564	6.433	Pavia - Nazionale comune	12.083	8.780	5.220	4.398
Milano - Buono mercantile	17.000	11.655	7.615	6.436	Sondrio - Nazionale comune	12.250	10.958	7.500	5.500
Pavia - Buono mercantile	14.208	10.836	7.685	6.550	Bolzano - Nazionale comune	6.258	5.867	5.200	4.625
Padova - Buono mercantile	13.208	9.800	7.653	6.483	Udine - Nazionale comune	7.850	5.679	4.906	4.625
Rovigo - Buono mercantile	12.833	9.800	7.619	6.518	Arezzo - Nazionale comune	8.583	8.875	5.697	4.646
Verona - Buono mercantile	13.558	9.147	7.563	6.430	Avellino - Nazionale comune	10.167	7.500	6.142	4.471
Bologna - Buono mercantile	13.767	10.851	7.703	6.526	Cosenza - Nazionale comune	7.583	5.708	4.992	4.433
Ferrara - Buono mercantile	13.167	10.211	7.637	6.567	ORZO VESTITO				
Forlì - Buono mercantile	9.375	10.998	7.832	6.668	Alessandria	8.958	7.008	7.512	4.492
Parma - Buono mercantile	12.125	10.496	7.800	6.560	Bolzano	5.754	6.196	4.946	4.946
Ravenna - Buono mercantile	10.617	9.038	7.733	6.684	Udine	7.825	7.479	5.040	5.164
Arezzo - Buono mercantile	11.958	10.363	7.582	6.470	Forlì - Nostrano	5.750	7.154	4.912	4.972
Firenze - Buono mercantile	14.590	11.430	7.714	6.629	Grosseto	6.042	6.000	4.925	4.465
Pisa - Buono mercantile	9.230	7.546	6.402	6.402	Perugia - Nazionale	5.870	6.146	5.083	4.767
Perugia - Buono mercantile	10.108	10.373	7.612	6.389	Roma	6.333	5.355	5.161	4.469
Ancona - Buono mercantile	11.167	11.646	7.429	6.392	Napoli	8.608	5.500	4.758	4.758
Macerata - Buono mercantile	11.208	10.777	7.565	6.592	Brindisi - Nazionale	6.167	6.483	5.108	4.446
Roma - Buono mercantile	12.083	9.336	7.516	6.465	Foggia	5.875	5.736	4.842	4.240
Viterbo - Buono mercantile	9.425	7.555	6.428	6.428	Lecce	6.640	5.606	4.554	4.554
Campobasso - Buono mercantile	7.500	8.200	7.633	6.567	Matera - Comune	6.875	6.313	4.950	4.425
Teramo - Buono mercantile	8.900	9.042	7.475	6.471	Potenza	5.717	4.991	5.000	4.017
Avellino - Buono mercantile	11.583	8.917	7.575	6.315	Catanzaro	6.292	5.000	4.642	4.300
Salerno - Buono mercantile	15.500	10.167	7.613	6.379	Caltanissetta - Comune	5.025	4.808	4.242	3.925
Bari - Buono mercantile	12.500	10.000	7.825	6.708	Catania	4.892	5.367	4.265	4.057
Foggia - Buono mercantile	10.708	9.573	7.821	6.590	Enna - Comune	4.267	5.458	4.604	3.889
Matera - Buono mercantile	10.750	9.813	8.179	6.775	Palermo - Di montagna	4.504	4.840	4.519	4.067
Cosenza - Buono mercantile	10.667	8.125	7.158	6.413	Trapani	5.125	4.467	4.626	4.239
Catania - Buono mercantile	8.700	9.125	8.288	6.723	Nuoro	4.625	4.574	4.204	4.017
Messina - Buono mercantile	10.133	10.600	9.700	6.167	AVENA				
FRUMENTO DURO					Alessandria - Nazionale riprodotta	5.443	4.387	4.449	4.048
Roma - Buono mercantile	10.336	8.625	7.478	7.440	Cuneo	5.957	5.003	4.538	4.118
Viterbo - Buono mercantile	10.013	8.747	7.440	7.333	Milano - Nostrana	5.950	4.904	4.800	4.301
Campobasso - Buono mercantile	7.500	8.750	8.808	7.333	Pavia - Nostrana	5.645	4.665	4.783	4.332
Chieti - Buono mercantile	9.333	9.767	8.383	7.105	Verona	5.425	4.251	4.587	4.191
Avellino - Buono mercantile	12.000	9.750	9.008	7.175	Ferrara	6.119	4.763	4.833	4.096
Benevento - Buono mercantile	10.750	9.358	8.242	7.292	Grosseto - Comune	6.017	4.642	5.229	3.731
Bari - Buono mercantile	13.500	11.017	9.333	8.025	Pisa - Comune	6.127	4.588	5.113	4.030
Foggia - Buono mercantile	11.021	10.065	9.148	7.943	Perugia	5.658	4.825	4.829	4.204
Matera - Buono mercantile	11.167	10.358	9.117	7.871	Roma - Nostrana	5.433	4.458	4.808	3.687
Potenza - Buono mercantile	12.342	9.750	9.000	7.200	Viterbo - Nostrana	5.733	4.311	5.085	4.754
Catanzaro - Buono mercantile	10.500	8.970	8.663	7.354	Campobasso - Nostrana	5.833	4.683	4.800	4.225
Caltanissetta - Buono mercantile	8.600	9.592	9.033	7.542	Avellino - Nazionale	5.675	4.917	4.917	4.471
Catania - Buono mercantile	9.458	10.050	9.086	7.696	Salerno	6.858	5.329	5.150	3.838
Enna - Buono mercantile	8.775	9.275	9.010	7.355	Bari	5.958	5.025	5.225	4.108
Palermo - Buono mercantile	8.329	10.300	9.692	7.643	Foggia	6.083	5.231	5.337	4.065
Trapani - Buono mercantile	9.708	9.908	9.090	7.675	Matera - Nostrana	5.983	4.983	5.471	4.473
Cagliari - Buono mercantile	11.250	9.217	8.256	6.908					
Sassari - Buono mercantile	10.625	9.350	8.250	7.050					

Segue : Tav. 236 — Prezzi medi annuali dei principali prodotti agricoli

B— LEGUMINOSE DA GRANELLA

Lire per quintale

PIAZZE — QUALITÀ	1947	1948	1949	1950	PIAZZE — QUALITÀ	1947	1948	1949	1950
FAVE SECHE					CECI				
Asti - <i>Cottoie</i>	7.396	6.825	5.825	5.533	Alessandria - <i>Nostrani</i>	15.583	9.611	5.746	5.918
Grosseto	7.400	6.222	Asti - <i>Nostrani</i>	10.867	8.100	6.319	6.592
Siena - <i>Mezzolane</i>	7.358	6.525	6.300	5.850	Arezzo - <i>Nostrani</i>	9.125	6.521	6.425	5.767
Perugia	6.950	6.250	5.562	5.500	Campobasso - <i>Nostrani</i>	8.167	4.917	5.158	6.083
Latina	6.286	5.725	6.479	6.023	Chieti - <i>Nostrani grandi</i>	8.000	6.333	6.533
Campobasso - <i>Nostrane</i>	5.321	4.358	4.925	4.442	Benevento - <i>Cottoie</i>	8.000	4.364	4.850	5.983
Avellino - <i>Nostrane</i>	5.417	5.750	Brindisi - <i>Cottoie</i>	8.857	6.158	6.122	7.442
Bari - <i>Di Puglia</i>	5.908	4.692	6.236	6.408	Taranto - <i>Cottoie</i>	9.583	6.408	5.908	5.617
Foggia - <i>Di Puglia</i>	6.779	5.504	6.233	6.533	Matera	8.836	5.083	5.490	5.271
Matera - <i>Cottoie</i>	5.933	4.742	6.613	6.604	Catanzaro - <i>Cottoie</i>	8.417	6.083	5.771	5.882
Catanzaro - <i>Cottoie</i>	6.450	5.733	5.721	4.328	Cosenza	8.800	5.556	5.150	6.044
Caltanissetta - <i>Cottoie</i>	5.225	3.971	4.258	3.708	Catania	7.471	4.758	5.349	5.610
Catania - <i>Cottoie</i>	5.771	5.050	4.538	4.036	Palermo - <i>Nostrani</i>	7.154	4.538	5.266	5.425
Enna - <i>Siciliane</i>	5.833	6.250	5.044	4.338	Cagliari - <i>Giganti</i>	7.233	5.600	5.483	7.092
Messina - <i>Cottoie</i>	6.900	6.075	5.533	5.421	CICERCHIE				
Palermo - <i>Cottoie</i>	5.625	4.823	4.976	4.298	Siena	5.000	5.264	5.325
Trapani - <i>Cottoie</i>	5.625	4.629	5.108	4.531	Chieti - <i>Nostrane</i>	6.000	5.517	5.772
Cagliari - <i>Cottoie</i>	4.900	4.338	5.129	4.613	Matera	5.973	4.318	5.080
Sassari	5.667	4.817	6.250	4.625	Trapani - <i>Comuni</i>	4.275	4.548	4.429
FAGIOLI SECCHI					Cagliari - <i>Nostrane</i>	3.000	3.113	2.638
Alessandria	16.167	10.710	6.444	10.968	LENTICCHIE				
Cuneo - <i>Regina</i>	16.473	10.396	10.067	13.633	Viterbo - <i>Di Onano</i>	15.944	9.964	11.113	17.989
Vercelli - <i>Saluggia</i>	13.771	7.821	7.078	12.477	Campobasso - <i>Comuni</i>	14.042	11.667	8.083	9.375
Brescia	18.621	14.196	12.532	17.601	Avellino	11.833	13.500
Pavia - <i>Borlotti</i>	17.441	22.720	Bari - <i>Nostrane</i>	13.875	7.258	9.864	14.571
Trento - <i>Pregiati</i>	12.696	7.808	6.483	10.167	Brindisi - <i>Di massa</i>	7.000	10.500	14.667
Padova - <i>Verdoni</i>	14.664	7.287	5.940	10.592	Matera - <i>Nostrane</i>	17.000	7.625	11.444	17.168
Venezia	11.605	8.571	6.217	8.200	Reggio di Calabria	13.475	10.708	8.792	11.687
Udine	14.355	10.880	10.352	12.837	Caltanissetta - <i>Villalba</i>	14.417	6.858	7.125	11.364
La Spezia - <i>Borlotti</i>	20.083	15.167	10.208	11.278	Messina	13.779	10.958	7.625	8.682
Ferrara - <i>Ruviotti</i>	16.767	8.234	5.527	11.660	Palermo - <i>Comuni nere</i>	12.625	6.250	8.675	12.033
Ravenna - <i>Comuni</i>	15.022	8.208	6.815	11.325	Cagliari - <i>Nostrane</i>	9.000	9.858	6.575	8.742
Arezzo - <i>Comuni</i>	16.875	10.292	7.163	10.443	PISELLI SECCHI				
Firenze - <i>Pregiati</i>	19.064	11.874	7.099	9.243	Alessandria	12.750	10.278	8.792	9.250
Perugia	14.125	9.542	7.021	10.271	Bolzano	15.286	12.727	10.958	11.208
Frosinone - <i>Comuni</i>	17.136	9.625	8.458	10.750	Ferrara	11.250	9.500	10.500	11.500
Viterbo	14.260	8.854	6.454	11.105	Pisa	15.500	12.000
Campobasso - <i>Comuni bianchi</i>	18.833	10.167	7.317	10.125	Napoli	10.466	7.808	5.267	4.663
Napoli - <i>Comuni cannellini</i>	19.935	10.191	8.000	9.917	Brindisi - <i>Nostrani</i>	6.667	5.292	5.750	5.344
Salerno - <i>Comuni cannellini</i>	18.208	10.158	7.656	11.134	Lecce - <i>Nostrani</i>	10.555	6.820	6.492	6.411
Potenza	18.357	14.500	Messina	8.286	8.725	4.500
Catanzaro - <i>Cannellini</i>	17.375	11.500	8.563	10.594	Cagliari - <i>Di Cagliari</i>	5.923	4.083	4.367	4.367
Catania	15.692	10.600	7.667	12.788					
Messina - <i>Mandoloni</i>	14.775	11.292	8.683	9.188					
Nuoro - <i>Borlotti</i>	16.500	16.042	12.889	13.000					

Segue : TAV. 236 — Prezzi medi annuali dei principali prodotti agricoli

Segue : C — PATATE E ORTAGGI

Lire per quintale

PIAZZE — QUALITÀ	1947	1948	1949	1950	PIAZZE — QUALITÀ	1947	1948	1949	1950
<i>Segue : POMODORI (uso alimentare)</i>					<i>Segue : CARCIOFI</i>				
Rovigo	2.333	1.600	2.000	1.833	Bari (al 100)	1.500	1.225	1.625	1.500
Verona - Nostrani lisci	2.988	2.129	1.903	Foggia - (al 100)	1.267	525	850	1.250
Udine	3.639	3.520	Caltanissetta (al 100)	1.483	1.330	2.114	1.492
Genova	3.114	3.229	4.218	4.486	Palermo - (al 100)	1.058	1.700	1.334
Savona - Imola	3.778	5.714	3.928	4.714	Cagliari - Spinosi	5.783	6.266	6.879
Bologna	2.270	2.788	1.954	2.067	Sassari - Nostrani	5.700	7.375	11.700	10.750
Firenze - Da insalata	3.529	3.320	4.480	4.111	<i>CARDI</i>				
Pisa	1.733	4.325	3.567	Asti	6.800	6.940	5.809	7.625
Macerata	2.958	4.050	2.250	Cuneo - Comuni	5.096	6.728	6.413	7.586
Latina - Fiaschetta	2.250	3.263	2.075	2.675	Torino	4.700	5.400	5.000
Roma - Perucca	2.460	2.000	1.117	1.000	Milano	2.514	2.821	4.100	4.700
Napoli - San Marzano	3.467	4.065	4.350	3.525	Bologna - Nostrani	3.940	4.180	3.508	5.494
Salerno	2.550	3.217	2.367	Forli	2.175	3.125	4.660	4.267
Bari	1.100	1.925	2.375	1.917	Firenze (al 100)	2.283	3.400	3.900
Taranto	2.100	1.825	2.167	Livorno	1.650	2.000	3.186	2.833
Reggio di Calabria	3.620	3.080	4.417	3.330	Perugia	1.933	2.180	3.125
Palermo	2.570	3.073	2.917	Pesaro	2.063	2.600
Siracusa	2.900	1.967	2.670	1.875	<i>FINOCCHI</i>				
Cagliari	1.140	1.950	2.420	5.900	Asti	4.329	3.050	4.263
Nuoro	1.600	2.210	3.500	5.000	Torino	4.500	4.837	3.750
<i>Uso industriale</i>					Verona	2.810	2.662	2.261
Piacenza	1.393	1.154	1.247	792	Savona	2.375	1.875	2.175	2.488
Grosseto	1.000	1.600	1.233	1.000	Ferrara	2.319	2.547	2.746	2.260
Luca - San Marzano	1.750	1.620	Forli	2.963	3.840	3.920	3.488
Perugia - San Marzano	1.200	1.000	1.240	600	Livorno	2.500	2.943	4.255	2.167
Macerata - San Marzano	1.200	1.400	1.100	Terni	2.500	3.958	3.500
Latina	1.000	1.125	1.733	650	Ascoli Piceno - Nostrani	1.483	1.300	1.575	1.417
Pescara	1.750	2.200	1.300	2.680	Roma - Romaneschi	1.640	2.100	2.200	1.600
Avellino	2.800	2.400	2.875	1.833	Pescara	3.660	2.840	2.167
Salerno	900	1.567	2.500	Bari	1.600	1.600	1.983	1.600
Bari	1.400	1.767	1.100	Lecce - Nostrani	1.500	1.525	1.850
Palermo	1.415	1.275	1.833	Reggio di Calabria	1.500	2.057	2.466	1.750
<i>ASPARAGI</i>					Messina	2.700	1.450	2.775	2.517
Alessandria - Nostrani	9.000	18.000	22.500	Cagliari	2.750	1.808	3.033	2.400
Torino	17.090	29.200	Nuoro	1.280	1.471	2.571	2.833
Verona	17.125	17.528	20.840	<i>SEDANI</i>				
Vicenza	27.900	32.200	Alessandria	3.214	2.800	3.550	2.556
Gorizia	17.500	29.567	31.367	Torino	4.367	3.708	6.998	4.442
Genova - Violetti	10.300	15.575	18.700	25.150	Milano	6.818	6.034	6.775	6.401
Savona	31.875	32.500	40.000	Trento	4.958	3.573	5.877	4.295
Bologna	10.333	16.562	21.362	21.200	Rovigo	3.525	2.467	3.509	3.375
Ferrara	10.055	13.833	17.867	18.297	Udine	6.564	3.941	5.988	4.364
Firenze	10.938	20.900	21.500	23.000	Savona	4.000	2.670	2.608	2.700
Cagliari - Selvatici	4.000	3.367	3.500	3.625	Ferrara	4.468	5.043	6.083	4.455
<i>CARCIOFI</i>					Ravenna	3.000	2.350	4.214	4.700
Imperia (al 100)	2.467	3.283	3.350	2.675	Firenze (a dozzina)	182	211	296	260
Savona - Nostrani (al 100)	2.910	3.133	3.200	2.800	Terni	3.000	5.429	3.180
Firenze - (al 100)	3.440	2.133	1.417	Pesaro	1.838	2.400	3.217	2.910
Latina - Romani (al 100)	1.350	1.733	2.019	1.576	Rieti	5.500	5.750	5.727
Roma - Romaneschi (al 100)	2.750	3.250	1.000	1.400	Roma	3.100	3.714	3.744

Segue: TAV. 236. — Prezzi medi annuali dei principali prodotti agricoli

Segue: C — PATATE E ORTAGGI

Lire per quintale

PIAZZE — QUALITÀ	1947	1948	1949	1950	PIAZZE — QUALITÀ	1947	1948	1949	1950
<i>Segue: SEDANI</i>					<i>CIPOLLE</i>				
Pescara	2.420	3.592	3.640	3.250	Alessandria	3.095	3.566	2.469	3.078
Bari	1.833	2.500	2.125	3.400	Vercelli - <i>Bianche</i>	3.030	4.014
Foggia	1.450	1.420	1.813	1.650	Brescia - <i>Pomasche</i>	2.248	4.569	3.272	4.162
Cagliari	2.600	2.400	3.709	2.025	Mantova - <i>Agostane</i>	3.386	2.375	3.269
<i>CAVOLI</i>					Milano	3.148	5.424	3.013	3.550
Alessandria	1.900	1.833	3.167	2.550	Rovigo - <i>Nostrane</i>	2.358	4.165	1.911	2.850
Cuneo	1.894	1.664	1.774	2.750	Venezia	2.500	4.565	1.674	4.000
Torino	1.883	988	2.095	2.868	Verona	2.753	5.060	2.160	2.826
Vercelli	1.770	2.038	3.428	3.500	Savona - <i>Rosse</i>	2.725	1.833	1.250	2.725
Bergamo	2.321	1.493	2.796	2.675	Bologna	2.695	5.156	1.907	3.322
Milano	3.388	2.067	4.699	3.832	Ferrara - <i>Autunnali</i>	2.587	3.280	2.280	3.477
Trento	2.580	1.850	2.816	1.675	Parma - <i>Pavesi</i>	1.850	5.167	1.960	2.525
Padova	2.603	1.521	2.687	2.404	Piacenza - <i>Pavesi 1ª qualità</i>	2.700	5.439	2.308	3.205
Venezia	2.983	2.347	2.373	2.175	Arezzo - <i>Comuni</i>	2.192	5.604	3.160	4.467
Verona - <i>Verza</i>	2.020	1.387	2.400	1.841	Firenze	1.848	5.960	4.236
Gorizia	2.300	1.367	3.475	2.766	Perugia - <i>Bianche nostrane</i>	3.209	3.071	2.833	2.083
Genova	1.356	953	2.553	2.471	Pesaro	3.822	2.250	3.433	4.625
Savona	2.181	1.183	2.400	2.071	Roma	1.713	1.714	1.000	1.450
Ferrara - <i>Broccolo</i>	3.032	1.871	3.036	2.504	Pescara	2.729	2.457	1.806	2.094
Reggio nell'Emilia (<i>L per 1.000</i>)	4.467	2.890	2.960	3.911	Avellino	2.104	4.550	1.575	1.625
Livorno - <i>Cappuccio</i>	2.383	1.775	3.736	Napoli	3.532	6.541	2.179	2.493
Macerata	1.457	1.721	1.330	1.925	Salerno	2.419	6.695	1.938	1.725
Roma	1.000	1.314	1.760	1.314	Foggia	2.296	1.964	2.000
Pescara	1.900	2.000	2.440	2.250	Taranto	2.542	1.667	1.789	2.750
Napoli	1.735	2.157	1.258	1.450	Catanzaro - <i>Tropea</i>	2.050	1.750	2.213
Bari	1.725	1.775	1.471	1.421	Messina	3.720	4.890	2.710	3.050
Potenza	2.700	3.250	3.000	Cagliari	1.267	2.067	1.000
Enna	843	750	1.300	2.600	<i>AGLI</i>				
Cagliari - <i>Cappuccio</i>	2.433	1.588	2.933	2.092	Alessandria	13.833	7.125	4.045	2.847
Sassari	1.158	1.183	1.975	2.283	Bergamo	15.435	9.417	5.980	4.581
<i>CAVOLIFIORI</i>					Milano	12.672	6.508	7.202	5.513
Trento	3.000	3.950	3.250	Rovigo	5.645	4.998
Treviso	3.393	2.763	4.513	3.390	Verona	13.872	10.775	5.690	4.611
Udine	2.842	2.598	3.730	Forlì	4.570	6.833
Savona	2.207	2.350	2.500	2.250	Piacenza	12.792	10.808	6.406	4.746
Ferrara	2.664	2.826	3.602	3.317	Arezzo	10.417	12.250	7.318	5.917
Forlì	2.917	3.120	4.450	Firenze	14.533	10.977	6.847	5.548
Ancona - <i>Di Iesi</i>	1.614	1.210	1.971	2.014	Lucca	12.470	12.136	6.885	6.330
Ascoli Piceno	1.920	1.275	2.267	2.275	Rieti	11.000	13.089	12.182	4.040
Pesaro	1.842	1.740	2.705	Pescara	9.386	9.510	8.063	4.906
Roma - <i>Mezzani</i>	1.375	1.425	1.583	1.480	Napoli	11.705	12.207	8.917	4.379
Pescara	2.983	2.767	3.142	2.380	Salerno	8.000	5.750	3.469
Napoli	1.200	964	1.893	1.925	Foggia	16.667	9.583	3.000
Salerno	1.100	1.137	1.717	970	Taranto	11.583	10.611	8.650	4.700
Taranto	1.217	1.067	1.040	1.775	Catania	8.218	10.000	5.000	3.000
Palermo	3.100	2.833	3.033	3.350	Messina	15.893	14.933	7.250	9.167
Cagliari	3.000	2.640	3.233	3.425	Cagliari	9.867	9.375	7.600	5.183
Sassari	1.725	1.717	2.000	3.000	<i>POPONI</i>				
					Mantova	1.933	2.000	3.000	2.033
					Venezia	3.500	3.200	2.600

Segue : TAV. 236 — Prezzi medi annuali dei principali prodotti agricoli

Segue : C - PATATE E ORTAGGI

Lire per quintale

PIAZZE — QUALITÀ	1947	1948	1949	1950	PIAZZE — QUALITÀ	1947	1948	1949	1950
<i>Segue: POFONI</i>					FAGIOLINI				
Bologna	3.133	3.338	3.400	3.544	Verona	6.928	5.649	6.443	6.995
Ferrara	2.254	3.541	3.137	2.209	Savona	9.250	11.000
Siena	3.000	2.250	4.375	3.000	Roma	6.000	6.375	7.667	8.870
Latina	1.900	1.333	1.900	1.850	Salerno	3.625	5.375	3.500
Roma	2.750	1.200	1.375	2.800	INDIVIA				
Pescara	1.200	2.200	1.150	1.140	Verona	2.523	4.361	3.003
Salerno	1.400	1.300	1.875	2.500	Roma	2.000	3.400	1.900
Brindisi	1.467	1.400	2.225	Foggia	1.740	1.350	2.000	3.000
Trapani	2.350	2.000	LATTUGA				
Cagliari	2.250	1.640	1.900	2.575	Verona	4.743	4.376	5.262	3.854
COCOMERI					Savona - Trocadero	7.417	8.125	4.792	4.667
Mantova	1.633	2.200	2.433	1.732	Roma	4.000	2.600	2.800
Bologna	3.133	3.338	3.400	2.544	PEPERONI				
Ferrara	1.993	2.187	2.525	1.917	Alessandria - Verdi	2.750	3.000	3.000	4.000
Siena	2.000	3.750	Ferrara	2.890	2.880	2.960	3.500
Latina	1.250	967	1.300	1.850	Roma	2.100	2.175	2.125	1.925
Roma	2.250	1.000	1.000	PORRI				
Pescara	1.267	1.300	1.350	2.000	Milano	3.480	4.723	4.517	6.248
Salerno	900	1.300	1.625	1.775	PREZZEMOLO				
Brindisi	1.467	1.625	2.150	Milano	8.529	7.449	6.804	7.873
Cagliari	2.500	1.367	1.400	1.232	Forlì	10.550	9.967
BIETA DA COSTA					SPINACI				
Alessandria	2.250	3.600	1.500	2.000	Alessandria	3.200	3.750	5.500	4.429
Torino	2.727	2.580	Milano	6.554	6.350	8.451	7.412
Firenze (al 100)	244	238	406	289	Verona	4.400	2.951	3.464	3.212
Rieti	1.333	2.040	3.538	3.062	Savona	5.500	2.938	4.000	3.813
CAROTE					Forlì	3.963	3.783	5.313	5.339
Alessandria	1.650	2.083	3.000	3.100	Firenze	6.370	4.631
Asti	3.300	2.650	3.950	4.445	ZUCCHINE				
Milano	5.285	4.989	5.273	6.167	Torino	4.460	6.700	6.875
Firenze (100 mazzi)	1.117	933	1.142	1.470	Milano	10.150	9.315
CETRIOLI					Udine	5.654	4.863
Udine	4.690	7.957	5.612	Roma	1.940	2.440	2.650	3.246
Forlì	4.300	4.250	FRAGOLE				
CICORIA					Savona - Piccole	40.000	67.500	60.000	60.000
Milano - Radichio	4.839	4.689	6.565	5.942	Savona - Grosse	20.000	33.500	30.000	30.000
FRAGOLE					Roma - Di Nemi	31.000
Savona - Piccole	40.000	67.500	60.000	60.000	Roma - Grosse	12.616
Savona - Grosse	20.000	33.500	30.000	30.000					
Roma - Di Nemi	31.000					
Roma - Grosse	12.616					

Segue : Tav. 236 — Prezzi medi annuali dei principali prodotti agricoli

D — PRODOTTI DI COLTURE INDUSTRIALI

Lire per quintale

PIAZZE - QUALITÀ	1947	1948	1949	1950	PIAZZE - QUALITÀ	1947	1948	1949	1950
CANAPA					SORGO ZUCCHERINO				
<i>Tiglio</i>									
Bologna - Buona	22.860	35.643	33.740	32.020	Novara	5.000	5.000	5.000
Bologna - Media	18.827	29.353	27.784	26.825	Rovigo	15.500	22.000	18.500
Ferrara - Bondeno e Cento	24.367	25.579	23.025	20.875	Verona	12.000	12.000	13.000
Ferrara - Ferrarese	22.900	24.588	20.542	19.500	Vicenza	9.000	11.000	15.000
Ferrara - Verde in bacchetta	973	1.583	1.000	1.333	Forlì	5.000	4.500	4.100
Ascoli Piceno - Greggia	17.625	20.000	25.903	21.445	Parma	3.650	3.800	4.850
Seme					GIAGGIOLI				
Bologna - Buona mercantile	23.083	28.662	25.500	25.242	Arezzo	11.600	10.000	12.000
Ferrara - Bondeno e Cento	24.450	25.579	21.390	20.833	Firenze	20.000	11.500	10.000	12.000
Ferrara - Ferrarese	23.604	24.586	20.490	19.500	PAGLIA PER CAPPELLI				
Ferrara - Comune	21.271	23.117	19.730	18.500	Firenze	24.000	30.500	37.500	42.500
LINO					ANICE				
<i>Seme</i>									
Brescia	30.940	20.667	L'Aquila	23.000	24.000	20.000
Cremona	20.583	14.000	Bari	16.000	15.800	16.000
Venezia	11.453	7.000	11.000	SAGGINA PER SCOPE				
Ferrara	25.880	16.905	13.048	13.622	Torino	1.500	1.500	1.500
Grosseto	21.500	17.333	14.400	11.833	Mantova	3.500	3.300	3.500
Siena	36.333	23.333	13.167	13.500	Pistoia	6.500	8.000	13.500
Chieti	30.625	16.292	13.750	13.992	Frosinone	5.000	5.500	6.000
Bari	33.286	17.409	11.983	12.000	Potenza	12.000	10.000	10.000
Foggia	33.125	16.818	12.229	11.688	SENAPE				
Matera	28.792	17.000	12.775	11.758	Potenza	22.000	15.000	12.000	12.000
COTONE					CAPPERI				
<i>Fibra</i>									
Caltanissetta - Grezzo	21.300	17.500	17.083	20.750	Brescia	10.000	15.000	20.000
Trapani	16.708	15.636	16.271	20.100	Foggia	15.000	20.000	20.000
Seme					LIQUIRIZIA				
Caltanissetta	15.370	17.500	17.000	20.750	Campobasso	1.800	1.800	1.800
Catania	16.050	19.389	17.142	22.633	Teramo	2.800	3.000	3.000
Trapani	15.500	16.271	20.100	Cosenza	1.900	2.000	2.100	2.200
SESAMO					Siracusa				
Ragusa	30.000	20.000	20.000	25.000	1.500	1.600	1.700
RICINO									
Verona - Sgusciato	26.500	11.500	11.245	9.600					
ZAFFERANO									
L'Aquila	4.500.000	4.500.000	3.100.000					

Segue : TAV. 236 — Prezzi medi annuali dei principali prodotti agricoli

E — FORAGGERE

Lire per quintale

PIAZZE - QUALITÀ	1947	1948	1949	1950	PIAZZE - QUALITÀ	1947	1948	1949	1950
FIENO DI PRATO NATURALE					FIENO DI TRIFOGLIO				
Alessandria - <i>Maggengo sciolto</i> . . .	2.507	2.126	2.010	1.982	Cuneo - <i>Violetto maggengo</i> . . .	2.879	2.839	2.536	2.404
Brescia - <i>Maggengo sciolto</i> . . .	2.790	2.471	2.643	2.230	Cuneo - <i>Agostano</i>	2.549	2.718	2.414	2.329
Mantova - <i>Maggengo</i>	2.376	2.736	2.313	Macerata - <i>Violetto</i>	1.600	1.305	1.558	1.717
Milano - <i>Maggengo</i>	3.253	2.575	2.832	2.404	Cremona - <i>Ladino maggengo</i>	2.404	3.317	2.716
Verona - <i>Maggengo sciolto</i> . . .	2.592	2.398	2.303	2.022					
Modena - <i>Maggengo</i>	2.133	1.959	2.249	2.099	FIENO DI LUPINELLA				
Piacenza - <i>Maggengo</i>	3.021	2.627	2.668	2.245	Benevento - <i>Sciolto</i>	2.900	1.975
Firenze - <i>Maggengo sciolto</i> . . .	2.023	1.797	2.480	2.200					
Grosseto - <i>Maggengo sciolto</i> . . .	2.063	1.479	2.142	1.462	FIENO DI SULLA				
Pesaro - <i>Maggengo</i>	2.115	1.433	1.481	1.433	Pisa - <i>Pressato</i>	2.260	1.078	1.891	1.419
Roma - <i>Maggengo</i>	1.118	2.216	1.784	Macerata - <i>Sciolto</i>	1.600	1.190	1.456	1.563
Benevento - <i>Maggengo</i>	1.492	1.367	2.650	1.683	Benevento	2.900	1.975
Cosenza - <i>Maggengo Sila</i>	1.267	1.217	1.575	2.408	Catanzaro - <i>Comune</i>	2.343	1.500	1.550	1.940
Torino - <i>Agostano</i>	2.633	2.533	2.604	2.316	Palermo - <i>Tipico</i>	1.825	2.300	2.062	2.006
Brescia - <i>Agostano</i>	2.716	2.375	2.667	2.179					
FIENO DI PRATO ARTIFICIALE					PAGLIA DI GRANO PRESSATA				
Alessandria - <i>Maggengo</i>	1.933	2.447	2.305	Alessandria	1.193	1.018	557	416
FIENO DI ERBA MEDICA					Mantova	916	883	679	533
Cremona - <i>Maggengo</i>	2.516	2.142	Milano	1.158	1.038	654	517
Mantova - <i>Maggengo</i>	2.241	2.078	2.489	2.052	Trento	1.171	936	866
Pavia - <i>Maggengo</i>	3.015	2.016	2.127	1.962	Belluno	1.092	929	508	656
Modena - <i>Maggengo</i>	2.083	1.573	1.800	1.834	Genova	1.317	1.363	977	785
Ravenna - <i>Maggengo</i>	2.304	1.750	1.838	1.648	Bologna	899	778	510	446
Arezzo - <i>Maggengo</i>	1.992	2.108	2.496	2.392	Piacenza	1.200	1.101	657	492
Roma - <i>Maggengo</i>	1.375	2.376	1.749	Roma	482	596	428	518
Catanzaro - <i>Maggengo</i>	2.280	1.500	1.535	1.963	Benevento	725	706	508
Ravenna - <i>Lugliano</i>	1.680	1.904	1.676	Foggia	485	431	386
					Ragusa	856	1.070	790

Segue : Tav. 236 — Prezzi medi annuali dei principali prodotti agricoli

F — AGRUMI E FRUTTA

Lire per quintale

PIAZZE - QUALITÀ	1947	1948	1949	1950	PIAZZE - QUALITÀ	1947	1948	1949	1950
UVA DA TAVOLA					Segue : LIMONI				
Asti	11.000	9.620	7.864	8.417	Catania - <i>Invernali</i>	3.857	2.738	4.057	6.436
Torino	8.167	9.500	6.500	5.090	Messina - <i>Femminelle</i>	2.454	2.492	3.438	4.118
Pavia	4.200	4.435	Palermo - 1 ^a qualità	3.561	2.125	2.987	5.804
Varese	8.400	7.200	6.400	6.875	Siracusa - <i>Invernali</i>	3.603	2.471	3.871	6.509
Trento	6.375	5.250	5.988	4.319	Cagliari	5.400	4.267	4.933
Piacenza	9.250	8.572	9.213	9.083	CEDRI				
Pisa	7.000	7.450	5.500	6.333	Cosenza	7.000	9.000	11.333	18.000
Siena	7.866	7.916	6.500	6.875	BERGAMOTTI				
Latina - <i>Moscato</i>	8.875	7.667	7.800	6.250	Reggio di Calabria - <i>Essenza 38^a</i>	468.900	420.000	460.400	584.167
Roma - <i>Regina</i>	6.750	5.000	5.000	6.800	CHINOTTI				
Chieti - <i>Pergolone</i>	5.833	4.400	5.367	Savona	16.000	12.000
Teramo	5.333	4.333	5.000	LIMETTE				
Bari - <i>Baresana</i>	7.833	7.200	4.767	5.167	Cosenza	4.000	4.500
Lecce	5.833	5.175	3.828	3.280	CILIEGIE				
Taranto	6.500	7.200	4.925	6.713	Alessandria	5.500	3.250
Palermo - <i>Zibibbo</i>	8.438	9.015	6.200	Torino	7.500	8.781	6.000
Palermo - <i>Inzolia</i>	6.277	6.682	4.633	Trento	4.375	4.437	4.075	4.400
Trapani - <i>Zibibbo</i>	10.333	10.500	8.000	11.475	Verona - <i>Comune</i>	3.295	4.500	3.322	3.393
Cagliari	6.875	8.100	5.800	5.940	Udine - <i>Duracine</i>	9.322	9.270
UVA DA VINO					Genova - <i>Marasche</i>	3.470	5.021	2.121	2.480
<i>Per consumo diretto</i>					Forlì - <i>Del Fiore</i>	5.950	5.000	4.200
Alessandria - <i>Dolcetto</i>	7.500	4.500	4.350	4.213	Avellino	4.213	5.500	3.000	4.800
Mantova	5.825	4.350	3.950	4.000	Bari - <i>A polpa dura</i>	6.000	8.000	6.500	6.250
Udine	5.508	6.865	4.269	Messina	6.500	6.500	4.933	6.000
Forlì	4.715	3.750	Nuoro	5.000	6.500	6.000	7.500
Firenze	5.000	4.666	MELE				
Roma	3.200	5.500	3.200	3.075	Cuneo - <i>Comuni</i>	4.691	6.139	6.030	4.624
Avellino	3.500	2.400	1.500	2.125	Torino - <i>Comuni</i>	5.408	7.694	4.057	4.065
Napoli	5.964	5.419	2.375	3.000	Brescia - <i>Comuni</i>	3.716	3.937	4.139	3.041
Cagliari	4.900	5.167	2.467	3.500	Mantova - <i>Campanine 1^a qualità</i>	4.614	5.267	5.929	3.499
<i>Per vinificazione</i>					Bolzano - <i>Gravenstein</i>	2.550	2.350	3.038	3.060
Mantova	3.600	2.225	1.975	Trento - 2 ^a qualità	4.281	4.871	4.796	4.138
Trento	4.919	3.750	3.500	Verona - <i>Canadà</i>	3.917	4.673	3.179	2.638
Padova - <i>Friularo</i>	4.100	3.575	2.250	2.370	Venezia - <i>Renette</i>	4.259	5.159	5.832	4.554
Bologna	4.600	3.262	1.875	2.806	Genova - <i>Bianchette 2^a qualità</i>	3.410	2.583	3.341	2.523
Modena	2.850	1.800	1.800	Savona - <i>Carle</i>	5.000	7.286	6.333	5.431
Perugia - <i>Bianca</i>	3.800	3.300	1.800	2.350	Ferrara - <i>Imperatore</i>	4.865	6.530	3.120	4.170
Perugia - <i>Nera</i>	3.950	3.950	2.100	2.450	Ferrara - <i>Abbondanza</i>	4.000	5.100	2.640	3.200
Roma	4.000	4.000	Modena - <i>Invernali</i>	5.540	5.071	4.083
Catania	2.900	3.700	2.500	2.667	Modena - <i>Estive</i>	2.000	3.375	3.250	4.000
OLIVE					Ravenna - <i>Autunnali</i>	3.357	4.363	6.950	5.389
<i>Per oleificazione</i>					Pisa - <i>Renette</i>	5.356	6.286	7.250	4.229
Chieti	6.000	7.767	5.000	7.893	Perugia - <i>Rosa renelle 1^a qualità</i>	3.000	3.500	3.750	3.000
ARANCE					Benevento - <i>Renette 2^a qualità</i>	2.550	2.763	3.613	4.143
Latina - <i>Da esportazione</i>	3.600	4.483	4.883	4.263	Napoli - <i>Annurche</i>	4.040	9.267	7.200	4.134
Napoli - <i>Nostrane</i>	4.200	4.950	5.136	3.513	Nuoro	4.500	5.500	3.000	4.167
Salerno - <i>Comuni</i>	2.292	4.261	3.250	2.575	Sassari - <i>Comuni</i>	5.643	6.333	5.000	5.500
Foggia	4.167	4.800	4.830	5.933	PERE				
Matera	3.743	4.400	4.200	5.429	Cuneo - <i>Comuni</i>	4.526	4.996	5.448	4.091
Reggio di Calabria - 1 ^a qualità	4.720	5.220	6.200	5.225	Torino - <i>Comuni</i>	5.867	6.544	7.399	3.925
Catania - <i>Bionda</i>	3.654	4.825	5.567	5.258	Brescia	5.659	6.623	6.857	4.903
Enna	3.375	5.800	6.450	6.943	Varese	4.900	6.250	6.179	6.395
Messina	4.057	3.143	4.061	3.840	Bolzano - <i>Williams</i>	3.100	5.200	5.000
Palermo - 1 ^a qualità	3.903	4.650	4.860	4.863	Trento - <i>Spadone 2^a qualità</i>	3.269	4.657	2.980	3.717
Siracusa	3.647	4.225	4.110	3.900	Venezia - <i>Spada</i>	5.583	4.375	4.329	3.275
Cagliari - <i>Vainiglia 1^a - qualità</i>	4.163	5.175	5.450	5.467	Verona - <i>Trentosse</i>	4.207	6.106	5.409	5.370
MANDARINI					Udine - <i>Comuni 2^a qualità</i>	4.250	6.940	6.070	3.328
Salerno - <i>Nostrani</i>	2.900	3.650	4.375	4.938	Genova - <i>Ruggine 2^a qualità</i>	3.687	3.095	4.103	4.844
Matera	5.333	4.500	4.500	5.125	Ferrara - <i>Pasta crassana</i>	6.500	5.300	8.800	8.300
Catania - <i>Nostrani</i>	5.150	6.867	7.133	6.206	Modena	4.000	4.500	4.600
Palermo	4.900	6.192	5.828	Ravenna - 2 ^a qualità	4.000	5.750	5.500	3.917
Siracusa - <i>Nostrani</i>	3.150	4.000	5.917	4.000	Siena	6.143	6.250	7.000	6.625
Cagliari - 1 ^a qualità	4.675	5.925	6.200	7.225	Perugia - <i>Williams</i>	5.000	6.750	6.875	5.500
Nuoro	4.200	5.600	5.083	4.367	Ascoli Piceno - <i>Cannellone estive</i>	3.400	2.200	2.000
LIMONI					Roma	4.333	4.667	2.875	2.250
Latina - <i>Di Formia</i>	4.225	3.323	3.590	6.584	Pescara - <i>Spina 2^a qualità</i>	5.417	4.375	4.557
Napoli	4.650	4.004	5.925	7.072	Benevento - <i>Spadone 2^a qualità</i>	4.500	3.000	3.000
Salerno - 1 ^a - qualità	3.015	2.713	3.958	6.704	Foggia - <i>Spadone</i>	4.750	5.200	4.500
Foggia	5.617	3.117	4.295	6.325	Messina - <i>Butirro</i>	6.667	5.333	4.625	4.889
Reggio di Calabria - <i>Nostrani</i>	3.432	2.485	2.771	5.927	Cagliari - <i>Al burro</i>	6.300	5.550	4.050	7.070
PESCHE					Nuoro	4.000	5.214	4.167	4.000
Latina - <i>Di Formia</i>	4.225	3.323	3.590	6.584	PESCHE				
Napoli	4.650	4.004	5.925	7.072	Cuneo - <i>Comuni varietà miste</i>	3.804	6.160	6.492	5.409
Salerno - 1 ^a - qualità	3.015	2.713	3.958	6.704	Bergamo - 1 ^a qualità	7.667	9.317	9.300	6.817
Foggia	5.617	3.117	4.295	6.325	Mantova	6.833	6.000	7.975	4.925
Reggio di Calabria - <i>Nostrani</i>	3.432	2.485	2.771	5.927	Padova	5.752	7.923	9.427	7.755

Segue: TAV. 236 — prezzi medi annuali dei principali prodotti agricoli

Segue: F — AGRUMI E FRUTTA

Lire per quintale

PIAZZE - QUALITÀ	1947	1948	1949	1950	PIAZZE - QUALITÀ	1947	1948	1949	1950
<i>Segue: PESCHE</i>					<i>Segue: NOCCIUOLE — In guscio</i>				
Verona - Fior di maggio	4.897	6.495	6.320	5.400	Viterbo - Comuni	21.000	16.104	16.376	23.552
Udine	7.428	9.581	7.348	8.263	Avellino - Tonde	19.581	15.500	15.217	21.063
Genova - Hale	6.235	4.613	5.943	5.333	Napoli - Tonde	19.507	15.084	22.167	24.583
Savona - Wadel	6.500	8.250	8.000	7.500	Salerno - 1 ^a qualità	19.528	16.200	15.643	21.650
Savona - Hilon	11.500	12.500	12.500	12.500	Catania	18.833	17.167	15.767	18.808
Bologna - Amsden 1 ^a qualità	7.450	9.000	9.638	9.638	Enna	14.417	14.958	16.214	18.572
Ravenna - Comuni	8.167	8.333	8.667	6.625	Messina	16.868	13.858	14.458	18.333
Roma	6.000	5.667	6.000	5.300	Palermo	16.758	14.412	15.355	18.650
Salerno - 1 ^a qualità	5.625	8.500	8.500	6.583	Nuoro	10.600	14.500	11.500	11.625
Bari	4.375	6.000	4.000	3.500	<i>FICHI FRESCHI</i>				
Nuoro	4.375	6.000	6.250	5.333	Ravenna	1.800	6.480	4.625	6.125
<i>ALBICOCCHIE</i>					Livorno	2.500	2.200	2.500	1.300
Cuneo - Nostrane	9.809	8.069	10.294	8.795	Siena - Dottati	2.000	3.160	2.000	2.000
Bolzano	5.750	4.300	5.000	5.500	Rieti	3.000	2.000	2.000	1.975
Savona - Precoci di Toscana	7.000	6.000	9.750	7.500	Roma	4.500	2.000	2.000	1.700
Forlì	4.900	9.000	9.000	8.000	Salerno - 1 ^a qualità	2.667	3.000	2.150	2.400
Roma	2.750	2.750	1.500	1.500	Brindisi	2.000	2.400	3.833	3.075
Salerno - 1 ^a qualità	5.500	5.500	4.000	2.300	Reggio di Calabria	2.000	2.400	3.833	3.075
Brindisi . 1 ^a qualità	5.167	5.500	6.500	7.000	<i>FICHI D'INDIA</i>				
Nuoro - Comuni locali	5.167	5.500	6.000	6.000	Caserta	2.500	2.500	3.000	3.000
<i>SUSINE</i>					Foggia	700	700	800	800
Cuneo	3.032	3.809	5.085	2.478	Catanzaro	1.000	1.000	1.000	1.000
Bergamo - 1 ^a qualità	2.800	4.820	3.350	3.467	Reggio di Calabria	6.000	5.000	3.200	3.200
Trento	3.217	2.850	3.000	2.000	Catania	2.000	2.800	3.000	3.000
Ferrara - Oriole	3.250	2.365	2.200	1.917	Messina	600	500	900	900
Forlì - Burbank	2.250	1.950	2.492	2.300	Palermo	2.558	2.050	2.050	2.000
Modena - Nere S. Pietro	2.450	1.350	2.500	1.800	Ragusa	1.200	1.000	3.000	2.500
Pisa - 1 ^a qualità	4.000	4.250	5.000	3.000	<i>GIUGGIOLE</i>				
Ascoli Piceno	2.750	2.200	1.500	1.500	Padova	1.400	1.300	1.450	1.450
Roma - Regina Claudia	2.300	2.600	2.300	1.300	Forlì	5.000	5.100	5.000	5.000
Roma - Burbank	3.808	1.900	1.100	733	Pisa	3.000	3.500	3.800	3.800
Avellino	4.700	2.000	1.300	4.150	Benevento	2.500	2.500	2.500	2.500
Brindisi	2.892	2.983	2.983	2.983	<i>NESPOLE — Del Giappone</i>				
Palermo - Scure	3.880	4.100	4.267	4.267	Imperia	3.000	3.500	3.000	3.000
Palermo - Bianche	3.500	2.250	2.475	2.475	Forlì	4.000	4.200	4.000	4.000
Cagliari	2.333	4.333	4.250	4.000	Ravenna	4.500	3.000	3.000	3.000
Nuoro	2.333	4.333	4.250	4.000	A'coli Piceno	2.250	2.250	2.750	2.750
<i>MANDORLE — In guscio</i>					Campobasso	3.000	3.000	3.000	3.000
Chieti	6.500	5.563	6.500	5.904	Chieti	4.200	4.000	4.500	4.500
Pescara	6.875	6.447	6.786	7.250	Caserta	3.500	3.000	4.000	4.000
Bari - 1 ^a qualità	9.708	7.500	8.642	9.960	Salerno	2.500	2.000	2.000	2.000
Brindisi - Tondine	11.250	8.333	8.567	9.489	Catanzaro	1.000	1.500	1.500	1.500
Taranto	14.500	12.208	14.271	13.517	Trapani	3.000	3.500	3.500	3.500
Matera	9.000	7.082	7.957	8.500	<i>D'inverno</i>				
Caltanissetta - Dure	8.758	6.475	7.458	7.983	Asti	2.500	1.500	1.500	1.500
Enna	7.625	7.100	6.895	7.307	Mantova	2.500	2.700	2.800	2.800
Siracusa - Correnti	7.800	5.916	7.595	8.120	Imperia	2.000	2.500	2.000	2.000
Cagliari	5.417	5.150	5.925	7.225	Forlì	5.000	5.100	5.000	5.000
Nuoro - Dure	5.979	4.450	6.150	6.200	Latina	2.500	2.500	5.000	5.000
<i>Sgusciate</i>					Chieti	1.300	1.200	1.500	1.500
Forlì	42.143	29.667	32.714	36.775	Benevento	2.000	2.000	2.000	2.000
Chieti	30.000	33.350	38.893	38.893	<i>LOTI</i>				
Pescara	38.875	29.975	34.742	40.000	Brescia - Scelti	3.928	2.379	3.352	4.281
Bari	37.333	29.667	32.292	38.583	Pavia	4.100	3.750	3.000	3.000
Brindisi	36.583	29.250	33.273	38.292	Imperia	5.333	5.000	2.000	1.767
Taranto	38.292	28.416	34.292	38.875	Savona	3.633	3.400	2.333	3.667
Caltanissetta	39.083	34.583	32.100	36.023	Forlì - Scelti	3.400	3.300	3.000	3.000
Enna	39.250	30.188	34.877	40.158	Lucca	3.500	3.000	2.500	2.500
Palermo	41.222	29.250	35.167	38.063	Frosinone	2.500	4.000	3.500	3.500
Ragusa	40.479	32.375	36.959	41.875	Avellino	1.500	1.500	2.000	2.000
Siracusa	31.604	24.188	33.750	33.200	Caserta	1.500	2.200	800	800
Nuoro	31.604	24.188	33.750	33.200	Napoli	1.500	800	2.000	2.000
<i>NOCI — In guscio</i>					Salerno	1.500	2.000	1.200	800
Vercelli	12.800	12.143	11.523	13.000	Trapani	1.200	1.000	1.000	1.500
Aosta	16.214	14.333	16.295	13.850	<i>PISTACCHI</i>				
Varese	17.860	17.000	19.500	14.000	Caltanissetta	65.000	60.000	45.000	40.000
Trento	10.482	8.333	14.500	14.392	Catania	65.000	65.000	50.000	50.000
Arezzo	12.600	14.083	16.000	11.000	Enna	40.000	47.500	55.000	55.000
Perugia	10.000	10.000	11.571	9.600	<i>SORBE</i>				
Avellino - Sorrento	17.250	19.375	26.833	19.354	Genova	4.500	4.300	3.500	3.500
Benevento - Nostrane	13.611	12.250	11.000	17.750	Forlì	3.000	3.100	3.000	3.000
Napoli - Sorrento	20.044	16.439	22.833	20.458	Pisa	2.500	2.800	2.800	2.800
Salerno - Comuni	14.500	15.313	16.500	16.400	Macerata	2.500	2.000	2.000	2.000
Salerno - Sorrento	19.244	17.733	25.318	18.925	Viterbo	2.000	2.000	2.000	2.000
Messina - Nostrane	10.644	10.213	14.233	19.100	Campobasso	2.500	2.500	2.500	2.500
Palermo	17.267	15.204	16.425	13.175	Benevento	1.500	1.500	1.500	1.500
Nuoro - Nostrane	9.000	12.125	14.250	10.500	Salerno	1.500	1.500	1.500	1.500
<i>NOCCIUOLE — In guscio</i>					Reggio di Calabria	1.900	2.000	2.000	2.000
Asti	21.983	17.750	17.750	17.750	Palermo	2.850	3.400	3.400	3.400

Segue: Tav. 236 — Prezzi medi annuali dei principali prodotti agricoli

G — PRODOTTI DI TRASFORMAZIONE

Lire per quintale

PIAZZE - QUALITÀ	1947	1948	1949	1950	PIAZZE - QUALITÀ	1947	1948	1949	1950
OLIO D'OLIVA					<i>Segue: VINO - lire per ettolitro</i>				
Verona	77.909	49.227	53.333	42.625	Roma - <i>Comune Rosso 10°</i> . . .	6.500	6.958	5.740	4.582
Imperia - <i>Acidità fino 4%</i> . . .	80.042	49.858	53.250	42.150	Roma - <i>Olevano</i>	9.250	7.077	6.545
Firenze - <i>1ª qualità</i>	73.948	46.968	55.657	43.500	Chieti - <i>Rosso 14°</i>	8.125	7.458	7.450	5.425
Firenze - <i>2ª qualità</i>	65.770	43.674	54.653	39.798	Teramo - <i>Rosso 9° - 11°</i>	6.350	6.142	4.233	3.775
Grosseto - <i>2ª qualità</i>	72.917	45.917	52.300	41.101	Teramo - <i>Bianco 8° - 10°</i>	5.908	5.383	3.842	3.392
Perugia - <i>1ª qualità</i>	71.583	46.356	54.842	41.644	Benevento - <i>Rosso 11°</i>	7.292	6.775	4.975	3.700
Roma - <i>1ª qualità</i>	64.333	47.292	54.667	41.783	Bari - <i>Rosso 15°</i>	8.775	7.742	6.983	5.200
Chieti - <i>2ª qualità</i>	63.333	44.417	48.167	39.216	Foggia - <i>Comune 10°</i>	5.721	5.197	3.767	2.949
Napoli	62.417	46.208	54.417	38.670	Lecce - <i>Rosso 14°</i>	7.613	6.414	5.695	4.421
Salerno	60.417	47.083	46.813	34.771	Taranto - <i>Bianco 11° - 12°</i>	5.850	5.847	4.413	3.704
Bari - <i>1ª qualità</i>	53.000	47.292	50.333	40.100	Reggio di Calabria - <i>Da taglio</i> . . .	8.096	5.965	4.901	3.888
Brindisi - <i>2ª qualità</i>	57.583	45.583	46.458	35.304	Trapani - <i>Bianco 14°</i>	9.492	6.523	5.750	4.592
Foggia - <i>2ª qualità</i>	52.979	44.592	50.171	38.245	Cagliari - <i>11° - 12°</i>	8.250	6.258	5.846	3.966
Lecce - <i>2ª qualità</i>	58.833	44.252	47.885	35.803	FICHI SECCHI				
Taranto	56.250	46.500	47.542	37.375	Arezzo	15.000	8.167
Matera - <i>1ª qualità</i>	54.167	47.167	51.133	37.838	Chieti	7.667	6.050	4.235
Reggio di Calabria - <i>2ª qualità</i> . . .	55.569	40.067	43.442	36.383	Pescara	8.750	4.500	7.050	5.025
Catania - <i>2ª qualità</i>	47.875	43.250	49.292	39.133	Salerno	10.400	8.000	9.183	7.344
Messina	53.367	44.250	45.722	36.667	Brindisi	6.929	6.917
VINO - lire per ettolitro					Lecce	11.650	7.625	7.131
Alessandria - <i>Comune 10°</i>	5.714	5.718	4.451	4.034	Taranto	8.583	8.000	5.083	4.538
Asti - <i>1ª qualità</i>	6.368	4.016	4.045	Matera	8.571	8.071	5.929	6.500
Mantova - <i>Rosso 8°</i>	4.542	4.000	2.950	2.571	Catanzaro	8.750	6.000	6.000
Pavia - <i>Rosso 9°</i>	5.917	5.857	4.679	3.626	Cosenza	7.667	8.500	7.667	5.633
Trento - <i>Rosso 10°</i>	5.863	5.031	4.185	3.579	Messina	8.750	7.750	9.056	6.000
Padova - <i>Friulano Rosso 10°</i>	5.680	5.095	4.070	3.463	Nuoro	9.857	8.250	8.833	9.000
Treviso - <i>Rosso 10°</i>	6.186	5.582	5.205	4.112	PRUGNE SECCHHE				
Verona - <i>Comune</i>	6.379	5.725	5.075	4.383	Avellino	6.500	6.000	4.000	5.120
Modena - <i>Comune</i>	4.992	4.909	3.750	3.364	CARRUBE				
Ravenna - <i>Sangiovese</i>	9.469	9.882	8.275	9.647	Ragusa	3.600	4.083	3.530	2.181
Firenze - <i>10° - 11° (al quintale)</i> . . .	6.238	5.113	4.450	3.576	SANSE				
Firenze - <i>13° - 14° (al quintale)</i> . . .	9.863	9.170	8.946	7.302	Chieti	1.000	764	893	906
Pisa - <i>Rosso 10° (al quintale)</i>	6.842	5.117	3.942	3.307	Matera	1.855	500	2.000	867
Perugia - <i>Bianco 11°</i>	6.104	5.819	4.449	3.737	Reggio di Calabria	948	548	917	497
Ascoli Piceno - <i>Rosso 11°</i>	6.958	6.058	5.042	3.700	Catania	945	579	517	679
Frosinone - <i>10° - 11°</i>	6.292	5.664	4.110	3.591					
Roma - <i>Castelli 12°</i>	9.000	10.125	8.904	9.288					

Segue : TAV. 236 — Prezzi medi annuali dei principali prodotti agricoli

H — BESTIAME E PRODOTTI ZOOTECNICI

Lire per quintale, peso vivo

PIAZZE - QUALITÀ	1947	1948	1949	1950	PIAZZE - QUALITÀ	1947	1948	1949	1950
Buoi					Segue : VACCHE				
1ª qualità					1ª qualità				
Alessandria	33.500	28.958	27.454	23.767	Latina	32.208	28.583	25.542	23.515
Asti	30.208	27.583	27.232	22.025	Roma	28.889	22.065	22.608	22.608
Brescia	32.800	28.520	26.769	25.471	Benevento	25.625	25.667	21.333	20.833
Cremona	32.467	29.767	28.483	26.925	Brindisi	34.000	30.542	25.958	21.167
Mantova	27.458	27.667	25.167	23.792	Matera	28.408	24.625	21.917	20.292
Milano	38.800	35.558	31.500	29.192	Cagliari	25.667	23.417	24.958	21.708
Trento	33.917	34.242	29.958	30.708					
Rovigo	28.673	28.764	25.992	23.533					
Verona	33.794	29.529	26.760	25.165					
Gorizia	33.833	30.917	26.917	25.208					
Bologna	34.500	31.016	29.125	28.250					
Modena	35.850	35.250	28.958	28.583					
Parma	33.300	32.225	28.150	25.408	2ª qualità				
Reggio nell'Emilia	34.500	31.738	28.260	25.021	Alessandria	22.750	20.158	16.352	14.375
Firenze	33.285	29.242	26.133	24.496	Asti	21.583	16.708	16.238	13.708
Grosseto	33.167	30.083	24.667	24.233	Aosta	25.625	21.500	19.417	18.000
Siena	35.000	29.875	27.042	25.592	Bergamo	26.375	20.292	19.625	18.375
Perugia	31.700	27.252	25.533	23.102	Cremona	22.400	19.858	15.650	17.567
Latina	33.417	30.000	27.625	25.713	Mantova	15.500	15.750	14.452	12.958
Chieti	29.167	24.417	22.375	27.150	Milano	28.200	23.750	21.500	19.748
Benevento	28.333	27.000	22.583	21.917	Trento	28.625	26.792	22.542	21.250
Matera	29.842	25.167	23.000	20.708	Rovigo	23.550	23.379	20.067	15.783
Cagliari	25.583	23.417	25.833	22.417	Verona	25.800	19.946	16.138	17.077
					Udine	26.833	20.417	15.350	19.725
					Bologna	29.100	22.827	21.025	19.550
					Modena	24.100	23.292	18.375	18.875
					Parma	20.458	21.417	19.817	17.308
					Firenze	27.864	24.083	20.542	19.867
					Siena	26.333	21.083	19.792	16.167
					Latina	29.333	25.167	21.167	19.815
					Roma	25.792	21.675	17.470	19.755
					Benevento	23.708	24.000	19.042	18.667
					Cagliari	20.778	19.917	21.667	18.875
					Qualità unica				
2ª qualità					Lecce	29.958	24.325	23.083	19.183
Alessandria	27.708	25.933	23.775	23.255	Potenza	30.917	25.417	25.500	25.417
Brescia	27.400	23.535	21.896	20.354	Messina	25.571	24.833	25.000	23.042
Cremona	25.100	23.042	18.325	19.758					
Mantova	19.800	23.083	20.708	20.083					
Milano	34.100	28.417	25.213	24.071					
Trento	31.708	29.450	26.042	25.375					
Rovigo	25.127	23.363	20.067	16.025					
Verona	30.700	25.206	22.615	21.096					
Gorizia	30.417	26.833	23.750	22.333					
Bologna	29.800	24.815	22.867	21.733					
Modena	28.000	28.417	24.083	23.583					
Parma	26.800	26.000	23.067	21.158					
Firenze	30.938	26.992	24.008	21.588					
Grosseto	27.417	24.417	19.333	20.850					
Siena	28.958	25.625	21.833	19.583					
Latina	30.250	27.417	23.250	21.346					
Roma	27.292	23.667	18.828	20.375					
Chieti	27.167	22.333	20.583	22.658					
Benevento	25.917	25.000	20.417	19.833					
Cagliari	20.778	20.083	22.333	19.467					
					Qualità unica				
Campobasso	31.917	25.500	22.958	20.417					
Salerno	28.667	22.125	21.125	21.458					
Potenza	32.083	28.000	26.500	25.417					
Catania	23.704	22.208	22.250	20.708					
					VITELLI				
					1ª qualità				
VACCHE					Cuneo	44.077	41.865	41.077	37.724
1ª qualità					Bergamo	52.792	50.167	48.417	46.500
Alessandria	28.167	25.567	21.625	20.256	Brescia	47.000	45.829	44.517	42.229
Asti	27.667	22.791	22.018	18.667	Cremona	48.700	46.175	46.133	44.158
Aosta	31.958	30.083	26.417	23.000	Mantova	37.300	38.833	38.375	40.317
Bergamo	31.208	25.458	23.042	21.417	Milano	54.500	51.542	48.592	45.988
Cremona	28.300	25.133	23.408	22.742	Trento	48.458	47.083	50.250	47.708
Mantova	22.583	22.833	21.625	22.375	Rovigo	36.179	40.379	38.908	38.700
Milano	34.700	31.792	29.738	27.108	Verona	44.000	39.700	41.013	41.144
Trento	31.875	30.642	27.583	26.041	Modena	45.500	46.091	42.083	44.917
Rovigo	28.223	28.671	25.992	22.843	Parma	49.667	48.500	44.100	42.717
Verona	30.000	24.679	22.738	21.956	Firenze	45.595	42.283	41.508	41.571
Bologna	33.600	29.933	28.183	26.533	Perugia	44.200	39.538	36.344	36.142
Modena	28.583	28.208	23.583	23.333	Ancona	46.792	39.504	38.208	36.750
Parma	28.292	27.500	24.483	21.492	Latina	37.875	35.042	33.517	35.000
Firenze	30.937	27.275	23.967	23.019	Roma	41.800	36.833	30.767	30.775
Siena	31.250	28.417	23.500	22.417	Benevento	39.458	35.667	30.167	29.083
Perugia	31.100	26.210	23.627	21.965	Brindisi	43.667	42.250	40.045	34.250
					Taranto	41.667	36.958	36.583	37.042
					Caltanissetta	28.417	22.833	24.667	23.625
					Cagliari	30.992	32.167	34.167	35.167
					2ª qualità				
					Cuneo	37.866	37.225	34.412	34.412
					Bergamo	48.417	46.000	43.417	42.167
					Brescia	40.300	38.800	38.877	36.342
					Mantova	32.600	35.000	33.500	35.108
					Milano	49.700	43.000	39.771	36.699
					Trento	44.250	43.292	44.375	44.458

Segue : TAV. 236 — Prezzi medi annuali dei principali prodotti agricoli

Segue: H — BESTIAME E PRODOTTI ZOOTECNICI

Lire per quintale, peso vivo

PIAZZE - QUALITÀ	1947	1948	1949	1950	PIAZZE - QUALITÀ	1947	1948	1949	1950
<i>Segue : VITELLI</i>									
<i>2ª qualità</i>									
Rovigo	36 015	36.823	35 242	33 200					
Verona	40 342	31.008	30 392	36.483					
Parma	42 100	40.167	37.433	37.342					
Latina	35 375	32.083	29 542	31.092					
Rieti	44 200	37.900	35.833	31.500					
Chieti	35.000	31.667	30.625	31.067					
Benevento	37.708	33.667	28.250	27.083					
<i>Qualità unica</i>									
Udine	43 750	43 333	41.724	37.150					
Siena	45.125	44 625	42 208	41.225					
Messina	27.304	30 000	31.500	31.750					
Nuoro	27.708	31.250	25.500	25.417					
<i>VITELLONI</i>									
<i>1ª qualità</i>									
Alessandria	39 250	35.458	31.313	28.996					
Mantova	24 883	24 083	23 917	23 583					
Milano	38 417	35.542	38.100	46.259					
Rovigo	31.394	27.575	26 300	24.900					
Verona	35.458	28.417	23 333	21.408					
Gorizia	35.667	33.750	27.958	26.375					
Bologna	32 500	31.917	28.620	27.833					
Modena	29 708	26.167	24.922	22.542					
Parma	36.595	34 283	34 242	33.822					
Firenze	38.167	33 583	29.167	27.542					
Grosseto	37.125	33 625	35.583	31.667					
Siena	33.258	30.962	29.021	28.342					
Perugia	33.333	33.208	32.500	33 500					
Frosinone	35.583	32.333	29.900	29 738					
Latina	36.250	30 333	31.375	32.517					
Chieti	33 667	33 333	27.083	25.917					
Benevento	41.542	39 750	34.318	29.667					
Brindisi	32 833	27.833	25 750	25.000					
Matera	31.500	28.833	25.625	22.917					
Cosenza	27.833	23.000	23.750	22.083					
Caltanissetta									
<i>2ª qualità</i>									
Alessandria	33.375	30.725	26.392	23.900					
Milano	33.875	31.208	34.750	37.044					
Treviso	29 783	28.633	24.392	21 367					
Verona	32 333	26.333	21.417	20.450					
Bologna	29.817	25.600	23.575	23 367					
Ferrara	31 284	25.617	21 256	17.355					
Firenze	33.445	31.625	31.817	30.724					
Grosseto	32 500	28.583	24.917	24 500					
Siena	31.666	31.083	31.125	27.583					
Latina	33.417	29.417	26.317	25.804					
Rieti	36.000	34.000	31.875	29.000					
Chieti	33 250	28.167	29.000	28.517					
Benevento	32.750	31.333	25.250	24.000					
<i>Qualità unica</i>									
Padova	35 268	29 778	25.338	22.540					
Lecce	35.250	31.683	31.808	28.075					
Catania	26.288	25 750	26.000	24 708					
Messina	28 063	30.417	31.000	27.958					
Nuoro	25.500	29.167	27.375	27.083					
<i>ASINI</i>									
Ravenna - Da lavoro	74.583	70.250	75.333	58.482					
<i>AGNELLI</i>									
<i>AGNELLI</i>									
Alessandria - 1ª qualità	42.083	33.917	21.529	24.579					
Alessandria - 2ª qualità	37.833	30 750	21.529	19.698					
Asti	30.142	26.967	23.600	20.833					
Bergamo	25.875	24 000	22.500	—					
Sondrio	22.583	18 083	16.458	19.000					
Treviso - 1ª qualità	27.508	22.950	17.867	19.258					
Treviso - 2ª qualità	24.492	19 650	15.408	17.258					
Bologna	26.300	28.623	27.442	27.008					
Forlì - Nostrani	26.500	26.333	27.842	27.333					
Arezzo - 1ª qualità	31.800	29 333	24 859	31 251					
Grosseto	27.500	26 833	26 833	23.808					
Perugia - 1ª qualità	32.100	29 796	29.692	28.523					
Latina	32 600	31.500	22 733	24.300					
Roma (a)	38.100	40 889	38 228	—					
Chieti - 1ª qualità	31.800	31.083	27.042	26.800					
Benevento - 2ª qualità	28 250	27.000	21.000	22 917					
Lecce	25.514	30 722	29 950	24 713					
Matera	23.111	28 818	25.091	27.000					
Reggio di Calabria - 2ª qualità	22.458	21.045	21.333	17.167					
Messina	15 221	19.000	15 375	14 875					
Trapani	21 722	29 780	22.452	27.520					
Cagliari - 1ª qualità (a)	24.400	30.600	30.571	29.800					
<i>AGNELLONI</i>									
Alessandria - 1ª qualità	32.083	25.500	16.071	15.350					
Alessandria - 2ª qualità	27.917	21.583	12 077	12.504					
Treviso - 1ª qualità	23.375	22 733	14 375	14.167					
Treviso - 2ª qualità	20 042	19 083	11.542	12 167					
Verona	18 850	15.500	16 727	15.667					
Piacenza - 1ª qualità	27.333	20 688	16 375	14 242					
Piacenza - 2ª qualità	21.875	17 958	14 875	13.742					
Lucca - Nostrani	20 542	19.392	20 211	—					
Rieti	27.667	21 708	20 667	26.417					
Campobasso	25.667	22.833	20.167	18 375					
Avellino - Nostrani	22.042	19.667	16 250	17 208					
Benevento - 2ª qualità	23.042	24.417	16 667	14.500					
Bari - 1ª qualità	23.071	26.000	19.106	17.700					
Taranto	23 292	22.458	17 792	18 130					
Matera	22 780	24 778	17.800	21 571					
Cosenza	19 417	19 083	14 708	15 750					
Caltanissetta	14.000	17.667	16.000	15.083					
Messina	14 292	20 083	14.417	14 125					
Sassari (a)	26.833	26.286	30.000	29.400					
<i>CAPRETTI</i>									
Bergamo	35.875	36 500	38 500	32.833					
Pisa	32.500	25.750	30.100	29.500					
Campobasso	—	29.000	23.917	22 217					
Salerno	—	27.500	—	25.500					
Catanzaro	22.417	20 000	13.909	15 333					
Caltanissetta	19.167	19.875	19.000	24 000					
Sassari (a)	27.188	32.333	—	27.750					
<i>CAPRE</i>									
Verona	15.364	13.958	12.417	12.667					
Grosseto	—	—	9.444	8.000					
Teramo	24 250	20.500	15.500	14 583					
Taranto	—	—	11.429	14.500					
Reggio di Calabria	26.417	—	—	16.875					
Messina	12.675	15 083	13 225	12.958					
Sassari	24.417	20.900	23 333	23.889					

(a) Prezzo per quintale peso morto.

Segue : TAV. 236 — Prezzi medi annuali dei principali prodotti agricoli

Segue : H — BESTIAMI E PRODOTTI ZOOTECNICI

Lire per quintale, peso vivo

PIAZZE - QUALITÀ	1947	1948	1949	1950	PIAZZE - QUALITÀ	1947	1948	1949	1950
PECORE					Segue: SUINI				
Bergamo	18 292	14.929	14.409	11.938	Magroni				
Treviso	17.958	13 083	11.133	10.000	Bergamo - Sotto ai kg 100	62.400	47 727	30 042	34.917
Verona	17 900	16 272	16 642	15 750	Milano - Da kg 80 a 100	58 250	47 292	27 892	37.717
Udine	19 208	16 917	13 558	12.091	Verona	59.838	47.948	30 567	40 869
Bologna	22.667	17 900	16.908	16 542	La Spezia	54 167	54 375	33.167	41 875
Ferrara	21.219	15 521	14 821	15.083	Modena - Da kg 30 a 50	65 500	49.535	26 519	38.365
Forlì - Emiliana	23.600	21 917	20 208	17.383	Arezzo - 1ª qualità	60 600	42 792	25 250	35.683
Firenze	22.053	21 644	15 533	14 304	Lucca	48 396	44 458	28 458	36 458
Grosseto	...	16 000	12 083	9 542	Latina	50 583	43 682	28 517	29 100
Terni	24 854	22 448	18 083	12 500	Roma	53 000	40 333	25 138	33 292
Chieti - 1ª qualità	19 500	20 983	19 583	18 342	Pescara	50 583	39 000	21 725	31 850
Benevento	18 083	18 333	13 833	12 417	Napoli	...	40.438	28.811	31.050
Bari	20 500	21 800	14.857	13 250	Lattonzoli				
Taranto	19 792	19 333	14 083	14 500	Cremona - Fino a kg 20	85 658	62 067	32 375	50 358
Matera	19.400	20.083	12 900	16 571	Milano	79 000	60 636	32 458	50 860
Cosenza	14 500	15.917	10 833	10 167	Bolzano	70 458	54 417	32 367	38 058
Enna	26 900	23 167	19 250	16 629	Treviso	32 870	49 192
Messina	12 658	15 083	13 000	13 042	Verona	83 323	61.490	33 485	55 833
Nuoro	11.375	19 500	14.417	12 545	Modena - Oltre kg 20	79 600	51 892	27 248	46 681
MONTONI					Arezzo - 1ª qualità	81 200	52 042	24 167	45 100
Macerata	22 333	21 500	20 271	18 583	Lucca	88.975	62 892	36 083	51 854
Teramo	24 250	20 500	15 500	14 583	Macerata	75 833	49 625	24 542	37 883
CASTRATI					Latina	69 333	55 090	27 333	43 792
Verona	19 200	14 900	16 750	15.667	Roma	76 800	50.417	22 098	38 143
Udine	20 750	17 417	13 682	10 950	Chieti	85.417	65 250	30 917	52.433
Forlì - Nostrani	24 800	23 208	21 500	19 658	Nuoro	43 958	37 500	33 958	30 500
Modena	20 364	20 333	19 000	16 000	ANATRE				
Lucca	20 542	19 337	15 917	12.944	Alessandria	54 600	45 200	43 922	40.400
Perugia	27 900	23 317	21 658	21 754	Milano	47.390	43 190	46 481	41 090
Terni	27.977	23 354	22.167	17.833	Padova	41.896	41 148	40 972	38 643
Chieti - 2ª qualità	19 833	18 667	19 108	17 533	Ferrara	41 300	39 946	39 967	35 050
Benevento	23 208	25.167	18 083	18.417	Livorno	47 500	47 888	47 729	37 500
Taranto	22 208	21 542	17 818	17 325	Benevento	25.417	23 917	26 250	23 333
Matera	22.514	23.583	15.600	20 857	Cagliari	33 250	41 833	44 000	41 583
Caltanissetta	16 300	17 000	17 000	16 375	POLLI				
Messina	13.625	15 750	15.400	14 792	Milano - 1ª qualità	64 000	72.075	76 208	73.431
SUINI					Padova - 1ª qualità	61 600	61 898	59 560	57.055
Grassi					Firenze - Mezzani	63.800	67 017	68 650	66.542
Asti	56 817	44 350	29 356	36.613	Macerata - Mezzani	47.900	47 680	51.056	50.050
Cuneo	54 345	43 631	28 841	34.400	Perugia - Mezzani	47.600	50 246	50 521	51 383
Verona - Da kg 180	53.900	47 005	29 465	35 667	Roma - Mezzani	64 500	65.000	64.483	60 000
Bergamo - Da kg 150 a 180	56.455	43 958	30.167	35.083	TACCHINI				
Cremona - Inferiori a kg 150	55.400	42 083	26.817	32.575	Alessandria	57 250	51 273	51.544	45.092
Mantova - Superiori a kg 150	56 700	45 683	30 150	36.967	Padova	48.000	49 229	50 387	47 533
Milano - da kg 180	57.917	46 042	30 558	36.027	Rovigo	44 421	43 581	45.892	39 758
Treviso	50.900	39.100	27.100	31 300	Piacenza	47 083	46.102	45.925	45.925
Verona	43 410	44.594	29 265	35.315	Firenze	48 773	48 925	49 033	40 236
Gorizia	50.917	40 111	37.000	31.167	Caltanissetta	38 500	52 727	38 750	35 000
Udine	45 333	38 208	26.217	32 583	Cagliari	34.167	42 542	46 833	46 333
Bologna - Inferiori a kg 150	53 900	41.217	25.633	33.900	GALLINE				
Modena - Oltre kg 150	53 000	44 000	28.167	36 833	Bergamo	57.383	61 275	58.604	50 917
Parma - Oltre kg 150	55 000	44 600	28 542	34 592	Mantova	...	58 333	56 875	59 233
Ravenna - Inferiori a kg 150	54 300	40.350	24 433	30 504	Rovigo	54 217	57 100	55 267	53 733
Reggio nell'Emilia - Meno di kg 150	53 500	42 273	27 129	33.990	Udine	50 500	53 333	51 750	51 633
Grosseto	...	39.167	27 667	34 333	Ferrara	54 167	60 467	58 735	56 792
Perugia	45.400	41.195	27 644	31 696	Firenze	48 665	50 808	52 275	46 825
Ancona	45.444	42.825	28.286	34 500	Lucca	54 433	58 850	59 000	57 604
Macerata	42 750	38 500	24 063	33 000	Potenza	40 400	32 000
Latina	48 200	42 708	27 290	31.008	Cagliari	45.000	45 333	47 167	45 750
Roma	40 833	37.500	25 398	31.520	OCHE				
Chieti	46 875	38.971	27.075	33 644	Alessandria	52 429	41 000	32.960	30 800
Pescara	49.625	36 298	27 445	32 786	Padova	39 435	35 763	33 884	34 236
Salerno	38 200	39.143	28 500	32 071	Ferrara	29 369	28 988	29 525	26 685
Foggia	36.917	37.950	25 571	29 667	Forlì	38 758	35.153	32 050	25 975
Taranto	40 428	35 750	26 000	30.100	Benevento	23 750	20 750	21.167	16 833
Matera	45 375	35 889	25 000	27 700	Cagliari	34 083	40.917	40 333	40 667
Cosenza	38 400	32 000	27.143	27.333					
Messina	24 500	26 000	27.375	23 700					
Cagliari	34 500	31 500	30 667	29 333					
Nuoro	33 636	32 700	29 222	26.000					

Segue: TAV. 236 — Prezzi medi annuali dei principali prodotti agricoli

H — BESTIAME E PRODOTTI ZOOTECNICI

Lire per quintale, salvo diversa indicazione

PIAZZE - QUALITÀ	1947	1948	1949	1950	PIAZZE - QUALITÀ	1947	1948	1949	1950
PICIONI (a)					<i>Segue: LATTE - Lire per ettolitro</i>				
Alessandria	57.083	62.083	61.569	66.200	Di vacca				
Firenze	60.817	69.417	62.008	60.729	<i>Uso alimentare</i>				
Benevento	47.500	45.250	44.750	43.250	Torino	5.484	5.222	5.279	3.942
CONIGLI (a)					Cremona	5.017	5.304	4.817	4.090
Alessandria	41.667	31.167	25.631	23.540	Mantova	5.929	4.892	5.800	4.817
Milano	23.922	22.108	23.654	24.460	Milano	5.820	5.196	5.573	4.644
Padova	23.911	20.778	21.425	22.124	Trento	5.046	6.248	6.338	5.908
Firenze	25.538	22.191	18.717	18.650	Verona	4.800	4.311	3.359	3.359
Chieti	21.083	28.750	22.667	22.467	Bologna	5.708	6.042	5.342	4.006
Benevento	27.500	19.333	16.667	15.833	Modena	3.617	5.398	6.544	4.667
Cagliari (b)	23.818	29.583	33.917	34.333	Firenze	5.938	7.221	7.575	6.492
<i>UOVA - Lire per mille pezzi</i>					Perugia	6.625	7.833	6.479	4.792
Alessandria	34.920	31.500	31.371	28.479	Ancona	4.970	5.600	5.267	4.767
Torino	35.170	29.667	28.629	27.377	Latina	4.650	4.833	4.600	4.054
Aosta	32.000	30.750	29.917	30.000	Roma	5.958	5.500	5.500	5.500
Mantova	36.000	27.000	25.630	25.630	Campobasso	4.067	6.000	5.792	5.125
Milano	33.180	31.031	28.791	28.677	Bari	5.300	4.973	4.892	4.325
Trento	29.500	28.417	26.750	25.500	Messina	5.992	7.044	5.706	5.625
Padova	32.820	30.079	28.142	27.085	Cagliari	5.225	4.625	5.750	6.000
Rovigo	31.560	28.446	26.813	24.685	<i>Uso industriale</i>				
Venezia	32.670	29.083	26.375	24.458	Alessandria	5.958	5.758	5.417	4.295
Udine	33.542	31.167	28.083	26.083	Cremona - (Lire per quintale)	5.211	4.617	4.162	3.179
Forlì	33.870	30.430	27.573	26.373	Milano	5.821	5.163	5.250	4.149
Piacenza	32.820	28.140	28.725	27.233	Pavia	5.715	5.391	4.656	3.773
Firenze	32.670	30.958	28.792	27.241	Treviso	4.488	4.488	4.026	3.281
Perugia	31.030	26.727	25.750	25.302	Piacenza	4.838	4.633	4.633	3.054
Macerata	33.080	29.317	26.750	26.125	Latina	5.000	4.796	4.625	4.021
Roma	29.910	27.458	29.447	25.962	Campobasso	3.550	5.000	4.625	3.750
Chieti	33.080	28.920	26.500	26.250	Salerno	4.312	4.650	3.933	3.358
Matera	29.917	28.167	24.583	26.270	Messina	5.716	7.314	4.814	4.142
Reggio di Calabria	30.420	31.190	29.540	27.380	BURRO				
Catania	29.920	28.750	28.750	25.750	<i>Di affioramento</i>				
Cagliari	24.000	23.830	26.330	27.210	Brescia	108.100	101.571	83.800	74.260
<i>LATTE - Lire per ettolitro</i>					Cremona	111.300	100.333	79.908	71.842
Di bufala					Mantova	107.500	97.792	79.848	69.498
Salerno - <i>Uso industriale</i>	7.875	8.250	8.682	8.750	Milano	111.000	104.125	86.730	76.513
Di pecora					Pavia	97.000	101.450	85.875	76.950
<i>Uso alimentare</i>					Belluno	97.900	100.417	88.792	80.792
Grosseto	9.045	8.042	Vicenza	111.300	106.096	86.229	77.488
Cagliari	6.227	5.792	9.317	7.167	Piacenza	96.300	97.572	80.169	72.958
Nuoro	5.188	5.917	7.333	7.250	Reggio nell'Emilia	105.000	98.594	81.227	70.650
<i>Uso industriale</i>					<i>Di centrifuga</i>				
Cagliari	5.333	4.900	4.900	4.971	Cuneo	111.500	105.673	92.949	84.669
Di capra					Milano	114.000	108.696	94.283	83.375
<i>Uso alimentare</i>					Bolzano	120.000	108.542	95.125	75.583
Grosseto	5.682	5.925	Gorizia	107.500	123.333
Foggia	6.083	7.000	6.021	4.917	ASIAGO				
Potenza	5.167	6.267	5.058	4.500	Trento - <i>Anno precedente</i>	74.825	66.141	58.316	48.316
Nuoro	5.188	5.917	7.333	7.250	Belluno	61.250	49.791	43.250	32.000
<i>Uso industriale</i>					Vicenza - <i>Grasso stagionato</i>	57.750	44.571	38.525	30.390
Reggio di Calabria	7.008	9.417	9.675	9.400	BEL PAESE				
Di vacca					<i>Uso alimentare</i>				
<i>Uso alimentare</i>					Milano - <i>Fresco</i>	52.000	43.937	35.027
<i>Uso industriale</i>					BITTO				
<i>Uso alimentare</i>					Sondrio - <i>1 anno</i>	96.250	89.999	77.000	74.166
<i>Uso industriale</i>					BRA				
<i>Uso alimentare</i>					Cuneo - <i>Asciutto</i>	52.000	51.083	45.153

(a) Prezzo per quintale peso vivo. — (b) Prezzo per quintale peso morto.

Segue : TAV. 236 — Prezzi medi annuali dei principali prodotti agricoli

Segue : H — BESTIAME E PRODOTTI ZOOTECNICI

Lire per quintale, salvo diversa indicazione

PIAZZE - QUALITÀ	1947	1948	1949	1950	PIAZZE - QUALITÀ	1947	1948	1949	1950
CACIOCAVALLO					SBRINZ				
Salerno	76.062	78.333	63.416	53.791	Cuneo - Stagionato	101.000	97.250	76.345	
Ragusa - Vecchio	65.959	67.711	65.909	52.662	Cremona - 42% di grasso-3 mesi	65.589	54.404	53.491	40.109
EMMENTHAL					Milano - 1 mese	57.000	53.635	41.623	
Brescia - 2-3 mesi	54.600	41.679	SCAMORZA				
Cremona - 3 mesi	76.000	60.100	57.246	44.923	Campobasso - Fresca tutto burro	38.667	49.833	40.417	35.542
FONTINA					Foggia - Fresca	40.208	38.958	43.458	41.517
Aosta - Di latteria	74.208	63.417	59.625	50.750	STRACCHINO				
FRIULI DA TAVOLA					Milano - Fresco	38.835	33.821	28.008
Udine	76.875	56.500	50.666	45.141	TALEGGIO				
GORGONZOLA					Bergamo - Fresco	48.291	40.083	38.282	32.625
Novara - Maturo 2 anni	67.967	50.025	46.521	38.419	TOMA				
Novara - Maturo 1 anno	64.755	44.758	42.146	31.158	Torino - Di Lanzo	40.000	43.000
Novara - Fresco	48.571	35.483	32.979	26.079	TUMA				
Vercelli - Fresco	36.437	31.642	23.439	Messina - Fresco	44.566	37.417	47.500	47.875
Milano - Fresco	42.611	33.448	31.398	25.154	VEZZENA				
Pavia - Fresco	43.483	32.625	31.542	24.575	Trento - Vecchio	120.000	110.900	91.433
GRANA					MIELE				
Mantova - Vecchio	103.125	83.625	85.125	75.229	Roma	25.833	21.000
Modena - Di 1 anno	98.000	83.750	89.909	65.389	Campobasso	43.500	32.125	21.950	21.666
Parma - Di 1 anno	94.100	87.400	89.800	62.300	Teramo	18.417	17.833
Reggio nell'Emilia Dell'annata	88.111	79.700	80.900	51.460	LANA				
Reggio nell'Emilia - Di 1 anno	91.968	86.480	94.935	66.040	Ferrara - Modenese sucida	52.833	48.625	46.583	52.500
Reggio nell'Emilia - Di 2 anni	107.368	122.475	125.515	96.330	Grosseto-Toscana 1 ^a qualità salata	85.625	69.542	76.000	98.325
INCANESTRATO					Grosseto-Toscana 2 ^a qualità sucida	63.958	42.875	52.917	78.208
Palermo - Vecchio	63.941	65.000	69.583	69.983	Terni - Umbria saltata	78.250	68.083	76.250	88.000
MONTASIO					Rieti - Nostrana saltata	79.600	77.900	71.600	99.700
Udine - Stagionato 45-60% grasso	76.000	67.416	50.566	Rieti - Nostrana sucida	56.900	53.800	55.400	72.300
MOZZARELLA					Viterbo - Puglia saltata	53.792	55.909	60.300	76.508
Salerno - Fresca di bufala	32.125	29.208	21.917	Pescara - Sucida	85.000	72.750	70.000	85.000
PECORINO					Avellino - Sucida	58.208	50.667	60.833	74.375
Grosseto - Secco	81.666	79.416	88.364	86.458	Taranto - Sucida lunga	45.700	42.200	47.000	62.000
Roma - Romano scelto	72.333	78.833	79.118	69.000	Taranto - Sucida gentile	53.571	55.625	76.000
Viterbo - Salato di 1 ^a qualità	75.417	72.182	79.708	68.909	Matera - Lucania saltata	85.625	76.667	76.000	98.333
Benevento - Fresco	39.289	40.455	39.000	38.455	Reggio di Calabria - Calabrese 1 ^a pulita	71.500	87.958	98.333	109.583
Benevento - Semi stagionato	51.667	53.545	51.778	56.250	Messina - Sucida	35.667	38.208	39.667	60.042
Benevento - Secco	73.166	72.727	69.583	72.500	Cagliari - Da materasso	38.917	41.600	45.700	53.458
Bari - Oltre 6 mesi	71.666	61.916	65.416	56.666	BOZZOLI - lire al chilogrammo				
Foggia - Stagionato pugliese	63.000	60.208	63.166	54.491	Como Bianchi freschi	32.000	18.300	29.700	36.000
Nuoro - Fiore sardo duro	51.250	48.500	59.792	63.208	Como - Gialli freschi	30.000	16.300	26.000	34.400
Nuoro - Tipo romano	52.792	60.292	67.125	58.417	Cremona - Depurati freschi	27.500	20.000	31.700	37.900
PROVOLONE					Mantova - Gialli incrociati freschi	32.500	40.000
Cremona - Minimo 42% grasso	65.396	53.521	51.131	41.196	Milano - Bigialli secchi	61.300	95.500	128.500
Foggia - Fresco	55.041	46.500	48.750	44.667	Treviso - Secchi	70.358	38.267	58.360
Foggia - Stagionato	64.458	53.375	56.500	57.890	Vicenza - Reali gialli freschi	35.300	20.000	22.300	40.000
QUARTIROLO					Udine - Gialli freschi	25.083	22.500	38.500	51.200
Milano - Maturo scelto	33.500	32.760	26.867	RICOTTA				
RICOTTA					Roma - Romana	33.625	29.780	30.200	27.400
Roma - Romana	33.625	29.780	30.200	27.400	Caltanissetta - Salata	27.182	19.333	20.100	19.700
Caltanissetta - Salata	27.182	19.333	20.100	19.700	Enna	21.500	22.200
Enna	21.500	22.200	Palermo - Di pecora	24.833	23.200
Palermo - Di pecora	24.833	23.200	Cagliari - Fresca	13.900	12.700
Cagliari - Fresca	13.900	12.700	ROBIOLA				
ROBIOLA					Cuneo - Delle Lunghe	52.500	43.291	35.243
Cuneo - Delle Lunghe	52.500	43.291	35.243					

Tav. 237 — Prezzi medi trimestrali praticati agli «imposti» (*) per il legname da lavoro nelle principali provincie

A — ANNO 1949-50

Lire per metro cubo

ASSORTIMENTI — PROVINCIE (a)	APRILE GIUGNO	LUGLIO SETTEMBRE	OTTOBRE DICEMBRE	GENNAIO MARZO	ASSORTIMENTI — PROVINCIE (a)	APRILE GIUGNO	LUGLIO SETTEMBRE	OTTOBRE DICEMBRE	GENNAIO MARZO
TONDAME DA SEGA					PINO MARITTIMO E DOMESTICO				
ABETE BIANCO					Imperia 4.300 4.100 4.500 4.550				
Cuneo	8.000	8.500	8.000	8.500	La Spezia	6.500	6.500	6.500	6.500
*Novara	7.500	7.500	7.500	7.500	Savona	5.200	5.300	5.500	5.500
Torino	7.500	7.000	7.000	6.800	Firenze	6.000	7.000	6.000	6.000
Vercelli	7.000	7.800	8.100	8.000	Luca	6.500	6.500	6.000	6.200
Bergamo	8.500	8.800	8.500	8.400	*Pisa	6.000	6.200	6.000	6.000
*Sondrio	7.200	7.200	7.200	7.000	Pistoia	6.000	6.000	6.000	6.100
Bolzano	7.500	8.000	8.100	8.100	ROVERE				
*Trento	8.200	8.400	7.500	8.000	*Torino	10.000	10.000	10.500	11.000
*Belluno	9.000	8.000	8.500	8.000	*Vercelli	10.000	10.600	10.800	9.000
*Vicenza	6.500	7.200	8.000	7.500	*Pavia	7.000	7.000	7.000	7.000
*Udine	9.500	9.000	8.900	8.800	FAGGIO				
Imperia	6.000	6.000	6.200	6.100	*Novara	8.000	8.000	8.000	8.000
Forlì	8.000	8.500	8.500	7.500	*Udine	10.500	10.000	9.900	9.500
Arezzo	9.500	8.800	9.100	9.000	Savona	7.900	9.000	8.000	8.600
Firenze	10.000	10.000	8.500	8.000	Rieti	8.000	8.000	7.000	6.700
*Catanzaro	7.500	7.500	7.500	7.500	*L'Aquila	7.000	7.000	8.000	8.000
Reggio di Calabria	5.000	5.000	5.500	5.500	Teramo	8.000	7.500	8.000	8.000
ABETE ROSSO					*Avellino	12.000	12.000	10.000	10.000
Novara	8.000	8.000	8.000	8.000	*Salerno	6.500	6.000	—	—
*Valle d'Aosta	8.000	8.000	7.900	7.300	*Potenza	8.000	8.000	8.000	8.000
*Bergamo	9.000	8.800	8.800	8.600	*Catanzaro	6.500	6.500	6.500	6.500
*Brescia	8.000	8.000	8.500	8.600	*Cosenza	7.300	7.300	7.200	8.000
*Sondrio	7.200	7.200	7.200	7.000	Reggio di Calabria	4.500	4.500	5.500	5.500
*Bolzano	8.000	8.500	8.700	8.700	Messina	4.000	4.000	4.000	5.500
*Trento	8.800	9.100	9.000	9.000	LARICE				
*Belluno	10.000	9.000	9.000	8.500	Cuneo	8.000	8.500	8.000	8.400
*Vicenza	7.300	7.500	7.800	7.800	Novara	8.500	8.500	8.500	8.500
*Udine	10.000	9.500	9.400	9.200	*Torino	8.300	8.000	8.000	8.000
LARICE					Vercelli	8.000	8.300	9.000	8.500
Cuneo	8.000	8.500	8.000	8.400	*Valle d'Aosta	8.500	8.500	8.400	7.700
Novara	8.500	8.500	8.500	8.500	Brescia	9.000	8.700	9.000	9.200
*Torino	8.300	8.000	8.000	8.000	*Sondrio	7.500	7.500	7.500	7.300
Vercelli	8.000	8.300	9.000	8.500	*Bolzano	8.500	9.000	9.500	9.600
*Valle d'Aosta	8.500	8.500	8.400	7.700	*Trento	9.400	9.900	9.900	10.000
Brescia	9.000	8.700	9.000	9.200	*Belluno	11.000	10.000	9.500	9.000
*Sondrio	7.500	7.500	7.500	7.300	Udine	11.000	10.000	9.900	9.600
*Bolzano	8.500	9.000	9.500	9.600	Imperia	6.000	6.000	6.000	6.000
*Trento	9.400	9.900	9.900	10.000	PINO SILVESTRE				
*Belluno	11.000	10.000	9.500	9.000	Cuneo	7.000	7.500	7.000	7.000
Udine	11.000	10.000	9.900	9.600	Novara	7.000	7.000	7.000	7.000
Imperia	6.000	6.000	6.000	6.000	*Bolzano	7.000	7.500	7.600	7.600
PINO SILVESTRE					Trento	6.800	6.900	6.000	6.000
Cuneo	7.000	7.500	7.000	7.000	Udine	6.000	6.600	6.600	6.400
Novara	7.000	7.000	7.000	7.000	PINO LARICIO E NERO				
*Bolzano	7.000	7.500	7.600	7.600	Udine	6.000	6.500	6.500	6.200
Trento	6.800	6.900	6.000	6.000	Perugia	5.500	5.500	5.500	5.500
Udine	6.000	6.600	6.600	6.400	*Catanzaro	4.000	4.000	5.000	4.000
PINO LARICIO E NERO					*Cosenza	3.200	3.200	3.200	3.600
Udine	6.000	6.500	6.500	6.200	Reggio di Calabria	4.000	4.000	4.500	4.500
Perugia	5.500	5.500	5.500	5.500	Catania	4.500	4.500	4.500	4.500
*Catanzaro	4.000	4.000	5.000	4.000	PINO MARITTIMO E DOMESTICO				
*Cosenza	3.200	3.200	3.200	3.600	*Alessandria	6.200	6.900	7.000	7.000
Reggio di Calabria	4.000	4.000	4.500	4.500	Asti	6.400	6.800	6.800	6.800
Catania	4.500	4.500	4.500	4.500	Cuneo	7.000	7.500	7.500	7.000
PINO MARITTIMO E DOMESTICO					*Torino	7.000	6.700	6.500	6.500
Imperia	4.300	4.100	4.500	4.550	Vercelli	7.800	7.800	6.500	6.000
La Spezia	6.500	6.500	6.500	6.500	*Cremona	6.000	5.000	5.000	5.300
Savona	5.200	5.300	5.500	5.500	Pavia	7.000	6.500	6.500	6.500
Firenze	6.000	7.000	6.000	6.000	Ferrara	7.000	7.000	7.500	6.800
Luca	6.500	6.500	6.000	6.200	PINO MARITTIMO E DOMESTICO				
*Pisa	6.000	6.200	6.000	6.000	*Alessandria	6.200	6.900	7.000	7.000
Pistoia	6.000	6.000	6.000	6.100	Asti	6.400	6.800	6.800	6.800
ROVERE					Cuneo	7.000	7.500	7.500	7.000
*Torino	10.000	10.000	10.500	11.000	*Torino	7.000	6.700	6.500	6.500
*Vercelli	10.000	10.600	10.800	9.000	Vercelli	7.800	7.800	6.500	6.000
*Pavia	7.000	7.000	7.000	7.000	*Cremona	6.000	5.000	5.000	5.300
FAGGIO					Pavia	7.000	6.500	6.500	6.500
*Novara	8.000	8.000	8.000	8.000	Ferrara	7.000	7.000	7.500	6.800
*Udine	10.500	10.000	9.900	9.500	PINO MARITTIMO E DOMESTICO				
Savona	7.900	9.000	8.000	8.600	*Alessandria	6.200	6.900	7.000	7.000
Rieti	8.000	8.000	7.000	6.700	Asti	6.400	6.800	6.800	6.800
*L'Aquila	7.000	7.000	8.000	8.000	Cuneo	7.000	7.500	7.500	7.000
Teramo	8.000	7.500	8.000	8.000	*Torino	7.000	6.700	6.500	6.500
*Avellino	12.000	12.000	10.000	10.000	Vercelli	7.800	7.800	6.500	6.000
*Salerno	6.500	6.000	—	—	*Cremona	6.000	5.000	5.000	5.300
*Potenza	8.000	8.000	8.000	8.000	Pavia	7.000	6.500	6.500	6.500
*Catanzaro	6.500	6.500	6.500	6.500	Ferrara	7.000	7.000	7.500	6.800
*Cosenza	7.300	7.300	7.200	8.000	PINO MARITTIMO E DOMESTICO				
Reggio di Calabria	4.500	4.500	5.500	5.500	*Alessandria	6.200	6.900	7.000	7.000
Messina	4.000	4.000	4.000	5.500	Asti	6.400	6.800	6.800	6.800

(*) «L'imposto» è il luogo dove esiste possibilità di ulteriore trasporto dei prodotti con mezzi normali verso località di trasformazione o consumo

(a) Le provincie elencate sono quelle per le quali nell'ambito della propria Regione si sono conseguite nel 1949-50, per ciascun assortimento e specie legnosa, le maggiori utilizzazioni costituenti nel loro insieme almeno il 70% delle utilizzazioni regionali. Le provincie contrassegnate con il segno * costituiscono per la consistenza e natura dei soprassuoli boschivi, i più importanti centri di produzione nazionale.

Segue : TAV. 237 — Prezzi medi trimestrali praticati agli «imposti» (*) per il legname da lavoro nelle principali provincie

Segue : A — ANNO 1949-50

Lire per metro cubo

ASSORTIMENTI — PROVINCIE (a)	APRILE GIUGNO	LUGLIO SETTEMBRE	OTTOBRE DICEMBRE	GENNAIO MARZO	ASSORTIMENTI — PROVINCIE (a)	APRILE GIUGNO	LUGLIO SETTEMBRE	OTTOBRE DICEMBRE	GENNAIO MARZO
TRAVAME ASCIATO					TRAVERSE FERROVIA- RIE				
ABETE BIANCO					ROVERE				
Bergamo	9.000	9.200	9.500	9.400	Arezzo	9.400	7.800	7.700	7.600
Trento	7.700	7.600	8.600	9.000	Firenze	8.000	8.000	7.500	8.500
Belluno	7.000	7.000	7.500	7.500	Grosseto	7.500	7.500	—	—
Vicenza	8.500	8.500	9.000	8.800	Siena	7.000	7.000	7.000	7.000
*Arezzo	9.000	8.500	8.500	8.500	*Perugia	7.000	7.000	7.000	7.000
Firenze	10.000	10.000	9.000	9.000	Terni	8.500	8.500	8.000	8.000
					Latina	9.600	—	—	4.800
ABETE ROSSO					Rieti	9.200	8.800	8.800	6.800
Valle d'Aosta	11.000	11.000	9.500	7.000	Salerno	8.000	8.000	8.000	8.000
Bergamo	9.500	9.500	9.800	9.500	*Potenza	8.400	8.400	9.000	9.000
Brescia	12.000	12.000	11.000	11.000	Catanzaro	8.500	8.500	8.500	8.000
Sondrio	11.000	11.000	11.000	11.000	*Cosenza	7.400	7.100	7.400	6.800
*Bolzano	8.000	8.000	8.200	8.200					
*Trento	8.000	8.100	9.200	9.000	CERRO				
Belluno	—	—	8.000	7.500	Grosseto	7.500	7.500	7.500	7.500
Vicenza	9.000	9.000	7.700	7.500	Siena	6.500	6.500	6.500	6.000
*Udine	11.500	11.000	10.500	10.200	Perugia	5.500	6.000	6.000	6.000
					Terni	7.500	7.500	7.500	7.000
LARICE					Rieti	7.800	7.100	7.100	6.700
Torino	9.200	8.500	8.500	9.000	*Viterbo	7.000	7.700	7.700	7.700
Valle d'Aosta	11.000	11.000	10.000	7.500	Campobasso	8.500	10.200	10.500	10.500
*Bolzano	8.500	8.500	8.800	8.800	Salerno	7.600	7.000	7.000	7.000
Trento	8.100	8.500	10.000	10.000	Matera	8.000	8.000	9.000	9.000
Belluno	8.000	8.000	8.500	8.000	*Potenza	7.600	7.600	7.600	7.600
					*Catanzaro	8.000	8.000	8.000	8.500
PINO SILVESTRE									
*Bolzano	7.300	7.500	7.900	7.600	FAGGIO				
					Perugia	5.000	5.500	5.500	5.500
PINO LARICIO					*Frosinone	6.000	5.000	5.500	5.500
Catanzaro	4.000	4.000	—	4.000	Rieti	7.400	7.000	7.000	5.300
*Cosenza	4.700	4.700	—	4.500	Roma	3.800	3.800	—	—
					*L'Aquila	6.700	6.000	6.000	5.600
CASTAGNO					*Avellino	7.000	7.000	6.000	6.000
Roma	9.000	9.000	11.000	11.000	Benevento	5.600	5.600	5.000	5.000
Viterbo	8.000	8.000	8.000	8.000	*Salerno	6.400	6.400	6.400	6.400
*Catanzaro	6.000	6.000	6.000	6.000	*Potenza	7.600	7.600	7.600	7.600
Cosenza	7.000	7.000	—	7.200	Catanzaro	7.000	7.000	6.500	7.000
Reggio di Calabria	5.000	5.000	5.000	8.000	*Cosenza	6.500	6.000	6.500	6.200
LEGNAME PER DOGHE					LEGNAME PER PASTA				
CASTAGNO					ABETE BIANCO				
Vicenza	7.000	7.000	6.500	6.300	Novara	4.000	4.000	4.000	4.000
Roma	7.000	7.000	7.900	8.000	Trento	4.000	3.800	4.300	3.500
*Viterbo	7.000	7.000	6.000	7.000					
*Avellino	5.000	5.000	6.500	6.500	ABETE ROSSO				
Napoli	7.000	7.000	7.000	5.000	*Bolzano	4.200	4.500	4.600	4.600
*Salerno	7.500	7.500	7.500	6.500	*Trento	4.100	4.200	4.800	4.400
Catanzaro	3.500	3.500	4.000	3.500	Belluno	5.000	5.000	4.500	4.500
Reggio di Calabria	4.000	4.000	4.000	4.000	*Udine	4.500	4.500	4.600	4.500

(*), (a) Cfr. note corrispondenti a pagina precedente.

Segue : TAV. 237 — Prezzi medi trimestrali praticati agli «imposti» (*) per il legname da lavoro nelle principali provincie

Segue : A — ANNO 1949-50

Lire per metro cubo

ASSORTIMENTI PROVINCIE (a)	APRILE GIUGNO	LUGLIO SETTEMBRE	OTTOBRE DICEMBRE	GENNAIO MARZO	ASSORTIMENTI PROVINCIE (a)	APRILE GIUGNO	LUGLIO SETTEMBRE	OTTOBRE DICEMBRE	GENNAIO MARZO
<i>Segue: LEGNAME PER PASTA</i>					LARICE				
PINO SILVESTRE					Torino	7.500	6.800	6.800	6.800
Varese	4.200	4.700	5.000	4.300	Valle d'Aosta	6.500	6.500	6.000	6.000
Bolzano	4.000	4.200	4.300	4.300	Trento	4.700	4.700	5.800	5.700
Imperia	3.700	4.000	3.900	3.900					
PINO MARITTIMO E DOMESTICO					PINO SILVESTRE				
Imperia	3.600	3.600	3.200	3.300	Valle d'Aosta	6.000	6.000	5.800	5.700
					Bolzano	5.800	6.000	6.300	6.400
PIOPI					Trento	4.300	4.500	5.100	5.000
*Alessandria	5.700	5.900	5.000	5.000	Imperia	3.800	4.800	4.200	4.000
*Cuneo	5.500	5.500	5.500	5.200	Savona	5.300	5.500	5.000	5.000
*Torino	5.800	5.600	5.500	5.600					
Vercelli	5.000	4.800	4.000	3.900	PINO LARICIO E NERO				
Mantova	7.000	7.000	6.500	6.300	Udine	5.500	5.500	5.500	5.000
*Pavia	5.500	5.000	4.500	4.500	L'Aquila	5.000	5.000	5.000	—
Frosinone	6.500	6.000	5.500	—	*Cosenza	2.200	2.200	2.200	2.000
LEGNAME PER ESTRAT- TI TANNICI									
CASTAGNO.					PINO MARITTIMO E DOMESTICO				
Alessandria	4.000	4.000	4.000	3.500	Imperia	3.200	3.500	3.500	3.600
*Cuneo	4.000	3.800	3.500	3.000	*La Spezia	5.000	5.000	5.000	5.000
Torino	4.200	3.800	3.400	3.200	Firenze	6.500	6.500	5.500	5.000
Brescia	4.500	—	3.700	3.500	*Lucca	5.500	5.500	5.500	6.000
Udine	3.700	3.800	3.700	3.200	Siena	5.000	5.000	5.000	5.000
*Genova	3.300	3.500	3.400	3.000					
Imperia	3.000	3.000	2.900	2.900	ROVERE				
La Spezia	4.500	4.500	4.500	4.500	Perugia	5.500	5.000	5.000	5.000
*Savona	4.000	4.000	3.500	3.000					
Bologna	4.200	4.500	4.000	2.500	CERRO				
*Parma	5.500	5.000	3.000	3.000	Grosseto	5.500	5.500	5.500	5.500
Arezzo	2.800	2.800	2.500	2.600	Siena	5.500	5.500	5.500	—
Firenze	4.000	—	4.500	4.500					
Grosseto	4.800	4.800	3.800	3.800	CASTAGNO				
*Lucca	3.800	3.800	3.300	3.200	Vicenza	6.000	6.000	6.500	6.700
*Massa-Carrara	3.500	3.100	3.000	2.900	Grosseto	5.500	5.500	5.500	5.500
Pistoia	3.300	3.200	3.200	2.600	Lucca	7.000	7.000	7.000	—
Avellino	3.000	3.000	3.000	3.000	Massa-Carrara	6.000	5.600	5.000	5.000
Catanzaro	1.000	1.000	1.700	1.500	Siena	6.000	6.000	6.000	—
*Cosenza	2.000	2.000	—	3.000	Rieti	5.500	5.500	5.000	—
PUNTELLAME DA MI- NIERA					Viterbo	5.000	6.000	6.000	6.000
ABETE ROSSO					*Salerno	6.000	5.500	—	—
Valle d'Aosta	6.000	6.000	5.600	5.500	Potenza	5.000	5.000	5.000	5.000
Bergamo	6.500	6.500	6.500	6.500	Cosenza	4.200	4.200	4.200	4.300
Trento	4.500	4.500	5.300	5.700					
Belluno	3.500	3.500	5.000	4.500					

(*), (a) Cfr. note corrispondenti a pag. 612.

Segue : TAV. 237 — Prezzi medi trimestrali praticati agli «imposti» (*) per il legname da lavoro nelle principali provincie

B — ANNO 1950-51

Lire per metro cubo

ASSORTIMENTI — PROVINCIE (a)	AFRILE GIUGNO	LUGLIO SETTEMBRE	OTTOBRE DICEMBRE	GENNAIO MARZO	ASSORTIMENTI — PROVINCIE (a)	APRILE GIUGNO	LUGLIO SETTEMBRE	OTTOBRE DICEMBRE	GENNAIO MARZO
TONDAME DA SEGA					PINO LARICIO E NERO				
ABETE BIANCO					Udine	6.000	5.800	6.000	8.800
Cuneo	8.800	9.000	9.500	10.500	Perugia	5.500	—	6.000	6.000
*Novara	7.700	7.900	8.000	7.800	*Catanzaro	4.500	4.500	5.000	5.000
Torino	7.000	7.000	7.000	8.000	*Cosenza	4.500	5.000	4.200	4.000
Vercelli	8.000	8.200	9.000	10.000	Reggio di Calabria	4.500	5.000	5.000	5.000
Bergamo	8.300	8.500	8.800	9.500	Catania	5.000	5.000	5.000	5.500
*Sondrio	7.000	7.500	9.000	10.500	PINO MARITTIMO E DOMESTICO				
Bolzano	7.500	8.200	9.500	11.300	Imperia	4.500	4.500	4.500	4.500
*Trento	8.000	8.500	9.500	12.000	La Spezia	6.500	6.500	6.500	6.500
*Belluno	7.500	8.000	9.000	12.000	Savona	5.000	5.300	5.500	5.500
*Vicenza	7.800	7.500	8.800	10.000	Firenze	6.000	6.500	6.500	7.500
*Udine	8.600	8.700	9.000	11.400	Lucca	6.000	6.000	6.800	6.800
Imperia	6.000	6.000	6.000	6.100	*Pisa	7.000	6.500	6.000	7.000
Forlì	8.400	8.500	9.000	—	Pistoia	6.300	6.100	6.200	7.000
Arezzo	8.700	8.700	9.000	9.800	ROVERE				
Firenze	7.500	7.500	9.000	9.500	*Torino	12.000	12.000	12.000	12.500
*Catanzaro	7.600	7.600	7.500	7.500	*Vercelli	8.800	9.000	10.500	11.000
Reggio di Calabria	6.500	6.500	7.000	6.500	*Pavia	7.000	9.000	9.000	9.000
ABETE ROSSO					FAGGIO				
Novara	8.200	8.500	8.500	8.500	Novara	8.000	8.000	9.000	8.500
*Valle d'Aosta	7.600	7.600	8.200	9.500	*Udine	9.300	9.500	10.200	10.700
*Bergamo	8.600	8.800	9.200	10.000	Savona	8.600	9.000	9.000	9.000
*Brescia	8.500	8.800	10.000	10.900	Rieti	7.000	7.500	6.000	8.000
*Sondrio	7.000	7.500	9.000	10.500	*L'Aquila	7.800	7.900	7.500	8.500
*Bolzano	8.200	8.800	10.100	12.000	Teramo	6.500	7.500	7.800	8.000
*Trento	8.500	9.000	10.000	12.500	*Avellino	10.000	10.000	11.000	12.000
*Belluno	8.000	9.000	10.000	13.000	*Salerno	8.000	10.000	11.000	11.000
*Vicenza	8.000	7.500	9.300	11.000	*Potenza	8.000	8.000	8.000	9.000
*Udine	9.000	9.000	9.500	11.900	*Catanzaro	6.500	6.500	6.500	6.500
LARICE					*Cosenza	9.000	8.000	8.000	8.500
Cuneo	8.500	8.500	9.000	10.000	Reggio di Calabria	5.500	6.500	7.000	7.000
Novara	8.700	9.000	9.000	9.000	Messina	5.500	6.000	6.000	6.000
*Torino	8.300	8.500	8.500	8.500	CASTAGNO				
Vercelli	9.000	9.500	10.500	12.000	*Cuneo	7.500	8.000	8.500	9.000
*Valle d'Aosta	7.800	7.900	8.500	10.000	Torino	7.000	7.500	7.500	8.500
Brescia	9.200	9.500	10.500	11.500	Vercelli	7.200	7.800	8.500	9.000
*Sondrio	7.300	7.700	9.200	10.800	Vicenza	—	9.000	7.100	7.200
*Bolzano	9.000	9.800	11.300	13.600	La Spezia	9.000	9.000	10.000	10.000
*Trento	9.000	10.000	10.500	14.000	Arezzo	8.400	8.400	8.200	7.500
*Belluno	8.500	10.000	11.000	14.000	Lucca	7.500	7.500	8.000	8.000
Udine	9.400	9.500	10.500	13.100	*Roma	10.500	12.000	12.100	12.300
Imperia	6.000	6.000	6.000	6.000	Viterbo	7.000	7.000	10.800	11.300
PINO SILVESTRE					*Avellino	10.000	10.000	10.500	11.000
Cuneo	7.000	7.200	7.500	8.000	Caserta	7.000	7.000	7.000	7.500
Novara	7.000	7.300	7.500	7.500	Salerno	12.000	14.000	14.000	15.000
*Bolzano	7.200	7.600	8.600	10.000	Catanzaro	5.000	5.000	5.000	5.000
Trento	6.000	7.000	7.000	11.000	*Cosenza	6.200	6.500	6.500	7.200
Udine	6.100	6.500	6.700	9.000					

(*), (a) Cfr. note corrispondenti a pag. 612.

Segue: TAV. 237 — Prezzi medi trimestrali praticati agli «imposti» (*) per il legname da lavoro nelle principali provincie

Segue: B — ANNO 1950-51

Lire per metro cubo

ASSORTIMENTI PROVINCIE (a)	APRILE GIUGNO	LUGLIO SETTEMBRE	OTTOBRE DICEMBRE	GENNAIO MARZO	ASSORTIMENTI PROVINCIE (a)	APRILE GIUGNO	LUGLIO SETTEMBRE	OTTOBRE DICEMBRE	GENNAIO MARZO
Segue: TONDAME DA SEGA					LEGNAME PER DOGHE				
PIOPI					CASTAGNO				
*Alessandria	6.500	6.000	7.000	7.000	Vicenza	—	—	5.000	5.500
*Asti	7.000	6.000	7.000	7.000	Roma	8.500	10.000	10.000	10.000
*Cuneo	6.800	7.000	8.000	8.800	*Viterbo	7.000	7.000	10.800	12.600
*Torino	6.700	7.000	7.000	9.000	*Avellino	6.000	6.000	6.000	6.500
Vercelli	5.600	5.500	6.500	7.000	Napoli	5.000	5.000	6.000	6.000
*Cremona	5.400	5.500	5.800	6.800	*Salerno	7.500	7.000	7.500	8.000
*Pavia	6.500	7.000	7.000	7.000	Catanzaro	3.500	3.500	5.000	—
Ferrara	7.000	7.500	—	8.000	Reggio di Calabria	4.000	4.000	4.000	4.000
TRAVAME ASCIATO					TRAVERSE FERROVIA- RIE				
ABETE BIANCO					ROVERE				
Bergamo	—	—	9.300	—	Arezzo	7.800	8.700	8.500	8.700
Trento	9.000	9.000	10.000	12.500	Firenze	8.000	8.000	8.000	10.000
Belluno	7.000	7.500	8.000	10.000	Grosseto	7.500	—	—	—
Vicenza	8.500	9.000	9.000	—	Siena	7.000	9.000	9.000	9.000
*Arezzo	9.000	8.500	9.100	9.500	*Perugia	7.000	7.000	8.000	8.000
Firenze	8.000	8.000	10.000	10.500	Terni	7.000	8.500	8.000	8.200
ABETE ROSSO					LATINA				
Valle d'Aosta	7.300	7.300	8.400	9.800	Rieti	7.000	8.900	8.800	8.800
Bergamo	9.000	9.200	9.600	10.300	Salerno	8.900	8.000	8.000	8.000
Brescia	11.200	11.500	12.200	13.000	*Potenza	9.000	9.000	9.000	10.500
Sondrio	11.000	11.000	12.000	12.800	Catanzaro	8.000	8.500	8.500	8.500
*Bolzano	8.000	8.000	9.600	10.800	*Cosenza	8.800	8.800	7.000	6.000
*Trento	9.500	9.500	10.500	13.000					
Belluno	8.000	8.000	9.000	11.000	CERRO				
Vicenza	7.300	8.000	9.000	12.000	Grosseto	7.500	7.500	7.500	8.000
*Udine	10.000	9.800	10.000	12.000	Siena	6.000	8.000	8.000	8.000
LARICE					Perugia				
Torino	9.500	10.000	10.000	9.500	Perugia	6.000	6.000	7.000	7.000
Valle d'Aosta	7.600	7.800	9.000	10.200	Terni	6.000	6.500	7.500	7.500
*Bolzano	8.600	8.100	10.400	11.000	Rieti	6.800	8.000	7.800	6.900
Trento	10.000	10.500	11.000	14.500	*Viterbo	7.500	7.400	7.600	7.500
Belluno	8.500	9.000	9.500	12.000	Campobasso	10.500	10.500	6.500	6.500
PINO SILVESTRE					Salerno				
*Bolzano	7.100	7.500	8.400	9.400	Matera	9.000	7.000	7.000	7.000
PINO LARICIO					Potenza				
Catanzaro	4.000	4.000	4.000	4.000	*Catanzaro	8.500	8.000	8.000	8.000
*Cosenza	6.000	6.000	6.000	4.800	FAGGIO				
CASTAGNO					Perugia				
Roma	11.000	12.500	12.600	12.700	*Frosinone	5.000	5.000	6.000	6.000
Viterbo	8.000	8.000	11.500	12.400	Rieti	6.000	7.200	7.200	7.200
*Catanzaro	6.000	6.000	6.500	6.500	Roma	6.000	7.500	—	—
Cosenza	7.000	7.000	7.000	7.600	*L'Aquila	—	—	—	9.400
Reggio di Calabria	8.000	8.500	8.500	8.500	*Avellino	5.800	6.000	7.000	8.000
					*Benevento				
					Salerno				
					*Potenza				
					Catanzaro				
					*Cosenza				

(*), (a) Cfr. note corrispondenti a pag. 612.

Segue : Tav. 237 — Prezzi medi trimestrali praticati agli «imposti» (*) per il legname da lavoro nelle principali provincie

Segue : B — ANNO 1950-51

Lire per metro cubo

ASSORTIMENTI PROVINCIE (a)	APRILE GIUGNO	LUGLIO SETTEMBRE	OTTOBRE DICEMBRE	GENNAIO MARZO	ASSORTIMENTI PROVINCIE (a)	APRILE GIUGNO	LUGLIO SETTEMBRE	OTTOBRE DICEMBRE	GENNAIO MARZO
LEGNAMME PER PASTA					PUNTELLAME DA MI- NIERA				
ABETE BIANCO					ABETE ROSSO				
Novara	4.000	4.000	4.500	4.000	Valle d'Aosta	5.600	5.700	5.900	7.000
Trento	3.500	4.500	5.000	9.000	Bergamo	6.500	7.000	7.500	8.500
					Trento	5.000	6.500	7.000	10.000
ABETE ROSSO.					Belluno	4.000	3.500	4.000	5.000
*Bolzano	4.400	4.600	5.100	6.000	LARICE				
*Trento	4.000	5.000	5.000	9.000	Torino	6.800	6.800	6.800	7.000
Belluno	4.000	4.000	4.500	6.000	Valle d'Aosta	6.100	6.300	6.600	7.500
*Udine	4.300	4.300	4.400	6.900	Trento	5.500	6.500	7.500	10.000
PINO SILVESTRE					PINO SILVESTRE				
Varese	4.500	4.000	4.700	5.400	Valle d'Aosta	5.700	5.800	6.000	7.000
Bolzano	4.000	4.000	4.400	5.300	Bolzano	6.500	5.700	6.100	7.600
Imperia	3.700	3.700	3.700	3.500	Trento	4.500	6.000	6.000	9.000
PINO MARITTIMO E DOMESTICO					Imperia	4.000	4.000	4.000	4.000
Imperia	3.200	3.200	3.200	3.000	Savona	5.000	5.600	5.800	5.800
PIOPPI					PINO LARICIO E NERO				
*Alessandria	5.000	5.000	6.000	5.700	Udine	4.800	4.700	5.300	7.000
*Cuneo	5.000	5.000	5.600	6.200	L'Aquila	—	5.000	5.000	5.000
*Torino	5.600	5.800	6.000	6.000	*Cosenza	4.000	4.000	4.200	2.500
Vercelli	3.900	4.000	5.000	5.500	PINO MARITTIMO E DOMESTICO				
Mantova	6.200	6.200	6.200	7.200	Imperia	3.700	3.700	3.700	3.600
*Pavia	4.500	5.500	5.500	5.500	*La Spezia	5.000	5.500	5.500	5.500
Frosinone	—	—	—	—	Firenze	6.500	6.500	6.000	6.500
LEGNAMME PER ESTRAT- TI TANNICI					*Lucca	5.700	6.000	6.500	6.500
CASTAGNO					Siena	—	—	5.500	5.500
Alessandria	3.000	3.500	4.000	4.600	ROVERE .				
*Cuneo	2.800	2.800	3.500	3.800	Perugia	5.000	5.500	6.000	5.500
*Torino	3.200	3.400	3.600	3.500	CERRO				
Brescia	3.500	3.800	4.000	4.200	Grosseto	5.000	6.500	6.500	6.500
Udine	3.200	3.200	3.200	3.800	Siena	—	—	5.500	5.500
*Genova	3.000	3.000	4.000	4.200	CASTAGNO				
Imperia	2.700	2.700	2.700	2.600	Vicenza	—	—	—	—
La Spezia	4.000	3.300	5.500	5.500	Grosseto	5.500	6.000	6.000	6.000
*Savona	3.000	3.000	3.800	3.800	Lucca	—	—	—	—
Bologna	2.400	2.400	2.000	2.800	Massa-Carrara	—	—	5.800	6.300
*Parma	3.000	3.000	3.000	3.300	Siena	—	—	6.000	6.000
Arezzo	2.800	2.800	2.900	2.800	Rieti	—	—	—	—
Firenze	4.000	4.000	4.500	4.500	Viterbo	6.000	6.000	6.500	6.600
Grosseto	3.000	3.000	3.000	3.000	*Salerno	—	—	—	—
*Lucca	3.200	3.200	3.400	3.800	Potenza	5.000	5.000	5.000	5.500
*Massa-Carrara	3.000	3.700	3.600	3.700	Cosenza	—	—	4.500	4.500
Pistoia	2.600	2.500	2.700	3.200					
Avellino	2.500	2.500	2.500	2.600					
Catanzaro	1.500	1.500	1.700	1.700					
*Cosenza	2.500	3.000	3.200	3.800					

(*), (a) Cfr. note corrispondenti a pag. 612.

Tav. 238 — Prezzi medi trimestrali praticati agli «imposti» (*) per la legna da ardere e il carbone vegetale nelle principali provincie

A — ANNO 1949-50

Lire per quintale

PRODOTTI — PROVINCIE (a)	APRILE GIUGNO	LUGLIO SETTEMBRE	OTTOBRE DICEMBRE	GENNAIO MARZO	PRODOTTI — PROVINCIE (a)	APRILE GIUGNO	LUGLIO SETTEMBRE	OTTOBRE DICEMBRE	GENNAIO MARZO
LEGNA DA ARDERE					LEGNA DI ESSENZA DOLCE				
LEGNA DI ESSENZA FORTE					*Cuneo	400	500	550	500
Alessandria	600	630	600	600	Novara	450	500	450	380
*Cuneo	550	650	700	650	Torino	600	600	600	500
*Novara	700	850	800	720	Valle d'Aosta	570	570	550	450
*Torino	700	700	750	700	Sondrio	380	420	500	500
*Vercelli	630	790	720	650	*Bolzano	360	400	500	500
Valle d'Aosta	730	730	710	610	*Trento	410	450	480	450
Brescia	650	680	650	650	*Belluno	400	500	450	450
Como	700	700	700	700	Vicenza	400	450	470	480
Pavia	700	750	650	650	Imperia	380	320	350	380
Sondrio	640	660	700	700	Savona	350	400	350	350
Varese	700	800	760	700	Forlì	400	450	420	400
*Trento	580	620	630	600	Ravenna	420	480	400	330
Belluno	500	650	650	650	Firenze	420	400	350	300
Treviso	600	600	700	850	Lucca	350	400	350	300
Vicenza	600	650	600	600	Pisa	320	320	320	300
*Udine	580	620	640	590	Terni	370	380	400	350
*Genova	540	630	700	600	Macerata	400	400	400	400
Imperia	450	460	440	450	Viterbo	300	350	350	350
La Spezia	550	550	600	600	L'Aquila	250	230	300	300
*Savona	500	600	500	450	Pescara	350	350	380	370
Bologna	560	620	580	500	Benevento	280	280	350	400
Forlì	550	600	590	480	Foggia	280	280	300	—
Modena	600	600	550	550	Taranto	290	250	250	200
Parma	550	600	500	500	Cosenza	190	150	200	250
Piacenza	550	700	670	600	Catania	300	300	400	400
Reggio nell'Emilia	550	550	450	500	Cagliari	300	300	300	300
*Arezzo	500	500	460	450	FASCINAME DI ESSENZA FORTE				
Firenze	550	500	500	400	Cuneo	400	500	500	450
*Grosseto	400	420	420	450	Novara	500	550	500	400
Lucca	450	500	500	480	Torino	600	600	600	550
Massa-Carrara	530	550	500	460	Bergamo	500	600	550	500
Pisa	480	520	550	450	*Brescia	500	530	500	480
Pistoia	470	540	530	500	*Como	500	500	500	450
Siena	400	450	450	400	Pavia	500	550	450	450
*Perugia	400	450	430	430	*Varese	500	600	440	390
Terni	430	450	450	430	Trento	430	490	480	450
Ascoli Piceno	500	500	500	450	Belluno	400	450	400	350
Macerata	550	500	500	500	*Treviso	350	350	300	400
Frosinone	450	450	500	400	Verona	450	450	600	500
*Rieti	400	450	400	350	Vicenza	400	430	460	450
Roma	450	450	430	400	Udine	360	430	450	400
*Viterbo	400	450	400	400	Genova	380	450	480	400
Campobasso	380	380	400	400	Savona	300	350	—	300
*L'Aquila	350	340	400	380	Bologna	470	470	420	390
*Teramo	430	450	450	410	Forlì	500	500	510	400
Avellino	400	400	400	400	Modena	500	500	500	400
Benevento	350	350	450	500	Parma	500	550	500	500
Salerno	500	520	520	500	Reggio nell'Emilia	400	400	400	400
Bari	500	400	400	400	Arezzo	300	400	230	230
Foggia	350	350	400	300	Firenze	300	350	350	250
Taranto	480	450	420	410	Grosseto	200	200	180	180
Matera	600	600	400	400	Livorno	400	330	270	260
Potenza	400	350	350	350	Siena	300	350	300	300
Catanzaro	200	200	270	200	Perugia	230	250	250	250
*Cosenza	240	210	250	300	Terni	320	350	300	330
Catania	400	400	500	450	Ascoli Piceno	450	450	450	500
Messina	350	300	350	350	Frosinone	300	400	350	300
Cagliari	400	400	400	370	Roma	230	230	260	250
*Nuoro	300	300	300	300					

(*) L'imposto è il luogo dove esiste possibilità di ulteriore trasporto dei prodotti con mezzi normali verso località di trasformazione o consumo.

(a) Le provincie elencate sono quelle per le quali nell'ambito della propria Regione si sono conseguite nel 1949-50, per ciascun prodotto ed essenza legnose, le maggiori utilizzazioni regionali. Le provincie contrassegnate col segno * costituiscono, per la consistenza e natura dei soprassuoli boschivi, i più importanti centri di produzione nazionale.

Segue: TAV. 238 — Prezzi medi trimestrali praticati agli «imposti» (*) per la legna da ardere e il carbone vegetale nelle principali provincie

Segue: A — ANNO 1949-50

Lire per quintale

PRODOTTI — PROVINCIE (a)	APRILE GIUGNO	LUGLIO SETTEMBRE	OTTOBRE DICEMBRE	GENNAIO MARZO	PRODOTTI — PROVINCIE (a)	APRILE GIUGNO	LUGLIO SETTEMBRE	OTTOBRE DICEMBRE	GENNAIO MARZO
<i>segue :</i>					<i>segue :</i>				
FASCINAME DI ESSENZA FORTE					CARBONE DI ESSENZA FORTE				
Viterbo	250	250	250	250	Bologna	2.670	2.860	2.670	2.480
Campobasso	120	120	120	120	Forlì	2.500	2.500	2.530	2.700
L'Aquila	200	190	190	200	Parma	2.300	2.400	2.300	2.300
Avellino	300	300	300	300	Reggio nell'Emilia	2.100	2.100	2.300	2.300
Napoli	350	350	350	350	Firenze	2.600	2.500	2.500	2.500
Salerno	180	190	190	190	*Grosseto	2.400	2.400	2.400	2.400
Bari	300	150	120	120	Pisa	2.500	2.600	2.700	2.600
Foggia	200	200	250	—	*Siena	2.500	2.600	2.400	2.500
Taranto	250	300	230	240	*Perugia	2.100	2.200	2.300	2.200
Matera	500	500	400	400	*Terni	2.300	2.400	2.400	2.400
Potenza	200	150	250	250	Ascoli Piceno	2.100	2.200	2.200	2.100
Catanzaro	150	150	150	150	Macerata	2.400	2.200	2.500	2.500
Reggio di Calabria	180	180	180	180	Pesaro e Urbino	2.400	2.500	2.500	2.500
Catania	300	300	300	250	*Frosinone	2.200	1.800	2.000	1.800
Messina	150	150	200	200	Rieti	2.100	2.200	2.000	2.000
Cagliari	200	200	200	200	*Roma	2.200	2.200	2.430	2.400
*Nuoro	150	150	150	150	*Campobasso	2.000	2.000	2.200	2.200
FASCINAME DI ESSENZA DOLCE					CARBONE DI ESSENZA DOLCE				
Cuneo	300	380	400	350	L'Aquila	1.800	1.850	1.900	1.900
Torino	400	400	400	450	Avellino	2.000	2.000	2.100	2.000
Valle d'Aosta	400	400	380	240	*Caserta	1.700	1.700	1.800	1.900
Bergamo	400	450	450	400	*Salerno	2.000	2.100	2.400	2.200
Brescia	400	450	400	370	Foggia	2.000	2.100	2.200	2.000
Como	400	450	450	400	Taranto	2.900	3.200	2.900	2.700
Varese	400	500	350	300	*Potenza	1.200	1.000	1.600	1.450
*Trento	340	330	380	360	*Catanzaro	1.600	1.600	2.000	1.400
Belluno	300	350	300	300	*Cosenza	1.400	1.200	1.600	1.700
Vicenza	300	250	300	280	Catania	2.000	2.000	1.900	2.100
Udine	300	280	270	270	Messina	1.800	1.800	1.700	1.500
Genova	330	350	360	300	*Cagliari	2.000	2.000	2.000	2.000
Savona	250	300	—	200	*Nuoro	2.000	—	1.900	1.900
Forlì	400	400	400	350	CARBONE DI ESSENZA DOLCE				
Ravenna	280	300	250	220	Brescia	2.000	2.000	2.200	2.200
Firenze	300	300	300	200	Trento	1.900	—	1.900	1.900
*Pisa	220	250	280	200	Savona	1.800	1.800	2.000	1.700
Perugia	200	200	200	200	Lucca	1.800	1.800	1.800	1.600
Roma	230	230	230	200	Taranto	2.100	2.600	2.200	2.400
L'Aquila	150	—	100	100	*Cosenza	1.100	900	1.500	1.600
Benevento	150	150	120	200	CARBONELLA DI ESSENZA FORTE				
Napoli	250	250	250	250	Bologna	1.900	2.000	1.600	1.550
Taranto	150	150	150	150	Forlì	1.300	1.400	1.000	2.000
Cosenza	80	50	90	90	Modena	1.800	1.800	1.500	1.600
Catania	200	200	200	180	Arezzo	1.500	1.400	1.800	1.600
Messina	100	100	120	120	*Firenze	1.200	1.200	1.400	1.400
Cagliari	100	100	150	150	Pisa	1.300	1.300	1.300	1.200
CARBONE VEGETALE					CARBONELLA DI ESSENZA DOLCE				
CARBONE DI ESSENZA FORTE					CARBONELLA DI ESSENZA DOLCE				
Alessandria	2.300	2.500	2.500	2.200	Firenze	1.000	1.000	1.000	1.000
Cuneo	1.800	1.900	1.900	2.000	Catanzaro	1.110	1.100	1.200	1.000
Brescia	2.400	2.400	2.600	2.600					
Trento	2.350	—	2.300	2.500					
Belluno	2.000	2.000	—	2.000					
Udine	2.630	2.520	2.770	2.450					
Genova	2.530	2.500	2.550	2.300					
La Spezia	3.000	3.000	3.500	3.500					
Savona	2.200	2.200	2.200	2.100					

(*), (a) Cfr. note corrispondenti a pagina precedente:

Segue: Tav. 238 — Prezzi medi trimestrali praticati agli «imposti» (*) per la legna da ardere e il carbone vegetale nelle principali provincie

B — ANNO 1950-51

Lire per quintale

PRODOTTI — PROVINCIE (a)	APRILE GIUGNO	LUGLIO SETTEMBRE	OTTOBRE DICEMBRE	GENNAIO MARZO	PRODOTTI — PROVINCIE (a)	APRILE GIUGNO	LUGLIO SETTEMBRE	OTTOBRE DICEMBRE	GENNAIO MARZO
LEGNA DA ARDERE					LEGNA DI ESSENZA DOLCE				
LEGNA DI ESSENZA FORTE					*Cuneo	500	550	650	700
Alessandria	580	660	680	680	Novara	380	480	480	500
*Cuneo	650	680	750	780	Torino	450	550	750	700
*Novara	730	800	830	800	Valle d'Aosta	410	460	520	600
*Torino	650	750	850	900	Sondrio	500	490	600	600
*Vercelli	680	750	780	800	*Bolzano	450	450	560	550
Valle d'Aosta	580	630	720	750	*Trento	400	550	500	500
Brescia	650	680	750	780	*Belluno	500	550	600	550
Como	600	800	850	850	Vicenza	450	450	500	480
Pavia	650	800	800	800	Imperia	370	380	450	470
Sondrio	700	730	900	900	Savona	400	500	500	500
Varese	700	800	820	810	Forlì	380	460	420	400
*Trento	550	700	650	600	Ravenna	360	420	400	400
Belluno	700	750	800	750	Firenze	300	350	500	350
Treviso	800	900	900	900	Lucca	300	350	370	370
Vicenza	550	620	650	670	Pisa	400	380	350	300
*Udine	570	650	670	700	Terni	400	420	400	400
*Genova	580	600	690	700	Macerata	400	500	500	500
Imperia	440	450	500	550	Viterbo	350	360	320	340
La Spezia	600	550	650	650	L'Aquila	260	300	340	370
*Savona	500	600	600	600	Pescara	—	—	450	400
Bologna	500	610	570	590	Benevento	400	400	500	400
Forlì	510	580	580	550	Foggia	—	—	—	—
Modena	550	600	600	590	Taranto	—	200	200	250
Parma	550	600	700	700	Cosenza	280	220	320	260
Piacenza	580	600	670	670	Catania	300	450	450	500
Reggio nell'Emilia	500	600	530	550	Cagliari	250	250	270	290
*Arezzo	500	500	500	500	FASCINAME DI ESSENZA FORTE				
Firenze	450	500	600	500	Cuneo	450	480	600	650
*Grosseto	450	470	480	480	Novara	400	480	500	500
Lucca	450	550	550	550	Torino	500	500	650	500
Massa-Carrara	490	540	540	520	Bergamo	500	600	650	670
Pisa	500	550	500	500	*Brescia	460	460	560	580
Pistoia	500	550	560	540	*Como	400	700	700	700
Siena	400	550	550	500	Pavia	450	500	500	500
*Perugia	430	450	460	460	*Varese	400	460	480	480
Terni	450	480	450	480	Trento	300	450	450	400
Ascoli Piceno	450	500	500	500	Belluno	400	370	400	500
Macerata	500	650	650	600	*Treviso	400	500	500	500
Frosinone	450	500	500	450	Verona	300	400	550	550
*Rieti	370	390	420	410	Vicenza	360	360	400	440
Roma	400	430	440	470	Udine	390	400	420	550
*Viterbo	400	450	480	500	Genova	400	450	410	400
Campobasso	400	400	400	400	Savona	350	400	350	370
*L'Aquila	340	400	420	440	Bologna	340	400	400	400
Teramo	450	500	500	460	Forlì	460	460	500	470
Avellino	350	400	450	450	Modena	400	450	450	450
Benevento	500	500	600	550	Parma	500	550	600	600
Salerno	500	500	600	600	Reggio nell'Emilia	400	450	450	450
Bari	—	450	450	350	Arezzo	300	230	210	230
Foggia	300	350	370	320	Firenze	250	250	350	250
Taranto	450	400	400	420	Grosseto	180	180	180	180
Matera	400	600	400	400	Livorno	300	300	370	300
Potenza	300	350	400	400	Siena	300	300	300	350
Catanzaro	200	200	300	300	Perugia	350	370	380	380
*Cosenza	350	330	430	350	Terni	330	290	300	350
Catania	400	550	550	600	Ascoli Piceno	480	450	550	470
Messina	—	300	300	300	Frosinone	300	450	450	400
Cagliari	350	330	350	370	Roma	240	250	260	300
*Nuoro	250	250	350	350					

(*), (a) Cfr. note corrispondenti a pag. 618.

Segue: TAV. 238 — Prezzi medi trimestrali praticati agli «imposti» (*) per la legna da ardere e il carbone vegetale nelle principali provincie

Segue: B — ANNO 1950-51

Lire per quinaie

PRODOTTI — PROVINCIE (a)	APRILE GIUGNO	LUGLIO SETTEMBRE	OTTOBRE DICEMBRE	GENNAIO MARZO	PRODOTTI — PROVINCIE (a)	APRILE GIUGNO	LUGLIO SETTEMBRE	OTTOBRE DICEMBRE	GENNAIO MARZO
<i>segue:</i>					<i>segue:</i>				
FASCINAME DI ESSENZA FORTE					CARBONE DI ESSENZA FORTE				
Viterbo	250	250	280	300	Bologna	2.700	2.730	2.620	2.800
Campobasso	120	120	120	120	Forlì	2.640	2.680	2.700	2.740
L'Aquila	180	200	240	250	Parma	2.400	2.400	2.600	2.800
Avellino	250	300	350	350	Reggio nell'Emilia	2.400	2.400	2.400	2.400
Napoli	330	300	400	400	Firenze	2.600	2.600	3.000	2.600
Salerno	190	180	180	180	*Grosseto	2.400	2.500	2.550	2.600
Bari	—	200	200	160	Pisa	2.600	2.700	2.850	2.800
Foggia	—	—	—	—	*Siena	2.400	2.800	2.800	2.500
Taranto	200	200	200	200	*Perugia	2.200	2.200	2.400	2.400
Matera	400	500	300	300	*Terni	2.450	2.450	2.650	2.700
Potenza	150	150	300	300	Ascoli Piceno	2.200	2.350	2.400	2.300
Catanzaro	150	150	150	150	Macerata	2.500	2.700	2.700	2.700
Reggio di Calabria	180	180	190	190	Pesaro e Urbino	2.500	2.500	2.500	2.500
Catania	280	360	360	400	*Frosinone	1.900	2.200	2.200	2.500
Messina	—	100	100	100	Rieti	2.100	2.200	2.250	2.430
Cagliari	200	200	200	230	*Roma	2.450	2.500	2.550	2.600
*Nuoro	100	—	150	160	*Campobasso	2.200	2.200	2.200	2.200
					L'Aquila	1.850	1.900	2.150	2.300
					Avellino	1.800	2.000	2.200	2.300
FASCINAME DI ESSENZA DOLCE					*Caserta	1.800	1.800	2.000	2.100
Cuneo	350	350	500	550	*Salerno	2.200	2.400	2.800	2.600
Torino	400	400	550	300	Foggia	2.000	1.900	2.000	2.100
Valle d'Aosta	220	270	300	350	Taranto	2.700	2.750	2.800	3.000
Bergamo	400	450	450	460	*Potenza	1.300	1.300	1.900	1.900
Brescia	350	350	450	460	*Catanzaro	1.400	1.600	2.000	2.000
Como	350	500	550	550	*Cosenza	1.600	1.600	1.800	2.000
Varese	250	330	360	380	Catania	2.000	2.400	2.400	2.500
*Trento	250	400	350	250	Messina	—	1.200	1.200	1.200
Belluno	300	300	300	400	*Cagliari	1.950	1.950	1.950	2.000
Vicenza	260	300	300	300	*Nuoro	1.900	—	1.900	1.900
Udine	260	320	320	380					
Genova	300	350	320	300	CARBONE DI ESSENZA DOLCE				
Savona	250	300	300	300	Brescia	2.000	2.000	2.250	2.400
Forlì	380	430	400	350	Trento	2.000	1.800	1.900	2.100
Ravenna	290	320	300	270	Savona	2.000	2.200	2.000	2.000
Firenze	200	200	300	200	Lucca	1.600	1.800	1.900	2.000
*Pisa	250	200	150	200	Taranto	—	2.200	2.200	2.400
Perugia	250	300	320	320	*Cosenza	1.200	1.500	1.300	1.600
Roma	170	200	210	240					
L'Aquila	130	150	190	220	CARBONELLA DI ESSENZA FORTE				
Benevento	200	250	300	150	Bologna	1.300	1.700	2.000	2.000
Napoli	250	200	300	320	Forlì	—	—	—	—
Taranto	—	100	100	150	Modena	1.200	1.200	1.200	—
Cosenza	90	80	100	100	Arezzo	1.200	1.410	1.420	1.440
Catania	180	330	330	370	*Firenze	1.400	1.500	1.700	1.500
Messina	—	50	50	50	Pisa	1.400	1.900	1.850	1.300
Cagliari	150	150	150	170	*Siena	1.200	1.800	1.800	1.300
					Perugia	1.500	1.500	1.600	1.600
					Terni	1.500	1.400	1.400	1.400
					Frosinone	1.000	—	—	2.000
					*Salerno	1.600	1.800	2.000	1.800
					Foggia	1.000	—	1.100	1.000
					Taranto	1.100	—	1.200	1.400
					Potenza	400	400	1.200	1.200
					Catanzaro	1.200	1.300	1.500	1.500
					Cosenza	1.000	900	1.000	1.000
					Cagliari	950	950	950	950
					CARBONELLA DI ESSENZA DOLCE				
					Firenze	1.000	1.000	1.400	1.000
					Catanzaro	1.000	1.100	1.200	1.200

(*), (a) Cfr. note corrispondenti a pag. 618.

Tav. 239 — Prezzi medi annuali dei principali mezzi di produzione impiegati nell'agricoltura

Lire per quintale, salvo diversa indicazione

MERCI QUALITÀ E PIAZZE	1947	1948	1949	1950	MERCI QUALITÀ E PIAZZE	1947	1948	1949	1950
MACCHINE E ATTREZZI					<i>Segue : CONCIMI CHIMICI</i>				
TRATTRICI — Cadauno					<i>Segue : SOLFATO AMMONICO</i>				
Fiat, a cingoli, da 40 HP . . .	2.475.000	3.300.000	—	—	<i>Titolo 20-21%</i>				
Fiat 601, a cingoli da 15 HP . . .	—	—	1.400.000	1.400.000	Parma	—	4.986	4.779	4.548
Fiat 50, a cingoli, da 38 HP . . .	—	—	3.900.000	3.900.000	Firenze	5.395	4.493	4.450	4.308
Fiat 52, a cingoli, da 38 HP . . .	—	—	4.100.000	4.100.000	Grosseto	—	5.069	4.776	4.406
Fiat 700, a ruote, da 28 HP . . .	1.420.830	1.950.000	—	—	Ancona	—	5.030	4.853	4.730
Fiat 600, a ruote, da 14 HP . . .	—	—	1.100.000	1.111.820	Viterbo	—	4.534	4.510	4.233
ARATRI — Cadauno					Bari	—	5.325	4.873	4.638
Brabantini, traz. animale, n.2 .	57.420	68.500	65.330	60.870	Lecce	6.350	5.638	4.767	4.700
Monovomere « Martinelli »	—	—	—	—	Catania	5.567	5.442	4.762	4.549
leggero	167.580	210.000	200.270	186.580	Messina	7.614	5.433	4.808	4.549
Monovomere « Martinelli »	—	—	—	—	CALCIOCIANAMIDE				
medio	246.330	306.500	309.720	288.580	<i>Titolo 20-21%</i>				
Monovomere « Martinelli »	—	—	—	—	Vercelli	5.817	5.125	4.606	4.223
pesante	299.170	375.000	371.390	346.020	Brescia	6.840	6.518	5.297	5.371
ERPICI					Milano	6.432	5.714	5.291	5.589
In ghisa, tipo Howard	19.500	23.400	20.300	16.600	Venezia	5.417	6.400	6.210	5.765
In ferro, a zig zag	24.250	28.600	25.200	22.800	Bologna	5.271	5.015	6.252	5.956
PRESSAFORAGGI — Cadauno					Firenze	5.650	5.883	5.907	5.489
A mano « La pratica » grande .	61.320	78.000	58.000	50.100	Massa - Carrara	6.279	6.124	6.027	5.808
A motore da q. 40.	1.216.670	1.450.000	1.450.000	1.385.000	Pisa	6.738	4.752	5.708	4.875
SEMINATRICI					Ancona	—	6.110	6.313	6.069
Da collina, m. 1,25 a 7 dischi . .	129.040	170.000	155.000	145.380	Matera	4.899	6.827	6.535	6.080
Da pianura, m. 1,75 a 11 dischi .	168.920	225.000	202.500	190.490	<i>Titolo 15-16%</i>				
ALTRI					Alessandria	—	—	4.192	4.458
Coltivatori, 4-5 zappe, in ferro	—	—	—	—	Pavia	—	4.873	4.527	4.260
e acciaio - Cadauno	27.620	35.000	33.750	28.000	Perugia	4.400	4.881	4.858	4.679
Estirpatori, in ferro	27.330	29.900	27.600	28.000	NITRATO AMMONICO				
Falcetti — Cadauno	210	210	210	210	<i>Titolo 15-16%</i>				
Falci — Cadauno	790	620	800	800	Alessandria	—	3.790	3.943	3.675
Falciatrici « Laverda » m. 1,37	—	—	—	—	Cuneo	5.483	4.626	4.405	4.262
— Cadauno	114.770	140.420	143.540	129.400	Vercelli	5.333	4.314	—	—
Forche a 2,3,4 denti — Cadauno .	290	340	200	200	Mantova	6.000	4.587	4.285	—
Mietilegatrici « Laverda » met-	—	—	—	—	Milano	4.756	3.880	3.875	—
tri 1,82 — Cadauno	376.800	435.580	471.920	442.670	Vicenza	—	4.200	4.233	3.922
Pigiatrici semplici a barella	—	—	—	—	Ancona	—	4.599	4.261	4.934
— Cadauno	18.160	19.250	17.000	14.400	Viterbo	4.225	4.461	3.971	4.495
Rastrelli « Laverda » a 30 denti	—	—	—	—	Chieti	—	—	4.507	4.339
tondi — Cadauno	59.360	66.250	74.870	74.100	Matera	4.264	5.058	—	—
Svecciatoi, tipo n.2 — Cadauno	71.420	85.000	85.000	77.300	<i>Titolo 32-33%</i>				
Torchi da vinacce, da cm. 60	—	—	—	—	Campobasso	—	7.794	6.367	—
— Cadauno	62.050	65.100	63.420	60.030	<i>Titolo 20-21%</i>				
Trebbiatrici, battitore da cm.	—	—	—	—	Mantova	—	—	4.520	4.519
100 — Cadauno	1.342.000	1.600.000	1.600.000	1.708.330	Milano	—	—	—	4.090
Trinciaforaggi, « Laverda »	—	—	—	—	NITRATO DI CALCIO				
cm. 31 — Cadauno	43.280	54.170	45.700	42.790	<i>Titolo 15-16%</i>				
Ventilatori, ad un movimento	—	—	—	—	Alessandria	6.922	4.732	4.198	4.065
perfezionato — Cadauno	25.340	33.000	27.670	21.200	Cuneo	6.018	4.846	4.556	4.184
Voltafieno, « Laverda » a 6	—	—	—	—	Brescia	5.751	4.588	3.996	3.852
forche — Cadauno	84.000	95.000	116.960	107.080	Mantova	5.958	4.878	4.613	4.419
CONCIMI CHIMICI					Milano	5.079	4.308	4.283	4.113
SOLFATO AMMONICO					Pavia	6.717	4.833	4.554	4.356
<i>Titolo 20-21%</i>					Padova	3.549	4.317	4.158	4.085
Alessandria	7.042	4.417	4.223	4.010	Genova	5.540	5.080	4.720	4.720
Novara	7.917	4.538	4.357	4.159	Bologna	5.536	4.558	4.604	4.552
Vercelli	6.838	4.775	4.471	4.288	Ferrara	3.500	4.900	4.811	4.441
Brescia	6.113	4.539	4.220	3.946	Forlì	4.992	4.861	4.841	4.421
Mantova	6.475	4.549	4.718	4.472	Ravenna	4.596	5.042	4.537	4.455
Milano	6.195	4.496	4.333	4.120	Firenze	5.361	4.983	4.437	4.617
Pavia	7.338	4.942	4.392	4.104	Ancona	—	4.760	—	4.741
Rovigo	5.627	4.917	4.615	4.503	Roma	5.741	5.646	5.493	4.421
Venezia	—	4.608	4.638	4.314	Teramo	—	4.730	4.714	4.459
Verona	6.750	4.560	4.357	4.142	Bari	—	5.327	4.785	4.725
Vicenza	5.900	4.928	4.575	4.402	Caltanissetta	4.311	5.027	5.452	5.142
Bologna	6.663	4.628	4.749	4.542					
Forlì	5.938	4.967	4.825	4.410					

Segue : Tav. 239 — Prezzi medi annuali dei principali mezzi di produzione impiegati nell'agricoltura
Lire per quintale

MERCI QUALITÀ E PIAZZE	1947	1948	1949	1950	MERCI QUALITÀ E PIAZZE	1947	1948	1949	1950
Segue : CONCIMI CHIMICI					Segue : CONCIMI CHIMICI				
PERFOSFATO MINERALE					FOSFATO BIAMMONICO				
<i>Titolo 14-16%</i>					<i>Titolo 47-49%</i>				
Cuneo	1.397	1.747	1.689	1.495	Milano	—	8.300	8.240	8.563
Milano	1.680	1.680	1.633	1.481	Grosseto	—	—	10.390	10.010
Ferrara	1.388	1.835	1.743	1.600	ANTIPARASSITARI				
Grosseto	1.421	1.870	1.633	1.570	ARSENATO DI CALCIO				
Pisa	1.742	1.836	1.729	1.409	Alessandria	15.000	23.000	23.000	20.500
Perugia	1.301	1.338	1.305	1.191	Brescia	15.811	18.746	22.033	23.308
Ancona	1.840	1.840	1.840	1.840	Milano	—	23.167	—	—
Viterbo	1.454	1.910	1.765	1.618	Bolzano	16.000	21.000	—	—
Avellino	1.924	2.107	1.975	1.862	Trento	21.000	26.000	26.000	—
Ragusa	1.734	1.804	1.750	—	Imperia	17.092	23.300	23.446	21.167
<i>Titolo 15-17%</i>					Siena	12.773	24.000	24.917	24.917
Cremona	—	—	1.601	1.482	ARSENATO DI PIOMBO				
Mantova	1.585	1.974	1.934	1.760	Alessandria	33.466	47.000	47.000	44.833
Campobasso	1.831	2.240	2.063	1.915	Brescia	30.440	47.008	51.025	48.108
Chieti	1.720	2.147	1.930	1.831	Milano	38.083	38.025	41.200	—
<i>Titolo 16-18%</i>					Bolzano	35.636	44.625	45.875	40.583
Asti	—	2.142	1.920	1.570	Trento	—	48.000	49.429	40.750
Cremona	—	1.750	1.694	1.606	Bologna	32.050	36.992	46.483	39.667
Milano	1.551	1.756	1.803	1.636	Ancona	—	52.000	55.917	48.667
Pavia	—	1.950	1.800	1.622	Roma	33.208	52.292	52.750	54.583
Treviso	—	2.100	1.927	1.759	Bari	32.783	49.583	54.167	48.778
Verona	1.379	1.910	1.836	1.644	Matera	—	32.700	51.000	52.000
Imperia	1.839	2.138	2.000	1.807	ZOLFO RAMATO				
Bologna	1.508	1.801	1.727	1.580	Cremona - Titolo 3%	5.800	6.208	6.542	7.500
Piacenza	1.370	1.560	1.533	1.391	Milano	4.392	5.117	5.250	—
Grosseto	1.559	2.010	1.806	1.692	Ferrara - Titolo 8%	5.167	5.698	5.842	6.206
Avellino	2.000	2.291	2.200	2.004	Lucca - Titolo 5%	5.063	6.276	6.095	6.117
Bari	1.793	2.200	2.075	1.898	Ancona - Titolo 5%	—	5.975	6.100	6.467
Catanzaro	1.659	2.200	2.042	1.949	SOLFATO DI FERRO MICRO- CRISTALLINO				
Cagliari	933	1.448	1.600	1.434	Cuneo	1.009	1.178	1.323	1.433
<i>Titolo 18-20%</i>					Imperia	—	800	1.050	1.242
Alessandria	1.493	1.929	1.754	1.591	Verona	—	983	983	1.053
Torino	—	2.317	2.180	2.001	Chieti	1.225	1.753	1.922	1.732
Vercelli	1.367	1.845	1.945	1.819	Brindisi	—	2.000	2.125	2.048
Brescia	—	2.180	1.866	1.569	OSSICLORURO DI RAME				
Ravenna	1.492	2.092	1.896	1.934	<i>Titolo 16%</i>				
Ascoli Piceno	—	2.210	2.190	—	Aosta	8.667	12.889	—	—
PERFOSFATO D'OSSA					Cremona	8.167	10.667	12.100	12.583
<i>Titolo 18-20%</i>					Mantova	9.000	10.883	12.242	10.582
Vercelli	2.500	2.488	2.534	2.504	Bari	9.338	12.417	12.888	11.167
Cremona	2.400	2.642	2.404	2.422	<i>Titolo 17%</i>				
Ferrara	2.573	3.000	2.600	2.571	Bologna	11.289	11.900	12.507	12.600
Pisa	—	—	3.480	4.600	SOLFATO DI RAME				
SCORIE DI DEFOSFORAZIONE					<i>Titolo 98-99%</i>				
<i>Titolo 18-20%</i>					Alessandria	10.560	12.860	12.549	10.664
Forlì	—	3.200	2.979	2.575	Torino	11.042	14.250	13.243	62.022
SALE POTASSICO					Cremona	10.621	13.629	12.363	11.288
<i>Titolo 40-42%</i>					Cremona	11.383	13.833	13.833	12.292
Vercelli	3.929	3.775	3.208	2.696	Mantova	11.750	13.708	13.367	11.375
Cremona	3.200	3.898	3.775	3.110	Milano	10.973	12.335	11.800	10.179
Mantova	4.500	4.260	4.021	3.130	Trento	10.545	13.500	13.167	11.033
Venezia	2.500	3.717	3.500	2.869	Padova	9.571	12.048	12.128	10.719
Ferrara	3.679	4.180	4.300	4.165	Treviso	11.014	13.201	12.504	11.617
					Venezia	10.750	13.147	13.283	12.621
					Savona	10.512	13.218	13.282	11.983
					Bologna	10.240	12.382	12.533	11.492

Segue : Tav. 239 — Prezzi medi annuali dei principali mezzi di produzione impiegati nell'agricoltura
Lire per quintale

MERCI QUALITÀ E PIAZZE	1947	1948	1949	1950	MERCI QUALITÀ E PIAZZE	1947	1948	1949	1950
<i>Segue : ANTIPARASSITARI</i>					<i>Segue : SEMENTI</i>				
<i>Segue : SOLFATO DI RAME</i>					<i>Segue : SEGALE</i>				
<i>Titolo 98-99%</i>									
Modena	11.205	13.098	12.828	11.736	Cuneo	10.270	10.033	7.630	5.175
Parma	9.600	13.333	13.292	11.325	Novara	8.000	8.400	5.800	6.500
Piacenza	10.819	12.808	11.980	10.918	Milano	14.800	10.164	8.025	6.800
Ravenna	11.105	13.013	11.986	11.185	Pavia	5.400	6.580
Firenze	9.105	13.333	12.167	11.196	Bolzano	8.833	8.042
Pisa	10.225	13.820	13.041	11.275	Padova	7.239	5.470	5.907
Perugia	11.083	12.000	11.667	9.893	Avellino	4.200	4.733
Roma	11.889	13.842	13.700	11.867					
Bari	9.628	14.417	13.927	11.833					
Lecce	9.140	14.308	13.783	10.583					
<i>ESTRATTO DI TABACCO</i>					<i>ORZO VESTITO</i>				
Cuneo	20.726	21.593	26.458	27.500	Milano	8.500	8.683	7.270	8.150
Vercelli	31.700	30.700	32.625	Padova	6.282	6.500	6.287
Cremona	26.667	26.167	33.500	35.000	Forlì	6.708	8.000	8.000
Padova	23.750	20.500	Parma	9.200	6.004	6.275
Ferrara	24.611	35.000	42.000	42.000	Ravenna	8.417	7.358	5.342	6.467
Forlì	29.286	33.873	35.000	Grosseto	8.000	6.700	6.800	5.800
					Macerata	6.833	6.843	5.450	5.300
<i>SOLFATO DI NICOTINA</i>					<i>AVENA</i>				
Ferrara	300.000	275.000	274.333	Alessandria - Riprodotta	6.542	6.563	5.920
Forlì	321.700	276.667	275.000	Cuneo	6.229	5.437	5.675	5.555
					Vercelli - Nostrana	6.300	5.560	5.500	5.375
					Milano	6.704	6.109	6.560	6.150
					Pavia	6.400	6.800	6.500
					Venezia	6.958	6.545	5.450	6.257
					Ferrara	6.230	5.275	5.381	4.286
					Modena - Danese telata	7.670	6.412	6.460	5.910
					Ravenna - Bianca	6.629	5.746	6.025	4.760
					Firenze - Comune	7.158	5.108	6.042	4.704
					Grosseto	6.000	5.530	5.760	4.800
					Perugia - Nostrana	5.908	4.950	5.088	4.496
					Macerata - Bianca	5.458	6.250
					Viterbo - Nostrana	5.030	5.041	4.363
					Campobasso	5.625	4.942	5.317	4.742
					Foggia - Di Puglia	5.933	5.580	4.409
<i>SEMENTI</i>					<i>RISONE</i>				
<i>FRUMENTO TENERO</i>					<i>Originario</i>				
<i>Mentana</i>									
Novara	7.035	8.571	9.000	8.750	Novara	9.000	10.000	9.000
Vercelli	9.500	8.867	Vercelli	9.700	8.500
Como	16.000	11.900	9.475	8.650	Mantova	4.600	8.750	9.800	9.000
Cremona	12.150	8.600	Pavia	4.400	8.700	9.700	8.800
Mantova	12.000	12.000	8.200	Verona	4.300	9.000	9.000	9.000
Varese	17.030	11.467	11.150	8.558					
Vicenza	7.000	9.150	10.000	6.530					
Genova	6.953	9.728	10.533	9.083					
Lucca	14.000	11.967	9.505					
Forlì	11.000	13.228	10.113	8.300					
<i>Precoce</i>					<i>Mavatelli</i>				
Campobasso	7.633	9.967	11.533	8.500	Novara	4.850	9.500	10.500
					Vercelli	10.200	8.900
					Mantova	4.850	9.250	10.900	9.500
					Milano	9.380	10.470	9.100
					Pavia	4.900	9.500	10.500	9.500
					Verona	4.550	9.500	9.929	9.500
<i>Altre varietà</i>					<i>Vialone</i>				
Pavia	7.820	11.225	9.500	8.473	Novara	5.900	11.100	12.500
Bolzano	7.650	6.841	11.375	9.479	Vercelli	12.200	10.200
Imperia	8.300	10.450	10.800	9.000	Mantova	5.900	10.750	13.000	10.300
Savona	8.510	9.819	12.403	9.000	Milano	11.820	12.170	10.020
					Reggio di Calabria - Precoce
					Catania - Timilia	9.684	11.314	9.144	6.994
					Trapani - Timilia	9.708	10.250	12.900
<i>FRUMENTO DURO</i>									
Campobasso - Cappelli	8.333	10.517	12.092	9.125	Novara	5.900	11.100	12.500
Cosenza - Cappelli	7.703	10.000	9.850	Vercelli	12.200	10.200
Cagliari - Cappelli	7.000	9.850	9.833	9.233	Mantova	5.900	10.750	13.000	10.300
Reggio di Calabria - Precoce	11.313	11.933	8.971	7.971	Milano	11.820	12.170	10.020
Catania - Timilia	9.684	11.314	9.144	6.994	Pavia	5.880	10.800	13.633	10.200
Trapani - Timilia	9.708	10.250	12.900	Verona	5.600	10.875	11.857	10.500

Segue : Tav. 239 — Prezzi medi annuali dei principali mezzi di produzione impiegati nell'agricoltura

Lire per quintale

MERCI QUALITÀ E PIAZZE	1947	1948	1949	1950	MERCI QUALITÀ E PIAZZE	1947	1948	1949	1950
<i>Segue : SEMENTI</i>					<i>Segue : SEMENTI</i>				
GRANOTURCO					VECCIA				
Novara - Bergamasco	7.900	10.800	7.800	Alessandria - Grigia	13.167	11.200
Como - Nostrano	6.500	7.000	8.500	7.000	Milano	8.038	8.196	11.354	12.075
Cremona - Tagliolone	8.333	6.325	Pavia - Nera	9.000	11.464	13.091
Cremona - Agostano	5.600	6.566	Padova - Nera	7.820	8.335	9.932	10.938
Milano - Nostrano	7.500	6.278	7.417	7.375	Verona - Nera	10.200	8.750	10.542	12.000
Bolzano	7.130	7.779	Vicenza - Nera	7.800	7.875	11.063	10.500
Trento - Nostrano	8.600	10.200	Piacenza	8.375	7.666	8.850	11.700
Venezia - Bianco locale	8.593	5.450	7.086	Ancona	11.033	10.733	11.375	12.958
Bologna - Marano	8.764	7.429	6.966	6.600	Viterbo - Vellutata	12.750	10.625	10.109	10.859
					Cagliari - Nostrana	11.888	10.958	11.480	17.500
FAVE					PATATA				
Genova - Paceco	8.450	7.940	8.075	8.100	Torino - Nostrana	5.453	4.050	3.300	4.800
Savona	8.607	11.640	11.319	9.500	Como - Comuni	7.000	3.500	3.000	4.350
Parma - Nostrana	6.100	9.038	13.442	7.042	Mantova - Nostrane	6.080	4.500	3.500	5.300
Brindisi - Nostrana	8.500	7.400	Venezia - Gialla lunga	2.750	2.944
Lecce - Nostrana	6.000	7.075	Venezia - Nostrana	4.050	2.500	3.000	4.650
					Udine	6.167	3.825	3.175	4.694
					Bologna - Olanda precoci	5.521	4.708	3.905	5.383
					Ferrara - Caporettona	5.411	3.250	3.875	4.900
					Livorno - Nazionali	6.057	4.900
					Viterbo - di Berlino	5.513	3.383	2.380	3.569
					Campobasso - Olandesi	3.792	2.700	2.358	3.156
					Bari - del Fucino	5.625	4.800
FAGIUOLI					POMODORO				
Cremona	24.818	15.708	16.143	24.667	Bergamo - San Marino	108.500	136.250	137.333	150.000
Milano - Borlotti	25.058	18.617	21.625	30.750	Parma - Ladino di panocchia	35.000	43.333
Padova - Verdini	14.664	7.288	5.775	12.003					
Padova	22.000	22.000	23.457	27.083					
Savona	19.078	8.870	5.757	13.562					
Ferrara - Ruvioti	18.083	17.625	17.900					
Forlì - Cannellini	23.250	21.200					
Arezzo - Comuni Bianchi	22.429	12.000	6.813	7.480					
Pisa - Tondini	22.500	13.583	9.250	13.500					
Campobasso - Comune									
					CANAPA				
					Ferrara - Nostrana gigante	31.531	31.658	27.400
					Ferrara - Comune	31.531	31.685	24.687	24.194
					Ferrara - Carmagnola	34.092	33.903	31.210	31.110
CECI					LINO				
Vicenza - Comuni	9.100	7.625	6.500	Brescia - Riprodotto	18.000	12.600	12.438
Firenze	13.909	7.083	11.700	16.250	Venezia - Originario	22.000	23.000
Lucca	9.500	6.083	5.750	Ferrara - Nazionale	27.425	16.924	13.068	12.384
Campobasso - Nostrani	9.208	6.250	5.583	7.625					
Foggia	8.480	5.354	5.095	COTONE				
					Taranto - Acala	11.000
					Caltanissetta - Acala	6.867	11.333
LENTICCHIE					ERBA MEDICA				
Verona - Nostrane	15.250	10.275	9.325	12.975	Alessandria - Selezionata	25.350	26.667	49.182	32.125
Vicenza	22.000	19.083	14.213	18.438	Novara - Selezionata	32.500	31.125	62.500	60.833
Piacenza - Giganti	24.000	25.000	18.000	20.000	Vercelli	27.875	25.355	42.800	46.000
Perugia	16.583	11.833	10.125	13.833	Brescia - Nazionale	23.373	26.496	52.083	45.600
Viterbo	14.750	7.500	11.306	18.222	Cremona - Gigante	35.583	32.292	52.777	47.708
Campobasso	15.727	12.667	9.000	11.833	Mantova - Selezionata	23.500	26.850	53.000	40.650
Reggio di Calabria	14.170	11.242	9.154	11.863	Pavia - Nazionale	27.625	24.636	56.000	25.000
Cagliari - 1ª qualità	8.000	9.214	6.942	9.408	Verona - Selezionata	20.854	23.979	48.906	40.702
					Udine - Selezionata	26.625	30.567	58.944	49.763
					Bologna - Nazionale	22.233	25.567	58.125	49.333
					Pisa - Selezionata	24.000	32.200	49.409	46.167
					Ancona	24.083	23.375	48.250	53.917
					Roma	24.700	28.046	58.500	53.042
					Teramo	22.700	21.083	39.667	35.667
PISELLO					FIENO GRECO				
Bergamo	20.542	22.292	21.042	15.583	Mantova - Mercantile	8.500	11.500	11.125
Cremona	17.000	22.542	25.750	9.750	Grosseto - Mercantile	12.000	10.431	12.667
Milano - Nano	12.938	17.333	16.792	17.792	Viterbo - Mercantile	13.500	10.825	7.429	7.217
Gorizia - Nazionale	19.000	28.000	28.667	20.500					
Piacenza - Rampicante	15.250	20.000	25.000	25.000					
Firenze	20.091	23.000	25.000	27.417					
Lucca	15.500	19.571	21.500	19.250					

Segue : Tav. 239 — Prezzi medi annuali dei principali mezzi di produzione impiegati nell'agricoltura
Lire per quintale

MERCÌ QUALITÀ E PIAZZE					MERCÌ QUALITÀ E PIAZZE				
	1947	1948	1949	1950		1947	1948	1949	1950
<i>Segue : SEMENTI</i>					<i>Segue : MANGIMI</i>				
LOJETTO					CASCAMI DI RISO				
Alessandria - <i>Italice</i>	10.950	15.000	13.500	8.000	<i>Pula</i>				
Novara	11.500	16.182	15.000	15.000	Vercelli	3.719	2.383	2.109	1.883
Milano - <i>Perenne</i>	21.446	21.000	26.000	27.625	Cremona	4.125	2.792	3.081	3.101
Lucca	11.965	13.734	18.756	12.625	Milano	3.418	2.369	2.265	2.104
LUPINELLA					Pavia	3.763	2.617	2.842	3.967
Parma - <i>Sgusciata</i>		25.000	24.250	27.167	Verona	2.583	2.681	2.393	2.183
Pisa - <i>Sgusciata</i>		23.667	25.350	27.500	<i>Farinaccio</i>				
SULLA					Vercelli	4.756	3.558	3.545	2.815
Pisa - <i>Sgusciata</i>	49.375	43.333	44.333		Cremona		3.000	3.669	3.100
TRIFOGLIO LADINO					Milano	4.756	3.757	3.514	2.974
Cuneo	72.306	116.116	149.713	156.258	<i>Mezzagrana</i>				
Vercelli	74.375	147.727	202.000	205.000	Vercelli	9.167		5.761	6.025
Brescia	96.782	157.508	184.392	181.679	<i>Granaverde</i>				
Cremona	94.500	157.500	200.500	168.333	Vercelli	10.083	5.246	4.360	4.497
Milano - <i>Bianco</i>	86.133	127.229	175.208	178.882	<i>Risina</i>				
Pavia	93.750	159.090	207.143	233.333	Vercelli	10.563		5.036	5.612
Padova - <i>Lodigiano</i>	84.811	150.907	177.182	155.969	<i>Gemma di riso</i>				
Verona - <i>Selezionato</i>	77.292	116.125	181.972	164.604	Vercelli	7.792	3.383	3.563	3.240
Parma	75.556	116.000	193.000	219.167	PANELLI				
Piacenza	98.827	147.000	190.000	244.300	<i>Granoturco</i>				
TRIFOGLIO VIOLETTO					Alessandria	5.900	5.050	4.708	4.933
Cuneo	49.256	50.696	54.274	41.728	Cuneo	6.578	5.583	5.665	4.764
Torino	50.288	53.182	53.125	44.000	Bergamo	5.396	4.602	4.221	3.889
Vercelli	48.750	51.545	52.667	42.167	Milano	5.216	4.435	4.137	3.890
Brescia	51.013	50.358	46.117	35.188	Pavia	5.771	5.200	4.850	4.608
Milano	49.720	47.133	46.042	39.000	Padova	5.250	4.469	4.071	3.825
Pavia	53.063	52.818	53.429	43.333	Verona	5.323	4.149	3.888	3.500
Verona	46.667	44.417	45.075	32.346	Vicenza	6.417	5.040	4.633	4.070
Parma	42.143	40.625	45.167	39.000	Bologna	5.925	5.429	4.774	4.504
Piacenza	46.750	42.180	49.750	37.986	Ferrara	5.574	5.044	4.730	4.147
Ancona	48.833	46.500	46.167	39.917	Forlì	6.433	4.850	4.925	4.300
TRIFOGLIO SPADONE					Modena	6.038	4.863	4.696	4.012
Cuneo	46.755	55.614	58.625	50.862	Parma	6.250	5.404	4.906	4.267
Torino	55.512	56.667	58.000	55.000	<i>Lino</i>				
Vercelli	49.511	55.636	56.875	47.584	Vercelli	5.600		7.143	5.500
Brescia	55.340	54.113	50.630	43.548	Milano	7.813	6.420	5.898	4.829
Cremona		55.833	60.125	52.083	Pavia		7.000	6.792	5.792
Milano	57.644	58.136	54.083	44.667	<i>Arachide</i>				
Pavia	58.500	58.364	59.000	50.222	Vercelli			6.129	4.725
TRIFOGLIO INCARNATO					Cremona		4.800	4.667	4.422
Vercelli	15.333	33.383	29.914	26.273	<i>Colza e ravizzone</i>				
Milano	13.932	21.785	28.000	25.583	Cremona	2.308	2.117	2.620	2.508
Padova	13.284	22.928	24.113	19.235	Milano	1.920	1.916	2.289	2.288
Verona	12.000	31.000	27.552	20.950	<i>Sesamo</i>				
Parma	14.250	19.000	28.000	28.000	Pavia		5.575	5.208	4.400
Grosseto	16.875	26.000	31.781	22.900	<i>Soia</i>				
Roma	16.800	28.917	36.900	28.083	Vercelli	3.333		5.800	
MANGIMI					<i>Cocco</i>				
CRUSCA E CRUSCELLO					Cremona		4.550	3.967	3.866
Alessandria	5.792	4.676	3.844	3.010	MELASSA DI BIETOLA				
Torino	5.527	4.229	3.840		Venezia	3.227	3.857	3.833	3.200
Vercelli	4.838	3.155	4.930	3.200	SALE PASTORIZIO				
Brescia	6.638	4.804	4.451	3.379	Cuneo	2.425	2.087	2.000	2.000
Cremona	5.858	4.492	4.328		Mantova	2.400	2.472	2.050	2.300
Mantova	6.541	4.689	4.037	3.128	Pavia	2.100	2.420	2.491	
Milano	5.133	4.164	3.670	2.814	Forlì	2.000	2.000	2.000	2.000
Pavia	5.000	4.350	3.746	3.225	SEME BACHI				
Padova	5.500	4.604	3.688	2.818	Milano - <i>Incroci bigiatti</i>	1.300		1.550	1.983
Venezia		4.271	4.033	3.305					
Udine			3.740	3.089					
Bologna	5.517	4.367	3.694						
Forlì	4.750	4.096	3.925	3.229					
Piacenza	5.058	4.443	3.859	3.127					
Ancona	4.083	3.550	3.692	2.925					
Roma	3.500	2.921	3.914	2.936					
Taranto	4.793	4.513	3.132	2.713					

SALARI

Tav. 240 — Salari giornalieri contrattuali dei braccianti semifissi (*)

A — ANNO 1948

Lire

PROVINCIE	ZONE	U O M I N I													DON-NE	RA-GAZZI
		GEN	FEB	MAR	APR	MAG	GIU	LUG	AGO	SET	OTT	NOV	DIC	MEDIA ANNUA	MEDIA ANNUA	MEDIA ANNUA
Alessandria	Unica	612	612	612	612	612	644	644	662	662	662	662	662	638	526	494
Cuneo	P	732	732	732	732	732	732	732	732	750	750	750	750	740	459	446
Bergamo	Unica	988	988	988	988	988	988	988	1006	1006	1006	1006	1006	996	703	801
Milano	Unica	894	894	894	894	894	894	894	916	916	916	916	916	903	720	693
Sondrio	Unica	966	966	966	966	966	966	966	984	976	976	976	976	971	787	710
Varese	Unica	942	942	942	942	942	936	936	952	952	952	948	948	945	751	621
Bolzano	M	556	556	556	556	556	556	556	574	574	574	574	574	564	402	432
»	media M	624	624	624	624	624	624	624	642	642	642	642	642	642	632	470
»	P	684	684	684	684	684	684	684	702	702	702	702	702	692	506	536
Trento	Unica	661	681	701	701	677	677	677	695	750	750	750	750	706	415	415
Padova	Unica	709	709	709	709	709	709	783	783	783	783	788	788	747	—	—
Rovigo	Unica	661	661	661	661	661	661	661	675	675	675	675	675	667	—	511
Treviso	Unica	560	560	560	560	560	560	560	578	578	578	578	578	568	346	436
Venezia	Unica	720	720	720	720	720	720	720	720	720	720	720	720	720	—	560
Verona	Unica	700	700	700	700	700	720	732	750	750	750	750	750	725	—	515
Vicenza	Unica	650	650	650	650	650	650	650	668	668	668	668	668	658	428	372
Gorizia	Unica	679	679	679	717	717	717	717	735	735	735	735	735	715	506	571
Udine	Unica	627	627	627	627	627	679	679	697	697	697	697	697	665	452	440
Savona	Unica	544	544	544	544	544	544	544	562	562	562	562	562	552	508	371
Parma	Unica	847	860	860	860	869	873	873	891	891	891	891	891	875	—	712
Piacenza	Unica	871	864	861	868	871	871	871	889	889	889	889	889	877	662	702
Arezzo	Unica	642	642	642	642	642	642	642	660	660	660	720	720	660	—	—
Firenze	Unica	666	666	666	666	666	666	666	684	684	684	684	684	674	477	508
Grosseto	M	622	622	622	622	622	622	622	622	622	622	662	662	629	447	327
»	C-P	654	654	654	654	654	654	654	654	654	654	694	694	661	469	343
Livorno	Unica	597	597	597	597	597	597	597	615	615	615	630	630	607	429	453
Pisa	Unica	562	562	562	562	562	562	562	580	580	580	580	640	575	399	427
Pistoia	Unica	602	602	602	602	602	602	602	620	620	620	620	620	610	433	463
Siena	Unica	589	589	589	589	589	589	589	607	607	607	607	667	602	—	448
Perugia	Unica	587	587	682	682	682	682	682	700	700	700	700	700	674	504	469
Terni	Unica	662	662	662	662	662	662	662	680	680	680	680	680	670	520	520
Ancona	Unica	630	630	630	630	630	630	630	648	648	648	648	648	638	544	505
Rieti	Unica	652	652	652	652	652	652	652	670	670	670	670	670	660	496	465
Roma	Unica	501	501	501	670	670	670	670	688	688	710	710	710	641	490	398
L'Aquila	Unica	476	476	476	476	476	476	476	546	546	546	546	546	505	386	386
Cagliari	1 ^a	409	409	409	409	409	409	409	427	427	427	427	427	417	321	321
»	2 ^a	404	404	404	404	404	404	404	422	422	422	422	422	412	316	316
»	3 ^a	407	407	407	407	407	407	407	425	425	425	425	425	415	301	301

(*) I dati sono rilevati dall'Istituto centrale di statistica con la collaborazione delle Associazioni provinciali degli agricoltori. Le paghe minime contrattuali si riferiscono ad una giornata di lavoro. Ai fini della determinazione della paga giornaliera per le provincie nelle quali i minimi contrattuali sono stabiliti ad ora, è stata considerata la giornata di 8 ore. La paga giornaliera si intende al lordo delle eventuali ritenute a carico del lavoratore. Essa comprende: la paga base, l'indennità di contingenza e le eventuali altre indennità in danaro o in natura corrisposte con carattere continuativo. Le indennità in natura sono state calcolate in base ai prezzi sul luogo di produzione. Ai fini della determinazione delle indennità in danaro o in natura, è stato considerato il caso di braccianti celibi e nubili aventi un'età superiore ai 20 anni: non è stato tenuto conto quindi degli assegni e delle corresponsioni in base al carico di famiglia. Per i ragazzi è stata considerata la paga corrisposta a quelli aventi un'età compresa fra i 16 e i 17 anni. I salari sono riferiti alle zone di pianura (P), collina (C), montagna (M). Le provincie nelle quali non vi è differenziazione dei salari secondo l'altimetria sono considerate come zona unica.

Segue : TAV. 240 — Salari giornalieri contrattuali dei braccianti semifissi (*)

B — ANNO 1949

Lire

PROVINCIE	ZONE	U O M I N I													DON- NE MEDIA ANNUA	RA- GAZZI MEDIA ANNUA	
		GEN	FEB	MAR	APR	MAG	GIU	LUC	AGO	SET	OTT	NOV	DIC	MEDIA ANNUA			
Alessandria	Unica	662	662	662	662	662	662	662	662	662	662	662	662	662	662	566	518
Cuneo	P	750	750	750	750	750	790	790	790	790	790	790	790	773	526	529	
Bergamo	Unica	1.006	1.006	1.006	1.006	1.006	1.006	1.006	1.006	1.006	1.006	1.006	1.006	1.006	713	811	
Milano	Unica	911	911	906	906	906	906	906	906	911	911	911	911	909	731	700	
Sondrio	Unica	976	976	976	976	976	976	976	976	976	976	976	976	976	797	720	
Varese	Unica	948	948	948	945	945	948	948	948	948	948	948	948	948	759	689	
Bolzano	M	574	574	574	574	574	574	574	574	574	574	574	574	574	412	442	
»	media M	642	642	642	642	642	642	642	642	642	642	642	642	642	480	511	
»	P	702	702	702	702	702	702	702	702	702	702	702	702	702	516	546	
Trento	Unica	750	750	750	750	750	766	766	766	766	766	766	766	759	463	463	
Padova	Unica	788	788	788	788	788	788	788	788	788	788	788	788	763	—	—	
Rovigo	Unica	675	675	675	675	675	675	675	675	675	675	675	675	675	—	554	
Treviso	Unica	578	666	666	666	666	666	666	666	666	666	666	666	659	409	505	
Venezia	Unica	720	720	720	740	740	740	740	740	740	740	740	740	735	—	573	
Verona	Unica	750	750	750	750	750	750	750	750	750	750	750	750	750	—	538	
Vicenza	Unica	668	668	668	668	668	668	668	668	668	668	668	668	668	438	382	
Gorizia	Unica	735	735	735	735	735	735	735	735	735	735	735	735	735	523	594	
Udine	Unica	697	697	697	697	697	697	697	697	697	697	697	697	697	477	530	
Savona	Unica	562	562	562	562	562	562	562	562	562	562	562	562	562	518	381	
Parma	Unica	891	891	891	891	891	891	891	891	891	891	891	891	891	—	726	
Piacenza	Unica	889	885	887	887	887	887	887	887	887	887	887	887	887	673	712	
Arezzo	Unica	720	720	720	720	720	720	720	720	720	720	720	720	720	—	—	
Firenze	Unica	744	744	744	744	744	744	744	744	744	744	744	744	744	487	518	
Grosseto	M	662	662	662	662	662	662	662	662	662	662	662	662	662	480	360	
»	C-P	694	694	694	694	694	694	694	694	694	694	694	694	694	502	376	
Livorno	Unica	675	675	675	675	675	675	675	675	675	675	675	675	675	480	506	
Pisa	Unica	640	640	640	640	640	640	640	640	640	640	640	640	640	356	462	
Pistoia	Unica	620	680	680	680	680	680	680	680	680	680	680	680	675	482	514	
Siena	Unica	657	667	667	667	667	667	667	667	667	667	667	667	667	—	500	
Perugia	Unica	700	700	700	700	700	700	700	700	700	700	700	700	700	530	495	
Terni	Unica	680	680	680	680	680	680	680	680	680	680	680	680	680	530	530	
Ancona	Unica	648	648	648	757	757	757	757	757	757	757	757	757	730	624	579	
Rieti	Unica	670	670	670	670	670	670	670	670	670	670	670	670	670	506	475	
Roma	Unica	710	710	710	710	710	710	710	710	710	710	710	710	710	541	541	
L'Aquila	Unica	546	686	686	686	686	686	686	686	686	686	686	686	674	514	514	
Cagliari	1ª	427	427	427	546	546	546	546	546	546	546	546	546	516	399	399	
»	2ª	422	422	422	539	539	539	539	539	539	539	539	539	510	390	390	
»	3ª	425	425	425	543	543	543	543	543	543	543	543	543	514	374	374	

(*) Cfr. nota (*) a pagina precedente.

Segue : TAV. 240 — Salari giornalieri contrattuali dei braccianti semifissi (*)

C — ANNO 1950

Lire

PROVINCIE	ZONE	U O M I N I												MEDIA ANNUA	DON-NE MEDIA ANNUA	RA-GAZZI MEDIA ANNUA
		GEN	FEB	MAR	APR	MAG	GIU	LUG	AGO	SET	OTT	NOV	DIC			
Alessandria	Unica	662	662	662	662	662	662	662	662	662	662	662	662	662	566	518
Cuneo	M	718	718	718	718	718	718	718	718	718	718	718	718	718	510	446
"	P	790	790	790	790	790	790	790	790	790	790	790	790	790	566	486
Bergamo	Unica	1.012	1.012	1.012	1.012	1.012	1.012	1.012	1.012	1.012	1.012	1.012	1.012	1.012	717	815
Milano	Unica	911	977	977	977	977	977	977	977	977	977	977	977	972	733	723
Sondrio	Unica	976	976	976	976	976	976	976	976	976	976	976	976	976	797	720
Varese	Unica	948	948	948	948	948	948	948	948	948	948	948	948	948	759	689
Bolzano	M	574	574	574	574	574	574	574	574	574	574	574	599	576	414	441
"	media M	642	642	642	642	642	642	642	642	642	642	642	670	644	482	510
"	P	702	702	702	702	702	702	702	702	702	702	702	732	705	518	545
Trento	Unica	766	766	766	766	766	766	766	766	766	766	766	766	766	470	470
Padova	Unica	763	763	763	763	763	763	763	763	763	763	763	763	763	—	—
Rovigo	Unica	675	675	731	731	731	731	731	731	731	731	731	731	722	—	554
Treviso	Unica	666	666	666	666	666	666	666	666	666	666	666	666	666	414	510
Venezia	Unica	740	740	740	740	740	740	740	740	740	740	740	740	740	—	577
Verona	Unica	750	750	750	750	750	750	750	750	750	750	750	750	750	—	538
Vicenza	Unica	668	668	668	668	668	668	668	668	668	668	668	668	668	438	382
Gorizia	Unica	735	735	735	735	735	735	735	735	735	735	735	735	735	523	594
Udine	Unica	697	697	697	697	697	697	697	697	697	697	697	697	697	477	530
Savona	Unica	562	562	562	562	562	562	562	562	562	562	562	562	562	518	381
Parma	Unica	891	891	891	891	891	891	891	891	891	891	891	891	891	—	726
Piacenza	Unica	887	887	887	887	887	887	887	887	887	887	887	887	887	673	712
Arezzo	Unica	720	720	720	720	720	720	720	720	720	720	720	720	720	—	—
Firenze	Unica	744	744	744	744	744	744	744	744	744	744	744	791	748	493	524
Grosseto	M	662	662	662	662	662	662	662	662	662	662	662	662	662	480	360
"	C-P	694	694	694	694	694	694	694	694	694	694	694	694	694	502	376
Livorno	Unica	675	675	675	675	675	675	675	675	675	675	675	675	675	480	506
Pisa	Unica	640	640	640	640	640	640	640	640	640	640	640	640	640	356	462
Pistoia	Unica	680	680	680	680	680	680	680	680	680	680	680	680	680	485	518
Siena	Unica	667	667	667	667	667	667	667	667	667	667	667	667	667	—	500
Perugia	Unica	700	700	700	700	700	700	700	700	700	700	700	700	700	530	495
Terni	Unica	680	680	680	680	680	680	680	680	680	680	680	680	680	530	530
Ancona	Unica	757	757	757	757	757	757	757	757	757	757	757	757	757	647	600
Rieti	Unica	670	670	670	670	670	670	670	670	670	670	670	670	670	506	475
Roma	Unica	710	710	710	710	710	710	710	710	710	710	710	710	710	541	541
L'Aquila	Unica	686	686	686	686	686	686	686	686	686	686	686	686	686	522	522
Cagliari	1 ^a	546	546	546	546	546	546	546	546	546	546	546	546	546	422	422
"	2 ^a	539	539	539	539	539	539	539	539	539	539	539	539	539	411	411
"	3 ^a	543	543	543	543	543	543	543	543	543	543	543	543	543	395	395

(*) Cfr. nota (*) a pag 627.

Tav. 241 — Salari giornalieri contrattuali dei braccianti avventizi (*)

A — ANNO 1948

Lire

PROVINCIE	ZONE	U O M I N I													MEDI ANNUA	DON- NE MEDI ANNUA	RA- GAZZI MEDI ANNUA
		GEN	FEB	MAR	APR	MAG	GIU	LUG	AGO	SET	OTT	NOV	DIC				
Alessandria	Unica	796	796	796	796	796	932	932	950	950	950	950	950	883	706	676	
Asti	Unica	732	732	732	732	732	732	750	750	750	750	750	750	741	590	590	
Cuneo	P	852	852	852	812	812	812	812	830	750	750	750	750	803	526	494	
Novara	Unica	897	897	893	897	897	897	897	905	905	905	905	905	900	734	681	
Torino	Unica	590	590	590	590	590	812	812	830	830	830	830	830	777	513	586	
Vercelli	Unica	943	943	943	943	943	943	943	961	961	961	961	961	951	776	485	
Bergamo	Unica	1.004	1.004	1.004	1.004	1.004	1.004	1.004	1.022	1.022	1.022	1.022	1.022	1.012	748	852	
Brescia	Unica	892	892	892	892	892	872	922	940	996	996	996	996	932	547	622	
Cremona	Unica	960	960	960	960	960	960	960	978	978	978	978	978	968	—	494	
Mantova	Unica	876	876	876	876	876	876	876	894	894	894	894	894	884	688	708	
Milano	Unica	1.023	1.023	1.023	1.023	1.023	1.023	1.023	1.010	1.010	1.010	1.010	1.010	1.018	827	772	
Pavia	Unica	915	915	915	915	915	915	915	933	933	933	927	927	927	753	673	
Sondrio	Unica	966	966	966	966	966	966	966	984	976	976	976	976	971	787	710	
Varese	Unica	950	950	950	950	950	944	944	960	960	960	956	956	953	759	676	
Bolzano	M	616	616	616	616	616	616	616	634	634	634	634	634	624	460	500	
»	media M	684	684	684	684	684	684	684	702	702	702	702	702	692	505	536	
»	P	736	736	736	736	736	736	736	754	754	754	754	754	744	546	576	
Trento	Unica	685	693	701	701	701	701	701	719	750	750	750	750	717	431	395	
Padova	Unica	724	724	724	724	724	724	780	798	798	798	798	798	760	534	540	
Rovigo	Unica	672	672	672	672	672	672	672	743	743	743	743	743	702	579	517	
Treviso	Unica	620	620	620	620	620	620	620	638	638	638	638	638	628	384	476	
Venezia	Unica	788	788	788	788	788	788	788	806	806	806	806	806	796	512	404	
Verona	Unica	716	716	716	716	716	716	732	750	750	750	750	750	732	506	522	
Vicenza	Unica	692	692	692	692	692	692	692	710	710	710	710	710	700	460	388	
Gorizia	Unica	707	707	707	747	747	747	747	765	765	765	765	765	745	527	600	
Udine	Unica	712	712	712	712	712	722	722	790	790	790	790	790	755	512	498	
Genova	Costiera	693	693	693	693	693	693	693	711	711	711	711	711	701	465	438	
»	Interna	655	655	655	655	655	655	655	673	673	673	673	673	662	430	408	
Savona	Unica	677	677	677	677	677	677	677	695	695	695	695	695	685	610	455	
Bologna	M	743	743	743	743	743	743	743	761	761	761	761	761	751	714	634	
»	C	783	783	783	783	783	783	783	801	801	801	801	801	791	751	667	
»	P	824	824	824	824	824	824	824	842	842	842	842	842	832	791	701	
Ferrara	Unica	788	788	788	788	788	788	788	806	806	806	806	806	796	648	668	
Forlì	Unica	806	806	806	806	806	806	806	824	824	824	824	824	814	696	622	
Modena	Unica	824	824	824	824	824	824	824	842	842	842	842	842	832	655	633	
Parma	Unica	920	956	956	956	956	970	970	988	988	988	988	988	969	761	795	
Piacenza	Unica	905	898	895	902	905	905	905	923	923	923	923	923	911	688	741	
Ravenna	Unica	900	900	900	900	900	900	900	990	990	990	990	990	938	838	890	
Reggio nell'Emilia	M	756	788	788	788	788	788	788	806	804	804	804	804	792	650	642	
»	P	804	836	836	836	836	836	836	852	852	852	852	852	840	697	682	
Arezzo	Unica	720	720	720	720	720	720	720	738	738	738	816	816	741	519	546	
Firenze	Unica	737	737	737	737	737	737	737	755	755	755	755	755	745	531	387	
Grosseto	M	763	763	763	763	763	763	763	781	781	781	834	834	779	546	397	
»	C-P	802	802	802	802	802	802	802	820	820	820	875	875	819	574	417	
Livorno	Unica	757	757	757	757	757	757	757	775	775	775	794	794	768	542	573	
Lucca	Unica	572	572	572	572	572	572	572	590	590	590	590	590	580	380	348	
Massa-Carrara	Unica	863	863	863	863	863	863	863	881	881	881	881	881	871	756	827	
Pisa	Unica	712	712	712	712	712	712	712	730	730	730	730	828	728	527	339	
Pistoia	Unica	662	662	662	662	662	662	662	680	680	680	680	680	670	475	508	
Siena	Unica	737	737	737	737	737	737	737	755	755	755	755	853	753	532	562	

(*) Cfr. nota (*) a pag 627.

Segue : Tav. 241 — Salari giornalieri contrattuali dei braccianti avventizi (*)

Segue : A — ANNO 1948

Lire

PROVINCIE	ZONE	U O M I N I													DON- NE MEDIA ANNUA	RA- GAZZI MEDIA ANNUA
		GEN	FEB	MAR	APR	MAG	GIU	LUG	AGO	SET	OTT	NOV	DIC	MEDIA ANNUA		
Perugia	Unica	587	587	682	682	682	682	682	700	700	700	700	700	674	504	469
Terni	Unica	662	662	662	662	662	662	662	680	680	680	680	680	670	520	520
Ancona	Unica	692	692	692	692	692	692	692	710	710	710	710	710	700	590	540
Ascoli Piceno	Unica	412	412	412	412	412	412	412	430	430	430	430	430	420	300	300
Macerata	Unica	672	672	672	672	672	672	672	690	690	690	690	690	680	559	487
Pesaro e Urbino	Unica	761	761	761	761	761	761	761	779	779	779	779	779	769	599	557
Frosinone	Unica	345	345	345	345	345	345	345	363	363	363	363	363	353	353	327
Latina	Unica	558	558	558	558	558	558	558	576	576	576	576	576	566	284	341
Rieti	Unica	652	652	652	652	652	652	652	670	670	670	670	670	660	496	465
Roma	Unica	667	667	667	682	682	682	682	700	700	722	722	722	691	508	498
Viterbo	1 ^a	684	684	684	684	684	684	684	702	702	702	702	702	692	423	524
»	2 ^a	748	748	748	748	748	748	748	766	766	766	766	766	756	462	572
Campobasso	Unica	732	732	732	732	732	732	732	750	750	750	750	750	740	573	573
Chieti	Unica	532	532	532	532	532	532	532	550	550	550	550	550	540	437	418
L'Aquila	Unica	493	493	493	493	493	493	493	511	511	511	511	511	501	380	380
Teramo	Unica	524	524	524	524	524	524	524	542	542	542	542	542	532	380	412
Benevento	1 ^a	512	512	512	512	512	512	512	530	530	530	530	530	520	370	270
»	2 ^a	492	492	492	492	492	492	492	510	510	510	510	510	500	356	260
»	3 ^a	442	442	442	442	442	442	442	460	460	460	460	460	450	321	235
Napoli	1 ^a	817	817	817	817	817	817	817	827	827	827	827	827	821	673	642
»	2 ^a	857	857	857	857	857	857	857	867	867	867	867	867	861	707	670
»	3 ^a	897	897	897	897	897	897	897	907	907	907	907	907	901	733	698
Salerno	1 ^a	498	498	498	498	498	498	498	578	596	596	596	596	546	359	396
»	2 ^a	472	472	472	472	472	472	472	552	570	570	570	570	520	333	370
»	3 ^a	446	446	446	446	446	446	446	526	544	544	544	544	494	307	344
»	4 ^a	420	420	420	420	420	420	420	500	518	518	518	518	468	294	331
Bari	Unica	686	686	686	686	686	686	686	704	704	704	704	704	694	441	441
Brindisi	1 ^a	786	786	786	786	786	786	786	804	804	804	804	804	794	551	551
»	2 ^a	738	738	738	738	738	738	738	756	756	756	756	756	746	503	503
»	3 ^a	690	690	690	690	690	690	690	708	708	708	708	708	698	455	455
Foggia	Unica	504	504	504	504	504	504	504	522	522	522	522	522	512	416	298
Lecce	Unica	692	692	692	692	692	692	692	710	710	710	710	710	700	420	420
Taranto	Unica	686	686	686	686	686	686	686	704	704	704	704	704	694	408	408
Catanzaro	Unica	402	402	402	402	402	402	402	420	420	420	420	420	410	215	290
Cosenza	Unica	540	540	540	540	540	540	540	558	558	558	558	558	548	380	380
Reggio di Calabria	M-C	467	467	467	467	467	467	467	485	485	485	485	485	475	—	—
»	P	517	517	517	517	517	517	517	535	535	535	535	535	525	—	—
Agrigento	Unica	402	402	402	402	622	622	622	590	630	630	630	630	549	414	376
Caltanissetta	Unica	572	572	572	572	572	572	572	590	590	590	590	590	580	340	500
Catania	Unica	562	562	562	562	562	562	562	580	580	640	640	640	585	270	270
Messina	1 ^a	472	472	472	472	472	472	472	490	490	490	490	490	480	270	—
»	2 ^a	422	422	422	422	422	422	422	440	440	440	440	440	430	220	—
»	3 ^a	412	412	412	412	412	412	412	430	430	430	430	430	420	220	—
Palermo	Unica	502	502	502	502	502	502	502	520	520	520	520	520	510	292	320
Siracusa	1 ^a	572	672	672	672	672	672	672	690	690	690	690	690	671	557	459
»	2 ^a	482	573	573	573	573	573	573	591	591	591	591	591	573	380	380
Trapani	Unica	524	524	524	524	524	524	524	542	542	542	542	542	532	308	308
Cagliari	1 ^a	453	453	453	453	453	453	453	471	471	471	471	471	461	354	354
»	2 ^a	447	447	447	447	447	447	447	465	465	465	465	465	455	348	348
»	3 ^a	427	427	427	427	427	427	427	445	445	445	445	445	435	332	332
Nuoro	Unica	562	562	562	562	562	562	562	580	580	580	580	580	570	495	320
Sassari	Unica	444	444	444	444	444	444	444	462	462	462	462	462	452	320	320

(*) Cfr. nota (*) a pag 627.

Segue : TAV. 241 — Salari giornalieri contrattuali dei braccianti avventizi (*)

B — ANNO 1949

Lire

PROVINCIE	ZONE	U O M I N I													DON- NE	RA- GAZZI
		GEN	FEB	MAR	APR	MAG	GIU	LUG	AGO	SET	OTT	NOV	DIC	MEDIA ANNUA	MEDIA ANNUA	MEDIA ANNUA
Alessandria	Unica	950	950	950	950	950	950	950	950	950	950	950	950	950	750	732
Asti	Unica	750	750	830	830	830	830	830	830	830	830	830	830	817	653	653
Cuneo	P	750	750	750	750	750	830	830	830	830	830	830	830	797	540	560
Novara	Unica	905	905	905	905	905	905	911	911	911	911	911	908	742	689	
Torino	Unica	830	830	830	830	830	830	830	830	830	830	830	530	590	670	
Vercelli	Unica	961	961	961	961	961	952	952	952	952	952	952	956	781	492	
Bergamo	Unica	1.022	1.022	1.022	1.022	1.022	1.022	1.022	1.022	1.022	1.022	1.022	1.022	758	862	
Brescia	Unica	996	996	996	996	996	996	996	996	996	996	996	996	668	668	
Cremona	Unica	978	978	978	978	978	978	978	978	978	978	978	978	—	504	
Mantova	Unica	894	894	894	894	894	894	894	894	910	910	910	899	702	739	
Milano	Unica	1.005	1.005	1.000	1.000	1.000	1.000	1.000	1.000	1.005	1.005	1.005	1.003	806	789	
Pavia	Unica	927	927	927	927	927	927	927	927	931	931	931	928	762	682	
Sondrio	Unica	976	984	984	984	984	984	984	984	984	984	984	983	798	720	
Varese	Unica	956	956	956	953	953	956	956	956	956	956	956	956	767	695	
Bolzano	M	634	634	634	634	634	634	634	634	634	634	634	634	470	510	
»	media M	702	702	702	702	702	702	702	702	702	702	702	702	516	546	
»	P	754	754	754	754	754	754	754	754	754	754	754	754	556	586	
Trento	Unica	750	750	750	750	750	766	766	766	766	766	766	759	479	479	
Padova	Unica	798	798	798	798	798	798	798	798	798	798	798	798	567	575	
Rovigo	Unica	743	743	743	743	743	743	743	743	743	743	743	743	622	560	
Treviso	Unica	638	734	734	734	734	734	734	734	734	734	734	726	451	552	
Venezia	Unica	806	806	806	796	796	796	796	796	796	796	796	799	518	569	
Verona	Unica	750	750	750	750	750	750	750	750	750	750	750	750	522	538	
Vicenza	Unica	710	710	710	710	710	710	710	710	710	710	710	710	470	398	
Gorizia	Unica	765	765	765	765	765	765	765	765	765	765	765	765	544	618	
Udine	Unica	790	790	790	790	790	790	790	790	790	790	790	790	539	600	
Genova	Costiera	711	711	711	711	711	711	711	711	711	711	711	711	476	448	
»	Interna	673	673	673	673	673	673	673	673	673	673	673	673	440	418	
Savona	Unica	695	695	695	695	695	695	695	695	695	695	695	695	620	465	
Bologna	M	761	761	761	761	761	761	761	761	761	761	761	761	724	644	
»	C	801	801	801	801	801	801	801	801	801	801	801	801	761	677	
»	P	842	842	842	842	842	842	842	842	842	842	842	842	801	711	
Ferrara	Unica	806	806	806	806	806	806	806	806	806	806	806	806	658	678	
Forlì	Unica	824	824	824	830	830	830	830	830	830	830	830	829	712	700	
Modena	Unica	842	842	842	842	842	842	842	842	842	842	842	842	665	643	
Parma	Unica	988	988	988	988	988	988	988	988	988	988	988	988	779	805	
Piacenza	Unica	917	919	921	923	923	923	923	923	923	923	923	922	699	751	
Ravenna	Unica	864	864	864	864	864	864	864	864	864	864	864	864	763	763	
Reggio nell'Emilia	M	804	804	804	804	804	804	804	804	804	804	804	804	662	654	
»	P	852	852	852	852	852	852	852	852	852	852	852	852	710	694	
Arezzo	Unica	836	836	836	836	836	836	836	836	836	836	836	836	587	618	
Firenze	Unica	755	755	755	755	755	755	755	755	755	755	755	755	541	397	
Grosseto	M	834	834	834	834	834	834	834	834	834	834	834	834	574	419	
»	C-P	875	875	875	875	875	875	875	875	875	875	875	875	603	440	
Livorno	Unica	873	873	873	873	873	873	873	873	873	873	873	873	619	655	
Lucca	Unica	688	688	688	688	688	688	688	688	688	688	688	688	463	424	
Massa-Carrara	Unica	881	881	881	881	881	881	881	881	881	881	881	881	766	837	
Pisa	Unica	828	828	828	828	828	828	828	828	828	828	828	828	586	390	
Pistoia	Unica	680	778	778	778	778	778	778	778	778	778	778	770	548	585	
Siena	Unica	853	853	853	853	853	853	853	853	853	853	853	853	606	640	
Perugia	Unica	700	700	700	700	700	700	700	700	700	700	700	700	530	495	
Terni	Unica	680	680	680	680	680	680	680	680	680	680	680	680	530	530	

(*) Cfr. nota (*) a pag 627.

Segue : TAV. 241 — Salari giornalieri contrattuali dei braccianti avventizi (*)

Segue : B — ANNO 1949

Lire

PROVINCIE	ZONE	U O M I N I													DON- NE MEDIA ANNUA	RA- GAZZI MEDIA ANNUA
		GEN	FEB	MAR	APR	MAG	GIU	LUG	AGO	SET	OTT	NOV	DIC	MEDIA ANNUA		
Ancona	Unica	710	710	710	830	830	830	830	830	830	830	830	830	800	676	619
Ascoli Piceno	Unica	430	710	710	710	710	710	710	710	710	710	710	710	687	490	490
Macerata	Unica	690	690	690	690	690	690	706	706	706	706	706	706	698	576	503
Pesaro e Urbino	Unica	779	779	779	779	779	779	779	779	779	779	779	779	779	609	567
Frosinone	Unica	363	363	363	363	363	363	363	413	413	413	413	413	384	384	358
Latina	Unica	576	576	576	576	576	576	576	576	576	576	576	576	576	294	351
Rieti	Unica	670	670	670	670	670	670	670	670	670	670	670	670	670	506	475
Roma	Unica	722	722	722	722	722	722	722	722	722	722	722	722	722	550	550
Viterbo	1 ^a	702	702	702	702	702	702	702	702	702	702	702	702	702	433	534
"	2 ^a	766	766	766	766	766	766	766	766	766	766	766	766	766	472	582
Campobasso	Unica	750	750	685	685	727	727	727	727	727	727	727	727	724	603	603
Chieti	Unica	550	550	550	550	550	550	550	550	550	550	550	550	550	447	428
L'Aquila	Unica	511	710	710	710	710	710	710	710	710	710	710	710	693	528	528
Teramo	Unica	542	542	542	542	542	542	542	542	542	542	542	542	542	390	422
Benevento	1 ^a	530	530	530	530	530	530	530	530	530	530	530	530	530	380	280
"	2 ^a	510	510	510	510	510	510	510	510	510	510	510	510	510	366	270
"	3 ^a	460	460	460	460	460	460	460	460	460	460	460	460	460	331	245
Napoli	1 ^a	827	827	827	827	827	827	822	822	822	822	822	822	824	679	649
"	2 ^a	867	867	867	867	867	862	862	862	862	862	862	862	864	713	677
"	3 ^a	907	907	907	907	907	902	902	902	902	902	902	902	904	739	705
Salerno	1 ^a	596	596	596	596	596	596	596	596	596	596	596	596	596	393	434
"	2 ^a	570	570	570	570	570	570	570	570	570	570	570	570	570	367	408
"	3 ^a	544	544	544	544	544	544	544	544	544	544	544	544	544	341	382
"	4 ^a	518	518	518	518	518	518	518	518	518	518	518	518	518	328	369
Bari	Unica	704	704	704	704	704	704	704	704	704	704	704	704	704	417	451
Brindisi	1 ^a	804	804	804	804	804	804	804	804	804	804	804	804	804	561	561
"	2 ^a	756	756	756	756	756	756	756	756	756	756	756	756	756	513	513
"	3 ^a	708	708	708	708	708	708	708	708	708	708	708	708	708	465	465
Foggia	1 ^a	—	—	—	548	548	548	548	548	548	548	548	548	548	444	444
"	2 ^a	—	—	—	486	486	486	486	486	486	486	486	486	486	395	395
Lecce	Unica	710	710	710	710	710	710	710	710	710	710	710	710	710	430	430
Taranto	Unica	704	704	704	704	704	704	704	704	704	704	704	704	704	418	418
Catanzaro	Unica	420	420	420	420	420	420	420	420	420	420	420	420	420	225	300
Cosenza	Unica	558	558	558	530	530	530	530	530	530	530	530	530	537	383	383
Reggio di Calabria	M-C	485	485	485	485	485	485	485	485	485	485	485	485	485	—	—
"	P	535	535	535	535	535	535	535	535	535	535	535	535	535	—	—
Agrigento	Unica	630	630	630	630	630	640	640	640	640	640	640	748	645	547	446
Caltanissetta	Unica	590	590	590	590	590	590	590	590	590	590	590	590	590	406	510
Catania	Unica	640	640	640	640	640	640	640	640	640	640	640	640	640	310	310
Messina	1 ^a	540	540	540	540	540	540	540	540	540	540	540	540	540	290	—
"	2 ^a	490	490	490	490	490	490	490	490	490	490	490	490	490	230	—
"	3 ^a	480	480	480	480	480	480	480	480	480	480	480	480	480	248	—
Palermo	Unica	520	520	520	520	520	520	520	520	520	520	520	520	520	302	330
Siracusa	1 ^a	690	690	690	740	740	740	740	740	690	690	690	690	711	607	497
"	2 ^a	591	591	591	641	641	641	641	641	591	591	591	591	612	496	430
Trapani	Unica	542	542	900	900	900	900	900	900	900	900	900	900	840	511	511
Cagliari	1 ^a	471	471	471	603	603	603	603	603	603	603	603	603	570	440	440
"	2 ^a	465	465	465	595	595	595	595	595	595	595	595	595	563	417	417
"	3 ^a	445	445	445	569	569	569	569	569	569	569	569	569	538	389	389
Nuoro	Unica	580	640	640	640	640	640	640	640	640	640	640	640	635	505	430
Sassari	Unica	462	462	462	462	462	462	462	462	462	462	462	462	462	330	330

(*) Cfr. nota (*) a pagina 627.

Segue : Tav. 241 — Salari giornalieri contrattuali dei braccianti avventizi (*)

C — ANNO 1950

Lire

PROVINCIE	ZONE	U O M I N I													DON- NE	RA- GAZZI
		GEN	FEB	MAR	APR	MAG	GIU	LUG	AGO	SET	OTT	NOV	DIC	MEDIA ANNUA	MEDIA ANNUA	MEDIA ANNUA
Alessandria	Unica	950	950	950	950	950	950	950	950	950	950	950	950	950	750	732
Asti	Unica	830	830	830	830	830	830	830	830	830	830	830	830	886	663	664
Cuneo	M	750	750	750	750	750	750	750	750	750	750	750	750	750	534	462
»	P	830	830	830	830	830	830	830	830	830	830	830	830	830	590	510
Novara	Unica	911	911	911	911	911	911	911	911	911	911	911	911	911	744	691
Torino	Unica	830	830	830	830	830	830	830	830	830	830	830	830	830	590	670
Vercelli	Unica	952	952	952	952	952	952	952	952	952	952	952	952	778	652	
Bergamo	Unica	1.028	1.028	1.028	1.028	1.028	1.028	1.028	1.028	1.028	1.028	1.028	1.028	1.028	762	867
Brescia	Unica	996	996	996	996	996	996	996	996	996	996	996	996	668	668	
Cremona	Unica	978	978	978	978	978	978	978	978	978	978	978	978	—	504	
Mantova	Unica	910	910	910	910	910	910	910	910	910	910	910	910	910	710	780
Milano	Unica	1.005	1.005	1.005	1.005	1.005	1.005	1.005	1.005	1.005	1.005	1.005	1.005	1.005	824	745
Pavia	Unica	931	931	931	931	931	931	931	931	931	931	931	931	931	763	683
Sondrio	Unica	984	984	984	984	984	984	984	984	984	984	984	984	984	798	720
Varese	Unica	956	956	956	956	956	956	956	956	956	956	956	956	767	695	
Bolzano	M	634	634	634	634	634	634	634	634	660	660	660	660	643	477	503
»	media M	702	702	702	702	702	702	702	702	732	732	732	732	712	524	544
»	P	754	754	754	754	754	754	754	754	787	787	787	787	765	564	584
Trento	Unica	766	766	766	766	766	766	766	766	766	766	766	766	766	499	513
Padova	Unica	798	798	798	798	798	798	798	798	798	798	798	798	798	567	575
Rovigo	Unica	743	743	743	743	743	743	743	743	743	743	743	743	743	622	560
Treviso	Unica	734	734	734	734	734	734	734	734	734	734	734	734	734	457	558
Venezia	Unica	796	796	796	796	796	796	796	796	796	796	796	796	796	516	620
Verona	Unica	750	750	750	750	750	750	750	750	750	750	750	750	750	522	538
Vicenza	Unica	710	710	710	710	710	710	710	710	710	710	710	710	710	470	398
Gorizia	Unica	765	765	765	765	765	765	765	765	765	765	765	765	765	544	618
Udine	Unica	790	790	790	790	790	790	790	790	790	790	790	790	790	572	600
Genova	Costiera	711	711	711	711	711	711	711	711	711	711	711	711	711	476	448
»	Interna	673	673	673	673	673	673	673	673	673	673	673	673	673	440	418
Savona	Unica	695	695	695	695	695	695	695	695	695	695	695	695	695	620	465
Bologna	M	761	761	761	761	761	761	761	761	761	761	761	761	761	724	644
»	C	801	801	801	801	801	801	801	801	801	801	801	801	801	761	677
»	P	842	842	842	842	842	842	842	842	842	842	842	842	842	801	711
Ferrara	Unica	806	806	806	806	806	806	806	806	806	806	806	806	806	638	675
Forlì	Unica	830	830	830	830	830	830	830	830	830	830	830	830	830	714	722
Modena	Unica	842	842	842	842	842	842	842	842	842	842	842	842	842	665	647
Parma	Unica	988	988	988	988	988	988	988	988	988	988	988	988	988	779	805
Piacenza	Unica	923	923	923	923	923	923	923	923	923	923	923	923	923	700	747
Ravenna	Unica	864	864	864	864	864	864	864	864	864	864	864	864	864	763	763
Reggio nell'Emilia	M	804	804	804	804	804	804	804	804	804	804	804	804	804	662	654
»	P	852	852	852	852	852	852	852	852	852	852	852	852	852	710	694
Arezzo	Unica	836	836	836	836	836	836	836	836	836	836	836	836	836	587	618
Firenze	Unica	755	755	755	755	755	755	755	755	853	853	853	853	804	573	420
Grosseto	M	834	834	834	834	834	834	834	834	834	834	834	834	834	574	419
»	C-P	875	875	875	875	875	875	875	875	875	875	875	875	875	603	440
Livorno	Unica	873	873	873	873	873	873	873	873	873	873	873	873	873	619	655
Lucca	Unica	688	688	688	688	688	688	688	688	688	688	688	688	688	463	424
Massa-Carrara	Unica	881	881	881	881	881	881	881	881	881	881	881	881	881	766	837
Pisa	Unica	828	828	828	828	828	828	828	828	828	828	828	828	828	586	390
Pistoia	Unica	778	778	778	778	778	778	778	778	778	778	778	778	778	554	591
Siena	Unica	853	853	853	853	853	853	853	853	853	853	853	853	853	606	640
Perugia	Unica	700	700	700	700	700	700	700	700	700	700	700	700	700	530	495
Terni	Unica	680	680	680	680	680	680	680	680	680	680	680	680	680	530	530

(*) Cfr. nota (*) a pag. 627.

Segue : Tav. 241 — Salari giornalieri contrattuali dei braccianti avventizi (*)

Segue : C — ANNO 1950

Lire

PROVINCIE	ZONE	U O M I N I													DON- NE MEDIA ANNUA	RA- GAZZI MEDIA ANNUA	
		GEN	FEB	MAR	APR	MAG	GIU	LUG	AGO	SET	OTT	NOV	DIC	MEDIA ANNUA			
Ancona	Unica	830	830	830	830	830	830	830	830	830	830	830	830	830	830	701	642
Ascoli Piceno	Unica	710	710	710	710	710	710	710	710	710	710	710	710	710	710	506	506
Macerata	Unica	706	706	706	706	706	706	706	706	706	706	706	706	706	706	583	509
Pesaro e Urbino	Unica	779	779	779	779	779	779	779	779	779	779	779	779	779	779	609	567
Frosinone	Unica	413	413	413	413	413	413	413	413	413	413	413	413	413	413	413	387
Latina	Unica	576	576	576	576	576	576	576	576	576	576	576	576	576	576	294	351
Rieti	Unica	670	670	670	670	670	670	670	670	670	670	670	670	670	670	506	475
Roma	Unica	722	722	722	722	722	722	722	722	722	722	722	722	722	722	550	550
Viterbo	1 ^a	702	702	702	702	702	702	702	702	702	702	702	702	702	702	481	549
»	2 ^a	766	766	766	766	766	766	766	814	814	814	814	814	814	790	526	600
Campobasso	Unica	727	727	727	727	727	727	727	727	727	727	727	727	727	727	625	625
Chieti	Unica	550	550	550	550	550	550	550	550	550	550	550	550	550	550	447	428
L'Aquila	Unica	710	710	710	710	710	710	710	710	710	710	710	710	710	710	540	540
Teramo	Unica	542	542	542	542	542	542	650	650	650	650	650	650	650	596	477	491
Benevento	1 ^a	530	530	530	530	530	530	530	530	530	530	530	530	530	530	380	280
»	2 ^a	510	510	510	510	510	510	510	510	510	510	510	510	510	510	366	270
»	3 ^a	460	460	460	460	460	460	460	460	460	460	460	460	460	460	331	245
Napoli	1 ^a	822	822	822	822	822	822	822	822	822	822	822	822	822	822	686	649
»	2 ^a	862	862	862	862	862	862	862	862	862	862	862	862	862	862	713	677
»	3 ^a	902	902	902	902	902	902	902	902	902	902	902	902	902	902	739	705
Salerno	1 ^a	596	596	596	596	596	596	596	596	596	596	596	596	596	596	393	434
»	2 ^a	570	570	570	570	570	570	570	570	570	570	570	570	570	570	367	408
»	3 ^a	544	544	544	544	544	544	544	544	544	544	544	544	544	544	341	382
»	4 ^a	518	518	518	518	518	518	518	518	518	518	518	518	518	518	328	369
Bari	Unica	704	704	704	704	704	704	704	704	704	704	704	704	704	704	417	417
Brindisi	1 ^a	804	804	804	804	804	804	804	804	804	804	804	804	804	804	561	561
»	2 ^a	756	756	756	756	756	756	756	756	756	756	756	756	756	756	513	513
»	3 ^a	708	708	708	708	708	708	708	708	708	708	708	708	708	708	465	465
Foggia	1 ^a	548	548	548	548	548	548	548	548	548	548	548	548	548	548	444	444
»	2 ^a	486	486	486	486	486	486	486	486	486	486	486	486	486	486	395	395
Lecce	Unica	710	710	710	710	710	710	710	710	710	710	710	710	710	710	430	430
Taranto	Unica	704	704	704	704	704	704	704	704	704	704	704	704	704	704	418	418
Potenza	1 ^a	580	580	580	580	580	580	580	580	530	530	530	530	563	330	330	
»	2 ^a	550	550	550	550	550	550	550	550	530	530	530	530	543	297	280	
»	3 ^a	545	545	545	545	545	545	545	545	530	530	530	530	540	370	370	
Catanzaro	Unica	420	420	420	420	420	420	420	530	530	530	530	530	466	248	331	
Cosenza	Unica	530	530	530	530	530	530	530	530	530	530	530	530	530	380	380	
Reggio di Calabria	Tirrenica	535	535	535	535	535	535	535	535	550	550	550	550	540	—	—	
»	Ionica	485	485	485	485	485	485	485	485	500	500	500	500	490	—	—	
Agrirento	Unica	748	748	748	748	748	748	748	748	748	748	748	748	748	630	510	
Cataniassetta	Unica	590	590	590	590	590	590	590	590	590	590	590	590	590	590	446	510
Catania	Unica	640	640	640	640	640	640	640	640	640	640	640	640	640	640	310	310
Messina	1 ^a	540	540	540	540	540	540	540	540	540	540	540	540	540	540	290	—
»	2 ^a	490	490	490	490	490	490	490	490	490	490	490	490	490	490	230	—
»	3 ^a	480	480	480	480	480	480	480	480	480	480	480	480	480	480	255	—
Palermo	Unica	520	520	520	520	630	630	630	630	630	630	630	630	593	401	430	
Siracusa	1 ^a	690	690	690	690	690	690	690	690	690	690	690	690	690	690	510	472
»	2 ^a	591	591	591	591	591	591	591	591	591	591	591	591	591	591	438	405
Trapani	Unica	900	900	900	900	900	900	900	900	900	900	900	900	900	900	567	567
Cagliari	1 ^a	603	603	603	603	603	603	603	603	603	603	603	603	603	603	465	465
»	2 ^a	595	595	595	595	595	595	595	595	595	595	595	595	595	595	436	436
»	3 ^a	569	569	569	569	569	569	569	569	569	569	569	569	569	569	405	405
Nuoro	Unica	640	640	640	640	640	640	640	640	640	640	640	640	640	640	508	430
Sassari	Unica	462	462	462	462	462	462	462	462	462	462	462	462	462	462	330	330

(*) Cfr. nota (*) a pag. 627.

Tav. 242 — Conflitti di lavoro (*)
IN CORSO E CONCLUSI IN CIASCUN MESE DEL 1949 E 1950

M E S I	CONFLITTI IN CORSO NEL MESE					CONFLITTI CONCLUSI NEL MESE							
	TOTALE			DI CUI INIZIATI NEL MESE			T O T A L E			DI CUI INIZIATI NEL MESE			
	Numero	Lavoratori partecipanti	Lavoro perduto Migl. di ore	Numero	Lavoratori partecipanti	Lavoro perduto Migl. di ore	Numero	Lavoratori partecipanti	Lavoro perduto Migl. di ore	Numero	Lavoratori partecipanti	Lavoro perduto Migl. di ore	
								nel mese	dall'inizio del conflitto				
COMPLESSO													
1949													
Gennaio	103	78.451	2.728	89	73.738	2.020	92	70.816	1.917	2.244	80	67.991	1.571
Febbraio	123	253.373	11.238	112	245.717	9.973	109	228.746	8.979	9.345	100	223.410	8.160
Marzo	145	139.044	7.799	131	103.299	4.205	123	106.398	4.583	6.237	113	96.711	3.860
Aprile	106	156.359	6.733	84	125.032	4.470	85	64.487	3.470	6.907	71	49.223	2.514
Maggio	77	381.410	24.767	56	279.180	22.640	65	130.229	2.343	6.586	47	29.957	608
Giugno	109	306.102	31.546	97	77.029	1.920	91	273.300	30.369	52.987	81	44.392	756
Luglio	114	922.067	25.212	96	757.431	6.611	99	915.701	24.882	25.797	82	752.373	6.315
Agosto	81	53.157	2.817	66	46.731	2.439	73	51.822	2.603	3.134	62	46.271	2.406
Settembre	104	48.518	2.125	96	47.291	1.926	88	44.577	1.431	1.465	85	44.305	1.427
Ottobre	124	200.275	3.805	108	196.685	3.266	102	193.051	2.963	3.189	91	191.531	2.854
Novembre	124	100.008	3.437	102	92.176	2.573	106	84.329	2.271	3.394	88	77.955	1.691
Dicembre	140	865.779	10.415	122	849.871	8.689	128	859.198	9.619	10.482	113	845.364	8.327
1950													
Gennaio	127	533.741	5.812	115	527.336	5.352	103	528.016	5.148	6.725	94	521.968	4.715
Febbraio	128	95.888	1.698	104	90.231	1.396	104	81.143	1.199	1.752	85	76.908	1.001
Marzo	136	1484.748	14.070	112	1.466.462	11.734	115	1.475.580	12.767	13.055	96	1.462.347	11.384
Aprile	105	49.432	1.875	84	44.555	1.540	77	35.421	778	1.408	62	31.401	532
Maggio	118	103.682	4.815	90	90.586	3.528	91	84.694	2.452	3.657	69	79.668	2.220
Giugno	138	501.293	6.222	111	484.542	4.727	120	484.986	5.313	7.924	100	472.198	4.477
Luglio	149	377.595	5.626	131	365.866	4.902	128	365.867	4.422	5.540	115	355.569	3.996
Agosto	122	102.850	2.708	101	90.647	1.447	102	90.453	1.902	2.797	86	81.053	1.186
Settembre	115	89.367	3.936	95	76.481	3.251	101	49.823	1.248	2.258	87	37.989	760
Ottobre	125	212.322	8.373	111	172.000	4.285	109	197.668	5.725	8.331	98	157.895	1.751
Novembre	121	97.866	3.664	105	83.740	1.253	105	85.293	1.315	1.713	94	82.346	1.208
Dicembre	107	57.055	3.288	91	44.658	1.010	95	41.580	797	1.357	85	40.053	720
AGRICOLTURA													
1949													
Gennaio	16	43.363	684	13	42.843	657	16	43.363	684	694	13	42.843	657
Febbraio	5	1.767	72	5	1.767	72	5	1.767	72	72	5	1.767	72
Marzo	15	13.241	597	15	13.241	597	14	12.741	560	560	14	12.741	560
Aprile	9	3.827	215	8	3.327	211	9	3.827	215	251	8	3.327	211
Maggio	1	247.882	21.968	1	247.882	21.968	—	—	—	—	—	—	—
Giugno	2	225.889	29.442	1	80	3	2	225.889	29.442	51.410	1	80	3
Luglio	7	848	13	7	848	13	7	848	13	13	7	848	13
Agosto	5	30.650	1.931	5	30.650	1.931	5	30.650	1.931	1.931	5	30.650	1.931
Settembre	8	834	20	8	834	20	8	834	20	20	8	834	20
Ottobre	8	91.646	746	8	91.646	746	8	91.646	746	746	8	91.646	746
Novembre	7	6.790	214	7	6.790	214	6	6.355	124	124	6	6.355	124
Dicembre	12	36.308	433	11	35.804	430	11	35.508	402	493	10	35.004	397
1950													
Gennaio	16	76.069	816	15	75.269	791	15	75.759	755	787	14	74.959	729
Febbraio	11	1.976	146	10	1.551	64	9	1.301	61	61	9	1.301	61
Marzo	16	210.420	1.763	14	209.796	1.685	15	210.046	1.695	1.699	14	209.796	1.685
Aprile	10	3.974	61	9	3.804	55	10	3.974	61	273	9	3.804	55
Maggio	8	32.888	2.111	8	32.888	2.111	6	29.334	1.386	1.386	6	29.334	1.386
Giugno	17	30.140	357	15	28.198	252	15	29.906	349	1.073	13	27.964	243
Luglio	11	7.900	512	9	7.666	504	9	4.173	79	87	7	3.939	71
Agosto	4	4.863	502	2	63	3	4	4.863	935	502	2	63	3
Settembre	5	39.445	2.433	5	39.445	2.433	4	3.001	81	81	4	3.001	81
Ottobre	7	45.873	4.090	6	8.778	271	7	45.873	4.090	6.442	6	8.778	271
Novembre	6	9.317	115	6	9.317	115	6	9.317	115	115	6	9.317	115
Dicembre	7	2.335	46	7	2.335	46	7	2.335	46	46	7	2.335	46

(*) Rilevazione eseguita dall'Istituto centrale di statistica per il tramite delle Questure. Sono considerati i conflitti che si manifestano con l'astensione dal lavoro per la durata di almeno una giornata lavorativa, o, se di durata inferiore, per più giorni consecutivi e conflitti che si manifestano con l'occupazione dello stabilimento. Per maggiori ragguagli cfr. la nota pubblicata in appendice al *Bollettino mensile di statistica*, agosto-settembre 1949.

Cap. XV — DISPONIBILITÀ ALIMENTARI E AMMASSI

DISPONIBILITÀ ALIMENTARI (*)

Tav. 243 — Disponibilità dei principali generi alimentari, per anno solare

A — COMPLESSO

Migliaia di quintali, salvo diversa indicazione

G E N E R I	MEDIA ANNUA				1946	1947	1948	1949	1950
	1911-15	1926-30	1936-40	1941-45					
Frumento	55.147,2	72.850,6	74.036,9	57.870,7	54.461,1	63.786,8	69.503,9	75.220,3	76.743,4
<i>tenero</i>	44.038,5	57.109,1	57.913,7	45.884,3	44.809,3	53.505,0	58.296,8	62.675,8	63.423,0
<i>duro</i>	11.108,7	15.741,5	16.123,2	11.986,4	9.651,8	10.281,8	11.207,1	12.544,5	13.320,4
Segale	1.280,3	1.395,7	1.290,7	1.328,0	855,5	1.434,1	1.395,5	1.102,7	1.044,6
Orzo	346,6	420,6	506,7	564,1	485,7	969,0	1.181,7	874,5	687,3
Granoturco	11.684,9	12.810,8	13.053,8	10.965,7	6.576,3	10.130,4	7.881,8	9.629,1	9.117,3
Riso greggio (risone)	4.244,8	4.199,8	5.412,8	6.259,3	3.582,5	4.916,5	4.640,0	4.031,7	2.834,7
Fagioli secchi	2.154,2	1.964,4	1.541,6	1.039,2	372,4	887,5	1.275,5	1.269,6	1.073,0
Fave ed altre leguminose (a)	4.594,1	3.223,2	3.366,2	1.634,4	1.020,3	1.400,4	1.393,0	1.246,9	1.499,2
Patate	14.806,6	12.404,6	17.915,0	15.187,4	12.182,9	17.440,4	19.271,0	17.542,3	15.879,1
Legumi freschi (b)	864,4	1.275,9	2.058,9	1.594,9	2.468,2	2.822,4	3.069,5	2.529,8	3.446,8
Ortaggi	21.710,1	27.447,1	23.836,6	24.921,8	28.269,1	30.173,9	31.496,3	31.561,5	32.341,1
<i>di grande coltura (c)</i>	12.746,0	16.444,7	13.831,9	13.776,3	16.283,2	17.537,1	17.863,6	17.652,4	18.485,6
<i>Altri e produzione orti familiari (d)</i>	8.964,1	11.002,4	10.004,7	11.145,5	11.985,9	12.636,9	13.632,7	13.909,1	13.855,5
Pomodori	7.844,3	7.945,8	7.461,9	8.070,0	6.398,0	8.278,4	8.495,0	8.334,8	8.682,8
Frutta fresca	10.738,1	12.521,7	9.970,0	12.913,4	12.718,9	14.292,7	14.384,5	15.899,7	17.524,5
<i>mele</i>	2.348,3	2.998,4	2.240,0	3.006,7	2.965,0	4.134,1	4.887,4	5.321,2	5.996,0
<i>pere (e)</i>	2.254,7	2.130,0	1.810,2	2.210,0	2.297,7	2.394,6	2.331,8	2.398,1	2.867,2
<i>pesche, albicocche, susine e varie</i>	2.319,1	3.529,5	2.409,5	2.869,7	2.724,5	2.759,4	2.262,6	2.794,8	3.351,7
<i>uva per consumo diretto</i>	3.418,7	3.057,8	2.954,4	4.065,7	3.840,4	4.015,6	4.136,3	4.492,2	4.391,0
<i>ciltege.</i>	397,3	806,0	555,9	761,3	891,3	989,0	766,4	893,4	918,6
Agrumi	4.832,4	4.030,9	3.367,0	4.776,3	4.243,6	4.003,4	4.136,8	3.752,3	3.351,6
<i>arance e mandarini</i>	2.883,7	2.605,9	2.249,9	2.879,2	2.843,7	2.699,0	2.954,5	2.820,2	2.410,5
<i>limoni ed altri agrumi (f)</i>	1.948,7	1.425,0	1.117,1	1.897,1	1.399,9	1.304,4	1.182,3	932,1	941,1
Frutta secca	9.595,5	7.324,9	5.099,7	4.510,8	4.883,3	4.727,0	4.866,2	3.960,0	4.347,9
<i>mandorle</i>	2.921,1	2.116,0	907,4	773,8	1.448,5	865,2	876,9	284,3	513,1
<i>nocci</i>	777,4	536,1	439,4	395,3	381,7	386,9	427,5	356,1	360,1
<i>nocciuole</i>	281,2	306,4	172,4	254,2	309,8	295,4	224,1	279,6	261,4
<i>castagne</i>	4.790,9	3.554,8	2.451,4	2.185,1	1.894,6	2.287,4	2.272,3	1.959,5	2.165,5
<i>altra frutta secca (g)</i>	824,9	811,6	1.129,1	902,4	848,7	892,4	1.065,4	1.080,5	1.047,8
Carne	5.581,2	8.105,7	7.924,2	5.604,9	5.305,9	4.567,5	5.514,5	6.473,0	6.562,4
<i>bovina</i>	2.450,2	4.367,0	3.696,4	2.415,3	1.965,0	1.775,0	2.418,9	2.809,0	3.182,5
<i>suina</i>	1.914,1	2.232,1	2.338,8	1.461,2	1.707,4	1.249,7	1.461,1	1.959,6	1.589,6
<i>ovina e caprina</i>	565,4	553,7	522,2	350,1	468,5	386,8	469,4	475,8	499,9
<i>equina</i>	87,8	143,2	111,9	108,7	152,9	136,9	145,6	166,5	216,9
<i>pollame e selvaggina</i>	463,7	600,0	688,4	503,6	352,1	449,1	499,5	582,3	624,7
<i>conigli</i>	100,0	209,7	566,4	766,0	660,0	570,0	520,0	479,8	448,8
Frattaglie	637,3	852,6	812,9	539,2	518,4	415,4	557,8	658,8	669,0
Pesce	1.517,1	2.178,1	2.697,7	1.237,7	2.057,8	2.636,7	2.563,6	2.639,4	2.933,3
<i>fresco</i>	957,6	1.286,7	1.853,8	1.022,7	1.445,9	1.614,2	1.520,3	1.736,4	1.832,8
<i>baccalà e stoccafisso</i>	381,7	507,3	439,9	39,5	281,5	603,9	614,4	419,4	597,7
<i>altro conservato (h)</i>	177,8	384,1	404,0	175,5	330,4	418,6	428,9	483,6	502,8
Uova	2.206,5	2.754,1	3.111,9	2.253,6	1.809,6	2.193,7	2.467,8	2.670,8	3.029,5
Latte 1.000 hl	11.996,0	14.711,3	16.206,1	12.986,5	15.432,6	15.762,9	20.755,7	21.782,8	22.233,0
Formaggio	1.521,3	1.859,6	2.329,2	1.845,0	1.663,6	1.973,6	2.174,0	2.456,4	2.659,1
Grassi per condimento	3.966,4	6.401,8	6.503,3	3.494,7	3.070,6	3.633,9	5.312,1	4.692,0	4.960,7
<i>olio d'oliva (i)</i>	1.409,6	2.574,5	2.787,7	1.860,7	1.074,2	1.460,8	2.721,9	1.159,5	2.104,1
<i>olio di semi</i>	766,4	1.802,2	1.532,9	240,4	329,7	832,1	948,4	1.446,8	1.104,8
<i>lardo e strutto</i>	1.386,0	1.584,4	1.619,4	966,9	1.286,8	877,3	1.148,4	1.498,5	1.131,4
<i>burro</i>	404,4	440,7	563,4	426,6	379,9	463,7	493,4	587,2	620,4
Zucchero raffinato	1.765,6	3.369,2	3.419,7	3.127,5	1.705,8	2.938,9	4.441,2	4.770,6	5.723,1
Caffè crudo	301,8	458,6	293,0	1,4	159,2	305,6	478,9	563,6	461,3
Cicoria	70,0	119,1	118,8	223,7	84,3	105,6	136,4	114,7	126,5
Cacao	72,3	91,8	79,3	0,1	113,7	142,8	118,7	108,9	145,5
Vino 1.000 hl	45.727,3	44.739,2	39.010,1	34.592,5	29.001,5	33.318,9	35.897,4	39.927,4	40.185,3
Birra 1.000 hl	757,6	1.155,9	615,7	469,7	712,9	1.112,2	845,8	1.146,3	1.515,6
Alcole anidro 1.000 hl	138,7	222,4	107,4	114,4	163,3	215,8	250,7	312,7	319,2

(*) Per i metodi di elaborazione e di calcolo cfr. B. BARBERI, «Disponibilità dell'Italia dal 1910 al 1947», Roma 1948.

(a) Fave, ceci, cicerie, lenticchie, lupini, piselli secchi. — (b) Fave, piselli e fagioli freschi. — (c) Asparagi, carciofi, cardi, finocchi e sedani, cavoli, cavolfiori, cipolle e aglio, porri e cocomeri. — (d) Questa voce comprende la produzione degli ortaggi indicata nel catasto agrario sotto la denominazione globale «altri ortaggi» e la produzione degli «orti familiari» di cui nel catasto viene indicato l'ammontare del valore e la superficie ad essa destinata; la disponibilità è calcolata detraendo dalla suddetta produzione le esportazioni nette dei prodotti, che nelle statistiche del commercio estero figurano alle voci *ortaggi freschi* e *ortaggi altri*. — (e) Compresse cotogne e melograne. — (f) Cedri, bergamotti, limette e chinotti. — (g) Prugne secche, fichi secchi, uva passa, olive, banane, datteri. — (h) Tonno all'olio, sardine, arianghe, salmone, ecc. — (i) Compreso l'olio estratto dalle sanse.

Segue : TAV. 243 — DISPONIBILITÀ DEI PRINCIPALI GENERI ALIMENTARI, PER ANNO SOLARE (*)

B — PER ABITANTE
Chilogrammi, salvo diversa indicazione

GENERI	MEDIA ANNUA				1946	1947	1948	1949	1950
	1911-15	1926-30	1936-40	1941-45					
Fumento.	148,6	181,4	169,6	127,9	118,6	140,6	152,1	163,5	165,8
<i>tenero</i>	118,6	142,2	132,7	101,4	97,6	117,9	127,6	136,3	137,0
<i>duro</i>	30,0	39,2	36,9	26,5	21,0	22,7	24,5	27,2	28,8
Segale	3,5	3,5	3,0	2,9	1,9	3,2	3,1	2,4	2,3
Orzo	0,9	1,0	1,2	1,2	1,1	2,1	2,6	1,9	1,5
Granoturco	31,5	31,9	29,9	24,2	14,3	22,3	17,2	20,9	19,7
Riso greggio (risone).	11,4	10,5	12,4	13,8	7,8	10,8	10,2	8,8	6,1
Fagioli secchi	5,8	4,9	3,5	2,3	0,8	2,0	2,8	2,8	2,3
Fave ed altre leguminose.	12,4	8,0	7,7	3,6	2,2	3,1	3,0	2,7	3,2
Patate	39,9	30,9	41,0	33,6	26,5	38,4	42,2	38,1	34,3
Legumi freschi	2,3	3,2	4,7	4,0	5,4	6,2	6,7	5,5	7,4
Ortaggi	58,6	68,4	54,6	55,0	61,6	66,5	68,9	68,6	69,9
<i>di grande coltura (a)</i>	34,4	41,0	31,7	30,4	35,5	38,6	39,1	38,4	40,0
<i>altri e produzione orti familiari</i>	24,2	27,4	22,9	24,6	26,1	27,9	29,8	30,2	29,9
Pomodori	21,1	19,8	17,1	17,8	13,9	18,2	18,6	18,1	18,8
Frutta fresca (b)	28,9	31,2	22,8	28,5	27,7	31,5	31,5	34,6	37,9
Agrumi (c)	13,0	10,0	7,7	10,6	9,2	8,8	9,1	8,2	7,2
Frutta secca (d)	25,8	18,2	11,9	10,0	10,6	10,4	10,6	8,6	9,4
Carne	15,0	20,3	18,3	12,3	11,5	10,1	12,0	14,1	1,2
<i>bovina</i>	6,6	10,9	8,5	5,3	4,3	3,9	5,3	6,1	6,9
<i>suina</i>	5,2	5,6	5,4	3,2	3,7	3,8	3,2	4,3	3,4
<i>ovina e caprina</i>	1,5	1,4	1,2	0,8	1,0	0,8	1,0	1,0	1,1
<i>equina</i>	0,2	0,4	0,3	0,2	0,3	0,3	0,3	0,4	0,5
<i>pollame e selvaggina</i>	1,2	1,5	1,6	1,1	0,8	1,0	1,1	1,3	1,3
<i>conigli</i>	0,3	0,5	1,3	1,7	1,4	1,3	1,1	1,0	1,
Frattaglie	1,7	2,1	1,9	1,2	1,1	0,9	1,2	1,4	1,4
Pesce	4,1	5,5	6,1	2,7	4,4	5,8	5,5	5,8	6,4
<i>fresco</i>	2,6	3,2	4,2	2,2	3,1	3,6	3,3	3,8	4,0
<i>baccalà e stoccafisso</i>	1,0	1,3	1,0	0,1	0,6	1,3	1,3	0,9	1,3
<i>altro conservato (e)</i>	0,5	1,0	0,9	0,4	0,7	0,9	0,9	1,1	1,1
Uova	5,9	6,9	7,1	4,9	3,9	4,8	5,4	5,8	6,5
Latte litri	32,3	36,6	37,1	28,5	33,6	34,7	45,4	47,4	48,0
Formaggio	4,1	4,6	5,3	4,1	3,6	4,3	4,8	5,3	5,7
Grassi per condimento	9,8	13,8	12,8	7,3	6,3	6,5	10,6	9,4	9,0
<i>olio d'oliva</i>	3,8	6,4	6,4	4,1	2,3	3,2	6,0	2,5	4,5
<i>olio di semi (f)</i>	1,2	2,4	1,4	0,2	0,4	0,4	1,0	2,4	0,8
<i>lardo e strutto</i>	3,7	4,0	3,7	2,1	2,8	1,9	2,5	3,2	2,4
<i>burro</i>	1,1	1,1	1,3	0,9	0,8	1,0	1,1	1,3	1,3
Zucchero raffinato	4,8	8,4	7,8	6,9	3,7	6,5	9,7	10,4	12,4
Caffè crudo	0,8	1,1	0,7	..	0,3	0,7	1,0	1,2	1,0
Cicoria	0,2	0,2	0,2	0,5	0,2	0,2	0,2	0,2	0,2
Cacao	0,2	0,2	0,2	..	0,2	0,3	0,3	0,2	0,3
Vino litri	123,0	111,0	85,4	74,0	60,5	72,6	78,0	86,0	83,1
Birra »	2,0	2,9	1,4	1,0	1,6	2,5	1,9	2,5	3,3
Alcole anidro. »	0,4	0,6	0,2	0,3	0,4	0,5	0,5	0,7	0,7

(*) Cfr. nota (*) a pagina precedente.

(a) Asparagi, carciofi, cardi, finocchi e sedani, cavoli, cavolfiori, cipolle ed aglio, poponi e cocomeri. — (b) Mele, pere, pesche, albicocche, susine e altra frutta polposa, ciliege e uva da tavola. — (c) Arance, mandarini, limoni ed altri agrumi. — (d) Mandorle, noci, nocciole, prugne secche, fichi secchi, uva passa, castagne, olive, banane e datteri. — (e) Tonno all'olio, sardine, acciughe, salmone, ecc. — (f) Per gli anni 1949 e 1950 la ripartizione tra olio di semi alimentare e olio per altri usi è provvisoria.

DISPONIBILITÀ MEDIA GIORNALIERA PER ABITANTE DI GENERI ALIMENTARI DI SOSTANZE NUTRITIVE E DI CALORIE

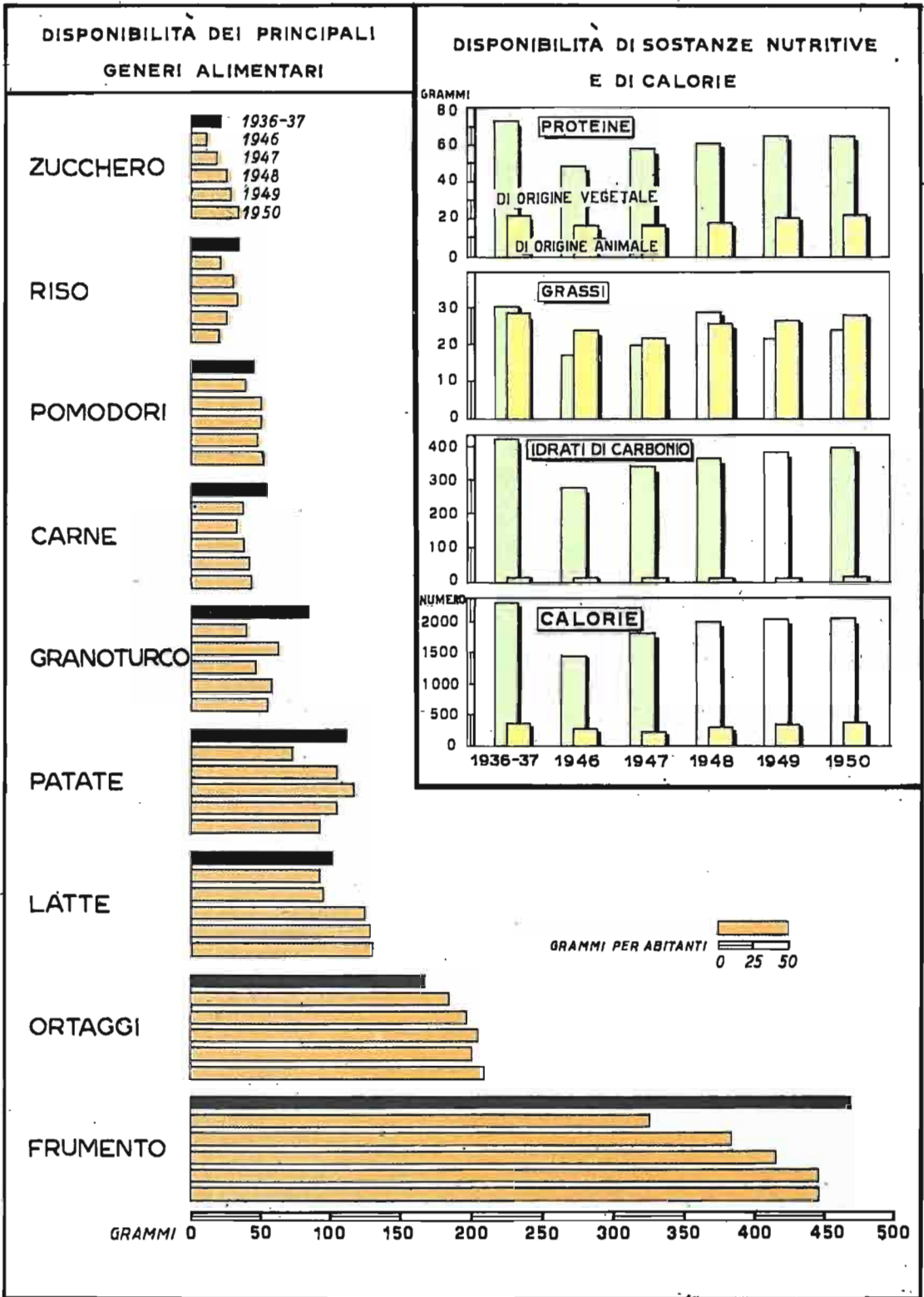

Tav. 244 — Disponibilità media giornaliera pro-capite di sostanze nutritive e calorie per anno solare

A — SOSTANZE NUTRITIVE

Grammi

A N N I	PROTEINE			GRASSI			IDRATI DI CARBONIO		
	DI ORIGINE		COMPLESSO	DI ORIGINE		COMPLESSO	DI ORIGINE		COMPLESSO
	Animale	Vegetale		Animale	Vegetale		Animale	Vegetale	
DATI ASSOLUTI									
1911-1915	18,0	73,3	91,3	27,0	29,9	56,9	4,4	404,9	409,3
1926-1930	22,5	77,4	99,9	29,6	38,6	68,0	5,0	447,3	452,3
1936-1940	22,2	70,7	92,9	29,5	31,1	60,6	5,1	414,4	419,5
1941-1945	16,1	54,5	70,6	19,4	20,7	40,1	3,9	344,3	348,2
1946	15,3	47,6	62,9	21,4	16,8	38,2	4,5	272,1	276,6
1947	16,6	58,6	75,2	19,8	19,4	39,2	4,7	351,9	356,6
1948	19,2	62,1	81,3	23,7	29,0	52,7	6,1	375,8	381,9
1949	20,8	64,3	85,1	27,9	21,9	49,8	6,4	393,1	399,5
1950	22,1	64,5	86,6	25,9	23,6	49,5	6,5	394,8	401,3
PERCENTUALI									
1911-1915	19,7	80,3	100,0	47,4	52,6	100,0	1,1	58,9	100,0
1926-1930	22,5	77,5	100,0	43,5	56,5	100,0	1,1	98,9	100,0
1936-1940	23,9	76,1	100,0	43,7	51,3	100,0	1,2	98,8	100,0
1941-1945	22,8	77,2	100,0	48,4	51,6	100,0	1,1	98,9	100,0
1946	24,3	75,7	100,0	56,0	44,0	100,0	1,6	98,4	100,0
1947	22,1	77,9	100,0	50,5	49,5	100,0	1,3	98,7	100,0
1948	23,6	76,4	100,0	45,0	55,0	100,0	1,6	98,4	100,0
1949	24,4	75,6	100,0	56,0	44,0	100,0	1,5	98,5	100,0
1950	25,5	74,5	100,0	52,3	47,7	100,0	1,6	98,4	100,0

B — CALORIE

Numero

A N N I	COMPLESSO	SECONDO L'ORIGINE		SECONDO LE SOSTANZE NUTRITIVE			DALLE BEVANDE ALCOOLICHE
		Animale	Vegetale	Da proteine	Da grassi	Da idrati di carbonio	
DATI ASSOLUTI							
1911-1915	2.568	336	2.232	375	516	1.677	220
1926-1930	2.883	382	2.501	409	620	1.854	223
1936-1940	2.652	380	2.272	382	552	1.718	166
1941-1945	2.082	254	1.828	289	365	1.428	144
1946	1.740	276	1.464	258	348	1.134	123
1947	2.129	267	1.862	309	357	1.463	148
1948	2.378	319	2.059	333	479	1.566	159
1949	2.441	366	2.075	349	454	1.638	177
1950	2.451	353	2.098	355	451	1.645	173
PERCENTUALI							
1911-1915	100,0	13,1	86,9	14,6	20,1	65,3	—
1926-1930	100,0	13,3	86,7	14,2	21,5	64,3	—
1936-1940	100,0	14,3	85,7	14,4	20,8	64,8	—
1941-1945	100,0	12,2	87,8	13,9	17,5	68,6	—
1946	100,0	15,9	84,1	14,8	20,0	65,2	—
1947	100,0	12,5	87,5	14,5	16,8	68,7	—
1948	100,0	13,4	86,6	14,0	20,1	65,9	—
1949	100,0	15,0	85,0	14,3	18,6	67,1	—
1950	100,0	14,4	85,6	14,5	18,4	67,1	—

Tav. 245 — Disponibilità media di alcuni generi alimentari, per anno di consumo

A — CEREALI, LEGUMINOSE DA GRANELLA, PATATE

Migliaia di quintali

PERIODI (a)	PRODUZIONE	IMPORTAZIONE NETTA (b)	DISPONIBILITÀ			PRODUZIONE	IMPORTAZIONE NETTA (b)	DISPONIBILITÀ		
			PER L'ALIMENTAZIONE UMANA		PER ALTRI USI			PER L'ALIMENTAZIONE UMANA		PER ALTRI USI
			Complesso	per abitante kg				Complesso	per abitante kg	
FRUMENTO										
1910-14.	47.466,6	13.156,1	54.056,5	146,6	6.566,2	1.535,2	119,9	1.316,3	3,6	338,8
1915-19.	44.511,2	20.788,9	59.204,4	155,4	6.095,7	1.363,8	298,8	1.337,2	3,5	325,4
1920-24.	47.008,7	25.323,1	65.881,3	171,4	6.450,5	1.477,3	75,2	1.236,7	3,2	315,8
1925-29.	59.975,4	20.010,6	73.218,1	183,0	6.767,9	1.617,3	91,0	1.385,7	3,5	322,6
1930-34.	66.511,0	7.840,6	67.439,4	161,5	6.912,2	1.589,0	139,7	1.417,9	3,4	310,8
1935-39.	75.923,7	5.905,7	74.643,2	171,7	7.186,2	1.448,3	254,3	1.289,6	3,0	413,0
1940-44.	67.422,1	94,1	60.013,3	133,0	7.502,9	1.360,3	464,2	1.402,9	3,1	421,6
1945.	41.765,8	10.082,7	43.521,6	95,2	8.326,9	782,5	15,0	479,5	1,0	318,0
1946.	61.256,2	12.243,1	65.400,4	141,8	8.098,9	1.061,5	570,6	1.231,4	2,7	400,7
1947.	47.020,8	23.583,6	62.173,1	136,5	8.431,3	970,9	1.111,9	1.636,7	3,6	446,1
1948.	61.657,4	23.690,2	76.834,6	167,5	8.513,0	1.119,9	373,7	1.154,2	2,5	339,4
1949.	70.722,9	11.377,8	73.606,1	159,6	8.494,6	1.249,6	128,1	1.051,3	2,3	326,4
1950.	77.736,3	11.126,3	79.880,6	172,0	8.982,0	1.369,6	99,8	1.037,8	2,2	371,6
SEGALE										
1910-14.	2.072,8	188,7	331,2	0,9	1.930,3	5.481,2	911,2	4.313,5	11,7	256,5
1915-19.	2.077,0	462,5	487,6	1,3	2.051,9	5.869,8	1.252,4	6.873,9	18,0	248,3
1920-24.	1.862,9	325,0	272,7	0,7	1.915,2	5.602,8	1.348,6	4.002,6	10,4	251,6
1925-29.	2.351,5	242,9	422,3	1,1	2.172,1	7.367,2	2.850,5	4.232,6	10,6	284,1
1930-34.	2.282,2	531,8	495,3	1,2	2.318,7	6.968,7	2.143,3	4.580,9	11,0	244,5
1935-39.	2.224,2	526,1	473,1	1,1	2.277,2	7.679,2	2.054,9	5.331,0	12,3	293,3
1940-44.	2.255,5	213,8	602,8	1,4	1.866,5	7.287,9	494,3	6.445,2	14,2	348,4
1945.	1.292,0	124,8	204,5	0,4	1.212,3	3.562,7	..	3.258,9	7,1	303,8
1946.	2.311,1	538,3	766,8	1,7	2.082,6	4.885,5	0,4	4.653,6	9,9	331,5
1947.	1.790,7	2.493,6	1.171,2	2,6	3.113,1	6.354,8	0,9	6.005,0	13,2	348,9
1948.	2.304,2	2.234,5	1.192,1	2,6	3.346,6	6.188,0	1.374,8	4.545,0	9,9	268,2
1949.	2.264,7	345,8	556,8	1,2	2.053,7	6.101,8	3.325,6	2.491,6	5,4	284,6
1950.	2.945,5	453,4	817,7	1,8	2.581,2	7.064,2	2.883,1	3.863,9	8,3	317,2
ORZO										
1910-14.	2.072,8	188,7	331,2	0,9	1.930,3	5.481,2	911,2	4.313,5	11,7	256,5
1915-19.	2.077,0	462,5	487,6	1,3	2.051,9	5.869,8	1.252,4	6.873,9	18,0	248,3
1920-24.	1.862,9	325,0	272,7	0,7	1.915,2	5.602,8	1.348,6	4.002,6	10,4	251,6
1925-29.	2.351,5	242,9	422,3	1,1	2.172,1	7.367,2	2.850,5	4.232,6	10,6	284,1
1930-34.	2.282,2	531,8	495,3	1,2	2.318,7	6.968,7	2.143,3	4.580,9	11,0	244,5
1935-39.	2.224,2	526,1	473,1	1,1	2.277,2	7.679,2	2.054,9	5.331,0	12,3	293,3
1940-44.	2.255,5	213,8	602,8	1,4	1.866,5	7.287,9	494,3	6.445,2	14,2	348,4
1945.	1.292,0	124,8	204,5	0,4	1.212,3	3.562,7	..	3.258,9	7,1	303,8
1946.	2.311,1	538,3	766,8	1,7	2.082,6	4.885,5	0,4	4.653,6	9,9	331,5
1947.	1.790,7	2.493,6	1.171,2	2,6	3.113,1	6.354,8	0,9	6.005,0	13,2	348,9
1948.	2.304,2	2.234,5	1.192,1	2,6	3.346,6	6.188,0	1.374,8	4.545,0	9,9	268,2
1949.	2.264,7	345,8	556,8	1,2	2.053,7	6.101,8	3.325,6	2.491,6	5,4	284,6
1950.	2.945,5	453,4	817,7	1,8	2.581,2	7.064,2	2.883,1	3.863,9	8,3	317,2
RISONE										
1910-14.	27.228,2	3.341,6	11.817,5	32,0	18.752,3	7.054,4	11,2	2.738,9	7,4	4.326,7
1915-19.	24.072,2	1.991,4	9.483,6	24,9	16.580,0	6.154,4	22,8	2.399,5	6,3	3.732,1
1920-24.	23.976,0	3.372,7	11.050,1	28,7	16.298,6	4.899,0	241,3	1.595,3	4,1	3.062,4
1925-29.	24.968,9	6.292,3	12.700,7	31,7	18.560,5	6.659,0	589,7	1.981,7	5,0	4.087,6
1930-34.	27.433,3	3.907,0	13.328,3	31,9	18.012,0	5.984,0	120,0	2.169,5	5,2	3.694,5
1935-39.	28.927,4	1.464,3	12.513,6	28,8	17.878,1	6.066,6	68,8	2.252,4	5,2	3.745,4
1940-44.	24.718,1	187,8	11.711,2	26,0	13.194,7	3.270,0	6,1	853,0	1,9	2.423,1
1945.	14.379,6	414,2	5.070,8	11,1	9.723,0	1.119,9	..	243,5	0,5	876,4
1946.	19.089,2	4.714,5	11.092,7	24,0	12.711,0	2.819,4	0,5	541,0	1,2	2.278,9
1947.	19.200,4	1.173,1	7.243,2	15,9	13.130,3	2.940,1	12,9	555,2	1,2	2.372,0
1948.	22.502,2	798,7	9.797,9	21,3	13.503,0	3.351,2	182,5	529,3	1,2	2.639,4
1949.	22.115,3	431,3	9.122,9	19,8	13.423,7	2.656,5	131,5	162,5	0,4	2.625,5
1950.	19.236,3	1.804,2	9.100,3	19,6	11.940,2	4.864,9	159,1	732,4	1,6	3.973,4
FAVA DA SEME										
1910-14.	2.284,2	-18,9	2.067,3	5,6	198,0	27.164,0	1.124,9	10.981,5	29,8	15.057,6
1915-19.	1.947,2	61,4	1.811,9	4,8	196,7	23.571,6	219,4	8.721,9	22,9	14.630,2
1920-24.	1.505,4	225,9	1.528,5	4,0	202,8	25.144,9	1.284,7	10.108,0	26,3	13.752,5
1925-29.	1.939,2	327,1	1.994,5	5,0	271,8	28.663,0	1.535,6	12.977,9	32,4	14.149,5
1930-34.	1.765,0	535,4	2.034,4	4,9	266,0	28.928,1	549,6	13.765,3	33,0	14.613,2
1935-39.	1.618,5	245,2	1.535,7	3,5	328,0	27.713,8	583,5	16.693,6	38,4	10.436,7
1940-44.	1.392,0	82,3	1.138,1	2,5	336,2	27.944,7	47,2	17.409,1	38,6	10.488,4
1945.	482,0	45,1	198,4	0,4	328,7	14.673,1	183,6	6.161,6	13,5	8.695,1
1946.	813,3	239,8	720,6	1,6	332,5	23.431,4	570,3	14.189,9	30,8	9.811,8
1947.	1.361,9	183,3	1.221,4	2,7	323,8	28.241,2	391,7	18.523,9	40,7	10.109,0
1948.	1.601,7	107,2	1.383,7	3,0	325,2	30.252,4	764,2	19.520,0	42,6	9.968,2
1949.	1.273,4	77,0	1.041,5	2,3	308,9	26.224,3	339,2	16.883,0	36,6	9.002,1
1950.	1.235,6	197,9	1.135,9	2,4	297,6	24.252,3	596,2	15.544,4	33,5	9.304,1
FAGIOLI SECCHI										
1910-14.	2.284,2	-18,9	2.067,3	5,6	198,0	27.164,0	1.124,9	10.981,5	29,8	15.057,6
1915-19.	1.947,2	61,4	1.811,9	4,8	196,7	23.571,6	219,4	8.721,9	22,9	14.630,2
1920-24.	1.505,4	225,9	1.528,5	4,0	202,8	25.144,9	1.284,7	10.108,0	26,3	13.752,5
1925-29.	1.939,2	327,1	1.994,5	5,0	271,8	28.663,0	1.535,6	12.977,9	32,4	14.149,5
1930-34.	1.765,0	535,4	2.034,4	4,9	266,0	28.928,1	549,6	13.765,3	33,0	14.613,2
1935-39.	1.618,5	245,2	1.535,7	3,5	328,0	27.713,8	583,5	16.693,6	38,4	10.436,7
1940-44.	1.392,0	82,3	1.138,1	2,5	336,2	27.944,7	47,2	17.409,1	38,6	10.488,4
1945.	482,0	45,1	198,4	0,4	328,7	14.673,1	183,6	6.161,6	13,5	8.695,1
1946.	813,3	239,8	720,6	1,6	332,5	23.431,4	570,3	14.189,9	30,8	9.811,8
1947.	1.361,9	183,3	1.221,4	2,7	323,8	28.241,2	391,7	18.523,9	40,7	10.109,0
1948.	1.601,7	107,2	1.383,7	3,0	325,2	30.252,4	764,2	19.520,0	42,6	9.968,2
1949.	1.273,4	77,0	1.041,5	2,3	308,9	26.224,3	339,2	16.883,0	36,6	9.002,1
1950.	1.235,6	197,9	1.135,9	2,4	297,6	24.252,3	596,2	15.544,4	33,5	9.304,1
PATATE										
1910-14.	2.284,2	-18,9	2.067,3	5,6	198,0	27.164,0	1.124,9	10.981,5	29,8	15.057,6
1915-19.	1.947,2	61,4	1.811,9	4,8	196,7	23.571,6	219,4	8.721,9	22,9	14.630,2
1920-24.	1.505,4	225,9	1.528,5	4,0	202,8	25.144,9	1.284,7	10.108,0	26,3	13.752,5
1925-29.	1.939,2	327,1	1.994,5	5,0	271,8	28.663,0	1.535,6	12.977,9	32,4	14.149,5
1930-34.	1.765,0	535,4	2.034,4	4,9	266,0	28.928,1	549,6	13.765,3	33,0	14.613,2
1935-39.	1.618,5	245,2	1.535,7	3,5	328,0	27.713,8	583,5	16.693,6	38,4	10.436,7
1940-44.	1.392,0	82,3	1.138,1	2,5	336,2	27.944,7	47,2	17.409,1	38,6	10.488,4

Segue: TAV. 245 — Disponibilità media di alcuni generi alimentari, per anno di consumo

B — ORTAGGI, LEGUMI FRESCHI E FRUTTA FRESCA

Migliaia di quintali

PERIODI (a)	PRODUZIONE	IMPOR-TAZIONE NETTA (b)	DISPONIBILITÀ		PRODUZIONE	IMPOR-TAZIONE NETTA (b)	DISPONIBILITÀ		PRODUZIONE	IMPOR-TAZIONE NETTA (b)	DISPONIBILITÀ	
			Com-ple-sso	per abitan-te kg			Com-ple-sso	per abitan-te kg			Com-ple-sso	per abitan-te kg
CAVOLI												
1910-14	4 332,4	-44,4	4.288,0	11,6	2.958,6	-381,5	2.577,1	7,0	1.116,6	-187,5	929,1	2,5
1915-19	4.263,6	-3,8	4.259,8	11,2	2.923,2	-36,4	2.886,8	7,6	1.228,7	-145,0	1.083,7	2,8
1920-24	5.004,3	-17,1	4.987,2	13,0	3.638,0	-248,3	3.389,7	8,8	1.342,3	-332,1	1.010,2	2,6
1925-29	5.084,7	-16,2	5.068,5	12,7	3.756,9	-526,5	3.230,4	8,1	1.756,6	-237,7	1.518,9	3,8
1930-34	5.266,6	-3,7	5.262,9	12,6	2.975,2	-738,9	2.236,3	5,4	1.187,5	-233,5	954,0	2,3
1935-39	4.744,8	-3,1	4.741,7	10,5	2.732,6	-688,2	2.044,4	4,2	1.346,0	-225,6	1.120,4	2,6
1940-44	4.867,8	-15,2	4.852,6	10,7	2.866,7	-416,4	2.450,3	5,4	2.024,5	-241,4	1.783,1	4,0
1945	4.967,6	-6,2	4.961,4	10,8	3.447,1	-65,1	3.382,0	7,4	1.612,9	-4,8	1.608,1	3,5
1946	5.441,9	-19,4	5.422,5	11,8	3.926,1	-248,6	3.677,5	8,0	2.268,5	-344,8	1.923,7	4,2
1947	5.483,2	-39,4	5.443,8	12,0	4.249,1	-347,3	3.901,8	8,6	2.126,7	-199,2	1.927,5	4,2
1948	5.682,9	-8,2	5.674,7	12,4	4.134,3	-607,8	3.526,5	7,7	2.522,3	-501,2	2.021,1	4,4
1949	6.218,8	-14,6	6.204,2	13,5	4.467,7	-869,0	3.598,7	7,8	2.154,7	-485,1	1.669,6	3,6
1950	6.343,0	-3,7	6.339,3	13,7	4.706,8	-962,2	3.744,6	8,1	2.228,0	-471,4	1.756,6	3,8
CAVOLIFIORI												
1910-14	2.958,6	-381,5	2.577,1	7,0	2.958,6	-381,5	2.577,1	7,0	1.116,6	-187,5	929,1	2,5
1915-19	2.923,2	-36,4	2.886,8	7,6	2.923,2	-36,4	2.886,8	7,6	1.228,7	-145,0	1.083,7	2,8
1920-24	3.638,0	-248,3	3.389,7	8,8	3.638,0	-248,3	3.389,7	8,8	1.342,3	-332,1	1.010,2	2,6
1925-29	3.756,9	-526,5	3.230,4	8,1	3.756,9	-526,5	3.230,4	8,1	1.756,6	-237,7	1.518,9	3,8
1930-34	2.975,2	-738,9	2.236,3	5,4	2.975,2	-738,9	2.236,3	5,4	1.187,5	-233,5	954,0	2,3
1935-39	2.732,6	-688,2	2.044,4	4,2	2.732,6	-688,2	2.044,4	4,2	1.346,0	-225,6	1.120,4	2,6
1940-44	2.866,7	-416,4	2.450,3	5,4	2.866,7	-416,4	2.450,3	5,4	2.024,5	-241,4	1.783,1	4,0
1945	3.447,1	-65,1	3.382,0	7,4	3.447,1	-65,1	3.382,0	7,4	1.612,9	-4,8	1.608,1	3,5
1946	3.926,1	-248,6	3.677,5	8,0	3.926,1	-248,6	3.677,5	8,0	2.268,5	-344,8	1.923,7	4,2
1947	4.249,1	-347,3	3.901,8	8,6	4.249,1	-347,3	3.901,8	8,6	2.126,7	-199,2	1.927,5	4,2
1948	4.134,3	-607,8	3.526,5	7,7	4.134,3	-607,8	3.526,5	7,7	2.522,3	-501,2	2.021,1	4,4
1949	4.467,7	-869,0	3.598,7	7,8	4.467,7	-869,0	3.598,7	7,8	2.154,7	-485,1	1.669,6	3,6
1950	4.706,8	-962,2	3.744,6	8,1	4.706,8	-962,2	3.744,6	8,1	2.228,0	-471,4	1.756,6	3,8
CIPOLLE E AGLI												
1910-14	1.116,6	-187,5	929,1	2,5	1.116,6	-187,5	929,1	2,5	1.116,6	-187,5	929,1	2,5
1915-19	1.228,7	-145,0	1.083,7	2,8	1.228,7	-145,0	1.083,7	2,8	1.228,7	-145,0	1.083,7	2,8
1920-24	1.342,3	-332,1	1.010,2	2,6	1.342,3	-332,1	1.010,2	2,6	1.342,3	-332,1	1.010,2	2,6
1925-29	1.756,6	-237,7	1.518,9	3,8	1.756,6	-237,7	1.518,9	3,8	1.756,6	-237,7	1.518,9	3,8
1930-34	1.187,5	-233,5	954,0	2,3	1.187,5	-233,5	954,0	2,3	1.187,5	-233,5	954,0	2,3
1935-39	1.346,0	-225,6	1.120,4	2,6	1.346,0	-225,6	1.120,4	2,6	1.346,0	-225,6	1.120,4	2,6
1940-44	2.024,5	-241,4	1.783,1	4,0	2.024,5	-241,4	1.783,1	4,0	2.024,5	-241,4	1.783,1	4,0
1945	1.612,9	-4,8	1.608,1	3,5	1.612,9	-4,8	1.608,1	3,5	1.612,9	-4,8	1.608,1	3,5
1946	2.268,5	-344,8	1.923,7	4,2	2.268,5	-344,8	1.923,7	4,2	2.268,5	-344,8	1.923,7	4,2
1947	2.126,7	-199,2	1.927,5	4,2	2.126,7	-199,2	1.927,5	4,2	2.126,7	-199,2	1.927,5	4,2
1948	2.522,3	-501,2	2.021,1	4,4	2.522,3	-501,2	2.021,1	4,4	2.522,3	-501,2	2.021,1	4,4
1949	2.154,7	-485,1	1.669,6	3,6	2.154,7	-485,1	1.669,6	3,6	2.154,7	-485,1	1.669,6	3,6
1950	2.228,0	-471,4	1.756,6	3,8	2.228,0	-471,4	1.756,6	3,8	2.228,0	-471,4	1.756,6	3,8
CARCIOFI, CARDI, FINOCCHI E SEDANI												
1911-15	1.440,9	—	1.440,9	3,9	9.121,0	-156,9	8.964,1	24,2	1.076,8	-212,4	864,4	2,3
1916-20	1.680,6	—	1.680,6	4,4	9.082,4	-19,9	9.062,5	23,8	1.066,2	-91,6	974,6	2,6
1921-25	2.306,1	—	2.306,1	6,0	11.828,1	-123,0	11.705,1	30,4	1.246,5	-154,9	1.091,6	2,8
1926-30	2.329,1	—	2.329,1	5,8	11.378,8	-376,4	11.002,4	27,4	1.332,7	-56,8	1.275,9	3,2
1931-35	1.981,4	—	1.981,4	4,7	10.791,8	-409,4	10.382,4	24,8	1.622,9	-39,2	1.583,7	3,8
1936-40	1.998,7	—	1.998,7	4,6	10.510,0	-505,3	10.004,7	22,9	2.171,1	-112,2	2.058,9	4,7
1941-45	1.866,4	—	1.866,4	4,1	11.629,6	-484,1	11.145,5	24,5	1.810,4	-215,5	1.594,9	4,0
1946	2.158,5	—	2.158,5	4,7	12.080,9	-95,0	11.985,9	26,1	2.480,4	-12,2	2.468,2	5,4
1947	2.337,5	—	2.337,5	5,2	12.914,5	-277,7	12.636,8	27,9	2.801,5	20,9	2.822,4	6,2
1948	2.634,5	—	2.634,5	5,8	13.987,0	-354,3	13.632,7	29,8	3.124,1	-54,6	3.069,5	6,7
1949	2.667,8	—	2.667,8	5,8	14.298,2	-389,1	13.909,1	30,2	2.611,2	-81,4	2.529,8	5,5
1950	3.274,3	—	3.274,3	7,1	14.464,3	-608,7	13.855,5	29,9	3.540,1	-93,3	3.446,8	7,4
ALTRI ORTAGGI												
1911-15	1.440,9	—	1.440,9	3,9	9.121,0	-156,9	8.964,1	24,2	1.076,8	-212,4	864,4	2,3
1916-20	1.680,6	—	1.680,6	4,4	9.082,4	-19,9	9.062,5	23,8	1.066,2	-91,6	974,6	2,6
1921-25	2.306,1	—	2.306,1	6,0	11.828,1	-123,0	11.705,1	30,4	1.246,5	-154,9	1.091,6	2,8
1926-30	2.329,1	—	2.329,1	5,8	11.378,8	-376,4	11.002,4	27,4	1.332,7	-56,8	1.275,9	3,2
1931-35	1.981,4	—	1.981,4	4,7	10.791,8	-409,4	10.382,4	24,8	1.622,9	-39,2	1.583,7	3,8
1936-40	1.998,7	—	1.998,7	4,6	10.510,0	-505,3	10.004,7	22,9	2.171,1	-112,2	2.058,9	4,7
1941-45	1.866,4	—	1.866,4	4,1	11.629,6	-484,1	11.145,5	24,5	1.810,4	-215,5	1.594,9	4,0
1946	2.158,5	—	2.158,5	4,7	12.080,9	-95,0	11.985,9	26,1	2.480,4	-12,2	2.468,2	5,4
1947	2.337,5	—	2.337,5	5,2	12.914,5	-277,7	12.636,8	27,9	2.801,5	20,9	2.822,4	6,2
1948	2.634,5	—	2.634,5	5,8	13.987,0	-354,3	13.632,7	29,8	3.124,1	-54,6	3.069,5	6,7
1949	2.667,8	—	2.667,8	5,8	14.298,2	-389,1	13.909,1	30,2	2.611,2	-81,4	2.529,8	5,5
1950	3.274,3	—	3.274,3	7,1	14.464,3	-608,7	13.855,5	29,9	3.540,1	-93,3	3.446,8	7,4
LEGUMI FRESCHI (c)												
1911-15	1.440,9	—	1.440,9	3,9	9.121,0	-156,9	8.964,1	24,2	1.076,8	-212,4	864,4	2,3
1916-20	1.680,6	—	1.680,6	4,4	9.082,4	-19,9	9.062,5	23,8	1.066,2	-91,6	974,6	2,6
1921-25	2.306,1	—	2.306,1	6,0	11.828,1	-123,0	11.705,1	30,4	1.246,5	-154,9	1.091,6	2,8
1926-30	2.329,1	—	2.329,1	5,8	11.378,8	-376,4	11.002,4	27,4	1.332,7	-56,8	1.275,9	3,2
1931-35	1.981,4	—	1.981,4	4,7	10.791,8	-409,4	10.382,4	24,8	1.622,9	-39,2	1.583,7	3,8
1936-40	1.998,7	—	1.998,7	4,6	10.510,0	-505,3	10.004,7	22,9	2.171,1	-112,2	2.058,9	4,7
1941-45	1.866,4	—	1.866,4	4,1	11.629,6	-484,1	11.145,5	24,5	1.810,4	-215,5	1.594,9	4,0
1946	2.158,5	—	2.158,5	4,7	12.080,9	-95,0	11.985,9	26,1	2.480,4	-12,2	2.468,2	5,4
1947	2.337,5	—	2.337,5	5,2	12.914,5	-277,7	12.636,8	27,9	2.801,5	20,9	2.822,4	6,2
1948	2.634,5	—	2.634,5	5,8	13.987,0	-354,3	13.632,7	29,8	3.124,1	-54,6	3.069,5	6,7
1949	2.667,8	—	2.667,8	5,8	14.298,2	-389,1	13.909,1	30,2	2.611,2	-81,4	2.529,8	5,5
1950	3.274,3	—	3.274,3	7,1	14.464,3	-608,7	13.855,5	29,9	3.540,1	-93,3	3.446,8	7,4
MELE												
1910-14	2.580,6	-396,1	2.184,5	5,9	2.580,6	-396,1	2.184,5	5,9	2.254,0	-135,2	2.118,8	5,7
1915-19	2.742,4	-24,4	2.718,0	7,1	2.742,4	-24,4	2.718,0	7,1	2.395,2	-24,1	2.371,1	6,2
1920-24	2.918,4	-332,3	2.586,1	6,7	2.918,4	-332,3	2.586,1	6,7	2.177,7	-122,6	2.055,1	5,3
1925-29	3.421,2	-342,0	3.079,2	7,7	3.421,2	-342,0	3.079,2	7,7	2.380,3	-220,3	2.160,0	5,4
1930-34	3.074,1	-355,8	2.718,3	6,5	3.074,1	-355,8	2.718,3	6,5	2.153,3	-235,0	1.918,3	4,6
1935-39	2.853,7	-548,6	2.305,1	5,3	2.853							

Segue: TAV. 245 — Disponibilità media di alcuni generi alimentari, per anno di consumo

C — AGRUMI E FRUTTA SECCA

Migliaia di quintali

PERIODI (a)	PRODUZIONE	IMPOR- TAZIONE NETTA (b)	DISPONIBILITÀ		PRODUZIONE	IMPOR- TAZIONE NETTA (b)	DISPONIBILITÀ		PRODUZIONE	IMPOR- TAZIONE NETTA (b)	DISPONIBILITÀ	
			Com- plesso	per abitante kg			Com- plesso	per abitante kg			Com- plesso	per abitante kg
ARANCE E MANDARINI												
1910-14.	4.133,0	-1.257,0	2.876,0	7,8	5.752,6	-2.682,3	3.070,3	5,2	3.681,8	-504,3	3.177,5	8,6
1915-19.	3.823,8	-688,4	3.135,4	8,2	5.321,8	-1.506,6	3.815,2	7,2	2.065,0	-396,5	1.668,5	4,4
1920-24.	3.991,5	-1.094,1	2.897,4	7,5	4.711,7	-1.469,1	3.242,6	4,5	3.450,1	-596,2	2.853,9	7,4
1925-29.	3.777,8	-1.193,1	2.584,7	6,5	5.261,9	-2.403,6	2.858,3	7,1	2.722,2	-675,3	2.046,9	5,1
1930-34.	4.541,8	-1.039,0	3.502,8	8,4	5.154,5	-2.500,6	2.653,9	6,4	1.693,4	-663,9	1.029,5	2,5
1935-39.	3.714,9	-1.443,8	2.271,1	5,2	3.636,8	-2.051,2	1.585,6	2,5	1.771,7	-837,3	934,4	2,1
1940-44.	3.538,7	-693,2	2.845,5	6,5	3.339,1	-857,2	2.481,9	5,5	999,7	-328,8	670,9	1,5
1945	3.084,5	-221,5	3.863,0	6,3	2.451,1	-323,2	2.127,9	3,1	2.318,5	-477,1	1.841,4	4,0
1946	3.687,0	-1.017,2	2.669,8	5,8	2.697,2	-722,3	1.974,9	2,9	1.096,8	-377,9	718,9	1,6
1947	4.167,0	-1.204,9	2.962,1	6,5	3.187,1	-1.312,6	1.874,5	2,7	1.759,7	-601,6	1.158,1	2,5
1948	4.706,1	-1.819,8	2.886,3	6,3	3.040,9	-1.572,4	1.468,5	2,1	1.177,6	-822,9	354,7	0,8
1949	3.937,8	-1.712,7	2.225,1	4,8	2.761,4	-1.847,8	913,6	1,7	880,0	-726,4	153,6	0,3
1950	6.481,4	-2.401,9	4.079,5	8,8	3.501,6	-1.360,4	2.141,2	3,1	2.450,6	-1.270,1	1.180,5	2,5
NOCI												
1910-14.	836,8	-44,2	792,6	2,1	564,3	-257,3	307,0	0,8	727,7	-186,4	541,3	1,5
1915-19.	689,4	-37,1	652,3	1,7	464,9	-261,1	204,8	0,5	1.002,4	-51,7	950,7	2,5
1920-24.	702,8	-70,6	632,2	1,6	441,2	-204,1	237,1	0,6	695,2	-199,9	495,3	1,3
1925-29.	611,1	-66,7	544,4	1,4	442,7	-151,8	290,9	0,7	545,1	-172,4	372,7	0,9
1930-34.	792,3	-64,5	727,8	1,7	537,9	-173,0	364,9	0,9	653,1	-117,4	535,7	1,3
1935-39.	519,6	-63,4	456,2	1,0	345,4	-161,5	183,9	0,4	815,2	-81,8	733,4	1,7
1940-44.	416,0	-24,8	391,2	0,9	329,6	-82,9	246,7	0,5	679,7	-40,0	639,7	1,4
1945	396,8	-3,8	393,0	0,9	244,5	-24,3	220,2	0,5	538,3	-2,6	535,7	1,2
1946	426,3	-70,9	355,4	0,8	466,2	-66,8	399,4	0,9	549,5	-17,3	532,2	1,2
1947	502,8	-42,2	460,6	1,0	214,7	-21,7	193,0	0,4	597,1	-30,9	566,2	1,2
1948	448,9	-98,4	350,5	0,8	364,9	-109,6	255,3	0,6	616,4	-32,1	584,3	1,3
1949	498,8	-129,6	369,2	0,8	450,0	-146,1	303,9	0,7	641,3	-66,4	574,9	1,3
1950	484,2	-145,3	338,9	0,7	522,0	-303,1	218,9	0,5	578,1	-101,8	476,3	1,0
NOCCIUOLE (d)												
FICHI SECCHI												
PRUGNE SECCHIE												
1910-14.	2,9	8,7	11,6	..	5.877,6	-299,4	5.578,2	12,9	198,1	-	198,1	0,5
1915-19.	4,0	3,1	7,1	..	6.312,0	-76,6	6.235,4	13,9	240,2	-	240,2	0,6
1920-24.	2,9	18,8	21,7	0,1	4.822,7	-284,6	4.538,1	10,0	315,4	18,2	333,6	0,9
1925-29.	2,8	41,7	44,5	0,1	4.383,1	-277,3	4.105,8	8,7	316,9	9,9	326,8	0,8
1930-34.	2,8	47,8	50,6	0,1	3.849,2	-270,4	3.578,8	7,3	123,6	63,5	187,1	0,4
1935-39.	2,1	6,4	8,5	..	3.299,6	-257,9	3.041,7	6,0	115,5	10,9	126,4	0,3
1940-44.	2,4	2,7	5,1	..	2.651,5	-48,7	2.602,8	5,8	231,0	2,3	233,3	0,5
1945	3,0	-	3,0	..	2.134,6	-8,0	2.126,6	4,7	300,4	-11,1	289,3	0,6
1946	2,9	8,1	11,0	..	2.488,0	-156,7	2.331,3	5,1	256,9	-18,2	238,7	0,5
1947	2,9	15,9	18,8	..	3.273,6	-223,6	3.050,0	5,7	418,6	-12,7	405,9	0,9
1948	2,9	37,3	40,2	0,1	2.498,0	-201,4	2.296,6	4,3	169,0	-6,9	162,2	0,4
1949	5,2	19,2	24,4	0,1	2.584,9	-271,0	2.313,9	4,3	245,6	2,1	247,7	0,5
1950	5,4	1,9	7,3	..	3.052,0	-270,6	2.781,4	5,1	220,0	-10,0	210,0	0,5
CASTAGNE (e)												
OLIVE PER CONSUMO DIRETTO												
UVA PASSA												
1911-15.	8,7	11,3	20,0	0,1	-	29,1	29,1	0,1	-	16,9	16,9	..
1916-20.	7,6	4,5	12,1	..	-	2,0	2,0	..	-	9,0	9,0	..
1921-25.	6,4	9,2	15,6	..	-	14,4	14,4	..	-	13,0	13,0	..
1926-30.	7,4	21,6	29,0	0,1	-	13,3	13,3	..	-	18,9	18,9	..
1931-35.	5,6	26,2	31,8	0,1	-	91,4	91,4	0,2	-	69,6	69,6	0,2
1936-40.	6,2	18,2	14,4	0,1	-	219,1	219,1	0,5	-	12,2	12,2	..
1941-45.	8,6	18,5	27,1	0,1	-	-	-	..	-	-	-	..
1946	8,7	15,0	23,7	..	-	0,3	0,3	..	-	8,2	8,2	..
1947	30,5	20,0	50,5	0,1	-	2,0	2,0	..	-	5,6	5,6	..
1948	33,2	51,4	84,6	0,2	-	7,8	7,8	..	-	33,1	33,1	..
1949	35,4	59,2	94,6	0,2	-	69,3	69,3	0,2	-	113,6	113,6	0,2
1950	36,1	65,9	103,0	0,2	-	95,9	95,9	0,2	-	36,5	36,5	0,1
BANANE												
DATTERI												

(a) Anno commerciale con inizio alle seguenti date degli anni indicati: arance e mandarini, 1-XI; limoni e altri agrumi, 1-X; nocciuoie, 1-VII; mandorle, noci, fichi secchi, castagne e olive per consumo diretto, 1-X. — (b) Le quantità precedute dal segno meno rappresentano esportazioni nette. — (c) Comprende cedri, bergamotti, limette e chinotti. La disponibilità per abitante è stata calcolata sulla sola parte destinata all'alimentazione umana. — (d) Compresa la produzione dei boschi. — (e) La disponibilità per abitante è stata calcolata sulla so'a parte destinata all'alimentazione umana.

Segue : TAV. 245 — Disponibilità media di alcuni generi alimentari, per anno di consumo

D — ALIMENTI DI ORIGINE ANIMALE

Migliaia di quintali

PERIODI	PRODUZIONE	IMPOR- TAZIONE NETTA (a)	DISPONIBILITÀ		PRODUZIONE	IMPOR- TAZIONE NETTA (a)	DISPONIBILITÀ		PRODUZIONE	IMPOR- TAZIONE NETTA (a)	DISPONIBILITÀ	
			Com- plesso	per abitante kg			Com- plesso	per abitante kg			Com- plesso	per abitante kg
CARNE BOVINA												
1911-15	2.287,3	162,9	2.450,2	6,6	87,8	—	87,8	0,2	569,6	-4,2	565,4	1,5
1916-20	2.389,9	953,7	3.343,6	8,8	125,0	—	125,0	0,3	556,1	-0,4	555,7	1,5
1921-25	2.492,6	815,5	3.308,1	8,6	94,6	—	94,6	0,2	542,7	0,1	542,8	1,4
1926-30	3.382,8	984,2	4.367,0	10,9	143,2	—	143,2	0,4	555,0	-1,3	553,7	1,4
1931-35	3.236,0	710,9	3.946,9	9,4	129,0	—	129,0	0,3	479,8	-3,4	476,4	1,1
1936-40	3.275,9	420,6	3.696,5	8,5	111,9	—	111,9	0,3	521,5	0,7	522,2	1,2
1941-45	2.332,6	82,7	2.415,3	5,4	106,0	2,8	108,8	0,2	349,7	0,4	350,1	0,8
1946	1.923,5	41,4	1.964,9	4,3	152,2	0,7	152,9	0,3	468,5	..	468,5	1,0
1947	1.688,5	86,5	1.775,0	3,9	133,9	3,0	136,9	0,3	386,4	0,4	386,8	0,9
1948	2.280,3	138,6	2.418,9	5,3	142,8	2,9	145,7	0,3	469,4	..	469,4	1,0
1949	2.615,3	193,7	2.809,0	6,1	157,5	9,0	166,5	0,4	475,8	..	475,8	1,0
1950	2.887,7	294,8	3.182,5	6,9	182,0	34,8	216,8	0,5	500,1	-0,2	499,9	1,1
CARNE SUINA												
1911-15	1.950,2	-36,1	1.914,1	5,2	622,9	14,4	637,3	1,7	504,8	-41,1	463,7	1,2
1916-20	1.934,0	206,9	2.140,9	5,6	646,2	1,2	647,4	1,7	548,0	-9,4	538,6	1,4
1921-25	1.917,8	-22,1	1.895,7	4,9	669,6	28,0	697,6	1,8	538,4	-13,7	524,7	1,4
1926-30	2.272,9	-40,8	2.232,1	5,6	804,8	47,8	852,6	2,1	583,2	16,8	600,0	1,5
1931-35	2.220,4	-61,7	2.158,7	5,1	777,9	31,1	809,0	1,9	617,6	115,7	733,3	1,7
1936-40	2.388,3	-49,5	2.338,8	5,4	782,5	30,4	812,9	1,9	652,5	35,9	688,4	1,6
1941-45	1.437,8	23,4	1.461,2	3,2	527,1	12,1	539,2	1,2	475,2	28,4	503,6	1,1
1946	1.570,3	137,0	1.707,3	3,7	514,3	4,0	518,3	1,1	352,0	0,1	352,1	0,8
1947	1.077,5	172,1	1.249,6	2,8	410,8	4,6	415,4	0,9	448,0	1,1	449,1	1,0
1948	1.519,4	41,6	1.461,0	3,2	551,5	6,4	557,9	1,2	495,0	4,5	499,5	1,1
1949	1.971,6	-12,0	1.959,6	4,3	652,5	6,3	658,8	1,4	562,0	20,3	582,3	1,3
1950	1.568,4	21,2	1.589,6	3,4	642,3	26,7	669,0	1,4	584,0	40,7	624,7	1,3
FRATTAGLIE												
1911-15	1.950,2	-36,1	1.914,1	5,2	622,9	14,4	637,3	1,7	504,8	-41,1	463,7	1,2
1916-20	1.934,0	206,9	2.140,9	5,6	646,2	1,2	647,4	1,7	548,0	-9,4	538,6	1,4
1921-25	1.917,8	-22,1	1.895,7	4,9	669,6	28,0	697,6	1,8	538,4	-13,7	524,7	1,4
1926-30	2.272,9	-40,8	2.232,1	5,6	804,8	47,8	852,6	2,1	583,2	16,8	600,0	1,5
1931-35	2.220,4	-61,7	2.158,7	5,1	777,9	31,1	809,0	1,9	617,6	115,7	733,3	1,7
1936-40	2.388,3	-49,5	2.338,8	5,4	782,5	30,4	812,9	1,9	652,5	35,9	688,4	1,6
1941-45	1.437,8	23,4	1.461,2	3,2	527,1	12,1	539,2	1,2	475,2	28,4	503,6	1,1
1946	1.570,3	137,0	1.707,3	3,7	514,3	4,0	518,3	1,1	352,0	0,1	352,1	0,8
1947	1.077,5	172,1	1.249,6	2,8	410,8	4,6	415,4	0,9	448,0	1,1	449,1	1,0
1948	1.519,4	41,6	1.461,0	3,2	551,5	6,4	557,9	1,2	495,0	4,5	499,5	1,1
1949	1.971,6	-12,0	1.959,6	4,3	652,5	6,3	658,8	1,4	562,0	20,3	582,3	1,3
1950	1.568,4	21,2	1.589,6	3,4	642,3	26,7	669,0	1,4	584,0	40,7	624,7	1,3
POLLAME E SELVAGGINA												
CONIGLI												
1911-15	100,0	—	100,0	0,3	950,0	7,6	957,6	2,6	—	381,7	381,7	1,0
1916-20	150,0	—	150,0	0,4	750,0	1,3	751,3	2,0	—	259,5	259,5	0,7
1921-25	160,7	-0,5	160,2	0,4	1.123,9	31,2	1.155,1	3,0	—	506,2	506,2	1,3
1926-30	217,0	-0,3	209,7	0,5	1.236,4	50,3	1.286,7	3,2	—	507,3	507,3	1,3
1931-35	357,6	-4,8	351,8	0,8	1.490,4	50,9	1.541,3	3,7	—	485,9	485,9	1,2
1936-40	567,0	-2,6	566,4	1,3	1.710,6	143,2	1.853,8	4,2	—	439,9	439,9	1,0
1941-45	776,0	..	766,0	1,7	982,0	40,7	1.022,7	2,2	—	39,5	39,5	0,1
1946	660,0	..	660,0	1,4	1.400,0	45,9	1.445,9	3,1	—	281,5	281,5	0,6
1947	570,0	..	570,0	1,3	1.408,6	205,6	1.614,2	3,6	—	603,9	603,9	1,3
1948	520,0	..	520,0	1,1	1.385,3	135,0	1.520,3	3,3	—	614,4	614,4	1,3
1949	480,0	-0,2	479,8	1,0	1.547,1	189,3	1.736,4	3,8	—	419,4	419,4	0,9
1950	550,0	-1,2	448,8	1,0	1.627,5	205,3	1.832,8	4,0	—	597,7	597,7	1,3
PESCE FRESCO												
BACCALÀ E STOCCAFISSO												
1911-15	40,0	137,8	177,8	0,5	12.086,2	-90,2	11.996,0	32,3	1.777,4	-256,1	1.521,3	4,1
1916-20	30,0	204,7	234,7	0,6	11.481,9	176,4	11.658,3	30,6	1.688,5	-26,5	1.662,0	4,4
1921-25	65,3	316,1	381,4	1,0	12.489,1	-134,3	12.354,8	32,0	1.825,2	-201,4	1.623,8	4,2
1926-30	60,5	323,6	384,1	1,0	14.776,8	-65,5	14.711,3	36,6	2.146,2	-285,6	1.859,6	4,6
1931-35	76,7	298,9	375,6	0,9	15.401,5	-44,6	15.356,9	36,6	2.307,2	-249,5	2.057,7	4,9
1936-40	249,6	154,4	404,0	0,9	16.297,1	-91,0	16.206,1	37,1	2.505,9	-176,7	2.329,2	5,3
1941-45	130,4	45,1	175,5	0,4	13.032,5	-46,0	12.986,5	28,5	1.869,6	-24,6	1.845,0	4,1
1946	164,0	166,4	330,4	0,7	12.656,8	2.775,8	15.432,6	33,6	1.653,8	-0,2	1.653,6	3,6
1947	180,0	238,6	418,6	0,9	15.549,1	213,8	15.762,9	34,1	1.969,4	4,2	1.973,6	4,3
1948	193,0	235,9	428,9	0,9	19.548,4	1.207,3	20.755,7	45,4	2.214,9	-40,9	2.174,0	4,8
1949	203,3	280,3	483,6	1,1	20.610,5	1.172,3	21.782,8	47,4	2.518,7	-62,3	2.456,4	5,3
1950	245,5	257,3	502,8	1,1	21.354,1	878,9	22.233,0	48,0	2.781,9	-122,8	2.659,1	5,7
ALTRO PESCE CONSERVATO (b)												
LATTE - migl. di hl (c)												
FORMAGGIO												
1911-15	40,0	137,8	177,8	0,5	12.086,2	-90,2	11.996,0	32,3	1.777,4	-256,1	1.521,3	4,1
1916-20	30,0	204,7	234,7	0,6	11.481,9	176,4	11.658,3	30,6	1.688,5	-26,5	1.662,0	4,4
1921-25	65,3	316,1	381,4	1,0	12.489,1	-134,3	12.354,8	32,0	1.825,2	-201,4	1.623,8	4,2
1926-30	60,5	323,6	384,1	1,0	14.776,8	-65,5	14.711,3	36,6	2.146,2	-285,6	1.859,6	4,6
1931-35	76,7	298,9	375,6	0,9	15.401,5	-44,6	15.356,9	36,6	2.307,2	-249,5	2.057,7	4,9
1936-40	249,6	154,4	404,0	0,9	16.297,1	-91,0	16.206,1	37,1	2.505,9	-176,7	2.329,2	5,3
1941-45	130,4	45,1	175,5	0,4	13.032,5	-46,0	12.986,5	28,5	1.869,6	-24,6	1.845,0	4,1
1946	164,0	166,4	330,4	0,7	12.656,8	2.775,8	15.432,6	33,6	1.653,8	-0,2	1.653,6	3,6
1947	180,0	238,6	418,6	0,9	15.549,1	213,8	15.762,9	34,1	1.969,4	4,2	1.973,6	4,3
1948	193,0	235,9	428,9	0,9	19.548,4	1.207,3	20.755,7	45,4	2.214,9	-40,9	2.174,0	4,8
1949	203,3	280,3	483,6	1,1	20.610,5	1.172,3	21.782,8	47,4	2.518,7	-62,3	2.456,4	5,3
1950	245,5	257,3	502,8	1,1	21.354,1	878,9	22.233,0	48,0	2.781,9	-122,8	2.659,1	5,7

(a) Le quantità precedute dal segno meno rappresentano esportazioni nette. — (b) Tonno all'olio, aringhe, sardine, salmone ecc. — (c) La disponibilità per abitante è espressa in litri

Segue: Tav. 245 — Disponibilità media di alcuni generi alimentari, per anno di consumo

E — GRASSI DA CONDIMENTO, ZUCCHERO, NERVINI E BEVANDE

Migliaia di quintali

PERIODI	PRODUZIONE	IMPOR- TAZIONE NETTA (a)	DISPONIBILITÀ		PRODUZIONE	IMPOR- TAZIONE NETTA (a)	DISPONIBILITÀ		PRODUZIONE	IMPOR- TAZIONE NETTA (a)	DISPONIBILITÀ	
			Com- plesso	per abi- tante kg			Com- plesso	per abi- tante kg			Com- plesso	per abi- tante kg
UOVA												
1911-15	2.387,7	-181,2	2.206,5	5,9	436,3	-31,9	404,4	1,1	1.326,1	59,9	1.386,0	3,7
1916-20	2.557,3	-12,3	2.545,0	6,7	414,5	3,7	418,2	1,1	1.315,1	244,0	1.559,1	4,1
1921-25	2.512,5	-120,1	2.392,4	6,2	452,6	-11,8	440,8	1,1	1.293,0	88,6	1.381,6	3,6
1926-30	2.721,6	32,5	2.754,1	6,9	442,7	-2,0	440,7	1,1	1.518,7	65,7	1.584,4	4,0
1931-35	2.882,1	144,1	3.026,2	7,2	449,0	14,9	463,9	1,1	1.485,3	30,9	1.516,2	3,6
1936-40	3.044,9	67,0	3.111,9	7,1	558,1	5,3	563,4	1,3	1.603,1	16,3	1.619,4	3,7
1941-45	2.217,6	36,0	2.253,6	4,9	427,0	-0,4	426,6	0,9	963,4	3,5	966,9	2,1
1946	1.642,7	166,9	1.809,6	3,9	379,9	..	379,9	0,8	1.102,6	184,2	1.286,8	2,8
1947	2.088,9	104,8	2.193,7	4,8	449,7	14,0	463,7	1,0	756,6	120,7	877,3	1,9
1948	2.266,7	201,1	2.467,8	5,4	474,3	19,1	493,4	1,1	1.066,9	81,5	1.148,4	2,5
1949	2.550,0	120,8	2.670,8	5,8	531,2	56,0	587,2	1,3	1.384,3	114,2	1.498,5	3,3
1950	2.860,4	169,1	3.029,5	6,5	579,0	41,4	620,4	1,3	1.101,2	31,2	1.131,4	2,5
BURRO												
LARDO E STRUTTO												
OLIO DI OLIVA (b)												
1911-15	1.681,7	-272,1	1.409,6	3,8	54,0	712,4	766,4	1,2	1.745,7	19,9	1.765,6	4,8
1916-20	1.966,0	6,7	1.972,7	5,2	76,7	509,3	586,0	0,8	1.222,7	487,0	1.709,7	4,5
1921-25	2.885,0	-267,7	2.617,3	6,8	99,5	1.242,3	1.341,8	1,7	2.210,4	626,9	2.837,3	7,4
1926-30	2.805,8	-231,3	2.574,5	6,4	102,5	1.699,7	1.802,2	2,4	3.006,9	362,3	3.369,2	8,4
1931-35	2.235,9	-22,0	2.213,9	5,3	139,4	1.779,3	1.918,7	1,7	2.929,6	52,9	2.982,5	7,1
1936-40	2.782,9	4,7	2.787,6	6,4	297,7	1.235,2	1.532,9	1,4	3.292,3	127,4	3.419,7	7,8
1941-45	1.837,5	23,2	1.860,7	4,1	217,2	23,2	240,4	0,2	3.097,5	30,0	3.127,5	6,9
1946	1.085,2	-11,0	1.074,2	2,3	278,1	51,6	329,7	0,4	1.100,0	605,8	1.705,8	3,7
1947	1.462,8	-2,0	1.460,8	3,2	427,3	404,8	832,1	0,4	2.461,0	477,9	2.938,9	6,5
1948	2.850,3	-128,4	2.721,9	6,0	426,4	522,0	948,4	1,0	2.833,7	1.607,5	4.441,2	9,7
1949	1.178,4	-18,9	1.159,5	2,5	524,0	922,8	1.446,8	2,4	4.543,2	227,4	4.770,6	10,4
1950	2.101,5	2,6	2.104,1	4,5	440,3	664,5	1.104,8	0,8	5.483,0	240,1	5.723,1	12,4
OLIO DI SEMI (c)												
ZUCCHERO RAFFINATO												
CACAO												
1911-15	..	72,3	72,3	0,2	..	301,8	301,8	0,8	60,3	9,7	70,0	0,2
1916-20	..	76,6	76,6	0,2	..	423,9	423,9	1,1	51,5	1,6	53,1	0,1
1921-25	..	66,8	66,8	0,2	..	464,8	464,8	1,2	67,6	29,5	97,1	0,2
1926-30	..	91,8	91,8	0,2	..	458,6	458,6	1,1	88,6	30,5	119,1	0,2
1931-35	..	89,7	89,7	0,2	..	407,2	407,2	1,0	74,2	23,6	97,8	0,2
1936-40	..	79,3	79,3	0,2	..	293,0	293,0	0,7	104,3	14,5	118,8	0,2
1941-45	..	-0,1	-0,1	1,4	1,4	..	226,8	3,1	223,7	0,5
1946	..	113,7	113,7	0,2	..	159,2	159,2	0,5	83,9	0,4	84,3	0,2
1947	..	142,8	142,8	0,3	..	305,6	305,6	0,7	98,7	6,9	105,6	0,2
1948	..	118,7	118,7	0,3	..	478,9	478,9	1,0	101,2	35,2	136,4	0,2
1949	..	108,9	108,9	0,2	..	563,6	563,6	1,2	99,4	15,3	114,7	0,2
1950	..	145,5	145,5	0,3	..	461,3	461,3	1,0	111,3	15,2	126,5	0,2
CAFFE CRUDO												
CICORIA (c)												
VINO - migl. di hl (c)												
1911-15	47.101,6	-1.374,3	45.727,3	123,0	695,7	61,9	757,6	2,0	171,3	-32,6	138,7	0,4
1916-20	39.698,0	-1.217,1	38.480,9	100,9	724,7	0,4	725,1	1,5	212,9	23,9	236,8	0,6
1921-25	45.400,6	-1.283,3	44.117,3	114,0	1.399,7	2,5	1.402,2	2,6	291,1	-8,6	282,5	0,7
1926-30	45.667,4	928,1	44.739,2	111,0	1.153,2	2,7	1.155,9	2,5	225,6	-3,2	222,4	0,6
1931-35	39.414,1	-1.060,4	38.353,7	90,5	479,3	-5,5	473,8	1,1	99,1	3,2	102,3	0,2
1936-40	40.527,6	-1.517,5	39.010,1	85,4	728,4	-112,7	615,7	1,4	117,3	-9,9	107,4	0,2
1941-45	35.250,5	658,0	34.592,5	74,0	467,6	2,1	469,7	1,0	119,3	-4,9	114,4	0,3
1946	29.297,6	296,1	29.001,5	60,5	712,9	..	712,9	1,6	178,3	-15,0	163,3	0,4
1947	33.750,4	437,5	33.318,9	72,6	1.101,3	10,9	1.112,2	2,5	198,9	16,9	215,8	0,5
1948	36.445,0	548,6	35.897,4	78,0	833,8	12,0	845,8	1,5	249,7	1,0	250,7	0,5
1949	40.393,0	465,6	39.927,4	86,0	1.134,5	11,9	1.146,3	2,5	313,6	-0,9	312,7	0,7
1950	41.000,9	815,6	40.185,3	83,7	1.499,1	16,5	1.515,6	3,3	310,7	8,5	319,2	0,7
BIRRA - migl. di hl (d)												
ALCOLE ANIDRO - migl. di hl (d)												

(a) Le quantità precedute dal segno meno rappresentano esportazioni nette. — (b) Comprende sia l'olio di pressione che quello ottenuto dalla lavorazione delle sanse; la relativa produzione indicata in corrispondenza a ciascun anno è quella ottenuta dalle olive raccolte nel periodo che termina nei primi mesi dei singoli anni solari indicati; ad es: la produzione olearia del 1940 si riferisce alle olive del raccolto 1939-40. — (c) La disponibilità per abitante è calcolata sulla sola parte destinata all'alimentazione umana. — (d) La disponibilità per abitante è espressa in litri.

AMMASSI
Tav. 246 — Frumento (*)
Migliaia di quintali

PROVINCIE — REGIONI	1947-48			1948-49			1949-50			1950-51		
	CONFERIMENTI		RIMA- NENZE A FINE CAM- PAGNA	CONFERIMENTI		RIMA- NENZE A FINE CAM- PAGNA	CONFERIMENTI		RIMA- NENZE A FINE CAM- PAGNA	CONFERIMENTI		RIMA- NENZE A FINE CAM- PAGNA
	Totale	di cui tenero		Totale	di cui tenero		Totale	di cui tenero		Totale	di cui tenero	
Alessandria	99,8	99,8	0,1	325,2	325,2	4,4	336,9	336,9	3,4	309,6	309,6	2,7
Asti	26,6	26,6	—	70,2	70,2	2,0	45,5	45,5	—	45,8	45,8	—
Cuneo	264,9	264,9	—	276,3	276,2	8,6	306,0	306,0	1,2	266,5	266,5	4,0
Novara	50,7	50,7	—	66,4	66,4	—	68,4	68,4	—	96,2	96,2	5,9
Torino	186,6	186,6	0,7	209,1	209,1	20,8	182,6	182,6	31,7	214,7	214,7	64,3
Vercelli	123,7	123,7	—	176,9	176,9	68,1	139,4	139,4	7,8	122,0	122,0	60,1
PIEMONTE	752,3	752,3	0,8	1.124,0	1.124,0	103,9	1.078,8	1.078,8	44,1	1.054,8	1.054,8	137,0
VALLE D'AOSTA	19,5	19,5	—	30,9	30,9	6,9	21,6	21,6	1,0	27,2	27,2	6,3
Bergamo	72,5	72,5	—	142,7	142,7	2,0	148,1	148,1	33,0	147,5	147,5	15,9
Brescia	130,8	130,8	—	424,2	424,2	19,5	528,7	528,7	245,8	592,8	592,8	232,1
Como	9,8	9,8	—	44,1	44,1	—	38,0	38,0	—	53,5	53,5	—
Cremona	100,2	100,2	—	368,8	368,8	12,6	432,3	432,3	56,4	471,6	471,6	128,5
Mantova	301,7	301,7	0,1	566,1	566,1	48,2	603,5	603,5	131,9	546,7	546,7	84,9
Milano	96,2	96,2	—	456,2	456,2	4,9	375,5	375,5	—	490,1	490,1	41,2
Pavia	129,3	129,3	—	425,1	425,1	60,1	390,7	390,7	19,3	426,4	426,4	118,2
Varese	13,1	13,1	—	23,7	23,7	0,1	15,1	15,1	—	32,9	32,9	—
LOMBARDIA	853,6	853,6	0,1	2.450,9	2.450,9	147,4	2.531,9	2.531,9	486,4	2.761,5	2.761,5	620,8
Bolzano	0,1	0,1	—	0,3	0,3	—	—	—	—	—	—	—
Trento	1,2	1,2	—	1,3	1,3	—	—	—	—	—	—	—
TRENTINO - ALTO ADIGE	1,3	1,3	—	1,6	1,6	—	—	—	—	—	—	—
Belluno	1,8	1,8	—	2,2	2,2	—	—	—	—	2,1	2,1	—
Padova	201,2	201,2	—	304,3	304,3	14,1	245,1	245,1	—	287,5	287,5	29,9
Rovigo	348,1	348,1	—	291,8	291,8	—	299,7	299,7	—	266,3	266,3	0,4
Treviso	97,5	97,5	—	190,2	190,2	10,0	125,9	125,9	—	151,9	151,9	—
Venezia	334,5	334,5	—	351,0	351,0	3,9	291,9	291,9	0,3	296,6	296,6	0,1
Verona	207,8	207,8	0,4	288,7	288,7	1,9	312,5	312,5	4,9	273,2	273,2	15,1
Vicenza	108,8	108,8	—	158,0	158,0	2,6	142,2	142,2	1,6	149,9	149,9	3,3
VENETO	1.299,7	1.299,7	0,4	1.586,2	1.586,2	32,5	1.417,3	1.417,3	6,8	1.427,5	1.427,5	48,8
Gorizia	0,4	0,4	—	4,4	4,4	—	1,1	1,1	—	9,7	9,7	—
Udine	131,9	131,9	—	214,8	214,8	11,8	164,9	164,9	—	210,5	210,5	—
FRIULI - VENEZIA GIULIA	132,3	132,3	—	219,2	219,2	11,8	166,0	166,0	—	220,2	220,2	—
Genova	1,5	1,5	—	—	—	—	—	—	—	—	—	—
Imperia	0,3	0,3	—	—	—	—	—	—	—	—	—	—
La Spezia	0,4	0,4	—	—	—	—	—	—	—	0,9	0,9	—
Savona	0,9	0,9	—	—	—	—	—	—	—	2,7	2,7	—
LIGURIA	3,1	3,1	—	—	—	—	—	—	—	3,6	3,6	—
Bologna	587,8	587,8	1,3	536,0	536,0	20,1	560,3	560,3	5,2	473,3	473,3	1,0
Ferrara	564,8	564,8	—	614,7	614,7	56,2	620,8	620,8	16,7	608,7	608,7	—
Forlì	145,0	145,0	—	263,4	263,4	16,6	356,2	356,2	49,8	356,5	356,5	2,0
Modena	186,0	186,0	—	259,4	259,4	1,9	267,3	267,3	0,7	239,5	239,5	—
Parma	119,1	119,1	—	368,3	368,3	64,9	391,0	391,0	—	335,7	335,7	—
Piacenza	68,3	68,3	—	361,4	361,4	68,2	304,7	304,7	20,3	299,6	299,6	0,7
Ravenna	188,5	188,5	—	459,3	459,3	39,5	536,2	536,2	106,8	395,5	395,5	0,8
Reggio nell'Emilia	63,4	63,4	0,1	179,5	179,5	37,2	163,5	163,5	37,8	148,0	148,0	0,4
EMILIA - ROMAGNA	1.922,9	1.922,9	1,4	3.042,0	3.042,0	304,6	3.200,0	3.200,0	237,3	2.856,8	2.856,8	4,9
Arezzo	89,6	89,6	—	112,8	112,8	4,1	133,6	133,6	18,2	110,0	110,0	—
Firenze	115,4	115,4	0,1	114,9	114,9	—	141,0	141,0	0,3	143,5	143,5	—
Grosseto	241,0	160,2	—	232,9	151,8	12,2	290,5	234,7	75,8	313,1	219,8	41,4
Livorno	57,8	55,4	—	50,6	47,4	4,2	84,4	80,6	1,8	73,6	71,3	—
Lucca	5,3	5,3	—	7,0	7,0	—	2,9	2,9	—	4,8	4,8	—
Massa - Carrara	1,1	1,1	—	0,5	0,5	—	—	—	—	3,0	3,0	—
Pisa	67,7	64,1	0,1	70,9	67,4	0,2	114,1	109,0	8,9	104,7	99,5	1,5
Pistoia	5,2	5,2	—	11,0	11,0	2,4	9,9	9,9	—	9,2	9,2	—
Siena	258,3	257,3	0,1	240,4	239,6	22,0	325,0	324,0	25,4	295,1	294,2	—
TOSCANA	841,4	753,6	0,3	841,0	752,4	5,1	1.101,4	1.085,7	130,4	1.057,0	955,3	42,9

(*) Dati forniti dalla Federazione italiana dei consorzi agrari. L'ammaso collettivo obbligatorio del frumento stabilito col R. D. 15 giugno 1936, numero 1273 ha avuto termine con la campagna 1948-49. Dalla campagna 1949-50 ha inizio l'ammaso per contingente (Legge 5 gennaio 1949 n. 7). La campagna va dal 1° luglio al 30 giugno.

Segue : Tav. 246 — Frumento

Migliaia di quintali

PROVINCIE — REGIONI	1947-48			1948-49			1949-50			1950-51		
	CONFERIMENTI		RIMA- NENZE A FINE CAM- PAGNA	CONFERIMENTI		RIMA- NENZE A FINE CAM- PAGNA	CONFERIMENTI		RIMA- NENZE A FINE CAM- PAGNA	CONFERIMENTI		RIMA- NENZE A FINE CAM- PAGNA
	Totale	di cui tenero		Totale	di cui tenero		Totale	di cui tenero		Totale	di cui tenero	
Perugia	343,6	343,2	—	389,1	388,3	2,6	519,4	519,0	25,8	457,8	457,5	11,6
Termi	99,3	94,8	—	81,5	75,4	2,4	134,5	129,1	18,8	94,0	94,0	0,1
UMBRIA	442,9	438,0	—	470,6	463,7	5,0	653,9	648,1	44,6	551,8	551,5	11,7
Ancona	257,6	257,6	0,1	433,9	433,7	16,1	463,0	463,0	22,3	428,2	428,1	6,4
Ascoli Piceno	158,8	158,8	—	294,2	294,2	9,2	308,0	308,0	18,0	311,9	311,9	6,6
Macerata	217,0	216,2	—	428,8	427,8	10,8	449,0	448,4	12,0	410,8	410,5	0,4
Pesaro e Urbino	284,7	284,4	0,3	365,3	364,8	0,7	376,6	375,9	18,3	419,9	419,0	6,2
MARCHE	918,1	917,0	0,4	1.522,2	1.520,5	36,8	1.596,6	1.595,3	70,6	1.570,8	1.569,5	19,6
Frosinone	13,8	11,1	0,1	11,7	8,8	0,2	13,4	9,2	4,4	10,1	6,4	4,1
Latina	89,2	80,5	—	79,7	70,1	7,1	81,3	74,5	7,3	93,4	84,3	9,1
Rieti	29,1	28,4	0,2	25,7	25,0	0,5	40,8	40,2	0,6	35,2	34,7	0,1
Roma	184,0	125,8	0,5	174,1	119,4	5,0	177,3	141,0	30,4	168,5	121,8	9,4
Viterbo	180,6	75,4	—	162,4	83,7	5,0	245,6	149,3	90,2	264,4	147,4	68,2
LAZIO	496,7	321,2	0,8	453,6	307,0	17,8	558,4	414,2	132,9	571,6	394,6	90,9
Campobasso	287,5	86,7	0,5	156,9	47,5	0,6	174,3	39,7	81,3	184,2	31,1	4,4
Chieti	128,4	21,6	0,1	80,1	15,4	0,2	75,0	17,9	46,1	88,8	33,2	5,7
L'Aquila	30,9	30,5	0,1	30,6	29,8	0,3	27,3	26,5	0,1	29,5	28,8	—
Pescara	96,4	62,2	—	74,8	50,2	—	72,8	53,8	19,0	84,6	62,1	4,6
Teramo	185,5	178,9	0,1	178,4	173,1	0,2	202,0	197,3	13,2	233,7	231,6	2,6
ABRUZZI E MOLISE	728,7	379,9	0,8	520,8	316,0	1,3	551,4	335,2	159,7	620,8	386,8	17,3
Avellino	73,7	48,7	0,1	61,2	36,1	0,2	45,0	25,5	17,6	67,3	31,5	0,5
Benevento	53,9	29,0	—	47,1	19,7	—	50,9	22,3	25,3	52,2	23,5	2,7
Caserta	49,1	47,0	—	37,0	34,2	4,5	18,9	16,9	1,5	7,8	5,6	0,1
Napoli	6,6	6,6	0,1	2,1	2,1	—	—	—	—	1,0	1,0	—
Salerno	28,7	21,0	0,1	33,9	20,6	0,2	21,4	12,9	1,7	19,7	11,0	—
CAMPANIA	212,0	152,3	0,3	181,3	112,7	4,9	136,2	77,6	46,1	148,0	72,6	3,3
Bari	72,1	46,2	—	126,6	78,2	0,5	76,8	47,0	5,5	92,6	68,2	—
Brindisi	12,2	6,3	—	14,9	9,8	—	13,0	7,9	4,9	8,8	5,2	2,0
Foggia	654,3	248,8	0,5	671,0	359,2	5,3	229,3	138,4	11,3	350,4	196,7	1,1
Lecce	11,6	0,3	—	15,6	0,3	—	9,0	0,1	7,3	5,2	0,2	1,9
Taranto	30,7	14,3	—	57,2	29,9	—	52,7	29,7	19,2	50,5	25,8	0,5
PUGLIA	780,9	315,9	0,5	885,3	477,4	5,8	380,8	223,1	48,2	507,5	296,1	5,5
Matera	114,0	25,0	0,1	172,5	40,8	—	188,0	55,2	1,0	181,8	44,4	—
Potenza	192,1	79,7	3,6	191,0	85,6	9,3	194,5	88,6	14,8	221,8	100,7	1,2
BASILICATA	306,1	104,7	3,7	363,5	126,4	9,3	382,5	143,8	15,8	403,6	145,1	1,2
Catanzaro	47,4	17,4	0,2	109,1	21,4	0,8	121,5	20,5	92,0	120,6	9,5	32,3
Cosenza	39,9	23,0	0,9	65,7	38,4	0,1	47,7	32,1	15,5	50,8	36,9	0,8
Reggio di Calabria	3,7	3,7	—	—	—	—	—	—	—	2,3	0,7	—
CALABRIA	91,0	44,1	1,1	174,8	59,8	0,9	169,2	52,6	107,5	173,7	47,1	33,1
Agrigento	140,4	3,7	0,3	147,4	1,8	—	109,3	1,1	3,4	143,8	2,2	1,0
Caltanissetta	130,0	0,2	—	102,4	0,3	—	98,5	0,4	—	118,3	—	—
Catania	47,0	3,3	0,7	55,2	4,1	0,7	76,9	3,8	2,7	83,8	2,6	0,1
Enna	85,1	3,7	0,4	109,5	3,8	0,2	91,6	3,3	—	136,0	3,6	1,3
Messina	9,8	5,0	0,1	8,4	4,1	—	8,7	4,1	3,7	11,2	6,1	—
Palermo	90,3	2,0	0,2	144,4	2,3	0,2	105,9	3,8	3,9	147,4	2,4	2,8
Ragusa	20,5	0,4	—	23,0	0,6	0,1	14,7	0,2	—	12,3	0,1	—
Siracusa	37,4	1,7	—	34,5	2,5	—	35,3	2,0	0,3	39,6	2,2	0,4
Trapani	36,5	—	—	47,1	—	—	36,5	—	0,1	56,4	—	0,4
SICILIA	597,0	20,0	1,7	671,9	19,5	1,2	577,4	18,7	14,1	748,8	19,2	6,0
Cagliari	113,3	5,6	0,3	94,4	6,2	0,4	150,0	9,1	131,0	256,4	9,0	74,1
Nuoro	18,9	1,7	0,1	24,8	3,5	0,1	35,3	3,0	29,9	71,7	6,2	22,3
Sassari	30,4	1,5	0,1	52,6	4,2	0,2	92,0	3,4	87,4	167,0	10,2	78,8
SARDEGNA	162,6	8,8	0,5	171,8	13,9	0,7	277,3	15,5	248,3	495,1	25,4	175,2
ITALIA	10.562,1	8.440,2	12,8	14.711,6	12.624,1	735,9	14.800,7	12.975,4	1.793,8	15.200,3	12.814,8	1.224,5

(*) Cfr. nota (*) a pagina precedente.

Tav. 247 — Frumento ; conferenti e quantità conferite per classi di conferimento nel 1949-50

A — CONFERENTI

Numero

PROVINCIE — REGIONI	AUTORIZ- ZATI A CON- FERIRE IN TOTALE	C O N F E R E N T I										TOTALE
		CLASSI DI CONFERIMENTO										
		fino a q 1	da q 1,01 a 2	da q 2,01 a 3	da q 3,01 a 4	da q 4,01 a 5	da q 5,01 a 10	da q 10,01 a 25	da q 25,01 a 50	da q 50,01 a 100	oltre q 100	
Alessandria	21.116	60	168	260	538	1.214	3.924	4.851	1.759	743	425	13.942
Asti	18.344	371	714	694	666	679	1.768	821	110	28	6	5.857
Cuneo	18.183	85	318	450	400	469	2.289	2.419	1.301	864	572	9.167
Novara	3.425	3	13	43	319	191	714	668	308	204	192	2.655
Torino	21.494	314	613	802	958	746	2.936	3.844	1.320	570	221	12.324
Vercelli	8.059	20	65	74	85	127	550	1.158	681	330	235	3.325
PIEMONTE	90.621	853	1.891	2.323	2.966	3.426	12.181	13.761	5.479	2.739	1.651	47.270
Bergamo	11.139	96	193	354	447	443	1.855	2.323	796	377	201	7.085
Brescia	12.885	19	91	139	266	754	2.971	4.078	3.162	1.580	1.121	14.181
Como	14.194	286	867	1.023	1.237	1.409	3.124	523	26	6	2	8.503
Cremona	9.111	83	242	244	283	304	1.250	1.975	1.321	898	1.260	7.860
Mantova	15.729	100	253	435	359	330	1.313	4.117	3.094	2.036	1.121	13.158
Pavia	14.143	273	400	522	601	579	2.201	3.031	1.836	1.239	707	11.389
Varese	4.342	117	372	413	389	385	1.268	664	102	32	19	3.761
LOMBARDIA	81.543	974	2.418	3.130	3.582	4.204	13.982	16.711	10.337	6.168	4.431	65.937
Belluno	559	1	21	18	16	12	52	18	8	4	5	155
Padova	10.995	15	126	227	368	668	2.323	2.927	1.534	793	467	9.448
Rovigo	5.976	—	36	111	121	225	913	1.521	1.101	873	619	5.520
Treviso	17.634	50	748	665	595	849	2.532	2.171	655	214	175	8.654
Venezia	13.010	66	123	482	533	716	2.783	2.531	990	438	432	9.094
Verona	13.763	67	541	750	752	1.339	3.085	4.192	1.830	670	304	13.530
Vicenza	6.208	1	12	48	86	275	1.744	1.494	884	549	217	5.310
VENETO	68.145	200	1.607	2.301	2.471	4.084	13.432	14.854	7.002	3.541	2.219	51.711
Gorizia	701	—	—	77	58	75	149	138	22	3	11	538
Udine	17.160	540	1.232	1.393	1.205	1.420	3.693	2.503	671	219	215	13.091
FRIULI-VENEZIA GIULIA	17.861	540	1.232	1.470	1.263	1.495	3.842	2.641	693	227	226	13.629
La Spezia	30	1	—	4	1	—	5	5	—	2	2	20
Savona	134	—	3	8	8	9	51	47	24	4	1	155
LIGURIA	164	1	3	12	9	9	56	52	24	6	3	175
Bologna	12.951	5	110	157	237	467	1.620	3.434	2.305	1.271	853	10.459
Ferrara	6.212	2	1	4	15	222	598	1.126	1.029	1.332	1.461	5.790
Forlì	17.066	2.756	1.324	1.136	1.170	1.099	2.317	3.271	1.911	935	446	16.365
Modena	12.444	143	254	334	373	343	1.625	2.756	1.384	715	336	8.263
Parma	18.402	347	706	642	413	699	1.508	2.764	2.106	1.394	544	11.123
Piacenza	7.560	27	77	609	128	862	1.888	2.040	1.455	1.070	834	8.996
Ravenna	9.054	65	149	212	274	322	1.848	4.015	3.166	1.735	500	12.286
Reggio nell'Emilia	9.571	118	283	419	433	517	1.716	2.377	1.126	411	139	7.539
EMILIA-ROMAGNA	93.260	3.463	2.904	3.513	3.043	4.531	13.120	21.783	14.482	8.863	5.113	80.815
Arezzo	6.145	53	444	550	614	620	1.759	1.459	610	270	139	6.518
Firenze	9.051	50	247	725	391	745	1.758	981	387	258	234	5.776
Grosseto	7.860	147	455	434	407	420	1.576	2.230	1.565	856	441	8.531
Livorno	2.238	21	99	114	111	137	595	642	263	81	116	2.179
Lucca	398	—	5	10	18	6	44	26	9	12	11	141
Massa-Carrara	328	4	17	25	29	34	96	54	19	2	1	281
Pisa	5.744	39	192	224	246	298	952	748	278	167	223	3.363
Pistoia	701	—	24	24	26	31	145	94	43	33	15	435
Siena	10.377	333	810	750	747	691	2.240	2.586	1.108	537	651	10.453
TOSCANA	42.842	647	2.293	2.856	2.589	2.982	9.165	8.820	4.282	2.212	1.831	37.677
Perugia	25.058	441	2.900	1.981	2.087	1.436	5.829	5.808	1.684	727	662	23.555
Terni	3.738	62	122	133	123	151	525	671	260	156	202	2.405
UMBRIA	28.796	503	3.022	2.114	2.210	1.587	6.354	6.479	1.944	883	864	25.960

Segue : TAV. 247 — Frumento : conferenti e quantità conferite per classi di conferimento nel 1949-50

Segue : A — CONFERENTI

Numero

PROVINCIE — REGIONI	AUTORIZ- ZATI A CON- FERIRE IN TOTALE	C O N F E R E N T I										TOTALE
		CLASSI DI CONFERIMENTO										
		fino a q 1	da q 1,01 a 2	da q 2,01 a 3	da q 3,01 a 4	da q 4,01 a 5	da q 5,01 a 10	da q 10,01 a 25	da q 25,01 a 50	da q 50,01 a 100	oltre q 100	
Ancona	14.616	196	338	384	599	603	3.342	6.123	3.099	1.416	520	16.620
Ascoli Piceno	19.575	1.891	1.692	1.458	1.219	1.099	3.989	4.621	1.853	777	393	19.002
Macerata	17.712	177	271	389	537	1.154	3.472	6.036	3.138	1.166	390	16.730
Pesaro e Urbino	16.238	123	349	502	519	657	3.922	5.389	2.888	1.124	434	15.907
MARCHE	68.141	2.387	2.650	2.733	2.874	3.513	14.725	22.179	10.978	4.483	1.737	68.259
Frosinone	2.913	49	110	84	76	69	177	102	47	21	14	749
Latina	2.908	—	22	11	16	107	637	1.096	545	165	116	2.717
Rieti	1.170	—	20	19	70	163	257	238	130	60	74	1.031
Roma	2.338	8	33	49	56	108	505	676	483	407	429	2.754
Viterbo	10.829	42	407	487	240	629	1.879	981	592	365	321	5.943
LAZIO	20.158	101	592	650	458	1.076	3.455	3.093	1.797	1.018	954	13.194
Campobasso	26.188	693	1.476	1.484	922	954	3.072	2.269	908	410	232	12.420
Chieti	12.425	1.168	1.284	832	878	968	2.182	1.320	597	133	56	9.418
L'Aquila	5.455	220	435	336	238	252	579	326	118	50	23	2.577
Pescara	4.892	671	673	503	371	309	905	699	327	142	129	4.729
Teramo	8.155	49	325	331	414	351	1.995	2.305	1.013	532	378	7.693
ABRUZZI E MOLISE	57.115	2.801	4.193	3.486	2.823	2.834	8.733	6.919	2.963	1.267	818	36.837
Avellino	15.471	825	2.255	1.737	1.350	943	2.567	920	298	90	42	11.027
Benevento	9.848	135	264	297	213	290	1.356	879	299	88	35	3.856
Caserta	5.794	73	137	119	96	85	191	146	35	9	5	896
Napoli	50	—	—	1	2	—	5	7	—	—	2	24
Salerno	5.169	484	277	95	87	57	208	129	75	27	29	1.468
CAMPANIA	38.332	1.517	2.933	2.249	1.748	1.375	4.327	2.081	714	214	113	17.271
Bari	7.643	395	515	313	295	263	1.005	1.162	546	241	109	4.844
Brindisi	506	—	10	16	10	13	62	100	56	15	13	295
Foggia	8.420	4	26	105	301	277	883	1.282	1.078	753	1.042	5.751
Lecce	1.505	3	41	44	24	21	96	93	37	11	5	375
Taranto	1.987	2	21	30	26	103	202	371	219	109	97	1.180
PUGLIA	20.061	404	613	508	656	677	2.248	3.008	1.938	1.129	1.266	12.445
Matera	9.089	38	199	346	271	731	2.606	1.856	649	352	264	7.312
Potenza	12.901	471	2.166	1.922	676	1.481	3.797	2.269	944	469	331	14.526
BASILICATA	21.990	509	2.365	2.268	947	2.212	6.403	4.125	1.593	821	595	21.838
Catanzaro	5.771	19	81	179	130	231	1.985	1.311	447	104	171	4.658
Cosenza	4.431	24	59	95	69	81	318	370	200	123	104	1.443
Reggio di Calabria	121	2	6	2	5	6	24	16	11	4	5	81
CALABRIA	10.323	45	146	276	204	318	2.327	1.697	658	231	280	6.182
Agrigento	9.676	49	296	418	510	664	2.386	2.085	758	323	235	7.724
Caltanissetta	3.727	—	9	28	51	44	927	1.380	477	218	248	3.382
Catania	4.994	3	34	165	479	381	715	636	329	220	142	3.104
Messina	414	11	80	59	47	43	193	134	57	32	17	673
Palermo	11.562	1.028	718	725	889	963	2.989	920	646	339	230	9.447
Ragusa	2.654	19	108	119	106	78	463	226	38	10	1	1.168
Siracusa	1.660	8	47	38	28	35	487	463	212	88	68	1.474
Trapani	4.975	375	422	455	417	344	1.005	728	242	139	70	4.197
SICILIA	39.662	1.493	1.714	2.007	2.527	2.552	9.165	6.572	2.759	1.369	1.011	31.169
Cagliari	36.330	3.289	3.424	3.620	3.465	3.301	7.280	3.865	974	261	120	29.599
Nuoro	10.161	581	1.249	1.428	805	865	2.570	1.157	349	71	24	9.100
SARDEGNA	46.491	3.870	4.673	5.048	4.270	4.167	9.850	5.022	1.323	332	144	38.699
ITALIA	743.505	20.308	35.249	36.944	34.640	41.042	133.365	139.797	68.964	35.503	23.256	563.068

Segue: TAV. 247 — Frumento: conferenti e quantità conferite per classi di conferimento nel 1949-50

B - QUANTITÀ CONFERITE

Quintali

PROVINCIE — REGIONI	CONFERIMENTI AUTO- RIZZATI IN TOTALE	CONFERIMENTI EFFETTUATI										TOTALE
		CLASSI DI CONFERIMENTO										
		fino a q 1	da q 1,01 a 2	da q 2,01 a 3	da q 3,01 a 4	da q 4,01 a 5	da q 5,01 a 10	da q 10,01 a 25	da q 25,01 a 50	da q 50,01 a 100	oltre 100	
Alessandria	334.840	48	280	713	2.066	5.980	30.557	78.026	61.972	51.638	78.339	309.619
Asti	55.000	279	1.121	1.789	2.385	3.130	12.640	11.981	3.728	1.843	1.214	40.110
Cuneo	337.552	69	492	1.181	1.409	2.148	16.573	38.872	46.616	60.022	99.063	266.445
Novara	90.525	2	22	112	1.153	882	5.311	10.632	10.963	15.048	34.744	78.869
Torino	300.915	249	1.080	2.182	3.572	3.431	22.625	60.524	47.116	40.980	40.142	221.901
Vercelli	155.193	13	108	195	306	616	4.222	19.328	23.805	22.845	52.369	123.807
PIEMONTE	1.274.025	660	3.103	6.172	10.891	16.187	91.928	219.363	194.200	192.376	305.871	1.040.751
Bergamo	170.188	96	386	1.062	1.788	2.215	13.500	40.698	27.814	26.671	33.289	147.519
Brescia	482.181	18	157	396	1.047	3.672	23.384	67.900	119.158	105.719	161.106	482.557
Como	62.825	207	1.378	2.666	4.411	6.523	21.034	7.006	912	398	247	44.782
Cremona	487.943	83	464	695	1.087	1.456	9.646	32.727	47.454	63.659	313.598	470.869
Mantova	559.519	61	357	1.171	1.252	1.494	11.586	68.692	109.921	141.942	210.215	546.691
Pavia	436.683	237	717	1.430	2.238	2.787	16.650	50.226	66.364	87.084	127.769	355.502
Varese	35.999	91	579	1.038	1.372	1.756	9.085	9.510	3.481	2.298	3.636	32.846
LOMBARDIA	2.235.338	793	4.038	8.458	13.195	19.903	104.885	276.759	375.104	427.771	849.860	2.080.766
Belluno	4.420	1	30	42	57	51	407	271	288	334	599	2.080
Padova	318.491	14	217	592	1.337	3.183	17.703	47.245	57.190	56.627	102.720	286.828
Rovigo	304.775	—	65	312	457	1.088	6.961	25.354	39.940	61.456	129.157	264.790
Treviso	169.083	35	1.295	1.817	2.215	4.005	18.773	33.432	22.595	14.615	47.759	146.541
Venezia	321.126	51	222	1.387	1.993	3.417	21.558	42.371	36.165	30.237	150.788	288.189
Verona	304.337	53	782	1.909	2.862	6.548	23.304	67.315	65.116	46.198	59.158	273.245
Vicenza	166.798	1	23	140	332	1.356	13.322	24.979	31.781	38.753	35.456	146.143
VENETO	1.589.030	155	2.634	6.199	9.253	19.648	102.028	240.967	253.075	248.220	525.637	1.407.816
Gorizia	14.863	—	—	196	217	362	1.147	1.926	670	647	6.272	11.437
Udine	212.146	420	1.886	3.553	4.269	6.416	25.543	39.696	23.540	15.968	60.872	182.163
FRIULI-VENEZIA GIUL.	227.009	420	1.886	3.749	4.486	6.778	26.690	41.622	24.210	16.615	87.144	193.600
La Spezia	1.060	1	—	12	4	—	43	78	—	115	700	953
Savona	2.422	—	5	22	29	41	394	783	838	275	335	2.722
LIGURIA	3.482	1	5	34	33	41	437	861	838	390	1.035	3.675
Bologna	511.231	5	219	463	933	2.325	12.850	57.771	81.920	88.518	229.616	474.620
Ferrara	611.511	2	2	12	60	1.108	4.636	19.540	37.473	97.711	429.801	590.345
Forlì	365.282	2.756	2.045	2.966	3.896	4.951	18.718	58.513	70.100	74.720	117.818	356.483
Modena	257.837	91	381	840	1.307	1.548	12.230	45.398	49.075	48.946	70.042	229.858
Parma	374.537	270	1.106	1.620	1.437	3.206	11.191	46.091	76.130	96.334	87.301	324.686
Piacenza	299.561	25	144	1.820	499	4.302	14.789	34.835	52.008	76.223	151.167	335.812
Ravenna	476.379	53	251	592	963	1.553	14.235	69.103	114.491	118.792	77.744	397.777
Reggio nell'Emilia	172.514	98	469	1.078	1.544	2.378	12.467	38.596	38.848	26.779	24.795	147.052
EMILIA-ROMAGNA	3.068.852	3.300	4.617	9.391	10.639	21.371	101.116	369.847	520.045	628.023	1.188.284	2.856.633
Arezzo	109.990	47	718	1.410	2.216	2.846	12.690	22.757	22.006	17.952	27.374	110.016
Firenze	136.802	34	395	2.100	1.441	3.446	11.736	15.401	14.168	18.020	50.161	116.902
Grosseto	305.000	108	700	1.143	1.428	1.929	11.802	36.775	56.802	54.458	144.936	310.081
Livorno	75.413	17	162	295	403	624	4.443	10.370	9.204	5.664	42.534	73.716
Lucca	5.839	—	10	28	72	29	360	427	335	837	2.664	4.762
Massa-Carrara	4.065	3	29	66	106	162	723	884	660	117	190	2.940
Pisa	124.655	32	295	574	894	1.345	6.658	11.144	9.272	10.558	63.739	104.511
Pistoia	10.000	—	48	64	101	150	1.085	1.499	1.523	2.349	2.370	9.189
Sienna	298.105	216	1.237	1.881	2.582	2.971	17.264	41.789	38.993	39.100	147.847	293.880
TOSCANA	1.069.869	457	3.594	7.561	9.243	13.502	66.761	141.046	152.963	149.055	481.815	1.025.997
Perugia	469.801	368	4.567	4.849	7.289	6.503	46.365	108.512	60.705	55.492	163.120	457.770
Terni	101.538	61	202	388	482	845	4.276	12.776	9.208	10.881	50.441	89.560
UMBRIA	571.339	429	4.769	5.237	7.771	7.348	50.641	121.288	69.913	66.373	213.561	547.330

Segue : TAV. 247 — Frumento ; conferenti e quantità conferite per classi di conferimento nel 1949-50

Segue : B - QUANTITÀ CONFERITE

Quintali

PROVINCIE — REGIONI	CONFERIMENTI AUTO- RIZZATI IN TOTALE	CONFERIMENTI EFFETTUATI										TOTALE
		CLASSI DI CONFERIMENTO										
		fino a q 1	da q 1,01 a 2	da q 2,01 a 3	da q 3,01 a 4	da q 4,01 a 5	da q 5,01 a 10	da q 10,01 a 25	da q 25,01 a 50	da q 50,01 a 100	oltre 100	
Ancona	430.006	195	675	1.118	2.356	3.222	28.863	104.258	108.658	96.447	91.176	436.968
Ascoli Piceno	300.000	934	2.522	3.601	4.263	4.871	29.141	73.923	64.967	54.104	75.258	313.584
Macerata	416.021	177	538	1.143	2.143	5.716	27.975	100.473	108.982	77.559	68.540	393.246
Pesaro e Urbino	378.845	90	562	1.224	1.849	2.966	29.226	87.565	100.059	76.784	71.772	372.097
MARCHE	1.524.872	1.396	4.297	7.086	10.611	16.775	115.205	386.219	382.666	304.894	306.746	1.515.895
Frosinone	14.222	40	182	231	267	329	1.215	1.624	1.736	1.621	2.860	10.105
Latina	94.091	2	44	33	64	545	5.486	18.586	18.321	12.047	37.868	92.996
Rieti	35.884	—	39	49	253	773	1.928	3.938	4.670	4.177	18.637	34.464
Roma	174.047	7	57	121	200	519	4.144	11.670	18.225	30.987	102.613	168.543
Viterbo	301.303	35	674	1.388	907	3.035	13.679	16.121	21.697	25.847	101.469	184.852
LAZIO	619.547	84	996	1.822	1.691	5.201	26.452	51.939	64.649	74.679	263.447	490.980
Campobasso	253.657	516	2.231	3.827	3.289	4.343	21.766	34.322	30.833	28.076	54.532	183.735
Chieti	95.563	868	2.100	2.428	3.097	4.483	16.209	21.012	18.442	9.438	11.923	90.000
L'Aquila	30.0.2	173	687	868	858	1.163	4.081	4.977	4.191	3.2.2	9.313	29.563
Pescara	84.468	491	1.100	1.300	1.298	1.388	6.587	11.402	11.837	9.962	38.762	84.127
Teramo	239.491	46	530	867	1.531	1.684	15.488	38.396	36.183	36.926	102.097	233.748
ABRUZZI E MOLISE	703.231	2.094	6.648	9.290	10.073	13.061	64.131	110.109	101.486	87.654	216.627	621.173
Avellino	76.924	628	3.061	4.045	4.521	4.115	16.776	13.281	9.524	6.026	5.249	67.226
Benevento	71.865	130	433	789	768	1.357	10.201	13.685	10.343	6.445	5.878	50.029
Caserta	24.870	44	183	292	332	380	1.396	2.260	1.178	649	1.048	7.762
Napoli	1.494	—	—	3	8	—	42	105	283	—	600	1.041
Salerno	31.193	476	527	276	345	284	1.670	2.216	2.909	2.393	8.636	19.732
CAMPANIA	206.346	1.278	4.204	5.405	5.974	6.136	30.085	31.547	24.237	15.513	21.411	145.790
Bari	112.866	388	925	885	1.131	1.270	7.792	18.798	19.564	17.442	21.828	90.023
Brindisi	11.963	—	20	48	40	64	468	1.637	1.966	992	3.496	8.731
Foggia	536.264	3	45	300	1.168	1.314	7.107	22.091	39.567	51.987	223.840	347.422
Lecce	9.826	3	66	117	87	96	718	1.439	1.261	696	745	5.228
Taranto	50.230	2	42	90	94	514	1.604	6.489	7.673	7.657	28.740	52.905
PUGLIA	721.149	396	1.098	1.440	2.520	3.258	17.689	50.454	70.031	78.774	278.649	504.309
Matera	189.841	31	321	934	925	3.414	19.641	29.277	22.560	23.539	80.855	181.497
Potenza	226.465	413	3.488	5.493	2.695	6.859	27.628	38.876	34.788	35.877	66.281	222.398
BASILICATA	416.306	444	3.809	6.427	3.620	10.273	47.269	68.153	57.348	59.416	147.136	403.895
Catanzaro	135.311	16	131	493	480	1.042	14.921	21.396	14.961	7.523	58.908	119.871
Cosenza	68.180	20	92	255	247	374	2.337	5.771	6.900	8.563	26.198	50.757
Reggio di Calabria	3.046	2	10	5	19	27	187	260	337	276	993	2.116
CALABRIA	206.537	38	233	753	746	1.443	17.445	27.427	22.198	16.362	86.099	172.744
Aggrigento	178.597	37	540	1.111	1.976	3.088	18.738	33.965	27.864	24.458	32.083	143.860
Caltanissetta	142.159	—	12	61	168	205	6.957	21.506	15.808	16.000	56.961	117.678
Catania	110.823	2	57	423	1.672	1.714	5.199	10.090	11.776	16.027	36.788	83.748
Messina	10.640	10	114	146	180	202	1.417	2.061	2.161	2.406	2.567	11.264
Palermo	156.081	997	1.351	2.018	3.420	4.661	26.409	15.140	23.841	24.700	39.468	142.005
Ragusa	18.500	17	178	347	422	388	4.051	3.786	1.468	1.109	288	12.054
Siracusa	48.300	7	90	112	108	170	4.027	8.357	7.744	6.184	13.934	40.733
Trapani	63.100	317	737	1.209	1.521	1.576	7.989	10.857	8.379	9.670	14.181	56.436
SICILIA	728.200	1.387	3.079	5.427	9.467	12.004	74.787	105.762	99.041	100.554	196.270	607.778
Cagliari	256.213	2.859	6.681	10.764	13.408	16.403	58.318	68.835	32.086	18.770	28.099	256.223
Nuoro	76.855	461	2.152	3.884	3.092	4.048	18.608	18.080	11.876	5.081	3.494	70.776
SARDEGNA	333.068	3.320	8.833	14.648	16.500	20.451	76.926	86.915	43.962	23.851	31.593	326.999
ITALIA	15.498.200	16.652	57.843	99.099	126.713	193.380	1.014.475	2.310.278	2.455.966	2.490.520	5.181.185	13.946.111

Tav. 248 — Risone (*)

Quintali

PROVINCIE — REGIONI	DISPONIBILITÀ			USCITE			DISPONIBILITÀ			USCITE				
	RIMA- NENZE	CONFERI- MENTI	TOTALE	VENDITE	UTILIZZAZIONI		TOTALE	RIMA- NENZE	CONFERI- MENTI	TOTALE	VENDITE	UTILIZZAZIONI		TOTALE
					Per consu- mo presso le aziende	Per le semine						Per consu- mo presso le aziende	Per le semine	
	1947-48						1948-49							
Alessandria . . .	134.678	134.678	134.678	123.872	5.768	5.038	134.678	—	138.404	138.404	124.950	3.710	5.641	134.301
Novara	815.778	815.778	815.778	675.294	55.807	81.517	812.618	3.160	836.498	839.658	672.088	86.416	52.950	811.454
Vercelli	2.324.702	2.324.702	2.324.702	2.095.266	75.638	107.909	2.278.813	45.889	2.223.293	2.269.182	1.981.892	68.961	118.169	2.169.022
PIEMONTE . . .	3.275.158	3.275.158	3.275.158	2.894.432	137.213	194.464	3.226.109	49.049	3.198.195	3.247.244	2.778.930	159.087	176.760	3.114.777
Bergamo	2.480	2.480	2.480	1.642	672	166	2.480	—	2.810	2.810	2.668	53	79	2.800
Brescia	487	487	487	358	124	5	487	—	1.019	1.019	944	45	—	989
Cremona	30.903	30.903	30.903	20.359	10.115	429	30.903	—	29.035	29.035	26.604	1.055	621	28.280
Mantova	133.349	133.349	133.349	115.591	11.451	6.307	133.349	—	131.842	131.842	116.241	6.929	6.404	129.574
Milano	586.409	586.409	586.409	493.099	88.611	4.295	586.005	404	483.545	483.949	382.598	85.974	6.634	475.206
Pavia	1.735.571	1.735.571	1.735.571	1.546.285	122.349	64.925	1.733.559	2.012	1.645.855	1.647.867	1.402.243	153.031	57.144	1.612.418
LOMBARDIA . .	2.489.199	2.489.199	2.489.199	2.177.334	233.322	76.127	2.486.783	2.416	2.294.106	2.296.522	1.931.298	247.087	70.882	2.249.267
Padova	643	643	643	529	65	49	643	—	764	764	659	27	78	764
Rovigo	118.310	118.310	118.310	90.099	20.864	7.186	118.149	161	114.274	114.435	93.513	12.849	6.851	113.213
Verona	54.874	54.874	54.874	43.306	7.867	3.675	54.848	26	58.348	58.374	43.049	7.809	5.356	56.214
Vicenza	1.028	1.028	1.028	823	138	67	1.028	—	1.104	1.104	975	79	50	1.104
VENETO	174.855	174.855	174.855	134.757	28.934	10.977	174.668	187	174.490	174.677	138.196	20.764	12.335	171.295
Udine-FRIUL-V.G.	3.884	3.884	3.884	3.788	—	96	3.884	—	3.450	3.450	3.267	—	183	3.450
Bologna	181.819	181.819	181.819	162.257	215	19.347	181.819	—	185.353	185.353	143.711	9	16.230	159.950
Ferrara	69.248	69.248	69.248	64.021	1.235	3.062	68.318	930	102.336	103.266	78.759	—	3.101	81.860
Modena	28.031	28.031	28.031	24.311	496	3.224	28.031	—	30.631	30.631	26.407	11	1.252	27.670
Ravenna	16.962	16.962	16.962	16.094	868	—	16.962	—	15.769	15.769	12.055	900	293	13.248
Reggio nell'Emilia	16.580	16.580	16.580	14.453	1.934	193	16.580	—	13.925	13.925	12.820	526	349	13.695
EMILIA-ROMAG.	312.640	312.640	312.640	281.136	4.748	25.826	311.710	930	348.014	348.944	273.752	1.446	21.225	296.423
Lucca - TOSCANA	684	684	684	410	191	83	684	—	1.483	1.483	1.403	—	80	1.483
Roma - LAZIO .	5.815	5.815	5.815	5.418	296	101	5.815	—	5.274	5.274	4.277	—	166	4.443
Campobasso - ABR. E MOLISE	—	—	—	—	—	—	—	—	10	10	—	—	10	10
Foggia - PUGLIA .	—	—	—	—	—	—	—	—	1.126	1.126	—	1.050	76	1.126
Catanzaro	1.680	1.680	1.680	1.491	19	100	1.610	70	2.006	2.076	1.936	—	140	2.076
Cosenza	5.965	5.965	5.965	2.115	736	227	3.078	2.887	3.476	6.363	6.311	—	52	6.363
CALABRIA . . .	7.645	7.645	7.645	3.606	755	327	4.688	2.957	5.482	8.439	8.247	—	192	8.439
Catania	40	40	40	20	15	5	40	—	24	24	—	13	11	24
Siracusa	185	185	185	—	47	17	64	121	122	243	243	—	—	243
SICILIA	225	225	225	20	62	22	104	121	146	267	243	13	11	267
Cagliari - SARD.	7.505	7.505	7.505	6.440	638	427	7.505	—	8.994	8.994	5.592	—	457	6.049
ITALIA	6.277.610	6.277.610	6.277.610	5.507.341	406.159	308.450	6.221.950	55.660	6.040.770	6.096.430	5.145.205	429.447	282.377	5.857.029

(*) Dati forniti dall'Ente nazionale risi. La campagna dal 16 settembre al 15 settembre degli anni indicati. Le disposizioni sull'ammasso del risone furono stabilite con R.D.L. 12 ottobre 1939 n. 1682.

Segue: TAV. 248 — Risone (*)

Quintali

PROVINCIE — REGIONI	DISPONIBILITÀ			USCITE				DISPONIBILITÀ			USCITE			
	RIMA- NENZE	CONFERI- MENTI	TOTALE	VENDITE	UTILIZZAZIONI		TOTALE	RIMA- NENZE	CONFERI- MENTI	TOTALE	VENDITE	UTILIZZAZIONI		TOTALE
					Per consu- mo presso le aziende	Per le semine						Per consu- mo presso le aziende	Per le semine	
	1949-50							1950-51						
Alessandria . . .	4.103	136.641	140.744	129.725	4.193	5.294	139.212	1.532	131.126	132.658	119.574	4.085	7.072	130.731
Novara	28.204	864.369	892.573	764.983	46.646	70.322	881.951	10.622	1.060.696	1.071.318	943.660	42.705	81.295	1.067.660
Vercelli	100.160	2.454.153	2.554.313	2.338.288	72.106	128.763	2.539.157	15.156	2.475.475	2.490.631	2.261.889	66.442	130.194	2.458.525
PIEMONTE . . .	132.467	3.455.163	3.587.630	3.232.996	122.945	204.379	3.560.320	27.310	3.667.297	3.694.607	3.323.123	113.232	218.561	3.656.916
Bergamo	10	1.657	1.667	1.596	23	48	1.667	—	1.799	1.799	1.534	103	162	1.799
Brescia	30	235	265	250	10	5	265	—	419	419	385	32	2	419
Cremona	755	24.581	25.336	24.094	1.052	190	25.336	—	28.832	28.832	25.759	2.941	132	28.832
Mantova	2.268	120.237	122.505	108.662	5.733	8.110	122.505	—	145.318	145.318	129.225	6.484	9.557	145.266
Milano	8.743	354.439	363.182	316.686	36.550	9.944	363.180	2	494.878	494.880	452.036	31.924	10.669	494.629
Pavia	35.449	1.491.170	1.526.619	1.352.624	116.569	51.305	1.520.498	6.121	1.932.504	1.938.625	1.769.528	105.533	55.092	1.930.153
LOMBARDIA . .	47.255	1.992.319	2.039.574	1.803.912	159.937	69.602	2.033.451	6.123	2.603.750	2.609.873	2.378.467	147.017	75.614	2.601.098
Padova	—	1.080	1.080	1.035	3	42	1.080	—	1.155	1.155	994	50	111	1.155
Rovigo	1.222	131.230	132.452	114.717	10.755	6.980	132.452	—	150.827	150.827	132.350	9.510	6.922	148.782
Verona	2.160	60.881	63.041	52.499	6.391	4.151	63.041	—	65.360	65.360	55.155	4.891	4.427	64.473
Vicenza	—	555	555	489	20	46	555	—	719	719	634	52	33	719
VENETO	3.382	193.746	197.128	168.740	17.169	11.219	197.128	—	218.061	218.061	189.133	14.503	11.493	215.129
Udine-FRIU.-V.G.	—	2.991	2.991	2.913	—	78	2.991	—	771	771	771	—	—	771
Bologna	25.403	163.582	188.985	170.339	339	18.307	188.985	—	154.672	154.672	132.794	845	19.846	153.485
Ferrara	21.406	96.508	117.914	114.560	358	2.053	116.971	943	115.703	116.646	111.018	212	3.251	114.481
Modena	2.961	32.459	35.420	31.771	316	3.033	35.120	300	33.340	33.640	28.377	211	5.046	33.634
Ravenna	2.521	22.863	25.384	21.641	3.000	743	25.384	—	19.872	19.872	12.744	1.500	5.628	19.872
Reggio nell'Emilia	230	16.371	16.601	16.121	271	209	16.601	—	14.717	14.717	12.141	669	1.907	14.717
EMILIA-ROMAG.	52.521	381.783	384.304	354.432	4.284	24.345	383.061	1.243	388.304	389.547	297.074	3.437	35.678	336.189
Lucca - TOSCANA	—	1.128	1.128	992	55	81	1.128	—	1.529	1.529	1.434	—	95	1.529
Roma - LAZIO . .	831	4.694	5.525	5.153	—	80	5.283	292	5.053	5.345	4.929	21	34	4.984
Campobasso- ABRUZZI E MOL.	—	11	11	—	11	—	11	—	—	—	—	—	—	—
Foggia - PUGLIA .	—	853	853	807	—	46	853	—	416	416	381	—	35	416
Catanzaro	—	2.987	2.987	2.846	—	141	2.987	—	2.548	2.548	2.346	52	150	2.548
Cosenza	—	4.511	4.511	1.736	—	81	1.817	2.694	6.004	8.698	8.524	—	174	8.698
CALABRIA	—	7.498	7.498	4.582	—	222	4.804	2.694	8.552	11.246	10.870	52	324	11.246
Catania - SICILIA	—	170	170	165	—	5	170	—	186	186	186	—	—	186
Cagliari - SARD.	2.945	10.006	12.951	10.067	—	476	10.543	2.408	17.093	19.501	18.734	—	767	19.501
ITALIA	239.401	6.000.362	6.239.763	5.534.759	304.401	310.533	6.199.693	40.070	6.861.012	6.901.082	6.227.102	278.262	342.601	6.847.965

(*) Cfr. nota (*) a pagina precedente.

Tav. 249 — Granoturco, orzo e segale (*)

Migliaia di quintali

PROVINCIE — REGIONI	GRANOTURCO (a)				O R Z O (b)						SEGALE (b)			
	1947-48		1948-49		1947-48			1948-49			1947-48		1948-49	
	Confe- rimenti	Rima- nenze a fine cam- pagna	Confe- rimenti	Rima- nenze a fine cam- pagna	Conferimenti		Rima- nenze a fine cam- pagna	Conferimenti		Rima- nenze a fine cam- pagna	Confe- rimenti	Rima- nenze a fine cam- pagna	Confe- rimenti	Rima- nenze a fine cam- pagna
					Totale	di cui vestito		Totale	di cui vestito					
Alessandria	25,2	0,2	5,5	—	1,2	0,4	—	1,7	1,3	—	1,3	—	13,5	—
Asti	3,1	—	—	—	—	—	—	—	—	—	1,0	—	2,0	—
Cuneo	85,0	—	9,1	—	0,1	—	—	0,2	0,1	—	28,5	—	33,9	—
Novara	13,0	—	1,5	—	—	—	—	—	—	—	5,1	—	6,2	—
Torino	26,1	—	1,6	—	—	—	—	—	—	—	25,1	0,1	27,0	—
Vercelli	33,9	—	15,7	—	—	—	—	—	—	—	9,0	—	9,6	—
PIEMONTE	186,3	0,2	33,4	—	1,3	0,4	—	1,9	1,4	—	70,0	0,1	92,2	—
VALLE D'AOSTA	7,4	—	0,1	—	—	—	—	—	—	—	0,8	—	1,7	—
Bergamo	79,2	—	30,0	—	—	—	—	0,1	0,1	—	—	—	0,1	—
Brescia	99,1	—	62,0	—	0,2	0,2	—	2,8	2,8	—	0,1	—	0,6	—
Como	4,7	—	—	—	—	—	—	—	—	—	4,1	—	14,4	—
Cremona	209,6	—	37,6	—	0,6	0,6	—	1,6	1,6	—	0,4	—	8,6	—
Mantova	91,6	1,5	56,1	—	0,5	0,5	—	5,9	5,9	—	0,7	—	2,8	—
Milano	89,6	1,7	19,1	—	0,1	0,1	—	—	—	—	3,2	—	16,8	—
Pavia	41,8	1,1	4,0	—	0,2	0,1	—	3,9	3,8	—	3,2	—	13,7	—
Varese	8,9	—	—	—	—	—	—	—	—	—	6,0	—	14,9	—
LOMBARDIA	624,5	4,3	208,8	—	1,6	1,5	—	14,3	14,2	—	17,7	—	71,9	—
Bolzano	0,2	—	—	—	—	—	—	0,1	0,1	—	0,8	—	1,8	—
Trento	5,0	0,7	—	—	—	—	—	—	—	—	0,1	—	0,2	—
TRENTINO - ALTO ADIGE	5,2	0,7	—	—	—	—	—	0,1	0,1	—	0,9	—	2,0	—
Belluno	5,5	—	—	—	—	—	—	—	—	—	—	—	—	—
Padova	49,2	—	20,3	—	0,3	0,3	—	0,3	0,3	—	0,7	—	1,9	—
Rovigo	18,9	—	20,3	—	0,9	0,9	—	0,1	0,1	—	2,1	—	2,8	—
Treviso	123,7	0,1	44,6	—	—	—	—	—	—	—	—	—	0,1	—
Venezia	161,5	—	85,8	—	0,7	0,7	—	1,6	1,6	—	4,0	—	7,8	—
Verona	73,3	—	47,3	—	0,7	0,7	0,1	0,2	0,2	—	3,9	—	12,2	—
Vicenza	47,1	—	20,0	—	0,1	0,1	—	—	—	—	0,1	—	1,1	—
VENETO	479,2	0,1	238,3	—	2,7	2,7	0,1	2,2	2,2	—	10,8	—	25,9	—
Gorizia	4,2	—	—	—	—	—	—	—	—	—	—	—	—	—
Udine	116,2	—	52,8	—	1,0	1,0	—	0,8	0,8	—	4,2	—	6,9	—
FRIULI - VENEZIA GIULIA	120,4	—	52,8	—	1,0	1,0	—	0,8	0,8	—	4,2	—	6,9	—
Genova	0,9	—	—	—	0,4	0,4	—	—	—	—	0,2	—	—	—
La Spezia	0,7	—	—	—	—	—	—	—	—	—	—	—	—	—
Savona	0,1	—	—	—	—	—	—	—	—	—	0,1	—	—	—
LIGURIA	1,7	—	—	—	0,4	0,4	—	—	—	—	0,3	—	—	—
Bologna	5,6	0,1	—	—	21,3	20,8	—	0,7	0,7	—	0,3	—	0,1	—
Ferrara	11,4	—	6,5	—	1,4	1,4	—	1,2	1,2	—	7,3	—	5,3	—
Forlì	2,8	—	—	—	0,8	0,7	0,4	0,3	0,3	—	—	—	—	—
Modena	2,4	—	—	—	7,3	7,1	0,5	1,9	1,9	—	0,5	0,1	0,1	—
Parma	7,0	—	—	—	2,2	2,0	—	2,3	2,3	—	0,2	—	0,5	—
Piacenza	14,5	0,1	4,6	—	0,4	0,3	—	0,2	0,2	—	0,3	—	0,5	—
Ravenna	2,2	—	—	—	1,1	1,1	—	0,9	0,9	—	0,2	—	1,7	—
Reggio nell'Emilia	2,9	0,2	—	—	4,0	4,0	—	11,8	11,8	—	0,4	—	0,8	—
EMILIA - ROMAGNA	48,8	0,4	11,1	—	38,5	37,4	0,9	19,3	19,3	—	9,2	0,1	9,0	—
Arezzo	0,4	—	—	—	0,4	0,4	—	0,1	0,1	—	0,5	—	0,5	—
Firenze	1,1	—	—	—	0,9	0,9	—	0,3	0,3	—	0,1	—	—	—
Grosseto	2,4	—	—	—	6,3	6,3	—	1,7	1,7	—	0,7	—	0,4	—
Livorno	4,6	—	—	—	1,7	1,7	—	0,3	0,3	—	0,3	—	—	—
Lucca	2,2	—	—	—	—	—	—	—	—	—	—	—	—	—
Massa - Carrara	0,4	—	—	—	—	—	—	—	—	—	—	—	—	—
Pisa	2,8	—	—	—	3,9	3,9	—	1,8	1,8	—	0,4	—	0,2	—
Pistoia	2,6	—	—	—	—	—	—	—	—	—	—	—	0,1	—
Siena	0,5	—	—	—	2,9	2,9	—	0,1	0,1	—	0,1	—	—	—
TOSCANA	17,0	—	—	—	16,1	16,1	—	4,3	4,3	—	2,1	—	1,2	—

(*) Dati forniti dalla Federazione italiana dei consorzi agrari.

(a) Campagna dal 1° settembre al 31 agosto. L'ammasso collettivo obbligatorio fu stabilito con D. M. 26 agosto 1939. Per la campagna 1948-49 valgono le disposizioni di cui al D.L. 5 settembre 1947 n. 888. — (b) Campagna dal 1° luglio al 30 giugno. L'ammasso collettivo obbligatorio fu stabilito con D. M. 10 maggio 1941. Per la campagna 1948-49 valgono le disposizioni di cui al D. M. 3 giugno 1948.

Segue : TAV. 249 — Granoturco, orzo e segale (*)

Migliaia di quintali

PROVINCIE — REGIONI	GRANOTURCO (a)				O R Z O (b)						SEGALE (b)			
	1947-48		1948-49		1947-48			1948-49			1947-48		1948-49	
	Confe- rimenti	Rima- nenze a fine cam- pagna	Confe- rimenti	Rima- nenze a fine cam- pagna	Conferimenti		Rima- nenze a fine cam- pagna	Conferimenti		Rima- nenze a fine cam- pagna	Confe- rimenti	Rima- nenze a fine cam- pagna	Confe- rimenti	Rima- nenze a fine cam- pagna
					Totale	di cui vestito		Totale	di cui vestito					
Perugia	0,6	—	—	—	0,6	0,6	—	0,1	0,1	—	0,2	—	0,3	—
Terni	0,7	—	—	—	0,1	0,1	—	—	—	—	—	—	—	—
UMBRIA	1,3	—	—	—	0,7	0,7	—	0,1	0,1	—	0,2	—	0,3	—
Ancona	2,9	—	—	—	1,7	1,7	—	—	—	—	—	—	—	—
Ascoli Piceno	5,7	—	—	—	—	—	—	—	—	—	—	—	—	—
Macerata	2,5	—	—	—	0,1	0,1	—	0,1	0,1	—	—	—	—	—
Pesaro e Urbino	3,3	—	—	—	5,5	5,3	0,1	0,4	0,4	—	—	—	—	—
MARCHE	14,4	—	—	—	7,8	7,1	0,1	0,5	0,5	—	—	—	—	—
Frosinone	7,0	—	—	—	0,6	0,6	—	0,3	0,3	—	0,1	—	0,1	—
Latina	4,2	—	—	—	0,5	0,5	—	0,5	0,5	—	0,2	—	0,1	—
Rieti	2,6	—	—	—	0,1	0,1	—	—	—	—	0,1	—	0,1	—
Roma	6,1	—	—	—	4,0	3,9	0,1	2,7	2,7	—	1,6	—	1,1	—
Viterbo	3,4	—	—	—	1,4	1,4	—	3,1	3,1	—	1,0	—	1,2	—
LAZIO	23,3	—	—	—	6,6	6,5	0,1	6,6	6,6	—	3,0	—	2,6	—
Campobasso	63,0	—	—	—	1,8	1,8	0,1	1,3	1,3	—	—	—	—	—
Chieti	6,3	—	—	—	0,1	0,1	—	—	—	—	—	—	—	—
L'Aquila	3,8	—	—	—	1,1	1,0	—	0,3	0,3	—	0,3	—	0,3	—
Pescara	0,4	—	—	—	0,2	0,2	—	—	—	—	—	—	—	—
Teramo	5,9	—	—	—	0,1	0,2	—	—	—	—	—	—	—	—
ABRUZZI E MOLISE	79,4	—	—	—	3,4	3,3	0,1	1,6	1,6	—	0,3	—	0,3	—
Avellino	9,6	—	—	—	0,2	0,2	—	0,1	0,1	—	0,7	—	0,4	—
Benevento	9,2	—	—	—	0,2	0,2	—	0,1	0,1	—	—	—	0,1	—
Caserta	6,1	—	—	—	0,2	0,2	—	0,2	0,2	—	—	—	0,4	—
Napoli	15,3	—	—	—	0,1	0,1	—	—	—	—	0,1	—	—	—
Salerno	4,4	—	—	—	0,6	0,6	—	0,4	0,4	—	0,4	0,1	0,2	—
CAMPANIA	44,6	—	—	—	1,3	1,3	—	0,8	0,8	—	1,2	0,1	1,1	—
Bari	0,2	—	—	—	18,2	18,1	—	23,9	23,8	—	—	—	—	—
Brindisi	0,1	—	—	—	0,3	0,3	—	0,2	0,2	—	—	—	—	—
Foggia	33,0	—	—	—	66,7	66,7	0,1	70,5	70,5	—	—	—	—	—
Lecce	—	—	—	—	4,7	4,7	—	7,5	7,5	—	—	—	—	—
Taranto	0,1	—	—	—	2,0	2,0	—	1,8	1,8	—	—	—	—	—
PUGLIA	33,4	—	—	—	91,9	91,8	0,1	103,8	103,8	—	—	—	—	—
Matera	0,6	—	—	—	8,6	8,5	—	10,5	10,5	—	—	—	—	—
Potenza	11,2	—	—	—	8,6	8,5	0,4	4,6	4,6	—	0,2	—	0,3	—
BASILICATA	11,8	—	—	—	17,2	17,0	0,4	15,1	15,1	—	0,2	—	0,3	—
Catanzaro	1,1	—	—	—	2,8	2,8	0,5	6,2	6,2	—	0,3	—	0,7	—
Cosenza	1,5	—	—	—	0,8	0,8	0,1	1,1	1,1	—	1,8	0,1	2,7	—
Reggio di Calabria	1,1	—	—	—	0,2	0,2	—	—	—	—	0,7	—	—	—
CALABRIA	3,7	—	—	—	3,8	3,8	0,6	7,3	7,3	—	2,8	0,1	3,4	—
Agrigento	—	—	—	—	3,8	3,8	0,1	4,0	4,0	—	—	—	—	—
Caltanissetta	—	—	—	—	5,7	5,7	—	5,6	5,6	—	—	—	—	—
Catania	0,1	—	—	—	3,0	3,0	0,3	3,9	3,9	—	0,1	—	0,4	—
Enna	—	—	—	—	1,6	1,6	—	3,0	3,0	—	—	—	—	—
Messina	0,1	—	—	—	0,1	0,1	—	0,1	0,1	—	—	0,1	0,1	—
Palermo	—	—	—	—	0,9	0,9	0,1	5,4	5,4	—	—	—	—	—
Ragusa	—	—	—	—	0,7	0,7	—	0,4	0,4	—	—	—	—	—
Siracusa	—	—	—	—	1,0	1,0	—	1,1	1,1	—	—	—	—	—
Trapani	—	—	—	—	0,7	0,7	—	1,1	1,1	—	—	—	—	—
SICILIA	0,2	—	—	—	17,5	17,5	0,7	24,6	24,6	—	0,1	0,1	0,5	—
Cagliari	4,7	—	—	—	19,4	19,3	0,6	20,4	20,3	—	—	—	—	—
Nuoro	0,2	—	—	—	10,9	10,9	0,3	3,4	3,4	—	—	—	—	—
Assari	0,3	—	—	—	4,2	4,2	0,1	5,8	5,8	—	—	—	—	—
SARDEGNA	5,2	—	—	—	34,5	34,4	1,0	29,6	29,5	—	—	—	—	—
ITALIA	1.707,8	5,7	544,5	—	245,8	242,9	4,1	233,0	232,2	—	123,8	0,5	219,3	—

(*) (a), (b) Cr. note corrispondenti a pagina precedente.

Tav. 250 — Canapa (*)

Quintali

PROVINCIE — REGIONI	1947-48			1948-49			1949-50			1950-51		
	CONFERIMENTI		RIMA- NENZE A FINE CAM- PAGNA	CONFERIMENTI		RIMA- NENZE A FINE CAM- PAGNA	CONFERIMENTI		RIMA- NENZE A FINE CAM- PAGNA	CONFERIMENTI		RIMA- NENZE A FINE CAM- PAGNA
	Totale	di cui lungo tiglio		Totale	di cui lungo tiglio		Totale	di cui lungo tiglio		Totale	di cui lungo tiglio	
Torino - PIEMONTE	8 420	8 229	—	2 595	2 542	—	1 623	1 592	—	599	581	—
Rovigo - VENETO	52 399	40 856	—	70 656	57 943	—	59 095	46 072	—	46 640	38 067	—
Bologna	121 406	92 864	—	160 267	129 924	—	158 557	117 947	—	118 992	94 451	—
Ferrara	221 174	185 599	—	297 619	260 915	—	263 575	233 892	—	191 526	170 221	—
Modena	41 808	31 621	—	52 850	41 263	—	46 605	30 058	—	40 993	31 271	—
EMILIA - ROMAGNA	384 388	310 084	—	510 736	432 102	—	468 737	381 897	—	351 511	295 943	—
Ascoli Piceno - MARCHE	645	575	—	1 254	1 163	—	1 538	1 412	—	914	813	—
Caserta	76 387	76 387	—	138 748	138 748	—	114 937	114 937	—	151 115	151 115	—
Napoli	26 674	20 841	—	36 494	31 471	—	34 373	30 497	—	44 498	41 749	—
CAMPANIA	103 061	97 228	—	175 242	170 219	—	149 310	145 434	—	195 613	192 864	—
ITALIA	548 913	456 972	—	760 483	663 969	—	680 303	576 407	—	595 277	528 268	—

(*) Dati forniti dal Consorzio nazionale canapa. Campagna dal 1° settembre al 31 agosto. La disciplina della produzione e del mercato furono stabiliti con R. D. L. 2 gennaio 1936 n. 85.

Tav. 251 — Olio di oliva (commestibile e lampante) (*)

Quintali

PROVINCIE — REGIONI	1947-48				PROVINCIE — REGIONI	1947-48			
	RESIDUATO CAMPAGNA PRECEDEN- TE	CONFERIMENTI		RIMA- NENZE A FINE CAM- PAGNA		RESIDUATO CAMPAGNA PRECEDEN- TE	CONFERIMENTI		RIMA- NENZE A FINE CAM- PAGNA
		Totale	di cui commesti- bile				Totale	di cui commesti- bile	
Verona - VENETO	29	101	101	4	Avellino	76	739	727	31
Genova	—	158	135	148	Benevento	63	2.705	2.673	375
Imperia	72	2.461	655	19	Caserta	26	2.019	1.789	233
La Spezia	93	278	278	81	Napoli	46	829	819	13
Savona	80	415	415	15	Salerno	349	19.000	13.534	1.304
LIGURIA	245	3.312	1.483	263	CAMPANIA	560	25.292	19.542	1.956
Arezzo	—	3.117	3.117	—	Bari	399	161.473	126.473	262
Firenze	14	7.043	7.043	42	Brindisi	3.495	37.733	36.985	4.229
Grosseto	—	6.231	5.849	55	Foggia	2.602	37.178	34.714	154
Livorno	2	3.310	3.044	—	Lecce	2.963	45.710	42.300	10.469
Lucca	—	1.499	1.499	—	Taranto	1.155	48.312	46.769	6.891
Massa - Carrara	44	73	70	47	PUGLIA	10.614	330.406	287.241	22.005
Pisa	56	6.396	6.341	—	Matera	611	8.610	8.207	361
Pistoia	—	865	865	—	Potenza	210	5.361	5.180	224
Siena	88	4.725	4.721	—	BASILICATA	821	13.971	13.387	585
TOSCANA	204	33.259	32.549	144	Catanzaro	1.536	34.174	28.943	9.398
Perugia	5	3.719	3.719	—	Cosenza	22.184	33.887	32.917	1.468
Terni	437	3.428	3.397	—	Reggio di Calabria	6.047	50.798	30.803	19.582
UMBRIA	442	7.147	7.116	—	CALABRIA	29.767	118.859	92.663	30.448
Ancona	17	298	278	20	Agrigento	69	5.334	5.205	250
Ascoli Piceno	12	458	458	—	Caltanissetta	25	533	533	—
Macerata	21	384	375	13	Catania	76	1.906	1.826	—
Pesaro e Urbino	14	200	200	—	Enna	9	844	843	44
MARCHE	64	1.340	1.311	33	Messina	197	5.046	4.660	—
Frosinone	53	2 281	2 283	1	Palermo	74	1.353	1.312	4
Latina	7	2 500	2 499	1	Ragusa	16	2.357	2.162	—
Rieti	97	5.106	5.106	7	Siracusa	221	3.582	3.467	8
Roma	312	3.710	3 640	419	Trapani	13	3.105	3.059	—
Viterbo	157	5.267	4 519	185	SICILIA	700	24.060	23.067	306
LAZIO	626	18.867	18.047	613	Cagliari	127	1.173	631	411
Campobasso	1.049	5.905	5.893	1.270	Nuoro	—	999	756	481
Chieti	73	7.372	6.925	1.377	Sassari	309	1.503	93	25
L'Aquila	6	100	100	2	SARDEGNA	436	3.675	1.480	917
Pescara	12	4.552	4.545	11	ITALIA	45.620	600.545	517.777	59.964
Teramo	1	2.327	2.327	30					
ABRUZZI	1.141	20.256	19.790	2.690					

(*) Dati forniti dalla Federazione italiana dei consorzi agrari. Campagna dal 1° dicembre al 30 novembre. L'ammasso collettivo obbligatorio fu stabilito con legge 2 dicembre 1940 n. 1792, col D. M. 7 settembre 1944 e D. L. 29 ottobre 1947 n. 1216.

Cap. XVI — CREDITO, ASSICURAZIONE E TRIBUTI

CREDITO

Tav. 252 — Istituti di Credito Agrario (*)

A — SITUAZIONE A FINE ANNO

Milioni di lire

ANNI	ATTIVITÀ						PASSIVITÀ						
	TITOLI DI PROPRIETÀ E PARTECIPAZIONI	PORTAFOGLIO (a)		MUTUI	ALTRE VOCI (b)	TOTALE	CAPITALE E RISERVE	ANTICIPAZIONI DELLO STATO	PORTAFOGLIO RISCANTATO	OBBLIGAZIONI INCIRCOLAZIONE (c)	C/c CON L'AZIENDA BANCARIA	ALTRE VOCI (b)	TOTALE.
		Esercizio e miglioramento	Finanziamento ammassi										
1938	167	550	1.365	1.452	1.293	4.827	917	208	578	692	1.168	1.218	4.781
1939	208	673	1.569	1.584	1.532	5.566	894	211	1.398	770	1.041	1.206	5.520
1940	212	607	1.449	1.697	1.421	5.386	929	205	1.108	800	1.038	1.261	5.341
1941	433	602	1.421	1.859	2.500	6.815	941	203	996	833	1.186	2.606	6.765
1942	599	763	2.089	2.010	3.792	9.253	962	198	1.757	887	1.336	4.063	9.203
1943	411	667	2.674	1.849	4.275	9.876	978	194	1.892	892	1.843	4.029	9.828
1944	451	599	4.950	1.768	8.349	16.117	987	191	1.690	878	5.669	6.640	16.055
1945	471	1.432	8.269	1.640	7.749	19.561	1.003	185	4.347	834	6.310	6.835	19.514
1946	461	3.835	23.373	2.339	19.271	49.279	1.100	183	20.074	1.187	12.379	14.227	49.150
1947	550	12.611	62.632	4.085	16.413	96.291	1.261	179	61.340	1.643	14.289	17.302	96.014
1948	613	17.919	75.955	6.352	25.261	126.100	1.609	171	65.641	2.799	26.525	29.047	125.792
1949	659	24.292	98.484	10.283	21.028	154.746	2.672	164	92.859	3.727	20.008	34.848	154.278
1950	1.709	29.493	89.432	15.254	20.278	156.166	3.318	1.234	93.830	5.518	21.589	29.621	155.110

B — OPERAZIONI SECONDO LA DESTINAZIONE

Milioni di lire

ANNI	CREDITO DI ESERCIZIO (d)					CREDITO DI MIGLIORAMENTO							TOTALE CREDITI DI ESERCIZIO E DI MIGLIORAMENTO	FINANZIAMENTO AMMASSI
	CONDUZIONE	ACQUISTO BESTIAME MACCHINE ECC.	ANTICIPAZIONI SU PEGNO PRODOTTI	PRESTITI AD ENTI E ASSOCIAZIONI	TOTALE	CO-STRUZIONI RURALI	NUOVE PIANTAGIONI	IR-RIGAZIONI	SISTEMAZIONE TERRENI	FORMAZIONE PICCOLA PROPRIETÀ COLTIVATRICE	ALTRE MIGLIORIE	TOTALE		
1938	373	127	(e)	573	1.073	488	140	176	170	102	496	1.572	2.645	2.306
1939	372	172	(e)	553	1.097	562	151	190	194	84	523	1.704	2.801	2.772
1940	455	208	(e)	423	1.086	628	156	204	197	81	565	1.831	2.917	2.670
1941	377	178	(e)	884	1.439	686	148	229	219	80	598	1.960	3.399	2.260
1942	370	160	73	489	1.092	788	154	246	221	73	623	2.105	3.197	4.839
1943	253	102	44	397	796	827	149	236	240	76	646	2.174	2.970	6.434
1944	248	96	58	333	735	758	141	235	223	63	633	2.053	2.788	11.092
1945	796	799	198	962	2.755	694	125	225	219	55	604	1.922	4.677	16.952
1946	2.450	2.527	508	1.661	7.146	1.274	148	289	237	55	916	2.919	10.065	48.259
1947	6.683	5.357	1.950	5.923	19.913	2.988	258	504	290	84	877	5.001	24.914	96.583
1948	12.784	6.691	1.890	9.081	30.446	4.247	535	762	449	118	3.369	9.480	39.926	..
1949	18.749	9.966	1.886	12.046	42.647	6.856	970	1.078	448	335	3.231	12.918	55.565	..
1950	24.383	12.198	1.188	11.862	49.631	9.604	1.540	1.487	766	1.435	4.553	19.385	69.016	..

SITUAZIONE A FINE ANNO

1938	373	127	(e)	573	1.073	488	140	176	170	102	496	1.572	2.645	2.306
1939	372	172	(e)	553	1.097	562	151	190	194	84	523	1.704	2.801	2.772
1940	455	208	(e)	423	1.086	628	156	204	197	81	565	1.831	2.917	2.670
1941	377	178	(e)	884	1.439	686	148	229	219	80	598	1.960	3.399	2.260
1942	370	160	73	489	1.092	788	154	246	221	73	623	2.105	3.197	4.839
1943	253	102	44	397	796	827	149	236	240	76	646	2.174	2.970	6.434
1944	248	96	58	333	735	758	141	235	223	63	633	2.053	2.788	11.092
1945	796	799	198	962	2.755	694	125	225	219	55	604	1.922	4.677	16.952
1946	2.450	2.527	508	1.661	7.146	1.274	148	289	237	55	916	2.919	10.065	48.259
1947	6.683	5.357	1.950	5.923	19.913	2.988	258	504	290	84	877	5.001	24.914	96.583
1948	12.784	6.691	1.890	9.081	30.446	4.247	535	762	449	118	3.369	9.480	39.926	..
1949	18.749	9.966	1.886	12.046	42.647	6.856	970	1.078	448	335	3.231	12.918	55.565	..
1950	24.383	12.198	1.188	11.862	49.631	9.604	1.540	1.487	766	1.435	4.553	19.385	69.016	..

OPERAZIONI EFFETTUATE DURANTE L'ANNO

1938	617	88	(e)	1.065	1.770	115	13	19	18	24	31	220	1.990	3.572
1939	939	110	(e)	1.337	2.386	154	17	13	34	20	49	287	2.673	4.270
1940	625	112	(e)	786	1.523	165	17	16	24	5	49	276	2.799	4.245
1941	699	166	(e)	1.938	2.803	280	22	41	44	3	32	422	3.225	4.233
1942	542	117	98	1.015	1.772	232	17	19	23	5	95	391	2.163	7.207
1943	497	82	74	1.049	1.702	202	7	19	32	9	26	295	1.997	10.159
1944	413	86	140	1.465	2.104	40	2	8	17	2	8	77	2.181	21.207
1945	1.095	800	1.525	3.031	6.451	52	3	3	12	1	15	86	6.537	26.677
1946	3.934	2.430	1.802	7.133	15.299	853	46	96	33	12	338	1.378	16.677	77.347
1947	11.771	5.293	4.889	16.271	38.224	2.539	159	303	189	9	325	3.524	41.748	153.587
1948	27.922	5.495	3.587	25.389	62.393	3.210	329	330	190	30	2.219	6.308	68.701	..
1949	32.278	8.905	4.875	21.162	67.220	3.930	813	615	332	256	1.376	7.322	74.542	..
1950	37.529	11.237	4.192	21.255	74.213	4.272	1.082	686	537	1.102	2.047	9.726	83.939	..

(*) I dati sono rilevati dalla Banca d'Italia e si riferiscono a tutti gli Istituti autorizzati all'esercizio del credito agrario in Italia.

(a) Compreso il portafoglio riscantato. — (b) Esclusi i beni di terzi. — (c) Unicamente del Consorzio nazionale per il credito agrario di miglioramento e dalla sezione di Credito fondiario delle Venezia. La rilevazione non comprende le obbligazioni estratte non ancora rimborsate. — (d) Compresi i dati della Banca nazionale del lavoro. — (e) Per gli anni dal 1938 al 1941 le anticipazioni su pegno prodotti sono comprese tra i finanziamenti ammassi.

Tav. 253 — Istituto di Credito Fondiario (*)

A — SITUAZIONE DEI CONTI A FINE ANNO — *Milioni di lire*

ANNI	ATTIVITÀ							PASSIVITÀ				
	CASSA E SOMME DEPOSITATE PRESSO ALTRI ISTITUTI	TITOLI DI PROPRIETÀ	PARTECIPAZIONI	IMMOBILI DI PROPRIETÀ E AGGIUDICATI	MUTUI IN CARTELLE E IN CONTANTI	ALTRE VOCI (a)	TOTALE	CAPITALE (FONDO DI DOTAZIONE E DI GARANZIA E RISERVA)	CARTELLE IN CIRCOLAZIONE (b)	c/c CON L'AZIENDA BANCARIA	ALTRE VOCI (a)	TOTALE
1938	30	185	13	129	5.708	484	6.549	506	5.630	106	276	6.518
1939	26	219	14	119	5.759	469	6.606	524	5.679	97	273	6.573
1940	26	238	14	108	5.796	473	6.655	548	5.690	86	296	6.620
1941	37	278	16	64	5.691	478	6.564	570	5.584	64	297	6.515
1942	87	328	15	53	5.616	517	6.616	599	5.547	40	389	6.575
1943	230	319	14	51	5.248	612	6.474	610	5.340	1	487	6.438
1944	427	437	16	55	4.732	763	6.430	649	5.000	—	750	6.399
1945	134	612	16	69	4.553	763	6.147	676	4.629	6	822	6.133
1946	27	511	15	99	6.302	800	7.754	689	6.203	106	761	7.759
1947	50	443	16	167	9.431	1.263	11.370	856	9.145	373	1.038	11.412
1948	97	840	15	255	14.394	1.314	16.915	1.007	14.274	258	1.368	16.907
1949	224	859	16	270	26.336	2.281	29.986	1.426	25.665	164	2.698	29.953
1950	472	1.443	15	293	49.677	4.679	56.579	2.033	50.121	497	3.860	56.511

(a) Non sono comprese le partite di terzi. — (b) Escluse le cartelle estratte non ancora rimborsate.

B — MUTUI IN CARTELLE E IN CONTANTI EROGATI DAL 1938 AL 1950 — *Milioni di lire*

ANNI	MUTUI EROGATI			VALORE CAUZIONALE DEI BENI IPOTECATI	ANNI	MUTUI EROGATI			VALORE CAUZIONALE DEI BENI IPOTECATI
	CON GARANZIA SU BENI		COMPLESSO			CON GARANZIA SU BENI		COMPLESSO	
	Rustici	Urbani				Rustici	Urbani		
1938	79,6	183,2	262,8	602,4	1945	107,4	302,5	409,9	1.290,5
1939	78,3	236,4	314,7	682,6	1946	1.009,0	1.133,1	2.142,1	7.757,0
1940	86,8	243,6	330,4	761,8	1947	817,0	2.767,0	3.584,0	11.743,0
1941	35,6	155,4	191,0	425,2	1948	1.393,0	4.315,0	5.708,0	15.748,0
1942	61,9	196,0	257,9	564,0	1949	2.402,0	10.717,0	13.119,0	35.988,0
1943	39,4	77,1	116,5	295,1	1950	3.072,0	22.633,0	25.705,0	64.751,0
1944	53,2	216,4	269,6	847,7					

C — MUTUI EROGATI NEGLI ANNI 1949 E 1950 — *Milioni di lire*

REGIONI	SITUAZIONE A FINE ANNO				MUTUI EROGATI NELL'ANNO						VALORE DEI BENI IPOTECATI	
	MUTUI SU BENI RUSTICI		MUTUI SU BENI URBANI		SU BENI				TOTALE		1949	1950
	1949	1950	1949	1950	Rustici		Urbani		1949	1950		
					1949	1950	1949	1950				
Piemonte	575	693	1.952	3.688	265	130	808	1.917	1.073	2.047	2.623	4.531
Valle d'Aosta	—	—	18	121	—	—	3	104	3	104	5	238
Lombardia	926	1.507	4.455	8.679	191	665	2.730	4.589	2.921	5.254	11.050	18.474
Trentino-Alto Adige	158	219	408	672	48	53	92	310	140	363	318	840
Veneto	813	1.094	1.629	3.358	228	461	701	1.691	929	2.172	1.522	3.811
Friuli-Venezia Giulia	46	117	98	253	4	77	44	156	48	233	117	747
Liguria	3	9	1.042	3.089	2	6	591	2.148	593	2.154	1.291	5.237
Emilia-Romagna	1.382	2.121	1.009	1.570	760	674	448	734	1.208	1.408	3.677	3.102
Toscana	613	996	485	988	280	434	280	688	560	1.122	1.224	2.593
Umbria	163	219	20	51	45	69	2	31	47	100	130	274
Marche	82	140	45	108	39	66	41	66	80	132	225	377
Lazio	589	694	6.392	13.033	338	155	3.520	7.547	3.858	7.732	9.737	17.600
Abruzzi e Molise	17	21	80	101	2	5	57	25	59	30	109	60
Campania	201	217	1.324	2.858	72	25	697	1.666	769	1.691	1.775	3.799
Puglia	342	401	98	286	99	86	12	199	111	285	315	705
Basilicata	16	17	11	11	6	3	11	—	17	3	35	5
Calabria	32	31	4	35	—	10	2	32	2	42	4	120
Sicilia	136	261	1.026	1.676	23	148	659	676	682	824	1.791	2.082
Sardegna	3	7	33	88	—	5	19	54	19	59	40	156
ITALIA	6.097	8.764	20.129	40.665	2.402	3.072	10.717	22.633	13.119	25.705	35.988	64.751

(*) I dati sono rilevati dalla Banca d'Italia e si riferiscono ai seguenti 12 Istituti: Istituto italiano di credito fondiario; Istituto di credito fondiario della Regione tridentina; Istituto di credito fondiario delle Venezie; Credito fondiario sardo; Sezioni di credito fondiario della Banca nazionale del lavoro; Istituto di San Paolo di Torino; Cassa di risparmio delle provincie lombarde; Cassa di risparmio di Gorizia; Cassa di risparmio di Bologna; Monte dei Paschi di Siena; Banco di Napoli; Banco di Sicilia.

Tav. 254 — Casse rurali ed artigiane (*)

Migliaia di lire

PROVINCIE — REGIONI	1947			1948			1949			1950		
	ATTIVITÀ		PASSIVITÀ	ATTIVITÀ		PASSIVITÀ	ATTIVITÀ		PASSIVITÀ	ATTIVITÀ		PASSIVITÀ
	Totale	Di cui conti cor- renti e portafo- glio		Totale	Di cui conti cor- renti e portafo- glio		Totale	Di cui conti cor- renti e portafo- glio		Totale	Di cui conti cor- renti e portafo- glio	
Asti	2.284	626	2.263	3.343	1.541	3.265	4.027	1.241	3.896	4.203	1.328	4.174
Cuneo	239.954	101.075	239.174	374.461	142.739	372.630	506.313	238.473	502.940	532.823	285.731	528.110
Torino	57.432	5.387	57.138	87.199	7.228	86.589	102.593	14.198	101.731	114.661	26.376	113.629
PIEMONTE	299.670	107.088	298.575	465.003	151.508	462.484	612.933	253.912	608.567	651.687	313.435	645.913
Bergamo	501.125	154.066	497.341	729.879	233.893	723.661	828.332	288.087	821.367	946.962	365.642	938.213
Brescia	418.542	106.533	417.278	643.607	186.138	640.165	712.804	244.330	709.491	824.131	344.821	821.494
Como	21.214	1.668	21.162	42.174	2.078	40.543	61.674	2.572	61.283	82.928	4.994	79.233
Cremona	450.612	73.836	449.421	638.520	123.072	634.442	758.311	203.834	752.016	861.051	291.082	632.461
Mantova	132.695	42.216	131.640	170.972	60.076	170.428	210.515	93.917	210.005	219.491	102.885	218.527
Milano	666.149	201.166	660.743	738.966	171.160	731.539	1.134.128	338.728	1.121.128	1.237.954	438.294	1.226.193
Pavia	21.716	246	21.662	22.655	1.389	21.969	27.455	2.412	27.201	33.141	3.815	32.831
Sondrio	10.940	1.514	10.955	15.260	2.950	15.349	20.949	6.689	20.916	23.142	9.336	23.168
LOMBARDIA	2.222.998	581.245	2.210.202	3.002.033	780.756	2.978.096	3.754.168	1.180.569	3.723.407	4.228.800	1.560.869	3.972.120
Bolzano	1.388.769	120.879	1.381.876	2.273.313	110.366	2.449.649	3.247.875	221.436	3.223.509	3.325.249	416.872	3.297.784
Trento	1.791.405	569.938	1.782.150	3.515.643	693.915	3.150.165	4.299.498	1.092.810	4.266.280	4.876.996	1.706.459	4.819.131
TRENTINO - ALTO ADIGE	3.180.174	690.817	3.164.026	5.788.956	804.281	5.599.814	7.547.373	1.314.246	7.489.789	8.202.245	2.123.331	8.116.915
Belluno	24.287	7.019	24.462	42.317	8.973	42.623	81.938	11.871	82.457	108.916	21.223	109.971
Padova	93.977	26.865	92.419	141.595	46.731	138.669	179.285	75.930	175.138	201.136	103.066	196.049
Rovigo	274.254	82.168	271.022	463.744	143.856	456.907	641.419	184.241	634.378	622.549	207.545	615.078
Treviso	63.150	9.801	62.521	100.005	33.192	98.802	127.604	44.281	125.505	132.895	50.139	130.661
Venezia	5.613	1.834	5.608	8.486	2.255	8.374	13.001	5.344	12.958	17.884	8.731	17.537
Verona	49.658	4.229	49.154	66.720	9.106	65.387	74.332	13.178	73.094	73.729	14.565	73.030
Vicenza	91.722	17.381	90.427	146.847	30.836	143.791	202.559	66.006	197.993	224.975	95.309	220.772
VENETO	602.661	149.297	595.613	969.714	274.949	954.553	1.320.138	400.851	1.301.523	1.382.084	500.578	1.383.098
Gorizia	12.985	4.980	12.977	18.686	9.237	18.546	30.630	14.708	30.172	31.723	17.927	32.686
Udine	198.492	64.208	198.011	305.821	89.904	303.467	419.648	147.690	398.101	469.183	210.839	465.517
FRIULI - VENEZIA GIULIA	211.477	69.188	210.988	324.507	99.141	322.013	450.278	162.398	428.273	500.906	228.766	498.203
Bologna	104.781	39.790	103.881	157.937	67.704	155.636	221.826	130.337	221.156	191.348	82.148	189.933
Ferrara	2.252	398	2.240	4.257	1.313	4.251	4.987	2.571	4.972	6.179	4.351	6.130
Forlì	76.778	50.956	76.185	127.672	92.716	124.508	176.706	130.154	173.608	199.319	152.627	197.900
Modena	2.532	579	2.460	2.589	1.206	2.434	4.633	3.515	4.623	5.456	5.002	5.254
Parma	44.852	7.682	45.791	74.758	22.001	74.134	81.073	34.626	80.216	82.038	41.916	80.820
Piacenza	1.419	50	1.448	2.105	99	2.070	1.537	47	1.490	1.994	58	1.988
Ravenna	128.040	32.212	125.320	249.859	68.927	244.740	319.609	121.125	312.939	361.621	176.044	355.443
Reggio nell'Emilia	245.471	69.934	245.135	658.063	89.969	657.633	358.858	127.626	358.191	358.867	154.539	358.149
EMILIA - ROMAGNA	606.125	201.601	602.460	1.277.240	343.935	1.265.406	1.169.229	550.001	1.157.195	1.206.822	616.685	1.195.617
Arezzo	44.548	21.235	44.056	65.927	26.965	64.279	87.100	39.433	86.245	93.251	51.583	89.698
Firenze	49.773	10.740	49.572	63.561	16.649	63.117	78.463	27.087	77.814	95.886	37.755	94.595
Grosseto	1.862	317	1.852	2.100	539	2.086	3.325	1.411	3.300	3.157	1.455	3.112
Livorno	104	57	104	207	127	202	454	395	449	581	366	566
Pisa	2.069	1.211	1.951	2.575	1.694	2.414	2.629	1.719	2.596	3.737	2.613	3.706
Pistoia	79.272	44.997	78.106	110.958	69.034	108.456	173.728	113.251	171.136	243.052	150.526	238.996
Stena	6.229	4.623	6.167	6.353	4.463	6.207	8.354	4.749	8.239	10.596	6.924	10.472
TOSCANA	183.857	83.180	181.808	251.681	119.471	246.761	354.053	188.089	349.779	450.260	251.222	441.145
Perugia	37.963	12.946	37.850	56.509	17.125	56.512	77.612	33.543	77.050	87.650	54.622	86.498
Terni	3.379	1.790	3.407	4.692	2.763	4.710	6.223	3.643	6.226	6.472	4.299	6.466
UMBRIA	41.342	14.736	41.257	61.201	19.888	61.222	83.835	37.186	83.276	94.122	58.921	92.964

(*) Dati forniti dalla Banca d'Italia.

Segue : TAV. 254 — Casse rurali ed artigiane (*)

Migliaia di lire

PROVINCIE — REGIONI	1947			1948			1949			1950		
	ATTIVITÀ		PASSIVITÀ	ATTIVITÀ		PASSIVITÀ	ATTIVITÀ		PASSIVITÀ	ATTIVITÀ		PASSIVITÀ
	Totale	Di cui conti correnti e portafoglio		Totale	Di cui conti correnti e portafoglio		Totale	Di cui conti correnti e portafoglio		Totale	Di cui conti correnti e portafoglio	
Ancona	33.459	16.935	33.262	55.313	26.582	54.796	79.534	47.159	80.028	107.090	71.639	107.723
Ascoli Piceno	207.654	46.720	205.406	268.323	53.361	267.160	314.842	88.978	312.627	352.703	146.515	348.128
Macerata	9.336	1.234	9.300	14.513	1.289	14.463	19.448	3.499	19.337	18.541	3.234	18.275
Pesaro e Urbino	58.968	30.006	58.741	96.290	47.630	95.058	139.453	75.720	137.739	173.091	101.396	170.312
MARCHE	309.417	94.895	306.709	434.439	128.862	431.477	553.277	215.356	549.731	651.425	322.784	644.438
Frosinone	28.618	15.111	28.468	69.915	32.781	69.352	79.475	40.247	78.221	101.924	49.665	100.760
Latina	16.880	11.480	16.764	21.367	14.827	21.180	28.995	20.510	28.908	32.896	20.910	32.706
Rieti	7.550	1.913	7.378	9.065	2.403	8.989	10.038	2.590	9.863	14.122	4.776	14.018
Roma	84.571	42.145	84.482	115.692	63.375	115.308	154.513	73.252	154.002	206.271	86.641	205.674
Viterbo	53.771	11.354	53.588	79.606	20.639	78.297	88.983	28.298	88.024	113.800	39.260	111.501
LAZIO	191.390	82.003	190.680	285.645	134.025	293.126	382.004	164.897	359.018	469.013	201.252	464.659
Campobasso	814	704	802	1.978	1.471	1.950	5.372	1.757	5.326	7.041	2.082	6.926
Chieti	26.788	19.039	24.558	15.510	12.171	15.162	24.671	16.522	24.319	28.444	23.197	27.976
L'Aquila	39.825	2.888	39.642	54.663	11.094	54.165	69.577	25.439	68.250	167.765	29.812	165.692
ABRUZZI E MOLISE	67.427	22.631	65.002	72.151	24.738	71.277	99.620	43.718	97.895	203.250	55.091	200.594
Avellino	57	12	57	24	12	24	26	11	26	50	18	49
Benevento	1.140	699	1.158	2.773	2.162	2.763	3.851	3.021	3.686	5.299	4.274	5.118
Caserta	159	76	153	298	132	294	304	159	299	319	170	314
Napoli	534	—	530	801	—	800	631	—	626	770	—	764
Salerno	7.753	1.608	7.714	8.698	2.881	8.699	9.261	2.988	9.240	8.991	3.139	8.927
CAMPANIA	9.613	2.396	9.582	12.594	5.187	12.580	14.078	6.179	13.877	15.429	7.601	15.172
Bari	64.084	14.577	63.727	103.426	22.983	103.193	137.939	52.881	137.079	147.585	38.803	145.989
Foggia	22.204	12.345	22.017	42.430	21.652	42.043	47.611	29.851	45.089	61.772	32.539	60.431
Lecce	17.084	1.369	16.775	15.563	1.175	15.554	41.140	6.565	41.119	60.505	9.461	60.347
PUGLIA	103.372	28.291	102.519	161.419	45.810	160.790	226.690	89.297	223.287	269.862	80.803	266.767
Matera - BASILICATA	673	128	667	442	134	442	368	41	366	346	198	345
Catanzaro	12.434	5.659	12.308	14.797	3.936	14.630	15.348	4.691	15.213	13.964	4.147	13.774
Cosenza	78.680	21.863	78.444	92.733	29.668	91.329	99.101	34.884	98.597	113.738	42.342	113.171
Reggio di Calabria	4.505	1.728	4.336	5.107	3.186	4.857	6.150	3.722	5.893	9.716	5.406	9.655
CALABRIA	95.619	29.250	95.088	112.637	38.790	110.816	120.599	43.297	119.703	137.418	51.895	136.600
Agrigento	88.436	51.846	86.501	126.043	79.541	124.084	139.881	89.259	136.717	165.931	102.273	161.634
Caltanissetta	407.097	173.678	400.732	536.043	335.633	522.670	591.349	381.106	577.863	695.977	431.135	674.280
Catania	272.049	130.603	267.048	308.515	186.403	303.218	320.058	217.219	304.694	359.129	202.582	347.247
Enna	122.354	44.978	119.999	156.531	55.216	155.887	138.883	64.388	137.995	175.853	68.028	172.465
Palermo	62.336	25.817	56.428	82.069	44.177	80.650	104.944	59.680	103.844	137.675	77.480	134.988
Ragusa	51.508	15.732	51.467	71.909	13.875	71.582	79.590	20.273	79.203	83.769	23.273	83.195
Trapani	124.845	38.808	122.566	150.061	59.702	147.902	154.361	69.792	151.222	174.932	90.252	171.157
SICILIA	1.128.625	481.462	1.104.741	1.431.171	774.547	1.405.993	1.529.066	901.717	1.491.538	1.793.266	995.023	1.744.966
Cagliari	69	—	66	184	12	167	520	156	540	526	295	529
Nuoro	289	73	284	295	174	279	344	178	330	3.873	3.630	3.787
SARDEGNA	358	73	350	479	186	446	864	334	870	4.399	3.925	4.316
ITALIA	9.254.793	2.638.281	9.180.267	14.661.312	3.744.206	14.377.296	18.198.568	5.552.038	17.998.094	20.261.334	7.372.379	19.803.832

(*) Cfr. nota (*) a pagina precedente.

ASSICURAZIONE

Tav. 255 — Assicurazioni contro gli infortuni nell'agricoltura (*)

A - CONTRIBUTI RISCOSSI ED INDENNITÀ LIQUIDATE - Migliaia di lire

REGIONI	CONTRIBUTI RISCOSSI				INDENNITÀ LIQUIDATE			
	1947	1948	1949	1950	1947	1948	1949	1950
Piemonte	49.945	47.641	59.562	111.856	18.453	22.568	26.039	51.070
Valle d'Aosta	1.230	1.926	1.586	3.093	518	673	1.140	1.259
Lombardia	61.023	93.813	124.049	205.553	25.723	35.720	39.931	72.486
Trentino-Alto Adige	11.639	9.373	9.926	21.957	2.384	4.747	5.244	9.436
Veneto	58.458	55.028	78.453	159.298	16.294	24.806	25.147	55.735
Friuli-Venezia Giulia	15.930	12.497	15.475	26.787	3.632	5.145	5.574	10.627
Liguria	12.320	12.137	12.978	27.659	3.319	5.791	7.180	13.644
Emilia-Romagna	65.446	86.723	114.039	217.714	21.057	29.524	34.211	65.508
Toscana	56.613	73.864	82.697	180.268	17.242	24.217	29.712	54.962
Umbria	17.696	20.974	27.048	55.433	6.494	10.543	12.999	23.145
Marche	43.215	38.601	44.930	88.934	9.668	14.139	16.780	25.151
Lazio	28.978	26.095	33.781	76.570	10.700	15.693	19.304	34.831
Abruzzi e Molise	35.148	34.182	41.376	73.350	12.537	16.170	20.980	43.370
Campania	54.622	26.207	35.035	69.775	11.221	18.143	27.701	52.346
Puglia	33.783	34.826	48.595	98.426	14.330	22.189	31.257	73.828
Basilicata	10.218	10.804	13.566	21.273	4.010	4.162	6.049	11.856
Calabria	22.977	16.144	26.925	58.139	7.358	13.465	16.918	35.740
Sicilia	44.874	52.135	69.942	140.786	19.045	31.899	44.318	91.530
Sardegna	20.522	14.529	19.271	39.646	5.845	7.179	8.690	22.882
ITALIA	644.637	667.499	859.234	1.676.520	210.130	306.773	379.174	749.406

B — INFORTUNI DENUNCIATI E DEFINITI

REGIONI	INFORTUNI DENUNCIATI	INFORTUNI DEFINITI					INFORTUNI DENUNCIATI	INFORTUNI DEFINITI				
		CON INDENNIZZO PER			SENZA INDENNIZZO	TOTALE		CON INDENNIZZO PER			SENZA INDENNIZZO	TOTALE
		Inabilità temporanea (a)	Inabilità permanente (b)	Morte				Inabilità temporanea (a)	Inabilità permanente (b)	Morte		
ANNO 1947												
Piemonte	6.322	1.654	779	127	3.779	6.339	6.730	1.459	764	89	4.415	6.727
Valle d'Aosta	42	1	1	—	23	25	62	4	10	7	41	62
Lombardia	14.673	6.210	1.020	125	7.314	14.669	15.499	5.636	990	113	8.757	15.496
Trentino-Alto Adige	1.091	195	109	20	766	1.090	1.233	185	165	24	859	1.233
Veneto	9.608	3.410	871	94	6.874	11.249	13.450	3.505	784	64	9.092	13.445
Friuli-Venezia Giulia	3.057	128	86	15	1.177	1.406	1.654	119	122	12	1.399	1.622
Liguria	971	72	217	25	657	971	1.110	71	265	21	752	1.109
Emilia-Romagna	14.798	4.091	876	80	9.646	14.693	18.636	4.500	936	65	13.122	18.623
Toscana	10.681	792	1.078	58	8.807	10.735	14.006	901	1.142	57	11.902	14.002
Umbria	2.162	88	432	25	1.622	2.167	3.148	96	543	24	2.482	3.145
Marche	5.075	68	686	56	4.265	5.075	7.017	71	652	43	6.249	7.015
Lazio	3.894	930	457	50	2.473	3.910	5.039	1.148	527	32	3.319	5.026
Abruzzi e Molise	3.831	1.226	659	35	1.910	3.830	4.720	1.322	652	33	2.706	4.713
Campania	3.517	1.332	466	81	1.697	3.576	4.569	1.655	558	67	2.274	4.554
Puglia	3.774	1.828	380	66	1.490	3.764	5.257	2.628	427	42	2.160	5.257
Basilicata	1.045	364	124	25	531	1.044	1.235	379	105	10	740	1.234
Calabria	2.384	1.029	319	43	985	2.376	3.318	1.476	314	38	1.472	3.300
Sicilia	5.308	2.142	675	105	2.383	5.305	7.607	3.116	691	76	3.712	7.595
Sardegna	1.785	631	200	18	935	1.784	2.026	740	162	9	1.115	2.026
ITALIA	94.018	26.191	9.435	1.048	57.334	94.008	116.316	29.011	9.809	826	76.568	116.214
ANNO 1949												
Piemonte	6.790	1.371	773	99	4.547	6.790	8.145	1.962	976	88	5.073	8.099
Valle d'Aosta	84	8	12	1	63	84	74	5	11	5	53	74
Lombardia	15.040	5.252	925	104	8.748	15.029	16.998	8.094	1.027	88	7.779	16.988
Trentino-Alto Adige	1.498	276	155	23	1.043	1.497	1.668	343	131	16	1.178	1.668
Veneto	13.932	3.020	737	53	10.113	13.923	17.036	4.924	845	55	11.183	17.007
Friuli-Venezia Giulia	1.959	128	147	25	1.656	1.956	2.461	222	186	18	2.033	2.459
Liguria	1.231	79	256	8	820	1.163	1.713	156	309	27	1.207	1.699
Emilia-Romagna	20.827	4.878	978	65	14.890	20.811	24.615	6.627	1.058	48	16.870	24.603
Toscana	15.610	896	1.222	49	13.438	15.605	19.711	1.223	1.598	47	16.794	19.662
Umbria	4.017	120	632	20	3.244	4.016	5.563	236	654	22	4.649	5.561
Marche	9.132	94	695	47	8.293	9.129	12.222	115	842	36	11.224	12.217
Lazio	5.553	1.113	545	23	3.847	5.528	6.890	1.405	615	29	4.718	6.767
Abruzzi e Molise	5.839	1.506	715	39	3.572	5.832	9.477	3.503	696	33	5.155	9.387
Campania	5.395	1.982	669	58	2.636	5.345	7.516	3.025	810	68	3.567	7.470
Puglia	6.066	2.889	493	36	2.639	6.057	8.336	4.788	586	43	2.880	8.297
Basilicata	1.350	400	111	20	817	1.348	1.817	630	159	17	1.004	1.810
Calabria	4.000	1.561	400	42	1.992	3.995	5.093	2.327	523	34	2.175	5.059
Sicilia	9.044	3.570	792	77	4.595	9.034	11.080	5.351	982	73	4.630	11.036
Sardegna	2.279	800	171	12	1.289	2.272	2.933	1.283	186	14	1.440	2.923
ITALIA	129.646	29.943	10.428	801	88.242	129.414	163.348	46.219	12.194	761	103.612	162.786
ANNO 1950												
Piemonte	6.790	1.371	773	99	4.547	6.790	8.145	1.962	976	88	5.073	8.099
Valle d'Aosta	84	8	12	1	63	84	74	5	11	5	53	74
Lombardia	15.040	5.252	925	104	8.748	15.029	16.998	8.094	1.027	88	7.779	16.988
Trentino-Alto Adige	1.498	276	155	23	1.043	1.497	1.668	343	131	16	1.178	1.668
Veneto	13.932	3.020	737	53	10.113	13.923	17.036	4.924	845	55	11.183	17.007
Friuli-Venezia Giulia	1.959	128	147	25	1.656	1.956	2.461	222	186	18	2.033	2.459
Liguria	1.231	79	256	8	820	1.163	1.713	156	309	27	1.207	1.699
Emilia-Romagna	20.827	4.878	978	65	14.890	20.811	24.615	6.627	1.058	48	16.870	24.603
Toscana	15.610	896	1.222	49	13.438	15.605	19.711	1.223	1.598	47	16.794	19.662
Umbria	4.017	120	632	20	3.244	4.016	5.563	236	654	22	4.649	5.561
Marche	9.132	94	695	47	8.293	9.129	12.222	115	842	36	11.224	12.217
Lazio	5.553	1.113	545	23	3.847	5.528	6.890	1.405	615	29	4.718	6.767
Abruzzi e Molise	5.839	1.506	715	39	3.572	5.832	9.477	3.503	696	33	5.155	9.387
Campania	5.395	1.982	669	58	2.636	5.345	7.516	3.025	810	68	3.567	7.470
Puglia	6.066	2.889	493	36	2.639	6.057	8.336	4.788	586	43	2.880	8.297
Basilicata	1.350	400	111	20	817	1.348	1.817	630	159	17	1.004	1.810
Calabria	4.000	1.561	400	42	1.992	3.995	5.093	2.327	523	34	2.175	5.059
Sicilia	9.044	3.570	792	77	4.595	9.034	11.080	5.351	982	73	4.630	11.036
Sardegna	2.279	800	171	12	1.289	2.272	2.933	1.283	186	14	1.440	2.923
ITALIA	129.646	29.943	10.428	801	88.242	129.414	163.348	46.219	12.194	761	103.612	162.786

(*) Dati forniti dall'Istituto nazionale per l'assicurazione contro gli infortuni sul lavoro. I dati non sono comparabili con quelli pubblicati in precedenza in quanto la rilevazione, per esigenze tecniche, viene ora effettuata per anno di avvenimento e non per anno di denuncia. Dal gennaio 1950 le indennità liquidate, relative ad inabilità permanente ed ai casi di morte, sono corrisposte in rendita anziché in capitale.

(a) Sono esclusi gli infortuni definiti in prima istanza per inabilità temporanea, riaperti e definiti in seconda per inabilità permanente. — (b) Provengono quasi tutti dagli infortuni definiti in prima istanza per inabilità temporanea.

Tav. 256 — Assistenza agli impiegati agricoli e forestali (*)

A — ISCRITTI E CONTRIBUTI RISCOSSI

ANNI	ISCRITTI — Numero				CONTRIBUTI RISCOSSI — Milioni di lire					
	AZIENDE	ASSISTIBILI			PER MALATTIA	PER INFORTUNI	PER ASSEGNI MORTE	PER FONDO PREVIDENZA	PER INDENNITÀ DI ANZIANITÀ	TOTALE
		Impiegati	Familiari	Totale						
1947	12.953	15.898	39.745	55.643	53	10	19	(a)	81	163
1948	13.013	15.916	39.790	55.706	85	24	47	(a)	195	351
1949	13.058	15.968	39.920	55.888	122	35	31	32	280	500
1950	13.119	16.058	40.145	56.203	133	37	34	35	311	550

(a) Compresi nei contributi per assegni di morte.

B — PRESTAZIONI

ANNI	CASI INDENNIZZATI O LIQUIDATI — Numero							IMPORTO DELLE PRESTAZIONI — Milioni di lire							
	MALATTIA	INFORTUNI	ASSEGNI MORTE	FONDO PREVIDENZA	INDENNITÀ DI ANZIANITÀ	CURE CLIMATICHE	ASSEGNI PARTO	MALATTIA	INFORTUNI	ASSEGNI MORTE	FONDO PREVIDENZA	INDENNITÀ DI ANZIANITÀ	CURE CLIMATICHE	ASSEGNI PARTO	TOTALE
1947	7.113	263	133	—	1.928	72	343	39	7	3	—	11	1	1	62
1948	9.271	311	152	—	1.637	199	401	73	14	4	—	22	2	2	117
1949	11.739	326	79	1.201	1.551	356	345	101	23	19	3	42	6	2	196
1950	13.228	388	50	610	1.174	625	398	114	26	20	4	55	7	2	228

(*) Dati comunicati dalla Cassa nazionale di assistenza per gli impiegati agricoli e forestali.

Tav. 257 — Assicurazione contro le malattie *

A — LAVORATORI ISCRITTI E LORO FAMILIARI

REGIONI	BENEFICIARI (a)			ASSICURATI (b)		BENEFICIARI (a)			ASSICURATI (b)	
	ASSICURATI	FAMILIARI	TOTALE	CON DIRITTO INDENNITÀ	SENZA DIRITTO INDENNITÀ	ASSICURATI	FAMILIARI	TOTALE	CON DIRITTO INDENNITÀ	SENZA DIRITTO INDENNITÀ
	ANNO 1947					ANNO 1948				
Piemonte (c)	152,1	65,0	217,1	88,1	64,0	153,7	61,8	215,5	84,4	69,3
Lombardia	350,8	258,4	609,2	265,8	85,0	334,6	263,7	598,3	249,2	85,4
Veneto (d)	388,1	196,6	584,7	161,0	227,1	395,1	251,4	646,5	157,2	237,9
Liguria	24,2	13,2	37,4	8,2	16,0	19,6	8,0	27,6	4,1	15,5
Emilia-Romagna	800,8	327,3	1.128,1	358,0	442,8	749,0	304,4	1.053,4	325,0	424,0
Toscana	535,9	187,1	723,0	45,8	490,1	546,9	200,4	747,3	45,8	501,1
Umbria	205,3	68,3	273,6	13,9	191,4	200,0	66,8	266,8	10,8	189,2
Marche	384,7	127,8	512,5	9,4	375,3	379,9	124,7	504,6	8,4	371,5
Lazio	191,0	120,2	311,2	114,9	76,1	195,6	101,1	296,7	107,3	88,3
Abruzzi e Molise	138,5	61,9	200,4	38,1	100,4	134,1	59,6	193,7	40,9	93,2
Campania	147,2	103,8	251,0	130,0	17,2	159,4	123,5	282,9	138,6	20,8
Puglia	366,4	221,0	587,4	360,1	6,3	384,0	228,7	612,7	376,0	8,0
Basilicata	53,3	37,0	90,3	49,7	3,6	52,1	40,0	92,1	47,4	4,7
Calabria	140,7	96,0	236,7	124,3	16,4	151,7	96,9	248,6	134,3	17,4
Sicilia	295,3	293,4	588,7	227,2	68,1	324,0	414,9	738,9	258,2	65,8
Sardegna	97,0	79,8	176,8	94,0	3,0	82,0	97,6	179,6	76,7	5,3
ITALIA	4.271,3	2.256,8	6.528,1	2.088,5	2.182,8	4.261,7	2.443,5	6.705,2	2.084,3	2.197,4
	ANNO 1949					ANNO 1950				
Piemonte (c)	142,4	56,3	198,7	77,2	65,2	129,7	51,9	181,6	70,8	58,9
Lombardia	325,5	236,1	561,6	237,8	87,7	312,1	229,4	541,5	221,3	90,8
Veneto (d)	367,9	177,9	545,8	133,5	234,4	364,0	170,4	534,4	134,0	230,0
Liguria	19,2	4,9	24,1	5,9	13,3	20,6	4,3	24,9	6,6	14,0
Emilia-Romagna	763,8	286,7	1.050,5	325,9	437,9	742,9	253,1	996,0	306,9	436,0
Toscana	538,7	191,1	729,8	47,1	491,6	533,9	165,1	699,0	42,9	491,0
Umbria	209,8	65,3	275,1	9,7	200,1	204,2	66,5	270,7	8,0	196,2
Marche	368,9	124,1	493,0	6,9	362,0	376,6	126,5	503,1	5,5	371,1
Lazio	189,0	94,4	283,4	94,8	94,2	184,9	85,0	269,9	91,6	93,3
Abruzzi e Molise	141,8	50,4	192,2	38,6	103,2	130,8	38,1	168,9	32,0	98,8
Campania	162,3	115,2	277,5	135,5	26,8	125,9	62,4	188,3	108,5	17,4
Puglia	368,8	247,2	616,0	363,9	4,9	344,7	254,0	598,7	338,6	6,1
Basilicata	53,9	39,2	93,1	49,0	4,9	46,8	33,3	80,1	41,0	5,8
Calabria	168,0	110,4	278,4	146,4	21,6	153,3	105,1	258,4	127,3	26,0
Sicilia	335,8	412,5	748,3	270,8	65,0	320,4	416,9	737,3	260,3	60,1
Sardegna	78,0	61,7	139,7	72,9	5,1	78,1	47,8	125,9	72,2	5,9
ITALIA	4.233,8	2.273,4	6.507,2	2.015,9	2.217,9	4.068,9	2.109,8	6.178,7	1.867,5	2.201,4

(*) Dati forniti dall'Istituto nazionale per l'assicurazione contro le malattie. Non sono stati rilevati i dati per il Trentino - Alto Adige e per Gorizia.
(a) Numero medio mensile dei presenti al lavoro e familiari sottoposti all'assicurazione. Per "familiari" si intendono i componenti del nucleo familiare a carico, secondo le norme di legge. Per i coloni e mezzadri, sono considerati familiari (non soggetti a contributi) solo i componenti del nucleo colonico, mezzadrile di età inferiore ai 12 anni. L'assicurazione non è prevista per i familiari dei braccianti occasionali ed eccezionali. — (b) Tutti gli assicurati hanno diritto all'assistenza sanitaria generica, domiciliare e ambulatoriale, alla ospedaliera ed alla specialistica. Hanno diritto all'indennità giornaliera le categorie a salario (salariati fissi, braccianti abituali, occasionali ed eccezionali). Non hanno diritto alle prestazioni farmaceutiche i braccianti eccezionali, i coloni, i mezzadri e tutti i familiari. — (c) Comprende la Valle d'Aosta. — (d) Comprende la provincia di Udine.

Segue: Tav. - 257 Assicurazione contro le malattie (*)

B — CASI DI MALATTIA DENUNCIATI E DEFINITI (**)

REGIONI	INDENNIZZATI (a)				NON INDENNIZZATI		INDENNIZZATI (a)				NON INDENNIZZATI	
	NUMERO DEI CASI		NUMERO GIORNATE Migliaia		N. DEI CASI	NUMERO GIORNATE Migliaia	NUMERO DEI CASI		NUMERO GIORNATE Migliaia		N. DEI CASI	NUMERO GIORNATE Migliaia
	Totale	% (b)	indennizzate	non indennizzate			Totale	% (b)	indennizzate	non indennizzate		
ANNO 1947												
Piemonte	12.206	13,9	249,0	66,0	2.997	31,4	13.265	15,7	254,7	84,7	3.412	34,2
Lombardia	72.757	27,7	1.172,7	367,4	15.390	118,0	68.500	27,5	1.125,2	367,7	17.731	154,6
Veneto	24.830	15,4	525,8	132,1	9.196	80,8	25.895	16,5	548,8	763,7	9.968	72,4
Liguria	414	5,0	10,8	1,3	154	2,2	491	11,9	14,0	2,7	280	3,6
Emilia-Romagna	54.183	15,1	1.262,2	361,6	15.580	119,9	68.254	21,0	1.657,7	324,2	24.077	175,5
Toscana	5.121	11,2	151,1	6,7	1.307	10,0	6.570	14,3	169,3	11,1	1.785	8,9
Umbria	576	4,1	11,2	0,7	42	0,2	711	6,5	18,9	1,2	413	4,8
Marche	224	2,4	4,0	0,2	54	0,6	307	3,6	7,0	0,7	80	0,8
Lazio	5.078	4,4	126,9	19,8	1.784	23,8	18.135	16,9	363,2	55,5	4.523	53,1
Abruzzi e Molise	3.968	10,4	77,2	8,3	1.183	12,3	7.714	18,9	124,7	20,2	1.164	12,2
Campania	11.506	8,9	233,7	20,2	1.969	21,3	17.670	12,7	309,2	32,4	3.609	30,7
Puglia	38.234	10,9	794,4	52,0	5.895	64,5	69.266	18,4	1.336,7	149,0	10.198	102,5
Basilicata	6.713	13,5	131,8	8,9	715	8,7	12.005	25,3	182,7	33,6	1.447	17,6
Calabria	15.484	12,5	286,3	13,6	2.731	22,3	33.582	25,2	517,4	42,6	6.079	44,0
Sicilia	32.820	14,4	742,4	21,3	7.656	43,6	63.156	24,5	1.112,1	78,6	13.003	107,2
Sardegna	17.648	18,8	283,7	27,2	2.839	17,9	18.805	24,5	267,9	51,5	4.166	18,3
ITALIA	301.782	14,4	6.063,2	1.107,3	69.492	577,5	424.326	20,6	8.009,5	1.419,4	101.935	840,4
ANNO 1948												
Piemonte	11.846	315,3	211,6	66,8	2.972	21,8	10.368	14,6	200,0	44,2	2.817	26,5
Lombardia	63.308	26,6	975,7	328,4	12.875	101,0	56.866	25,7	879,8	240,8	11.165	83,3
Veneto	22.894	17,1	418,8	129,5	7.830	72,9	20.772	15,5	351,9	89,1	6.688	57,4
Liguria	435	7,3	10,7	2,1	136	1,6	618	9,4	14,4	2,5	247	3,6
Emilia-Romagna	83.226	25,5	1.735,6	364,0	19.649	132,4	71.390	23,3	1.378,6	265,7	13.940	88,9
Toscana	7.654	16,2	172,5	20,6	1.815	11,0	5.941	13,9	136,8	14,7	1.569	11,4
Umbria	864	8,9	22,0	1,8	207	2,7	822	10,2	20,0	1,5	259	2,7
Marche	321	4,7	7,7	0,6	118	1,7	288	5,2	6,8	0,8	83	1,0
Lazio	14.881	15,7	312,3	52,7	4.455	45,4	11.564	12,6	222,9	40,2	4.275	39,3
Abruzzi e Molise	5.141	13,3	80,1	16,2	967	9,5	4.178	13,1	60,2	9,0	1.020	7,5
Campania	23.854	17,6	389,9	50,2	3.176	25,7	22.707	20,9	344,4	55,2	3.412	24,8
Puglia	71.660	19,7	1.228,9	170,1	7.781	68,2	69.893	20,6	1.175,3	175,3	10.473	80,7
Basilicata	9.604	19,6	141,4	30,5	1.454	13,7	7.935	19,4	116,1	26,0	1.232	12,5
Calabria	33.531	22,9	500,1	79,2	5.832	32,4	26.969	21,2	402,2	51,5	4.143	28,5
Sicilia	59.666	22,0	1.046,2	77,8	9.587	80,4	51.167	19,7	862,0	66,2	10.091	73,4
Sardegna	15.783	21,7	264,0	43,4	2.583	19,0	12.859	17,8	221,3	49,6	1.628	17,8
ITALIA	424.668	21,1	7.517,5	1.433,9	81.437	639,4	374.337	20,0	6.392,7	1.132,3	73.042	559,3
ANNO 1949												
Piemonte	11.846	315,3	211,6	66,8	2.972	21,8	10.368	14,6	200,0	44,2	2.817	26,5
Lombardia	63.308	26,6	975,7	328,4	12.875	101,0	56.866	25,7	879,8	240,8	11.165	83,3
Veneto	22.894	17,1	418,8	129,5	7.830	72,9	20.772	15,5	351,9	89,1	6.688	57,4
Liguria	435	7,3	10,7	2,1	136	1,6	618	9,4	14,4	2,5	247	3,6
Emilia-Romagna	83.226	25,5	1.735,6	364,0	19.649	132,4	71.390	23,3	1.378,6	265,7	13.940	88,9
Toscana	7.654	16,2	172,5	20,6	1.815	11,0	5.941	13,9	136,8	14,7	1.569	11,4
Umbria	864	8,9	22,0	1,8	207	2,7	822	10,2	20,0	1,5	259	2,7
Marche	321	4,7	7,7	0,6	118	1,7	288	5,2	6,8	0,8	83	1,0
Lazio	14.881	15,7	312,3	52,7	4.455	45,4	11.564	12,6	222,9	40,2	4.275	39,3
Abruzzi e Molise	5.141	13,3	80,1	16,2	967	9,5	4.178	13,1	60,2	9,0	1.020	7,5
Campania	23.854	17,6	389,9	50,2	3.176	25,7	22.707	20,9	344,4	55,2	3.412	24,8
Puglia	71.660	19,7	1.228,9	170,1	7.781	68,2	69.893	20,6	1.175,3	175,3	10.473	80,7
Basilicata	9.604	19,6	141,4	30,5	1.454	13,7	7.935	19,4	116,1	26,0	1.232	12,5
Calabria	33.531	22,9	500,1	79,2	5.832	32,4	26.969	21,2	402,2	51,5	4.143	28,5
Sicilia	59.666	22,0	1.046,2	77,8	9.587	80,4	51.167	19,7	862,0	66,2	10.091	73,4
Sardegna	15.783	21,7	264,0	43,4	2.583	19,0	12.859	17,8	221,3	49,6	1.628	17,8
ITALIA	424.668	21,1	7.517,5	1.433,9	81.437	639,4	374.337	20,0	6.392,7	1.132,3	73.042	559,3
ANNO 1950												
Piemonte	11.846	315,3	211,6	66,8	2.972	21,8	10.368	14,6	200,0	44,2	2.817	26,5
Lombardia	63.308	26,6	975,7	328,4	12.875	101,0	56.866	25,7	879,8	240,8	11.165	83,3
Veneto	22.894	17,1	418,8	129,5	7.830	72,9	20.772	15,5	351,9	89,1	6.688	57,4
Liguria	435	7,3	10,7	2,1	136	1,6	618	9,4	14,4	2,5	247	3,6
Emilia-Romagna	83.226	25,5	1.735,6	364,0	19.649	132,4	71.390	23,3	1.378,6	265,7	13.940	88,9
Toscana	7.654	16,2	172,5	20,6	1.815	11,0	5.941	13,9	136,8	14,7	1.569	11,4
Umbria	864	8,9	22,0	1,8	207	2,7	822	10,2	20,0	1,5	259	2,7
Marche	321	4,7	7,7	0,6	118	1,7	288	5,2	6,8	0,8	83	1,0
Lazio	14.881	15,7	312,3	52,7	4.455	45,4	11.564	12,6	222,9	40,2	4.275	39,3
Abruzzi e Molise	5.141	13,3	80,1	16,2	967	9,5	4.178	13,1	60,2	9,0	1.020	7,5
Campania	23.854	17,6	389,9	50,2	3.176	25,7	22.707	20,9	344,4	55,2	3.412	24,8
Puglia	71.660	19,7	1.228,9	170,1	7.781	68,2	69.893	20,6	1.175,3	175,3	10.473	80,7
Basilicata	9.604	19,6	141,4	30,5	1.454	13,7	7.935	19,4	116,1	26,0	1.232	12,5
Calabria	33.531	22,9	500,1	79,2	5.832	32,4	26.969	21,2	402,2	51,5	4.143	28,5
Sicilia	59.666	22,0	1.046,2	77,8	9.587	80,4	51.167	19,7	862,0	66,2	10.091	73,4
Sardegna	15.783	21,7	264,0	43,4	2.583	19,0	12.859	17,8	221,3	49,6	1.628	17,8
ITALIA	424.668	21,1	7.517,5	1.433,9	81.437	639,4	374.337	20,0	6.392,7	1.132,3	73.042	559,3

(*) Cfr. nota (*) a pagina precedente. — (**) Relativi ai lavoratori aventi diritto all'indennità giornaliera.

(a) La pubblicazione dei dati sulla morbidità è completa per i casi di malattia relativi ai lavoratori che hanno diritto all'indennità giornaliera e per l'assistenza ospedaliera. I dati pertanto non comprendono i casi di malattia di tutti i familiari e dei coloni e mezzadri che sono esclusi dall'indennità. — (b) Rapporto percentuale tra il numero dei casi ed il numero degli assicurati aventi diritto all'indennità.

Segue : Tav. 257 — Assicurazione contro le malattie (*)
C — RICOVERO OSPEDALIERO : DIMESSI E GIORNATE DI DEGENZA

REGIONI	NUMERO DIMESSI		GIORNATE DEGENZA		NUMERO DIMESSI		GIORNATE DEGENZA	
	ASSICURATI	FAMILIARI	ASSICURATI	FAMILIARI	ASSICURATI	FAMILIARI	ASSICURATI	FAMILIARI
ANNO 1947								
Piemonte	3.782	2.995	63.667	46.304	6.345	2.176	101.472	30.436
Lombardia	15.118	16.592	244.358	243.207	21.059	15.794	350.068	231.077
Veneto	7.774	15.975	122.944	254.493	21.982	5.742	348.578	92.372
Liguria	110	470	2.232	8.137	605	54	12.490	685
Emilia-Romagna	18.733	26.241	276.424	373.402	41.811	6.794	574.436	90.756
Toscana	1.333	32.456	24.550	506.191	29.469	2.114	466.795	32.406
Umbria	254	11.400	3.596	156.981	13.100	258	161.863	3.227
Marche	43	17.445	661	225.168	18.543	69	253.215	794
Lazio	1.693	4.981	28.178	67.382	8.927	1.403	127.363	19.533
Abruzzi e Molise	249	2.419	4.415	42.129	3.139	110	50.058	1.831
Campania	894	239	16.409	3.846	1.899	298	28.042	4.022
Puglia	2.296	457	42.433	8.012	4.909	1.236	88.212	16.171
Basilicata	578	239	9.567	3.817	1.159	368	19.286	5.523
Calabria	1.220	373	17.794	5.720	947	443	27.618	6.128
Sicilia	2.535	1.398	43.117	20.958	4.377	2.026	63.420	28.336
Sardegna	1.073	471	17.439	6.398	907	359	15.777	6.133
ITALIA	57.685	134.151	917.784	1.972.145	180.178	39.244	2.688.693	569.430
ANNO 1949								
Piemonte	6.043	1.947	97.001	26.118	6.153	1.870	96.858	24.368
Lombardia	22.107	15.518	345.591	218.649	20.001	14.526	307.214	190.809
Veneto	23.211	5.478	352.885	86.775	20.450	4.615	300.648	67.806
Liguria	607	38	10.730	487	694	62	12.071	861
Emilia-Romagna	41.764	7.229	564.965	98.574	40.455	6.617	525.934	87.594
Toscana	31.628	2.164	466.692	32.393	31.134	2.139	436.926	31.019
Umbria	15.619	279	188.905	4.029	14.425	273	165.621	3.307
Marche	20.472	92	256.983	1.056	21.166	91	246.232	1.132
Lazio	8.234	1.742	112.559	22.875	7.607	1.572	91.337	18.266
Abruzzi e Molise	3.828	155	56.614	2.086	3.788	143	48.958	1.517
Campania	2.872	566	40.953	7.736	3.060	608	38.644	6.849
Puglia	6.133	2.065	103.898	30.255	6.990	2.355	106.558	31.152
Basilicata	1.118	426	16.797	6.319	1.235	409	17.473	5.285
Calabria	2.928	616	43.227	8.462	3.056	700	40.449	8.359
Sicilia	5.513	2.909	76.471	35.039	6.153	3.480	82.871	39.875
Sardegna	1.434	422	26.582	6.509	1.692	584	33.942	8.651
ITALIA	193.511	41.648	2.760.853	587.362	188.059	40.044	2.551.686	526.850
ANNO 1950								
Piemonte	6.043	1.947	97.001	26.118	6.153	1.870	96.858	24.368
Lombardia	22.107	15.518	345.591	218.649	20.001	14.526	307.214	190.809
Veneto	23.211	5.478	352.885	86.775	20.450	4.615	300.648	67.806
Liguria	607	38	10.730	487	694	62	12.071	861
Emilia-Romagna	41.764	7.229	564.965	98.574	40.455	6.617	525.934	87.594
Toscana	31.628	2.164	466.692	32.393	31.134	2.139	436.926	31.019
Umbria	15.619	279	188.905	4.029	14.425	273	165.621	3.307
Marche	20.472	92	256.983	1.056	21.166	91	246.232	1.132
Lazio	8.234	1.742	112.559	22.875	7.607	1.572	91.337	18.266
Abruzzi e Molise	3.828	155	56.614	2.086	3.788	143	48.958	1.517
Campania	2.872	566	40.953	7.736	3.060	608	38.644	6.849
Puglia	6.133	2.065	103.898	30.255	6.990	2.355	106.558	31.152
Basilicata	1.118	426	16.797	6.319	1.235	409	17.473	5.285
Calabria	2.928	616	43.227	8.462	3.056	700	40.449	8.359
Sicilia	5.513	2.909	76.471	35.039	6.153	3.480	82.871	39.875
Sardegna	1.434	422	26.582	6.509	1.692	584	33.942	8.651
ITALIA	193.511	41.648	2.760.853	587.362	188.059	40.044	2.551.686	526.850

(*) Cfr. nota (*) a pag. 661

Tav. 258 — Assicurazione contro le malattie, per gli addetti alle campagne risicole (*)

OGGETTO	MONDA E TRAPIANTO				TAGLIO E RACCOLTA			
	1947	1948	1949	1950	1947	1948	1949	1950
Assicurati	189.791	197.096	151.389	150.596	(a)	(a)	101.175	101.050
nelle provincie tipiche	154.242	155.283	140.192	140.384	94.366	97.485	91.053	89.791
Casi di malattia	11.318	8.497	5.254	6.532	1.786	978	687	863
nelle provincie tipiche	10.629	8.031	5.032	6.294	1.696	865	653	810
Giornate di malattia	188.151	139.590	71.492	84.367	32.391	16.363	9.791	12.418
nelle provincie tipiche	174.357	129.213	67.244	81.818	30.591	13.969	9.105	11.507
Casi di ricovero	1.061	903	604	788	(a)	(a)	64	104
nelle provincie tipiche	1.011	849	594	765	198	69	63	102
Giornate di degenza	12.222	10.278	5.950	6.965	(a)	(a)	772	1.286
nelle provincie tipiche	11.471	9.454	5.760	6.643	2.283	982	766	1.270

(*) Le « provincie tipiche » sono quelle di Milano, Novara, Pavia e Vercelli, dove sono situate le risaie di maggiore importanza. I dati del 1949 sono parziali. — (a) Dati non rilevati.

Tav. 259 — Gestione assegni familiari della Previdenza Sociale (*)

Milioni di lire

R A M I	CONTRIBUTI RISCOSSI				ASSEGNI EROGATI			
	1947	1948	1949	1950	1947	1948	1949	1950
Agricoltura	995	13.736	11.739	10.512	2.250	8.555	14.006	13.817
Tabacchicoltura (a)	—	—	122	787	—	—	122	675
Altre attività	69.228	94.819	127.567	137.306	66.381	99.773	115.686	121.964
TOTALE	70.223	108.555	139.428	148.605	68.631	108.328	129.814	136.456

(*) Dati forniti dall'Istituto nazionale della previdenza sociale. — (a) I dati sulle Aziende concessionarie lavorazione foglie di tabacco venivano rilevati, fino al 1948, assieme all'industria.

CONTRIBUTI UNIFICATI

Tav. 260 — Lavoratori agricoli iscritti negli elenchi anagrafici e giornate lavorative (*)

A — COMPLESSO, DAL 1941 AL 1950

ANNI	LAVORATORI ISCRITTI			GIORNATE LAVORATIVE	ANNI	LAVORATORI ISCRITTI			GIORNATE LAVORATIVE
	UOMINI	DONNE E RAGAZZI	TOTALE			UOMINI	DONNE E RAGAZZI	TOTALE	
1941	3.453.037	1.218.010	4.671.047	867.683.004	1946	2.640.064	1.644.848	4.284.912	815.810.234
1942	3.199.632	1.153.007	4.352.639	833.535.960	1947	2.738.385	1.580.632	4.319.017	823.786.762
1943	3.165.016	1.140.435	4.305.451	829.754.382	1948	2.932.822	1.398.634	4.331.456	822.028.062
1944	3.144.108	1.045.220	4.189.328	818.973.330	1949	2.966.981	1.400.351	4.367.332	821.632.913
1945	3.104.495	1.026.155	4.130.650	819.344.706	1950	2.535.033	1.739.155	4.274.188	796.549.564
1941-4	3.213.258	1.116.565	4.329.823	833.858.276	1946-50	2.762.657	1.552.724	4.315.381	815.961.507

B — PER CATEGORIE

CATEGORIE DI LAVORATORI	LAVORATORI ISCRITTI			GIORNATE LAVORATIVE Migliaia			LAVORATORI ISCRITTI			GIORNATE LAVORATIVE Migliaia		
	UOMINI	DONNE E RAGAZZI	TOTALE	UOMINI	DONNE E RAGAZZI	TOTALE	UOMINI	DONNE E RAGAZZI	TOTALE	UOMINI	DONNE E RAGAZZI	TOTALE
	ANNO 1947						ANNO 1948					
Salariati fissi.	248.108	31.324	279.432	73.282,9	9.030,6	82.313,5	246.206	25.342	271.548	72.399,0	7.356,5	79.755,5
Braccianti fissi-obbligati.	36.638	4.081	40.719	8.294,7	935,6	9.230,3	33.718	2.809	36.527	7.827,3	630,2	8.457,5
Giornalieri di campagna.	1.025.171	715.129	1.740.300	140.313,8	73.234,1	213.547,9	1.016.892	699.852	1.716.744	136.068,2	67.231,7	203.299,9
Coloni e mezzadri.	1.344.028	778.416	2.122.444	322.566,7	186.819,8	509.386,5	1.539.053	625.742	2.164.795	369.372,7	150.178,1	519.550,8
Compartecipanti familiari e addetti alle piccole colonie.	84.440	51.682	136.122	6.251,2	3.057,4	9.308,6	96.953	44.889	141.842	8.102,6	2.861,8	10.964,4
COMPLESSO.	2.738.385	1.580.632	4.319.017	550.709,3	273.077,5	823.786,8	2.932.822	1.398.634	4.331.456	593.769,8	228.258,3	822.028,1
	ANNO 1949						ANNO 1950					
Salariati fissi.	238.059	23.131	261.190	68.906,1	6.316,5	75.222,6	224.695	16.217	240.912	65.438,1	4.418,1	69.856,2
Braccianti fissi-obbligati.	31.437	3.671	35.108	7.313,3	730,7	8.044,0	25.772	1.454	27.226	5.967,0	309,5	6.276,5
Giornalieri di campagna.	1.019.866	660.925	1.680.791	132.080,6	58.763,2	190.843,7	1.002.539	620.871	1.623.410	125.469,4	49.795,3	175.264,7
Coloni e mezzadri.	1.577.568	653.763	2.231.331	378.616,3	156.903,1	535.519,4	1.171.330	1.049.783	2.221.113	281.119,2	251.947,9	533.067,1
Compartecipanti familiari e addetti alle piccole colonie.	100.051	58.861	158.912	7.927,7	4.075,5	12.003,2	110.697	50.830	161.527	8.471,0	3.614,1	12.085,1
COMPLESSO.	2.966.981	1.400.351	4.367.332	594.843,9	226.789,0	821.632,9	2.535.033	1.739.155	4.274.188	486.464,7	310.084,9	796.549,6

(*) Dati rilevati dal « Servizio per gli elenchi nominativi dei lavoratori per i contributi unificati in agricoltura ».

Tav. 261 — Contributi riscossi (*)

A — ANNO 1947

Migliaia di lire

PROVINCIE REGIONI	ASSICURAZ. MALATTIE	INVALIDITÀ E VECCHIAIA	TUBERCO- LOSI	NUZIALITÀ E NATALITÀ	ASSEGNI FAMILIARI	ADDIZIO- NALE SPESE	TOTALE
Alessandria	50.547	38.853	14.880	733	80.993	7.442	193.448
Asti	21.983	13.273	7.592	416	20.610	2.545	66.419
Cuneo	44.054	24.097	13.776	750	42.050	5.202	129.929
Novara	43.322	41.914	13.496	666	101.214	7.834	208.446
Torino	34.864	29.574	11.059	573	59.640	5.562	141.272
Vercelli	68.235	61.945	21.692	1.115	153.748	11.993	318.728
PIEMONTE	263.005	209.656	82.495	4.253	458.255	40.578	1.058.242
VALLE D'AOSTA	1.516	1.406	482	26	3.054	259	6.743
Bergamo	41.303	11.342	12.129	656	21.487	3.726	90.643
Brescia	114.493	118.905	31.310	1.200	249.084	20.289	535.281
Como	9.377	9.981	3.478	175	15.540	1.650	40.201
Cremona	138.205	147.618	27.272	821	289.232	23.647	526.795
Mantova	104.544	93.122	30.336	1.527	199.925	16.968	446.422
Milano	164.833	177.065	48.050	2.181	402.811	30.974	825.914
Pavia	154.494	150.266	46.002	2.273	333.392	26.999	713.426
Sondrio	2.333	2.252	712	37	3.486	362	9.182
Varese	5.716	6.089	1.636	78	11.979	1.016	26.514
LOMBARDIA	735.298	716.640	200.925	8.948	1.526.936	125.631	3.314.378
Bolzano	17.591	19.519	4.721	185	47.376	3.403	92.795
Trento	18.033	8.333	5.780	312	16.391	1.784	50.633
TRENTINO - ALTO ADIGE	35.624	27.852	10.501	497	63.767	5.187	143.428
Belluno	7.402	1.575	2.172	122	3.189	624	15.084
Padova	73.774	63.083	22.482	1.158	145.616	12.067	318.180
Rovigo	86.852	78.045	27.006	1.383	121.394	12.712	327.392
Treviso	78.988	12.078	24.029	1.359	25.575	6.270	148.299
Venezia	71.983	29.474	23.016	1.243	59.421	7.751	192.888
Verona	82.723	52.910	24.945	1.310	115.905	11.234	289.027
Vicenza	32.209	20.845	9.430	498	42.314	4.270	109.566
VENETO	433.931	258.010	133.080	7.073	513.414	54.928	1.400.436
Gorizia	5.975	3.013	1.425	77	365	483	11.338
Udine	65.391	20.385	18.849	1.051	42.281	6.227	154.184
FRIULI - VENEZIA GIULIA	71.366	23.398	20.274	1.128	42.646	6.710	165.522
Genova	4.269	2.617	1.228	66	3.663	502	12.345
Imperia	6.424	5.254	2.184	117	12.949	1.072	28.000
La Spezia	9.320	2.913	2.697	152	3.210	840	19.132
Savona	7.611	3.973	2.460	137	5.338	835	20.354
LIGURIA	27.624	14.757	8.569	472	25.160	3.249	79.831
Bologna	140.528	56.829	44.784	2.508	179.984	17.221	441.854
Ferrara	164.951	137.499	53.241	2.827	348.560	27.758	734.836
Forlì	126.278	28.961	35.514	2.020	53.778	10.583	257.134
Modena	137.513	57.974	46.105	2.550	143.351	16.050	403.543
Parma	66.162	46.512	20.052	978	98.079	9.321	241.104
Piacenza	62.762	53.144	19.595	954	130.121	10.461	277.037
Ravenna	89.607	39.270	26.655	1.476	89.498	12.108	258.614
Reggio nell'Emilia	85.320	35.615	27.101	1.507	81.680	9.569	240.792
EMILIA - ROMAGNA	873.121	455.804	273.047	14.820	1.125.051	113.071	2.854.914
Arezzo	86.964	10.318	26.529	1.496	21.474	6.478	153.259
Firenze	153.102	22.605	42.401	2.399	40.826	11.587	272.920
Grosseto	52.774	26.626	15.285	837	53.875	6.126	155.523
Livorno	21.468	5.554	6.760	377	9.705	1.910	45.774
Lucca	32.736	5.986	9.056	512	7.476	2.466	58.232
Massa-Carrara	9.095	1.850	2.738	155	2.408	723	16.969
Pisa	78.022	18.658	21.550	1.210	31.615	6.499	157.554
Pistoia	32.488	4.210	9.269	521	7.865	2.415	56.768
Siena	109.827	25.692	30.660	1.732	48.586	9.328	225.825
TOSCANA	576.476	121.499	164.248	9.239	223.830	47.532	1.142.824

(*) Dati rilevati dal « Servizio per gli elenchi nominativi dei lavoratori e per i contributi unificati in agricoltura ». Gli importi citati possono subire variazioni per effetto di sgravi e di carichi suppletivi in riscossione negli anni futuri.

Segue : Tav. 261 — Contributi riscossi (*)

Segue : A — ANNO 1947

Migliaia di lire

PROVINCIE — REGIONI	ASSICURAZ. MALATTIE	INVALIDITÀ E VECCHIAIA	TUBERCO- LOSI	NUZIALITÀ E NATALITÀ	ASSEGNI FAMILIARI	ADDIZIO- NALE SPESE	TOTALE
Perugia	155.233	19.689	46.200	2.598	45.296	11.796	280.812
Terni	42.366	7.922	12.474	705	12.499	3.356	79.322
UMBRIA	197.599	27.611	58.674	3.303	57.795	15.152	360.134
Ancona	91.496	6.938	26.465	1.512	12.025	6.240	144.676
Ascoli Piceno	89.416	3.004	25.379	1.448	5.299	5.703	130.249
Macerata	84.982	3.358	24.742	1.408	4.641	5.399	124.530
Pesaro e Urbino	77.770	7.578	27.590	1.574	12.227	5.772	132.511
MARCHE	343.664	20.878	104.176	5.942	34.192	23.114	531.966
Frosinone	17.705	13.716	7.156	433	19.270	2.508	60.788
Latina	28.278	17.490	6.697	384	35.278	4.681	92.808
Rieti	25.405	11.213	8.032	450	16.845	2.634	64.579
Roma	65.836	53.796	19.791	1.015	97.523	9.975	247.936
Viterbo	54.756	36.895	17.484	939	68.868	7.322	186.264
LAZIO	191.980	133.110	59.160	3.221	237.784	27.120	652.375
Campobasso	27.953	21.241	8.254	458	39.119	3.945	100.970
Chieti	15.007	3.131	4.351	93	2.306	1.069	25.957
L'Aquila	10.489	8.882	3.135	166	13.943	1.511	38.126
Pescara	23.750	7.919	7.830	445	11.474	2.229	53.647
Teramo	50.762	8.613	15.185	855	12.013	3.868	91.296
ABRUZZI E MOLISE	127.961	49.786	38.755	2.017	78.855	12.622	309.996
Avellino	31.397	24.073	10.148	547	55.438	4.817	126.420
Benevento	14.755	10.158	4.436	243	18.919	1.964	50.475
Caserta	46.896	35.879	14.639	803	81.269	7.181	186.667
Napoli	29.951	26.374	8.885	484	63.867	5.158	134.719
Salerno	51.494	43.941	14.798	812	82.131	7.708	200.884
CAMPANIA	174.493	140.425	52.906	2.889	301.624	26.828	699.165
Bari	113.169	97.955	33.521	1.852	182.553	17.161	446.211
Brindisi	115.000	99.983	33.349	1.851	247.852	19.268	517.303
Foggia	129.980	112.194	39.906	2.087	260.882	22.048	567.097
Lecce	144.121	132.823	40.066	2.237	223.896	18.635	461.778
Taranto	88.877	77.770	26.279	1.449	148.211	13.656	356.242
PUGLIA	591.147	520.725	173.121	9.476	963.394	90.768	2.348.631
Matera	47.871	47.452	14.074	706	104.168	8.464	222.735
Potenza	56.451	48.695	16.887	872	103.481	8.989	235.375
BASILICATA	104.322	96.147	30.961	1.578	207.649	17.453	458.110
Catanzaro	41.487	38.788	13.377	711	69.864	6.712	170.939
Cosenza	65.926	51.617	19.646	1.069	101.584	9.586	249.428
Reggio di Calabria	77.525	67.352	21.353	1.163	93.925	10.790	272.108
CALABRIA	184.938	157.757	54.376	2.943	265.373	27.088	692.475
Agrigento	69.257	54.197	18.290	1.020	88.639	9.119	240.522
Caltanissetta	45.330	28.162	13.521	757	42.826	5.409	136.005
Catania	75.935	64.914	22.043	1.289	104.477	9.384	278.042
Enna	45.354	32.598	13.753	750	51.994	5.963	150.412
Messina	78.633	67.586	21.705	1.220	64.359	9.697	243.200
Palermo	67.435	51.505	17.876	983	102.966	9.758	250.523
Ragusa	24.839	20.374	7.512	430	38.135	3.654	94.944
Siracusa	44.710	38.693	13.156	735	71.815	6.827	175.936
Trapani	48.764	39.755	13.797	716	70.929	7.386	181.347
SICILIA	500.257	397.784	141.653	7.900	636.140	67.197	1.750.931
Cagliari	40.852	44.171	15.408	767	63.960	5.997	171.155
Nuoro	13.489	14.523	5.430	280	18.897	2.353	54.972
Sassari	34.364	29.969	13.109	717	54.489	5.820	138.468
SARDEGNA	88.705	88.663	33.947	1.764	137.346	14.170	364.595
ITALIA	5.523.027	3.461.908	1.641.350	87.489	6.902.265	718.657	18.334.696

(*) Cfr. nota (*) a pagina precedente.

Segue : Tav. 261 — Contributi riscossi (*)

B — ANNO 1948

Migliaia di lire

PROVINCIE — REGIONI	ASSICURAZ. MALATTIE	INVALIDITÀ E VECCHIAIA	TUBERCO- LOSI	NUZIALITÀ E NATALITÀ	ASSEGNI FAMILIARI	ADDIZIO- NALE SPESE	TOTALE
Alessandria	70.671	48.702	13.593	673	144.903	12.534	291.076
Asti	27.809	12.870	5.186	281	31.680	3.501	81.327
Cuneo	60.375	28.790	11.953	649	72.686	7.849	182.302
Novara	64.993	58.008	12.685	619	207.223	15.460	358.988
Torino	46.399	34.459	8.763	445	107.795	8.906	206.767
Vercelli	108.638	89.740	21.604	1.110	331.163	24.861	577.116
PIEMONTE	378.885	272.569	73.784	3.777	895.450	73.111	1.697.576
VALLE D'AOSTA	1.494	1.158	240	12	4.282	323	7.509
Bergamo	62.174	13.656	10.436	564	41.065	5.782	133.677
Brescia	175.311	163.413	29.514	1.153	514.900	39.793	924.084
Como	10.079	9.371	1.666	82	28.105	2.220	51.523
Cremona	209.626	210.256	26.294	792	611.592	47.631	1.106.191
Mantova	161.907	129.723	29.768	1.499	418.546	33.365	774.808
Milano	248.624	247.330	45.891	2.065	830.139	61.836	1.435.885
Pavia	229.908	204.616	42.666	2.067	671.780	51.796	1.202.833
Sondrio	3.141	2.672	558	30	6.243	572	13.216
Varese	6.265	5.930	1.048	48	18.365	1.426	33.082
LOMBARDIA	1.107.035	986.987	187.841	8.300	3.140.735	244.421	5.675.299
Bolzano	17.193	17.060	2.906	118	59.222	4.353	100.852
Trento	25.621	9.367	4.675	254	26.556	2.937	69.410
TRENTINO - ALTO ADIGE	42.814	26.427	7.581	372	85.778	7.290	170.262
Belluno	10.912	1.592	1.945	110	4.597	863	20.019
Padova	112.855	86.550	22.368	1.149	286.222	22.909	532.053
Rovigo	135.381	110.190	26.911	1.388	247.346	23.461	544.677
Treviso	116.193	14.560	21.251	1.200	41.373	9.201	203.778
Venezia	132.302	58.070	26.028	1.421	175.708	17.802	411.331
Verona	121.284	66.811	22.049	1.165	217.049	19.292	447.650
Vicenza	48.488	26.779	8.744	465	81.463	7.467	173.406
VENETO	677.415	364.552	129.296	6.898	1.053.758	100.995	2.332.914
Gorizia	12.183	5.566	2.166	117	16.284	1.635	37.951
Udine	95.229	23.322	16.980	947	71.068	9.340	216.886
FRIULI - VENEZIA GIULIA	107.412	28.888	19.146	1.064	87.352	10.975	254.837
Genova	5.418	3.373	973	52	6.870	756	17.442
Imperia	8.242	6.104	1.669	92	23.076	1.764	40.947
La Spezia	12.517	3.553	2.419	137	6.512	1.183	26.321
Savona	11.408	5.069	2.264	126	10.431	1.318	30.616
LIGURIA	37.585	18.099	7.325	407	46.889	5.021	115.326
Bologna	221.186	83.943	42.955	2.388	267.411	28.683	646.566
Ferrara	255.981	192.364	51.915	2.760	727.839	55.410	1.286.269
Forlì	193.901	36.677	34.423	1.960	98.788	16.469	382.218
Modena	192.855	62.710	40.464	2.236	215.997	23.144	537.406
Parma	120.117	75.832	23.043	1.157	234.108	20.442	474.699
Piacenza	93.701	71.790	18.528	899	258.001	19.933	462.852
Ravenna	149.367	62.958	27.028	1.501	210.892	20.380	472.126
Reggio nell'Emilia	138.933	52.821	27.062	1.512	188.973	18.451	427.752
EMILIA - ROMAGNA	1.366.041	639.095	265.418	14.413	2.202.009	202.912	4.689.888
Arezzo	139.329	14.439	26.075	1.496	44.926	10.210	236.475
Firenze	251.980	33.436	43.246	2.449	106.553	19.799	457.463
Grosseto	83.473	38.266	15.149	835	113.511	11.426	262.660
Livorno	35.584	8.811	6.607	368	23.942	3.369	78.681
Lucca	50.513	8.170	8.691	492	14.966	3.741	86.573
Massa-Carrara	14.335	2.334	2.568	145	5.139	1.103	25.624
Pisa	123.230	26.842	20.906	1.177	71.404	10.960	254.519
Pistoia	48.019	6.350	7.964	498	16.972	3.583	83.386
Siena	165.649	31.701	28.445	1.612	99.760	14.724	341.891
TOSCANA	912.112	170.349	169.651	9.072	497.173	78.915	1.827.272

(*) Cfr. nota (*) a pag. 665.

Segue : TAV. 261 — Contributi riscossi (*)

Segue : B — ANNO 1948

Migliaia di lire

PROVINCIE — REGIONI	ASSICURAZ. MALATTIE	INVALIDITÀ E VECCHIAIA	TUBERCO- LOSI	NUZIALITÀ E NATALITÀ	ASSEGNI FAMILIARI	ADDIZIO- NALE SPESE	TOTALE
Perugia	243.060	24.441	44.945	2.534	82.444	17.884	415.308
Terni	67.738	10.352	12.029	679	24.392	5.224	120.414
UMBRIA	310.798	34.793	56.974	3.213	106.836	23.108	535.722
Ancona	146.439	8.136	25.917	1.479	21.380	9.150	212.501
Ascoli Piceno	143.131	3.731	25.338	1.447	10.040	8.248	191.935
Macerata	136.533	7.670	24.265	1.382	17.913	8.457	196.220
Pesaro e Urbino	122.415	10.740	26.370	1.505	26.525	8.440	195.995
MARCHE	548.518	30.277	101.890	5.813	75.858	34.295	796.651
Frosinone	23.156	12.305	2.259	196	39.691	4.531	82.138
Latina	16.506	17.604	3.839	289	44.786	5.469	88.493
Rieti	37.337	14.623	6.951	395	32.194	4.182	95.682
Roma	100.536	75.194	18.788	956	214.584	18.906	428.964
Viterbo	59.531	30.403	11.773	629	77.342	8.128	187.806
LAZIO	237.086	150.129	43.610	2.465	408.597	41.216	883.083
Campobasso	41.259	27.887	7.621	442	73.892	6.869	157.970
Chieti	35.569	7.506	7.017	404	8.106	2.644	61.246
L'Aquila	14.526	11.018	2.736	155	24.610	2.417	55.462
Pescara	39.456	12.128	7.758	442	24.570	3.796	88.150
Teramo	79.403	11.355	14.989	856	22.587	5.814	135.004
ABRUZZI E MOLISE	210.213	69.894	40.121	2.299	153.765	21.540	497.832
Avellino	38.537	26.686	7.900	422	84.184	7.097	164.826
Benevento	22.361	13.306	4.213	232	35.418	3.398	78.928
Caserta	74.948	52.874	14.798	815	176.246	15.431	335.112
Napoli	42.328	33.470	7.844	451	120.200	9.383	213.676
Salerno	78.536	60.770	14.547	799	164.400	14.399	333.451
CAMPANIA	256.710	187.106	49.302	2.719	580.448	49.708	1.125.993
Bari	174.963	142.242	32.880	1.783	383.746	33.129	768.743
Brindisi	153.038	121.766	29.612	1.668	430.044	33.135	769.263
Foggia	193.183	152.273	37.689	1.967	507.720	42.406	935.238
Lecce	231.379	192.698	41.262	2.355	249.466	32.869	750.029
Taranto	132.711	105.362	24.794	1.360	295.985	25.267	585.479
PUGLIA	885.274	714.341	166.237	9.133	1.866.961	166.806	3.808.752
Matera	68.854	63.115	12.544	620	207.627	15.893	368.653
Potenza	75.140	58.734	14.460	751	181.093	15.033	345.211
BASILICATA	143.994	121.849	27.004	1.371	388.720	30.926	713.864
Catanzaro	51.793	43.604	9.216	515	126.124	10.461	241.713
Cosenza	74.731	53.890	13.559	770	167.898	14.095	324.943
Reggio di Calabria	112.199	88.496	18.711	1.029	181.756	18.238	420.429
CALABRIA	238.723	185.990	41.486	2.314	475.778	42.794	987.085
Agrigento	95.427	65.223	17.838	988	145.907	14.639	340.022
Caltanissetta	74.094	43.552	14.012	793	101.329	10.621	244.401
Catania	104.041	77.287	13.752	1.183	214.659	22.864	433.786
Enna	67.459	44.035	12.527	689	102.151	10.501	237.362
Messina	103.273	77.168	16.432	1.062	111.660	14.140	323.735
Palermo	106.475	73.193	20.242	1.120	191.630	18.489	411.149
Ragusa	32.756	23.679	6.185	356	66.150	5.783	134.910
Siracusa	75.386	59.422	13.798	779	162.323	14.390	326.098
Trapani	67.073	46.994	11.614	543	117.721	11.798	255.743
SICILIA	725.984	510.553	126.401	7.513	1.213.530	123.225	2.707.206
Cagliari	44.610	41.112	3.298	437	135.846	10.095	235.398
Nuoro	17.284	16.744	2.940	150	49.341	3.893	90.352
Sassari	47.946	37.070	8.924	486	114.636	9.459	218.521
SARDEGNA	109.840	94.926	15.162	1.073	299.823	23.447	544.271
ITALIA	8.297.913	4.607.962	1.518.469	82.228	13.583.742	1.281.028	29.371.342

(*) Cfr. nota (*) a pag. 665.

Segue : TAV. 261 — Contributi riscossi (*)

C - ANNO 1949

Migliaia di lire

PROVINCIE — REGIONI	ASSICURAZ. MALATTIE	INVALIDITÀ E VECCHIAIA	TUBERCO- LOSI	NUZIALITÀ E NATALITÀ	ASSEGNI FAMILIARI	ADDIZIO- NALE SPESE	TOTALE
Alessandria	71.787	60.112	28.841	670	118.140	12.606	292.156
Asti	21.736	8.265	8.459	214	11.694	2.274	52.642
Cuneo	61.475	35.506	24.920	628	58.456	8.144	189.129
Novara	62.512	72.223	25.724	509	169.118	14.861	344.947
Torino	50.006	47.201	19.683	473	97.221	9.656	224.240
Vercelli	106.028	113.012	44.377	1.077	272.858	24.215	561.567
PIEMONTE	373.544	336.319	152.004	3.571	727.487	71.756	1.664.681
VALLE D'AOSTA	1.543	1.517	512	13	3.753	330	7.668
Bergamo	61.394	16.328	20.924	526	32.625	5.965	137.762
Brescia	153.889	178.518	53.842	694	380.398	35.574	802.915
Como	10.105	10.667	3.239	72	22.153	2.082	48.318
Cremona	202.346	256.255	53.482	737	496.166	45.404	1.054.390
Mantova	156.664	157.232	59.961	1.428	331.721	31.838	738.844
Milano	238.501	304.100	92.841	1.961	671.974	58.906	1.368.283
Pavia	240.235	269.098	96.489	2.207	608.017	54.722	1.270.768
Sondrio	2.365	2.512	887	22	3.488	419	9.693
Varese	6.184	7.114	2.166	48	14.842	1.366	31.720
LOMBARDIA	1.071.683	1.201.824	383.831	7.695	2.561.384	236.276	5.462.693
Bolzano	13.911	17.106	4.878	94	38.168	3.359	77.516
Trento	27.115	13.244	10.000	255	24.285	3.381	78.280
TRENTINO - ALTO ADIGE	41.026	30.350	14.878	349	62.453	6.740	155.796
Belluno	10.896	2.092	3.927	103	4.267	973	22.258
Padova	104.991	101.085	42.832	1.054	221.844	21.261	493.067
Rovigo	124.788	127.753	52.562	1.288	184.099	22.123	512.613
Treviso	117.640	17.977	42.537	1.115	33.906	9.598	222.773
Venezia	129.704	70.389	52.207	1.329	140.452	17.847	411.928
Verona	129.973	92.319	48.927	1.222	190.866	21.357	484.664
Vicenza	49.668	34.855	18.242	456	69.556	7.790	180.567
VENETO	667.660	446.470	261.234	6.567	844.990	100.949	2.327.870
Gorizia	12.388	6.991	4.494	114	13.509	1.688	39.184
Udine	91.026	29.400	33.386	865	58.230	9.600	222.507
FRIULI - VENEZIA GIULIA	103.414	36.391	37.880	979	71.739	11.288	261.691
Genova	5.337	3.906	1.988	50	5.615	760	17.656
Imperia	6.399	5.839	2.770	71	14.077	1.312	30.468
La Spezia	14.542	4.524	4.994	132	5.113	1.323	30.628
Savona	11.382	5.864	4.325	113	7.709	1.323	30.716
LIGURIA	37.660	20.133	14.077	366	32.514	4.718	109.488
Bologna	208.489	90.630	82.787	2.137	205.658	26.589	616.290
Ferrara	266.684	257.790	113.563	2.855	437.211	56.965	1.135.068
Forlì	194.117	46.357	69.772	1.847	80.018	17.650	409.761
Modena	190.079	77.708	81.780	2.129	175.278	23.717	550.691
Parma	108.475	84.063	43.306	1.004	172.106	18.716	427.670
Piacenza	89.524	87.556	36.917	831	205.593	18.914	439.335
Ravenna	150.982	83.386	56.143	1.453	179.354	21.221	492.539
Reggio nell'Emilia	131.414	62.916	52.651	1.357	145.485	17.791	411.614
EMILIA - ROMAGNA	1.339.764	790.406	536.919	13.613	1.600.703	201.563	4.482.968
Arezzo	141.199	18.432	52.271	1.369	37.372	11.279	261.922
Firenze	235.436	40.824	82.245	2.148	87.159	20.195	468.007
Grosseto	76.959	42.460	28.946	747	82.550	10.546	242.208
Livorno	35.047	10.254	13.323	347	18.336	3.489	80.796
Lucca	48.693	9.329	17.066	448	10.653	3.880	90.069
Massa-Carrara	14.270	2.943	5.095	134	4.507	1.215	28.164
Pisa	119.543	32.512	41.370	1.083	55.998	11.321	261.827
Pistoia	52.351	6.871	18.113	486	12.592	4.081	94.494
Siena	165.926	42.156	56.992	1.501	88.546	16.018	371.139
TOSCANA	889.424	205.781	315.421	8.263	397.713	82.024	1.898.626

(*) Cfr. nota (*) a pag. 665.

Segue: TAV. 261 — Contributi riscossi (*)

Segue: C - ANNO 1949

Migliaia di lire

PROVINCIE — REGIONI	ASSICURAZ. MALATTIE	INVALIDITÀ E VECCHIAIA	TUBERCO- LOSI	NUZIALITÀ E NATALITÀ	ASSEGNI FAMILIARI	ADDIZIO- NALE SPESE	TOTALE
Perugia	244.216	28.792	90.114	2.355	64.412	19.345	449.234
Terni	68.199	12.567	24.196	635	20.339	5.670	131.606
UMBRIA	312.415	41.359	114.310	2.990	84.751	25.015	580.840
Ancona	149.358	9.849	53.599	1.416	17.859	10.449	242.530
Ascoli Piceno	143.997	4.100	51.720	1.367	7.263	9.424	217.871
Macerata	140.298	9.624	50.758	1.339	14.859	9.768	226.646
Pesaro e Urbino	121.097	11.896	50.022	1.319	19.624	9.202	213.160
MARCHE	554.750	35.469	206.099	5.441	59.605	38.843	900.207
Frosinone	23.628	17.966	11.167	107	25.256	3.854	81.978
Latina	44.740	21.424	9.567	250	42.615	6.083	124.679
Rieti	35.578	16.876	13.525	361	23.499	4.073	93.912
Roma	96.601	92.251	39.847	933	179.322	20.924	429.878
Viterbo	63.161	40.803	25.796	641	65.334	8.690	204.425
LAZIO	263.708	189.320	99.902	2.292	336.026	43.624	934.872
Campobasso	40.373	35.007	15.862	439	61.231	6.869	159.781
Chieti	35.917	9.692	14.362	381	6.709	3.032	70.093
L'Aquila	14.549	13.963	5.051	156	19.575	2.434	55.728
Pescara	40.007	11.633	14.380	381	15.353	3.679	85.433
Teramo	81.446	14.488	29.519	783	19.320	6.550	152.106
ABRUZZI E MOLISE	212.292	84.783	79.174	2.140	122.188	22.564	523.141
Avellino	44.364	40.617	19.158	487	85.302	8.587	198.515
Benevento	23.924	17.274	9.346	245	30.468	3.657	84.914
Caserta	59.966	51.379	24.794	642	108.894	12.098	257.773
Napoli	39.642	39.308	16.093	416	93.797	8.756	198.012
Salerno	77.034	75.499	29.957	779	134.970	14.397	332.636
CAMPANIA	244.980	224.077	99.348	2.569	453.431	47.495	1.071.850
Bari	151.756	157.431	59.771	1.523	268.102	28.881	667.464
Brindisi	151.174	155.656	62.293	1.656	359.679	33.007	763.465
Foggia	179.395	189.530	72.870	1.770	409.408	39.069	892.042
Lecce	167.909	178.361	64.464	1.716	177.103	29.303	618.856
Taranto	130.060	131.942	50.909	1.314	237.393	24.924	576.542
PUGLIA	780.294	812.920	310.307	7.979	1.451.685	155.184	3.518.389
Matera	61.126	72.252	23.363	532	156.861	14.184	328.318
Potenza	69.286	67.214	27.615	676	134.846	13.915	313.552
BASILICATA	130.412	139.466	50.978	1.208	291.707	28.099	641.870
Catanzaro	34.794	37.901	13.656	347	70.428	7.225	164.351
Cosenza	67.122	55.635	29.882	717	112.816	12.122	278.294
Reggio di Calabria	106.840	108.549	40.335	1.005	133.445	18.024	408.198
CALABRIA	208.756	202.085	83.873	2.069	316.689	37.371	850.843
Agrigento	83.954	66.766	31.878	840	105.840	13.014	302.292
Caltanissetta	78.816	58.814	30.400	804	94.258	12.639	275.731
Catania	99.584	99.623	43.036	1.131	155.325	21.552	420.251
Enna	63.208	49.762	24.615	582	72.401	9.696	220.264
Messina	83.499	79.720	32.009	884	59.856	12.163	268.131
Palermo	106.627	94.775	41.808	1.093	162.002	19.333	425.638
Ragusa	31.390	26.945	12.563	340	47.751	5.559	124.548
Siracusa	73.383	73.864	28.815	759	133.999	14.293	325.113
Trapani	52.784	44.951	21.302	377	68.925	8.747	197.086
SICILIA	673.245	595.220	266.426	6.810	900.357	116.996	2.559.054
Cagliari	70.897	78.896	26.048	611	145.831	14.495	336.778
Nuoro	24.487	29.090	8.981	219	58.251	5.457	126.485
Sassari	56.307	51.258	22.165	581	104.056	10.678	245.045
SARDEGNA	151.691	159.244	57.194	1.411	308.138	30.630	708.308
ITALIA	8.058.211	5.553.134	3.084.367	78.325	10.627.313	1.261.465	28.660.815

(*) Cfr. nota (*) a pag. 665.

Segue: Tav. 261 — Contributi riscossi (*)

D — ANNO 1950

Migliaia di lire

PROVINCIE — REGIONI	ASSICURAZ. MALATTIE	INVALIDITÀ E VECCHIAIA	TUBERCO- LOSI	NUZIALITÀ E NATALITÀ	ASSEGNI FAMILIARI	ADDIZIO- NALE SPESE	TOTALE
Alessandria	105.552	58.117	29.012	680	109.346	13.666	316.373
Asti	30.326	6.291	6.930	178	8.567	2.414	54.706
Cuneo	99.165	37.868	25.321	634	61.083	10.099	234.170
Novara	73.966	69.849	24.933	574	157.351	14.762	341.435
Torino	64.852	45.422	18.829	451	89.508	10.024	229.086
Vercelli	125.990	109.556	43.226	1.051	255.079	24.240	559.142
PIEMONTE	499.851	327.103	148.251	3.568	680.934	75.205	1.734.912
VALLE D'AOSTA	2.283	1.909	646	16	4.306	411	9.551
Bergamo	107.009	15.563	20.681	520	30.637	7.941	182.351
Brescia	198.519	168.364	48.964	773	335.285	33.796	785.701
Como	11.033	10.067	2.976	64	19.732	1.975	45.847
Cremona	255.621	248.477	55.393	883	462.238	46.018	1.068.630
Mantova	208.992	153.542	57.185	1.381	306.754	32.999	760.853
Milano	283.028	299.422	88.239	1.828	631.510	58.938	1.362.965
Pavia	292.588	260.969	93.054	2.111	565.647	54.647	1.269.016
Sondrio	2.380	1.993	714	18	2.552	350	8.007
Varese	7.524	6.764	2.078	46	13.789	1.359	31.560
LOMBARDIA	1.366.694	1.165.161	369.284	7.624	2.368.144	238.023	5.514.930
Bolzano	22.227	18.306	6.110	132	37.943	3.856	88.574
Trento	37.030	10.362	8.109	212	17.500	3.344	76.557
TRENTINO - ALTO ADIGE	59.257	28.668	14.219	344	55.443	7.200	165.131
Belluno	19.366	2.303	3.989	105	4.358	1.355	31.476
Padova	130.454	95.366	40.347	1.000	199.510	21.130	487.807
Rovigo	152.863	122.904	51.462	1.267	169.398	22.485	520.379
Treviso	191.081	6.718	36.841	963	12.254	11.258	259.115
Venezia	181.940	50.778	45.920	1.158	99.326	17.254	396.376
Verona	184.098	85.512	45.922	1.139	160.293	21.962	498.926
Vicenza	69.590	31.022	16.505	411	59.822	8.030	185.380
VENETO	929.392	394.603	240.986	6.043	704.961	103.474	2.379.459
Gorizia	18.093	6.239	4.194	106	11.586	1.822	42.040
Udine	147.724	28.107	31.481	816	51.767	12.236	272.131
FRIULI - VENEZIA GIULIA	165.817	34.346	35.675	922	63.353	14.058	314.171
Genova	7.556	3.525	1.931	48	5.286	831	19.177
Imperia	8.648	5.799	2.830	73	13.275	1.440	32.065
La Spezia	22.859	3.518	4.572	120	3.361	1.551	35.981
Savona	18.548	5.361	4.191	110	6.621	1.567	36.398
LIGURIA	57.611	18.203	13.524	351	28.543	5.389	123.621
Bologna	326.918	87.737	79.352	2.032	189.804	31.302	717.145
Ferrara	315.541	243.718	106.497	2.669	372.145	46.996	1.087.566
Forlì	330.423	40.691	67.516	1.786	66.167	22.812	529.395
Modena	291.125	72.569	76.949	2.001	160.324	27.506	630.474
Parma	159.298	79.874	41.937	978	158.428	20.246	460.761
Piacenza	119.558	84.804	36.121	821	191.296	19.493	452.093
Ravenna	220.557	75.233	52.788	1.345	158.873	23.119	531.915
Reggio nell'Emilia	193.796	53.456	47.778	1.258	114.158	18.959	429.405
EMILIA - ROMAGNA	1.957.216	738.082	508.938	12.890	1.411.195	210.433	4.838.754
Arezzo	248.156	19.136	50.580	1.326	37.945	16.189	373.332
Firenze	406.906	33.942	77.434	2.049	74.731	26.869	621.931
Grosseto	125.316	47.064	30.316	782	89.019	13.265	305.762
Livorno	58.609	9.458	12.069	313	16.454	4.394	101.297
Lucca	83.035	9.036	16.391	429	10.325	5.430	124.646
Massa-Carrara	24.748	2.679	4.970	126	4.127	1.679	38.329
Pisa	196.039	24.137	38.476	1.005	39.203	13.626	312.486
Pistoia	94.777	6.318	16.944	487	12.383	5.900	136.809
Siena	267.848	34.292	53.425	1.404	73.256	19.515	449.740
TOSCANA	1.505.434	186.062	300.605	7.921	357.443	106.867	2.464.332

(*) Cfr. nota (*) a pag. 665.

Segue : Tav. 261 — Contributi riscossi (*)

Segue : D — ANNO 1950

Migliaia di lire

PROVINCIE — REGIONI	ASSICURAZ. MALATTIE	INVALIDITÀ E VECCHIAIA	TUBERCO- LOSI	NUZIALITÀ E NATALITÀ	ASSEGNI FAMILIARI	ADDIZIO- NALE SPESE	TOTALE
Perugia	443.451	27.551	88.712	2.317	59.484	28.202	649.717
Terni	122.615	12.636	24.315	644	20.263	8.181	188.654
UMBRIA	566.066	40.187	113.027	2.961	79.747	36.383	838.371
Ancona	271.940	6.852	52.209	1.379	12.349	15.506	360.235
Ascoli Piceno	261.512	3.719	49.508	1.307	6.689	14.671	337.406
Macerata	253.824	9.306	49.120	1.295	14.190	14.911	342.646
Pesaro e Urbino	207.894	7.298	45.024	1.188	10.723	12.501	284.628
MARCHE	995.170	27.175	195.861	5.169	43.951	57.589	1.324.915
Frosinone	65.367	26.898	16.652	438	29.777	6.261	145.393
Latina	79.227	29.156	12.868	336	57.179	8.742	187.508
Rieti	57.974	18.324	13.696	361	23.260	5.113	118.728
Roma	132.723	87.659	37.601	875	156.510	19.367	434.735
Viterbo	102.812	45.594	27.892	634	75.781	12.673	265.386
LAZIO	438.103	207.631	108.709	2.644	342.507	52.156	1.151.750
Campobasso	54.508	34.759	15.629	437	59.460	7.374	172.167
Chieti	62.438	7.962	14.156	380	6.069	4.163	95.168
L'Aquila	16.798	11.434	5.306	147	18.777	2.477	54.939
Pescara	72.812	12.401	15.406	409	16.676	5.306	123.010
Teramo	149.470	11.979	29.374	777	15.903	9.338	216.841
ABRUZZI E MOLISE	356.026	78.535	76.871	2.150	118.885	28.658	662.125
Avellino	52.463	37.270	17.778	452	75.997	8.549	192.509
Benevento	34.211	16.823	9.319	245	28.733	4.020	93.351
Caserta	56.669	41.415	18.275	473	83.210	11.091	211.133
Napoli	42.872	34.614	13.962	64	81.563	8.142	181.217
Salerno	96.997	75.357	30.016	778	130.166	15.504	348.818
CAMPANIA	288.212	205.479	89.350	2.012	399.669	47.306	1.027.028
Bari	188.259	153.977	60.112	1.552	247.954	30.074	681.928
Brindisi	176.190	153.927	60.766	1.624	340.068	33.437	766.012
Foggia	233.925	189.516	74.975	1.835	387.157	40.051	927.459
Lecce	193.033	174.375	62.886	1.682	160.564	29.255	621.795
Taranto	156.475	134.719	49.797	1.277	217.175	25.462	584.905
PUGLIA	947.882	806.514	308.536	7.970	1.352.918	158.279	3.582.099
Matera	73.643	72.067	22.351	492	147.077	14.391	330.021
Potenza	73.853	53.148	22.348	530	100.874	11.788	262.541
BASILICATA	147.496	125.215	44.699	1.022	247.951	26.179	592.562
Catanzaro	40.024	34.791	12.505	319	62.216	6.894	156.749
Cosenza	94.286	49.293	27.883	710	96.089	12.239	280.500
Reggio di Calabria	124.879	104.411	37.808	969	119.653	17.869	405.589
CALABRIA	259.189	188.495	78.196	1.998	277.958	37.002	842.838
Agrigento	93.658	57.960	27.304	719	83.201	11.824	274.666
Caltanissetta	110.648	59.422	30.212	796	92.859	13.827	307.764
Catania	106.984	69.775	32.431	825	98.726	17.522	326.263
Enna	84.425	45.263	23.481	626	57.460	9.751	221.006
Messina	89.187	66.333	27.043	832	49.668	12.278	245.341
Palermo	125.843	83.702	37.483	917	135.625	18.195	401.765
Ragusa	38.844	23.662	11.428	293	38.963	5.339	118.529
Siracusa	87.271	69.966	27.296	691	122.318	14.286	321.828
Trapani	63.015	34.908	17.621	213	49.600	8.868	174.225
SICILIA	799.875	510.991	234.299	5.912	728.420	111.890	2.391.387
Cagliari	52.701	44.059	16.056	378	82.707	10.453	206.354
Nuoro	25.396	24.589	7.634	183	45.085	4.835	107.722
Sassari	53.853	36.010	16.079	422	67.679	9.127	183.170
SARDEGNA	131.950	104.658	39.769	983	195.471	24.415	497.246
ITALIA	11.468.504	5.189.017	2.924.445	72.500	9.459.799	1.340.917	30.455.182

(*) Cfr. nota (*) a pag. 665.

TRIBUTI

Tav. 262 — Imposta fondiaria sui terreni

A — RUOLI PRINCIPALI E SUPPLETIVI DELL'ANNO 1946 E DEGLI ANNI PRECEDENTI
Migliaia di lire, salvo diversa indicazione

PROVINCIE — REGIONI	ENTI			P R I V A T I								Totale
	ARTICOLI DI RUOLO	REDDITO IMPO- NIBILE	IMPOSTA ERA- RIALE	ARTICOLI DI RUOLO	REDDITO IMPO- NIBILE	CARICO TRIBUTARIO						
						Imposta erariale	Sovrimposta		Addizio- nale E.C.A.	Aggi di riscossione		
Numero			Numero		provinci- ale		comunale			provinci- ali	comunali	
Alessandria	231	1.104	331	173.970	139.817	41.944	42.354	42.274	6.295	136	10.230	143.233
Asti	124	517	91	227.057	171.451	29.990	28.754	27.672	4.041	132	6.702	97.291
Cuneo	227	1.742	523	278.221	171.913	51.574	52.201	48.358	7.556	278	13.343	173.310
Novara	138	364	109	159.123	70.667	21.200	21.352	21.065	3.167	114	4.429	71.327
Torino	544	1.730	304	564.898	265.077	46.392	46.776	35.826	6.025	198	13.046	148.263
Vercelli	93	290	87	149.115	99.402	29.821	28.061	24.626	4.317	166	5.719	96.710
PIEMONTE	1.357	5.747	1.445	1.552.384	918.327	220.921	223.498	199.821	31.401	1.024	53.469	730.134
VALLE D'AOSTA	139	97	29	205.123	33.045	9.914	8.641	9.943	1.421	60	3.886	33.865
Bergamo	97	427	128	93.306	71.795	21.538	21.707	21.667	3.233	92	5.452	73.689
Brescia	165	551	165	116.747	151.952	45.586	45.842	45.750	6.859	256	11.806	156.099
Como	172	120	36	138.695	32.691	9.809	9.865	9.846	1.472	85	3.035	34.112
Cremona	99	467	140	33.459	138.592	41.578	41.805	41.718	6.243	385	9.236	140.965
Mantova	173	1.260	378	40.245	143.325	42.990	43.513	43.369	6.493	233	9.512	146.110
Milano	269	1.234	370	84.039	96.172	58.835	59.356	59.206	8.825	242	12.514	198.978
Pavia	233	1.151	345	118.570	66.468	49.904	50.343	50.247	7.484	356	10.519	168.853
Sondrio	86	62	19	108.744	15.696	4.709	4.737	4.727	707	97	1.912	16.889
Varese	143	262	79	111.595	25.511	7.654	7.747	7.732	1.149	41	2.284	26.607
LOMBARDIA	1.437	5.534	1.660	845.400	742.206	282.603	284.915	284.282	42.465	1.787	66.270	962.302
Bolzano	284	582	175	46.558	47.235	14.157	14.354	14.326	2.123	14	6.362	51.336
Trento	223	801	240	172.071	50.660	15.109	15.363	15.332	2.265	159	6.942	55.170
TRENTINO-ALTO ADIGE	507	1.383	415	218.629	97.895	29.266	29.717	29.658	4.388	173	13.304	106.506
Belluno	109	607	124	228.190	38.522	7.510	5.897	4.977	858	72	2.863	22.177
Padova	840	3.142	642	146.350	291.331	51.077	51.819	51.727	7.026	428	15.147	177.224
Rovigo	293	1.999	350	83.739	196.834	34.585	30.226	30.493	4.564	270	11.445	111.583
Treviso	200	961	288	193.933	243.905	42.809	37.099	37.025	5.632	205	13.453	136.223
Venezia	528	2.398	430	65.830	193.713	33.953	34.673	33.640	4.643	234	11.645	118.788
Verona	214	1.001	300	90.718	133.191	39.692	40.212	40.014	5.956	361	13.866	140.101
Vicenza	226	699	193	246.911	204.463	35.828	34.701	34.773	4.858	279	12.550	122.989
VENETO	2.410	10.807	2.327	1.055.671	1.301.959	245.454	234.627	232.649	33.537	1.849	80.969	829.085
Gorizia	109	464	68	78.657	29.570	4.323	2.158	2.668	86	30	631	9.896
Udine	887	3.114	545	588.710	302.117	52.931	63.188	57.714	2.421	302	18.857	195.413
FRIULI-VENEZIA GIULIA	996	3.578	613	667.367	331.687	57.254	65.346	60.382	2.507	332	19.488	205.309
Genova	149	635	190	90.040	24.189	7.257	7.462	7.447	1.088	40	2.652	25.946
Imperia	292	224	38	223.750	31.092	4.995	5.415	5.533	712	75	1.933	18.663
La Spezia	63	195	53	88.878	25.964	4.544	3.946	3.939	617	29	1.667	14.742
Savona	95	369	111	55.340	18.579	5.574	5.696	5.693	838	42	2.108	19.951
LIGURIA	599	1.423	392	458.008	99.824	22.370	22.519	22.612	3.255	186	8.360	79.302
Bologna	348	1.873	351	60.895	306.803	56.399	58.078	57.804	2.584	210	15.428	190.503
Ferrara	141	1.245	343	18.885	132.621	37.559	39.952	39.886	1.811	260	13.794	133.262
Forlì	105	583	175	40.790	84.252	25.276	31.986	26.733	1.263	257	10.388	95.903
Modena	177	1.268	320	106.188	193.990	38.213	41.678	36.919	1.791	392	11.298	130.291
Parma	64	416	124	72.706	105.675	31.696	32.778	32.707	1.585	364	9.032	108.162
Piacenza	53	616	185	62.270	76.038	22.811	24.185	24.137	1.140	148	5.573	77.994
Ravenna	238	1.679	334	30.100	132.636	26.512	26.085	27.981	1.127	121	6.089	87.915
Reggio nell'Emilia	94	668	174	80.346	132.495	31.287	31.199	31.151	1.514	274	6.295	101.720
EMILIA-ROMAGNA	1.220	8.348	2.006	472.180	1.164.510	269.753	285.941	277.318	12.815	2.026	77.897	925.750
Arezzo	61	418	125	40.227	60.190	18.044	18.203	18.167	2.706	137	6.106	63.363
Firenze	112	960	313	38.693	84.878	26.747	25.502	27.097	3.851	82	9.307	92.586
Grosseto	39	2.084	625	38.654	61.750	18.525	19.189	19.150	2.787	284	6.709	66.644
Livorno	68	952	288	16.812	26.511	7.953	8.254	8.238	1.193	73	3.034	28.745
Lucca	128	606	108	226.356	50.620	8.850	8.145	8.310	1.185	82	4.035	30.607
Massa-Carrara	47	43	17	76.608	11.863	3.559	3.579	3.572	558	66	1.769	13.103
Pisa	88	3.250	975	30.708	51.244	15.373	16.352	16.348	2.306	102	5.834	56.315
Pistoia	43	252	76	43.049	20.722	6.217	6.305	6.292	933	58	2.667	22.472
Siena	49	342	96	21.450	76.681	18.743	18.862	19.182	2.820	128	5.713	65.448
TOSCANA	635	8.907	2.623	532.557	444.459	124.011	124.391	126.356	18.389	1.012	45.174	439.283

Segue: TAV. 262 — Imposta fondiaria sui terreni

Segue: A — RUOLI PRINCIPALI E SUPPLETIVI DELL'ANNO 1946 E DEGLI ANNI PRECEDENTI

Migliaia di lire, salvo diversa indicazione

PROVINCIE REGIONI	ENTI			P R I V A T I									Totale
	ARTICOLI DI RUOLO	REDDITO IMPO- NIBILE	IMPOSTA ERA- RIALE	ARTICOLI DI RUOLO	REDDITO IMPO- NIBILE	CARICO TRIBUTARIO					Totale		
						Imposta erariale	Sovrimposta		Addizio- nale E.C.A.	Aggi di riscossione			
Numero	Numero	Numero	Numero	Numero	Numero	provin- ciale	comunale	provin- ciali	comunali	Numero			
Perugia	77	310	93	92.549	90.724	27.120	27.303	27.257	3.979	329	10.721	96.709	
Terni	56	136	41	35.615	23.500	7.040	7.094	7.082	1.056	79	3.196	25.547	
UMBRIA	133	446	134	128.164	114.224	34.160	34.397	34.339	5.035	408	13.917	122.256	
Ancona	58	151	45	35.605	68.785	20.578	20.665	20.632	3.087	168	6.798	71.928	
Ascoli Piceno	119	122	37	40.072	61.030	18.303	18.604	18.743	2.292	355	7.397	65.694	
Macerata	59	107	39	38.527	78.510	23.540	23.741	23.784	3.111	263	7.770	82.209	
Pesaro e Urbino	65	225	67	40.818	65.654	19.675	19.901	19.865	2.707	403	8.653	71.204	
MARCHE	301	605	188	155.022	273.979	82.096	82.911	83.024	11.197	1.189	30.618	291.035	
Frosinone	79	89	27	128.433	30.388	9.116	9.156	9.142	1.276	171	4.371	33.232	
Latina	121	597	152	98.297	39.269	8.892	9.226	9.541	1.282	82	4.615	33.638	
Rieti	60	127	44	77.004	29.534	8.860	8.906	8.898	1.329	88	4.602	32.683	
Roma	149	3.252	994	144.713	110.952	32.262	35.965	34.334	5.048	285	15.186	123.080	
Viterbo	64	215	65	60.990	57.028	17.102	17.201	17.167	2.471	121	7.850	61.912	
LAZIO	473	4.280	1.282	509.437	267.171	76.232	80.454	79.082	11.406	747	36.624	284.545	
Campobasso	154	288	86	222.522	53.497	16.025	16.175	16.112	2.411	345	8.027	59.095	
Chieti	38	86	23	173.347	41.982	12.594	12.644	12.619	1.890	284	6.216	46.247	
L'Aquila	207	195	84	223.373	39.445	11.858	11.940	11.886	1.780	218	6.109	43.791	
Pescara	97	166	43	68.243	34.082	10.214	10.331	10.261	1.532	169	4.758	37.265	
Teramo	72	144	43	54.999	50.503	15.142	15.222	15.338	2.270	145	7.186	55.303	
ABRUZZI E MOLISE	568	879	279	742.484	219.509	65.833	66.312	66.216	9.883	1.161	32.296	241.701	
Avellino	126	137	46	182.375	59.081	17.723	17.798	17.764	2.658	305	8.237	64.485	
Benevento	53	159	48	124.841	51.527	15.457	15.552	15.505	2.318	300	7.644	56.776	
Caserta	117	1.216	364	123.618	124.895	37.441	37.891	37.810	5.619	374	17.832	136.967	
Napoli	248	1.592	478	121.524	113.201	33.895	34.426	33.424	5.034	294	16.114	123.187	
Salerno	255	1.663	923	241.791	100.078	29.968	30.520	29.842	4.462	292	14.465	109.549	
CAMPANIA	799	4.767	1.859	794.149	448.782	134.484	136.187	134.345	20.091	1.565	64.292	490.964	
Bari	98	551	165	284.025	188.704	56.452	56.718	56.628	8.467	608	21.057	199.930	
Brindisi	33	208	62	78.113	88.869	25.488	26.595	26.572	3.966	451	12.316	96.388	
Foggia	129	1.551	465	136.677	187.002	56.069	57.178	56.537	8.442	426	21.349	200.001	
Lecce	76	165	50	141.975	112.926	33.726	33.838	33.791	5.053	363	15.897	122.668	
Taranto	59	797	239	81.522	72.644	21.730	22.003	21.972	3.256	268	10.040	79.269	
PUGLIA	395	3.272	981	722.312	650.145	194.465	196.332	195.500	29.184	2.116	80.659	693.256	
Matera	79	438	131	67.517	50.612	15.147	15.304	15.279	2.271	243	7.125	55.369	
Potenza	217	541	162	214.959	62.938	18.853	19.050	19.117	2.834	326	9.131	69.311	
BASILICATA	296	979	293	282.476	113.550	34.000	34.354	34.396	5.105	569	16.256	124.680	
Catanzaro	266	650	213	175.127	75.962	22.885	23.056	22.956	3.290	444	11.180	83.811	
Cosenza	212	629	189	170.042	55.213	16.557	16.740	16.714	2.290	334	8.235	60.870	
Reggio di Calabria	200	373	127	150.876	66.112	19.825	19.977	19.936	2.287	382	9.935	72.342	
CALABRIA	678	1.652	529	496.045	197.287	59.267	59.773	59.606	7.867	1.160	29.350	217.023	
Agrigento	77	290	87	104.093	79.425	23.791	26.236	23.868	3.581	515	12.135	90.126	
Caltanissetta	29	108	39	63.285	61.784	18.519	19.133	18.466	2.877	447	9.701	69.143	
Catania	57	256	77	165.385	113.328	33.752	33.878	33.840	4.806	687	16.522	123.485	
Enna	33	154	26	90.545	91.032	18.603	18.582	18.574	2.784	420	8.708	67.671	
Messina	162	444	133	242.091	76.518	22.936	23.259	23.233	3.187	494	11.732	84.841	
Palermo	210	1.084	335	306.706	150.477	45.122	39.647	45.432	6.786	759	23.114	160.860	
Ragusa	29	170	51	60.186	48.035	14.397	14.477	14.450	2.161	211	6.942	52.638	
Siracusa	49	202	61	71.408	86.819	25.478	25.602	25.623	3.813	576	12.656	93.748	
Trapani	64	284	85	127.134	93.344	28.003	28.099	28.088	4.207	549	14.467	103.413	
SICILIA	710	2.992	894	1.230.833	800.762	230.801	228.913	231.574	34.202	4.658	115.977	845.925	
Cagliari	341	546	163	175.534	50.784	15.231	15.915	15.396	2.312	265	7.746	56.865	
Nuoro	111	190	59	91.912	14.025	4.205	6.312	6.300	745	98	3.168	20.828	
Sassari	59	601	180	76.132	41.748	9.566	12.727	12.702	1.049	209	5.357	41.610	
SARDEGNA	511	1.337	402	343.578	106.557	29.002	34.954	34.398	4.106	572	16.271	119.303	
ITALIA	14.164	67.033	18.351	11411.819	8.325.878	2.201.636	2.234.182	2.195.481	288.204	22.594	805.077	7.747.224	

Segue: Tav. 262 — Imposta fondiaria sui terreni
 B — RUOLI PRINCIPALI E SUPPLETIVI DELL'ANNO 1947 E DEGLI ANNI PRECEDENTI
 Migliaia di lire, salvo diversa indicazione

PROVINCIE — REGIONI	ENTI			P R I V A T I								Totale
	ARTI- COLI DI RUOLO	REDDITO IMPO- NIBILE	IMPOSTA ERARIALE	ARTI- COLI DI RUOLO	REDDITO IMPO- NIBILE	Imposta erariale	Sovrimposta		Addizio- nale E.C.A.	Aggi di riscossione		
							provin- ciale	comunale		provin- ciali	comunali	
Numero	Numero	Numero	Numero	Numero	Numero	Numero	Numero	Numero	Numero	Numero	Numero	
Alessandria	204	857	975	174.269	140.044	130.975	169.419	169.081	23.371	486	27.611	520.943
Asti	62	259	280	114.624	85.651	73.709	103.298	96.773	13.658	400	16.280	304.118
Cuneo	233	1.825	2.032	277.218	171.683	157.245	208.626	200.386	28.079	986	35.707	631.029
Novara	135	367	378	159.971	70.648	66.902	85.388	65.638	10.851	408	10.949	240.136
Torino	351	959	928	415.267	157.057	133.173	193.313	104.320	21.442	695	32.830	485.773
Vercelli	90	290	310	149.164	99.451	101.629	119.521	56.456	13.825	587	13.562	305.580
PIEMONTE	1.075	4.557	4.903	1.290.513	724.534	663.633	879.565	692.654	111.226	3.562	136.939	2.487.579
VALLE D'AOSTA	83	18	8	73.430	8.787	3.099	5.140	9.491	884	27	1.844	20.485
Bergamo	96	428	257	93.247	71.845	71.918	86.945	57.148	10.752	337	12.474	239.574
Brescia	172	439	283	118.228	152.099	161.556	183.310	110.870	22.760	958	25.972	505.426
Como	170	114	71	139.546	32.774	25.616	38.878	32.127	4.819	277	6.603	108.320
Cremona	117	468	281	34.113	138.317	157.452	166.875	89.617	20.659	1.483	19.643	455.729
Mantova	162	1.313	788	40.447	143.238	163.249	139.215	173.357	23.791	816	25.372	525.800
Milano	277	1.237	629	84.877	196.168	217.623	237.485	145.341	29.866	925	30.671	661.911
Pavia	238	538	322	115.814	166.794	178.120	201.235	200.798	28.953	1.348	28.248	638.702
Sondrio	90	62	33	110.245	15.796	9.530	19.068	19.029	2.373	297	4.612	54.909
Varese	139	271	163	110.072	26.615	20.066	32.312	22.309	3.709	141	4.363	82.900
LOMBARDIA	1.461	4.870	2.827	846.582	943.646	1.005.130	1.105.323	850.596	147.682	6.582	157.958	3.273.271
Bolzano	289	582	147	47.363	48.296	22.128	51.003	29.611	5.092	36	11.489	119.359
Trento	227	801	481	175.291	49.612	29.029	61.597	48.880	7.940	478	16.554	164.478
TRENTINO-ALTO ADIGE	516	1.383	628	222.654	97.908	51.157	112.800	78.491	13.032	514	28.043	283.837
Belluno	51	256	153	88.218	15.481	9.622	21.250	18.285	2.436	166	6.625	58.384
Padova	414	1.226	1.313	74.632	146.225	157.632	176.984	175.486	25.340	1.404	37.943	574.789
Rovigo	113	1.004	1.205	42.073	100.210	112.576	121.483	121.872	17.637	982	31.709	406.259
Treviso	201	900	716	98.287	122.392	125.740	148.158	147.864	20.966	708	37.121	480.557
Venezia	192	1.162	868	34.605	97.205	108.576	118.501	117.046	17.041	781	32.121	394.066
Verona	205	1.010	605	91.913	131.838	137.447	159.602	158.739	22.667	1.343	36.640	516.438
Vicenza	210	756	708	124.225	101.816	97.141	123.058	118.964	16.766	877	31.421	388.227
VENETO	1.386	6.314	5.568	553.953	715.167	748.734	869.036	858.256	122.853	6.261	213.580	2.818.720
Gorizia	50	652	130	36.219	38.857	549	183	690	26	5	124	1.577
Udine	455	1.606	1.559	294.515	151.550	137.624	183.209	181.774	19.578	848	41.288	564.321
FRIULI-VENEZIA GIULIA	505	2.258	1.689	330.734	190.407	138.173	183.392	182.464	19.604	853	41.412	565.898
Genova	158	637	379	89.597	24.125	18.441	29.771	29.623	3.875	130	6.345	88.185
Imperia	161	146	87	113.383	16.934	12.180	20.391	18.737	2.469	234	5.200	59.211
La Spezia	46	146	88	44.789	12.971	10.394	15.772	15.561	1.796	89	4.051	47.663
Savona	92	375	225	55.630	18.566	14.829	22.762	22.605	2.976	142	5.027	68.341
LIGURIA	457	1.304	779	303.399	72.596	55.844	88.696	86.526	11.116	595	20.623	263.400
Bologna	244	1.332	1.468	53.453	168.492	181.290	191.456	189.082	28.057	721	38.318	628.924
Ferrara	112	952	1.125	15.569	118.717	139.436	150.099	152.500	22.102	997	41.211	506.345
Forlì	109	590	716	41.371	84.156	94.870	101.632	101.321	14.891	1.103	27.239	341.056
Modena	106	617	734	57.819	114.564	127.497	138.455	138.179	20.207	1.344	27.768	453.450
Parma	72	446	515	72.752	105.645	117.207	125.271	84.081	16.328	1.424	22.886	367.197
Piacenza	57	622	740	62.508	80.781	83.444	92.144	65.514	12.055	563	14.269	267.989
Ravenna	123	840	988	26.470	145.508	126.415	131.087	131.014	19.378	609	21.010	429.513
Reggio nell'Emilia	72	576	686	59.560	98.862	108.932	118.529	118.360	17.290	1.028	20.110	384.249
EMILIA-ROMAGNA	895	5.975	6.972	389.502	916.725	979.091	1.048.673	980.051	150.308	7.789	212.811	3.378.723
Arezzo	61	406	483	40.275	60.150	65.614	72.812	74.056	10.568	522	15.685	239.257
Firenze	116	959	1.141	38.985	84.004	95.528	102.035	101.853	14.750	308	24.422	338.896
Grosseto	39	2.542	2.267	38.510	16.845	69.433	76.779	76.630	10.927	1.100	19.288	254.157
Livorno	77	963	1.153	17.072	26.493	29.563	33.013	32.948	4.660	282	8.770	109.236
Lucca	62	315	362	109.915	25.298	20.223	30.781	30.720	4.057	248	10.256	96.285
Massa-Carrara	73	64	39	77.420	12.008	8.994	14.450	14.421	1.888	217	5.016	44.986
Pisa	94	3.261	3.913	30.860	51.392	56.096	65.635	65.505	9.015	392	15.742	212.385
Pistoia	43	252	267	43.183	20.703	20.195	25.592	25.541	2.720	210	7.701	81.959
Siena	52	321	380	19.590	62.451	71.658	75.438	77.609	11.244	512	16.433	252.894
TOSCANA	617	9.033	10.005	415.810	359.344	437.304	496.535	499.283	69.829	3.791	123.313	1.630.055

Segue: TAV. 262 — Imposta fondiaria sui terreni

Segue: B — RUOLI PRINCIPALI E SUPPLETIVI DELL'ANNO 1947 E DEGLI ANNI PRECEDENTI

Migliaia di lire, salvo diversa indicazione

PROVINCIE REGIONI	ENTI			PRIVATI									Totale
	ARTI- COLI DI RUOLO	REDDITO IMPO- NIBILE	IMPOSTA ERARIALE	ARTI- COLI DI RUOLO	REDDITO IMPO- NIBILE	CARICO TRIBUTARIO					Totale		
						Imposta erariale	Sovrimposta		Addizio- nale E.C.A.	Aggi di riscossione			
Numero			Numero			provin- ciale	comunale		provin- ciali	comunali			
Perugia	80	311	353	92 885	90 321	97 048	108.953	95.434	15.047	1.238	28.959	346.679	
Terni	57	137	160	35.685	23.452	24.032	28.356	21.236	3.668	303	7.972	85.567	
UMBRIA	137	448	513	128.571	113.773	121.080	137.309	116.670	18.715	1.541	36.931	452.246	
Ancona	59	157	179	35.509	68.449	76.087	82.492	82.327	11.948	652	19.339	272.845	
Ascoli Piceno	119	121	137	40.725	61.008	65.456	73.923	73.814	9.689	1.346	17.947	242.175	
Macerata	59	107	83	38.867	78.412	87.100	95.310	95.125	12.086	1.299	22.010	312.930	
Pesaro e Urbino	68	232	189	41.298	65.710	71.380	83.202	81.472	11.283	1.580	25.608	274.525	
MARCHE	305	617	588	156.399	273.579	300.023	334.927	332.739	45.006	4.877	84.904	1.102.475	
Frosinone	96	117	70	182.018	43.118	32.192	43.789	43.601	5.508	696	14.801	140.587	
Latina	119	530	311	89.017	38.125	33.163	44.298	44.108	5.647	351	16.503	144.070	
Rieti	63	127	76	77.754	29.531	23.997	35.639	35.591	4.744	292	13.416	113.679	
Roma	195	3.625	2.141	165.746	151.862	127.680	163.674	147.736	21.441	1.511	50.367	512.409	
Viterbo	63	148	89	61.311	57.258	60.568	69.813	58.763	9.285	460	22.000	220.889	
LAZIO	536	4.547	2.687	575.846	319.894	277.600	357.213	329.799	46.625	3.310	117.087	1.131.634	
Campobasso	153	288	225	214.907	52.941	38.828	64.578	62.704	8.292	1.110	21.583	197.095	
Chieti	28	79	90	155.513	41.609	32.272	50.566	50.490	6.657	940	17.339	158.264	
L'Aquila	207	195	154	223.695	39.434	25.405	47.588	46.039	5.933	664	15.601	141.230	
Pescara	101	166	136	68.513	33.862	31.999	40.867	40.698	5.650	626	12.911	132.751	
Teramo	74	144	167	55.505	50.570	50.396	60.916	54.417	8.264	765	20.436	195.194	
ABRUZZI E MOLISE	563	872	773	718.133	218.416	178.900	264.515	254.348	34.796	4.105	87.870	824.534	
Avellino	125	136	112	183.752	58.742	47.289	70.826	67.682	9.275	1.018	20.802	216.892	
Benevento	52	159	172	125.070	51.646	42.743	62.357	62.154	8.329	1.020	21.632	198.235	
Caserta	124	1.263	1.589	131.838	125.577	124.215	150.881	143.478	20.712	1.188	52.009	492.483	
Napoli	268	1.629	1.904	124.218	113.621	112.127	138.036	137.798	19.247	1.076	48.188	456.472	
Salerno	257	1.676	2.143	239.417	99.606	89.933	122.222	115.905	16.226	1.026	40.851	386.163	
CAMPANIA	826	4.863	5.920	804.295	449.192	416.307	544.322	527.017	73.789	5.328	183.482	1.750.245	
Bari	99	569	548	284.474	188.217	169.791	226.399	225.966	31.048	2.137	57.079	712.420	
Brindisi	34	233	246	79.023	87.924	85.149	95.035	104.358	14.238	1.536	35.925	336.241	
Foggia	130	1.551	1.639	137.586	186.137	197.261	225.493	225.047	32.202	1.592	60.386	741.981	
Lecce	73	155	176	142.196	113.368	112.450	135.576	135.310	19.133	1.336	45.676	449.481	
Taranto	60	804	960	80.903	72.234	69.356	87.833	83.459	11.927	964	28.167	281.706	
PUGLIA	396	3.312	3.569	724.182	647.830	634.007	770.336	774.140	108.548	7.565	227.233	2.521.829	
Matera	75	436	315	67.556	50.792	51.952	61.500	61.371	8.694	908	20.630	205.055	
Potenza	223	543	654	216.553	62.946	57.070	76.203	74.437	10.323	1.147	25.242	245.422	
BASILICATA	298	979	939	284.109	113.738	109.022	137.703	135.808	19.017	2.055	46.872	450.477	
Catanzaro	269	652	588	174.880	65.837	73.629	89.364	83.534	12.292	1.646	34.217	294.682	
Cosenza	214	642	604	171.312	54.991	48.147	66.493	66.402	8.965	1.239	24.551	215.797	
Reggio di Calabria	204	375	317	150.934	65.941	65.546	80.850	79.532	11.806	1.468	35.439	274.641	
CALABRIA	687	1.669	1.509	497.156	186.769	187.322	236.707	229.468	33.063	4.353	94.207	785.120	
Agrigento	90	294	320	118.053	70.365	74.590	96.958	95.730	13.077	1.845	34.739	316.939	
Caltanissetta	31	109	123	61.752	61.610	61.211	74.149	73.804	10.432	1.608	30.002	251.206	
Catania	57	218	254	166.619	114.732	113.836	140.407	133.700	19.364	2.595	50.434	460.336	
Enna	33	251	69	92.551	134.487	61.577	74.138	74.092	10.483	1.523	24.381	246.194	
Messina	161	444	512	245.588	76.132	68.435	92.152	91.777	12.728	1.728	34.813	301.633	
Palermo	149	1.084	1.175	307.042	152.424	140.791	184.719	180.167	29.070	2.743	69.129	606.619	
Ragusa	32	170	188	63.453	48.166	47.398	56.819	57.744	8.130	777	19.885	190.753	
Siracusa	50	210	248	72.234	87.004	89.632	110.466	102.311	14.573	2.153	48.497	367.632	
Trapani	64	328	368	128.993	92.938	87.156	111.854	111.645	15.498	1.954	37.621	365.728	
SICILIA	667	3.108	3.257	1.256.285	837.858	744.626	941.662	920.970	133.355	16.926	349.501	3.107.040	
Cagliari	345	554	332	177.852	50.632	43.393	63.469	55.555	8.062	977	23.762	195.218	
Nuoro	113	190	114	92.829	22.958	20.361	27.845	27.790	3.473	410	10.935	90.814	
Sassari	114	592	355	47.417	41.733	38.148	50.737	50.842	6.892	862	19.557	167.038	
SARDEGNA	572	1.336	801	318.098	115.323	101.902	142.051	134.187	18.427	2.249	54.254	453.070	
ITALIA	11.982	57.513	53.965	9.889.651	7.305.536	7.152.954	8.655.705	7.992.957	1.177.875	82.283	2.218.864	27.280.638	

Segue: Tav. 262 — Imposta fondiaria sui terreni
 C — RUOLI PRINCIPALI E SUPPLETIVI DELL'ANNO 1948 E DEGLI ANNI PRECEDENTI
 Migliaia di lire, salvo diversa indicazione

PROVINCIE — REGIONI	ENTI			PRIVATI									Totale
	ARTI- COLI DI RUOLO	REDDITO IMPO- NIBILE	IMPOSTA ERARIALE	ARTI- COLI DI RUOLO	REDDITO IMPO- NIBILE	CARICO TRIBUTARIO			Aggi di riscossione				
						Imposta erariale	Sovrimposta		Addizio- nale E.C.A.	provin- ciali	comunali		
Numero	Numero	Numero	Numero	Numero	Numero	provin- ciale	comunale	E.C.A.	provin- ciali	comunali			
Alessandria	205	849	973	174.740	139.948	130.832	211.766	179.618	25.973	552	27.933	576.674	
Asti	63	261	301	115.737	85.671	73.618	103.367	103.161	13.976	387	14.830	309.339	
Cuneo	219	1.783	2.140	271.883	171.007	154.511	311.431	203.542	33.174	1.248	38.301	742.207	
Novara	142	368	412	161.108	70.880	67.114	128.111	82.878	13.841	523	12.870	305.337	
Torino	350	966	1.042	415.411	156.908	132.640	284.234	226.896	31.987	898	43.945	720.600	
Vercelli	90	290	328	149.415	99.428	99.368	153.937	102.388	17.762	674	15.484	389.613	
PIEMONTE	1.069	4.517	5.196	1.288.294	723.842	658.083	1.192.846	898.483	136.713	4.282	153.363	3.043.770	
VALLE D'AOSTA	83	19	16	73.060	8.785	3.100	10.586	9.580	1.160	45	2.185	26.656	
Bergamo	97	429	515	94.323	72.811	70.318	86.940	86.562	12.140	340	12.719	269.019	
Brescia	168	415	624	117.830	152.591	162.108	184.146	179.480	26.287	969	27.092	580.082	
Como	568	119	142	133.206	31.858	24.885	59.205	37.238	6.049	361	7.553	135.291	
Cremona	119	468	550	33.998	138.588	157.862	167.201	186.864	25.542	1.518	22.153	561.140	
Mantova	175	1.352	850	40.809	143.276	163.200	173.893	173.487	25.529	906	24.751	561.766	
Milano	1.288	1.244	1.475	84.525	196.256	217.732	237.574	304.754	37.822	937	35.511	834.330	
Pavia	232	30.418	605	119.050	134.453	177.996	301.427	198.582	33.795	1.694	29.952	743.446	
Sondrio	90	267	52	110.281	15.471	10.080	19.400	19.325	2.430	306	4.274	55.815	
Varese	133	273	106	110.710	31.382	20.010	40.385	32.257	4.608	162	4.965	102.387	
LOMBARDIA	2.870	34.985	4.919	844.732	916.686	1.004.191	1.270.171	1.218.549	174.202	7.193	168.970	8.843.276	
Bolzano	294	590	284	46.789	46.922	21.342	57.129	50.998	6.407	38	13.179	149.093	
Trento	208	797	547	173.637	48.904	26.052	76.989	49.328	7.523	536	16.114	176.542	
TRENTINO-ALTO ADIGE	502	1.387	831	220.426	95.826	47.394	134.118	100.326	13.930	574	29.293	325.635	
Belluno	74	262	160	106.809	17.101	8.218	20.878	27.069	2.800	160	6.667	65.792	
Padova	406	1.227	1.415	75.285	146.436	157.934	265.772	179.031	31.338	1.768	40.762	676.605	
Rovigo	148	1.018	1.201	42.568	99.335	112.569	123.081	121.508	17.657	988	28.933	404.736	
Treviso	206	918	1.086	98.499	122.027	125.052	147.813	147.518	20.894	705	33.639	475.621	
Venezia	195	1.174	373	33.958	100.245	112.141	122.652	137.297	18.395	810	30.270	421.565	
Verona	186	1.007	1.212	92.475	131.615	135.947	238.245	178.387	27.458	1.687	40.358	622.082	
Vicenza	220	681	786	125.459	100.418	97.170	185.429	119.598	19.995	1.120	33.863	457.175	
VENETO	1.435	6.287	6.233	575.053	717.177	749.031	1.103.870	910.408	138.537	7.238	214.492	3.123.576	
Gorizia	89	467	236	27.511	25.897	7.158	10.728	10.711	1.404	85	2.967	33.053	
Udine	462	1.264	1.487	296.095	150.618	137.380	246.754	324.535	35.300	1.028	53.752	798.749	
FRIULI-VENEZIA GIULIA	551	1.731	1.723	323.606	176.515	144.538	257.482	335.246	36.704	1.113	56.719	831.802	
Genova	155	652	1.744	90.603	24.038	18.325	29.688	31.246	3.855	128	5.803	89.045	
Imperia	161	147	141	130.496	17.646	11.945	20.687	20.139	2.621	231	4.698	60.321	
La Spezia	49	150	169	44.817	12.967	10.367	15.772	15.741	2.075	90	3.728	47.773	
Savona	94	376	1.045	55.771	18.566	14.800	22.765	26.278	3.151	143	5.083	72.220	
LIGURIA	459	1.325	3.099	321.687	73.217	55.437	88.912	93.404	11.702	592	19.312	269.359	
Bologna	210	1.006	1.165	41.565	156.542	181.709	290.933	208.516	33.891	912	42.096	758.057	
Ferrara	118	949	1.138	16.003	118.459	139.094	256.939	157.136	27.566	1.355	46.480	628.570	
Forlì	111	590	708	41.551	83.843	92.119	101.935	101.732	14.731	895	24.560	335.972	
Modena	109	652	773	58.425	131.920	127.252	138.411	141.431	20.276	1.344	28.042	456.756	
Parma	699	416	499	62.797	102.617	115.195	128.009	127.799	18.477	1.435	23.544	414.459	
Piacenza	46	339	409	62.840	81.753	84.033	92.155	91.971	13.407	569	14.367	296.502	
Ravenna	118	828	1.663	19.685	100.529	116.429	121.345	121.115	17.844	562	18.107	395.402	
Reggio nell'Emilia	80	466	551	59.342	97.627	108.319	117.904	117.713	17.131	1.022	18.168	380.257	
EMILIA-ROMAGNA	1.491	5.246	6.906	362.208	873.290	964.150	1.247.631	1.067.413	163.323	8.094	215.364	3.665.975	
Arezzo	61	407	482	40.558	71.198	65.528	90.790	103.163	12.890	592	17.234	290.197	
Firenze	124	962	1.188	38.595	91.776	94.754	101.961	101.758	14.967	303	23.488	337.231	
Grosseto	39	2.083	2.495	38.800	70.215	69.642	76.969	76.807	10.938	1.103	19.848	255.307	
Livorno	79	955	1.143	17.249	30.200	29.513	49.429	35.085	5.551	355	9.511	129.444	
Lucca	71	349	421	112.580	43.088	20.603	47.108	48.860	5.684	331	12.972	135.558	
Massa-Carrara	81	67	76	77.203	11.924	8.860	14.418	14.389	1.484	209	4.355	43.715	
Pisa	98	3.273	3.894	31.310	65.067	55.849	65.542	65.417	8.886	395	14.422	210.511	
Pistoia	55	288	299	43.570	29.475	19.404	25.190	86.877	6.512	220	13.162	151.365	
Siena	53	318	380	20.160	68.452	71.643	75.783	77.363	11.201	507	15.336	251.833	
TOSCANA	661	8.702	10.378	420.025	481.395	435.796	547.190	609.719	78.113	4.015	130.328	1.805.161	

Segue: Tav. 262 — Imposta fondiaria sui terreni

Segue: C — RUOLI PRINCIPALI E SUPPLETIVI DELL'ANNO 1948 E DEGLI ANNI PRECEDENTI
Migliaia di lire, salvo diversa indicazione

PROVINCIE — REGIONI	ENTI			P R I V A T I								
	ARTI- COLI DI RUOLO	REDDITO IMPO- NIBILE	IMPOSTA ERARIALE	ARTI- COLI DI RUOLO	REDDITO IMPO- NIBILE	CARICO TRIBUTARIO					Totale	
						Imposta erariale	Sovrimposta		Addizio- nale E.C.A.	Aggi di riscossione		
Numero			Numero				provin- ciale	comunale			provin- ciali	comunali
Perugia	82	311	410	93.641	110.606	95.536	108.862	109.808	15.670	1.232	26.986	358.094
Terni	61	139	154	35.860	27.064	23.909	28.308	28.251	4.004	304	7.930	92.706
UMBRIA	143	450	564	129.501	137.670	119.445	137.170	138.059	19.674	1.536	34.916	450.800
Ancona	49	157	145	35.142	68.611	75.949	82.706	155.103	15.659	662	22.840	352.919
Ascoli Piceno	120	130	131	44.869	73.042	64.775	120.552	96.423	14.066	1.795	25.316	322.927
Macerata	59	107	151	39.192	78.591	86.189	94.458	104.629	14.249	1.053	20.542	321.120
Pesaro e Urbino	74	246	331	41.564	65.538	71.232	97.252	81.464	12.454	1.719	24.620	288.741
MARCHE	302	640	758	160.767	285.782	298.145	394.968	437.619	56.428	5.229	93.318	1.285.707
Frosinone	84	117	108	184.264	43.407	34.919	52.285	52.181	5.862	818	15.910	161.975
Latina	112	511	602	74.393	35.509	32.550	43.734	47.239	6.113	346	14.836	144.818
Rieti	52	38	38	73.704	27.314	21.548	35.605	35.544	4.616	284	11.590	109.187
Roma	196	3.906	4.546	160.412	117.041	125.876	223.271	178.021	25.702	1.455	52.515	606.840
Viterbo	64	157	169	62.127	57.190	60.404	103.258	82.137	11.835	581	26.129	284.344
LAZIO	508	4.729	5.463	554.900	280.461	275.297	458.153	395.122	54.128	3.484	120.980	1.307.164
Campobasso	159	288	237	208.511	53.755	34.463	97.021	66.302	9.865	1.407	22.964	232.022
Chieti	23	79	89	139.525	42.244	31.855	63.258	50.848	7.282	1.076	16.997	171.326
L'Aquila	204	215	130	213.354	36.091	24.080	46.913	46.554	5.915	653	13.123	137.238
Pescara	99	167	184	70.393	33.881	31.608	40.939	43.122	5.782	615	11.797	133.843
Teramo	61	144	165	56.359	50.656	49.864	60.973	60.886	8.561	753	18.861	199.898
ABRUZZI E MOLISE	546	893	805	688.142	216.627	171.870	309.114	267.712	37.385	4.504	83.742	874.327
Avellino	638	137	142	183.878	52.682	47.114	88.655	69.277	10.229	1.167	20.389	236.831
Benevento	54	160	175	127.416	52.047	42.757	62.635	64.789	8.463	1.027	19.447	199.118
Caserta	127	1.291	1.693	132.066	124.038	123.685	151.781	153.578	21.278	1.187	48.344	499.853
Napoli	275	1.680	2.029	121.580	112.752	110.992	137.497	137.458	19.084	1.125	43.709	449.865
Salerno	262	1.678	3.686	240.232	97.586	89.334	122.376	120.859	16.392	1.026	37.283	387.270
CAMPANIA	1.356	4.946	7.725	805.172	439.105	413.882	562.944	545.961	75.446	5.532	169.172	1.772.937
Bari	104	549	749	291.789	188.577	169.396	226.793	299.987	34.728	2.165	58.759	791.828
Brindisi	34	244	293	81.240	88.857	86.463	107.073	106.707	14.962	1.743	30.161	347.109
Foggia	132	1.556	1.903	137.305	186.196	196.527	227.743	225.018	32.277	1.598	53.630	736.793
Lecce	76	156	176	142.957	112.885	112.370	203.581	137.880	22.632	1.693	48.908	527.064
Taranto	64	803	950	81.148	72.164	69.285	131.492	115.269	15.672	1.334	33.539	366.591
PUGLIA	410	3.308	4.071	734.440	648.679	634.041	896.682	884.861	120.271	8.538	224.997	2.769.385
Matera	75	435	511	69.727	50.035	52.119	62.047	68.508	9.077	924	19.336	212.011
Potenza	466	872	548	218.060	61.850	45.427	76.340	76.187	9.833	1.053	22.081	230.921
BASILICATA	541	1.307	1.059	237.787	111.885	97.546	188.387	144.695	18.910	1.977	41.417	442.932
Catanzaro	257	652	831	185.305	77.160	73.237	91.752	93.907	12.862	1.670	31.180	304.608
Cosenza	212	697	789	171.490	55.013	46.575	67.147	66.778	8.942	1.228	22.475	213.145
Reggio di Calabria	206	378	539	151.685	65.214	65.543	94.735	83.922	12.127	1.621	30.390	288.338
CALABRIA	685	1.727	2.159	508.480	197.387	185.355	253.634	244.697	33.931	4.519	84.045	806.091
Agrigento	100	294	466	119.575	79.364	74.010	97.110	95.547	13.301	1.844	32.757	314.569
Caltanissetta	29	109	175	64.059	61.418	60.693	97.487	82.192	11.978	1.874	29.809	284.033
Catania	55	231	265	166.198	115.929	110.821	232.803	182.214	25.259	3.614	60.926	616.637
Enna	34	90	103	93.533	62.151	61.278	74.266	74.225	10.477	1.533	22.671	244.450
Messina	158	456	512	243.709	73.714	65.059	92.583	128.383	14.017	1.719	32.969	334.730
Palermo	153	1.085	1.302	313.692	153.899	135.009	554.249	209.122	44.580	5.724	108.695	1.057.379
Ragusa	29	193	230	63.157	48.124	47.389	61.685	57.727	8.274	798	18.323	194.196
Siracusa	48	209	248	73.280	89.476	92.477	157.706	130.945	19.014	2.827	45.199	448.168
Trapani	63	331	386	131.635	92.950	86.768	112.161	138.756	16.845	1.963	42.199	398.692
SICILIA	669	2.998	3.687	1.268.838	777.025	733.504	1.480.050	1.099.111	164.745	21.896	393.548	3.892.854
Cagliari	351	596	642	179.635	111.912	43.634	64.228	61.451	8.364	987	21.249	199.913
Nuoro	115	228	229	93.801	23.262	20.394	28.033	27.977	3.792	404	9.438	90.038
Sassari	171	596	660	77.582	41.991	38.431	51.227	51.126	7.034	869	17.409	166.096
SARDEGNA	637	1.420	1.531	351.018	177.165	102.459	143.488	140.554	19.190	2.260	48.096	456.047
ITALIA	14.923	86.617	67.123	9.918.136	7.338.519	7.093.264	10.627.396	9.541.429	1.354.492	92.616	2.284.257	30.993.454

Segue: TAV. 262 — Imposta fondiaria sui terreni
 D — RUOLI PRINCIPALI E SUPPLETTIVI DELL'ANNO 1949 E DEGLI ANNI PRECEDENTI
 Migliaia di lire, salvo diversa indicazione

PROVINCIE — REGIONI	ENTI			P R I V A T I								
	ARTI- COLI DI RUOLO Nu- mero	RED- DITO IMPO- NIBILE	IM- POSTA ERA- RIALE	ARTICOLI DI RUOLO Numero	REDDITO IMPO- NIBILE	CARICO TRIBUTARIO					Totale	
						Imposta erariale	Sovrimposta		Addizio- nale E.C.A.	Aggi di riscossione		
							provinciale	comunale		provinciali		comunali
Alessandria	210	911	1.090	175.872	139.747	167.480	211.451	185.002	28.047	610	27.269	619.859
Asti	63	261	314	117.332	85.596	102.699	206.223	105.072	20.652	692	20.177	455.515
Cuneo	460	3.752	2.250	552.682	341.550	194.443	364.564	200.431	37.657	1.492	38.581	837.168
Novara	143	368	442	162.868	70.766	83.048	175.429	87.728	17.232	689	14.567	378.693
Torino	359	1.000	1.082	419.660	157.030	179.307	521.422	194.717	44.525	1.490	55.955	997.416
Vercelli	92	290	341	150.410	99.418	116.410	245.507	108.755	23.483	964	19.055	514.174
PIEMONTE	1.327	6.582	5.519	1.578.824	894.107	848.387	1.724.596	881.705	171.596	5.937	175.604	3.802.825
VALLE D'AOSTA	84	19	17	73.691	8.789	4.340	10.591	9.563	1.221	49	2.077	27.841
Bergamo	222	398	485	94.527	72.397	82.633	87.313	87.046	12.802	366	12.127	282.287
Brescia	170	607	729	121.479	148.979	178.729	272.745	189.609	32.036	1.257	29.890	704.266
Como	162	111	3.898	134.912	31.821	36.068	88.808	36.047	8.025	531	9.006	178.485
Cremona	120	468	561	34.203	138.611	166.333	411.585	200.328	38.807	2.643	30.571	850.267
Mantova	170	1.349	1.618	49.341	143.135	171.762	208.466	173.380	27.681	1.020	24.155	606.464
Milano	293	1.259	1.511	87.203	196.321	235.463	1.014.663	246.597	75.971	2.516	62.037	1.637.247
Pavia	232	847	595	119.308	166.388	199.646	336.549	211.147	37.261	1.940	29.754	816.297
Sondrio	92	66	68	111.448	16.078	16.377	19.412	19.056	2.732	370	4.301	62.248
Varese	160	322	331	110.828	26.582	31.869	40.411	32.277	5.190	194	5.049	114.990
LOMBARDIA	1.621	5.427	9.796	863.249	940.312	1.118.880	2.479.952	1.195.487	240.505	10.837	206.890	5.252.551
Bolzano	305	606	484	47.215	12.319	14.745	57.043	50.443	6.061	35	10.800	139.127
Trento	218	800	527	175.647	28.064	33.668	77.085	51.560	8.031	576	15.052	185.972
TRENTINO-ALTO ADIGE	523	1.406	1.011	222.862	40.383	48.413	134.128	102.003	14.092	611	25.852	325.099
Belluno	79	262	160	106.586	17.345	13.008	31.354	36.173	3.963	243	8.246	92.987
Padova	407	1.223	1.468	75.333	146.416	175.621	423.562	243.073	41.827	2.499	51.316	937.898
Rovigo	147	1.018	1.221	43.017	100.733	120.417	182.702	139.957	21.980	1.268	32.286	498.610
Treviso	204	941	1.136	100.288	122.315	146.759	369.987	180.444	34.630	1.323	50.216	783.359
Venezia	192	1.201	762	34.390	105.318	126.142	161.060	145.359	21.407	988	31.661	486.617
Verona	201	1.011	1.214	93.338	129.333	155.116	417.027	215.953	39.159	2.567	52.105	881.927
Vicenza	218	512	568	127.891	120.569	115.373	222.904	138.266	23.726	1.339	35.776	537.384
VENETO	1.448	6.168	6.529	580.843	724.029	852.436	1.808.596	1.099.225	186.692	10.227	261.606	4.218.782
Gorizia	12	47	46	19.609	13.582	8.838	10.449	9.500	1.410	93	2.564	32.854
Udine	—	—	—	309.262	152.269	179.274	277.407	245.513	34.434	1.201	48.347	786.176
FRIULI-VENEZIA GIULIA	12	47	46	328.871	165.851	188.112	287.856	255.013	35.844	1.294	50.911	819.030
Genova	167	657	782	91.401	24.088	27.092	88.806	40.966	7.665	309	10.419	175.257
Imperia	165	151	217	115.030	16.461	19.752	19.975	19.710	2.954	286	4.723	67.400
La Spezia	50	150	180	45.507	12.970	15.347	31.518	15.744	3.102	160	5.003	70.874
Savona	94	380	456	56.099	18.531	21.638	36.365	41.163	4.841	762	7.221	111.990
LIGURIA	476	1.338	1.635	308.037	72.050	83.829	176.664	117.583	18.562	1.517	27.366	425.521
Bologna	213	1.218	1.474	40.739	160.534	191.443	375.377	217.382	39.260	1.097	44.219	868.778
Ferrara	121	968	1.546	17.267	120.409	143.544	280.388	224.064	32.093	1.459	46.981	728.529
Forlì	111	599	718	42.448	83.304	100.501	254.587	194.347	27.302	1.643	41.108	619.488
Modena	109	660	359	59.172	111.594	132.954	276.344	167.738	28.806	2.051	32.216	640.109
Parma	78	295	354	70.119	105.438	123.626	127.648	127.415	18.917	1.438	21.287	420.331
Piacenza	78	342	411	62.564	76.259	91.497	114.072	98.944	15.179	662	15.060	335.414
Ravenna	117	812	1.638	119.944	101.198	121.147	122.491	122.389	18.203	576	16.656	401.462
Reggio nell'Emilia	92	460	551	59.847	95.190	114.229	145.836	149.478	20.383	1.178	19.813	450.917
EMILIA-ROMAGNA	919	5.354	7.051	372.100	853.926	1.018.941	1.696.743	1.301.757	200.143	10.104	237.340	4.465.028
Arezzo	62	409	491	40.935	60.158	71.943	203.006	143.610	20.783	1.035	25.075	465.452
Firenze	131	991	1.561	39.898	83.563	100.230	203.898	175.587	23.743	475	34.352	538.285
Grosseto	39	2.084	2.501	39.613	61.866	73.456	109.359	77.921	12.749	1.357	20.517	295.359
Livorno	76	955	1.146	17.552	26.662	31.983	94.708	39.800	8.091	566	12.595	187.743
Lucca	72	349	419	113.220	25.918	31.036	82.621	62.956	8.803	555	17.312	203.283
Massa-Carrara	85	75	90	79.613	11.938	13.951	43.262	27.813	4.365	528	8.625	98.548
Pisa	96	3.025	3.630	32.078	51.480	61.760	133.981	97.946	13.490	628	18.839	326.644
Pistoia	59	288	307	43.914	20.667	23.961	75.430	87.910	9.255	472	16.805	213.833
Stena	53	317	378	20.348	62.407	74.134	150.707	139.219	18.126	778	22.435	405.399
TOSCANA	673	8.498	10.523	427.171	404.659	482.454	1.096.972	852.762	119.405	6.394	176.559	2.734.546

Segue: TAV. 262 — Imposta fondiaria sui terreni

Segue: D — RUOLI PRINCIPALI E SUPPLETIVI DELL'ANNO 1949 E DEGLI ANNI PRECEDENTI

Migliaia di lire, salvo diversa indicazione

PROVINCIE — REGIONI	ENTI			P R I V A T I								
	ARTI- COLI DI RUOLO Nu- mero	RED- DITO IMPO- NIBILE	IM- POSTA ERA- RIALE	ARTICOLI DI RUOLO Numero	REDDITO IMPO- NIBILE	CARICO TRIBUTARIO						Totale
						Imposta erariale	Sovrimposta		Addizio- nale E.C.A.	Aggi di riscossione		
							provinciale	comunale		provinciali	comunali	
Perugia	81	296	356	90.527	89.358	104.677	379.234	205.803	34.360	2.906	53.847	780.827
Terni	62	151	181	36.175	23.401	28.040	54.054	35.266	5.842	476	10.482	134.160
UMBRIA	143	447	537	126.702	112.759	132.717	433.283	241.069	40.202	3.382	64.329	914.987
Ancona	53	166	220	35.569	68.565	81.978	206.352	208.827	24.805	1.190	32.591	555.743
Ascoli Piceno	118	130	143	43.031	62.143	72.776	204.103	158.674	21.699	2.688	33.707	493.647
Macerata	59	108	129	40.598	78.654	91.872	94.962	117.080	15.181	1.091	19.792	339.978
Pesaro e Urbino	81	253	272	42.401	65.678	78.328	186.160	134.715	19.887	2.694	34.691	456.475
MARCHE	311	657	764	162.599	275.040	324.954	691.577	619.296	81.572	7.663	120.781	1.845.843
Frosinone	489	136	182	221.110	48.879	57.341	58.984	60.182	7.583	1.083	16.984	202.157
Latina	121	563	673	76.129	35.901	42.997	132.152	71.880	12.174	787	25.247	285.237
Rieti	66	128	152	80.026	29.469	71.119	35.515	6.641	481	13.990	154.460	
Roma	190	3.999	4.781	164.759	125.173	147.582	836.885	171.400	57.556	4.063	102.062	1.319.548
Viterbo	63	150	180	63.492	56.978	68.374	154.710	77.801	14.998	785	28.324	344.992
LAZIO	929	4.976	5.988	605.516	296.400	343.008	1.253.850	416.778	98.952	7.199	186.607	2.306.394
Campobasso	154	292	251	219.138	53.285	53.068	113.203	78.782	12.171	1.784	24.517	283.525
Chieti	40	99	117	189.448	47.054	54.907	74.913	88.924	10.902	1.479	21.857	252.982
L'Aquila	216	235	229	227.105	39.307	35.698	59.408	54.452	7.436	872	15.528	173.394
Pescara	86	167	200	71.928	33.819	40.204	82.078	45.652	8.366	1.046	15.037	192.383
Teramo	57	143	172	57.181	50.643	59.086	60.994	60.872	9.023	839	17.850	208.664
ABRUZZI E MOLISE	553	836	989	764.800	224.108	242.963	390.596	328.682	47.898	6.020	94.789	1.110.948
Avellino	387	137	216	184.913	58.790	68.322	141.767	85.244	14.747	1.798	26.146	338.094
Benevento	55	174	187	127.851	51.545	61.472	108.880	131.825	15.031	1.669	30.064	348.941
Caserta	125	1.304	1.523	134.237	124.834	148.716	197.277	188.305	25.602	1.490	52.427	614.817
Napoli	275	1.696	3.427	125.431	112.818	135.302	137.814	137.444	20.250	1.174	40.256	472.250
Salerno	530	1.796	3.848	210.775	105.716	124.339	189.226	125.977	21.563	1.508	41.839	504.452
CAMPANIA	1.372	5.107	9.201	813.237	453.733	538.221	774.934	668.795	93.203	7.639	190.732	2.278.554
Bari	107	596	715	293.548	190.313	228.013	229.324	436.067	44.564	2.510	67.427	1.007.905
Brindisi	35	254	352	84.781	91.422	107.791	108.562	119.270	16.730	1.841	29.621	383.815
Foggia	137	1.543	2.075	142.209	185.708	220.481	258.671	246.286	36.075	1.803	55.773	819.098
Lecce	76	159	191	145.172	112.171	134.556	215.713	135.134	24.231	1.872	46.107	557.613
Taranto	64	823	987	81.541	74.573	89.488	221.063	131.276	21.849	1.895	41.332	506.903
PUGLIA	419	3.395	4.320	749.251	654.187	780.334	1.033.333	1.068.033	143.453	9.921	240.260	3.275.334
Matera	73	433	520	70.757	51.253	61.503	62.147	62.023	9.230	997	17.377	213.277
Potenza	222	542	917	217.697	62.481	59.031	227.098	75.627	17.958	2.432	34.838	416.984
BASILICATA	295	975	1.437	283.454	113.734	120.534	289.245	137.650	27.188	3.429	52.215	630.261
Catanzaro	271	656	918	178.852	76.622	88.717	208.035	98.868	19.617	2.977	40.250	458.464
Cosenza	220	643	771	180.229	53.956	61.736	67.623	109.575	11.809	1.398	24.786	276.927
Reggio di Calabria	206	385	815	154.874	65.805	77.443	150.390	89.465	15.783	2.296	34.519	369.896
CALABRIA	697	1.684	2.504	513.955	196.393	227.898	426.048	297.908	47.209	6.671	99.555	1.105.287
Agrigento	91	294	372	125.122	78.895	94.100	150.711	192.188	21.796	2.666	45.559	507.020
Caltanissetta	38	109	174	65.913	61.411	73.422	75.854	84.704	12.187	1.776	24.372	272.315
Catania	55	263	316	170.596	121.391	135.282	185.177	257.311	28.879	3.322	58.035	669.006
Enna	38	91	109	96.470	61.905	74.253	89.441	89.393	12.642	1.852	23.619	291.210
Messina	162	456	546	246.830	78.520	86.283	245.176	176.666	25.225	3.621	52.771	589.742
Palermo	165	1.080	1.293	322.221	151.719	166.229	373.702	234.193	38.425	4.500	75.806	892.855
Ragusa	29	196	235	67.303	49.378	58.857	118.694	59.795	11.805	1.288	22.832	273.271
Siracusa	54	217	250	74.025	90.568	106.777	103.350	167.286	19.077	2.459	38.948	442.897
Trapani	64	411	493	136.049	94.303	113.076	113.873	127.897	18.774	2.224	37.142	412.986
SICILIA	696	3.117	3.798	1.306.529	788.090	908.289	1.461.978	1.389.433	188.810	23.708	379.034	4.351.302
Cagliari	357	591	709	180.651	51.342	61.813	62.358	62.240	9.134	1.130	19.177	215.852
Nuoro	118	195	229	94.377	23.002	27.248	34.838	27.824	4.466	528	9.388	104.292
Sassari	161	594	713	79.287	42.189	50.222	63.936	78.005	7.597	1.090	19.922	220.772
SARDEGNA	636	1.380	1.651	354.315	116.533	139.283	161.132	168.069	21.197	2.748	48.437	540.916
ITALIA	13.134	57.498	73.276	10.441.006	7.335.083	8.398.991	16.332.109	11.150.811	1.782.744	125.350	2.641.044	40.431.049

Segue: Tav. 262 — Imposta fondiaria sui terreni
E - RUOLI PRINCIPALI E SUPPLETIVI DELL'ANNO 1950 E DEGLI ANNI PRECEDENTI
Migliaia di lire, salvo diversa indicazione

PROVINCIE — REGIONI	ENTI			P R I V A T I								
	ARTI- COLI DI RUOLO Nu- mero	RED- DITO IMPO- NIBILE	IM- POSTA ERA- RIALE	ARTICOLI DI RUOLO Numero	REDDITO IMPO- NIBILE	CARICO TRIBUTARIO						Totale
						Imposta erariale	Sovrimposta		Addizio- nale E.C.A.	Aggi di riscossione		
							provinciale	comunale		provinciali	comunali	
Alessandria	209	834	1.000	177.854	139.798	167.015	225.711	215.627	30.252	634	25.721	664.960
Asti	65	261	314	118.807	85.362	102.364	262.142	106.813	23.501	815	18.961	514.596
Cuneo	227	1.893	2.155	277.309	170.993	193.576	622.627	203.676	50.529	2.167	43.109	1.115.684
Novara	163	373	448	164.112	70.730	83.005	170.820	93.137	17.266	678	11.799	376.705
Torino	356	987	1.066	418.854	156.806	178.673	473.738	193.509	42.065	1.389	40.635	903.009
Vercelli	96	294	345	121.265	99.393	116.388	287.338	118.012	26.029	1.074	18.100	566.941
PIEMONTE	1.116	4.642	5.328	1.308.201	723.082	841.021	2.042.376	930.774	189.642	6.757	158.325	4.168.897
VALLE D'AOSTA	90	19	16	73.707	8.791	3.872	10.594	9.660	1.203	47	1.547	26.923
Bergamo	122	400	480	97.269	75.955	81.743	173.934	103.819	17.900	538	14.317	392.251
Brescia	169	407	692	123.228	145.898	175.077	249.282	210.017	31.701	1.186	24.808	692.071
Como	173	112	134	135.867	31.493	36.318	69.067	35.497	7.026	450	5.672	154.030
Cremona	124	456	561	34.482	138.661	166.399	289.512	180.823	31.761	2.097	17.332	687.918
Mantova	167	1.153	1.383	41.056	143.360	172.031	277.820	186.760	31.831	1.204	21.093	690.739
Milano	306	1.280	1.536	87.397	196.012	235.219	505.718	245.779	49.042	1.501	29.481	1.066.540
Pavia	233	847	1.015	119.809	166.785	199.661	401.924	221.518	41.031	2.094	27.996	894.224
Sondrio	95	67	80	113.156	14.466	14.738	38.839	19.330	3.631	549	5.026	82.113
Varese	134	320	393	111.221	26.511	31.891	64.700	32.198	6.390	257	4.376	139.812
LOMBARDIA	1.523	5.052	6.274	864.495	939.141	1.113.071	2.070.796	1.235.741	220.313	9.876	149.901	4.799.693
Bolzano	308	605	577	45.930	12.312	14.774	57.146	54.903	6.270	35	9.718	142.846
Trento	220	794	533	178.013	25.715	30.836	84.142	61.822	8.743	600	14.861	201.004
TRENTINO-ALTO ADIGE	528	1.399	1.110	223.943	38.027	45.610	141.288	116.725	15.013	635	24.579	343.850
Belluno	85	328	110	119.911	13.621	12.854	35.419	48.126	4.802	266	7.887	109.354
Padova	401	1.220	1.464	77.094	146.368	175.632	430.686	318.998	45.942	2.543	35.700	1.009.501
Rovigo	148	1.025	1.227	43.795	102.338	122.806	322.743	161.011	30.073	1.855	35.650	674.138
Treviso	213	940	1.867	101.503	122.520	146.859	260.124	200.292	30.139	1.049	30.328	668.791
Venezia	194	1.194	1.592	36.731	107.500	128.899	325.442	171.563	30.974	1.553	34.224	692.655
Verona	205	960	1.119	94.216	129.354	155.102	316.102	260.988	36.439	2.132	36.683	807.446
Vicenza	230	519	969	129.557	97.587	115.609	248.610	147.102	25.460	1.442	27.368	565.591
VENETO	1.476	6.187	12.903	602.807	719.288	857.761	1.939.126	1.308.080	203.829	10.840	207.840	4.527.476
Gorizia	79	218	261	18.129	8.522	9.007	9.407	9.341	1.387	89	2.870	32.101
Udine	614	1.610	1.593	315.220	152.584	178.578	375.154	258.924	40.846	1.482	41.743	896.727
FRIULI-VENEZIA GIULIA	693	1.828	1.854	333.349	161.106	187.585	384.561	268.265	42.233	1.571	44.613	928.828
Genova	169	2.078	782	91.531	22.564	27.021	88.771	57.250	8.685	311	9.162	191.200
Imperia	169	314	188	116.574	16.125	19.350	19.765	19.492	3.039	281	4.112	66.039
La Spezia	52	422	182	46.159	12.646	15.175	47.076	18.378	4.104	212	5.946	90.891
Savona	92	995	459	56.425	17.909	21.486	110.819	32.904	8.493	491	10.429	184.622
LIGURIA	482	3.809	1.611	310.639	69.244	83.032	266.431	128.024	24.321	1.295	29.649	532.752
Bologna	213	1.178	1.359	41.594	159.584	191.268	446.993	336.860	48.478	1.236	47.970	1.072.805
Ferrara	119	987	1.185	16.930	120.813	144.920	347.974	256.533	37.205	1.696	49.604	837.932
Forlì	115	599	718	43.337	83.169	99.803	206.173	217.412	26.050	1.428	28.856	579.722
Modena	112	651	790	59.713	109.517	131.391	275.103	173.852	28.895	2.046	24.450	635.737
Parma	77	294	352	74.889	105.285	123.591	189.240	148.502	23.035	1.846	20.175	506.389
Piacenza	50	345	414	64.043	75.182	90.218	222.680	125.718	21.909	1.004	17.478	480.007
Ravenna	106	814	2.259	20.202	100.572	120.686	380.511	221.035	35.902	1.182	25.014	784.330
Reggio nell'Emilia	84	325	391	60.086	94.118	112.933	376.710	136.786	31.235	2.188	24.402	684.254
EMILIA-ROMAGNA	876	5.193	7.468	380.794	849.240	1.014.810	2.445.384	1.617.698	252.709	12.626	237.949	5.581.176
Arezzo	65	411	493	41.508	60.097	71.540	216.255	174.558	22.969	1.088	22.589	508.999
Firenze	130	995	1.583	41.413	83.830	99.423	381.916	202.264	33.834	747	39.180	757.364
Grosseto	41	2.103	2.524	40.432	62.042	73.653	141.215	79.618	14.412	1.603	18.643	329.144
Livorno	79	982	1.178	18.126	26.655	31.986	105.193	44.451	10.273	618	9.799	201.920
Lucca	91	372	289	131.020	29.830	31.056	90.312	68.272	8.114	588	16.003	215.745
Massa-Carrara	87	392	95	79.917	11.579	13.895	28.760	45.823	4.630	396	7.994	101.498
Pisa	99	3.040	3.647	32.848	51.464	61.727	80.063	80.437	10.670	457	13.187	246.541
Pistoia	50	282	300	44.729	20.667	23.893	66.271	42.294	6.541	416	9.686	149.101
Siena	54	318	382	22.426	66.436	74.973	166.686	148.687	19.464	834	19.466	430.112
TOSCANA	706	8.895	10.491	452.419	412.600	482.146	1.277.671	886.404	130.907	6.747	156.549	2.940.424

Segue: TAV. 262 — Imposta fondiaria sui terreni
Segue: E — RUOLI PRINCIPALI E SUPPLETIVI DELL'ANNO 1950 E DEGLI ANNI PRECEDENTI
Migliaia di lire, salvo diversa indicazione

PROVINCIE REGIONI	ENTI			P R I V A T I								
	ARTI- COLI DI RUOLO	RED- DITO IMPO- NIBILE	IM- POSTA ERA- RIALE	ARTICOLI DI RUOLO	REDDITO IMPO- NIBILE	CARICO TRIBUTARIO						Totale
						Imposta- erariale	Sovrimposta		Addizio- nale E.C.A.	Aggi di riscossione		
							provinciale	comunale		provinciali	comunali	
Numero	Numero	Numero	Numero	Numero	Imposta- erariale	provinciale	comunale	Addizio- nale E.C.A.	provinciali	comunali		
Perugia	78	307	339	96.344	89.935	103.989	296.212	193.753	29.639	2.413	33.353	659.359
Terni	67	159	190	36.570	23.432	27.954	118.747	37.087	9.133	841	12.638	206.400
UMBRIA	145	466	529	132.914	113.387	131.943	414.959	230.840	38.772	3.254	45.991	865.759
Ancona	55	192	191	37.043	68.573	81.963	139.919	179.776	20.043	919	16.705	439.325
Ascoli Piceno	120	134	161	42.620	61.643	72.043	148.418	130.872	17.536	2.142	20.902	391.913
Macerata	58	108	130	41.293	78.569	91.725	189.136	142.520	21.323	1.629	18.592	464.925
Pesaro e Urbino	81	242	290	43.860	65.627	78.346	214.689	182.444	23.689	3.009	29.143	531.320
MARCHE	314	676	772	164.816	274.412	324.077	692.182	685.612	82.591	7.699	85.342	1.827.483
Frosinone	306	174	208	232.127	46.218	60.494	121.243	71.067	12.606	1.566	22.482	289.458
Latina	121	524	629	86.959	40.570	47.278	133.049	86.687	13.200	762	24.395	305.371
Rieti	66	128	44	80.756	29.556	26.593	85.998	44.819	7.836	536	15.491	181.273
Roma	193	3.975	4.770	168.377	128.083	151.325	316.821	356.910	40.115	1.832	57.580	924.583
Viterbo	64	161	193	54.819	56.966	68.106	282.514	82.318	21.581	1.161	33.542	489.222
LAZIO	750	4.982	5.844	623.038	301.393	353.796	939.625	641.801	95.338	5.857	153.490	2.189.907
Campobasso	155	291	278	221.105	52.943	62.889	161.671	79.240	15.077	2.396	26.074	347.347
Chieti	41	99	118	193.564	49.174	56.297	102.917	119.373	13.897	1.808	23.268	317.570
L'Aquila	211	236	227	222.564	39.281	33.994	84.234	69.486	9.321	1.012	17.125	215.162
Pescara	108	169	202	72.504	33.866	39.880	102.731	56.496	9.921	1.220	15.372	225.620
Teramo	58	146	175	57.984	48.935	58.722	104.335	70.790	11.661	1.136	19.341	265.985
ABRUZZI E MOLISE	573	941	1.000	767.721	224.199	251.782	555.888	395.385	59.877	7.572	101.180	1.371.684
Avellino	127	137	215	195.745	59.038	66.257	143.333	84.403	14.639	1.792	17.609	328.033
Benevento	55	174	207	152.562	60.812	60.959	108.737	96.250	13.254	1.650	21.323	302.173
Caserta	137	1.368	1.642	145.661	131.822	146.885	238.764	277.440	32.815	1.674	51.110	748.688
Napoli	279	1.718	2.295	163.968	148.693	135.290	514.208	235.868	43.684	2.773	76.832	1.008.655
Salerno	261	1.644	5.061	257.564	110.625	120.403	309.520	145.463	28.418	2.061	46.151	652.016
CAMPANIA	859	5.041	9.420	915.500	510.990	529.794	1.314.562	839.424	132.810	9.950	213.025	3.039.565
Bari	110	656	800	299.632	191.140	229.102	230.572	509.721	48.342	2.540	55.222	1.075.499
Brindisi	35	277	332	87.538	95.105	113.893	171.033	135.512	20.960	2.417	29.528	473.343
Foggia	141	1.552	2.066	147.477	186.324	221.196	309.944	321.917	42.399	2.007	58.318	955.781
Lecce	78	171	205	147.713	112.160	134.588	349.968	205.547	34.450	2.595	55.452	782.600
Taranto	64	825	989	84.525	78.405	94.086	225.113	126.173	22.028	1.945	34.135	503.480
PUGLIA	428	3.491	4.392	763.886	663.134	792.865	1.286.630	1.298.870	168.179	11.504	232.655	3.790.703
Matera	75	437	523	72.594	52.965	63.559	64.805	68.470	9.788	1.035	15.789	223.446
Potenza	230	535	915	247.087	65.831	64.224	190.265	113.260	18.254	2.182	28.636	416.831
BASILICATA	305	972	1.438	319.631	119.796	127.783	255.070	181.730	28.052	3.217	44.425	640.277
Catanzaro	272	645	779	177.747	75.889	86.299	255.056	202.444	26.986	3.684	53.272	627.741
Cosenza	223	639	767	173.075	55.084	60.210	133.687	237.160	21.136	2.360	42.606	497.159
Reggio di Calabria	211	384	1.603	156.215	65.487	75.864	114.981	157.215	17.305	1.987	33.581	401.933
CALABRIA	708	1.863	3.149	507.037	193.460	223.373	503.724	596.819	65.427	8.031	129.459	1.526.833
Agrigento	93	294	354	128.250	79.841	94.520	248.772	175.457	25.855	3.689	46.708	595.001
Caltanissetta	39	108	142	69.228	61.910	73.409	118.185	105.834	14.850	2.271	24.019	338.568
Catania	55	263	315	168.436	118.085	133.144	530.818	319.159	48.992	6.873	83.095	1.122.081
Enna	38	118	142	93.790	62.902	67.042	146.159	181.517	19.701	2.446	32.724	449.589
Messina	166	359	425	248.088	74.167	83.896	276.599	186.922	27.220	3.878	45.691	624.206
Palermo	175	885	995	329.336	155.428	164.319	803.052	272.882	61.474	8.002	113.724	1.420.463
Ragusa	30	197	237	73.955	51.554	60.912	142.019	75.905	13.890	1.474	17.814	312.014
Siracusa	54	214	256	78.765	92.703	110.502	164.063	199.342	23.647	3.131	43.039	543.724
Trapani	74	420	504	138.113	93.914	112.618	113.438	231.115	22.855	2.262	45.276	527.564
 SICILIA	724	2.858	3.370	1.333.972	790.504	900.362	2.540.115	1.748.133	258.484	34.026	452.090	5.933.210
Cagliari	37	616	740	186.098	51.174	61.035	108.105	65.161	11.615	1.438	22.559	269.913
Nuoro	121	655	229	101.417	22.994	27.574	35.636	28.783	4.571	535	9.439	106.538
Sassari	168	598	376	79.692	48.190	31.272	38.687	48.101	4.968	663	11.965	135.661
SARDEGNA	656	1.869	1.365	367.207	122.353	119.831	182.428	142.050	21.154	2.836	48.963	512.112
ITALIA	12.950	59.988	195334	10.449.176	7.237.132	8.384.554	19.263.390	13.212.035	2.030.854	144.140	2.512.572	45.547.555

Tav. 263 — Imposta di ricchezza mobile sui redditi agrari
A — RUOLI PRINCIPALI E SUPPLETIVI DELL'ANNO 1946 E DEGLI ANNI PRECEDENTI
Migliaia di lire, salvo diversa indicazione

PROVINCIE — REGIONI	ARTICOLI DI RUOLO	REDDITO IMPONI- BILE	CARICO TRIBUTARIO						TOTALE
			IMPOSTA ERARIALE	SOVRIMPOSTA		ADDIZIO- NALE E.C.A.	AGGI DI RISCOSSIONE		
				Provinciale	Comunale		Provinciali	Comunali	
	Numero								
Alessandria	172.004	51.729	15.439	7.695	7.696	1.540	37	2.529	34.936
Asti	114.247	31.742	9.523	4.761	4.761	951	33	1.585	21.614
Cuneo	275.348	60.978	18.294	9.144	9.143	1.823	73	3.403	41.880
Novara	157.859	18.826	5.641	2.820	2.819	564	23	844	12.711
Torino	280.997	47.469	14.221	7.104	7.105	1.421	45	3.143	33.039
Vercelli	145.440	21.442	6.431	3.214	3.214	642	28	950	14.479
PIEMONTE	1.145.895	232.186	69.549	34.738	34.738	6.941	239	12.454	158.659
VALLE D'AOSTA	202.790	16.016	4.805	2.055	2.403	463	22	1.261	11.009
Bergamo	90.504	22.848	6.820	3.425	3.425	682	21	1.186	15.559
Brescia	115.270	40.054	12.001	5.976	5.976	1.196	54	2.248	27.451
Como	137.352	16.076	4.823	2.411	2.411	482	31	1.009	11.167
Cremona	29.035	27.240	8.002	3.968	3.968	795	55	1.170	17.958
Mantova	34.770	30.963	9.249	4.592	4.591	920	38	1.366	20.756
Milano	82.504	38.364	10.443	5.155	5.156	1.032	33	1.523	23.342
Pavia	113.712	38.435	11.453	5.725	5.725	1.143	62	1.676	25.784
Sondrio	107.467	7.385	2.215	1.108	1.108	222	34	600	5.287
Varese	110.704	12.912	3.884	1.943	1.943	388	16	770	8.944
LOMBARDIA	821.318	234.277	68.890	34.303	34.303	6.860	344	11.548	156.248
Bolzano	46.506	13.300	3.973	1.979	1.979	396	3	1.179	9.509
Trento	171.280	12.111	3.632	1.816	1.817	363	28	1.101	8.757
TRENTINO-ALTO ADIGE	217.786	25.411	7.605	3.795	3.796	759	31	2.280	18.266
Belluno	114.287	8.620	2.576	1.124	1.124	241	23	803	5.891
Padova	68.496	32.734	9.468	4.688	4.688	939	59	1.942	21.784
Rovigo	36.586	16.680	4.802	2.292	2.292	463	29	1.145	11.023
Treviso	95.778	33.111	9.828	4.809	4.809	966	37	2.328	22.777
Venezia	31.111	24.637	7.392	3.694	3.694	738	39	1.855	17.412
Verona	88.009	32.076	9.622	4.803	4.803	961	65	2.266	22.520
Vicenza	121.781	26.059	7.808	3.894	3.880	779	46	2.034	18.441
VENETO	556.048	173.917	51.496	25.304	25.290	5.087	293	12.373	119.848
Gorizia	42.289	16.866	2.190	254	254	44	28	202	2.972
Udine	586.500	104.596	29.534	8.078	8.078	1.881	99	5.114	52.784
FRIULI-VENEZIA GIULIA	628.789	121.462	31.724	8.332	8.332	1.925	127	5.316	55.756
Genova	89.635	9.995	2.855	1.408	1.408	282	11	699	6.663
Imperia	222.387	16.878	4.307	1.206	1.206	273	42	761	7.795
La Spezia	88.874	10.491	2.885	786	787	184	12	594	5.248
Savona	55.522	7.155	2.146	1.073	1.072	215	14	536	5.056
LIGURIA	456.418	44.519	12.193	4.473	4.473	954	79	2.590	24.762
Bologna	42.495	53.596	15.264	7.828	7.828	752	43	2.980	34.695
Ferrara	18.503	35.282	10.697	4.605	4.605	478	58	2.330	22.773
Forlì	40.904	37.142	11.142	5.850	5.850	557	79	2.893	26.371
Modena	56.818	39.483	11.817	6.199	6.199	591	91	2.554	27.451
Parma	70.546	32.326	9.604	4.976	4.977	477	83	1.913	22.030
Piacenza	61.394	20.994	6.241	3.262	3.263	311	31	1.096	14.204
Ravenna	31.683	43.353	9.690	3.413	3.412	389	30	1.261	18.195
Reggio nell'Emilia	57.498	31.807	9.536	5.006	5.006	476	63	3.696	23.783
EMILIA-ROMAGNA	379.841	293.933	83.991	41.139	41.140	4.031	478	18.723	189.502
Arezzo	40.234	20.543	6.150	3.075	3.075	614	36	1.379	14.329
Firenze	38.684	23.037	11.807	5.198	5.198	1.067	27	2.620	25.917
Grosseto	38.683	27.789	5.821	2.980	2.980	582	66	1.367	13.796
Livorno	17.014	10.962	3.288	1.645	1.644	329	22	829	7.757
Lucca	226.259	17.370	3.363	1.266	1.266	267	22	940	7.124
Massa-Carrara	76.609	5.168	1.550	775	776	156	21	511	3.789
Pisa	30.699	20.885	6.172	3.107	3.108	616	30	1.487	14.520
Pistoia	55.274	8.424	2.074	924	924	189	14	547	4.672
Siena	19.551	26.209	7.854	3.928	3.928	785	40	1.602	18.137
TOSCANA	543.007	160.387	48.079	22.893	22.899	4.605	278	11.282	110.041

Segue: TAV. 263 — Imposta di ricchezza mobile sui redditi agrari

Segue: A — RUOLI PRINCIPALI E SUPPLETIVI DELL'ANNO 1946 E DEGLI ANNI PRECEDENTI

Migliaia di lire, salvo diversa indicazione

PROVINCIE — REGIONI	ARTICOLI DI RUOLO	REDDITO IMPONIBILE	CARICO TRIBUTARIO						TOTALE
			IMPOSTA ERARIALE	SOVRIMPOSTA		ADDIZIO- NALE E.C.A.	AGGI DI RISCOSSIONE		
				Provinciale	Comunale		Provinciali	Comunali	
	Numero								
Perugia	87.911	39.443	11.987	5.999	5.999	1.198	128	3.084	28.395
Terni	35.615	4.562	1.357	678	678	136	12	402	3.263
UMBRIA	123.526	44.005	13.344	6.677	6.677	1.334	140	3.486	31.658
Ancona	35.580	25.306	7.871	3.927	3.926	785	48	1.740	18.297
Ascoli Piceno	39.790	24.786	7.434	3.716	3.716	744	115	2.002	17.727
Macerata	38.526	33.395	10.010	5.002	5.002	1.000	102	2.293	23.409
Pesaro e Urbino	40.992	27.054	7.997	3.981	3.981	797	128	2.336	19.220
MARCHE	154.888	111.541	33.312	16.626	16.625	3.326	393	8.371	78.653
Frosinone	124.526	13.024	3.908	1.953	1.954	373	54	1.242	9.484
Latina	98.329	11.179	2.854	1.168	1.168	240	18	862	6.310
Rieti	86.822	16.147	4.844	2.423	2.422	362	29	1.103	11.183
Roma	139.064	39.187	9.647	4.613	4.612	785	54	2.353	22.064
Viterbo	60.979	10.530	3.162	1.578	1.579	316	18	964	7.617
LAZIO	509.720	90.067	24.415	11.735	11.735	2.076	173	6.524	56.658
Campobasso	217.431	19.369	5.806	2.899	2.898	580	101	1.934	14.218
Chieti	172.695	13.257	3.977	1.988	1.988	398	73	1.198	9.622
L'Aquila	223.363	15.375	4.609	2.305	2.305	421	64	1.594	11.298
Pescara	68.008	13.269	3.978	1.987	1.987	397	46	1.061	9.456
Teramo	54.881	18.333	5.498	2.748	2.748	550	41	1.788	13.373
ABRUZZI E MOLISE	738.378	79.608	23.868	11.927	11.926	2.346	325	7.575	57.967
Avellino	180.114	23.641	6.590	3.244	3.244	650	90	2.008	15.826
Benevento	124.278	14.697	4.409	2.208	2.208	441	64	1.448	10.778
Caserta	128.664	23.593	7.074	3.535	3.536	708	58	2.222	17.133
Napoli	116.724	21.175	6.341	3.165	3.165	632	47	2.014	15.364
Salerno	240.673	24.392	7.312	3.653	3.652	731	56	2.346	17.750
CAMPANIA	790.453	107.493	31.726	15.805	15.805	3.162	315	10.038	76.851
Bari	289.837	40.065	11.713	5.776	5.776	1.159	97	2.855	27.376
Brindisi	78.086	14.914	4.336	2.146	2.146	430	55	1.329	10.442
Foggia	134.939	33.779	10.130	5.062	5.062	1.012	61	2.569	23.896
Lecce	141.721	19.740	4.906	2.437	2.437	488	44	1.528	11.840
Taranto	80.848	14.531	4.350	2.169	2.169	434	39	1.346	10.507
PUGLIA	725.431	123.029	35.435	17.590	17.590	3.523	293	9.627	84.061
Matera	67.257	12.330	3.696	1.844	1.844	369	46	1.155	8.954
Potenza	214.387	23.571	6.141	3.066	3.066	614	78	1.997	14.962
BASILICATA	281.644	32.901	9.837	4.910	4.910	983	124	3.152	23.916
Catanzaro	175.015	13.703	4.465	2.231	2.231	391	74	1.390	10.782
Cosenza	149.912	13.238	4.245	2.120	2.120	325	70	1.368	10.248
Reggio di Calabria	150.960	9.551	3.473	1.736	1.736	243	48	994	8.230
CALABRIA	475.837	36.492	12.183	6.087	6.087	959	192	3.752	29.260
Agrigento	116.240	19.671	5.902	2.949	2.949	590	88	1.864	14.342
Caltanissetta	62.708	16.934	5.075	2.535	2.535	507	83	1.351	12.086
Catania	165.311	21.487	7.368	3.208	3.208	592	98	2.113	16.587
Enna	91.544	25.053	4.957	2.478	2.478	496	73	1.288	11.770
Messina	322.101	11.984	3.999	1.999	1.999	335	61	1.221	9.614
Palermo	291.854	27.440	8.231	4.114	4.115	823	103	2.792	20.178
Ragusa	60.440	11.532	3.458	1.729	1.729	345	44	1.108	8.413
Siracusa	71.316	18.408	5.485	2.728	2.727	546	73	1.430	12.989
Trapani	127.305	20.900	6.253	3.130	3.130	625	91	2.147	15.376
SICILIA	1.308.819	173.409	50.728	24.870	24.870	4.859	714	15.314	121.355
Cagliari	173.679	24.984	7.493	3.746	3.746	749	96	2.526	18.356
Nuoro	91.413	8.520	2.553	1.276	1.276	276	39	1.141	6.561
Sassari	75.260	14.897	4.469	2.235	2.234	456	72	1.460	10.926
SARDEGNA	341.352	43.401	14.515	7.257	7.256	1.481	207	5.127	35.843
ITALIA	10.399.990	2.149.104	627.695	300.521	300.855	55.674	4.775	150.793	1.440.313

Segue: TAV. 263 — Imposta di ricchezza mobile sui redditi agrari

B — RUOLI PRINCIPALI E SUPPLETIVI DELL'ANNO 1947 E DEGLI ANNI PRECEDENTI

Migliaia di lire, salvo diversa indicazione

PROVINCIE — REGIONI	ARTICOLI DI RUOLO <i>Numero</i>	REDDITO IMPONIBILE	CARICO TRIBUTARIO						TOTALE
			IMPOSTA ERARIALE	SOVRIMPOSTA		ADDIZIO- NALE E.C.A.	AGGI DI DISCOSSIONE		
				Provinciale	Comunale		Provinciali	Comunali	
Alessandria	172.978	50.966	46.618	30.559	30.559	5.385	124	6.420	119.665
Asti	114.364	31.695	27.520	19.017	17.810	3.218	104	3.835	71.504
Cuneo	274.407	59.389	51.406	36.252	35.574	6.161	234	8.108	137.735
Novara	158.509	20.186	16.168	11.401	8.333	1.793	74	1.934	39.703
Torino	405.709	58.876	45.960	34.922	20.431	5.065	172	7.887	114.437
Vercelli	145.765	21.708	19.599	13.018	6.830	1.973	91	2.113	43.624
PIEMONTE	1.271.732	242.820	207.271	145.169	119.537	23.595	799	30.297	526.668
VALLE D'AOSTA	73.171	4.628	1.528	1.350	2.505	269	9	559	6.220
Bergamo	90.601	22.343	21.231	13.470	9.076	2.182	74	2.670	48.703
Brescia	115.082	39.680	38.956	24.248	15.385	3.929	175	4.717	87.410
Como	138.493	15.957	12.446	9.545	7.762	1.487	94	2.055	33.389
Cremona	28.946	27.717	29.274	15.993	8.789	2.704	206	2.555	59.521
Mantova	34.838	30.361	33.187	17.949	17.949	3.453	138	3.705	76.381
Milano	79.867	33.644	32.645	19.395	13.105	3.257	108	3.493	72.003
Pavia	112.837	37.239	36.108	22.244	22.245	4.030	216	4.037	88.880
Sondrio	109.583	7.160	4.491	4.464	4.464	671	92	1.304	15.486
Varese	108.891	12.987	9.912	7.795	5.372	1.154	47	1.384	25.664
LOMBARDIA	819.138	227.088	218.250	135.103	104.147	22.867	1.150	25.920	507.437
Bolzano	47.527	13.502	6.027	7.069	4.196	863	7	1.904	20.066
Trento	272.327	11.952	7.041	7.304	6.936	1.219	75	2.505	25.080
TRENTINO-ALTO ADIGE	319.854	25.454	13.068	14.373	11.132	2.082	82	4.409	45.146
Belluno	84.954	6.620	4.280	4.570	3.885	636	48	1.733	15.152
Padova	68.233	31.541	30.990	18.319	17.971	3.361	207	5.032	75.880
Rovigo	37.604	16.473	16.661	9.479	9.479	1.780	103	2.898	40.400
Treviso	95.477	31.947	31.252	19.195	19.195	3.478	129	6.191	79.440
Venezia	31.129	25.394	26.722	14.622	14.622	2.797	150	5.120	64.033
Verona	89.885	32.118	31.454	19.216	19.160	3.491	227	5.688	79.236
Vicenza	121.319	25.310	22.453	15.144	14.753	2.617	151	4.929	60.047
VENETO	528.601	169.403	168.812	100.545	99.065	18.160	1.015	31.591	414.188
Gorizia	34.725	12.895	3.973	2.678	2.678	480	2	30	9.841
Udine	295.487	53.584	48.290	32.074	32.074	5.600	190	8.487	126.715
FRIULI-VENEZIA GIULIA	330.212	66.479	52.263	34.752	34.752	6.080	192	8.517	136.556
Genova	90.323	10.038	6.543	5.476	5.476	874	35	1.461	19.865
Imperia	113.385	8.972	6.653	5.327	5.327	853	86	1.735	19.981
La Spezia	44.466	5.241	4.270	3.145	3.109	471	25	1.021	12.041
Savona	55.736	6.872	5.614	4.263	4.263	707	43	1.273	16.164
LIGURIA	303.910	31.123	23.080	18.211	18.176	2.905	189	5.490	68.051
Bologna	52.336	54.233	55.045	27.775	27.775	5.493	159	7.818	124.065
Ferrara	14.863	28.773	33.411	17.337	17.336	3.407	173	6.616	78.280
Forlì	40.322	37.179	41.618	22.308	22.308	4.312	1.387	6.863	98.796
Modena	56.897	40.466	42.710	23.445	23.445	4.478	332	6.337	100.747
Parma	70.444	31.583	33.616	18.049	11.819	3.172	303	4.699	71.658
Piacenza	60.769	23.068	21.527	12.298	8.887	2.134	107	2.788	47.741
Ravenna	26.350	49.036	42.433	21.484	21.484	4.250	151	4.620	94.422
Reggio nell'Emilia	58.068	33.807	35.083	19.180	19.181	3.668	244	4.522	81.878
EMILIA-ROMAGNA	380.049	298.145	305.443	161.876	152.235	30.914	2.856	44.263	697.587
Arezzo	40.307	20.475	22.395	12.292	12.293	2.348	130	3.432	52.890
Firenze	38.991	35.480	39.682	20.770	20.770	4.059	100	6.594	91.975
Grosseto	38.548	39.264	21.980	12.004	12.004	2.272	254	3.916	52.430
Livorno	17.097	10.952	12.037	6.572	6.571	1.259	83	2.356	28.878
Lucca	109.832	8.302	6.627	4.992	4.992	829	54	1.866	19.360
Massa-Carrara	77.771	5.195	3.963	3.110	3.109	509	65	1.343	12.099
Pisa	30.543	20.281	22.313	12.149	12.150	2.331	110	3.892	52.945
Pistoia	44.066	6.164	6.086	3.688	3.688	661	45	1.463	15.631
Siena	19.589	26.173	30.156	15.708	15.708	3.079	157	4.528	69.336
TOSCANA	416.744	172.286	165.239	91.285	91.285	17.347	998	29.390	395.544

Segue: TAV. 263 — Imposta di ricchezza mobile sui redditi agrari

Segue: B — RUOLI PRINCIPALI E SUPPLETIVI DELL'ANNO 1947 E DEGLI ANNI PRECEDENTI

Migliaia di lire, salvo diversa indicazione

PROVINCIE REGIONO	ARTICOLI DI RUOLO	REDDITO IMPONI- BILE	CARICO TRIBUTARIO						TOTALE
			IMPOSTA ERARIALE	SOVRIMPOSTA		ADDIZIO- NALE E.C.A.	A.C.G. DI RISCOSSIONE		
				Provinciale	Comunale		Provinciali	Comunali	
	Numero								
Perugia	92.388	39.132	42.602	23.708	20.972	4.316	464	8.115	100.177
Terni	35.650	4.519	4.404	2.711	2.032	457	41	991	10.636
UMBRIA	128.038	43.651	47.006	26.419	23.004	4.773	505	9.106	110.813
Ancona	35.367	26.163	29.123	15.688	15.688	3.024	181	4.840	68.544
Ascoli Piceno	40.508	24.744	26.830	14.934	14.934	2.640	412	4.388	64.138
Macerata	38.822	33.290	37.266	20.036	20.035	3.860	320	6.110	87.627
Pesaro e Urbino	41.328	25.323	28.400	15.533	15.533	2.973	449	6.525	69.413
MARCHE	156.025	109.520	121.619	66.191	66.190	12.497	1.362	21.863	289.722
Frosinone	180.755	18.170	13.527	9.263	9.244	1.504	211	4.003	37.752
Latina	81.428	11.093	9.064	6.147	6.129	1.071	70	2.884	25.365
Rieti	80.821	12.089	9.110	7.254	7.253	1.091	81	3.358	28.147
Roma	158.777	33.576	33.113	19.438	19.077	3.355	206	7.818	83.007
Viterbo	61.456	10.702	10.762	6.403	5.454	1.131	62	2.642	26.454
LAZIO	563.237	85.630	75.576	48.505	47.157	8.152	630	20.705	200.725
Campobasso	210.031	18.722	13.943	11.174	10.838	1.753	272	4.689	42.669
Chieti	174.880	13.126	9.999	7.944	7.944	1.225	210	3.309	30.631
L'Aquila	223.471	13.908	6.586	8.345	8.035	1.070	116	2.421	26.573
Pescara	67.702	11.336	10.315	6.801	6.776	1.194	143	2.695	27.924
Teramo	55.512	18.461	18.088	11.009	9.808	1.945	219	4.832	45.901
ABRUZZI E MOLISE	731.596	75.553	58.931	45.273	43.401	7.187	960	17.946	173.693
Avellino	181.093	22.042	15.995	12.854	12.652	2.030	247	4.557	48.335
Benevento	125.933	16.985	11.128	8.752	8.752	1.430	192	3.699	33.953
Caserta	130.862	23.271	20.353	13.526	12.980	2.340	150	5.717	55.066
Napoli	120.905	21.307	18.036	12.282	12.282	2.130	134	5.318	50.182
Salerno	234.999	27.680	19.732	14.481	13.989	2.390	165	6.155	56.912
CAMPANIA	793.792	111.285	85.244	61.895	60.655	10.320	888	25.446	244.448
Bari	282.151	38.653	32.317	23.055	23.055	3.921	296	7.140	89.784
Brindisi	78.505	14.268	12.860	8.544	8.545	1.497	181	3.628	35.255
Foggia	135.399	33.511	32.449	20.008	20.008	3.623	196	6.770	83.054
Lecce	141.513	17.113	14.693	9.744	9.744	1.708	131	4.053	40.073
Taranto	80.911	14.347	13.041	8.502	8.109	1.483	131	3.517	34.783
PUGLIA	718.479	117.892	105.360	69.853	69.461	12.232	935	25.108	282.949
Matera	67.152	12.215	11.445	7.294	7.294	1.302	150	3.077	30.562
Potenza	214.485	20.535	17.358	12.062	11.843	2.063	336	5.405	49.067
BASILICATA	281.637	32.750	28.803	19.356	19.137	3.365	486	8.482	79.629
Catanzaro	175.117	13.713	12.288	7.897	7.365	1.381	211	3.818	32.960
Cosenza	170.645	13.331	10.517	7.302	7.303	1.256	211	3.591	30.180
Reggio di Calabria	150.934	12.096	8.379	5.697	5.697	989	154	2.836	23.752
CALABRIA	496.696	39.140	31.184	20.896	20.365	3.626	576	10.245	86.892
Agrigento	118.490	18.325	16.241	10.949	10.950	1.906	288	5.216	45.550
Caltanissetta	62.885	13.133	12.526	7.673	7.673	1.414	252	3.254	32.792
Catania	166.373	21.796	19.665	12.902	12.901	2.273	330	5.992	54.063
Enna	92.734	14.576	13.778	8.738	8.738	1.563	244	3.254	36.315
Messina	245.221	11.948	9.381	7.166	7.166	1.185	180	3.332	28.410
Palermo	306.224	27.392	23.444	16.248	16.248	2.790	335	6.787	65.852
Ragusa	62.827	11.327	10.678	6.766	6.766	1.210	124	2.539	28.083
Siracusa	71.519	14.312	13.824	8.523	8.523	1.543	241	3.496	36.150
Trapani	129.037	20.740	18.222	12.404	12.404	2.151	290	4.229	49.700
SICILIA	1.255.310	153.549	137.759	91.369	91.369	16.035	2.284	38.099	376.915
Cagliari	176.022	24.821	21.876	15.035	13.554	2.510	351	7.382	60.708
Nuoro	92.412	12.669	11.661	7.658	7.658	1.293	163	3.902	32.335
Sassari	47.425	17.318	16.102	10.396	10.498	1.844	266	5.170	44.276
SARDEGNA	315.859	54.808	49.639	33.089	31.710	5.647	780	16.454	137.319
ITALIA	9.884.080	2.061.204	1.891.075	1.185.510	1.105.283	208.053	16.696	373.890	4.780.507

Segue: TAV. 263 — Imposta di ricchezza mobile sui redditi agrari

C — RUOLI PRINCIPALI E SUPPLETIVI DELL'ANNO 1948 E DEGLI ANNI PRECEDENTI

Migliaia di lire, salvo diversa indicazione

PROVINCIE — REGIONI	ARTICOLI DI RUOLO Numero	REDDITO IMPONI- BILE	CARICO TRIBUTARIO						TOTALE
			IMPOSTA ERARIALE	SOVRIMPOSTA		ADDIZIO- NALE E.C.A.	AGGI DI RISCOSSIONE		
				Provinciale	Comunale		Provinciali	Comunali	
Alessandria	172.699	50.649	46.239	32.393	30.240	5.440	126	5.906	120.344
Asti	115.528	31.667	27.461	18.999	18.999	3.273	103	3.527	72.362
Cuneo	273.171	59.734	49.677	71.580	36.418	7.884	323	9.435	175.317
Novara	158.494	19.100	15.933	16.851	10.833	2.179	88	2.157	48.041
Torino	412.567	58.409	44.911	68.804	34.250	7.397	242	10.563	166.167
Vercelli	145.420	21.990	19.858	20.456	14.036	2.717	107	2.634	59.808
PIEMONTE	1.277.879	241.549	204.079	229.083	144.776	28.890	989	34.222	642.039
VALLE D'AOSTA	73.045	4.624	1.532	2.774	2.509	341	14	641	7.811
Bergamo	92.385	21.733	19.813	13.184	13.144	2.307	71	2.521	51.040
Brescia	113.768	40.287	38.713	24.009	23.148	4.293	175	4.696	95.034
Como	132.122	15.214	11.709	16.662	8.772	1.857	121	2.318	41.439
Cremona	28.579	25.352	27.689	15.207	16.034	2.947	197	2.521	64.595
Mantova	34.741	30.106	32.574	17.636	17.627	3.391	134	3.307	74.669
Milano	79.447	35.739	31.703	19.275	23.410	3.718	104	3.619	81.829
Pavia	112.341	37.490	36.418	44.445	20.671	5.077	284	4.627	111.522
Sondrio	103.263	6.956	4.647	4.485	4.485	681	93	1.199	15.590
Varese	110.711	17.839	9.746	11.543	7.695	1.449	56	1.596	32.085
LOMBARDIA	807.357	230.726	213.012	166.446	134.936	25.720	1.235	26.404	567.803
Bolzano	42.825	13.173	5.921	7.799	7.320	1.050	7	2.107	24.204
Trento	172.534	12.141	6.391	10.509	7.189	1.316	88	2.538	28.031
TRENTINO-ALTO ADIGE	215.359	25.314	12.812	18.308	14.509	2.366	95	4.645	52.285
Belluno	104.912	7.483	3.895	4.490	5.806	709	46	1.695	16.641
Padova	68.381	29.137	29.056	34.642	17.383	4.054	264	5.536	90.935
Rovigo	37.901	16.109	16.012	9.031	9.031	1.703	104	2.799	38.680
Treviso	95.264	32.307	30.988	19.077	19.078	3.456	128	5.580	78.307
Venezia	32.450	24.779	27.029	14.824	14.819	2.833	148	4.701	64.354
Verona	87.024	31.123	29.892	31.170	18.635	3.985	273	5.900	89.855
Vicenza	122.552	25.723	21.942	29.858	14.544	3.317	204	5.690	75.555
VENETO	543.484	166.661	158.814	143.092	99.296	20.057	1.167	31.901	454.327
Gorizia	12.672	12.648	3.509	2.451	2.452	420	29	861	9.722
Udine	298.201	53.392	47.909	31.937	31.937	5.589	214	8.433	126.019
FRIULI-VENEZIA GIULIA	310.873	66.040	51.418	34.388	34.389	6.009	243	9.294	135.741
Genova	90.854	11.195	6.275	5.342	5.461	854	31	1.297	19.260
Imperia	115.121	8.881	6.490	5.297	5.268	878	92	1.450	19.475
La Spezia	44.812	5.239	4.261	3.143	3.143	528	25	924	12.024
Savona	54.395	7.112	5.629	4.256	4.327	710	34	862	15.818
LIGURIA	305.182	32.427	22.655	18.038	18.199	2.970	182	4.533	66.577
Bologna	40.652	47.487	54.594	58.324	29.623	7.124	216	9.157	159.038
Ferrara	15.306	28.862	33.460	34.529	18.870	4.343	232	7.557	98.991
Forlì	41.549	37.054	41.547	22.335	22.336	4.311	293	7.240	98.062
Modena	57.213	42.487	41.393	22.833	22.833	4.353	322	6.209	97.943
Parma	53.134	30.157	32.149	18.586	18.788	3.468	297	4.586	77.874
Piacenza	61.042	22.399	20.586	11.854	11.816	2.213	104	2.561	49.134
Ravenna	19.763	34.756	39.736	20.446	20.446	4.029	141	4.054	88.852
Reggio nell'Emilia	56.845	31.239	33.636	18.512	18.509	3.531	233	3.962	76.383
EMILIA-ROMAGNA	345.504	274.441	297.101	207.419	163.221	33.372	1.838	45.326	748.277
Arezzo	40.546	20.365	22.211	18.366	12.219	2.640	151	3.507	59.094
Firenze	38.589	39.408	39.618	20.824	20.824	4.066	98	6.350	91.780
Grosseto	39.054	20.410	21.770	11.892	11.891	2.251	251	4.066	52.121
Livorno	17.248	10.944	12.023	13.133	6.566	1.182	112	2.691	36.111
Lucca	112.475	8.453	6.747	8.842	5.920	1.071	78	2.396	25.054
Massa-Carrara	76.107	5.161	3.902	3.097	3.097	505	64	1.188	11.853
Pisa	31.111	20.707	22.739	12.350	12.351	2.372	113	3.613	53.538
Pistoia	43.597	40.615	5.670	3.684	3.684	651	43	1.292	15.024
Siena	20.125	26.324	30.228	15.793	15.793	3.091	157	4.215	69.277
TOSCANA	418.852	192.387	164.908	107.981	92.345	18.233	1.067	29.818	413.852

Segue: Tav. 263 — Imposta di ricchezza mobile sui redditi agrari

Segue: C — RUOLI PRINCIPALI E SUPPLETIVI DELL'ANNO 1948 E DEGLI ANNI PRECEDENTI

Migliaia di lire, salvo diversa indicazione

PROVINCIE — REGIONI	ARTICOLI DI RUOLO	REDDITO IMPONIBILE	CARICO TRIBUTARIO						TOTALE
			IMPOSTA ERARIALE	SOVRIMPOSTA		ADDIZIO- NALE E.C.A.	AGGI DI RISCOSSIONE		
				Provinciale	Comunale		Provinciali	Comunali	
	Numero								
Perugia	89.823	39.203	42.075	23.505	23.505	4.454	464	7.552	101.555
Terni	35.836	4.511	4.389	2.707	2.707	490	41	966	11.300
UMBRIA	125.659	43.714	46.464	26.212	26.212	4.944	505	8.518	112.855
Ancona	36.119	26.258	29.037	15.707	28.955	3.685	184	5.387	82.955
Ascoli Piceno	44.776	26.747	26.430	22.518	19.517	2.717	468	6.069	77.719
Macerata	27.192	34.148	36.691	40.213	20.107	4.831	440	7.095	109.377
Pesaro e Urbino	41.395	26.274	29.157	24.051	16.036	3.211	537	6.835	79.827
MARCHE	149.482	113.427	121.315	102.489	84.615	14.444	1.629	25.388	349.878
Frosinone	178.145	17.906	14.598	10.943	10.943	1.607	244	4.137	42.472
Latina	74.824	10.056	8.859	6.136	6.136	1.053	67	2.528	24.779
Rieti	72.601	10.944	7.914	7.309	7.309	1.120	75	2.653	26.380
Roma	153.959	30.888	30.274	36.546	23.909	4.299	256	9.109	104.393
Viterbo	61.898	10.550	10.672	12.573	5.900	1.496	82	3.236	33.959
LAZIO	541.427	80.344	72.317	73.507	54.197	9.575	724	21.663	231.983
Campobasso	204.830	19.516	11.905	21.674	12.174	2.288	359	5.332	53.732
Chieti	176.229	13.048	9.818	9.017	11.655	1.226	210	3.108	35.034
L'Aquila	214.075	10.461	6.281	6.536	6.536	1.146	132	2.769	23.400
Pescara	68.592	9.500	10.068	6.805	7.089	1.198	150	2.422	27.732
Teramo	56.231	19.040	17.738	11.157	11.158	1.781	193	4.390	46.417
ABRUZZI E MOLISE	719.957	71.565	55.810	55.189	48.612	7.639	1.044	18.021	186.315
Avellino	181.098	21.301	15.798	17.854	14.057	2.355	298	4.668	55.030
Benevento	125.843	14.546	10.992	8.658	8.658	1.413	189	3.263	33.173
Caserta	131.819	22.746	19.743	13.587	13.573	2.332	143	5.231	54.609
Napoli	121.521	20.196	17.646	12.045	12.044	2.087	126	4.788	48.736
Salerno	235.176	25.434	19.209	14.239	14.187	2.383	165	5.375	55.558
CAMPANIA	796.457	104.223	83.388	66.383	62.519	10.570	921	23.325	247.106
Bari	293.634	39.233	32.117	23.057	23.092	3.909	295	6.557	89.027
Brindisi	85.793	14.288	12.917	8.571	8.571	1.502	182	3.020	34.763
Foggia	137.470	32.525	31.559	19.514	19.514	3.530	191	5.861	80.169
Lecce	143.425	16.111	14.430	19.280	9.656	2.168	179	4.636	50.349
Taranto	81.044	14.075	12.901	8.444	9.434	1.539	131	3.318	35.767
PUGLIA	741.366	116.232	103.924	78.866	70.267	12.648	978	23.392	290.075
Matera	68.795	11.716	10.804	7.018	7.018	1.243	143	2.644	28.870
Potenza	215.964	19.922	12.909	11.920	11.920	1.837	236	4.182	43.004
BASILICATA	284.759	31.638	23.713	18.938	18.938	3.080	379	6.826	71.874
Catanzaro	179.842	13.812	12.452	8.295	8.352	1.455	209	3.598	34.361
Cosenza	171.266	12.265	10.075	7.826	7.826	1.422	203	3.214	30.566
Reggio di Calabria	152.353	12.265	8.383	5.702	5.702	989	141	2.469	23.386
CALABRIA	503.461	38.342	30.910	21.823	21.880	3.866	553	9.281	88.313
Agrigento	118.780	20.317	16.069	10.904	10.904	1.893	289	4.649	44.708
Caltanissetta	67.832	12.963	12.330	13.666	7.809	1.690	305	4.194	39.994
Catania	165.766	23.824	19.033	25.899	12.976	2.890	455	6.789	68.042
Enna	94.582	13.606	13.427	8.744	8.743	1.545	249	3.337	36.045
Messina	244.342	11.333	8.945	7.156	7.156	1.163	173	2.853	27.446
Palermo	328.541	27.988	22.016	17.225	19.138	2.971	326	6.969	68.645
Ragusa	62.327	11.294	10.646	6.745	6.746	1.207	126	2.651	28.121
Siracusa	72.731	14.487	13.974	8.622	8.622	1.560	254	3.718	36.750
Trapani	131.694	20.695	18.113	12.432	14.489	2.250	298	5.610	53.192
SICILIA	1.286.595	156.507	134.553	111.393	96.583	17.169	2.475	40.770	402.943
Cagliari	179.705	24.904	21.964	15.102	15.071	2.593	343	5.844	60.917
Nuoro	93.361	12.755	11.666	7.742	7.742	1.349	164	3.390	32.053
Sassari	77.204	17.520	16.223	10.456	10.455	1.857	256	4.593	43.840
SARDEGNA	350.270	55.179	49.853	33.300	33.268	5.799	763	13.827	136.810
ITALIA	9.801.968	2.045.340	1.848.078	1.515.629	1.221.321	227.692	16.801	377.293	5.206.814

Segue: TAV. 263 — Imposta di ricchezza mobile sui redditi agrari

D — RUOLI PRINCIPALI E SUPPLETIVI DELL'ANNO 1949 E DEGLI ANNI PRECEDENTI

Migliaia di lire, salvo diversa indicazione

PROVINCIE — REGIONI	ARTICOLI DI RUOLO <i>Numero</i>	REDDITO IMPONI- BILE	CARICO TRIBUTARIO						TOTALE
			IMPOSTA ERARIALE	SOVRIMPOSTA		ADDIZIO- NALE E.C.A.	AGGI DI RISCOSSIONE		
				Provinciale	Comunale		Provinciali	Comunali	
Alessandria	174.531	49.718	59.581	53.771	31.588	7.247	181	7.089	159.457
Asti	117.177	31.620	37.943	35.673	19.336	4.648	164	4.551	102.315
Cuneo	273.609	60.011	64.920	89.677	36.015	9.530	410	10.134	210.686
Novara	163.017	19.521	22.840	35.765	11.408	3.500	156	3.162	76.831
Torino	415.894	59.411	64.325	85.182	33.990	9.169	318	11.809	204.793
Vercelli	146.138	21.148	24.469	44.226	15.109	4.190	182	3.688	91.864
PIEMONTE	1.290.866	241.429	274.078	344.294	147.446	38.284	1.411	40.433	845.946
VALLE D'AOSTA	73.445	4.624	2.293	2.774	2.736	390	16	665	8.874
Bergamo	91.684	21.868	24.450	13.220	13.202	2.544	80	2.517	56.013
Brescia	115.903	38.819	46.407	47.672	25.120	5.960	259	5.894	131.312
Como	123.251	14.922	16.462	32.156	8.355	2.848	207	3.236	63.264
Cremona	30.916	26.935	29.332	32.415	17.377	3.949	281	3.085	86.439
Mantova	35.455	29.787	35.660	23.277	17.830	3.838	157	3.366	84.128
Milano	80.142	31.449	37.547	61.563	23.326	6.122	212	5.450	134.220
Pavia	112.717	35.981	42.962	37.566	23.769	5.215	288	4.288	114.088
Sondrio	104.321	7.202	7.749	4.321	4.321	820	123	1.290	18.624
Varese	111.246	12.813	15.348	11.532	7.688	1.728	71	1.716	38.083
LOMBARDIA	805.635	219.776	255.917	263.722	140.988	33.024	1.678	30.842	726.171
Bolzano	47.427	3.885	4.643	7.935	7.234	998	7	1.720	22.537
Trento	175.659	8.175	9.806	10.792	7.203	1.398	106	2.573	31.878
TRENTINO-ALTO ADIGE	223.086	12.060	14.449	18.727	14.437	2.396	113	4.293	54.415
Belluno	106.189	4.976	5.959	6.801	7.619	1.019	69	2.097	23.564
Padova	67.782	28.072	33.657	35.307	20.202	4.458	287	5.491	99.402
Rovigo	38.012	15.167	18.201	13.609	9.832	2.082	134	3.060	46.918
Treviso	96.785	32.626	38.366	58.961	20.199	5.875	248	8.578	132.227
Venezia	32.376	25.784	32.140	24.114	16.070	3.616	196	5.352	81.488
Verona	89.874	29.869	35.767	46.317	19.227	5.066	366	6.772	113.515
Vicenza	114.154	24.361	28.315	27.821	15.206	3.570	220	5.556	80.688
VENETO	545.172	161.855	192.405	212.930	108.355	25.686	1.520	36.906	577.802
Gorizia	19.600	6.628	4.141	2.212	2.140	424	30	746	9.693
Udine	300.011	53.640	63.466	56.321	32.702	7.479	259	10.431	170.658
FRULI-VENEZIA GIULIA	319.611	60.268	67.607	58.533	34.842	7.903	289	11.177	180.351
Genova	90.372	9.262	9.763	15.165	7.973	1.645	66	2.242	36.854
Imperia	114.933	8.710	10.451	5.226	5.227	1.045	112	1.713	23.774
La Spezia	45.502	5.240	6.201	6.288	3.144	781	43	1.251	17.708
Savona	56.063	7.080	8.260	5.715	3.862	927	47	1.208	20.019
LIGURIA	306.870	30.292	34.675	32.394	20.206	4.398	268	6.414	93.355
Bologna	40.839	49.477	58.444	59.053	33.621	7.555	225	8.806	167.704
Ferrara	14.074	30.286	35.806	35.497	25.226	4.827	244	7.230	108.830
Forlì	42.214	37.217	44.060	55.827	42.003	7.094	459	10.717	160.160
Modena	57.442	38.648	44.142	44.375	30.035	5.928	454	6.816	131.750
Parma	67.952	30.355	34.828	18.301	18.258	3.569	311	4.263	79.530
Piacenza	62.127	20.841	24.948	18.793	13.090	2.841	140	3.023	62.835
Ravenna	20.084	34.230	40.989	20.499	20.537	4.102	144	3.742	90.013
Reggio nell'Emilia	57.259	30.292	36.349	27.983	25.052	4.467	289	4.535	98.675
EMILIA-ROMAGNA	361.991	271.346	319.586	280.328	207.822	40.383	2.266	49.132	899.497
Arezzo	40.952	20.519	24.469	19.031	12.299	2.790	162	3.341	62.092
Firenze	39.903	34.771	41.462	41.579	37.528	6.029	135	8.592	135.325
Grosseto	39.633	20.062	23.323	20.627	12.217	2.768	323	4.432	63.690
Livorno	17.523	11.047	13.208	29.679	6.897	2.483	191	3.790	56.248
Lucca	113.069	8.510	10.167	12.343	9.490	1.599	109	3.138	36.846
Massa-Carrara	79.406	5.165	5.992	9.293	3.365	933	140	1.877	21.600
Pisa	32.073	20.455	24.526	22.575	16.005	3.155	151	4.135	70.547
Pistoia	43.913	6.135	7.134	11.162	4.497	1.140	86	1.926	25.945
Siena	20.285	26.245	31.237	31.613	28.876	4.586	215	5.666	102.193
TOSCANA	426.757	152.909	181.518	197.902	131.174	25.483	1.512	36.897	574.486

Segue: TAV. 263 — Imposta di ricchezza mobile sui redditi agrari

Segue: D — RUOLI PRINCIPALI E SUPPLETIVI DELL'ANNO 1949 E DEGLI ANNI PRECEDENTI

Migliaia di lire, salvo diversa indicazione

PROVINCIE — REGIONI	ARTICOLI DI RUOLO	REDDITO IMPONI- BILE	CARICO TRIBUTARIO						TOTALE
			IMPOSTA ERARIALE	SOVRIMPOSTA		ADDIZIO- NALE E.C.A.	AGGI DI RISCOSSIONE		
				Provinciale	Comunale		Provinciali	Comunali	
	Numero								
Perugia	90.398	38.711	45.497	82.058	42.090	8.348	768	13.117	191.878
Terni	36.134	4.515	5.410	5.294	3.210	695	62	1.240	15.911
UMBRIA	126.532	43.226	50.907	87.352	45.300	9.043	830	14.357	207.789
Ancona	36.557	26.149	31.267	39.223	37.490	5.399	288	7.110	120.777
Ascoli Piceno	42.852	24.901	29.022	38.473	25.438	4.697	689	7.348	106.667
Macerata	40.589	33.660	38.778	40.219	20.122	4.956	454	6.541	111.070
Pesaro e Urbino	42.238	26.788	31.727	39.898	22.502	4.706	728	8.247	107.808
MARCHE	162.236	111.498	130.794	157.813	106.552	19.758	2.159	29.246	446.322
Frosinone	218.195	20.135	23.735	12.144	12.473	2.182	333	4.805	55.672
Latina	65.204	10.159	12.180	24.846	9.788	2.325	166	4.779	54.084
Rieti	80.170	8.390	10.068	14.499	7.253	1.591	120	3.339	36.870
Roma	157.451	30.388	35.949	178.964	23.481	11.913	886	21.192	272.385
Viterbo	63.424	10.636	12.585	25.130	7.262	2.249	133	4.288	51.647
LAZIO	584.444	79.708	94.517	255.583	60.257	20.260	1.638	38.403	470.658
Campobasso	219.164	23.213	18.762	21.905	11.488	2.608	433	5.349	60.545
Chieti	189.129	15.166	17.377	20.228	12.599	2.511	433	5.029	58.177
L'Aquila	226.586	8.608	10.330	11.678	8.365	1.518	200	3.146	35.237
Pescara	69.47*	11.395	13.238	12.270	7.157	1.633	217	2.957	37.472
Teramo	57.133	18.345	21.075	11.007	11.007	2.154	221	4.271	49.735
ABRUZZI E MOLISE	761.486	76.727	80.782	77.088	50.616	10.424	1.504	20.752	241.166
Avellino	180.972	21.127	24.455	39.178	15.489	3.955	541	6.911	90.529
Benevento	125.973	14.43	17.200	20.682	12.714	2.526	364	5.016	58.502
Caserta	133.282	22.299	26.69	25.113	13.463	3.232	220	6.345	75.072
Napoli	121.465	19.303	23.745	11.918	11.919	2.259	160	4.685	54.686
Salerno	239.058	24.435	28.740	14.692	14.686	2.881	208	5.610	66.817
CAMPANIA	800.760	101.600	120.809	111.583	68.271	14.883	1.493	28.567	345.606
Bari	295.871	38.287	45.893	22.960	33.950	5.140	370	7.775	116.088
Brindisi	85.885	15.128	17.253	8.634	8.634	1.725	218	3.071	39.535
Foggia	140.141	32.991	38.939	19.667	19.667	3.913	219	6.096	88.501
Lecce	145.741	16.217	19.501	14.654	9.761	2.196	182	4.143	50.437
Taranto	81.515	14.214	17.057	9.122	10.045	1.812	159	3.436	41.631
PUGLIA	749.153	116.837	138.643	75.037	82.057	14.786	1.143	24.521	336.192
Matera	69.24	11.564	13.876	7.014	7.014	1.396	166	2.611	32.077
Potenza	216.657	19.193	17.048	34.945	11.545	3.177	441	6.246	73.402
BASILICATA	285.903	30.757	30.924	41.959	18.559	4.573	607	8.857	105.479
Catanzaro	178.174	13.860	16.158	24.937	8.630	2.486	410	5.171	57.792
Cosenza	169.924	13.399	14.775	7.863	8.382	1.551	254	3.237	36.662
Reggio di Calabria	153.934	12.152	11.013	14.213	5.759	1.549	253	3.251	36.038
CALABRIA	502.032	39.411	41.946	47.013	22.771	5.586	917	11.659	129.892
Agrigento	124.289	17.151	21.344	10.881	14.256	2.324	316	4.835	53.986
Caltanissetta	67.254	13.078	15.635	7.869	8.211	1.585	276	3.295	36.871
Catania	168.550	21.820	24.101	19.699	13.126	2.816	443	5.747	65.962
Enna	95.865	14.701	17.533	8.813	8.813	1.758	294	3.274	40.485
Messina	246.36	11.626	13.270	16.669	9.204	2.036	323	4.035	45.537
Palermo	313.959	28.257	28.523	16.658	19.408	3.261	375	6.563	74.788
Ragusa	66.978	11.533	13.672	13.765	6.954	1.719	198	3.311	39.619
Siracusa	74.337	14.424	17.070	8.599	8.589	1.713	288	3.515	39.774
Trapani	135.931	21.053	25.192	12.632	14.941	2.637	368	5.508	61.278
SICILIA	1.294.509	153.848	176.340	115.585	103.502	19.879	2.911	40.033	458.300
Cagliari	179.193	24.893	29.872	15.096	15.096	2.987	408	6.194	69.653
Nuoro	93.940	12.509	15.010	11.505	7.670	1.703	226	3.648	39.762
Sassari	79.053	17.521	21.014	15.655	10.646	2.366	351	4.952	54.984
SARDEGNA	352.186	54.923	65.896	42.256	33.412	7.056	935	14.794	164.399
ITALIA	9.972.174	1.962.889	2.274.066	2.422.873	1.399.303	304.195	23.265	447.998	6.871.700

Segue: TAV. 263 — Imposta di ricchezza mobile sui redditi agrari

E - RUOLI PRINCIPALI E SUPPLETIVI DELL'ANNO 1950 E DEGLI ANNI PRECEDENTI

Migliaia di lire, salvo diversa indicazione

PROVINCIE — REGIONI	ARTICOLI DI RUOLO Numero	REDDITO IMPONI- BILE	CARICO TRIBUTARIO						TOTALE
			IMPOSTA ERARIALE	SOVRIMPOSTA		AGGI DI RISCOSSIONE E.C.A.	AGGI DI RISCOSSIONE		
				Provinciale	Comunale		Provinciali	Comunali	
Alessandria	175.144	49.898	59.483	44.917	34.865	6.963	167	5.918	152.313
Asti	133.428	35.318	37.807	50.505	19.674	5.399	197	4.397	117.979
Cuneo	273.885	58.915	64.030	88.660	36.068	9.438	405	8.425	207.026
Novara	162.463	18.960	22.533	22.925	11.722	2.859	122	2.015	62.176
Torino	415.616	57.677	63.144	87.999	33.951	9.254	321	9.352	204.021
Vercelli	147.058	20.710	23.985	24.885	12.582	3.073	130	2.312	66.967
PIEMONTE	1.307.594	241.478	270.982	319.891	148.862	36.986	1.342	32.419	810.482
VALLE D'AOSTA	73.430	4.628	2.096	2.777	2.738	380	16	485	8.492
Bergamo	91.641	21.818	23.690	25.968	13.024	3.134	104	2.597	68.517
Brescia	118.675	36.394	43.523	40.420	25.750	5.484	232	4.555	119.964
Como	134.821	14.172	16.170	22.424	7.992	2.329	165	1.918	50.998
Cremona	30.194	27.298	30.155	24.235	16.327	3.532	252	1.919	76.420
Mantova	34.446	29.874	35.840	34.098	18.157	4.405	185	2.919	95.604
Milano	84.572	34.806	37.117	41.570	19.269	4.898	158	3.015	106.027
Pavia	112.741	32.184	42.039	42.391	23.412	5.392	297	3.826	117.357
Sondrio	112.570	7.556	7.194	6.891	4.533	931	145	1.288	20.982
Varese	110.881	12.798	15.324	15.357	7.679	1.918	81	1.348	41.707
LOMBARDIA	830.541	216.900	251.052	253.354	136.143	32.023	1.619	23.385	697.576
Bolzano	45.930	3.926	4.711	7.953	7.952	1.027	7	1.577	23.227
Trento	177.897	7.843	9.412	11.080	7.901	1.417	106	2.374	32.290
TRENTINO-ALTO ADIGE	223.827	11.769	14.123	19.033	15.853	2.444	113	3.951	55.517
Belluno	119.830	4.942	5.938	7.764	10.372	1.204	74	1.978	27.330
Padova	69.654	28.595	34.220	37.592	27.902	4.986	299	3.890	108.889
Rovigo	39.113	16.080	19.312	25.824	12.827	2.898	188	3.477	64.516
Treviso	96.904	31.647	37.982	34.118	25.434	4.877	185	4.842	107.438
Venezia	32.191	27.671	33.190	41.463	20.335	4.749	259	5.311	105.307
Verona	91.147	30.343	36.364	38.061	28.676	5.154	335	5.189	113.779
Vicenza	125.541	23.782	28.249	29.978	18.371	3.830	229	4.218	84.875
VENETO	574.380	163.060	195.255	214.800	143.917	27.698	1.569	28.895	612.134
Gorizia	18.122	4.115	4.249	2.155	2.139	427	31	885	9.886
Udine	314.501	53.948	63.212	59.552	34.267	7.890	326	7.928	173.175
FRIULI-VENEZIA GIULIA	332.623	58.063	67.461	61.707	36.406	8.317	357	8.813	183.061
Genova	90.409	8.912	9.725	16.092	8.826	1.732	69	1.893	38.337
Imperia	116.509	8.603	10.148	5.162	5.162	1.023	110	1.498	23.103
La Spezia	46.124	5.219	6.133	3.132	9.868	957	52	1.393	21.535
Savona	56.379	7.059	8.185	15.304	7.637	1.556	88	1.967	34.737
LIGURIA	309.421	29.793	34.191	39.690	31.493	5.268	319	6.751	117.712
Bologna	40.860	48.845	58.171	88.736	53.805	10.035	282	10.223	221.252
Ferrara	15.647	30.053	35.871	43.500	32.880	5.612	272	7.697	125.832
Forlì	43.314	37.148	43.945	54.847	48.643	7.370	457	8.161	163.423
Modena	59.129	37.984	45.427	45.714	34.038	6.259	469	5.486	137.393
Parma	77.246	34.137	34.816	25.975	23.443	4.261	385	3.918	93.798
Piacenza	62.154	19.355	23.226	25.232	19.251	3.386	159	2.839	74.093
Ravenna	20.078	33.972	40.767	62.455	35.021	6.912	242	4.816	150.213
Reggio nell'Emilia	57.234	30.347	36.251	56.196	22.476	5.745	413	4.727	125.808
EMILIA-ROMAGNA	375.662	271.851	318.474	403.655	269.557	49.580	2.679	47.867	1.091.812
Arezzo	41.510	20.264	24.284	36.712	33.143	4.707	230	4.566	103.642
Firenze	41.395	34.359	41.194	83.082	41.821	8.281	199	9.461	184.038
Grosseto	40.260	19.498	23.352	18.071	12.337	2.654	308	3.347	60.069
Livorno	18.264	11.092	13.310	20.143	8.255	2.077	149	2.355	46.289
Lucca	130.655	9.519	10.134	14.599	9.737	1.718	119	2.892	39.199
Massa-Carrara	79.944	5.190	5.970	6.179	8.798	1.047	114	1.885	23.993
Pisa	33.036	20.515	24.604	14.615	13.774	2.676	124	3.081	58.874
Pistoia	44.729	5.926	7.111	6.006	7.014	1.007	61	1.488	22.687
Sienna	21.725	25.524	31.649	35.529	30.203	4.874	230	4.838	107.323
TOSCANA	451.518	151.887	181.608	234.936	165.082	29.041	1.534	33.913	646.114

Segue: Tav. 263 — Imposta di ricchezza mobile sui redditi agrari

Segue: E — RUOLI PRINCIPALI E SUPPLETIVI DELL'ANNO 1950 E DEGLI ANNI PRECEDENTI

Migliaia di lire, salvo diversa indicazione

PROVINCIE — REGIONI	ARTICOLI DI RUOLO	REDDITO IMPONIBILE	CARICO TRIBUTARIO						TOTALE
			IMPOSTA ERARIALE	SOVRIMPOSTA		ADDIZIONALE E.C.A.	AGGI DI RISCOSSIONE		
				Provinciale	Comunale		Provinciali	Comunali	
	Numero								
Perugia	96.062	37.689	44.768	63.425	35.614	7.195	651	7.904	159.557
Terni	36.529	4.494	5.392	12.041	3.361	1.040	100	1.430	23.364
UMBRIA	132.591	42.183	50.160	75.466	38.975	8.235	751	9.334	182.921
Ancona	37.027	26.072	31.165	26.137	33.819	4.556	236	3.796	99.709
Ascoli Piceno	42.430	24.713	28.883	38.809	23.914	4.581	650	5.461	102.298
Macerata	41.326	32.256	38.628	44.219	25.937	5.452	475	4.767	119.478
Pesaro e Urbino	43.610	26.569	31.818	40.271	33.936	5.301	738	6.558	118.622
MARCHE	164.393	109.610	130.494	149.436	117.606	19.890	2.099	20.582	440.107
Frosinone	228.183	21.360	24.864	24.468	14.399	3.186	459	5.784	73.160
Latina	85.731	11.388	13.376	18.838	12.192	1.931	120	3.345	49.802
Rieti	64.943	9.519	10.037	15.724	6.037	1.590	126	3.199	35.713
Roma	161.065	31.843	37.218	37.721	33.744	5.434	313	8.436	122.866
Viterbo	64.557	10.510	12.537	44.986	7.577	3.255	201	5.292	73.848
LAZIO	604.479	84.620	93.032	141.737	73.949	15.396	1.219	26.056	356.389
Campobasso	220.806	19.120	22.713	25.222	14.049	3.151	521	5.410	72.066
Chieti	194.179	15.001	17.760	16.205	18.426	2.615	423	4.369	59.798
L'Aquila	221.601	13.818	10.031	16.582	8.367	1.749	240	3.408	40.377
Pescara	70.924	10.828	12.994	17.077	9.038	1.956	256	3.021	44.342
Teramo	57.826	17.447	20.936	21.991	12.514	2.772	296	4.625	63.134
ABRUZZI E MOLISE	765.338	76.214	84.434	93.077	62.394	12.243	1.736	20.833	279.717
Avellino	186.395	24.023	23.832	23.986	15.720	3.228	415	3.728	70.909
Benevento	135.780	15.413	17.053	12.924	10.981	2.045	287	3.276	46.566
Caserta	142.283	23.495	25.940	19.759	21.354	3.352	197	5.173	75.775
Napoli	134.902	21.782	23.566	23.155	16.720	3.181	200	5.613	72.435
Salerno	250.447	25.096	28.208	35.097	16.085	3.969	303	6.426	90.088
CAMPANIA	849.807	109.809	118.599	114.921	80.860	15.775	1.402	24.216	355.773
Bari	299.863	37.923	45.981	23.012	44.162	5.657	373	6.423	125.608
Brindisi	86.189	14.688	17.579	13.167	9.956	2.035	259	2.848	45.844
Foggia	145.585	33.475	33.925	20.020	28.168	4.435	224	6.045	98.217
Lecce	148.214	16.258	19.489	24.331	15.545	2.968	234	4.732	67.299
Taranto	84.417	14.587	17.504	22.369	11.659	2.576	242	3.994	58.344
PUGLIA	764.268	116.931	139.878	102.899	109.490	17.671	1.332	24.042	395.312
Matera	71.367	12.093	14.512	7.353	7.353	1.461	176	2.318	33.173
Potenza	244.871	20.169	18.784	32.425	12.559	3.188	435	5.133	72.524
BASILICATA	316.238	32.262	33.296	39.778	19.912	4.649	611	7.451	105.697
Catanzaro	176.328	13.952	15.756	21.442	14.839	2.602	381	5.058	60.078
Cosenza	172.824	13.112	14.387	13.572	15.072	2.139	321	4.268	49.759
Reggio di Calabria	155.321	14.728	10.917	9.949	8.302	1.458	212	2.798	33.636
CALABRIA	504.473	41.792	41.060	44.983	38.213	6.199	914	12.124	143.473
Agrigento	128.179	18.099	21.472	33.420	19.239	3.677	579	6.684	85.101
Caltanissetta	68.793	13.160	15.623	15.784	10.192	2.080	369	3.357	47.405
Catania	181.326	23.816	23.983	40.619	27.375	4.599	685	7.887	105.148
Enna	98.973	14.638	15.108	15.196	13.884	2.210	342	3.621	50.361
Messina	247.971	12.152	13.031	7.227	10.886	1.574	217	2.570	35.505
Palermo	325.731	28.131	28.230	69.288	26.509	6.197	808	11.365	142.397
Ragusa	71.753	11.638	13.719	16.074	8.335	1.906	216	2.407	42.657
Siracusa	78.460	14.317	16.986	18.287	11.047	2.316	395	4.264	53.295
Trapani	138.073	20.914	25.097	12.575	26.899	3.224	371	6.401	74.567
SICILIA	1.339.259	156.865	178.249	228.470	154.396	27.783	3.982	48.556	636.436
Cagliari	184.864	25.164	30.020	30.268	15.809	3.780	542	7.645	88.064
Nuoro	99.928	12.840	15.143	11.744	8.076	1.742	230	3.584	40.539
Sassari	78.772	17.650	13.966	10.199	7.999	1.606	238	3.312	37.320
SARDEGNA	363.564	55.654	59.129	52.211	31.904	7.128	1.010	14.541	165.923
ITALIA	10.283.404	1.975.369	2.263.573	2.597.801	1.677.750	326.706	24.604	394.214	7.284.648

Tav. 264 — Imposta sulle riserve di caccia

A — RUOLI PRINCIPALI E SUPPLETIVI DEGLI ANNI 1946, 1947, 1948 E 1949

PROVINCIE — REGIONI	1946			1947			1948			1949		
	ARTI- COLI DI RUOLO	CARICO TRIBUTARIO <i>Lire</i>		ARTI- COLI DI RUOLO	CARICO TRIBUTARIO <i>Lire</i>		ARTI- COLI DI RUOLO	CARICO TRIBUTARIO <i>Lire</i>		ARTI- COLI DI RUOLO	CARICO TRIBUTARIO <i>Lire</i>	
		Totale	di cui devoluto allo Stato		Totale	di cui devoluto allo Stato		Totale	di cui devoluto allo Stato		Totale	di cui devoluto allo Stato
	<i>Num- ero</i>			<i>Num- ero</i>			<i>Num- ero</i>			<i>Num- ero</i>		
Alessandria	119	198.209	182.025	89	153.193	143.959	82	144.552	136.498	145	1.934.303	1.831.764
Asti	11	18.362	17.055	9	15.876	15.051	4	7.370	7.090	13	204.189	196.415
Cuneo	31	31.911	28.953	28	36.004	33.343	18	26.374	24.777	54	598.461	565.345
Novara	44	148.561	139.330	38	144.060	137.272	46	131.785	126.086	86	1.833.322	1.759.423
Torino	35	45.502	41.332	39	56.988	53.038	40	79.903	74.434	73	1.419.640	1.340.060
Vercelli	26	102.312	94.793	22	72.660	68.270	21	71.794	67.837	41	1.278.581	1.214.980
PIEMONTE	266	544.857	503.488	225	478.781	450.933	211	461.778	436.722	412	7.268.496	6.907.987
VALLE D'AOSTA	19	37.153	32.671	11	12.548	11.379	9	9.464	8.668	16	127.934	117.967
Bergamo	5	6.693	6.197	4	5.682	5.385	4	5.657	5.385	8	128.149	122.669
Brescia	15	46.042	43.256	5	9.174	8.675	5	8.181	7.781	10	139.513	133.300
Como	—	—	—	21	65.752	62.282	12	43.199	41.162	24	1.010.094	967.469
Cremona	32	54.415	50.890	29	52.475	50.048	31	52.831	50.589	67	883.015	848.795
Mantova	17	13.074	12.178	16	12.489	11.858	15	12.189	11.622	37	256.764	245.507
Milano	80	139.949	129.845	52	130.192	123.179	71	134.608	127.842	139	2.140.241	2.049.773
Pavia	91	169.697	158.277	89	159.155	151.427	99	177.625	169.872	183	2.639.688	2.535.195
Sondrio	2	8.103	7.173	2	503	465	8	28.386	26.272	11	137.494	127.060
Varese	19	40.471	38.379	25	44.454	42.569	20	33.616	32.273	63	1.145.747	1.096.680
LOMBARDIA	261	478.444	446.195	243	479.876	455.892	265	496.292	472.798	542	8.480.705	8.126.448
Bolzano	42	26.998	23.788	41	23.801	21.564	41	23.571	21.563	82	545.567	504.854
Trento	11	5.000	4.380	14	7.404	6.604	11	6.925	6.235	28	168.386	153.936
TRENTINO-ALTO ADIGE	53	31.998	28.168	55	31.205	28.168	52	30.498	27.798	110	713.953	658.790
Belluno	8	6.868	5.926	7	6.596	5.926	8	6.599	5.926	16	183.048	166.270
Padova	36	36.687	33.321	34	32.462	30.416	38	44.665	41.878	75	700.664	659.857
Rovigo	72	92.637	81.738	68	84.053	76.396	69	89.087	81.629	133	1.749.290	1.615.231
Treviso	16	29.413	26.340	15	27.935	25.692	16	28.636	25.560	28	571.160	532.642
Venezia	62	88.210	78.600	58	73.003	66.978	66	106.871	98.963	150	1.990.464	1.856.685
Verona	16	21.542	19.353	19	37.082	34.260	10	16.974	15.828	20	227.601	213.762
Vicenza	5	3.020	2.723	5	2.946	2.724	3	2.253	2.112	6	36.350	34.228
VENETO	215	278.377	248.001	206	264.077	242.392	210	295.085	272.896	432	5.458.577	5.078.675
Gorizia	3	2.303	2.180	3	2.386	2.180	8	6.730	6.101	27	265.320	240.252
Udine	45	49.571	45.044	58	57.836	53.799	58	57.364	53.604	116	1.255.400	1.170.763
FRIULI-VENEZIA GIULIA	48	51.874	47.224	61	60.222	55.979	66	64.094	59.705	143	1.530.720	1.411.015
Genova	7	6.688	5.995	5	4.601	4.262	2	2.680	2.504	2	55.846	52.502
La Spezia	2	1.798	1.597	3	1.745	1.598	3	1.732	1.598	6	47.263	43.862
Savona	2	2.776	2.409	2	2.675	2.409	1	398	354	2	8.321	7.546
LIGURIA	11	11.282	10.001	10	9.021	8.269	6	4.810	4.456	10	111.430	103.910
Bologna	43	78.648	71.426	43	76.475	71.516	30	53.016	50.167	95	1.369.168	1.299.845
Ferrara	10	13.836	12.709	21	81.565	72.243	15	46.060	41.447	30	904.259	826.999
Forlì	10	13.956	12.191	11	10.817	9.777	7	6.022	5.506	16	63.923	58.633
Modena	7	22.588	20.101	8	15.453	14.174	7	14.768	13.667	12	167.833	157.288
Parma	34	63.263	57.517	31	51.615	47.632	29	58.648	54.878	74	1.071.608	1.007.267
Piacenza	25	43.539	40.247	24	34.374	32.411	12	29.543	28.027	48	390.417	371.547
Ravenna	8	10.190	9.466	11	19.624	18.591	9	10.613	10.114	16	339.639	325.229
Reggio nell'Emilia	33	53.021	47.566	27	40.431	37.466	22	32.908	30.707	43	503.457	472.757
EMILIA-ROMAGNA	174	299.041	271.223	176	330.354	303.810	131	251.578	234.513	334	4.810.304	4.519.565
Arezzo	68	92.225	82.171	62	83.335	77.155	60	83.376	77.763	116	1.719.285	1.613.245
Firenze	195	252.182	224.746	193	242.532	223.948	180	235.149	218.674	436	5.243.605	4.908.159
Grosseto	61	151.152	134.990	58	153.154	140.725	55	136.499	125.181	115	3.023.826	2.798.647
Livorno	25	53.227	47.715	24	51.220	47.125	23	45.296	42.061	46	964.304	901.856
Lucca	4	1.075	931	19	13.600	12.103	18	19.131	17.196	16	100.159	91.448
Massa-Carrara	2	283	252	1	144	126	1	142	126	2	3.030	2.734
Pisa	72	115.674	103.158	68	109.048	100.564	68	108.330	100.562	121	2.274.220	2.128.691
Pistoia	13	13.879	12.123	7	8.388	7.552	8	8.321	7.552	16	165.259	151.520
Sienna	142	221.321	201.015	140	217.556	202.643	139	214.490	200.940	280	4.288.147	4.041.164
TOSCANA	582	901.018	807.101	572	878.977	811.949	552	850.734	790.055	1.148	17.781.835	16.637.464

Segue : Tav. 264 — Imposta sulle riserve di caccia

Segue : A - RUOLI PRINCIPALI E SUPPLETIVI DEGLI ANNI 1946, 1947, 1948 E 1949

PROVINCIE — REGIONI	1946			1947			1948			1949		
	ARTI- COLI DI RUOLO	CARICO TRIBUTARIO Lire		ARTI- COLI DI RUOLO	CARICO TRIBUTARIO Lire		ARTI- COLI DI RUOLO	CARICO TRIBUTARIO Lire		ARTI- COLI DI RUOLO	CARICO TRIBUTARIO Lire	
		Totale	di cui devoluto allo Stato		Totale	di cui devoluto allo Stato		Totale	di cui devoluto allo Stato		Totale	di cui devoluto allo Stato
Nu- mero			Nu- mero			Nu- mero			Nu- mero			
Perugia	81	74.647	66.613	75	66.435	60.400	75	65.264	59.853	147	1.557.311	1.438.595
Terni	13	13.459	11.740	11	12.986	11.710	13	15.357	13.968	32	329.295	302.227
UMBRIA	94	88.106	78.353	86	79.421	72.110	88	80.621	73.821	179	1.886.606	1.740.822
Ancona	6	4.798	4.298	6	4.663	4.298	4	4.075	3.785	10	79.240	74.170
Macerata	4	10.770	9.704	7	11.648	10.801	7	12.251	11.382	18	233.455	218.791
Pesaro e Urbino	10	12.477	10.735	10	12.131	10.734	8	6.883	6.193	16	120.662	109.439
MARCHE	20	28.045	24.737	23	28.442	25.833	19	23.209	21.360	44	433.357	402.400
Frosinone	1	1.036	894	1	1.000	894	1	991	894	8	44.449	40.266
Latina	8	11.073	9.845	—	—	—	7	12.273	10.925	14	85.640	77.595
Rieti	7	5.568	4.721	7	5.392	4.72	7	5.308	4.72	14	107.045	96.909
Roma	19	44.697	39.386	20	62.543	56.168	19	63.818	58.903	30	671.763	618.205
Viterbo	22	55.144	48.365	24	52.794	47.813	18	43.161	39.408	40	933.562	860.198
LAZIO	57	117.518	103.211	52	121.729	109.595	52	125.551	114.850	106	1.842.459	1.693.173
Pescara - ABRUZZI E MOLISE	1	265	240	1	265	240	1	253	180	2	2.359	2.266
Avellino	1	2.150	1.885	2	2.057	1.885	2	2.043	1.885	3	23.113	21.755
Caserta	1	1.625	1.445	3	1.584	1.416	3	1.572	1.446	6	26.871	24.920
Napoli	1	1.288	1.110	2	1.251	1.110	3	1.239	1.111	9	26.936	24.556
Salerno	2	6.420	5.541	8	6.328	5.598	6	5.029	4.519	15	155.436	142.271
CAMPANIA	5	11.483	9.981	15	11.220	10.039	14	9.883	8.961	33	232.356	213.502
Brindisi	—	—	—	5	5.581	5.099	2	1.681	1.503	5	49.752	45.221
Foggia	8	7.801	6.913	9	4.809	4.391	5	1.785	1.638	9	32.699	30.275
Lecce	13	13.772	11.935	13	13.304	11.936	13	13.185	11.936	26	621.281	568.835
Taranto	5	5.414	4.658	5	5.265	4.657	5	5.213	4.658	11	128.057	114.629
PUGLIA	26	26.937	23.506	32	28.959	26.083	25	21.864	19.735	51	831.789	758.960
Matera	3	4.743	4.107	3	4.625	4.107	2	4.607	4.107	6	98.047	88.865
Potenza	2	872	743	1	560	487	1	550	488	2	11.379	10.433
BASILICATA	5	5.615	4.850	4	5.185	4.594	3	5.157	4.595	8	109.426	99.298
Catanzaro	12	30.430	26.118	12	29.551	26.117	12	29.266	26.117	24	619.426	558.773
Cosenza	3	2.868	2.459	2	2.782	2.459	3	2.747	2.458	5	24.676	22.250
Reggio di Calabria	1	439	371	2	428	371	2	420	371	—	—	—
CALABRIA	16	33.737	28.948	16	32.761	28.947	17	32.413	28.946	29	644.102	581.023
Agrigento	7	2.462	2.098	7	2.403	2.098	7	2.371	2.099	15	53.606	48.294
Caltanissetta	10	6.402	5.456	8	4.336	3.776	8	4.245	3.776	15	104.579	94.373
Catania	18	11.809	10.078	10	9.218	8.068	17	10.004	9.802	26	173.604	156.618
Enna	27	13.285	11.541	22	10.783	9.629	20	9.657	8.729	40	200.045	183.923
Messina	3	3.404	2.904	6	3.871	3.383	3	2.816	2.493	8	71.725	64.577
Palermo	15	11.309	9.638	18	11.078	9.758	18	10.925	10.873	34	202.400	184.154
Ragusa	16	12.296	10.746	19	10.943	9.763	18	10.419	9.383	41	226.049	205.638
Siracusa	10	10.802	9.278	10	10.696	9.279	10	10.389	9.279	19	209.169	189.173
Trapani	12	2.078	1.771	10	1.957	1.704	10	1.927	1.705	20	33.793	30.465
SICILIA	118	73.847	63.510	110	65.255	57.458	111	62.753	58.139	218	1.274.970	1.157.215
Cagliari	5	11.802	10.002	4	11.649	10.143	15	67.796	59.934	20	312.757	281.278
Nuoro	2	5.061	4.141	3	4.916	4.141	2	5.957	5.281	8	125.254	113.061
Sassari	5	7.587	6.475	5	7.394	6.475	5	7.427	6.595	10	133.937	120.405
SARDEGNA	12	24.450	20.618	12	23.959	20.759	22	81.180	71.810	38	571.948	514.744
ITALIA	1.983	3.044.077	2.752.026	1.910	2.942.257	2.724.429	1.854	2.907.215	2.710.008	3.855	54.113.326	50.725.224

Segue: TAV. 264 — Imposta sulle riserve di caccia

B - RUOLI PRINCIPALI E SUPPLETIVI DELL'ANNO 1950 E DEGLI ANNI PRECEDENTI

PROVINCIE — REGIONI	ARTI- COLI DI RUOLO Numero	CARICO TRIBUTARIO - Lire			PROVINCIE — REGIONI	ARTI- COLI DI RUOLO Numero	CARICO TRIBUTARIO - Lire		
		IMPOSTA ERARIALE	AGGI DI RISCOSSIONE	TOTALE			IMPOSTA ERARIALE	AGGI DI RISCOSSIONE	TOTALE
Alessandria	76	998.636	45.971	1.044.607	Perugia	66	737.705	45.265	782.970
Asti	6	107.330	4.174	111.504	Terni	13	175.884	12.105	187.989
Cuneo	30	357.025	18.118	385.143					
Novara	92	2.497.135	78.885	2.576.020	UMBRIA	79	913.589	57.370	970.959
Torino	35	582.799	27.529	610.328					
Vercelli	31	875.599	36.351	911.950	Ancona	5	47.011	1.892	48.903
PIEMONTE	270	5.428.524	211.028	5.639.552	Macerata	8	131.906	6.988	138.894
					Pesaro e Urbino	10	64.884	5.157	70.041
VALLE D'AOSTA	7	59.773	4.408	64.181	MARCHE	23	243.801	14.037	257.838
Bergamo	4	64.027	2.551	66.578	Frosinone	2	19.030	904	19.934
Brescia	5	76.676	3.205	79.881	Latina	5	47.690	4.868	52.558
Como	14	580.950	17.786	598.736	Rieti	7	50.820	1.583	52.403
Cremona	26	385.146	11.556	396.702	Roma	17	419.429	27.682	447.111
Mantova	17	176.152	6.252	182.404	Viterbo	20	479.354	33.940	513.294
Milano	72	1.126.070	32.736	1.158.806	LAZIO	51	1.016.323	68.977	1.085.300
Pavia	94	1.322.910	44.748	1.367.658					
Sondrio	10	78.131	5.924	84.055	Avellino	2	11.810	534	12.344
Varese	23	521.872	19.553	541.425	Caserta	9	24.290	1.631	25.921
LOMBARDIA	265	4.331.934	144.311	4.476.245	Napoli	1	2.930	305	3.235
Bolzano	30	204.539	14.318	218.857	Salerno	7	69.300	4.990	74.290
Trento	29	240.726	21.825	262.551	CAMPANIA	19	108.330	7.460	115.790
TRENTINO-A. ADIGE	59	445.265	36.143	481.408	Bari	1	3.820	229	4.049
Belluno	6	63.842	5.225	69.067	Brindisi	2	43.264	3.630	46.894
Padova	28	319.244	13.219	332.463	Foggia	4	15.400	1.155	16.555
Rovigo	71	907.852	64.591	972.443	Lecce	15	301.400	23.206	324.606
Treviso	9	61.618	2.813	64.431	Taranto	6	65.860	5.406	71.266
Venezia	77	1.011.749	58.301	1.070.050	PUGLIA	28	429.744	33.628	463.370
Verona	12	140.774	7.395	148.169	Matera	1	2.670	199	2.869
Vicenza	5	22.105	875	22.980	Potenza	4	10.196	969	11.165
VENETO	208	2.527.184	152.419	2.679.603	BASILICATA	5	12.866	1.168	14.034
Gorizia	16	167.686	16.857	184.543	Catanzaro	9	281.598	27.888	309.486
Udine	50	554.424	28.445	582.869	Cosenza	3	12.144	1.300	13.444
FRIULI-VENEZIA G.	66	722.110	45.302	767.412	CALABRIA	12	293.742	29.188	322.930
Genova	1	27.480	1.396	28.876	Agrigento	7	24.022	2.556	26.578
La Spezia	1	3.730	246	3.976	Caltanissetta	10	56.802	4.470	61.272
Savona	1	3.950	404	4.354	Catania	12	79.132	7.768	86.900
LIGURIA	3	35.160	2.046	37.206	Enna	29	167.154	11.065	178.219
Bologna	39	638.903	29.954	668.857	Messina	4	28.150	2.688	30.838
Ferrara	22	476.053	41.829	517.882	Palermo	21	125.267	11.577	136.844
Forlì	8	35.300	2.425	37.725	Ragusa	25	150.135	9.043	159.178
Modena	7	97.716	5.394	103.110	Siracusa	12	119.147	11.430	130.577
Parma	24	790.978	40.432	831.410	Trapani	10	16.034	1.616	17.650
Piacenza	15	168.638	6.810	175.448	SICILIA	130	765.843	62.213	828.056
Ravenna	7	140.896	4.588	145.484	Cagliari	7	124.880	16.346	141.226
Reggio nell'Emilia	22	235.600	12.319	247.919	Nuoro	5	109.307	11.756	121.063
EMILIA-ROMAGNA	144	2.584.084	143.751	2.727.835	Sassari	5	63.500	6.548	70.048
Arezzo	63	848.288	46.751	895.039	SARDEGNA	17	297.687	34.650	332.337
Firenze	287	2.915.076	177.278	3.092.354	ITALIA	2.079	29.463.109	1.591.971	31.055.080
Grosseto	56	1.462.980	97.874	1.560.854					
Livorno	22	448.252	21.604	469.856					
Lucca	7	47.820	4.305	52.125					
Massa-Carrara	1	1.430	121	1.551					
Pisa	104	1.203.538	72.669	1.276.207					
Pistoia	7	72.956	5.704	78.660					
Siena	146	2.246.810	117.568	2.364.378					
TOSCANA	693	9.247.150	543.874	9.791.024					

Tav. 265 — Complesso dei tributi (comprese le spese di riscossione) (*)

RUOLI PRINCIPALI E SUPPLETIVI DELL'ANNO E DEGLI ANNI PRECEDENTI

PROVINCIE REGIONI	COMPLESSO - Migliaia di lire					PER ETTARO DI SUPERFICIE AGRARIA E FORESTALE - Lire				
	1946	1947	1948	1949	1950	1946	1947	1948	1949	1950
Alessandria	178.367	640.761	697.163	781.250	818.318	540	1.941	2.112	2.365	2.479
Asti	118.923	375.638	381.708	558.034	632.687	831	2.625	2.666	3.898	4.419
Cuneo	215.222	768.800	917.550	1.048.453	1.323.095	317	1.213	1.450	1.656	2.090
Novara	84.187	279.983	353.510	457.357	441.457	324	1.077	1.359	1.760	1.698
Torino	181.348	600.267	886.847	1.203.629	1.134.640	293	985	1.455	1.974	1.863
Vercelli	111.291	349.277	449.493	607.317	634.820	411	1.289	1.659	2.241	2.343
PIEMONTE	889.338	3.014.726	3.686.271	4.656.040	4.985.017	386	1.341	1.641	2.072	2.219
VALLE D'AOSTA	44.911	26.718	34.476	36.843	35.479	205	122	158	168	162
Bergamo	89.255	288.283	320.065	338.428	460.834	368	1.190	1.321	1.397	1.902
Brescia	183.596	592.845	675.124	835.718	812.115	458	1.480	1.686	2.087	2.028
Como	45.279	141.775	176.773	242.759	205.627	269	844	1.052	1.445	1.224
Cremona	158.977	515.302	625.788	937.589	764.735	991	3.211	3.900	5.843	4.766
Mantova	166.879	602.194	636.447	690.849	786.525	776	2.800	2.959	3.212	3.657
Milano	222.460	734.044	916.293	1.773.607	1.173.726	910	3.001	3.746	7.251	4.802
Pavia	194.807	727.741	855.146	933.025	1.012.949	712	2.659	3.125	3.409	3.703
Sondrio	22.184	70.396	71.433	81.009	103.179	103	327	332	376	478
Varese	35.592	108.608	134.506	154.219	182.060	359	1.097	1.358	1.557	1.838
LOMBARDIA	1.119.029	3.781.188	4.411.575	5.987.203	5.501.750	554	1.873	2.185	2.965	2.725
Bolzano	60.872	139.449	173.320	162.210	166.292	101	233	275	258	264
Trento	63.932	189.565	204.580	218.018	233.557	113	334	381	406	434
TRENTINO-A. ADIGE	124.804	329.014	377.900	380.228	399.849	107	282	324	326	342
Belluno	28.075	73.543	82.439	116.734	136.753	91	237	266	376	440
Padova	199.045	650.701	767.585	1.038.001	1.118.723	994	3.250	3.834	5.185	5.588
Rovigo	122.699	446.743	443.505	547.277	739.627	788	2.871	2.850	3.517	4.753
Treviso	159.029	560.025	553.957	916.157	776.293	693	2.440	2.414	3.992	3.382
Venezia	136.288	458.172	486.026	570.096	799.032	726	2.440	2.588	3.034	4.252
Verona	162.642	595.711	711.954	995.670	921.373	592	2.169	2.592	3.624	3.354
Vicenza	141.433	448.277	532.732	618.108	650.489	551	1.748	2.077	2.410	2.537
VENETO	949.211	3.233.172	3.578.198	4.802.043	5.142.290	588	2.002	2.216	2.974	3.184
Gorizia	12.870	11.420	42.782	42.812	42.171	52	340	1.273	1.273	1.261
Udine	248.247	691.094	924.825	958.100	1.070.485	421	1.172	1.568	1.624	1.815
FRIULI-VENEZIA G.	261.117	702.514	987.607	1.000.912	1.112.656	312	1.127	1.552	1.605	1.785
Genova	32.615	108.054	108.308	212.167	229.566	193	638	640	1.253	1.356
Imperia	26.458	79.192	79.796	91.174	89.142	233	723	721	824	804
La Spezia	19.992	59.706	59.799	88.629	112.430	243	725	726	1.076	1.365
Savona	25.010	84.508	88.038	132.017	219.363	168	566	589	884	1.471
LIGURIA	104.075	331.460	335.941	523.987	650.501	202	649	657	1.024	1.271
Bologna	225.277	753.065	917.148	1.037.851	1.294.726	651	2.175	2.649	2.997	3.739
Ferrara	156.049	584.707	727.607	838.263	964.282	772	2.893	3.600	4.145	4.768
Forlì	122.288	439.863	434.040	779.712	743.183	446	1.606	1.584	2.846	2.713
Modena	157.765	554.212	554.714	772.027	773.233	635	2.231	2.233	3.108	3.113
Parma	130.255	438.907	492.392	500.933	601.018	407	1.371	1.538	1.566	1.879
Piacenza	92.241	315.764	345.665	398.639	554.275	387	1.324	1.449	1.669	2.319
Ravenna	106.120	523.955	484.265	491.815	934.689	617	3.047	2.815	2.859	5.434
Reggio nell'Emilia	125.556	466.167	458.673	550.095	810.310	587	2.180	2.145	2.572	3.789
EMILIA-ROMAGNA	1.115.551	4.076.840	4.414.504	5.369.335	6.675.716	554	2.023	2.191	2.664	3.312
Arezzo	77.784	292.230	349.375	529.263	613.536	252	946	1.131	1.712	1.985
Firenze	118.755	431.114	429.246	678.854	944.494	321	1.164	1.159	1.833	2.550
Grosseto	80.591	306.740	307.565	362.073	390.774	186	709	711	837	904
Livorno	36.555	138.165	165.600	244.956	248.679	318	1.203	1.442	2.134	2.166
Lucca	37.732	115.659	160.631	240.229	254.996	231	709	985	1.474	1.564
Massa-Carrara	16.892	57.085	55.568	120.151	125.493	158	535	521	1.126	1.176
Pisa	70.951	265.439	264.157	399.465	306.691	305	1.142	1.136	1.718	1.319
Pistoia	27.158	97.598	166.397	239.943	171.867	296	1.063	1.815	2.618	1.875
Stena	83.807	322.448	321.325	511.880	539.799	227	874	871	1.387	1.463
TOSCANA	550.225	2.026.478	2.219.864	3.326.814	3.596.329	251	925	1.014	1.520	1.643

(*) Comprende il valore delle imposte: fondiaria sui terreni, di ricchezza mobile sui redditi agrari e sulle riserve di caccia.

Segue: Tav. 265 — Complesso dei tributi (comprese le spese di riscossione) (*)

Segue: RUOLI PRINCIPALI E SUPPLETIVI DELL'ANNO E DEGLI ANNI PRECEDENTI

PROVINCIE — REGIONI	COMPLESSO - <i>Migliaia di lire</i>					PER ETTARO DI SUPERFICIE AGRARIA E FORESTALE - <i>Lire</i>				
	1946	1947	1948	1949	1950	1946	1947	1948	1949	1950
Perugia	125.179	446.922	459.714	974.263	819.699	208	742	763	1.618	1.361
Terni	28.823	96.216	104.022	150.400	229.952	140	466	504	729	1.115
UMBRIA	154.002	543.138	563.736	1.124.663	1.049.651	190	672	697	1.391	1.298
Ancona	90.230	341.394	435.878	676.599	539.083	494	1.870	2.388	3.707	2.953
Ascoli Piceno	83.421	306.313	400.646	600.314	494.211	424	1.555	2.033	3.052	2.513
Macerata	105.629	400.569	430.509	451.281	584.542	395	1.499	1.611	1.688	2.187
Pesaro e Urbino	90.436	343.950	368.575	564.404	650.012	329	1.250	1.340	2.051	2.362
MARCHE	369.716	1.392.226	1.625.608	2.292.598	2.267.848	401	1.510	1.774	2.487	2.461
Frosinone	42.717	178.340	204.448	257.873	362.638	136	569	653	823	1.158
Latina	39.959	169.435	169.609	339.407	355.226	185	784	785	1.571	1.644
Rieti	43.872	141.831	135.573	191.437	218.038	165	533	510	720	820
Roma	145.189	595.479	711.297	1.592.605	1.047.896	289	1.185	1.416	3.170	2.086
Viterbo	69.584	247.396	318.346	397.572	563.583	205	728	936	1.169	1.657
LAZIO	341.321	1.332.481	1.539.273	2.778.894	2.547.381	208	814	940	1.697	1.555
Campobasso	73.313	239.764	285.754	344.070	419.413	171	561	669	805	981
Chieti	55.869	188.895	206.360	311.159	377.368	225	762	831	1.254	1.520
L'Aquila	55.089	167.801	160.638	208.631	255.539	113	343	329	427	523
Pescara	46.721	160.677	161.575	229.857	269.962	401	1.377	1.385	1.970	2.314
Teramo	68.676	241.095	246.315	258.399	329.119	371	1.303	1.331	1.397	1.779
ABRUZZI E MOLISE	299.668	998.232	1.060.642	1.352.116	1.651.401	204	681	723	922	1.127
Avellino	80.313	265.229	291.863	428.646	398.955	299	989	1.088	1.598	1.487
Benevento	67.554	232.188	232.291	407.443	348.739	343	1.179	1.179	2.070	1.771
Caserta	154.102	547.551	554.464	689.916	824.489	611	2.172	2.199	2.736	3.271
Napoli	138.552	506.655	498.602	526.963	1.081.093	1.327	4.851	4.774	5.046	10.351
Salerno	127.305	443.081	442.833	571.424	742.178	272	946	945	1.220	1.585
CAMPANIA	567.826	1.994.704	2.020.053	2.624.392	3.395.454	440	1.546	1.566	2.034	2.632
Bari	227.306	802.204	880.855	1.123.993	1.201.111	455	1.606	1.764	2.250	2.405
Brindisi	106.830	371.502	381.874	423.400	519.234	600	2.085	2.143	2.376	2.914
Foggia	223.905	825.040	816.964	907.632	1.054.014	327	1.204	1.192	1.325	1.538
Lecce	134.522	489.567	577.426	608.671	850.224	505	1.838	2.167	2.285	3.191
Taranto	89.781	316.494	402.363	548.662	561.895	383	1.348	1.714	2.338	2.394
PUGLIA	782.344	2.804.807	3.059.482	3.612.358	4.186.478	420	1.505	1.641	1.938	2.246
Matera	64.328	235.621	240.886	245.452	256.622	198	724	740	754	788
Potenza	84.274	294.490	273.925	490.397	489.366	135	472	439	786	785
BASILICATA	148.602	530.111	514.811	735.849	745.988	157	558	542	775	786
Catanzaro	94.623	327.672	338.998	516.875	688.129	187	647	669	1.019	1.357
Cosenza	71.121	245.980	243.714	313.014	546.931	111	385	381	490	855
Reggio di Calabria	80.573	298.393	311.724	405.934	435.569	263	976	1.019	1.327	1.429
CALABRIA	246.317	872.045	894.436	1.235.823	1.670.629	170	601	616	851	1.150
Agrigento	104.471	362.491	359.279	561.060	680.129	356	1.234	1.223	1.909	2.315
Caltanissetta	81.235	284.002	324.031	309.290	386.034	399	1.394	1.590	1.518	1.895
Catania	140.084	514.408	684.689	735.142	1.227.316	440	1.615	2.149	2.308	3.853
Enna	79.454	282.520	280.505	331.895	500.128	323	1.147	1.139	1.348	2.031
Messina	94.459	330.047	362.179	635.351	659.742	311	1.088	1.194	2.094	2.175
Palermo	181.049	672.482	1.126.035	967.845	1.562.997	380	1.411	2.363	2.031	3.280
Ragusa	61.063	218.847	222.328	313.116	354.830	416	1.492	1.516	2.135	2.419
Siracusa	106.748	403.793	484.928	482.880	597.149	506	1.913	2.298	2.287	2.829
Trapani	118.791	415.430	451.886	474.298	602.149	497	1.737	1.890	1.984	2.518
SICILIA	967.354	3.484.020	4.295.860	4.810.877	6.570.474	397	1.428	1.761	1.972	2.694
Cagliari	75.233	255.938	260.898	285.818	358.118	85	289	295	323	405
Nuoro	27.394	123.154	122.097	144.179	147.188	39	175	173	204	209
Sassari	52.543	211.321	209.943	275.890	173.051	72	289	287	377	236
SARDEGNA	155.170	590.413	592.938	705.887	678.367	67	254	255	304	292
ITALIA	9.190.581	32.064.087	36.203.175	47.356.862	52.863.258	321	1.155	1.304	1.905	1.904

(*) Cfr. nota (*) a pagina precedente.

Tav. 266 — Prestito redimibile 5% sui terreni

PROVINCIE — REGIONI	ARTICOLI DI RUOLO <i>Numero</i>					VALORE NETTO DEGLI IMMOBILI <i>Migliaia di lire</i>					IMPORTO DI SOTTOSCRIZIONE <i>Migliaia di lire</i>				
	1946	1947	1948	1949	1950	1946	1947	1948	1949	1950	1946	1947	1948	1949	1950
Asti	1	1	—	—	—	60	116	—	—	—	3	6	—	—	—
Cuneo	—	—	1	3	—	—	—	100	36	—	—	—	5	2	—
Vercelli	2	—	3	—	—	10	—	24	—	—	—	—	1	—	—
PIEMONTE	3	1	4	3	—	70	116	124	36	—	3	6	6	2	—
Bergamo	—	—	—	1	—	—	—	—	4	—	—	—	—	—	—
Brescia	—	3	—	—	—	—	636	—	—	—	—	32	—	—	—
Como	1	—	—	—	—	68	—	—	—	—	3	—	—	—	—
Cremona	1	—	—	—	—	30	—	—	—	—	2	—	—	—	—
Milano	—	—	—	—	1	—	—	—	—	458	—	—	—	—	23
LOMBARDIA	2	3	—	1	1	93	636	—	4	458	5	32	—	—	23
Trento-Trentino-A. Adige	—	—	6	2	—	—	—	56	54	—	—	—	3	3	—
Padova	1	—	—	—	—	10	—	—	—	—	—	—	—	—	—
Venezia	2	—	—	—	—	758	—	—	—	—	38	—	—	—	—
Verona	—	5	1	—	—	—	472	218	—	—	—	24	11	—	—
VENETO	3	5	1	—	—	763	472	218	—	—	38	24	11	—	—
Genova	—	2	—	—	—	—	12	—	—	—	—	1	—	—	—
La Spezia	—	—	1	1	—	—	—	36	24	—	—	—	2	1	—
LIGURIA	—	2	1	1	—	—	12	36	24	—	—	1	2	1	—
Bologna	2	—	—	—	—	74	—	—	—	—	4	—	—	—	—
Ferrara	—	1	—	—	—	—	150	—	—	—	—	7	—	—	—
Forlì	—	—	—	3	—	—	—	—	7.184	—	—	—	—	359	—
Modena	1	—	—	—	—	4	—	—	—	—	—	—	—	—	—
Parma	—	8	18	—	—	—	612	2.112	—	—	—	31	105	—	—
Piacenza	—	—	1	1	—	—	—	14.000	14.000	—	—	—	700	700	—
Reggio nell'Emilia	—	2	—	—	—	—	472	—	—	—	—	24	—	—	—
EMILIA-ROMAGNA	3	11	19	4	—	78	1.234	16.112	21.184	—	4	62	805	1.059	—
Firenze	3	21	14	1	21	132	2.250	2.124	96	548	6	112	106	4	28
Grosseto	6	25	8	15	4	2.014	135.974	2.352	3.062	676	101	6.799	118	153	34
Livorno	—	2	—	—	—	—	1.858	—	—	—	—	93	—	—	—
Lucca	1	—	—	2	—	52	—	—	12	—	3	—	—	1	—
Massa-Carrara	—	—	—	3	6	—	—	—	12	120	—	—	—	1	6
Pisa	—	—	—	—	5	—	—	—	—	62	—	—	—	—	3
Siena	1	—	2	—	5	268	—	116	—	466	13	—	6	—	23
TOSCANA	11	48	24	21	41	2.466	140.082	4.592	3.182	1.872	123	7.004	230	159	94
Perugia - UMBRIA	3	—	2	1	1	140	—	274	94	128	7	—	14	5	6
Pesaro e Urbino - MARCHE	—	—	—	1	—	—	—	—	28.796	—	—	—	—	1.440	—

Segue : Tav. 266. — Prestito redimibile 5% sui terreni

PROVINCIE — REGIONI	ARTICOLI DI RUOLO					VALORE NETTO DEGLI IMMOBILI					IMPORTO QUOTE DI SOTTOSCRIZIONE				
	Numero					Migliaia di lire					Migliaia di lire				
	1946	1947	1948	1949	1950	1946	1947	1948	1949	1950	1946	1947	1948	1949	1950
Frosinone	2	—	—	—	—	202	—	—	—	—	10	—	—	—	—
Latina	—	14	1	—	—	—	152	226	—	—	—	7	11	—	—
Rieti	3	1	—	2	4	126	14	—	14	74	6	1	—	1	3
Roma	11	—	2	—	5	1.568	—	156	—	256	79	—	8	—	13
LAZIO	16	15	3	2	9	1.896	166	382	14	330	95	8	19	1	16
Chieti	—	—	—	6	—	—	—	—	60	—	—	—	—	3	—
L'Aquila	30	6	2	—	—	590	62	24	—	—	30	3	1	—	—
Teramo	—	—	—	1	2	—	—	—	151	82	—	—	—	7	4
ABRUZZI E MOLISE	30	6	2	7	2	590	62	24	211	82	30	3	1	10	4
Benevento	—	—	2	—	—	—	—	14	—	—	—	—	1	—	—
Caserta	1	—	4	9	—	94	—	124	345	—	5	—	6	17	—
Napoli	7	26	38	33	24	179	1.432	398	1.282	1.610	9	37	55	64	80
Salerno	2	3	16	1	—	316	130	766	134	—	15	6	38	7	—
CAMPANIA	10	29	60	43	24	589	1.562	1.302	1.761	1.610	29	43	100	88	80
Bari	10	—	2	—	—	560	—	370	—	—	28	—	19	—	—
Brindisi	6	—	—	—	—	584	—	—	—	—	29	—	—	—	—
Foggia	12	2	—	1	4	648	2.710	—	100	226	33	135	—	5	11
Lecce	5	5	5	1	—	24	474	262	50	—	1	24	13	3	—
Taranto	1	—	—	—	—	4	—	—	—	—	—	—	—	—	—
PUGLIA	34	7	7	2	4	1.820	3.184	632	150	226	91	159	32	8	11
Potenza - BASILICATA	20	3	21	—	—	666	264	656	—	—	33	13	33	—	—
Catanzaro	9	7	18	3	—	108	255	2.377	178	—	5	13	119	9	—
Cosenza	54	1	4	3	2	1.928	38	208	90	7.755	97	2	10	4	388
Reggio di Calabria	—	5	15	—	—	—	166	182	—	—	—	8	9	—	—
CALABRIA	63	13	37	6	2	2.036	459	2.787	268	7.755	102	23	138	13	388
Agrianto	1	—	—	—	—	400	—	—	—	—	20	—	—	—	—
Caltanissetta	2	—	—	—	—	1.288	—	—	—	—	64	—	—	—	—
Catania	12	18	3	5	—	746	430	184	864	—	37	21	9	43	—
Enna	2	—	—	—	—	372	—	—	—	—	19	—	—	—	—
Messina	18	42	3	75	2	558	602	400	1.566	428	28	30	20	78	22
Palermo	—	5	—	—	—	—	44	—	—	—	—	2	—	—	—
Ragusa	1	—	3	1	—	40	—	16	20	—	2	—	1	1	—
Siracusa	2	—	4	1	4	34	—	258	300	162	2	—	13	15	8
Trapani	6	13	7	10	—	56	516	252	572	—	3	26	12	29	—
SICILIA	44	78	20	92	6	3.494	1.592	1.110	3.322	590	175	79	55	166	30
Cagliari	—	—	—	44	1	—	—	—	726	192	—	—	—	36	10
Sassari	—	—	3	—	1	—	—	40	—	6	—	—	2	—	..
SARDEGNA	—	—	3	44	2	—	—	40	726	198	—	—	2	36	10
ITALIA	242	221	210	230	92	14.711	149.841	28.325	59.826	13.249	735	7.457	1.451	2.991	662

Tav. 267 — Imposta straordinaria immobiliare sui terreni

A — ANNO 1946

Migliaia di lire, salvo diversa indicazione

PROVINCIE REGIONI	ARTICOLI DI RUOLO	VALORE IMPONIBILE	IMPOSTA ERARIALE	PROVINCIE REGIONI]	ARTICOLI DI RUOLO	VALORE IMPONIBILE	IMPOSTA ERARIALE
	Numero				Numero		
Alessandria	35.335	1.588.441	3.974	Perugia	11.166	1.036.415	2.592
Asti	29.193	944.206	2.360	Terni	3.180	253.623	634
Cuneo	31.939	1.289.346	3.223	UMBRIA	14.346	1.290.038	3.226
Novara	6.393	468.596	1.172	Ancona	7.911	820.853	2.052
Torino	29.637	1.055.456	2.639	Ascoli Piceno	8.487	701.132	1.753
Vercelli	9.693	760.745	1.905	Macerata	8.990	894.026	2.243
PIEMONTE	142.190	6.106.790	15.273	Pesaro e Urbino	7.622	647.540	1.619
VALLE D'AOSTA	6.150	126.852	317	MARCHE	33.010	3.063.551	7.867
Bergamo	5.361	346.286	866	Frosinone	12.720	355.384	889
Brescia	3.564	216.052	540	Latina	11.636	422.331	1.177
Como	8.259	205.386	514	Rieti	4.668	242.152	710
Cremona	3.421	525.998	1.315	Roma	15.700	1.357.065	3.523
Mantova	13.836	1.691.057	4.512	Viterbo	8.867	698.255	1.746
Milano	21.425	2.387.706	5.969	LAZIO	53.591	3.075.187	8.045
Pavia	19.807	2.023.898	5.060	Campobasso	14.451	395.210	988
Sondrio	1.013	35.407	88	Chieti	11.235	347.421	869
Varese	1.960	44.367	111	L'Aquila	6.465	276.828	770
LOMBARDIA	78.646	7.476.157	18.975	Pescara	4.225	310.454	776
Bolzano	7.329	331.344	828	Teramo	6.425	477.299	1.193
Trento	8.093	162.280	406	ABRUZZI E MOLISE	42.801	1.807.212	4.596
TRENTINO-ALTO ADIGE	15.422	493.624	1.234	Avellino	21.885	629.138	1.573
Belluno	2.687	71.941	180	Benevento	12.730	470.949	1.177
Padova	21.699	1.813.644	4.534	Caserta	30.683	1.651.668	4.130
Rovigo	13.417	1.442.302	3.606	Napoli	34.440	1.253.178	3.128
Treviso	23.085	1.433.545	3.685	Salerno	28.141	1.749.690	4.375
Venezia	12.546	1.298.515	3.251	CAMPANIA	127.879	5.754.623	14.383
Verona	22.497	1.472.955	3.682	Bari	54.063	2.126.209	5.316
Vicenza	14.203	860.689	2.152	Brindisi	21.313	1.120.508	2.801
VENETO	110.134	8.393.591	21.090	Foggia	35.513	2.825.906	7.066
Gorizia	5.395	144.928	362	Lecce	33.661	1.584.883	3.963
Udine	30.574	1.452.303	3.667	Taranto	16.686	957.691	2.394
FRIULI-VENEZIA GIULIA	35.969	1.597.231	4.029	PUGLIA	161.236	8.615.197	21.540
Genova	7.847	207.365	519	Matera	7.893	692.530	1.731
Imperia	4.657	90.501	246	Potenza	13.802	648.289	1.631
La Spezia	4.053	110.453	276	BASILICATA	21.695	1.340.819	3.362
Savona	4.509	145.136	363	Catanzaro	13.544	932.815	2.332
LIGURIA	21.066	553.455	1.404	Cosenza	13.236	627.895	1.581
Bologna	11.877	2.244.234	5.611	Reggio di Calabria	12.707	831.992	2.080
Ferrara	7.338	2.254.328	5.636	CALABRIA	39.487	2.392.702	5.993
Forlì	14.340	1.210.936	3.027	Agrigento	10.919	967.431	2.421
Modena	8.738	1.136.388	2.841	Caltanissetta	6.927	680.334	1.709
Parma	12.227	1.368.645	3.422	Catania	17.735	1.110.449	3.456
Piacenza	888	56.035	140	Enna	10.842	761.013	1.905
Ravenna	12.919	1.863.440	4.658	Messina	15.880	829.525	2.077
Reggio nell'Emilia	5.367	447.550	1.119	Palermo	35.856	1.858.142	4.645
EMILIA-ROMAGNA	73.694	10.581.556	26.454	Ragusa	6.067	493.214	1.233
Arezzo	8.417	814.292	2.036	Siracusa	13.092	1.188.242	2.971
Firenze	10.347	1.185.758	2.865	Trapani	22.413	1.225.685	3.065
Grosseto	3.346	801.056	2.115	STICILIA	139.731	9.114.235	23.482
Livorno	2.917	286.559	716	Cagliari	13.740	583.753	1.487
Lucca	9.512	268.458	672	Nuoro	6.276	217.690	544
Massa-Carrara	7.014	156.429	391	Sassari	10.811	508.054	1.272
Pisa	8.705	470.645	1.881	SARDEGNA	30.827	1.309.497	3.303
Pistoia	5.015	231.511	580	ITALIA	1.208.910	78.218.113	197.908
Siena	5.763	911.088	2.279				
TOSCANA	61.036	5.125.796	13.535				

Segue: TAV. 267 — Imposta straordinaria immobiliare sui terreni

B — ANNO 1947

Migliaia di lire, salvo diversa indicazione

PROVINCIE — REGIONI	ARTICOLI DI RUOLO	VALORE IMPONIBILE	IMPOSTA ERARIALE	PROVINCIE — REGIONI	ARTICOLI DI RUOLO	VALORE IMPONIBILE	IMPOSTA ERARIALE
	Numero				Numero		
Alessandria	36.302	1.685.509	4.214	Perugia	11.214	1.035.085	2.588
Asti	33.532	938.876	2.347	Terni	3.298	253.216	633
Cuneo	32.061	1.287.229	3.218	UMBRIA	14.512	1.288.301	3.221
Novara	6.450	465.173	1.163	Ancona	7.975	825.010	2.062
Torino	34.955	1.154.575	2.886	Ascoli Piceno	8.857	701.548	1.754
Vercelli	9.767	759.888	1.900	Macerata	7.936	878.150	2.195
PIEMONTE	153.067	6.291.250	15.728	Pesaro e Urbino	7.663	647.483	1.619
VALLE D'AOSTA	995	24.223	61	MARCHE	32.431	3.052.191	7.630
Bergamo	5.388	347.295	868	Frosinone	14.975	420.944	1.053
Brescia	3.554	211.289	528	Latina	12.101	514.669	1.458
Como	8.269	205.101	513	Rieti	6.146	246.914	722
Cremona	3.223	526.442	1.316	Roma	16.537	1.417.131	3.668
Mantova	13.822	1.674.757	4.464	Viterbo	8.829	695.690	1.739
Milano	21.316	2.374.338	5.936	LAZIO	58.588	3.295.348	8.640
Pavia	19.722	2.003.833	5.010	Campobasso	14.851	393.975	985
Sondrio	328	5.554	14	Chieti	12.529	398.130	996
Varese	1.960	41.889	110	L'Aquila	6.402	274.765	767
LOMBARDIA	77.532	7.390.493	18.759	Pescara	5.600	332.915	832
Bolzano	7.253	329.687	824	Teramo	6.422	479.229	1.198
Trento	8.134	162.340	406	ABRUZZI E MOLISE	45.804	1.878.954	4.778
TRENTINO-ALTO ADIGE	15.387	492.027	1.230	Avellino	22.027	631.776	1.580
Belluno	2.690	72.236	181	Benevento	12.745	470.996	1.177
Padova	20.688	1.791.624	4.479	Caserta	30.771	1.740.806	4.352
Rovigo	13.163	1.340.287	3.351	Napoli	33.040	1.673.964	4.145
Treviso	21.454	1.428.783	3.572	Salerno	26.365	1.100.409	2.751
Venezia	12.448	1.288.782	3.222	CAMPANIA	124.948	5.617.951	14.005
Verona	21.273	1.469.116	3.675	Bari	53.335	3.101.005	5.253
Vicenza	14.463	861.530	2.154	Brindisi	21.359	1.106.419	2.766
VENETO	106.179	8.252.358	20.634	Foggia	35.676	2.842.262	7.122
Gorizia	4.540	118.517	297	Lecce	33.770	1.613.824	4.034
Udine	30.167	1.364.488	3.411	Taranto	16.803	957.306	2.393
FRIULI-VENEZIA GIULIA	34.707	1.483.005	3.705	PUGLIA	160.943	8.620.816	21.568
Genova	8.642	212.641	532	Matera	7.955	696.239	1.740
Imperia	5.062	102.989	258	Potenza	13.036	615.360	1.539
La Spezia	4.076	110.472	276	BASILICATA	20.991	1.311.599	3.279
Savona	4.531	144.874	362	Catanzaro	13.576	957.997	2.396
LIGURIA	22.311	570.976	1.428	Cosenza	13.448	1.170.515	1.538
Bologna	13.240	2.192.886	5.482	Reggio di Calabria	12.649	2.420.529	2.065
Ferrara	4.476	1.355.580	3.392	CALABRIA	39.673	4.549.041	5.999
Forlì	14.428	1.285.498	3.257	Agrigento	11.037	804.313	2.011
Modena	8.692	1.115.124	2.788	Caltanissetta	7.038	656.315	1.641
Parma	10.442	1.150.457	2.878	Catania	17.648	1.365.485	3.525
Piacenza	1.187	126.889	317	Enna	10.843	758.813	1.897
Ravenna	9.443	1.512.264	3.781	Messina	16.302	859.259	2.148
Reggio nell'Emilia	5.407	447.409	1.121	Palermo	35.401	1.912.808	4.792
EMILIA-ROMAGNA	67.315	9.186.107	23.016	Ragusa	6.078	489.950	960
Arezzo	8.610	823.311	2.060	Siracusa	13.235	1.302.602	3.257
Firenze	10.214	1.145.859	2.877	Trapani	21.928	1.174.638	2.940
Grosseto	3.408	2.325.030	6.601	SICILIA	139.510	9.324.183	23.171
Livorno	3.025	308.720	787	Cagliari	13.588	584.005	1.490
Lucca	8.031	222.413	556	Nuoro	6.246	218.258	543
Massa-Carrara	3.526	79.375	198	Sassari	10.848	515.981	1.295
Pisa	7.426	721.285	1.803	SARDEGNA	30.682	1.318.844	3.328
Pistoia	4.750	223.447	559	ITALIA	1.200.351	80.692.090	197.856
Siena	5.736	894.978	2.232				
TOSCANA	54.726	6.744.418	17.673				

Segue: Tav. 267 — Imposta straordinaria immobiliare sui terreni

C — ANNO 1948

Migliaia di lire, salvo diversa indicazione

PROVINCIE REGIONI	ARTICOLI DI RUOLO	VALORE IMPONIBILE	IMPOSTA ERARIALE	PROVINCIE REGIONI	ARTICOLI DI RUOLO	VALORE IMPONIBILE	IMPOSTA ERARIALE
	<i>Numero</i>				<i>Numero</i>		
Alessandria	36.276	1.677.828	4.194	Perugia	11.257	1.033.058	2.586
Asti	33.788	938.200	2.345	Terni	3.246	258.634	646
Cuneo	32.081	1.286.519	3.217	UMBRIA	14.503	1.291.692	3.232
Novara	6.439	465.880	1.165	Ancona	7.955	823.518	2.059
Torino	35.191	1.153.483	2.884	Ascoli Piceno	8.533	678.673	1.697
Vercelli	9.742	869.130	2.173	Macerata	7.992	841.269	2.103
PIEMONTE	153.507	6.391.040	15.978	Pesaro e Urbino	7.649	642.081	1.605
VALLE D'AOSTA	990	24.177	60	MARCHE	32.129	2.985.541	7.464
Bergamo	5.385	347.461	869	Frosinone	17.680	494.199	1.235
Brescia	3.530	200.073	500	Latina	11.601	473.410	1.327
Como	8.311	203.831	510	Rieti	6.176	242.892	712
Cremona	3.229	524.438	1.311	Roma	17.167	1.478.486	3.843
Mantova	13.869	1.671.668	4.179	Viterbo	8.849	699.094	1.748
Milano	21.643	341.625	5.854	LAZIO	61.473	3.388.081	8.865
Pavia	20.628	2.002.822	5.007	Campobasso	14.969	382.869	991
Sondrio	328	5.555	14	Chieti	12.502	394.179	985
Varese	1.973	41.495	110	L'Aquila	6.459	274.583	695
LOMBARDIA	78.896	5.338.968	18.354	Pescara	5.161	308.985	772
Bolzano	7.311	329.019	823	Teramo	6.404	477.176	1.193
Trento	8.235	163.068	408	ABRUZZI E MOLISE	45.495	1.837.792	4.636
TRENTINO-ALTO ADIGE	15.546	492.087	1.231	Avellino	22.008	506.681	1.555
Belluno	2.675	71.972	180	Benevento	11.783	472.279	1.181
Padova	21.365	1.792.419	4.481	Caserta	30.875	1.743.351	4.359
Rovigo	13.268	1.333.694	3.334	Napoli	34.635	1.640.973	4.141
Treviso	21.813	1.476.430	3.566	Salerno	26.389	1.109.928	2.798
Venezia	12.676	1.289.729	3.225	CAMPANIA	125.690	5.473.212	14.034
Verona	22.661	1.494.462	3.737	Bari	53.825	2.083.535	5.211
Vicenza	14.453	860.027	2.150	Brindisi	21.465	1.105.683	2.764
VENETO	108.911	8.268.733	20.673	Foggia	35.875	2.800.289	7.001
Gorizia	2.551	78.640	197	Lecce	33.209	1.564.997	3.915
Udine	30.265	1.356.745	3.392	Taranto	16.861	956.735	2.392
FRIULI-VENEZIA GIULIA	32.816	1.435.385	3.589	PUGLIA	161.236	8.511.239	21.283
Genova	8.581	210.087	520	Matera	8.044	694.648	1.737
Imperia	4.959	102.130	255	Potenza	12.994	626.083	1.569
La Spezia	3.648	97.942	245	BASILICATA	21.038	1.320.731	3.306
Savona	4.537	144.460	361	Catanzaro	13.621	946.337	2.375
LIGURIA	21.725	554.619	1.381	Cosenza	13.429	626.844	1.553
Bologna	12.647	2.175.827	5.440	Reggio di Calabria	12.851	824.476	2.096
Ferrara	4.526	1.308.607	3.272	CALABRIA	39.901	2.397.657	6.024
Forlì	14.467	1.215.644	3.039	Agrigento	11.025	808.880	2.022
Modena	8.708	1.108.666	2.772	Caltanissetta	6.994	668.231	1.671
Parma	10.529	1.168.029	2.932	Catania	17.604	1.370.104	3.408
Piacenza	1.440	316.240	875	Enna	10.812	754.205	1.886
Ravenna	10.003	1.585.767	3.964	Messina	16.152	835.692	2.095
Reggio nell'Emilia	5.400	455.235	1.138	Palermo	32.539	1.748.680	4.372
EMILIA-ROMAGNA	67.720	9.334.015	23.432	Ragusa	6.107	491.646	1.229
Arezzo	8.446	806.228	2.016	Siracusa	12.759	1.170.086	2.925
Firenze	10.193	1.155.901	2.903	Trapani	22.027	1.182.757	2.962
Grosseto	4.171	952.970	2.397	SICILIA	136.019	9.030.281	22.570
Livorno	4.472	1.050.403	2.626	Cagliari	13.593	586.105	1.493
Lucca	8.009	221.624	554	Nuoro	6.287	218.418	544
Massa-Carrara	3.629	78.445	196	Sassari	10.845	503.333	1.258
Pisa	7.458	719.517	1.799	SARDEGNA	30.725	1.307.856	3.295
Pistoia	4.727	233.389	514	ITALIA	1.205.282	75.504.128	194.670
Siena	5.857	902.545	2.258				
TOSCANA	56.962	6.121.022	15.263				

Segue: TAV. 267 — Imposta straordinaria immobiliare sui terreni

D — ANNO 1949

Migliaia di lire, salvo diversa indicazione

PROVINCIE REGIONI	ARTICOLI DI RUOLO <i>Numero</i>	VALORE IMPONIBILE	IMPOSTA ERARIALE	PROVINCIE REGIONI	ARTICOLI DI RUOLO <i>Numero</i>	VALORE IMPONIBILE	IMPOSTA ERARIALE
Alessandria	37.125	1.692.239	4.231	Perugia	11.319	1.029.786	2.575
Asti	33.820	936.753	2.342	Terni	3.268	258.411	646
Cuneo	32.187	1.295.390	3.239	UMBRIA	14.537	1.288.197	3.221
Novara	6.449	464.480	1.161	Ancona	8.117	823.036	2.057
Torino	35.159	1.149.439	2.874	Ascoli Piceno	8.640	686.700	1.717
Vercelli	9.821	785.332	1.963	Macerata	7.982	835.379	2.088
PIEMONTE	154.561	6.323.833	15.810	Pesaro e Urbino	7.645	640.639	1.602
VALLE D'AOSTA	990	24.177	60	MARCHE	32.384	2.985.754	7.464
Bergamo	5.394	316.573	867	Frosinone	17.749	497.004	1.243
Brescia	3.539	198.351	496	Latina	11.681	457.658	1.291
Como	8.413	204.795	512	Rieti	6.173	241.828	708
Cremona	3.218	522.991	1.307	Roma	17.539	1.462.423	3.803
Mantova	13.921	1.660.831	4.152	Viterbo	9.022	706.624	1.767
Milano	21.952	2.306.726	5.867	LAZIO	62.164	3.365.537	8.812
Pavia	20.789	1.993.744	4.994	Campobasso	15.172	396.870	992
Sondrio	272	4.999	12	Chieti	12.796	402.581	1.007
Varese	1.972	43.958	110	L'Aquila	6.443	273.909	685
LOMBARDIA	79.470	7.322.968	18.317	Pescara	5.276	309.142	773
Bolzano	7.322	329.007	823	Teramo	6.414	477.007	1.192
Trento	8.161	163.581	409	ABRUZZI E MOLISE	46.031	1.859.509	4.649
TRENTINO-ALTO ADIGE	15.483	492.588	1.232	Avellino	21.835	625.083	1.562
Belluno	2.685	70.086	175	Benevento	12.755	470.772	1.177
Padova	19.641	1.799.604	4.499	Caserta	30.599	1.766.021	4.365
Rovigo	13.349	1.331.429	3.329	Napoli	33.895	1.664.029	4.160
Treviso	21.918	1.427.292	3.568	Salerno	25.355	1.113.466	2.810
Venezia	12.830	1.188.702	3.227	CAMPANIA	125.439	5.619.371	14.074
Verona	22.996	1.464.848	3.662	Bari	54.665	2.126.838	5.317
Vicenza	14.458	860.670	2.151	Brindisi	21.483	1.104.705	2.762
VENETO	107.877	8.142.631	20.608	Foggia	35.876	2.795.140	6.989
Gorizia	2.831	84.968	212	Lecce	33.329	1.562.565	3.906
Udine	29.964	1.349.272	3.373	Taranto	17.028	974.538	2.436
FRIULI-VENEZIA GIULIA	32.795	1.434.240	3.585	PUGLIA	163.381	8.563.786	21.410
Genova	8.576	209.086	523	Matera	8.063	693.945	1.735
Imperia	4.986	101.865	255	Potenza	13.064	614.449	1.536
La Spezia	4.084	108.544	271	BASILICATA	21.127	1.308.394	3.271
Savona	4.538	144.610	361	Catanzaro	13.652	940.643	2.353
LIGURIA	22.184	564.105	1.410	Cosenza	13.448	614.050	1.544
Bologna	11.603	2.107.385	5.268	Reggio di Calabria	12.658	822.971	2.091
Ferrara	4.498	1.283.623	3.209	CALABRIA	39.758	2.377.664	5.988
Forlì	14.606	1.218.008	3.045	Agrigento	11.052	812.766	2.032
Modena	8.739	1.103.057	2.758	Caltanissetta	6.986	659.284	1.648
Parma	10.529	1.121.710	2.804	Catania	17.641	1.397.310	3.495
Piacenza	1.152	89.452	224	Enna	10.866	758.168	1.895
Ravenna	9.502	1.413.934	3.535	Messina	16.224	836.557	2.093
Reggio nell'Emilia	5.399	438.341	1.096	Palermo	32.952	1.889.319	4.722
EMILIA-ROMAGNA	66.028	8.775.510	21.939	Ragusa	6.123	486.978	1.218
Arezzo	8.428	799.448	2.016	Siracusa	13.151	1.238.730	3.099
Firenze	10.244	1.116.002	2.791	Trapani	23.777	1.284.266	3.211
Grosseto	4.269	973.308	2.442	SICILIA	138.772	9.363.378	23.413
Livorno	3.385	412.591	1.031	Cagliari	13.685	599.205	1.530
Lucca	8.021	221.631	555	Nuoro	6.263	204.562	544
Massa-Carrara	3.636	79.718	199	Sassari	10.849	500.880	1.252
Pisa	7.462	720.377	1.801	SARDEGNA	30.797	1.304.647	3.326
Pistoia	4.759	221.228	553	ITALIA	1.210.068	76.557.126	192.217
Siena	6.036	896.734	2.242				
TOSCANA	56.240	5.441.037	13.630				

Segue: TAV. 267 — Imposta straordinaria immobiliare sui terreni

E — ANNO 1950

Migliaia di lire, salvo diversa indicazione

PROVINCIE — REGIONI	ARTICOLI DI RUOLO <i>Numero</i>	VALORE IMPONIBILE	IMPOSTA ERARIALE	PROVINCIE — REGIONI	ARTICOLI DI RUOLO <i>Numero</i>	VALORE IMPONIBILE	IMPOSTA ERARIALE
Alessandria	36.584	1.601.441	4.004	Perugia	11.391	1.029.866	2.574
Asti	33.974	936.762	2.342	Terni	3.293	259.086	648
Cuneo	32.283	1.286.335	3.216	UMBRIA	14.684	1.288.952	3.222
Novara	6.417	464.187	1.160	Ancona	8.200	821.801	2.054
Torino	35.249	1.149.950	2.875	Ascoli Piceno	8.631	687.488	1.719
Vercelli	9.848	785.278	1.963	Macerata	8.025	834.415	2.086
PIEMONTE	154.355	6.223.953	15.560	Pesaro e Urbino	7.656	641.845	1.605
VALLE D'AOSTA	993	24.177	60	MARCHE	32.512	2.985.549	7.464
Bergamo	5.268	345.343	863	Frosinone	17.741	495.636	1.239
Brescia	3.429	199.232	498	Latina	11.813	456.452	1.276
Como	8.511	204.773	512	Rieti	5.951	243.619	713
Cremona	3.283	525.189	1.313	Roma	17.384	1.463.215	3.785
Mantova	14.026	1.659.601	4.149	Viterbo	9.104	716.004	1.790
Milano	21.899	2.314.506	5.786	LAZIO	61.993	3.374.926	8.803
Pavia	20.803	2.031.351	5.078	Campobasso	15.516	397.149	993
Sondrio	272	4.999	14	Chieti	12.554	401.893	1.005
Varese	1.964	41.564	110	L'Aquila	6.451	273.969	685
LOMBARDIA	79.455	7.326.558	18.323	Pescara	5.238	309.156	773
Bolzano	7.343	330.081	825	Teramo	6.447	481.071	1.203
Trento	8.241	163.080	408	ABRUZZI E MOLISE	46.206	1.863.238	4.659
TRENTINO-ALTO ADIGE	15.584	493.161	1.233	Avellino	21.966	626.820	1.567
Belluno	2.685	71.891	180	Benevento	12.756	470.580	1.176
Padova	21.982	1.796.493	4.491	Caserta	30.392	1.735.383	4.338
Rovigo	13.293	1.329.674	3.324	Napoli	35.033	1.673.143	4.183
Treviso	22.188	1.428.225	3.572	Salerno	26.380	1.107.562	2.792
Venezia	12.966	1.266.285	3.166	CAMPANIA	126.527	5.613.488	14.056
Verona	23.117	1.471.934	3.681	Bari	55.374	2.128.315	5.321
Vicenza	14.405	858.945	2.147	Brindisi	21.458	1.104.206	2.761
VENETO	110.636	8.223.447	20.561	Foggia	37.548	2.789.132	6.973
Gorizia	3.396	114.377	197	Lecce	33.371	1.560.493	3.901
Udine	67.177	1.655.042	3.372	Taranto	17.090	980.564	2.451
FRIULI-VENEZIA GIULIA	70.573	1.769.419	3.569	PUGLIA	164.841	8.562.710	21.407
Genova	8.607	207.359	519	Matera	8.089	694.049	1.735
Imperia	5.022	100.845	255	Potenza	13.056	613.535	1.534
La Spezia	4.103	108.120	270	BASILICATA	21.145	1.307.584	3.269
Savona	4.573	144.414	361	Catanzaro	13.672	937.075	2.343
LIGURIA	22.305	560.738	1.405	Cosenza	13.249	678.202	1.725
Bologna	11.621	2.072.827	5.182	Reggio di Calabria	12.748	832.443	2.115
Ferrara	4.543	1.260.927	3.152	CALABRIA	39.669	2.447.720	6.183
Forlì	14.472	1.217.867	3.045	Agrigento	11.064	808.541	2.021
Modena	8.771	1.101.342	2.753	Caltanissetta	7.155	729.919	1.825
Parma	10.624	1.132.420	2.831	Catania	17.732	1.405.155	3.514
Piacenza	1.151	75.452	189	Enna	11.076	759.556	1.899
Ravenna	9.596	1.409.353	3.523	Messina	16.277	854.298	2.136
Reggio nell'Emilia	5.423	442.573	1.107	Palermo	32.712	1.764.757	4.412
EMILIA-ROMAGNA	66.201	8.712.761	21.782	Ragusa	6.117	485.338	1.213
Arezzo	8.490	806.614	2.017	Siracusa	13.191	1.227.112	3.068
Firenze	10.264	1.117.885	2.795	Trapani	23.110	1.224.964	3.062
Grosseto	4.207	917.872	2.316	SICILIA	138.434	9.259.640	23.150
Livorno	3.570	413.498	1.034	Cagliari	13.633	585.949	1.492
Lucca	8.046	221.543	554	Nuoro	6.273	217.849	545
Massa-Carrara	3.550	80.220	201	Sassari	10.870	502.972	1.258
Pisa	7.636	719.671	1.799	SARDEGNA	30.776	1.306.770	3.295
Pistoia	4.724	218.535	546	ITALIA	1.253.412	76.737.266	191.506
Siena	6.036	896.637	2.243				
TOSCANA	56.523	5.392.475	13.505				

Tav. 268 — Tariffe dell'imposta sul bestiame (*)

A — BOVINI, EQUINI

Lire per capo

PROVINCIE REGIONI	BUOI				VACCHE				CAVALLI			
	1947	1948	1949	1950	1947	1948	1949	1950	1947	1948	1949	1950
Alessandria	600	1.000	1.100	1.100	500	800	800	800	600	1.000	1.000	1.000
Asti	800	1.800	1.200	1.200	600	1.500	900	900	900	1.500	900	800
Cuneo	800	1.500	1.400	1.400	630	1.200	1.100	1.100	810	1.300	1.100	1.100
Novara	1.000	1.000	1.000	1.000	700	700	700	700	1.000	1.000	1.000	1.000
Torino	1.000	2.450	1.650	1.200	800	1.800	1.200	950	1.200	1.950	1.350	1.100
Vercelli	700	1.400	1.400	1.400	500	1.100	1.000	1.000	800	1.400	1.300	1.300
PIEMONTE	724	1.346	1.227	1.204	659	1.276	1.025	955	902	1.420	1.166	1.093
VALLE D'AOSTA	400	700	700	700	500	1.100	650	650	500	750	800	800
Bergamo	1.450	1.450	1.250	1.500	1.450	1.250	1.000	1.200	850	1.200	1.000	1.000
Brescia	800	2.000	1.400	1.300	700	1.700	1.200	1.000	600	1.150	1.150	1.000
Como	500	720	1.000	1.250	450	600	900	1.050	400	600	1.000	1.100
Cremona	900	2.200	2.000	1.650	650	1.700	1.500	1.200	900	2.200	1.600	1.100
Mantova	1.500	1.500	1.500	1.300	1.500	1.500	1.500	1.300	1.400	1.400	1.400	1.100
Milano	1.000	1.100	1.000	1.000	1.100	1.300	1.100	1.100	900	1.100	1.000	1.000
Pavia	800	1.700	1.500	1.500	750	1.400	1.300	1.400	800	1.300	1.000	1.400
Sondrio	900	1.200	1.200	1.000	900	1.200	1.200	1.000	1.200	1.300	1.300	1.000
Varese	350	450	1.000	1.000	250	350	800	800	450	500	1.200	800
LOMBARDIA	963	1.692	1.462	1.384	959	1.373	1.233	1.161	871	1.416	1.204	1.080
Bolzano	1.030	1.500	1.200	1.200	1.400	1.500	1.000	1.000	1.100	1.500	1.200	1.200
Trento	250	1.650	1.150	1.200	200	1.200	900	950	250	1.850	1.300	1.300
TRENTINO-ALTO ADIGE	694	1.588	1.170	1.200	811	1.357	951	976	876	1.591	1.226	1.226
Belluno	500	660	850	800	350	480	700	650	300	410	550	500
Padova	750	1.050	950	870	650	800	720	660	700	950	850	750
Rovigo	800	1.600	1.600	1.600	500	1.200	1.200	1.200	450	700	600	1.200
Treviso	1.500	1.500	1.400	1.200	1.000	1.000	1.200	1.000	800	800	900	900
Venezia	800	1.200	1.200	1.100	750	1.120	1.120	1.100	800	1.100	1.100	1.000
Verona	700	1.900	1.800	1.800	525	1.350	1.300	1.300	700	2.000	1.800	1.800
Vicenza	650	1.600	1.200	1.100	500	1.400	900	850	700	1.800	1.200	1.000
VENETO	864	1.470	1.369	1.288	666	1.152	1.027	962	672	1.280	1.153	1.104
Gorizia	500	1.400	1.300	1.100	450	1.000	1.000	900	550	1.200	1.200	800
Udine	800	2.000	1.700	1.300	600	1.500	1.350	900	600	2.000	1.700	1.700
FRIULI-VENEZIA GIULIA	674	1.940	1.620	1.280	569	1.407	1.285	900	893	1.888	1.630	1.574
Genova	800	800	800	700	800	800	800	800	700	700	700	600
Imperia	400	1.000	1.000	1.000	300	900	900	900	300	800	800	800
La Spezia	550	2.000	950	950	400	950	800	750	450	700	700	700
Savona	350	1.900	1.000	1.000	300	1.500	800	800	300	2.300	1.000	1.000
LIGURIA	496	1.437	947	924	593	957	811	804	507	1.207	804	757
Bologna	1.350	5.000	2.000	1.800	900	3.500	1.400	1.350	900	1.700	850	850
Ferrara	700	2.500	1.100	1.100	700	2.500	1.100	1.100	500	1.500	1.200	1.200
Forlì	1.000	2.000	2.000	1.800	1.000	2.000	2.000	1.700	500	900	900	700
Modena	2.000	2.000	2.000	1.800	1.200	1.200	1.200	1.200	900	900	900	850
Parma	1.000	2.000	1.600	1.600	900	1.600	1.500	1.500	900	1.200	1.000	1.000
Piacenza	900	1.800	1.620	1.620	800	1.500	1.350	1.350	800	1.000	900	900
Ravenna	1.800	2.000	2.000	2.000	1.800	1.850	1.900	1.900	800	950	950	950
Reggio nell'Emilia	1.700	1.750	1.750	1.200	1.000	1.000	1.000	800	600	700	700	700
EMILIA-ROMAGNA	1.243	2.554	1.802	1.685	1.018	1.587	1.390	1.320	738	1.108	922	887
Arezzo	900	2.250	1.500	1.500	600	1.800	1.200	1.200	670	1.500	1.000	1.000
Firenze	800	1.500	1.400	1.300	750	1.500	1.200	1.000	500	1.000	700	600
Grosseto	750	1.800	1.800	1.450	600	1.300	1.300	900	500	1.100	1.100	800
Livorno	300	1.000	2.000	2.000	210	900	1.800	1.800	360	750	1.400	1.100
Lucca	750	1.250	1.250	1.150	550	1.000	1.000	900	600	1.000	1.000	900
Massa-Carrara	650	750	1.000	900	700	900	1.200	900	700	700	700	500
Pisa	900	2.500	2.000	1.900	800	2.000	1.700	1.650	750	900	800	800
Pistoia	500	750	800	800	420	520	600	600	500	600	500	500
Siena	850	1.800	1.800	1.500	600	1.400	1.400	1.100	450	900	900	800
TOSCANA	809	1.835	1.676	1.503	627	1.205	1.288	1.119	548	917	914	790

(*) L'imposta sul bestiame è un'imposta comunale applicata sui bovini, equini, ovini, caprini e suini; esclusi i lattanti. La misura dell'imposta è ragguagliata ad una aliquota percentuale sul valore medio dei soggetti di ciascuna specie e categoria di bestiame, fissato annualmente in ogni provincia. L'aliquota non può eccedere, di regola, l'uno per cento del valore predetto, ma è elevata fino al due per cento per gli ovini ed i suini, nonchè per gli equini non appartenenti alle aziende agricole. Le tariffe a capo di ciascuna provincia dei quattro anni, rappresentano serie omogenee riferentisi allo stesso tipo di bestiame-agricolo e sono, rispetto ai valori medi, il due per cento per i suini e le pecore e l'uno per cento per le altre categorie. I dati delle regioni e complesso del Paese derivano dalla media ponderata dei dati provinciali, calcolata assumendo come coefficiente fisso di ponderazione la consistenza del bestiame di ciascuna provincia all'ultimo censimento eseguito nel 1942.

Segue: TAV. 268 — Tariffe dell'imposta sul bestiame (*)

Segue: A — BOVINI, EQUINI

Lire per capo

PROVINCIE REGIONI	BUOI				VACCHE				CAVALLI			
	1947	1948	1949	1950	1947	1948	1949	1950	1947	1948	1949	1950
Perugia	1.050	2.500	2.100	1.700	750	1.800	1.650	1.200	715	1.450	1.200	1.000
Terni	1.200	2.700	2.000	1.450	1.050	2.200	1.800	1.000	750	1.300	1.100	800
UMBRIA	1.077	2.536	2.082	1.655	811	1.900	1.680	1.160	732	1.420	1.180	960
Ancona	500	1.500	950	950	500	1.400	1.100	1.000	600	1.300	1.100	900
Ascoli Piceno	700	1.100	1.100	1.100	600	900	900	900	650	800	800	800
Macerata	600	1.000	1.000	1.000	500	900	900	900	650	900	900	900
Pesaro e Urbino	300	1.500	1.300	1.300	300	1.500	1.300	1.300	220	1.000	900	900
MARCHE	489	1.290	1.130	1.130	483	1.240	1.038	1.009	527	1.043	950	882
Frosinone	500	1.510	1.150	1.200	600	1.200	1.340	1.070	500	1.000	1.090	700
Latina	850	700	700	1.300	900	800	800	1.000	700	500	500	850
Rieti	1.100	2.100	2.100	2.100	900	1.750	1.750	1.750	600	1.300	1.300	1.300
Roma	345	1.700	1.350	1.350	300	1.400	1.100	1.100	270	900	650	520
Viterbo	720	1.700	1.700	1.310	600	1.400	1.400	1.100	540	1.200	850	660
LAZIO	616	1.303	1.315	1.365	603	1.291	1.233	1.166	428	932	759	669
Campobasso	220	1.650	850	850	170	1.500	750	750	200	1.150	1.150	1.150
Chieti	1.600	1.600	1.200	1.200	1.500	1.500	1.000	1.000	1.000	1.000	1.000	1.000
L'Aquila	530	750	750	900	500	600	600	600	550	530	530	600
Pescara	480	800	800	1.000	300	600	600	1.000	600	800	800	600
Teramo	600	1.100	1.100	1.050	500	1.000	1.000	900	450	600	600	500
ABRUZZI E MOLISE	574	1.353	937	964	605	1.064	812	844	530	898	893	901
Avellino	400	666	650	580	300	453	420	380	200	314	300	270
Benevento	600	600	700	900	500	500	500	500	500	500	550	550
Caserta	530	1.000	1.000	900	590	1.000	1.000	900	470	900	700	600
Napoli	650	650	650	650	600	600	600	600	500	500	500	500
Salerno	600	700	700	600	650	750	750	600	600	700	700	500
CAMPANIA	500	670	718	682	541	622	649	583	485	521	564	501
Bari	500	1.400	1.400	1.300	400	1.200	1.400	1.200	600	1.350	1.200	1.100
Brindisi	1.200	1.000	1.500	1.200	1.000	800	1.000	800	1.000	800	1.100	1.000
Foggia	800	1.160	1.600	850	800	1.130	1.130	1.000	800	1.100	1.100	900
Lecce	750	850	850	850	700	800	800	800	600	1.250	900	850
Taranto	800	1.800	1.200	850	600	1.200	950	600	1.200	1.000	900	650
PUGLIA	800	1.328	1.393	928	651	1.114	1.110	954	786	1.149	1.081	932
Matera	300	800	1.200	1.200	300	800	1.200	1.200	600	900	1.000	1.000
Potenza	450	900	950	800	300	600	700	600	600	800	900	750
BASILICATA	387	858	1.055	968	300	668	820	744	600	845	945	863
Catanzaro	480	2.000	1.100	1.100	300	1.500	900	900	480	800	800	800
Cosenza	800	900	900	900	500	650	700	650	600	700	800	800
Reggio di Calabria	2.500	2.260	1.250	1.250	1.800	1.530	900	750	2.000	1.480	950	700
CALABRIA	881	1.435	1.008	1.008	798	868	834	774	844	899	832	713
Agrigento	500	700	700	600	500	700	700	700	600	800	600	600
Caltanissetta	500	1.800	1.400	1.500	500	1.600	1.500	1.300	800	1.500	1.200	900
Catania	390	600	1.100	1.100	310	500	350	350	800	1.000	900	900
Enna	320	640	640	640	240	480	480	480	360	720	720	720
Messina	480	648	800	800	400	480	550	550	600	720	850	850
Palermo	850	765	765	700	750	675	675	675	600	600	600	450
Ragusa	300	1.000	900	800	500	1.200	1.000	700	400	1.200	600	500
Siracusa	900	1.230	1.000	1.200	600	940	900	900	1.000	1.510	900	900
Trapani	600	900	900	750	900	1.200	1.000	900	800	1.700	1.250	700
SICILIA	496	853	931	919	522	798	719	670	666	1.078	829	685
Cagliari	300	600	600	600	280	560	560	560	300	600	600	600
Nuoro	320	700	800	500	270	450	500	400	220	600	600	150
Sassari	350	800	800	720	550	800	800	720	450	700	700	630
SARDEGNA	397	702	730	616	373	652	627	572	342	640	640	513
ITALIA	783	1.486	1.390	1.296	737	1.283	1.117	1.044	693	1.131	991	901

(*) Cfr. nota (*) a pagina precedente.

Segue: TAV. 268 — Tariffe dell'imposta sul bestiame (*)

B — SUINI, OVINI, CAPRINI

Lire per capo

PROVINCIE REGIONI	SUINI				PECORE				CAPRE			
	1947	1948	1949	1950	1947	1948	1949	1950	1947	1948	1949	1950
Alessandria	500	800	700	500	60	100	80	80	30	50	40	40
Asti	400	1.000	700	400	60	160	100	100	30	80	40	40
Cuneo	380	1.000	800	600	100	240	160	160	38	100	60	60
Novara	600	600	600	400	100	100	120	140	90	90	50	60
Torino	700	1.200	900	600	120	180	120	110	50	80	55	50
Vercelli	600	1.200	1.200	700	70	100	100	100	35	50	50	50
PIEMONTE	518	968	825	555	109	193	136	136	51	81	52	53
VALLE D'AOSTA	200	600	600	600	50	90	70	70	30	50	40	40
Bergamo	260	400	540	540	100	200	160	160	60	100	80	80
Brescia	780	1.200	700	400	70	160	114	90	35	80	50	40
Como	360	740	400	600	20	40	50	50	20	30	40	40
Cremona	900	1.100	1.000	700	160	200	140	140	45	75	60	50
Mantova	1.000	1.000	1.000	700	80	80	80	80	20	20	20	20
Milano	600	1.100	1.100	700	80	120	120	100	40	60	60	50
Pavia	800	1.100	1.100	800	114	120	100	120	45	60	50	60
Sondrio	300	400	400	300	50	50	50	40	35	35	35	30
Varese	300	220	400	400	50	40	80	80	25	20	40	40
LOMBARDIA	750	1.016	931	643	65	106	91	83	33	50	49	42
Bolzano	800	700	700	700	100	130	110	110	45	75	60	60
Trento	200	170	170	160	24	84	58	70	12	42	26	35
TRENTINO-ALTO ADIGE	424	430	430	425	70	112	90	94	23	53	37	43
Belluno	300	520	600	400	32	52	50	40	15	30	25	20
Padova	320	480	400	360	60	80	120	100	20	30	40	36
Rovigo	400	800	700	700	50	100	100	100	30	40	40	50
Treviso	900	900	800	500	100	100	100	100	50	50	50	50
Venezia	500	900	800	400	120	140	80	70	50	60	35	35
Verona	540	1.800	1.400	1.000	66	130	130	130	35	65	65	65
Vicenza	200	800	600	300	70	140	100	80	30	60	40	30
VENETO	491	930	798	530	61	97	90	82	26	46	40	36
Gorizia	150	360	240	160	70	80	80	44	35	40	40	22
Udine	300	400	400	400	40	100	80	80	20	30	30	30
FRULI-VENEZIA GIULIA	180	368	272	208	46	84	80	51	25	34	34	27
Genova	600	600	700	500	80	80	80	80	40	40	40	40
Imperia	300	800	800	600	60	120	120	120	50	40	40	40
La Spezia	500	1.000	800	500	70	120	80	80	35	60	40	40
Savona	400	1.400	600	800	80	160	80	80	40	80	40	40
LIGURIA	486	1.012	712	597	73	105	88	88	45	51	40	40
Bologna	300	1.500	600	300	90	160	80	60	60	80	40	30
Ferrara	440	700	700	400	60	160	110	100	40	80	50	40
Forlì	600	1.000	700	240	160	200	350	100	80	100	75	50
Modena	800	700	700	400	100	100	100	90	60	60	60	50
Parma	600	1.000	800	600	100	200	100	120	25	90	45	50
Piacenza	700	1.200	1.100	800	80	100	90	90	40	50	45	45
Ravenna	600	700	600	500	160	200	120	120	90	100	60	60
Reggio nell'Emilia	1.000	800	800	500	60	80	80	80	35	40	40	35
EMILIA-ROMAGNA	623	960	726	467	106	147	106	91	55	75	54	45
Arezzo	600	2.100	1.400	1.400	51	210	140	140	33	120	80	80
Firenze	300	600	500	280	40	80	80	60	30	60	60	50
Grosseto	500	500	500	260	60	100	100	100	30	50	60	70
Livorno	144	360	580	320	30	100	160	140	15	50	100	90
Lucca	560	700	700	500	60	110	100	90	35	60	60	55
Massa-Carrara	600	700	700	600	100	110	150	140	75	75	75	70
Pisa	500	1.000	800	500	100	140	120	120	40	60	50	60
Pistoia	300	360	400	360	60	60	90	90	30	30	35	36
Siena	120	500	500	300	36	80	80	80	35	70	70	50
TOSCANA	358	848	700	523	55	115	99	104	32	65	66	63

(*) Cfr. nota (*) a pag. 705.

Segue : TAV. 268 — Tariffe dell'imposta sul bestiame (*)

Segue : B — SUINI, OVINI, CAPRINI

Lire per capo

PROVINCIE REGIONI	SUINI				PECORE				CAPRE			
	1947	1948	1949	1950	1947	1948	1949	1950	1947	1948	1949	1950
Perugia	180	700	600	200	80	160	160	180	40	160	120	60
Terni	400	700	600	360	60	120	120	80	60	70	80	50
UMBRIA	224	700	600	234	75	150	150	155	46	131	104	57
Ancona	200	600	500	320	140	240	140	120	50	160	100	100
Ascoli Piceno	200	400	400	320	80	140	140	140	50	60	60	60
Macerata	300	400	400	360	80	120	120	120	45	70	70	70
Pesaro e Urbino	160	600	400	400	100	100	80	80	30	50	40	40
MARCHE	231	470	420	344	91	135	119	117	43	70	60	60
Frosinone	300	300	340	260	60	140	150	100	50	70	85	60
Latina	400	100	100	150	110	80	80	110	55	50	50	50
Rieti	80	600	400	600	70	120	120	120	40	80	80	80
Roma	100	1.400	600	440	40	150	120	100	25	80	50	40
Viterbo	240	600	500	400	72	120	120	90	60	70	70	55
LAZIO	216	700	457	376	60	131	121	101	46	67	68	55
Campobasso	100	360	260	260	20	120	80	80	12	70	45	45
Chieti	400	400	300	300	240	240	100	100	100	100	60	60
L'Aquila	100	120	120	100	60	60	60	60	30	30	30	30
Pescara	300	600	600	720	80	120	120	100	60	70	70	50
Teramo	300	200	300	240	80	80	80	80	40	25	30	30
ABRUZZI E MOLISE	201	300	270	264	179	111	79	78	89	66	46	45
Avellino	160	306	280	240	30	50	40	36	10	21	15	13
Benevento	240	240	240	240	70	70	70	80	35	35	35	40
Caserta	90	240	300	200	70	100	100	70	60	80	80	40
Napoli	120	120	120	120	90	90	90	90	50	50	50	50
Salerno	300	500	500	100	120	160	160	50	80	100	100	35
CAMPANIA	191	300	303	169	83	107	105	57	60	71	74	34
Bari	300	360	360	320	44	85	90	80	15	28	28	28
Brindisi	500	240	900	500	160	100	144	144	100	70	100	80
Foggia	300	472	472	400	100	126	120	120	56	64	63	65
Lecce	320	500	500	400	76	80	100	90	40	50	40	40
Taranto	400	240	200	100	100	140	90	80	65	80	70	60
PUGLIA	310	447	459	381	89	111	109	103	49	57	56	54
Matera	90	200	300	300	60	100	80	80	35	70	50	50
Potenza	500	800	800	700	50	90	90	75	25	45	45	40
BASILICATA	382	638	665	592	53	93	87	77	28	53	47	43
Catanzaro	144	600	600	600	48	80	80	80	30	45	45	45
Cosenza	600	500	300	440	100	80	70	60	50	40	40	35
Reggio di Calabria	1.200	1.600	560	240	160	100	100	100	80	60	60	40
CALABRIA	325	714	520	469	92	83	78	73	51	44	47	40
Agrigento	190	240	200	200	54	56	56	56	35	40	30	30
Caltanissetta	240	800	600	300	60	120	100	80	40	90	60	50
Catania	320	600	400	400	36	60	30	30	18	30	15	15
Enna	160	320	320	320	32	64	64	64	20	40	40	40
Messina	280	336	400	400	42	50	80	80	52	62	50	50
Palermo	400	320	320	400	90	80	80	60	35	35	35	35
Ragusa	160	320	300	300	24	60	40	40	30	50	25	25
Siracusa	400	700	700	700	50	104	40	40	25	53	45	45
Trapani	180	300	240	160	90	150	100	80	50	80	70	50
SICILIA	263	384	382	375	60	82	72	60	39	51	41	40
Cagliari	240	480	480	480	44	80	80	80	20	40	40	40
Nuoro	180	300	300	400	32	70	80	80	14	50	60	40
Sassari	500	700	700	630	60	100	100	90	20	30	30	27
SARDEGNA	307	403	503	507	44	82	86	83	17	42	47	37
ITALIA	400	733	614	456	65	108	99	90	39	53	49	42

(*) Cfr. nota (*) a pag. 705.

Tav. 299 - Imposta bestiame riscossa dai Comuni (*)

Milioni di lire

PROVINCIE REGIONI	1947	1948	1949	1950	PROVINCIE REGIONI	1947	1948	1949	1950
Alessandria	88,6	100,1	101,7	114,1	Perugia	147,3	397,1	534,3	327,1
Asti	39,0	84,3	73,2	65,3	Terni	10,9	99,2	89,5	74,4
Cuneo	164,0	353,9	350,1	329,0	UMBRIA	158,2	496,3	623,8	401,5
Novara	62,2	73,7	82,2	81,0	Ancona	99,8	170,7	213,2	261,7
Torino	198,5	373,5	321,8	248,1	Ascoli Piceno	58,4	137,9	117,7	125,5
Vercelli	44,2	115,7	94,2	91,3	Macerata	85,7	147,3	168,0	157,1
PIEMONTE	596,5	1.101,2	1.023,2	928,8	Pesaro e Urbino	103,1	339,3	307,8	308,2
VALLE D'AOSTA	10,3	21,8	24,6	20,5	MARCHE	347,0	795,2	806,7	852,5
Bergamo	92,4	113,0	126,2	128,0	Frosinone	16,8	60,9	72,8	86,0
Brescia	126,8	311,6	257,7	214,6	Latina	21,3	46,5	47,2	69,0
Como	25,7	38,4	60,1	64,4	Rieti	58,8	78,9	87,8	92,6
Cremona	225,0	230,8	332,4	290,3	Roma	59,4	172,4	294,3	179,6
Mantova	405,2	451,7	493,3	388,1	Viterbo	50,2	131,0	154,1	111,6
Milano	265,4	388,0	352,6	318,0	LAZIO	206,5	489,7	656,2	538,8
Pavia	160,2	338,9	252,9	271,5	Campobasso	15,8	65,0	80,4	79,8
Sondrio	24,2	32,3	32,8	28,9	Chieti	27,7	59,3	67,9	73,1
Varese	10,2	13,9	23,9	26,9	L'Aquila	12,7	32,8	38,2	42,0
LOMBARDIA	1.335,1	1.918,6	1.931,9	1.730,7	Pescara	15,9	29,9	42,8	42,7
Bolzano	90,5	110,7	103,5	95,2	Teramo	29,9	48,9	84,8	75,5
Trento	9,0	68,0	43,9	56,2	ABRUZZI E MOLISE	102,0	235,9	314,1	313,1
TRENTINO-ALTO ADIGE	99,5	178,7	147,4	151,4	Avellino	17,5	26,8	33,7	29,8
Belluno	15,6	30,0	58,1	55,3	Benevento	23,1	22,2	36,8	41,9
Padova	121,9	186,8	194,4	170,5	Caserta	26,7	42,6	60,5	58,2
Rovigo	67,4	137,0	148,4	148,3	Napoli	19,2	52,2	48,8	56,7
Treviso	159,0	223,8	208,7	183,9	Salerno	51,9	86,5	98,8	59,3
Venezia	79,9	161,3	180,8	153,1	CAMPANIA	138,4	230,3	278,6	245,9
Verona	110,6	266,3	287,9	288,4	Bari	55,5	116,3	145,5	162,0
Vicenza	80,6	177,2	166,1	116,7	Brindisi	19,1	41,9	43,4	31,8
VENETO	635,0	1.182,4	1.244,4	1.116,2	Foggia	104,4	166,2	87,7	182,1
Gorizia	6,2	15,8	15,9	16,8	Lecce	32,9	48,6	59,7	53,4
Udine	126,9	305,7	289,0	284,5	Taranto	35,8	59,4	77,6	48,7
FRIULI-VENEZIA GIULIA	133,1	321,5	304,9	301,3	PUGLIA	247,7	432,4	413,9	478,0
Genova	21,6	27,5	27,5	27,8	Matera	21,7	44,5	53,2	59,8
Imperia	10,6	10,5	13,9	16,7	Potenza	48,7	99,1	106,4	106,9
La Spezia	6,6	13,6	17,2	16,4	BASILICATA	70,4	143,6	159,6	166,7
Savona	6,7	25,4	19,0	19,5	Catanzaro	42,2	114,2	119,1	100,1
LIGURIA	45,5	77,0	77,6	80,4	Cosenza	82,0	116,2	180,2	131,1
Bologna	113,7	410,6	203,3	264,5	Reggio di Calabria	21,0	120,4	88,9	69,2
Ferrara	88,5	264,5	120,1	188,7	CALABRIA	145,2	350,8	388,2	300,4
Forlì	192,8	325,1	337,2	387,4	Agrigento	47,9	131,6	89,4	75,1
Modena	235,5	298,6	264,1	215,7	Caltanissetta	26,9	58,2	66,9	62,6
Parma	80,3	153,1	149,0	162,1	Catania	40,8	68,7	81,0	87,9
Piacenza	110,1	193,0	198,7	199,2	Enna	19,4	66,5	53,4	61,1
Ravenna	98,9	158,9	321,9	323,0	Messina	33,0	51,3	90,8	87,6
Reggio nell'Emilia	191,1	203,1	219,8	187,0	Palermo	77,2	84,3	142,6	112,7
EMILIA-ROMAGNA	1.110,9	2.006,9	1.814,1	1.927,6	Ragusa	50,3	56,7	43,7	45,1
Arezzo	58,4	198,5	223,1	256,9	Siracusa	34,9	54,3	54,9	61,7
Firenze	65,8	166,3	212,6	177,7	Trapani	64,0	126,3	104,6	116,5
Grosseto	42,6	110,2	103,4	88,7	SICILIA	394,4	697,9	727,3	710,3
Livorno	11,7	26,7	43,7	37,7	Cagliari	53,9	110,6	75,6	93,9
Lucca	32,1	54,6	91,6	64,9	Nuoro	17,2	48,6	70,6	96,5
Massa-Carrara	19,0	21,0	33,4	45,1	Sassari	91,6	90,2	135,5	117,5
Pisa	50,6	109,6	148,0	79,2	SARDEGNA	162,7	249,4	281,7	307,9
Pistoia	13,7	17,8	26,2	25,1	ITALIA	6.323,2	11.812,6	12.336,6	11.508,5
Siena	90,9	178,3	236,4	161,2					
TOSCANA	384,8	883,0	1.118,4	936,5					

(*) Dati rilevati presso il Ministero delle Finanze. Le tariffe dell'imposta sul bestiame furono rivalutate, per la maggior parte delle provincie, nello anno 1948 e perciò l'ammontare complessivo dell'imposta riscossa passò da 6,3 miliardi nel 1947 a 11,8 miliardi nel 1948. Le differenze che si riscontrano, in alcune provincie, nel gettito dell'imposta dei singoli anni 1948-50 sono dovute, oltre che alla variazione delle tariffe a capo, anche alla formazione di ruoli suppletivi e speciali relativi ad anni precedenti.

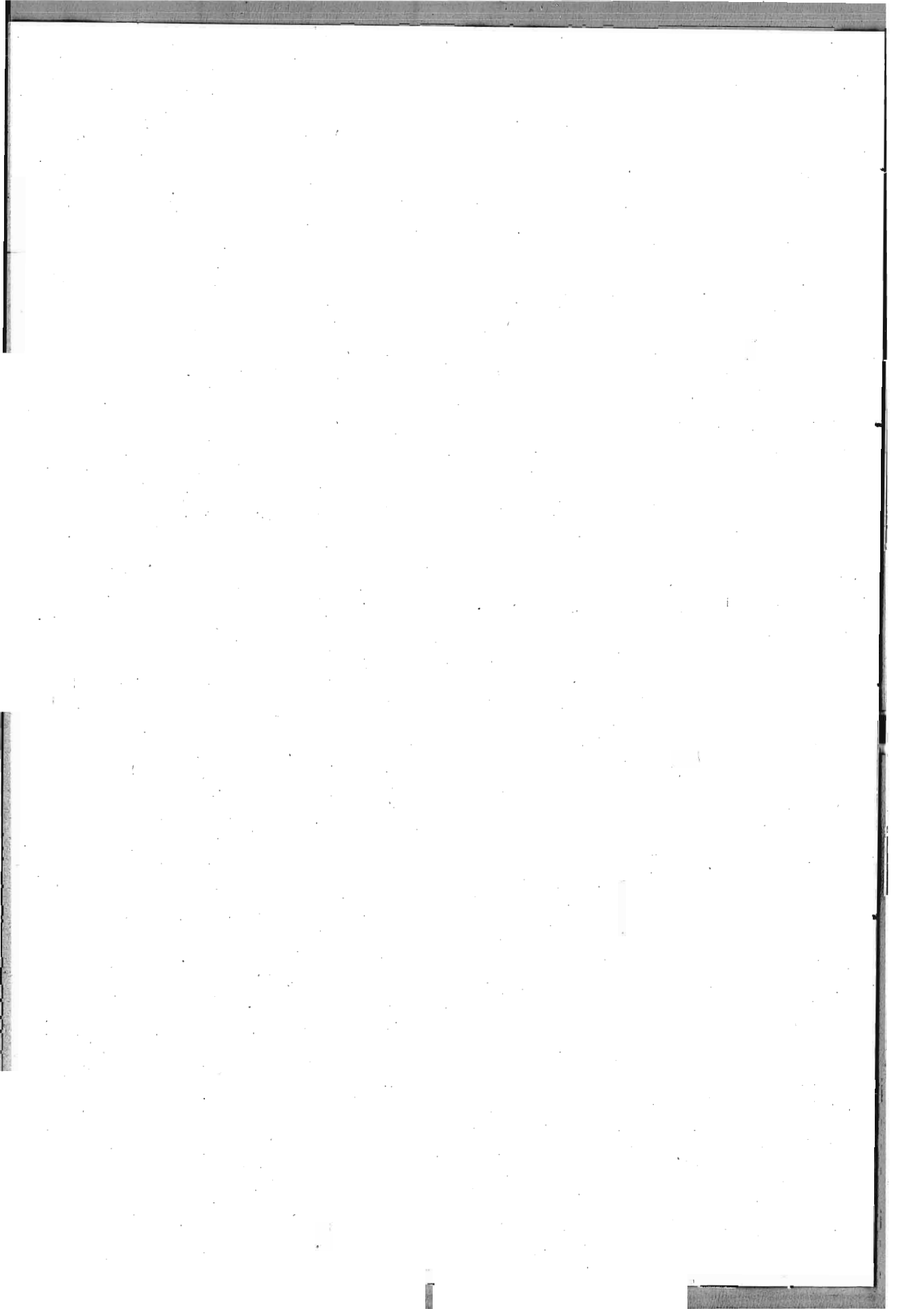

PARTE TERZA

PESCA E CACCIA

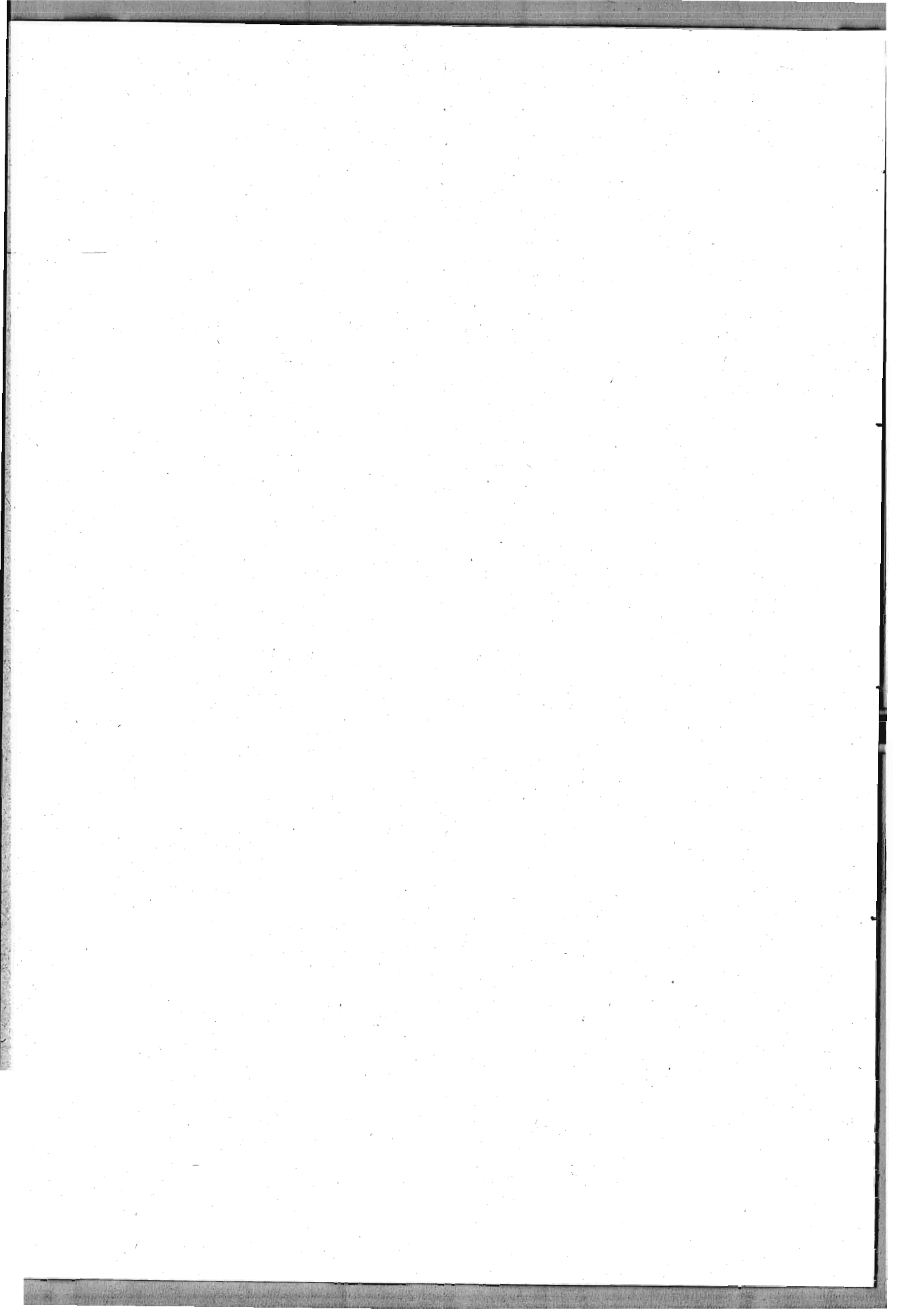

Cap. XVII — PESCA

Tav. 270 — Produzione sbarcata della pesca marina e di laguna per anni, mesi e litorali (*)

Quintali

ANNI MESI LITORALI	PESCI				MOLLUSCHI			CRO- STACEI	COM- PLESSO
	ALICI, SARDE E SGOMBRI	TONNI	ALTRI	TOTALE	SEPPIE, POLPI E CALAMARI	ALTRI	TOTALE		
1947	505.253	24.910	621.998	1.152.161	86.233	90.021	176.254	30.587	1.359.002
1948	532.899	13.515	616.400	1.062.814	85.457	98.711	184.168	38.496	1.285.478
1949	612.904	26.709 (a)	644.945	1.284.558	89.267	78.101	167.368	49.345	1.501.271
1950	607.133	22.515 (b)	739.041	1.368.389	124.593	83.171	207.764	59.098	1.635.251
PER MESI									
1949									
Gennaio	13.054	—	50.580	63.634	—	4.095	4.095	2.673	70.402
Febbraio	19.283	4	53.529	72.816	—	3.864	3.864	2.299	78.979
Marzo	22.588	158	45.233	67.979	—	4.660	4.660	3.026	75.665
Aprile	44.565	200	66.772	111.537	—	11.812	11.812	4.303	127.652
Maggio	77.300	9.400	58.969	142.669	13.576	18.520	32.096	3.915	178.680
Giugno	91.624	13.184	48.288	153.096	7.264	10.633	17.897	4.537	175.530
Luglio	115.038	1.388	53.338	169.764	5.651	5.364	11.015	4.692	185.471
Agosto	79.012	263	58.354	137.629	5.555	3.680	9.235	4.122	150.986
Settembre	65.955	1.090	61.388	128.433	7.226	3.848	11.074	4.717	144.224
Ottobre	54.367	761	64.462	119.590	8.930	4.605	13.535	5.697	138.822
Novembre	14.106	137	47.462	61.705	5.974	2.749	8.723	4.554	74.982
Dicembre	16.012	71	65.839	81.922	8.822	4.271	13.093	4.810	99.825
1950									
Gennaio	14.338	34	44.891	59.263	6.110	3.191	9.301	3.576	72.140
Febbraio	19.668	31	43.985	63.684	6.934	3.649	10.583	3.229	77.496
Marzo	28.277	160	58.689	87.126	11.995	5.377	17.372	5.322	109.820
Aprile	29.201	336	49.985	79.522	17.905	8.687	26.592	4.780	110.894
Maggio	82.141	9.261	63.255	154.657	17.555	14.813	32.368	5.480	192.505
Giugno	87.412	7.770	60.637	155.819	10.813	13.500	24.313	5.008	185.140
Luglio	88.612	2.133	64.521	155.266	8.859	10.150	19.009	4.895	179.170
Agosto	84.244	610	68.965	153.819	8.565	6.337	14.902	4.885	173.606
Settembre	67.570	434	65.581	133.585	9.169	3.865	13.034	5.212	151.831
Ottobre	60.966	454	81.491	142.911	9.848	3.541	13.389	6.281	162.581
Novembre	27.405	512	66.969	94.886	9.455	5.096	14.551	6.088	115.525
Dicembre	17.299	480	70.072	87.851	7.385	4.965	12.350	4.342	104.543
PER LITORALI									
1949									
Ligure	34.855	47	17.077	51.979	1.906	238	2.144	1.970	56.093
Tirrenico	115.571	2.174	135.261	253.006	9.108	3.655	12.763	5.408	271.177
Alto	14.085	269	67.486	81.841	4.022	111	4.133	3.186	89.160
Medio	10.024	12	31.835	41.871	1.755	1.390	3.145	657	45.673
Basso	91.461	1.893	35.940	129.294	3.331	2.154	5.485	1.565	136.344
Sardo	14.329	5.472	29.281	49.082	2.332	6.583	8.915	5.357	63.354
Siculo	264.936	17.609	151.625	434.170	10.737	3.437	14.174	10.149	458.493
Jonico	32.476	195	16.733	49.404	408	32.720	33.128	47	82.579
Adriatico	150.737	1.159	321.237	473.133	38.507	31.468	69.975	26.414	569.522
Basso	51.093	1.006	90.795	142.894	9.900	19.245	29.145	2.460	174.499
Medio	63.814	102	140.422	204.338	15.516	6.288	21.804	15.011	241.153
Alto	35.830	51	90.020	125.901	13.091	5.935	19.026	8.943	153.870
ITALIA	612.904	26.656	671.214	1.310.774	62.998	78.101	141.099	49.345	1.501.218
1950									
Ligure	20.686	66	14.764	35.516	4.313	361	4.674	2.731	42.921
Tirrenico	120.322	1.820	154.848	276.990	21.175	3.777	24.952	5.168	307.110
Alto	16.277	308	103.847	120.432	11.946	32	11.978	3.056	135.466
Medio	12.020	46	22.295	34.361	2.641	487	3.126	626	38.115
Basso	92.025	1.466	28.706	122.197	6.588	3.258	9.846	1.486	133.529
Sardo	15.569	8.060	33.108	56.737	4.372	5.078	9.450	3.752	69.939
Siculo	247.951	10.204	152.069	410.224	19.194	4.411	23.605	11.970	445.799
Jonico	20.617	290	15.591	36.498	831	36.454	37.285	168	73.951
Adriatico	181.988	1.775	368.661	552.424	74.708	33.090	107.798	35.309	695.531
Basso	52.761	869	107.214	160.844	22.660	12.264	34.924	2.356	198.124
Medio	82.055	71	168.156	250.282	26.800	13.780	40.580	23.362	314.224
Alto	47.172	835	93.291	141.298	25.248	7.046	32.294	9.591	183.183
ITALIA	607.133	22.215	739.041	1.368.389	124.593	83.171	207.764	59.098	1.635.251

(*) Per gli anni 1947 e 1948 i dati sulla produzione di tonno da tonnare e tonnarelle sono stati forniti dal Ministero della Marina Mercantile; mentre quelli relativi ai tonni extra tonnare per i detti anni e per i primi quattro mesi dell'anno 1949 sono stati calcolati.

Anche i dati sulla produzione di polpi, seppie e calamari sono stati, per i predetti periodi, dedotti a calcolo, in quanto fino al 30 aprile 1949 venivano rilevati insieme agli «altri pesci».

Le quantità dei singoli prodotti — fatta eccezione delle «alici, sarde e sgombri», e dei «crostacei» — per l'anno 1949 della serie annuale non coincidono con quelle risultanti sia dalle distribuzioni mensili che dalle tavole successivamente riportate per lo stesso anno in quanto le statistiche della serie annuale sono state opportunamente corrette e integrate allo scopo di ottenere una serie di dati comparabili.

La produzione sbarcata della pesca marina e di laguna è comprensiva della produzione della pesca nelle tonnare e tonnarelle esposta nelle tavole successive.

(a) Di cui q 13.806 provenienti dalla pesca oceanica. — (b) Di cui q 55.050 provenienti dalla pesca oceanica.

Tav. 271 — Produzione sbarcata della pesca marina e di laguna, per provincia

A — ANNO 1949

Quintali

PROVINCIE — REGIONI	P E S C I				M O L L U S C H I			CRO- STACEI	COM- PLESSO
	ALICI, SARDE E SGOMBRI	TONNI	ALTRI	TOTALE	SEPPIE, POLPI E CALAMARI	ALTRI	TOTALE		
Rovigo	902	—	8.845	9.747	219	—	219	—	9.966
Venezia	19.570	44	50.882	70.496	9.004	4.088	13.092	7.139	90.727
VENETO	20.472	44	59.727	80.243	9.223	4.088	13.311	7.139	100.693
Udine	6.099	—	6.566	12.665	128	—	128	243	13.036
FRIULI-VENEZIA GIULIA	6.099	—	6.566	12.665	128	—	128	243	13.036
Genova	10.879	20	7.120	18.019	753	168	921	1.571	20.511
Imperia	4.574	26	3.355	7.955	316	23	339	341	8.635
La Spezia	5.465	1	3.476	8.942	627	38	665	28	9.635
Savona	13.937	—	3.126	17.063	210	9	219	30	17.312
LIGURIA	34.855	47	17.077	51.979	1.906	238	2.144	1.970	56.093
Ferrara	4.992	2	11.244	16.238	1.821	734	2.555	831	19.624
Forlì	15.549	98	28.556	44.203	4.409	3.268	7.677	3.306	55.186
Ravenna	4.267	5	12.483	16.755	1.919	1.113	3.032	730	20.517
EMILIA-ROMAGNA	24.808	105	52.283	77.196	8.149	5.115	13.264	4.867	95.327
Grosseto	3.858	1	26.089	29.948	1.857	78	1.935	2.725	34.608
Livorno	7.840	168	27.535	35.643	184	33	217	87	35.947
Lucca	2.058	—	13.365	15.423	1.980	—	1.980	374	17.777
Massa-Carrara	330	—	279	609	1	—	1	—	610
Pisa	—	—	218	218	—	—	—	—	218
TOSCANA	14.086	269	67.486	81.841	4.022	111	4.133	3.186	89.160
Ancona	8.523	1	13.076	21.600	1.278	534	1.812	1.301	24.713
Ascoli Piceno	10.723	1	45.732	56.456	4.520	122	4.642	6.332	67.430
Macerata	4.485	—	6.086	10.571	762	—	762	370	11.703
Pesaro e Urbino	1.611	1	16.657	18.269	1.502	144	1.646	680	20.595
MARCHE	25.342	3	81.551	106.896	8.062	800	8.862	8.683	124.441
Latina	4.885	12	6.158	11.055	336	80	416	76	11.547
Roma	5.139	—	25.677	30.816	1.419	1.310	2.729	581	34.126
LAZIO	10.024	12	31.835	41.871	1.755	1.390	3.145	657	45.673
Campobasso	414	—	4.590	5.004	100	—	100	118	5.222
Chieti	5.386	—	7.231	12.617	987	439	1.426	824	14.867
Pescara	1.267	—	10.615	11.882	808	68	876	353	13.111
Teramo	15.856	1	7.879	23.736	1.150	1.713	2.863	1.727	28.326
ABRUZZI E MOLISE	22.923	1	30.315	53.239	3.045	2.220	5.265	3.022	61.526
Caserta	239	—	184	423	46	214	260	—	683
Napoli	38.262	809	21.999	61.070	2.397	1.853	4.250	1.221	66.541
Salerno	35.194	558	5.081	40.833	600	83	683	286	41.802
CAMPANIA	73.695	1.367	27.264	102.326	3.043	2.150	5.193	1.507	109.026
Bari	40.538	19	59.667	100.224	6.288	19.129	25.417	1.919	127.560
Brindisi	2.023	67	4.015	6.105	469	—	469	13	6.587
Foggia	4.165	—	9.555	13.720	1.547	90	1.637	2	15.359
Lecce	4.367	920	17.558	22.845	1.596	26	1.622	526	24.993
Taranto	15.916	172	13.064	29.152	299	32.721	33.020	45	62.217
PUGLIA	67.009	1.178	103.859	172.046	10.199	51.966	62.165	2.505	236.716
Potenza	378	—	45	423	—	—	—	—	423
BASILICATA	378	—	45	423	—	—	—	—	423
Catanzaro	9.026	512	4.627	14.165	238	3	241	50	14.456
Cosenza	20.717	—	1.116	21.833	130	—	130	—	21.963
Reggio di Calabria	4.205	37	6.557	10.799	29	—	29	10	10.838
CALABRIA	33.948	549	12.300	46.797	397	3	400	60	47.257
Agrigento	49.022	304	12.869	62.195	2.374	—	2.374	4.073	68.642
Caltanissetta	281	7	1.620	1.908	249	44	293	94	2.295
Catania	9.155	487	14.556	24.198	425	20	445	704	25.347
Messina	10.501	3.421	13.419	27.341	271	2.190	2.461	108	29.910
Palermo	76.003	3.047	52.435	131.485	3.483	866	4.349	3.548	139.382
Ragusa	11.125	20	4.581	15.726	537	—	537	226	16.489
Siracusa	35.956	364	5.660	41.980	287	129	416	349	42.745
Trapani	72.893	9.959	46.485	129.337	3.111	188	3.299	1.047	133.683
SICILIA	264.936	17.609	151.625	434.170	10.737	3.437	14.174	10.149	458.493
Cagliari	231	5.242	14.586	20.059	55	3.247	3.302	3.532	26.893
Nuoro	6.675	—	3.003	9.678	270	3	273	929	10.880
Sassari	7.423	230	11.692	19.345	2.007	3.333	5.340	896	25.581
SARDEGNA	14.329	5.472	29.281	49.082	2.332	6.583	8.915	5.357	63.354
ITALIA	612.904	26.656	671.214	1.310.774	62.998	78.101	141.099	49.345	1.501.218

Segue: TAV. 271 — Produzione sbarcata della pesca marina e di laguna, per provincia

B — ANNO 1950

Quintali

PROVINCIE — REGIONI	P E S C I				M O L L U S C H I			CRO- STACEI	COM- PLESSO
	ALICI, SARDE E SGOMBRI	TONNI	ALTRI	TOTALE	SEPIE, POLPI E CALAMARI	ALTRI	TOTALE		
Rovigo	498	—	9.809	10.307	278	—	278	—	10.585
Venezia	22.878	64	45.394	68.336	19.024	4.636	23.660	7.144	99.140
VENETO	23.376	64	55.203	78.643	19.302	4.636	23.938	7.144	109.725
Gorizia	7.925	683	5.385	13.993	2.592	369	2.961	330	17.284
Udine	8.038	83	4.998	13.119	240	30	270	10	13.399
FRIULI-VENEZIA GIULIA	15.963	766	10.383	27.112	2.832	399	3.231	340	30.683
Genova	11.934	46	5.061	17.041	1.326	127	1.453	1.547	20.041
Imperia	1.802	18	2.982	4.802	992	168	1.160	1.148	7.110
La Spezia	5.400	—	3.569	8.969	1.623	49	1.672	22	10.663
Savona	1.550	2	3.152	4.704	372	17	389	14	5.107
LIGURIA	20.686	66	14.764	35.516	4.313	361	4.674	2.731	42.921
Ferrara	5.242	5	15.920	21.167	1.772	971	2.743	1.325	25.235
Forlì	20.880	60	33.458	54.398	8.857	6.860	15.717	5.051	75.166
Ravenna	2.591	—	11.785	14.376	1.342	1.040	2.382	782	17.540
EMILIA-ROMAGNA	28.713	65	61.163	89.941	11.971	8.871	20.842	7.158	117.941
Grosseto	10.468	7	23.225	33.700	8.757	—	8.757	2.386	44.843
Livorno	4.821	297	69.896	75.014	480	32	512	122	75.648
Lucca	761	4	10.154	10.919	2.709	—	2.709	548	14.176
Massa-Carrara	227	—	170	397	—	—	—	—	397
Pisa	—	—	402	402	—	—	—	—	402
TOSCANA	16.277	308	103.847	120.432	11.946	32	11.978	3.056	135.466
Ancona	7.779	—	15.427	23.206	2.963	847	3.810	1.870	28.886
Ascoli Piceno	18.086	8	54.017	72.111	6.867	2.651	9.518	11.521	93.150
Macerata	2.628	—	5.512	8.140	1.276	—	1.276	615	10.031
Pesaro e Urbino	2.694	2	17.521	20.217	2.037	485	2.522	771	23.510
MARCHE	31.187	10	92.477	123.674	13.143	3.983	17.126	14.777	155.577
Latina	5.577	46	5.186	10.809	376	86	462	31	11.302
Roma	6.443	—	17.109	23.552	2.265	401	2.666	595	26.813
LAZIO	12.020	46	22.295	34.361	2.641	487	3.128	626	38.115
Campobasso	469	—	7.279	7.748	96	—	96	100	7.944
Chieti	5.978	—	9.123	15.101	1.513	586	2.099	868	18.068
Pescara	3.157	—	13.253	16.410	1.384	437	1.821	750	18.981
Teramo	20.384	1	12.566	32.951	1.807	1.914	3.721	1.816	38.488
ABRUZZI E MOLISE	29.988	1	42.221	72.210	4.800	2.937	7.737	3.534	83.481
Caserta	313	—	193	506	141	233	374	5	885
Napoli	40.455	927	16.966	58.348	5.000	2.765	7.765	879	66.992
Salerno	35.314	305	5.111	40.730	1.086	182	1.268	522	42.520
CAMPANIA	76.082	1.232	22.270	99.584	6.227	3.180	9.407	1.406	110.397
Bari	41.618	174	74.705	116.497	12.708	12.260	24.968	2.086	143.551
Brindisi	2.598	1	3.472	6.071	678	—	678	5	6.754
Foggia	5.845	24	12.038	17.907	5.966	4	5.970	—	23.877
Lecce	2.700	670	16.999	20.369	3.308	—	3.308	265	23.942
Taranto	8.301	270	11.964	20.535	596	36.454	37.050	167	57.752
PUGLIA	61.062	1.139	119.178	181.379	23.256	48.718	71.974	2.523	255.876
Potenza	127	—	33	160	—	—	—	—	160
BASILICATA	127	—	33	160	—	—	—	—	160
Catanzaro	7.343	195	4.674	12.212	255	10	265	71	12.548
Cosenza	11.564	21	924	12.509	286	59	345	—	12.854
Reggio di Calabria	9.225	38	4.432	13.695	55	9	64	10	13.769
CALABRIA	28.132	254	10.030	38.416	596	78	674	81	39.171
Agrigento	51.756	601	10.504	62.861	5.078	—	5.078	4.008	71.947
Caltanissetta	274	12	1.675	1.961	389	—	389	84	2.434
Catania	11.953	28	11.910	23.891	805	15	820	1.133	25.844
Messina	10.247	1.935	8.261	20.443	460	2.877	3.337	120	23.900
Palermo	55.945	1.422	52.912	110.279	5.439	1.093	6.532	5.042	121.853
Ragusa	10.260	—	2.219	12.479	1.557	—	1.557	163	14.199
Siracusa	25.112	707	10.246	36.065	1.603	422	2.025	248	38.338
Trapani	82.404	5.499	54.342	142.245	3.863	4	3.867	1.172	147.284
SICILIA	247.951	10.204	152.069	410.224	19.194	4.411	23.605	11.970	445.799
Cagliari	60	7.729	23.095	30.884	132	2.967	3.099	1.418	35.401
Nuoro	170	—	1.180	1.350	76	2	78	—	1.873
Sassari	15.339	331	8.833	24.503	4.164	2.109	6.273	1.889	32.665
SARDEGNA	15.569	8.060	33.108	56.737	4.372	5.078	9.450	3.752	69.939
ITALIA	607.133	22.215	739.041	1.368.389	124.593	83.171	207.764	59.098	1.635.251

Tav. 272 — Produzione sbarcata della pesca marina e di laguna, per compartimenti marittimi

A — ANNO 1949

Quintali

COMPARTIMENTI LITORALI	PESCI				MOLLUSCHI			CRO- STACEI	COM- PLESSO
	ALICI, SARDE E SCOMBRI	TONNI	ALTRI	TOTALE	SEPPIE, POLPI E CALAMARI	ALTRI	TOTALE		
Imperia	4.574	26	3.355	7.955	316	23	339	341	8.635
Savona	13.937	—	3.126	17.063	210	9	219	30	17.312
Genova	10.879	20	7.120	18.019	753	168	921	1.571	20.511
La Spezia	5.465	1	3.476	8.942	627	38	665	28	9.635
LIGURE	34.855	47	17.077	51.979	1.906	238	2.144	1.970	56.093
Viareggio	2.388	—	13.644	16.032	1.981	—	1.981	374	18.387
Livorno	6.039	1	52.592	58.632	1.982	89	2.071	2.762	63.465
Portoferrato	5.659	268	1.250	7.177	59	22	81	50	7.308
ALTO TIRRENO	14.086	269	67.486	81.841	4.022	111	4.133	3.186	89.160
Civitavecchia	2.058	—	6.612	8.670	226	4	230	52	8.952
Roma	5.058	—	22.675	27.733	1.461	1.306	2.767	536	31.036
Gaeta	2.908	12	2.548	5.468	68	80	148	69	5.685
MEDIO TIRRENO	10.024	12	31.835	41.871	1.755	1.390	3.145	657	45.673
Napoli	33.748	615	14.822	49.185	1.403	772	2.175	849	52.209
Torre del Greco	610	90	2.671	3.371	279	92	371	38	3.780
Castellammare di Stabia	4.143	104	4.690	8.937	760	1.204	1.964	334	11.235
Salerno	35.194	558	5.081	40.833	600	83	683	286	41.802
Vibo Valentia	13.561	489	2.119	16.169	260	3	263	48	16.480
Reggio di Calabria	4.205	37	6.557	10.799	29	—	29	10	10.838
BASSO TIRRENO	91.461	1.893	35.940	129.294	3.331	2.154	5.485	1.565	136.344
Olbia	7.423	230	11.692	19.345	2.007	3.333	5.340	896	25.581
Cagliari	6.906	5.242	17.589	29.737	325	3.250	3.575	4.461	37.773
SARDO	14.329	5.472	29.281	49.082	2.332	6.583	8.915	5.357	63.354
Messina	10.501	3.421	13.419	27.341	271	2.190	2.461	108	29.910
Palermo	76.003	3.047	52.435	131.485	3.483	866	4.349	3.548	139.382
Trapani	72.893	9.959	46.485	129.337	3.111	188	3.299	1.047	133.683
Porto Empedocle	49.303	311	14.489	64.103	2.623	44	2.667	4.167	70.937
Siracusa	47.081	384	10.241	57.706	824	129	953	575	59.234
Catania	9.155	487	14.556	24.198	425	20	445	704	25.347
SICULO	264.936	17.609	151.625	434.170	10.737	3.437	14.174	10.149	458.493
Grotone	16.560	23	3.669	20.252	108	—	108	2	20.362
Taranto	15.916	172	13.064	29.152	300	32.720	33.020	45	62.217
JONICO	32.478	195	16.733	49.404	408	32.720	33.128	47	82.579
Brindisi	6.390	987	21.573	28.950	2.065	26	2.091	539	31.580
Bari	44.703	19	69.222	113.944	7.835	19.219	27.054	1.921	142.919
BASSO ADRIATICO	51.093	1.006	90.795	142.894	9.900	19.245	29.145	2.460	174.499
Pescara	22.923	1	30.315	53.239	3.045	2.220	5.265	3.022	61.526
Ancona	23.731	2	64.894	88.627	6.560	656	7.216	8.003	103.846
Rimini	17.160	99	45.213	62.472	5.911	3.412	9.323	3.986	75.781
MEDIO ADRIATICO	63.814	102	140.422	204.338	15.516	6.288	21.804	15.011	241.153
Ravenna	9.259	7	23.727	32.993	3.740	1.847	5.587	1.561	40.141
Chioggia	11.923	44	32.037	44.004	3.074	1.158	4.232	1.872	50.108
Venezia	14.648	—	34.256	48.904	6.277	2.930	9.207	5.510	63.621
ALTO ADRIATICO	35.830	51	90.020	125.901	13.091	5.935	19.026	8.943	153.870
ITALIA	612.904	26.656	671.214	1.310.774	62.998	78.101	141.099	49.345	1.501.218

Segue : Tav. — 272 Produzione sbarcata della pesca marina e di laguna, per compartimenti marittimi

B — ANNO 1950

Quintali

COMPARTIMENTI LITORALI	P E S C I				M O L L U S C H I			CRO- STACEI	COM- PLESSO
	ALICI, SARDE E SGOMBRI	TONNI	ALTRI	TOTALE	SEPIE, POLPI E CALAMARI	ALTRI	TOTALE		
Imperia	1.802	18	2.982	4.802	992	168	1.160	1.148	7.110
Savona	1.550	2	3.152	4.704	372	17	389	14	5.107
Genova	11.934	46	5.061	17.041	1.326	127	1.453	1.547	20.041
La Spezia	5.400	—	3.569	8.969	1.623	49	1.672	22	10.663
LIGURE	20.686	66	14.764	35.516	4.313	361	4.674	2.731	42.921
Viareggio	988	4	10.324	11.316	2.709	—	2.709	548	14.573
Livorno	11.408	7	91.815	103.230	9.084	1	9.085	2.426	114.741
Portoferraio	3.881	297	1.708	5.886	153	31	184	82	6.152
ALTO TIRRENO	16.277	308	103.847	120.432	11.946	32	11.978	3.056	135.466
Civitavecchia	2.549	—	1.435	3.984	625	28	653	117	4.754
Roma	7.294	—	18.811	26.105	1.889	373	2.262	478	28.845
Gaeta	2.177	46	2.049	4.272	127	86	213	31	4.516
MEDIO TIRRENO	12.020	46	22.295	34.361	2.641	487	3.128	626	38.115
Napoli	28.655	713	10.284	39.652	2.826	1.252	4.078	171	43.901
Torre del Greco	421	70	2.091	2.582	631	131	762	47	3.391
Castellammare di Stabia	11.692	144	4.784	16.620	1.684	1.615	3.299	666	20.585
Salerno	35.314	305	5.111	40.730	1.086	182	1.268	522	42.520
Vibo Valentia	6.718	196	2.004	8.918	306	69	375	70	9.363
Reggio di Calabria	9.225	38	4.432	13.695	55	9	64	10	13.769
BASSO TIRRENO	92.025	1.466	28.706	122.197	6.588	3.258	9.846	1.486	133.529
Olbia	15.339	331	8.833	24.503	4.164	2.109	6.273	1.889	32.665
Cagliari	230	7.729	24.275	32.234	208	2.969	3.177	1.863	37.274
SARDO	15.569	8.060	33.108	56.737	4.372	5.078	9.450	3.752	69.939
Messina	10.247	1.935	8.261	20.443	460	2.877	3.337	120	23.900
Palermo	55.945	1.422	52.912	110.279	5.439	1.093	6.532	5.042	121.853
Trapani	82.404	5.499	54.342	142.245	3.863	4	3.867	1.172	147.284
Porto Empedocle	52.030	613	12.179	64.822	5.467	—	5.467	4.092	74.381
Siracusa	35.372	707	12.465	48.544	3.160	422	3.582	411	52.537
Catania	11.953	28	11.910	23.891	805	15	820	1.133	25.844
SICULO	247.951	10.204	152.069	410.224	19.194	4.411	23.605	11.970	445.799
Crotone	12.316	20	3.627	15.963	235	—	235	1	16.199
Taranto	8.301	270	11.964	20.535	596	36.454	37.050	167	57.752
JONICO	20.617	290	15.591	36.498	831	36.454	37.285	168	73.951
Brindisi	5.298	671	20.471	26.440	3.986	—	3.986	270	30.696
Bari	47.463	198	86.743	134.404	18.674	12.264	30.938	2.086	167.428
BASSO ADRIATICO	52.761	869	107.214	160.844	22.660	12.264	34.924	2.356	198.124
Pescara	29.988	1	42.221	72.210	4.800	2.937	7.737	3.534	83.481
Ancona	28.493	8	74.956	103.457	11.106	3.498	14.604	14.006	132.067
Rimini	23.574	62	50.979	74.615	10.894	7.345	18.239	5.822	98.676
MEDIO ADRIATICO	82.055	71	168.156	250.282	26.800	13.780	40.580	23.362	314.224
Ravenna	7.833	5	27.705	35.543	3.114	2.011	5.125	2.107	42.775
Chioggia	13.968	19	32.089	46.076	6.449	748	7.197	1.928	55.201
Venezia	9.408	45	23.114	32.567	12.853	3.888	16.741	5.216	54.524
Monfalcone	15.963	766	10.383	27.112	2.832	399	3.231	340	30.683
ALTO ADRIATICO	47.172	835	93.291	141.298	25.248	7.046	32.294	9.591	183.183
ITALIA	607.133	22.215	739.041	1.368.389	124.593	83.171	207.764	59.098	1.635.251

Tav. 273 — Produzione della pesca nelle tonnare e tonnarelle nel 1949 e 1950

A — PER MESI E LITORALI

ANNI MESI LITORALI	T O N N I						SGOMBRI - Quintali			ALTRI PESCI - Quintali		
	TOTALE		DESTINATI				TOTALE	DESTINATI		TOTALE	DESTINATI	
			Industria conserviera		Consumo diretto			Industria conser- viera	Con- sumo diretto		Industria conser- viera	Con- sumo diretto
	Numero	Quintali	Numero	Quintali	Numero	Quintali						
1949	27.346	23.272	13.944	15.647	13.402	7.625	225	11	214	2.344	177	2.167
1950	23.525	18.609	13.220	12.996	10.305	5.613	549	75	474	1.783	186	1.597

PER MESI

1949

Gennaio	—	—	—	—	—	—	—	—	—	—	—	—
Febbraio	27	4	—	—	27	4	—	—	—	—	—	—
Marzo	1.521	158	—	—	1.521	158	—	—	—	4	—	4
Aprile	1.179	200	—	—	1.179	200	—	—	—	121	—	121
Maggio	8.073	8.574	4.694	6.554	3.379	2.020	47	—	47	645	55	590
Giugno	12.825	12.777	7.927	8.102	4.898	4.675	89	11	78	697	110	587
Luglio	1.790	1.270	1.298	964	492	306	41	—	41	358	—	358
Agosto	1.206	142	25	27	1.181	115	16	—	16	130	2	128
Settembre	400	76	—	—	400	76	9	—	9	264	10	254
Ottobre	306	68	—	—	306	68	23	—	23	116	—	116
Novembre	19	3	—	—	19	3	—	—	—	9	—	9
Dicembre	—	—	—	—	—	—	—	—	—	—	—	—

1950

Gennaio	—	—	—	—	—	—	—	—	—	—	—	—
Febbraio	—	—	—	—	—	—	—	—	—	—	—	—
Marzo	348	71	—	—	348	71	1	—	1	23	—	23
Aprile	591	175	—	—	591	175	45	—	45	65	—	65
Maggio	8.990	8.867	6.259	6.986	2.731	1.881	107	57	50	477	65	412
Giugno	8.942	7.281	6.272	5.348	2.670	1.933	78	18	60	415	73	342
Luglio	2.287	1.747	669	636	1.618	1.111	12	—	12	248	22	226
Agosto	1.381	308	20	26	1.361	282	63	—	63	191	26	165
Settembre	642	99	—	—	642	99	150	—	150	220	—	220
Ottobre	170	32	—	—	170	32	90	—	90	116	—	116
Novembre	95	13	—	—	95	13	3	—	3	21	—	21
Dicembre	79	16	—	—	79	16	—	—	—	7	—	7

PER LITORALI

1949

Ligure	68	11	—	—	68	11	—	—	—	484	137	347
Tirrenico	2.862	807	2.020	569	842	238	155	11	144	79	15	64
Alto	1.446	251	1.343	235	103	16	—	—	—	4	1	3
Medio	—	—	—	—	—	—	—	—	—	—	—	—
Basso	1.416	556	677	334	739	222	157	11	144	75	14	61
Sardo	5.489	5.465	4.803	5.131	686	334	13	—	13	42	2	40
Siculo	12.594	15.916	7.121	9.947	5.473	5.969	6	—	6	951	23	928
Ionico	494	166	—	—	494	166	50	—	50	152	—	152
Adriatico	5.839	907	—	—	5.839	907	1	—	1	636	—	636
Basso	5.839	907	—	—	5.839	907	1	—	1	636	—	636
Medio	—	—	—	—	—	—	—	—	—	—	—	—
Alto	—	—	—	—	—	—	—	—	—	—	—	—
ITALIA	27.346	23.272	13.944	15.647	13.402	7.625	225	11	214	2.344	177	2.167

1950

Ligure	141	6	—	—	141	6	—	—	—	296	61	235
Tirrenico	1.518	534	912	381	606	153	270	14	256	43	17	26
Alto	637	294	561	278	76	16	—	—	—	5	3	2
Medio	—	—	—	—	—	—	—	—	—	—	—	—
Basso	881	240	351	103	530	137	270	14	256	38	14	24
Sardo	8.891	8.034	7.981	7.454	910	580	117	61	56	31	2	29
Siculo	9.319	9.292	4.327	5.161	4.992	4.131	—	—	—	903	106	797
Ionico	1.099	266	—	—	1.099	266	132	—	132	80	—	80
Adriatico	2.557	477	—	—	2.557	477	30	—	30	430	—	430
Basso	2.557	477	—	—	2.557	477	30	—	30	430	—	430
Medio	—	—	—	—	—	—	—	—	—	—	—	—
Alto	—	—	—	—	—	—	—	—	—	—	—	—
ITALIA	23.525	18.609	13.220	12.996	10.305	5.613	549	75	474	1.783	186	1.597

Segue Tav. 273 — Produzione della pesca nelle tonnare e tonnarelle, nel 1949 e 1950

B — PER PROVINCIA

PROVINCIE — REGIONI	T O N N I						SGOMBRI - Quintali			ALTRI PESCI - Quintali		
	TOTALE		DESTINATI				TOTALE	DESTINATI		TOTALE	DESTINATI	
			Industria conserviera		Consumo diretto			Industria conser- viera	Consumo diretto		Industria conser- viera	Consumo diretto
	Numero	Quintali	Numero	Quintali	Numero	Quintali						
ANNO 1949												
Genova	68	11	—	—	68	11	—	—	—	484	137	347
LIGURIA	68	11	—	—	68	11	—	—	—	484	137	347
Livorno	1.446	251	1.343	235	103	16	—	—	—	4	1	3
TOSCANA	1.446	251	1.343	235	103	16	—	—	—	4	1	3
Napoli	360	67	—	—	360	67	127	—	127	24	—	24
Salerno	61	2	—	—	61	2	9	—	9	27	—	27
CAMPANIA	421	69	—	—	421	69	136	—	136	51	—	51
Lecce	5.839	907	—	—	5.839	907	1	—	1	636	—	636
Taranto	494	166	—	—	494	166	50	—	50	152	—	152
PUGLIA	6.333	1.073	—	—	6.333	1.073	51	—	51	788	—	788
Catanzaro	995	487	677	334	318	153	19	11	8	24	14	10
CALABRIA	995	487	677	334	318	153	19	11	8	24	14	10
Agrigento	406	311	349	265	57	46	—	—	—	1	—	1
Messina	2.215	2.781	1.142	1.315	1.073	1.466	6	—	6	209	21	188
Palermo	1.935	2.490	323	530	1.612	1.960	—	—	—	31	—	31
Siracusa	404	375	102	99	302	276	—	—	—	635	—	635
Trapani	7.634	9.959	5.205	7.738	2.429	2.221	—	—	—	75	2	73
SICILIA	12.594	15.916	7.121	9.947	5.473	5.969	6	—	6	951	23	928
Cagliari	5.086	5.242	4.462	4.927	624	315	—	—	—	30	—	30
Sassari	403	223	341	204	62	19	13	—	13	12	2	10
SARDEGNA	5.489	5.465	4.803	5.131	686	334	13	—	13	42	2	40
ITALIA	27.346	23.272	13.944	15.647	13.402	7.625	225	11	214	2.344	177	2.167
ANNO 1950												
Genova	141	6	—	—	141	6	—	—	—	296	61	235
LIGURIA	141	6	—	—	141	6	—	—	—	296	61	235
Livorno	637	294	561	278	76	16	—	—	—	5	3	2
TOSCANA	637	294	561	278	76	16	—	—	—	5	3	2
Napoli	252	46	—	—	252	46	158	—	158	11	—	11
Salerno	15	2	—	—	15	2	98	—	98	—	—	—
CAMPANIA	267	48	—	—	267	48	256	—	256	11	—	1
Lecce	2.557	477	—	—	2.557	477	30	—	30	430	—	430
Taranto	1.099	266	—	—	1.099	266	132	—	132	80	—	80
PUGLIA	3.656	743	—	—	3.656	743	162	—	162	510	—	510
Catanzaro	614	192	351	103	263	89	14	14	—	27	14	13
CALABRIA	614	192	351	103	263	89	14	14	—	27	14	13
Agrigento	684	601	380	360	304	241	—	—	—	6	—	6
Messina	1.363	1.286	809	811	554	475	—	—	—	303	38	265
Palermo	1.624	1.404	453	441	1.171	963	—	—	—	39	—	39
Siracusa	978	502	86	119	892	383	—	—	—	447	—	447
Trapani	4.670	5.499	2.599	3.430	2.071	2.069	—	—	—	108	68	40
SICILIA	9.319	9.292	4.327	5.161	4.992	4.131	—	—	—	903	108	797
Cagliari	8.364	7.728	7.532	7.177	832	551	25	21	4	15	1	14
Sassari	527	306	449	277	78	29	92	40	52	16	1	15
SARDEGNA	8.891	8.034	7.981	7.454	910	580	117	61	56	31	2	29
ITALIA	23.525	18.609	13.220	12.996	10.305	5.613	549	75	474	1.783	188	1.597

Segue : TAV. 273 — Produzione della pesca nelle tonnare e tonnarelle, nel 1949 e 1950

C — PER COMPARTIMENTI MARITTIMI

COMPARTIMENTI — LITORALI	T O N N I						SGOMBRI - Quintali			ALTRI PESCI - Quintali		
	TOTALE		DESTINATI				TOTALE	DESTINATI		TOTALE	DESTINATI	
			Industria conserviera		Consumo diretto			Industria conserviera	Consumo diretto		Industria conserviera	Consumo diretto
	Numero	Quintali	Numero	Quintali	Numero	Quintali						
ANNO 1949												
Genova	68	11	—	—	68	11	—	—	—	484	137	347
LIGURE	68	11	—	—	68	11	—	—	—	484	137	347
Portoferraio	1.446	251	1.343	235	103	16	—	—	—	4	1	3
ALTO TIRRENO	1.446	251	1.343	235	103	16	—	—	—	4	1	3
Napoli	360	67	—	—	360	67	127	—	127	24	—	24
Salerno	61	2	—	—	61	2	9	—	9	27	—	27
Vibo Valentia	995	487	677	334	318	153	19	11	8	24	14	10
BASSO TIRRENO	1.416	556	677	334	739	222	155	11	144	75	14	61
Olbia	403	223	341	204	62	19	13	—	13	12	2	10
Cagliari	5.086	5.242	4.462	4.927	624	315	—	—	—	30	—	30
SARDO	5.489	5.465	4.803	5.131	686	334	13	—	13	42	2	40
Messina	2.215	2.781	1.142	1.315	1.073	1.466	6	—	6	209	21	188
Palermo	1.935	2.490	323	530	1.612	1.960	—	—	—	31	—	31
Trapani	7.634	9.959	5.205	7.738	2.429	2.221	—	—	—	75	2	73
Porto Empedocle	406	311	349	265	57	46	—	—	—	1	—	1
Siracusa	404	375	102	99	302	276	—	—	—	635	—	635
SICULO	12.594	15.916	7.121	9.947	5.473	5.969	6	—	6	951	23	928
Taranto	494	166	—	—	494	166	50	—	50	152	—	152
JONICO	494	166	—	—	494	166	50	—	50	152	—	152
Brindisi	5.839	907	—	—	5.839	907	1	—	1	636	—	636
BASSO ADRIATICO	5.839	907	—	—	5.839	907	1	—	1	636	—	636
ITALIA	27.346	23.272	13.944	15.647	13.402	7.625	225	11	214	2.344	177	2.167
ANNO 1950												
Genova	141	6	—	—	141	6	—	—	—	296	61	235
LIGURE	141	6	—	—	141	6	—	—	—	296	61	235
Portoferraio	637	294	561	278	76	16	—	—	—	5	3	2
ALTO TIRRENO	637	294	561	278	76	16	—	—	—	5	3	2
Napoli	252	46	—	—	252	46	158	—	158	11	—	11
Salerno	15	2	—	—	15	2	98	—	98	—	—	—
Vibo Valentia	614	192	351	103	263	89	14	14	—	27	14	13
BASSO TIRRENO	881	240	351	103	530	137	270	14	256	38	14	24
Olbia	527	306	449	277	78	29	92	40	52	16	1	15
Cagliari	8.364	7.728	7.532	7.177	832	551	25	21	4	15	1	14
SARDO	8.891	8.034	7.981	7.454	910	580	117	61	56	31	2	29
Messina	1.363	1.286	809	811	554	475	—	—	—	303	38	265
Palermo	1.624	1.404	453	441	1.171	963	—	—	—	39	—	39
Trapani	4.670	5.499	2.599	3.430	2.071	2.069	—	—	—	108	68	40
Porto Empedocle	684	601	380	360	304	241	—	—	—	6	—	6
Siracusa	978	502	86	119	892	383	—	—	—	447	—	447
SICULO	9.319	9.292	4.327	5.161	4.992	4.131	—	—	—	903	106	797
Taranto	1.099	266	—	—	1.099	266	132	—	132	80	—	80
JONICO	1.099	266	—	—	1.099	266	132	—	132	80	—	80
Brindisi	2.557	477	—	—	2.557	477	30	—	30	430	—	430
BASSO ADRIATICO	2.557	477	—	—	2.557	477	30	—	30	430	—	430
ITALIA	23.525	18.609	13.220	12.996	10.305	5.613	549	75	474	1.783	186	1.597

Tav. 274 — Produzione di pesce ottenuta dai laghi nel 1949 e 1950 (*)

A — PER LAGO

L A G H I	PROVINCIE	QUANTITÀ — Quintali										VALORE COMPLESSIVO ALLA PRODUZIONE			
		CARPIONI, COREGONI, SALMERINI, TROTE		ANGUILLE, CAPITONI		LUCCI, PERSICO		ALBORELLE, CARPE, REGINE, TINCHE		ALTRI PESCI		COMPLESSO		Migliaia di lire	
		1949	1950	1949	1950	1949	1950	1949	1950	1949	1950	1949	1950	1949	1950

LAGHI CON SUPERFICIE SUPERIORE A 5 CHILOMETRI QUADRATI

Garda	Brescia-Trento-Verona	670	864	880	265	140	402	1.250	744	2.205	673	6.145	2.948	177.670	106.572
Maggiore	Novara-Varese	511	608	44	36	152	58	534	782	859	921	2.100	2.405	55.293	86.453
Como	Como	865	635	100	95	400	360	2.149	2.120	1.800	1.735	5.314	4.945	124.810	123.270
Trasimeno	Perugia	—	—	600	510	400	385	1.000	1.055	200	305	2.200	2.255	62.000	61.785
Bolsena	Viterbo	55	47	189	122	264	268	338	169	927	448	1.773	1.054	30.018	18.167
Iseo	Bergamo-Brescia	490	625	151	275	1.925	367	2.525	400	502	1.715	5.593	3.382	91.605	91.914
Bracciano	Roma	260	226	90	156	120	253	33	62	330	136	833	833	14.760	19.105
Lugano	Como-Varese	32	41	12	8	21	11	191	220	199	211	455	491	8.724	9.456
Orta (a)	Novara	—	—	—	—	—	—	—	—	—	—	—	—	—	—
Varese	Varese	—	—	32	39	183	186	79	186	151	204	445	615	8.969	10.920
Vico	Viterbo	65	70	4	10	18	25	14	15	76	90	177	210	3.148	4.218
Idro	Brescia	185	155	10	20	302	105	80	180	101	137	678	597	18.488	17.760
Santa Croce (a)	Belluno	—	—	—	—	—	—	—	—	—	—	—	—	—	—
Massaciuccoli	Luca	—	—	60	80	60	135	100	85	80	60	300	360	9.500	9.550
Albano	Roma	150	20	50	2	100	4	100	7	150	47	550	80	18.000	786
Mezzola	Sondrio	10	7	4	4	4	8	10	13	6	6	34	38	1.001	882
Viverone o d'Azeglio	Torino-Vercelli	194	83	—	—	93	82	17	18	59	51	363	234	11.233	4.566
Annone o di Oggiono	Como	2	2	14	8	40	30	40	45	200	245	296	330	5.424	5.305
Caldonazzo	Trento	13	15	1	—	9	15	9	9	41	38	73	77	1.936	1.825
Pusiano	Como	2	2	10	10	50	45	90	80	190	195	342	332	5.614	6.370

LAGHI CON SUPERFICIE INFERIORE A 5 CHILOMETRI QUADRATI

Maddalena	Cuneo	6	4	—	—	—	—	—	—	—	—	6	4	360	280
Vallasco		2	2	—	—	—	—	—	—	—	—	2	2	120	140
Sella (Sup. e Inf.)		1	2	—	—	—	—	—	—	—	—	1	2	60	140
Delle Rovine		1	2	—	—	—	—	—	—	—	—	1	2	60	140
Altri (b)		6	5	—	—	—	—	—	—	—	—	6	5	360	350
Candia	Torino	—	—	—	120	119	81	80	—	—	—	201	199	5.600	5.570
Avigliana (Grande)		—	—	2	2	4	2	—	—	10	15	16	19	405	440
Endine	Bergamo	—	—	15	1	23	2	22	2	28	5	88	115	1.825	—
Carlate	Como	10	10	5	7	45	50	100	105	50	60	210	232	4.600	4.294
Alserio		3	2	15	15	10	14	20	30	48	61	1.095	1.850	—	—
Olginate		15	12	4	3	40	45	10	15	69	75	1.585	1.520	—	—
Altri (c)		30	310	9	13	29	27	22	33	105	123	195	506	5.305	14.232
Mantova Superiore		Mantova	—	—	51	69	160	203	87	177	407	171	705	620	8.398
Mantova Inferiore	—		—	10	40	87	252	170	436	500	51	767	779	7.920	9.574
Comabbio	Varese	—	10	10	16	30	33	15	23	50	125	105	207	2.225	1.412
Monate		21	25	—	—	2	4	8	33	2	—	33	62	992	1.151
Varano Borghi		—	—	5	—	7	—	5	—	62	—	79	—	895	—
Molveno	Trento	10	7	—	—	12	25	—	—	4	4	26	36	1.091	1.289
Ledro		4	6	1	1	4	6	10	10	17	21	36	44	894	1.129
Altri (d)		—	—	2	1	13	3	11	7	12	8	38	19	921	366
Cavazzo	Udine	—	—	1	—	15	—	2	—	1	—	19	—	462	—
Altri (e)		1	—	—	—	—	10	—	20	—	2	—	33	—	980
Montepulciano	Siena	4	4	10	30	46	50	23	25	4	40	87	149	2.081	3.745
Chiusi	Perugia	—	—	8	6	11	10	10	10	9	19	38	45	790	1.140
Martignano	Roma	30	—	—	—	—	—	—	—	20	—	50	—	800	—
Nemi		20	3	7	10	2	10	—	3	6	10	35	36	1.145	1.120
Altri (f)		1	2	12	18	—	—	—	33	13	19	61	65	94	1.757
Scanno	L'Aquila	8	13	2	1	2	11	2	2	—	—	14	27	547	434
Altri (g)		41	30	2	1	1	1	—	1	6	1	50	34	3.088	991
Tirso	Cagliari	—	—	18	22	—	—	15	18	13	11	46	51	1.068	1.199
Coghinas	Sassari	—	—	—	—	—	—	168	174	—	—	168	174	674	635
TOTALE		4.699	3.836	2.424	1.906	4.891	3.596	9.373	7.441	9.405	8.012	30.792	24.791	703.606	648.249

(*) I dati si riferiscono alla produzione della pesca proveniente dai laghi (esclusi quelli lagunari, i cui prodotti sono compresi nella pesca marina) sbarcata nei comuni rivieraschi di ciascuna provincia.

(a) Non viene effettuata una pesca che rivesta importanza ai fini commerciali. — (b) Casteldelfino, Malinverno, Nero della Valletta, Roburent e Viso. — (c) Campo, Deleguaccio, Inferno, Lora, Mezzola, Montorfano, Piano di Porlezza, Sartirana, Sasso, Segrino e Trona. — (d) Cavedine, Loppio, e Serrai. — (e) Fusine (alto e basso) e Tre Comuni. — (f) Coccia, Focine e Porto (Traiano). — (g) Campotosto, San Raniero, Senizzo e Villa Lago.

Segue: Tav. 274 — Produzione di pesce ottenuta dai laghi nel 1949 e 1950 (*)

B — PER PROVINCIA

PROVINCIE — REGIONI	Q U A N T I T À - <i>Quintali</i>												VALORE COMPLESSIVO ALLA PRODUZIONE <i>Migliaia di lire</i>		
	CARPIONI, COREGONI, SALMERINI, TROTE		ANGUILLE, CAPITONI		LUCCI, PERSICO		ARBORELLE, CARPE, REGINE, TINCHE		ALTRI PESCI		COMPLESSO		1949	1950	
	1949	1950	1949	1950	1949	1950	1949	1950	1949	1950	1949	1950			
Cuneo	16	15	—	—	—	—	—	—	—	—	—	16	15	960	1.050
Novara	438	500	30	10	90	15	420	600	660	800	1.638	1.925	44.250	72.100	
Torino	6	6	2	2	127	124	84	84	20	25	239	241	6.456	6.376	
Vercelli	188	77	—	—	90	79	14	14	49	41	341	211	10.783	4.200	
PIEMONTE	648	598	32	12	307	218	518	698	729	866	2.234	2.392	62.449	83.726	
Bergamo	15	12	12	39	42	46	23	58	18	34	110	189	3.025	4.947	
Brescia (a)	2.330	1.632	1.029	536	2.326	851	3.833	1.288	2.793	2.519	12.311	6.826	284.853	213.124	
Como	927	979	161	151	587	533	2.601	2.612	2.535	2.603	6.811	6.878	154.328	164.434	
Mantova	—	—	61	109	247	455	257	613	907	222	1.472	1.399	16.318	19.711	
Sondrio	10	7	4	4	4	8	10	13	6	6	34	38	1.001	882	
Varese	108	164	68	85	301	274	263	474	502	461	1.242	1.458	26.952	29.702	
LOMBARDIA	3.390	2.794	1.335	924	3.507	2.167	6.987	5.058	6.761	5.845	21.980	16.788	486.477	432.800	
Trento - TRENTINO-ALTO ADIGE	27	28	4	2	38	49	30	26	74	71	173	176	4.842	4.609	
Udine - FRIULI-VENEZIA GIULIA	1	1	..	15	10	2	20	1	2	19	33	462	980	
Lucca	—	—	60	80	60	135	100	85	80	60	300	360	9.500	9.550	
Siena	4	4	10	30	46	50	23	25	4	40	87	149	2.081	3.745	
TOSCANA	4	4	70	110	108	185	123	110	84	100	387	509	11.581	13.295	
Perugia - UMBRIA	—	—	608	516	411	395	1.010	1.065	209	324	2.238	2.300	62.790	62.925	
Roma	461	251	159	186	222	267	166	85	525	254	1.533	1.043	36.462	24.270	
Viterbo	120	117	193	132	282	293	352	184	1.033	538	1.950	1.264	33.166	22.385	
LAZIO	581	368	352	318	504	560	518	269	1.528	792	3.483	2.307	69.628	46.655	
L'Aquila - ABRUZZI E MOLISE	49	43	4	2	3	12	2	3	6	1	64	61	3.635	1.425	
Cagliari	—	—	18	22	—	—	15	18	13	11	46	51	1.068	1.199	
Sassari	—	—	—	—	—	—	168	174	—	—	168	174	674	635	
SARDEGNA	—	—	18	22	—	—	183	192	18	11	214	225	1.742	1.834	
TOTALE	4.699	3.836	2.424	1.906	4.891	3.596	9.373	7.441	9.405	8.012	30.792	24.791	703.606	648.249	

(*) Cfr. nota (*) a pagina precedente.

(a) Vi sono compresi anche i quantitativi di pescato del lago di Garda sbarcati nei comuni rivieraschi delle provincie di Verona e Trento.

Tav. 275 — Licenze di pesca rilasciate per le acque dolci negli anni (*) 1949 e 1950

PROVINCIE — REGIONI	LICENZE PER				COMPLESSO		PROVINCIE — REGIONI	LICENZE PER				COMPLESSO	
	PROFESSIONISTI		DILETTANTI		1949	1950		PROFESSIONISTI		DILETTANTI		1949	1950
	1949	1950	1949	1950				1949	1950	1949	1950		
Alessandria	599	820	3.000	2.738	3.599	3.558	Perugia	526	427	408	631	934	1.058
Asti	440	462	638	612	1.078	1.074	Terni	102	125	107	239	209	364
Cuneo	206	202	3.455	3.436	3.661	3.638	UMBRIA	628	552	515	870	1.143	1.422
Novara	1.612	1.035	3.041	4.166	4.653	5.201	Ancona	187	224	100	130	287	354
Torino	1.118	1.135	8.038	8.694	9.156	9.829	Ascoli Piceno	44	77	28	69	72	146
Vercelli	768	696	4.380	5.286	5.148	5.982	Macerata	225	224	403	503	628	727
PIEMONTE	4.743	4.350	22.552	24.932	27.295	29.282	Pesaro e Urbino	43	66	32	41	75	107
VALLE D'AOSTA	2	4	459	524	461	528	MARCHE	499	591	563	743	1.062	1.334
Bergamo	311	347	763	1.016	1.074	1.363	Frosinone	131	159	124	200	255	359
Brescia	814	776	826	1.085	1.640	1.861	Latina	100	130	13	68	113	198
Como	1.524	1.554	2.563	2.759	4.087	4.313	Rieti	79	116	86	217	165	333
Cremona	911	851	1.355	1.448	2.266	2.299	Roma	750	864	810	1.042	1.560	1.906
Mantova	1.913	1.937	2.438	2.312	4.351	4.249	Viterbo	386	314	134	143	520	457
Milano	3.449	3.722	12.764	11.830	16.213	15.552	LAZIO	1.446	1.583	1.167	1.870	2.613	3.253
Pavia	2.406	1.695	3.627	2.581	6.033	4.276	Campobasso	82	100	24	27	106	127
Sondrio	135	156	514	423	649	579	Chieti	6	40	8	19	14	59
Varese	720	813	1.977	1.982	2.697	2.795	L'Aquila	39	48	110	150	149	198
LOMBARDIA	12.183	11.851	26.827	25.436	39.010	37.287	Pescara	28	32	54	47	82	79
Bolzano	18	14	708	768	726	782	Teramo	29	19	53	78	82	97
Trento	163	144	1.957	2.336	2.120	2.480	ABRUZZI E MOLISE	184	239	249	321	433	560
TRENTINO-A. ADIGE	181	158	2.665	3.104	2.846	3.262	Avellino	14	8	—	1	14	9
Belluno	227	326	784	852	1.011	1.178	Benevento	38	51	7	9	45	60
Padova	783	860	807	923	1.590	1.783	Caserta	159	84	16	20	175	104
Rovigo	794	1.048	327	539	1.121	1.587	Napoli	3	7	3	3	6	10
Treviso	417	604	715	375	1.132	979	Salerno	26	35	15	4	41	39
Venezia	701	666	193	261	894	927	CAMPANIA	240	185	41	37	281	222
Verona	1.132	1.569	613	1.125	1.745	2.694	Bari	3	5	—	—	3	5
Vicenza	831	790	813	919	1.644	1.709	Brindisi	1	—	1	1	2	1
VENETO	4.885	5.863	4.252	4.994	9.137	10.857	Foggia	12	25	—	—	12	25
Gorizia	46	70	114	148	160	218	Lecce	—	3	—	—	—	3
Udine	399	519	557	726	956	1.245	Taranto	—	—	5	1	5	1
FRIULI-VENEZIA G.	445	589	671	874	1.116	1.463	PUGLIA	16	33	6	2	22	35
Genova	118	98	397	564	515	662	Matera	13	9	—	—	13	9
Imperia	17	30	286	351	303	381	Potenza	23	23	12	17	35	40
La Spezia	55	71	25	24	80	95	BASILICATA	36	32	12	17	48	49
Savona	18	48	111	238	129	286	Catanzaro	1	—	2	1	3	1
LIGURIA	208	247	819	1.177	1.027	1.424	Cosenza	12	14	—	—	12	14
Bologna	881	1.034	4.423	6.160	5.304	7.194	Reggio di Calabria	—	—	—	—	—	—
Ferrara	1.708	14	965	1.247	2.673	1.261	CALABRIA	13	14	2	1	15	15
Forlì	31	44	375	676	406	720	Agrirento	2	8	—	—	2	8
Modena	942	1.012	1.479	2.096	2.421	3.108	Caltanissetta	—	—	—	—	—	—
Parma	775	782	1.229	1.362	2.004	2.144	Catania	42	29	—	—	42	29
Piacenza	543	498	591	545	1.134	1.043	Enna	—	—	—	—	—	—
Ravenna	502	533	562	733	1.064	1.266	Messina	—	—	—	—	—	—
Reggio nell'Emilia	1.071	769	1.107	1.103	2.178	1.872	Palermo	—	—	—	—	—	—
EMILIA-ROMAGNA	6.453	4.686	10.731	13.922	17.184	18.608	Ragusa	2	1	8	8	10	9
Arezzo	227	270	322	596	549	866	Siracusa	7	49	—	—	7	49
Firenze	286	244	5.390	6.184	5.676	6.428	Trapani	2	2	—	1	2	3
Grosseto	137	144	87	132	224	276	SICILIA	55	89	8	9	63	98
Livorno	29	35	15	35	44	70	Cagliari	72	140	—	—	72	140
Lucca	205	294	435	503	640	797	Nuoro	13	31	12	12	25	43
Massa-Carrara	136	133	124	196	260	329	Sassari	33	58	5	7	38	65
Pisa	756	870	171	918	927	1.788	SARDEGNA	118	229	17	19	135	248
Pistoia	213	146	626	795	839	941	ITALIA	34.472	33.574	79.151	88.438	113.623	122.012
Siena	148	143	425	427	573	570							
TOSCANA	2.137	2.279	7.595	9.786	9.732	12.065							

(*) Dati forniti dal Ministero dell'Agricoltura e Foreste.

Tav. 276 — Esercizi e addetti alla pesca (Censimento industriale del 1937) (*)

SOTTOCLASSI D'INDUSTRIE — REGIONI	ESERCIZI		ADDETTI AGLI ESERCIZI ATTIVI		ESERCIZI ATTIVI CON ADDETTI					
	CENSITI	ATTIVI	COM- PLESSO	DI CUI OPERAI	FINO A 10		DA 11 A 50		OLTRE 50	
					Esercizi	Addetti	Esercizi	Addetti	Esercizi	Addetti
PER SINGOLE ATTIVITÀ										
Pesca in acque marine:										
da terra	864	864	924	349	861	885	3	39	—	—
con naviglio	34.548	30.621	79.574	42.427	30.366	76.198	255	3.376	—	—
Tonnare e tonnarelle	70	51	2.560	2.408	12	40	20	638	19	1.882
Allevamenti di pesci e molluschi in acque marine	536	536	2.143	1.274	513	1.219	20	371	3	553
Pesca e allevamenti in acque in- terne	17.176	17.176	8.690	1.224	17.162	8.086	12	213	2	391
TOTALE	53.194	49.248	93.891	47.682	48.914	86.428	310	4.637	24	2.826

PER REGIONI

Piemonte	3.688	3.688	893	90	3.685	834	3	59	—	—
Liguria	2.823	2.440	5.854	3.319	2.410	5.406	30	448	—	—
Lombardia	4.052	4.052	2.364	221	4.048	2.235	3	77	1	52
Venezia Tridentina	435	435	129	26	435	129	—	—	—	—
Veneto	6.742	6.712	10.030	3.360	6.677	9.561	35	469	—	—
Venezia Giulia e Zara	3.454	3.136	6.389	2.744	3.124	6.208	12	181	—	—
Emilia	2.947	2.908	4.193	2.166	2.902	3.702	4	48	2	443
Toscana	2.122	1.924	3.003	1.364	1.912	2.732	12	271	—	—
Marche	1.755	1.563	3.646	1.926	1.550	3.488	13	158	—	—
Umbria	612	612	352	4	612	352	—	—	—	—
Lazio	1.923	1.756	3.650	1.731	1.729	3.277	27	373	—	—
Abruzzi e Molise	924	824	1.995	1.175	817	1.909	7	86	—	—
Campania	4.319	3.845	8.469	3.975	3.823	8.150	22	319	—	—
Puglia	3.949	3.598	10.086	5.298	3.565	9.376	32	418	1	292
Basilicata	64	60	70	39	60	70	—	—	—	—
Calabria	2.001	1.719	5.352	3.393	1.699	5.003	18	213	2	136
Sicilia	9.431	8.288	23.104	14.099	8.195	20.833	82	1.367	11	904
Sardegna	1.953	1.688	4.312	2.752	1.671	3.163	10	150	7	999
ITALIA	53.194	49.248	93.891	47.682	48.914	86.428	310	4.637	24	2.826

(*) Data del censimento: 10 maggio 1937, eccetto che per le tonnare (tonnare di corsa, 25 giugno; di ritorno, 15 settembre).

Tav. 277 — Naviglio da pesca secondo le categorie (*)

CATEGORIE	1947		1948		1949		1950	
	NUMERO	STAZZA LORDA Tonnellate	NUMERO	STAZZA LORDA Tonnellate	NUMERO	STAZZA LORDA Tonnellate	NUMERO	STAZZA LORDA Tonnellate
Piroscafi e motonavi	305	15.080	374	18.598	440	21.008	485	23.389
Motovelieri e velieri con motore ausiliario	1.264	28.018	1.389	30.974	1.403	31.260	1.492	34.315
Velieri e barche	37.037	64.751	38.580	66.620	39.652	66.980	39.994	69.161
TOTALE	38.606	107.849	40.343	116.192	41.495	119.248	41.971	126.865

(*) Dati rilevati dal Ministero della Marina Mercantile. Situazione alla fine degli anni indicati.

Tav. 278 — Grande pesca

A — PESCHERECCI NAZIONALI PARTITI DAL 1901 AL 1950

ANNI	PESCA DEL PESCE		PESCA DEL CORALLO		PESCA DELLE SPUGNE		TOTALE	
	NUMERO	STAZZA NETTA Tonnellate	NUMERO	STAZZA NETTA Tonnellate	NUMERO	STAZZA NETTA Tonnellate	NUMERO	STAZZA NETTA Tonnellate
1901-1905.	1.147	12.106	92	1.204	76	1.772	1.315	15.082
1906-1910.	1.403	12.559	42	474	118	2.660	1.563	15.693
1911-1915.	1.036	8.381	29	280	123	2.476	1.188	11.137
1916-1920.	197	2.195	—	—	25	588	222	2.783
1921-1925.	294	3.084	—	—	6	1.436	355	4.520
1926-1930.	355	14.854	1	25	144	3.353	500	18.232
1931-1935.	411	11.945	6	55	89	2.137	506	14.137
1936-1940.	425	22.064	9	76	77	1.656	511	23.796
1947.	54	2.522	1	4	222	2.929	277	5.455
1948.	648	16.499	3	13	86	978	737	17.490
1949.	451	13.435	9	67	73	1.047	533	14.549
1950.	959	23.665	1	2	164	1.991	1.124	25.658

B — PESCHERECCI NAZIONALI PARTITI E ARRIVATI E PRODOTTO SBARCATO (*)

ZONE DI PESCA	1947		1948		1949		1950				PRODOTTO SBARCATO Quintali
	PARTITI		PARTITI		PARTITI		PARTITI		ARRIVATI		
	Numero	Stazza netta Tonnellate	Numero	Stazza netta Tonnellate	Numero	Stazza netta Tonnellate	Numero	Stazza netta Tonnellate	Numero	Stazza netta Tonnellate	

PESCA DEL PESCE

MARE MEDITERRANEO	43	204	633	13.927	434	10.638	951	19.940	939	19.437	28.480
Coste adriatiche	—	—	95	888	44	410	—	—	—	—	—
Coste sicule	—	—	130	1.554	309	9.070	139	3.915	113	3.135	3.530
Acque di Lampedusa	—	—	8	132	—	—	236	8.449	258	8.863	14.320
Acque di Pantelleria	—	—	—	—	—	—	1	9	3	30	130
Coste calabre	—	—	—	—	—	—	1	34	—	—	—
Acque del medio Tirreno	—	—	—	—	—	—	—	—	—	—	—
Coste sarde	—	—	35	300	1	17	—	—	—	—	—
Acque dell'Algeria	—	—	—	—	—	—	2	96	2	96	110
Acque della Tunisia	41	162	356	10.975	74	1.066	570	7.343	554	6.932	10.050
Coste libiche	—	—	—	—	1	16	—	—	—	—	—
Acque dell'Egitto mediterraneo	—	—	2	13	2	18	—	—	—	—	—
Acque d'Israele	—	—	6	53	2	16	—	—	—	—	—
Acque di Malta	—	—	—	—	1	25	—	—	9	381	340
Altre zone del Mediterraneo	2	42	1	12	—	—	2	94	—	—	—
OCEANO ATLANTICO	3	2.190	7	2.389	8	2.587	8	3.725	9	3.303	28.970
Acque della Scandinavia	—	—	7	2.389	—	—	4	2.015	2	655	2.250
Acque della Groenlandia	—	—	—	—	—	—	—	—	—	—	—
Acque di Terranova	—	—	—	—	1	679	1	856	2	1.535	18.100
Acque delle Canarie	3	2.190	—	—	6	1.449	2	656	3	592	3.890
Coste della Mauritania	—	—	—	—	1	459	1	198	2	521	4.730
MARE ROSSO	8	128	8	183	9	210	—	—	—	—	—
TOTALE	54	2.522	648	16.499	451	13.435	959	23.665	948	22.740	57.450

PESCA DEL CORALLO

Coste sicule	—	—	—	—	3	41	—	—	—	—	—
Acque del medio Tirreno	1	4	—	—	—	—	1	2	—	—	—
Coste sarde	—	—	3	13	6	26	—	—	—	—	—
TOTALE	1	4	3	13	9	67	1	2	—	—	—

PESCA DELLE SPUGNE

Coste sicule	—	—	—	—	—	—	6	55	8	89	20
Acque di Lampedusa	54	557	77	862	50	483	142	1.734	129	1.751	320
Coste libiche	—	—	—	—	—	—	—	—	4	41	10
Acque della Tunisia	168	2.372	9	116	23	564	16	202	2	33	10
TOTALE	222	2.929	86	978	73	1.047	164	1.991	143	1.914	360

(*) La rilevazione dei pescherecci arrivati e del prodotto sbarcato ha avuto inizio dal 1° gennaio 1950.

CAP. XVIII — CACCIA

Tav. 279 — Riserve di caccia al 31 dicembre 1950

A — PER PROVINCE E REGIONI AGRARIE

PROVINCE REGIONI	MONTAGNA			COLLINA			PIANURA			COMPLESSO		
	N	SUPERFICIE		N	SUPERFICIE		N	SUPERFICIE		N	SUPERFICIE	
		Totale Ettari	% della superficie agraria e forestale		Totale Ettari	% della superficie agraria e forestale		Totale Ettari	% della superficie agraria e forestale		Totale Ettari	% della superficie agraria e forestale
Alessandria	3	3.464	9,4	39	22.186	12,3	27	11.080	9,9	69	36.730	11,1
Asti	—	—	—	6	2.609	1,5	—	—	—	6	2.609	1,8
Cuneo	6	7.941	2,6	6	2.190	1,1	3	1.129	0,9	15	11.260	1,8
Novara	—	—	—	13	11.220	25,6	20	17.772	27,5	33	28.992	11,2
Torino	3	1.747	0,6	7	4.631	2,9	10	8.724	4,9	20	15.102	2,5
Vercelli	2	2.171	2,3	6	10.159	14,7	8	7.956	7,4	16	20.286	7,5
PIEMONTE	14	15.323	1,8	77	52.995	6,8	68	46.661	7,8	159	114.979	5,1
VALLE D'AOSTA	5	19.908	9,1	—	—	—	—	—	—	5	19.908	9,1
Bergamo	—	—	—	—	—	—	4	1.839	3,0	4	1.839	0,8
Brescia	—	—	—	1	988	1,3	4	2.554	2,1	5	3.542	0,9
Como	—	—	—	6	4.912	8,9	6	5.994	58,7	12	10.906	6,5
Cremona	—	—	—	—	—	—	19	10.260	6,4	19	10.260	6,4
Mantova	—	—	—	1	259	1,5	13	4.461	2,3	14	4.720	2,2
Milano	—	—	—	—	—	—	56	35.233	14,9	56	35.233	14,4
Pavia	1	470	1,6	4	3.801	8,4	80	34.002	17,1	85	38.273	14,0
Sondrio	2	1.926	0,9	—	—	—	—	—	—	2	1.926	0,9
Varese	1	446	1,4	5	6.288	14,3	12	8.889	38,7	18	15.623	15,8
LOMBARDIA	4	2.842	0,4	17	16.248	5,7	194	103.232	10,2	215	122.322	6,1
Bolzano	—	—	—	—	—	—	—	—	—	—	—	—
Trento	13	3.833	0,7	—	—	—	—	—	—	13	3.833	0,7
TRENTINO-ALTO ADIGE	13	3.833	0,4	—	—	—	—	—	—	13	3.833	0,3
Belluno	5	2.309	0,7	—	—	—	—	—	—	5	2.309	0,7
Padova	—	—	—	1	417	1,7	25	9.985	5,7	26	10.402	5,2
Rovigo	—	—	—	—	—	—	64	32.245	20,7	64	32.245	20,7
Treviso	—	—	—	1	207	0,2	7	2.583	1,9	8	2.790	1,2
Venezia	—	—	—	—	—	—	71	38.486	20,5	71	38.486	20,5
Verona	1	302	0,6	3	2.188	2,9	6	2.051	1,4	10	4.541	1,7
Vicenza	—	—	—	1	174	0,2	4	674	0,9	5	848	0,3
VENETO	6	2.611	0,6	6	2.986	1,1	177	86.024	9,8	189	91.621	5,7
Gorizia	—	—	—	—	—	—	5	3.173	14,0	5	3.173	9,5
Udine	2	3.147	1,2	7	3.058	2,5	30	17.911	8,5	39	24.116	4,1
FRIULI-VENEZIA GIULIA	2	3.147	1,2	7	3.058	2,3	35	21.084	9,0	44	27.289	4,4
Genova	1	1.080	0,6	—	—	—	—	—	—	1	1.080	0,6
Imperia	—	—	—	—	—	—	—	—	—	—	—	—
La Spezia	—	—	—	1	286	0,8	—	—	—	1	286	0,3
Savona	—	—	—	—	—	—	—	—	—	—	—	—
LIGURIA	1	1.080	0,2	1	286	0,8	—	—	—	2	1.366	0,3
Bologna	3	2.573	2,1	14	6.541	6,3	21	8.181	6,7	38	17.295	5,0
Ferrara	—	—	—	—	—	—	18	25.439	12,6	18	25.439	12,6
Forlì	5	1.501	1,5	—	—	—	—	—	—	5	1.501	0,5
Modena	—	—	—	2	1.999	9,5	5	2.178	1,8	7	4.177	1,7
Parma	6	3.884	2,2	10	7.835	10,8	6	2.233	3,0	22	13.952	4,4
Piacenza	2	732	0,8	4	1.298	1,5	9	4.309	6,9	15	6.339	2,7
Ravenna	—	—	—	1	284	0,9	3	4.184	3,0	4	4.468	2,6
Reggio nell'Emilia	1	431	0,5	10	5.847	15,1	4	1.510	1,6	15	7.788	3,6
EMILIA-ROMAGNA	17	9.121	1,4	41	23.804	5,4	66	43.034	5,3	124	80.959	4,0
Arezzo	11	6.102	5,1	47	19.827	10,4	—	—	—	58	25.929	8,4
Firenze	4	2.592	3,5	171	62.961	23,7	6	2.992	10,0	181	68.545	18,5
Grosseto	9	18.398	13,3	30	26.937	14,5	18	30.440	28,3	57	75.775	17,5
Livorno	2	530	2,1	20	21.844	24,2	—	—	—	22	22.374	19,5
Lucca	—	—	—	2	284	0,7	4	1.423	6,8	6	1.707	1,0
Massa-Carrara	1	55	0,1	—	—	—	—	—	—	1	55	0,1
Pisa	—	—	—	52	31.398	17,3	10	8.878	17,4	62	40.276	17,3
Pistoia	1	990	1,8	5	1.257	5,1	—	—	—	6	2.257	2,5
Siena	8	6.236	13,6	125	64.955	20,1	—	—	—	133	71.191	19,3
TOSCANA	36	34.903	5,2	452	229.473	17,7	38	43.733	19,7	526	308.109	14,1

Segue: TAV. 279 — Riserve di caccia al 31 dicembre 1950

Segue: A — PER PROVINCE E REGIONI AGRARIE

PROVINCE REGIONI	MONTAGNA			COLLINA			PIANURA			COMPLESSO		
	N	SUPERFICIE		N	SUPERFICIE		N	SUPERFICIE		N	SUPERFICIE	
		Totale Ettari	% della superficie agraria e forestale		Totale Ettari	% della superficie agraria e forestale		Totale Ettari	% della superficie agraria e forestale		Totale Ettari	% della superficie agraria e forestale
Perugia	26	10.536	2,7	33	9.997	4,6	—	—	—	59	20.533	3,4
Terni	5	1.723	3,5	6	4.391	2,8	—	—	—	11	6.114	3,0
UMBRIA	31	12.259	2,8	39	14.388	3,9	—	—	—	70	28.647	3,3
Ancona	1	1.116	1,8	4	772	0,6	—	—	—	5	1.888	1,0
Ascoli Piceno	—	—	—	—	—	—	—	—	—	—	—	—
Macerata	1	289	0,2	4	2.901	3,0	—	—	—	5	3.190	1,2
Pesaro e Urbino	3	2.005	1,3	3	468	0,4	—	—	—	6	2.473	0,9
MARCHE	5	3.410	0,7	11	4.141	0,9	—	—	—	16	7.551	0,8
Frosinone	—	—	—	2	731	0,6	—	—	—	2	731	0,2
Latina	—	—	—	1	120	0,4	—	—	—	4	1.389	0,6
Rieti	6	2.207	0,9	—	—	—	3	1.269	0,8	6	2.207	0,8
Roma	—	—	—	11	15.277	4,0	1	249	0,9	12	15.526	3,1
Viterbo	—	—	—	17	14.486	4,9	3	2.483	5,4	20	16.969	5,0
LAZIO	6	2.207	0,4	31	30.614	3,5	7	4.001	1,6	44	36.822	2,2
Campobasso	—	—	—	—	—	—	—	—	—	—	—	—
Chieti	—	—	—	—	—	—	—	—	—	—	—	—
L'Aquila	—	—	—	—	—	—	—	—	—	—	—	—
Pescara	—	—	—	—	—	—	—	—	—	—	—	—
Teramo	—	—	—	—	—	—	—	—	—	—	—	—
ABRUZZI E MOLISE	—	—	—	—	—	—	—	—	—	—	—	—
Avellino	1	400	0,2	—	—	—	—	—	—	1	400	0,1
Benevento	—	—	—	—	—	—	—	—	—	—	—	—
Caserta	—	—	—	—	—	—	4	937	0,6	4	937	0,4
Napoli	1	112	0,7	1	240	0,6	2	1.283	2,7	4	1.635	1,6
Salerno	2	774	0,3	1	172	0,3	3	1.645	1,3	6	2.591	0,6
CAMPANIA	4	1.286	0,2	2	412	0,1	9	3.865	1,2	15	5.563	0,4
Bari	—	—	—	4	1.218	0,3	—	—	—	4	1.218	0,2
Brindisi	—	—	—	2	1.571	1,3	1	288	0,5	3	1.859	1,0
Foggia	—	—	—	1	337	0,1	1	101	—	2	438	0,1
Lecce	—	—	—	2	360	0,2	9	6.117	7,8	11	6.477	2,4
Taranto	—	—	—	3	1.027	0,5	—	—	—	3	1.027	0,4
PUGLIA	—	—	—	12	4.513	0,4	11	6.506	1,1	23	11.019	0,6
Matera	1	1.826	1,0	—	—	—	2	7.637	10,0	3	9.463	2,9
Potenza	1	110	—	1	210	0,2	—	—	—	2	320	0,1
BASILICATA	2	1.936	0,3	1	210	0,1	2	7.637	10,0	5	9.783	1,0
Catanzaro	—	—	—	11	5.736	1,3	—	—	—	11	5.736	1,1
Cosenza	—	—	—	1	662	0,1	—	—	—	1	662	0,1
Reggio di Calabria	—	—	—	—	—	—	—	—	—	—	—	—
CALABRIA	—	—	—	12	6.398	0,6	—	—	—	12	6.398	0,4
Agrigento	2	331	0,8	—	—	—	2	251	0,4	4	582	0,2
Caltanissetta	—	—	—	4	1.012	0,6	—	—	—	4	1.012	0,5
Catania	3	263	2,4	12	3.125	1,0	—	—	—	15	3.389	1,1
Enna	—	—	—	8	1.551	0,6	—	—	—	8	1.551	0,6
Messina	7	1.817	0,6	—	—	—	—	—	—	7	1.817	0,6
Palermo	11	2.442	0,9	4	873	0,5	—	—	—	15	3.315	0,7
Ragusa	1	427	4,4	20	3.677	4,0	4	698	1,5	25	4.802	3,3
Siracusa	2	476	2,1	4	2.779	2,4	5	1.879	2,7	11	5.134	2,4
Trapani	—	—	—	1	110	0,1	3	315	0,3	4	425	0,2
SICILIA	26	5.756	0,8	53	13.128	1,0	14	3.143	0,9	93	22.027	0,9
Cagliari	5	6.962	4,5	3	1.930	0,5	5	5.881	1,6	13	14.773	1,7
Nuoro	1	161	0,1	2	3.339	0,7	—	—	—	3	3.500	0,5
Sassari	—	—	—	26	12.041	1,6	—	—	—	26	12.041	1,6
SARDEGNA	6	7.123	2,0	31	17.310	1,1	5	5.881	1,4	42	30.314	1,3
ITALIA	178	126.745	1,2	793	419.964	3,7	626	379.801	6,4	1.597	928.510	3,3

Segue: Tav. 279 — Riserve di caccia al 31 dicembre 1950

B — PER PROVINCE E CLASSI DI AMPIEZZA

PROVINCE — REGIONI	FINO A 150 HA		DA 151 A 500 HA		DA 501 A 1000 HA		DA 1001 A 1500 HA		DA 1501 A 2000 HA		OLTRE 2000 HA		COMPLESSO	
	N	SUPER- FICIE	N	SUPER- FICIE	N	SUPER- FICIE	N	SUPER- FICIE	N	SUPER- FICIE	N	SUPER- FICIE	N	SUPER- FICIE
		Ettari		Ettari		Ettari		Ettari		Ettari		Ettari		Ettari
Alessandria	1	110	40	11.980	20	13.946	6	7.311	2	3.383	—	—	69	36.730
Asti	1	112	3	1.242	2	1.255	—	—	—	—	—	—	6	2.609
Cuneo	3	151	5	1.310	2	1.283	3	4.016	1	2.000	1	2.500	15	11.260
Novara	3	367	11	3.460	8	6.452	4	4.445	4	7.152	3	7.116	33	28.992
Torino	1	107	7	2.253	9	6.554	1	1.359	—	—	2	4.829	20	15.102
Vercelli	—	—	2	593	7	5.208	—	—	4	7.033	3	7.452	16	20.286
PIEMONTE	9	847	68	20.838	48	34.693	14	17.131	11	19.568	9	21.897	159	114.979
VALLE D'AOSTA	—	—	1	221	—	—	—	—	—	—	4	19.687	5	19.908
Bergamo	1	137	1	326	2	1.376	—	—	—	—	—	—	4	1.839
Brescia	—	—	1	267	4	3.275	—	—	—	—	—	—	5	3.542
Como	—	—	1	456	6	4.209	5	6.241	—	—	—	—	12	10.906
Cremona	3	344	9	2.670	5	4.084	1	1.018	—	—	1	2.144	19	10.260
Mantova	2	236	9	2.387	2	1.067	1	1.030	—	—	—	—	14	4.720
Milano	2	250	28	8.751	13	8.804	10	12.090	3	5.338	—	—	56	35.233
Pavia	5	462	56	16.861	18	11.419	3	3.243	1	1.557	2	4.731	85	38.273
Sondrio	1	121	—	—	—	—	—	—	1	1.805	—	—	2	1.926
Varese	1	109	4	1.448	5	3.771	6	6.746	2	3.549	—	—	18	15.623
LOMBARDIA	15	1.659	109	33.166	55	38.095	26	30.368	7	12.249	3	6.875	245	122.322
Bolzano	—	—	—	—	—	—	—	—	—	—	—	—	—	—
Trento	3	365	8	2.041	2	1.427	—	—	—	—	—	—	13	3.833
TRENTINO-ALTO ADIGE	3	365	8	2.041	2	1.427	—	—	—	—	—	—	13	3.833
Belluno	2	221	1	220	1	668	1	1.200	—	—	—	—	5	2.309
Padova	4	488	18	4.990	3	2.042	—	—	—	—	1	2.882	25	10.402
Rovigo	4	381	35	9.865	18	12.444	5	5.905	2	3.650	—	—	64	32.245
Treviso	2	226	5	1.552	—	—	1	1.012	—	—	—	—	8	2.790
Venezia	4	534	35	10.987	24	16.832	7	8.488	1	1.645	—	—	71	38.486
Verona	2	168	6	2.072	1	820	1	1.481	—	—	—	—	10	4.541
Vicenza	1	105	4	743	—	—	—	—	—	—	—	—	5	848
VENETO	19	2.123	104	30.429	47	32.806	15	18.086	3	5.295	1	2.882	189	91.621
Gorizia	1	90	3	635	—	—	—	—	—	—	1	2.448	5	3.173
Udine	6	694	19	5.387	5	3.673	6	7.284	1	1.675	2	5.403	39	24.116
FRIULI-VENEZIA GIULIA	7	784	22	6.022	5	3.673	6	7.284	1	1.675	3	7.851	44	27.289
Genova	—	—	—	—	—	—	1	1.080	—	—	—	—	1	1.080
Imperia	—	—	—	—	—	—	—	—	—	—	—	—	—	—
La Spezia	—	—	1	286	—	—	—	—	—	—	—	—	1	286
Savona	—	—	—	—	—	—	—	—	—	—	—	—	—	—
LIGURIA	—	—	1	286	—	—	1	1.080	—	—	—	—	2	1.366
Bologna	4	484	22	7.291	10	6.649	1	1.105	1	1.716	—	—	38	17.295
Ferrara	1	133	8	2.494	6	3.648	1	1.350	—	—	2	17.814	18	25.439
Forlì	—	—	5	1.501	—	—	—	—	—	—	—	—	5	1.501
Modena	—	—	4	742	1	656	2	2.779	—	—	—	—	7	4.177
Parma	—	—	8	2.668	12	8.473	1	1.180	1	1.631	—	—	22	13.952
Piacenza	1	136	9	2.607	4	2.454	1	1.142	—	—	—	—	15	6.339
Ravenna	—	—	1	284	—	—	2	2.084	—	—	1	2.100	4	4.468
Reggio nell'Emilia	1	117	7	2.331	6	4.298	1	1.042	—	—	—	—	15	7.788
EMILIA-ROMAGNA	7	870	64	19.918	39	26.178	9	10.682	2	3.397	3	19.914	124	80.959
Arezzo	5	612	35	9.918	15	11.499	3	3.900	—	—	—	—	58	25.929
Firenze	30	3.657	111	32.689	31	20.638	7	8.173	2	3.388	—	—	181	68.545
Grosseto	—	—	17	6.340	19	14.461	6	7.286	7	12.550	8	35.138	57	75.775
Livorno	1	121	11	3.338	6	4.116	2	2.400	1	2.000	1	10.399	22	22.374
Lucca	2	245	3	664	1	798	—	—	—	—	—	—	6	1.707
Massa-Carrara	1	55	—	—	—	—	—	—	—	—	—	—	1	55
Pisa	9	1.150	28	8.800	13	9.272	7	7.635	2	3.707	3	9.712	62	40.276
Pistoia	3	349	1	319	2	1.589	—	—	—	—	—	—	6	2.257
Siena	12	1.483	70	22.916	35	25.424	13	15.398	2	3.540	1	2.430	133	71.191
TOSCANA	63	7.672	276	84.984	122	87.797	38	44.792	14	25.185	13	57.679	526	308.109

Segue: TAV. 279 — Riserve di caccia al 31 dicembre 1950

Segue: B — PER PROVINCE E CLASSI DI AMPIEZZA

PROVINCE — REGIONI	FINO A 150 HA		DA 151 A 500 HA		DA 501 A 1000 HA		DA 1001 A 1500 HA		DA 1501 A 2000 HA		OLTRE 2000 HA		COMPLESSO	
	N	SUPER- FICIE	N	SUPER- FICIE	N	SUPER- FICIE	N	SUPER- FICIE	N	SUPER- FICIE	N	SUPER- FICIE	N	SUPER- FICIE
		Ettari		Ettari		Ettari		Ettari		Ettari		Ettari		Ettari
Perugia	10	1.087	36	10.861	13	8.585	—	—	—	—	—	—	59	20.533
Terni	—	—	8	2.548	1	612	1	1.003	1	1.951	—	—	11	6.114
UMBRIA	10	1.087	44	13.409	14	9.197	1	1.003	1	1.951	—	—	70	26.847
Ancona	1	104	3	668	—	—	1	1.116	—	—	—	—	5	1.888
Ascoli Piceno	—	—	4	1.270	—	—	—	—	1	1.920	—	—	5	3.190
Macerata	—	—	2	703	2	1.602	—	—	—	—	—	—	6	2.473
Pesaro e Urbino	2	168	—	—	—	—	—	—	—	—	—	—	—	—
MARCHE	3	272	9	2.641	2	1.602	1	1.116	1	1.920	—	—	16	7.551
Frosinone	—	—	2	731	—	—	—	—	—	—	—	—	2	731
Latina	2	194	1	495	1	700	—	—	—	—	—	—	4	1.389
Rieti	3	370	1	353	2	1.484	—	—	—	—	—	—	6	2.207
Roma	—	—	4	1.561	—	—	6	7.958	1	1.887	1	4.120	12	15.526
Viterbo	1	100	7	2.031	5	3.689	5	6.380	1	1.715	1	3.054	20	16.969
LAZIO	6	664	15	5.171	8	5.873	11	14.338	2	3.602	2	7.174	44	36.822
Campobasso	—	—	—	—	—	—	—	—	—	—	—	—	—	—
Chieti	—	—	—	—	—	—	—	—	—	—	—	—	—	—
L'Aquila	—	—	—	—	—	—	—	—	—	—	—	—	—	—
Pescara	—	—	—	—	—	—	—	—	—	—	—	—	—	—
Teramo	—	—	—	—	—	—	—	—	—	—	—	—	—	—
ABRUZZI E MOLISE	—	—	—	—	—	—	—	—	—	—	—	—	—	—
Avellino	—	—	1	400	—	—	—	—	—	—	—	—	1	400
Benevento	—	—	—	—	—	—	—	—	—	—	—	—	—	—
Caserta	2	282	2	655	—	—	—	—	—	—	—	—	4	937
Napoli	1	112	2	440	—	—	1	1.083	—	—	—	—	4	1.635
Salerno	1	148	3	932	2	1.511	—	—	—	—	—	—	6	2.591
CAMPANIA	4	542	8	2.427	2	1.511	1	1.083	—	—	—	—	15	5.563
Bari	—	—	4	1.218	—	—	—	—	—	—	—	—	4	1.218
Brindisi	1	140	1	288	—	—	1	1.431	—	—	—	—	3	1.859
Foggia	1	101	1	337	—	—	—	—	—	—	—	—	2	438
Lecce	1	105	7	2.105	1	712	—	—	2	3.555	—	—	11	6.477
Taranto	1	122	1	382	1	523	—	—	—	—	—	—	3	1.027
PUGLIA	4	468	14	4.330	2	1.235	1	1.431	2	3.555	—	—	23	11.019
Matera	—	—	1	454	—	—	—	—	1	1.826	1	7.183	3	9.463
Potenza	1	110	1	210	—	—	—	—	—	—	—	—	2	320
BASILICATA	1	110	2	664	—	—	—	—	1	1.826	1	7.183	5	9.783
Catanzaro	3	357	3	922	3	2.192	2	2.265	—	—	—	—	11	5.736
Cosenza	—	—	—	—	1	662	—	—	—	—	—	—	1	662
Reggio di Calabria	—	—	—	—	—	—	—	—	—	—	—	—	—	—
CALABRIA	3	357	3	922	4	2.854	2	2.265	—	—	—	—	12	6.393
Agrigento	1	100	3	482	—	—	—	—	—	—	—	—	4	582
Caltanissetta	1	130	3	882	—	—	—	—	—	—	—	—	4	1.012
Catania	7	641	6	1.241	2	1.507	—	—	—	—	—	—	15	3.389
Enna	5	514	3	1.037	—	—	—	—	—	—	—	—	8	1.551
Messina	1	141	6	1.676	—	—	—	—	—	—	—	—	7	1.817
Palermo	5	543	10	2.772	—	—	—	—	—	—	—	—	15	3.315
Ragusa	11	857	14	3.945	—	—	—	—	—	—	—	—	25	4.802
Siracusa	2	221	6	1.756	1	885	2	2.272	—	—	—	—	11	5.134
Trapani	3	224	1	201	—	—	—	—	—	—	—	—	4	425
SICILIA	36	3.371	52	13.992	3	2.392	2	2.272	—	—	—	—	93	22.027
Cagliari	—	—	4	1.608	3	1.963	1	1.093	4	6.859	1	3.250	13	14.773
Nuoro	—	—	1	161	1	700	—	—	—	—	1	2.639	3	3.500
Sassari	2	232	16	3.967	5	3.444	2	2.638	1	1.760	—	—	2	12.041
SARDEGNA	2	232	21	5.738	9	6.107	3	3.731	5	8.619	2	5.889	42	30.314
ITALIA	192	21.423	821	247.197	362	255.355	131	156.662	50	88.842	41	157.031	1.597	926.510

Tav. 280 — Licenze di caccia (*)

ANNI — PROVINCIE — REGIONI	ARMI DA FUOCO				UCCELLAGIONE CON RETI			APPOSTA- MENTI FISSI	COM- PLESSO
	FUCILI FINO A 2 COLPI	FUCILI OLTRE 2 COLPI	SPINGARDE	TOTALE	FISSE	VAGANTI	TOTALE		
1948	959.379	9.473	306	969.158	4.575	4.557	9.132	6.858	985.148
1949	819.073	9.606	235	828.914	3.607	4.567	8.174	8.674	845.762
1950	797.234	10.843	266	808.343	3.969	3.945	7.914	9.501	825.758
ANNO 1950									
Alessandria	14.180	120	26	14.326	—	10	10	—	14.336
Asti	5.749	43	—	5.792	3	—	3	—	5.795
Cuneo	10.113	33	—	10.146	2	—	2	—	10.148
Novara	6.795	42	13	6.850	3	6	9	—	6.859
Torino	20.131	398	17	20.546	50	9	59	3	20.608
Vercelli	6.883	18	3	6.904	3	57	60	95	7.059
PIEMONTE	63.851	654	59	64.564	61	82	143	98	64.805
VALLE D'AOSTA	1.673	23	—	1.696	—	—	—	—	1.696
Bergamo	14.876	485	5	15.366	342	146	488	87	15.941
Brescia	22.919	210	2	23.131	603	—	603	—	23.734
Como	9.543	94	5	9.642	154	25	179	625	10.446
Cremona	5.715	204	8	5.927	3	—	3	61	5.991
Mantova	6.529	284	32	6.845	29	1	30	94	6.969
Milano	21.050	1.552	13	22.625	125	60	185	—	22.810
Pavia	13.230	427	51	13.708	—	67	67	126	13.901
Sondrio	2.215	10	—	2.225	11	—	11	11	2.247
Varese	6.538	199	18	6.755	95	—	95	216	7.066
LOMBARDIA	102.625	3.465	134	106.224	1.362	299	1.661	1.220	109.105
Bolzano	3.805	32	—	3.837	—	—	—	—	3.837
Trento	7.390	7	—	7.397	73	—	73	57	7.527
TRENTINO-ALTO ADIGE	11.195	39	—	11.234	73	—	73	57	11.364
Belluno	3.652	11	—	3.663	24	—	24	98	3.785
Padova	9.046	137	—	9.183	7	171	178	90	9.451
Rovigo	4.981	81	2	5.064	2	8	10	—	5.074
Treviso	5.858	137	—	5.995	260	—	260	38	6.293
Venezia	7.283	72	30	7.385	10	72	82	9	7.476
Verona	10.368	73	2	10.443	127	57	184	420	11.047
Vicenza	14.653	25	—	14.678	190	57	247	265	15.190
VENETO	55.841	536	34	56.411	620	365	985	920	58.316
Gorizia	927	7	5	939	4	1	5	—	944
Udine	9.754	141	5	9.900	558	161	719	558	11.177
FRIULI-VENEZIA GIULIA	10.631	143	10	10.839	562	162	724	558	12.121
Genova	25.505	854	—	25.359	159	20	179	—	26.538
Imperia	6.363	12	—	6.375	1	1	2	40	6.417
La Spezia	5.571	37	—	5.608	77	—	77	—	5.685
Savona	9.307	68	—	9.375	95	65	160	5	9.540
LIGURIA	46.748	971	—	47.717	332	86	418	45	48.180
Bologna	13.356	427	—	13.783	3	100	103	—	13.886
Ferrara	5.466	185	4	5.655	—	88	88	—	5.743
Forlì	13.397	102	—	13.499	73	68	141	673	14.313
Modena	5.987	286	—	6.273	15	11	26	—	6.299
Parma	8.733	74	7	8.814	3	10	13	—	8.827
Piacenza	5.672	124	11	5.807	2	8	10	—	5.817
Ravenna	10.050	93	—	10.143	14	250	264	1.050	11.457
Reggio nell'Emilia	4.968	63	6	5.037	22	—	22	—	5.059
EMILIA-ROMAGNA	67.629	1.854	28	69.011	132	535	667	1.723	71.401
Arezzo	11.149	183	—	11.332	33	99	132	—	11.464
Firenze	32.042	397	—	32.439	117	380	497	3.378	36.314
Grosseto	9.901	107	—	10.008	1	21	22	—	10.030
Livorno	8.070	54	—	8.124	142	—	142	—	8.266
Lucca	9.346	302	—	9.648	11	295	306	28	9.982
Massa-Carrara	3.631	14	—	3.645	—	55	55	—	3.700
Pisa	15.337	169	—	15.506	31	416	447	31	15.984
Pistoia	8.015	118	—	8.133	90	210	300	72	8.505
Siena	13.448	21	—	13.469	25	26	51	—	13.520
TOSCANA	110.939	1.365	—	112.304	450	1.502	1.952	3.509	117.765
Perugia	25.191	141	—	25.332	110	37	147	20	25.499
Terni	13.719	13	—	13.732	50	—	50	—	13.782
UMBRIA	38.910	154	—	39.064	160	37	197	20	39.281
Ancona	9.572	38	—	9.610	44	115	159	512	10.281
Ascoli Piceno	5.094	54	—	5.148	4	10	14	160	5.322
Macerata	7.908	46	—	7.954	10	44	54	451	8.459
Pesaro e Urbino	11.078	45	—	11.123	17	59	76	215	11.414
MARCHE	33.652	183	—	33.835	75	228	303	1.338	35.476

(*) Licenze rilasciate dalle Questure.

Segue: TAV. 280 — Licenze di caccia (*)

ANNI PROVINCIE REGIONI	ARMI DA FUOCO				UCCELLAGIONE CON RETI			APPOSTA- MENTI FISSI	COM- PLESSO
	FUCILI FINO A 2 COLPI	FUCILI OLTRE 2 COLPI	SPINGARDE	TOTALE	FISSE	VAGANTI	TOTALE		
Frosinone	6.000	6	—	6.006	3	—	3	1	6.010
Latina	3.235	4	—	3.239	2	16	18	—	3.257
Rieti	3.278	5	—	3.283	—	5	5	—	3.288
Roma	32.402	726	—	33.128	13	105	118	5	33.251
Viterbo	8.634	18	—	8.652	8	1	9	4	8.665
LAZIO	53.549	759	—	54.308	26	127	153	10	54.471
Campobasso	3.156	21	—	3.177	—	2	2	—	3.179
Chieti	3.554	32	—	3.586	—	10	10	—	3.596
L'Aquila	3.361	30	1	3.392	—	3	3	—	3.395
Pescara	1.827	17	—	1.844	17	—	17	—	1.861
Teramo	2.109	6	—	2.115	—	10	10	—	2.125
ABRUZZI E MOLISE	14.007	106	1	14.114	17	25	42	—	14.156
Avellino	7.208	10	—	7.218	—	10	10	—	7.228
Benevento	3.255	2	—	3.257	—	12	12	—	3.269
Caserta	6.082	37	—	6.119	—	18	18	—	6.137
Napoli	19.923	128	—	20.051	—	166	166	1	20.218
Salerno	10.493	55	—	10.548	1	72	73	—	10.621
CAMPANIA	46.961	232	—	47.193	1	278	279	1	47.473
Bari	7.371	25	—	7.396	—	60	60	1	7.457
Brindisi	5.736	13	—	5.749	4	4	4	—	5.753
Foggia	5.205	15	—	5.220	—	17	17	—	5.237
Lecce	6.112	89	—	6.201	—	—	—	—	6.201
Taranto	5.065	41	—	5.106	—	3	3	—	5.109
PUGLIA	29.489	183	—	29.672	4	80	84	1	29.757
Matera	1.896	2	—	1.898	—	—	—	—	1.898
Potenza	4.545	12	—	4.557	—	—	—	—	4.557
BASILICATA	6.441	14	—	6.455	—	—	—	—	6.455
Catanzaro	4.906	35	—	4.941	—	2	2	—	4.943
Cosenza	5.636	5	—	5.641	—	23	23	—	5.664
Reggio di Calabria	10.396	33	—	10.429	—	61	61	—	10.490
CALABRIA	20.938	73	—	21.011	—	86	86	—	21.097
Agrigento	4.903	32	—	4.935	—	—	—	—	4.935
Caltanissetta	2.920	11	—	2.931	—	—	—	—	2.931
Catania	12.353	140	—	12.493	—	47	47	—	12.540
Enna	2.291	7	—	2.298	—	—	—	—	2.298
Messina	8.790	24	—	8.814	50	—	50	—	8.864
Palermo	13.708	38	—	13.746	—	2	2	—	13.748
Ragusa	1.857	2	—	1.859	2	—	2	1	1.862
Siracusa	3.701	23	—	3.724	—	2	2	—	3.726
Trapani	9.752	39	—	9.791	13	—	13	—	9.804
SICILIA	60.275	316	—	60.591	65	51	116	1	60.708
Cagliari	11.541	144	—	11.685	27	—	27	—	11.712
Nuoro	3.582	19	—	3.601	—	2	2	—	3.603
Sassari	6.709	105	—	6.814	2	—	2	—	6.816
SARDEGNA	21.832	268	—	22.100	29	2	31	—	22.131
ITALIA	797.234	10.843	266	808.343	3.969	3.945	7.914	9.501	825.758

(*) Cfr. nota (*) a pagina precedente.

Tav. 281 — Licenze di caccia rilasciate per 1000 maschi adulti nel 1950 (*)

REGIONI	ARMI DA FUOCO	UCCEL- LAGIO- NE CON RETI	APPO- STAMEN- TI FISSI	COM- PLESSO	REGIONI	ARMI DA FUOCO	UCCEL- LAGIO- NE CON RETI	APPO- STAMEN- TI FISSI	COM- PLESSO
Piemonte	60,2	0,1	0,1	60,4	Abruzzi e Molise	36,2	0,1	—	36,3
Valle d'Aosta	62,1	—	—	62,1	Campania	50,9	0,3	—	51,2
Lombardia	59,7	0,9	0,7	61,3	Puglia	44,2	0,1	—	44,3
Trentino-Alto Adige	58,1	0,4	0,3	58,8	Basilicata	48,4	—	—	48,4
Veneto	58,7	1,0	1,0	60,7	Calabria	51,7	0,2	—	51,9
Friuli-Venezia Giulia	48,2	3,2	2,5	53,9					
Liguria	101,6	0,9	0,1	102,6	Sicilia	57,0	0,1	—	57,1
Emilia-Romagna	70,8	0,7	1,8	73,3	Sardegna	79,3	0,1	—	79,4
Toscana	126,8	2,2	3,9	132,9					
Umbria	194,4	1,0	0,1	195,5					
Marche	99,5	0,9	3,9	104,3					
Lazio	72,4	0,2	—	72,6	ITALIA	68,8	0,7	0,8	70,3

(*) Maschi residenti in età dai 18 ai 65 anni.

Tav. 282 — Tasse sulle riserve e sulle licenze di caccia ; quote di associazione obbligatoria (*)

Migliaia di lire

ANNI — PROVINCIE — REGIONI	RISERVE DI CACCIA	LICENZE DI CACCIA				QUOTE DI ASSOCIA- ZIONE OB- BLIGATORIA	COMPLESSO
		PER ARMI DA FUOCO	PER UCCELLAGIONE CON RETI	SPECIALI PER APPPOSTAMENTI FISSI	TOTALE		
1948	—	969.964	22.643	3.961	996.568	464.193	1.460.761
1949	28.164	1.803.441	37.030	9.229	1.849.700	736.645	2.614.509
1950	30.919	1.761.106	37.444	10.110	1.808.660	788.128	2.627.707
ANNO 1950							
Alessandria	1.696	31.387	31	—	31.418	17.239	50.353
Asti	126	12.614	19	—	12.633	6.954	19.713
Cuneo	352	22.012	13	—	22.025	13.192	35.569
Novara	1.317	14.840	38	—	14.878	7.545	23.740
Torino	525	44.888	343	3	45.234	30.908	76.667
Vercelli	810	14.970	199	101	15.270	8.357	24.437
PIEMONTE	4.826	140.711	643	104	141.458	84.195	230.479
VALLE D'AOSTA	81	3.714	—	—	3.714	3.392	7.187
Bergamo	70	34.201	2.616	92	36.909	15.458	52.437
Brescia	177	50.465	3.800	—	54.265	16.614	71.056
Como	548	21.049	1.049	665	22.763	10.803	34.114
Cremona	4 6	13.277	19	65	13.361	8.895	22.722
Mantova	185	15.555	186	100	15.841	8.250	24.276
Milano	1.643	51.912	977	—	52.889	22.810	77.342
Pavia	1.664	30.433	211	134	30.778	17.908	50.350
Sondrio	33	4.833	69	12	4.914	2.236	7.183
Varese	759	15.120	598	230	15.948	8.905	25.612
LOMBARDIA	5.545	236.845	9.525	1.298	247.668	111.879	365.092
Bolzano	—	8.162	—	—	8.162	6.139	14.301
Trento	89	15.612	460	61	16.133	11.205	27.427
TRENTINO-ALTO ADIGE	89	23.774	460	61	24.295	17.344	41.728
Belluno	58	7.663	151	104	7.918	2.581	10.557
Padova	296	19.801	583	96	20.480	6.964	27.740
Rovigo	920	11.114	38	—	11.152	5.074	17.146
Treviso	111	12.901	1.639	40	14.580	4.379	19.070
Venezia	1.162	16.202	290	10	16.502	7.467	25.131
Verona	187	22.721	980	447	24.148	15.941	40.276
Vicenza	22	31.799	1.377	282	33.458	13.880	47.360
VENETO	2.756	122.201	5.058	979	128.238	56.286	187.280
Gorizia	78	2.005	28	—	2.033	1.747	3.858
Udine	819	21.718	4.024	594	26.336	21.238	48.393
FRIULI-VENEZIA GIULIA	897	23.723	4.052	594	28.369	22.985	52.251
Genova	28	58.719	1.065	—	59.784	18.576	78.388
Imperia	—	13.784	9	43	13.836	4.464	18.300
La Spezia	7	12.204	485	—	12.689	3.980	16.676
Savona	—	20.414	804	5	21.223	6.671	27.894
LIGURIA	35	105.121	2.363	48	107.532	33.691	141.258
Bologna	637	30.667	334	—	31.001	9.706	41.344
Ferrara	530	12.626	277	—	12.903	5.744	19.177
Forlì	59	28.957	674	716	30.347	13.640	44.046
Modena	152	14.131	129	—	14.260	7.559	21.971
Parma	676	19.238	51	—	19.289	10.592	30.557
Piacenza	276	12.876	38	—	12.914	8.725	21.915
Ravenna	133	22.112	876	1.117	24.105	10.407	34.645
Reggio nell'Emilia	335	11.058	139	—	11.197	6.071	17.603
EMILIA-ROMAGNA	2.798	151.665	2.518	1.833	156.016	72.444	231.258
Arezzo	899	24.877	520	—	25.397	8.025	34.321
Firenze	2.715	68.843	1.935	3.594	74.372	23.055	100.142
Grosseto	1.669	21.790	72	—	21.862	10.030	33.561
Livorno	501	17.680	895	—	18.575	5.786	24.862
Lucca	65	21.473	999	30	22.502	6.967	29.534
Massa-Carrara	9	7.908	173	—	8.081	3.701	11.791
Pisa	1.214	33.424	1.507	33	34.964	11.167	47.345
Pistoia	67	17.720	1.229	77	19.086	5.903	25.056
Siena	2.291	28.524	240	—	28.764	9.464	40.519
TOSCANA	9.430	242.299	7.570	3.734	253.603	84.098	347.131

(*) Quote di associazione obbligatoria dovuta dai richiedenti le licenze di caccia alle Sezioni provinciali cacciatori.

Segue: TAV. 282 — Tasse sulle riserve e sulle licenze di caccia; quote di associazione obbligatoria (*)

Migliaia di lire

ANNI — PROVINCIE — REGIONI	RISERVE DI CACCIA	LICENZE DI CACCIA				QUOTE DI ASSOCIA- ZIONE OB- BLIGATORIA	COMPLESSO
		PER ARMI DA FUOCO	PER UCCELLAGIONE CON RETI	SPECIALI PER APPOSTAMENTI FISSI	TOTALE		
Perugia	635	54.265	810	21	55.096	30.575	86.306
Terni	211	29.682	315	—	29.997	9.647	39.855
UMBRIA	846	83.947	1.125	21	85.093	40.222	126.161
Ancona	76	20.863	640	544	22.047	11.723	33.846
Ascoli Piceno	—	11.222	57	170	11.449	6.194	17.643
Macerata	131	17.277	201	481	17.959	9.609	27.699
Pesaro e Urbino	121	24.149	293	229	24.671	13.439	38.231
MARCHE	328	73.511	1.191	1.424	76.126	40.965	117.419
Frosinone	19	12.990	19	1	13.010	6.009	19.038
Latina	40	6.879	63	—	6.942	2.280	9.262
Rieti	81	6.886	16	—	6.902	3.288	10.271
Roma	477	72.941	413	5	73.359	23.272	97.108
Viterbo	504	18.658	53	5	18.716	8.661	27.881
LAZIO	1.121	118.354	564	11	118.929	43.510	163.560
Campobasso	—	6.914	6	—	6.920	3.815	10.735
Chieti	—	7.821	32	—	7.853	4.315	12.168
L'Aquila	—	6.980	9	—	6.989	5.092	12.081
Pescara	—	4.011	107	—	4.118	233	4.351
Teramo	—	4.587	32	—	4.619	2.550	7.169
ABRUZZI E MOLISE	—	30.313	186	—	30.499	16.005	46.504
Avellino	10	15.437	31	—	15.468	5.060	20.538
Benevento	—	7.003	38	—	7.041	2.288	9.329
Caserta	24	13.309	57	—	13.366	4.295	17.685
Napoli	42	43.626	523	1	44.150	14.152	58.344
Salerno	67	22.925	233	—	23.158	7.435	30.660
CAMPANIA	143	102.300	882	1	103.183	33.230	136.556
Bari	44	16.047	189	1	16.237	4.325	20.606
Brindisi	45	12.461	25	—	12.486	4.027	16.558
Foggia	11	11.321	53	—	11.374	3.666	15.051
Lecce	204	13.428	—	—	13.428	6.201	19.833
Taranto	40	11.126	10	—	11.136	3.576	14.752
PUGLIA	344	64.383	277	1	64.661	21.795	86.800
Matera	159	4.026	—	—	4.026	1.329	5.514
Potenza	8	9.447	—	—	9.447	3.190	12.645
BASILICATA	167	13.473	—	—	13.473	4.519	18.159
Catanzaro	176	10.675	6	—	10.681	4.943	15.800
Cosenza	17	12.086	73	—	12.159	6.264	18.440
Reggio di Calabria	—	22.624	192	—	22.816	7.343	30.159
CALABRIA	193	45.385	271	—	45.656	18.550	64.399
Agrigento	15	10.738	—	—	10.738	4.935	15.688
Caltanissetta	26	6.335	—	—	6.335	2.931	9.292
Catania	104	27.302	149	—	27.451	12.540	40.095
Enna	40	4.762	—	—	4.762	2.298	7.100
Messina	47	18.844	315	—	19.159	8.864	28.070
Palermo	86	29.809	6	—	29.815	13.748	43.649
Ragusa	125	4.025	13	1	4.039	1.861	6.025
Siracusa	132	8.101	6	—	8.107	3.726	11.965
Trapani	12	21.188	82	—	21.270	9.804	31.086
SICILIA	587	131.104	571	1	131.676	60.707	192.970
Cagliari	329	25.563	170	—	25.733	11.712	37.774
Nuoro	78	7.794	6	—	7.800	3.783	11.661
Sassari	326	14.926	12	—	14.938	6.816	22.080
SARDEGNA	733	48.283	188	—	48.471	22.311	71.515
ITALIA	30.919	1.761.106	37.444	10.110	1.808.660	788.128	2.627.707

(*) Cfr. nota (*) a pagina precedente.

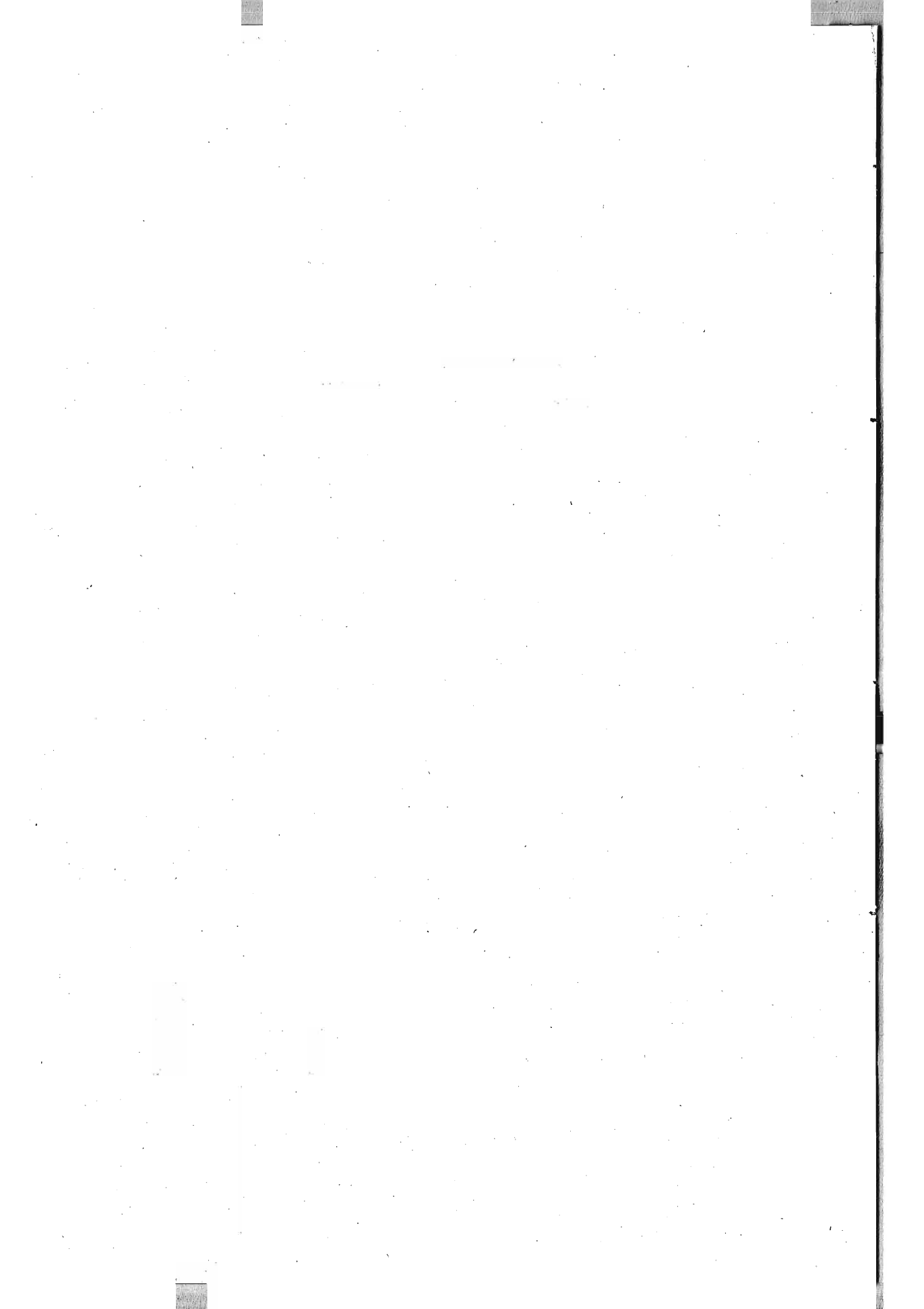

PARTE QUARTA

CONFRONTI INTERNAZIONALI

AVVERTENZE ALLA PARTE QUARTA

1. I dati raccolti nella presente parte dell'Annuario sono di regola desunti dagli Annuari statistici e dai Bollettini mensili dell'*Organizzazione delle nazioni unite per l'agricoltura e l'alimentazione (F.A.O.)*.

2. A motivo di differenti criteri di rilevazione ed elaborazione dei dati e di altre circostanze attinenti al diverso contenuto delle rilevazioni, nonchè all'epoca o periodo ed al territorio cui i dati dei singoli Paesi si riferiscono, non sempre i dati stessi risultano esattamente comparabili. Alcune cause meno evidenti di non esatta comparabilità sono state indicate, ove possibile, in calce alle tavole.

Cap. XIX — Territorio e Popolazione

Tav. 283 — Superficie e utilizzazione delle terre

Migliaia di ettari

P A E S I	ANNO	SUPERFICIE								COMPLESSO
		AGRARIA E FORESTALE				INCOLTA E IMPRODUTTIVA				
		Foraggiere permanenti	Seminativi e colture legnose specializz.	Boschi e foreste	Totale	Acque	Altra	Totale		
							dati assoluti	% sul complesso		
EUROPA (a)		100.000	148.000	128.000	376.000	117.000	23,7	498.000
Albania	1943	850	353	991	2.194	135	546	681	23,7	2.875
Austria	1950	2.328	1.848	3.057	7.233	92	1.029	1.121	13,4	8.354
Belgio	1950	758	1.034	572	2.364	14	687	701	22,9	3.065
Bulgaria	1947	251	4.286	3.682	8.219	2.865	25,8	11.084
Cecoslovacchia	1948	2.027	5.512	4.070	11.609	131	908	1.039	8,2	12.648
Danimarca	1950	461	2.702	348	3.511	61	721	782	18,2	4.293
Faeroer	1949	—	3	3	137	97,9	140
Finlandia	1950	468	2.481	21.670	24.619	3.156	5.926	9.082	26,9	33.701
Francia (b)	1950	12.278	21.187	11.400	44.865	10.295	18,7	55.160
Saar	1950	50	86	82	218	3	36	39	15,2	257
Germania:										
Rep. Democratica	1948	1.308	5.060	2.944	9.312	214	1.198	1.412	13,2	10.724
Rep. Federale	1950	5.574	8.522	6.950	21.076	430	2.868	3.298	13,5	24.374
Grecia	1950	5.178	3.476	1.958	10.612	100	2.544	2.644	19,9	13.256
Irlanda	1950	3.383	1.305	119	4.807	139	2.082	2.221	31,6	7.028
Islanda	1950	2.000	50	100	2.150	1.450	6.750	8.200	79,2	10.350
ITALIA	1950	5.147	15.455	5.624	26.226	723	3.154	3.877	12,9	30.103
Lussemburgo	1950	61	83	74	218	1	40	41	15,8	259
Jugoslavia	1950	5.979	7.814	8.685	22.478	3.210	12,5	25.688
Norvegia	1950	232	813	7.500	8.545	1.539	22.338	23.877	73,6	32.422
Paesi Bassi	1950	1.281	1.058	243	2.582	191	710	901	25,9	3.483
Portogallo	1939	(c) 3.380	(c)	2.467	5.847	44	3.015	3.059	34,3	8.906
Regno Unito	1950	12.089	7.428	1.532	21.049	300	3.051	3.351	13,7	24.400
Romania	1947	3.400	9.300	6.620	19.320	4.418	18,6	23.738
Spagna (d)	1947	23.539	19.175	5.000	47.714	30	2.562	2.592	5,2	50.306
Svezia	1950	942	3.752	22.970	27.664	3.863	13.393	17.256	38,4	44.920
Svizzera	1950	1.697	489	1.011	3.197	130	802	932	22,6	4.129
Ungheria	1947	1.586	5.776	1.107	8.469	832	8,9	9.301
U. R. S. S.	1947	124.000	225.000	920.000	1.269.000	958.000	43,6	2.227.000
ASIA		255.000	348.000	470.000	1.073.000	1.613.000	60,1	2.686.000
Aden (Protettorato)	1947	(e) 110	110	28.898	99,6	29.008
Afghanistan	1948	1.150	1.000	2.150	57.850	96,4	60.000
Borneo britannico										
Borneo settentrionale	1950	159	206	6.968	7.333	—	—	278	3,7	7.611
Brunei	1949	2	18	546	566	1	10	11	1,9	577
Sarawak	1950	3.200	8.822	12.022	169	1,4	12.191
Bhutan	1947	4.660	100,0	4.660
Birmania	1947	8.754	39.094	47.848	19.906	29,4	67.754
Ceylon	1950	1.416	3.531	4.947	77	1.537	1.614	24,6	6.561
Cina (f)	1947	194.133	91.040	84.000	369.173	29.209	575.247	604.456	62,1	973.629
Cipro	1950	94	434	167	695	1	229	230	24,9	925
Filippine	1949	956	8.180	15.875	25.011	199	4.730	4.929	16,5	29.940
Giappone	1950	673	5.048	(g) 24.950	30.671	232	5.945	6.177	16,8	36.848
Giordania	1947	600	480	35	1.115	11	7.985	7.996	87,8	9.111
Hong Kong	1950	13	34	47	—	54	54	53,5	101
India	1948	124.117	(h) 35.000	159.117	109.950	40,9	269.067
Indocina:										
Cambogia	1950	1.000	2.500	8.000	11.500	305	5.795	6.100	34,7	17.600
Laos	1950	940	1.020	14.200	16.160	7.520	31,8	23.680
Viet Nam.	1950	4.042	13.500	17.542	4.958	22,0	22.500
Indonesia	1947	11.000	121.000	132.000	58.435	39,7	190.435
Iran	1950	10.000	16.760	19.000	45.760	1.200	117.840	119.040	72,2	164.800
Iraq	1950	4.000	2.338	1.778	8.116	35.426	81,4	43.542
Libano	1950	7	280	74	361	21	656	677	65,2	1.038
Malesia (Federazione della)	1950	—	2.101	9.756	11.857	58	1.214	1.272	9,7	13.129
Mongolia (Rep. Pop.)	1947	162.120	100,0	162.120
Nepal	1947	14.000	100,0	14.000
Pakistan	1948	(i) 20.720	(i) 3.200	23.920	(i) 73.716	75,3	97.636
Rio - Kiou (Isole)	1949	42	82	199	323	1	28	29	8,2	352
Siria	1950	3.536	5.631	422	9.589	8.679	47,5	18.268
Thailandia	1949	(e) 4.750	32.600	37.350	14.002	27,3	51.352
Turchia	1949	38.613	15.260	10.358	64.231	953	12.514	13.467	17,3	77.698
Yemen	1947	19.500	100,0	19.500

(a) Non compresa la parte europea della Russia e della Turchia. — (b) Le superfici coperte dalle acque interne sono comprese nelle varie categorie d'utilizzazione della terra. — (c) La superficie delle foraggiere permanenti comprende anche quella dei seminativi e colture legnose specializzate. — (d) Compreso le isole Baleari e Canarie. — (e) Il dato si riferisce solo alla superficie delle principali colture. — (f) Comprende: 22 provincie, Jehol, Manciuria, Si-kang, Sin-kiang, Tibet, Formosa e le isole dei Pescatori. — (g) Compresi ha 435.000 di pascolo arborato. — (h) Non sono compresi i boschi con coltivazioni intercalate. — (i) Non compreso il Belucistan.

Segue: Tav. 283 — Superficie e utilizzazione delle terre

Migliaia di ettari

P A E S I	ANNO	SUPERFICIE								COMPLESSO	
		AGRARIA E FORESTALE				INCOLTA E IMPRODUTTIVA					
		Foraggere permanenti	Seminativi e colture legnose specializz.	Boschi e foreste	Totale	Acque	Altra	Totale			
						dati assoluti	% sul complesso				
AFRICA		598.000	228.000	901.000	1.727.000	1.822.000	43,4	3.049.000	
Africa del Sud Ovest.	1950	51.141	50	5.000	56.191	100	26.000	26.100	31,7	82.291	
Africa equatoriale francese.	1950	52.000	30.000	137.420	219.420	4.425	30.000	34.425	13,6	253.845	
Africa occidentale francese.	1950	25.000	10.000	170.000	205.000	266.149	56,5	471.149	
Algeria	1949	41.229	5.820	3.070	50.119	170.367	77,3	220.486	
Angola	1937	900	63.200	64.100	60.570	48,6	124.670	
Basutoland	1950	2.634	376	10	3.020	14	14	0,5	3.034	
Beciuania	1948	(a)	200	(a)69.800	70.000	1.224	1,7	71.224	
Camerun britannico	1947	2.907	3.469	2.400	8.776	51	51	0,6	8.827	
Camerun francese	1947	5.000	8.000	28.800	41.800	500	1.790	2.290	5,2	44.090	
Capo Verde (isole del)	1947	30	373	92,6	403	
Chenia e protettorato.	1948	12.000	1.600	1.480	15.080	1.355	41.830	43.185	74,1	58.265	
Congo belga (b)	1950	87.500	49.000	100.000	236.500	(c)6.500	(e)	236.500	
Costa d'Oro	1950	3.520	10.600	14.120	3	6.287	6.290	30,8	20.410	
Egitto	1948	2.445	2.445	97.555	97,6	100.000	
Eritrea	1949	9.130	248	1.400	10.778	1.654	1.654	13,3	12.432	
Etiopia	1950	54.000	11.000	3.000	68.000	38.000	35,8	106.000	
Gambia.	1948	221	405	626	411	411	39,6	1.037	
Guinea portoghese.	1937	40	40	3.572	3.572	98,9	3.612	
Guinea spagnola.	1948	2.085	100,0	2.085	
Liberia	1948	259	1.813	3.885	5.957	2.072	3.108	5.180	46,5	11.137	
Libia: Cirenaica.	1948	(d)	(d)	41	155	85.344	85.344	99,8	85.540	
Fezzan	1948	196	55.110	55.110	100,0	55.110	
Tripolitania	1948	6.542	2.260	17	8.819	26.485	26.485	75,6	35.034	
Madagascar	1947	37.000	5.000	7.000	49.000	1.534	8.466	10.000	16,9	59.000	
Marocco francese	1950	7.300	8.150	3.520	18.970	90	20.020	20.110	51,5	39.080	
Maurizio (isola)	1950	44	79	36	159	50	50	23,9	209	
Mozambico	1948	2.000	19.400	21.400	55.713	55.713	72,2	77.113	
Nigeria.	1948	6.475	38.300	44.775	42.921	42.921	48,9	87.696	
Niassa	1950	570	2.850	2.790	6.210	2.724	3.613	6.337	50,5	12.547	
Riunione (isola della).	1949	70	50	120	8	140	148	55,2	268	
Rhodesia meridionale	1950	4.037	1.506	23.000	28.543	10.398	26,7	38.941	
Rhodesia settentrionale.	1949	(d)	(d)	32.400	38.850	2.072	1.870	3.942	5,2	75.147	
Ruanda - Urundi.	1950	1.804	(e) 2.244	340	4.388	285	744	1.029	19,0	5.412	
Sahara spagnolo	1947	27.492	100,0	27.492	
Sierra Leone	1950	2.200	4.015	300	6.515	104	614	718	9,9	7.233	
Somalia italiana	1948	32.980	7.977	27.000	67.957	140	1.839	1.979	2,8	69.936	
Somalia francese	1950	(e)	2	62	50	2.186	2.236	97,2	2.300	
Sud Africa (Unione del)	1950	81.000	6.900	3.700	91.600	28.400	23,7	120.000	
Sudan anglo-egiziano	1948	24.038	717	94.100	118.855	12.951	118.777	131.728	52,6	250.583	
Swaziland.	1948	1.351	243	21	1.615	6	111	117	6,8	1.732	
Tangania.	1948	13.274	3.000	39.000	55.274	5.180	33.482	38.662	41,2	93.936	
Tunisia.	1950	4.348	3.803	949	9.100	6.483	41,6	15.583	
Uganda.	1949	2.802	2.030	4.832	3.545	15.964	19.509	80,1	24.341	
AMERICA		763.000	306.000	1.512.000	2.581.000	1.624.000	38,5	4.205.000	
Alasca	1949	14.500	(e)	5	61.919	76.424	4.000	71.454	75,454	49,7	151.878
Canada	1947	29.526	36.359	334.659	400.544	59.132	496.140	(f) 555.272	58,1	955.816	
Costarica	1946	220	760	3.990	4.970	120	120	2,4	5.090	
Cuba.	1946	3.897	1.970	3.000	8.867	2.585	22,6	11.452	
Dominicana	1946	580	680	3.440	4.700	254	5,1	4.954	
Guadalupa	1950	11	49	80	140	1	37	38	21,3	178	
Guatemala	1950	560	1.438	7.200	9.198	250	1.441	1.691	15,5	10.889	
Haiti	1947	460	1.700	2.160	615	22,2	2.775	
Honduras	1947	220	550	9.700	10.470	4.853	31,7	15.323	
Honduras britannico.	1948	6	201	1.813	2.020	44	233	277	12,1	2.297	
Martica	1950	22	28	27	77	33	33	30,0	110	
Messico.	1946	100.000	10.000	64.000	174.000	22.937	11,6	196.937	
Nicaragua.	1949	280	679	6.450	7.409	1.100	6.291	7.391	49,9	14.800	
Panama.	1947	140	6.444	6.584	817	11,0	7.401	
Panama (zona del canale).	1947	11	1	56	68	49	26	75	52,4	143	
Portorico	1949	242	402	88	732	158	17,8	890	
Stati Uniti	1949	267.898	184.129	252.530	704.557	11.722	66.504	78.226	10,0	782.783	
Argentina.	1948	115.153	30.000	48.570	193.723	3.030	84.107	87.137	31,6	280.860	
Bolivia	1938	342	47.000	47.342	59.568	55,7	106.910	
Brasile	1947	132.555	(g) 18.835	395.928	547.318	5.184	299.102	(g) 304.286	35,7	851.604	
Cile	1950	6.800	5.900	16.300	29.000	45.177	60,9	74.177	
Colombia.	1946	26.300	2.120	72.000	100.420	7.975	5.521	13.496	11,8	113.916	
Falkland (isole)	1948	1.572	100,0	1.572	
Guiana britannica	1948	2.563	87	18.100	20.750	570	176	746	3,5	21.496	
Guiana francese	1950	50	3	8.747	8.800	200	2,2	9.000	

(a) La superficie dei boschi e foreste comprende anche quella delle foraggere permanenti. — (b) Le superfici coperte dalle acque interne sono comprese nelle varie categorie di utilizzazione della terra. — (c) Compresa nei boschi e nelle colture foraggere. — (d) La superficie dei seminativi e colture legnose specializzate comprende anche quella delle foraggere permanenti. — (e) Il dato si riferisce solo alla superficie delle principali colture. — (f) Di cui 63,639,000 ettari sono compresi nei boschi. — (g) Censimento agricolo del 1940.

Segue : Tav. '283 — Superficie e utilizzazione delle terre

Migliaia di ettari

P A E S I	ANNO	S U P E R F I C I E								C O M P L E S S O
		A G R A R I A E F O R E S T A L E				I N C O L T A E I M P R O D U T T I V A				
		Foraggiere permanenti	Seminativi e colture legnose specializz.	Boschi e foreste	Totale	Acque	Altra	Totale		
						dati assoluti	% sul complesso			
<i>Segue : AMERICA</i>										
Paraguay	1947	(a)	(a) 1.550	8.360	9.910	30.766	75,6	40.676
Perù	1950	13.000	1.610	70.000	84.610	444	39.851	40.295	32,3	124.905
Surinam	1950	1	33	10.652	10.686	400	3.196	3.596	25,2	14.282
Uruguay	1950	13.859	1.545	418	15.822	76	2.795	2.871	15,4	18.693
Venezuela	1944	29.500	2.000	36.500	68.000	1.324	21.881	23.205	25,4	91.205
OCEANIA		382.000	17.000	76.000	475.000	381.000	44,5	858.000
Australia	1949	364.620	11.180	30.900	406.700	363.702	47,2	770.402
Figi	1948	61	142	954	1.157	—	666	666	36,5	1.823
Hawaii	1950	620	124	490	1.234	1	425	426	25,7	1.660
Nuova Caledonia	1949	(a)	(a) 1.612	75	1.687	173	9,3	1.860
Nuove Ebridi	1949	52	1	53	—	1423	1.423	96,4	1.476
Nuova Zelanda	1949	12.307	976	6.827	20.110	323	6.437	6.760	25,2	26.870
Salomone (Isole brit.)	1949	3	52	1.437	1.492	143	1.344	1.487	49,9	2.979
Samoa occidentale	1947	293	100,0	293
Stabilimenti francesi di oceania	1950	40	5	115	160	20	200	220	57,9	380

(a) La superficie dei seminativi e colture legnose specializzate comprende anche quelle delle foraggiere permanenti.

Tav. 284 — Superficie irrigata

P A E S I	S U P E R F I C I E I R R I G A T A		% S U L T O T A L E S E M I N A T I V I E C O L T U R E L E G N O S E		P A E S I	S U P E R F I C I E I R R I G A T A		% S U L T O T A L E S E M I N A T I V I E C O L T U R E L E G N O S E		
	Migliaia di ettari					Migliaia di ettari				
	1949	1950	1949	1950		1949	1950	1949	1950	
<i>EUROPA</i>										
Francia (a)	8,0	11,0	..	0,1	Ruanda Urundi	5,1	5,2	0,2	0,2	
Grecia (a)	8,0	10,0	0,2	0,2	Rhodesia meridionale	6,1	7,7	0,5	0,5	
ITALIA (a)	129,0	143,0	0,8	0,8	Somalia italiana	300,0	3,8	
Jugoslavia (a)	2,0	3,0	Sud Africa (Unione del)	405,0	486,0	5,9	6,3	
Portogallo (a)	28,0	27,0	0,8	0,8	Zanzibar e Pemba	13,0	13,0	13,0	12,9	
Spagna (a)	57,0	58,0	0,2	0,3	<i>AMERICA</i>					
Ungheria (a)	12,0	0,2	Costarica	13,0	13,0	6,0	6,0	
<i>ASIA</i>										
Birmania	501,5	5,9	Cuba	60,0	60,0	3,7	3,7	
Cina: Formosa	493,3	56,6	Dominicana	(b)85,0	20,0	1,0	
Ceylon	(b)223,0	15,9	Guatemala	10,0	10,0	1,0	1,0	
Cipro	53,2	53,2	12,2	12,2	Haiti	(b)40,0	8,7	
Hong Kong	8,0	8,0	61,5	61,5	Honduras	20,0	20,0	4,4	4,4	
India	19.029,0	19.758,0	15,3	15,0	Indie occid. britanniche	
Indocina: Cambogia	272,0	10,9	Barbados	0,2	0,2	0,7	0,7	
Laos	650,0	63,7	Giamaica	14,0	14,3	8,2	8,3	
Iran	1.600,0	9,5	Grenada	0,2	0,2	0,8	0,8	
Iraq	1.250,0	46,2	S. Lucia	0,1	0,1	0,3	0,3	
Filippine	516,0	518,0	7,7	7,7	S. Vincent	0,4	0,4	2,4	2,4	
Giappone (a)	2.794,0	2.855,0	56,8	56,3	Indie occid. olandesi	1,0	1,0	20,0	20,0	
Libano	30,0	47,8	12,5	17,0	Messico	2.919,4	19,6	
Malesia (Federazione della)	150,0	130,5	4,5	6,2	Nicaragua	2,0	2,0	0,3	0,3	
Pakistan	8.684,0	41,9	Panama	8,0	8,0	3,2	3,2	
Siria	395,3	12,8	Porto Rico	25,9	25,9	7,3	7,3	
Thailandia	(b)601,0	12,0	Salvador	3,0	3,0	0,5	0,5	
Turchia	80,0	0,5	Stati Uniti	(c)10.721,3	5,5	
<i>AFRICA</i>										
Africa del Sud Ovest	10,0	10,0	20,0	20,0	Argentina	(b)1.000,0	3,3	
Algeria	170,0	170,0	2,9	3,0	Brasile	(b)126,0	0,6	
Becuania	1,3	1,3	0,8	0,8	Cile	1.300,0	22,0	
Egitto	2.445,0	2.451,0	100,0	100,0	Perù	750,0	46,6	
Eritrea	20,0	30,0	8,1	9,4	Surinam	5,0	6,0	16,8	
Etiopia	10,0	10,0	0,1	0,1	Uruguay	16,0	16,0	0,9	
Madagascar	263,5	263,5	36,1	36,1	Venezuela	236,0	8,7	
<i>OCEANIA</i>										
Australia	316,8	2,7	2,0					
Hawaii	53,4	44,7	38,4					
Nuova Zelanda	2,5	0,5	0,5					

(a) Risaje. — (b) Anno 1948. — (c) Comprende 267.458 ettari di terre irrigate per aspersione.

Tav. 285 — Popolazione in totale e popolazione rurale (*)

Migliaia di abitanti

PAESI	ANNO	POPOLAZIONE			PAESI	ANNO	POPOLAZIONE		
		COMPLESSO	RURALE				COMPLESSO	RURALE	
			Totale	%				Totale	%
Austria	1947	7.091	(a) 1.900	27	Svezia	1945	6.674	1.436	22
Belgio	1948	8.557	1.550	18	Swizzera	1941	4.266	867	20
Cecoslovacchia	1947	12.164	(b) 3.396	28	U.R.S.S.	1939	170.468	97.100	57
Danimarca	1949	4.230	(c) 794	19	Cina	1946	455.592	(d) 331.842	73
Francia	1946	40.503	(c) 10.240	25	Giappone	1946	73.114	34.540	47
Germania: Rep. Democratica	1946	17.313	(b) 3.488	20	Turchia	1945	18.790	13.475	72
Rep. Federale	1946	43.997	(b) 8.095	18	Congo belga	1947	10.714	9.084	85
Grecia	1940	7.345	3.847	52	Mozambico	1940	5.086	2.404	47
Irlanda	1948	2.996	1.463	49	Canada	1941	11.507	(e) 3.152	27
ITALIA	1936	42.127	18.889	45	Stati Uniti	1950	150.697	24.533	16
Jugoslavia	1948	15.772	11.115	70	Cile	1940	5.024	(f) 1.937	39
Norvegia	1946	3.124	772	25	Nuova Zelanda	1950	1.767	(c) 372	21
Paesi Bassi	1947	9.625	(c) 1.203	12					
Portogallo	1940	7.722	3.059	40					
Romania	1941	13.552	9.729	72					

(*) Per popolazione rurale si intende quella che comprende le persone che traggono dall'agricoltura i mezzi di sostentamento nonché le persone a loro carico. (a) Stime effettuate nel dicembre 1947 per mezzo delle iscrizioni al razionamento. — (b) Compresi gli addetti alla silvicoltura e alla pesca. — (c) Componenti le famiglie con a capo un addetto all'agricoltura. — (d) Conviventi nelle famiglie agricole. — (e) Persone che vivono nelle famiglie agricole. — (f) Compresi gli addetti alla silvicoltura.

Tav. 286 — Popolazione attiva in complesso e popolazione attiva nell'agricoltura (*)

Migliaia di abitanti

PAESI	ANNO	POPOLAZIONE ATTIVA IN COMPLESSO			POPOLAZIONE ATTIVA NELL'AGRICOLTURA			% SULLA POPOLAZIONE ATTIVA		
		TOTALE	MASCHI	FEMMINE	TOTALE	MASCHI	FEMMINE	TOTALE	MASCHI	FEMMINE
								TOTALE	MASCHI	FEMMINE
Belgio	1947	3.389	2.584	805	412	351	61	12	14	8
Cecoslovacchia (a)	1947	5.852	3.793	2.059	(b) 2.207	1.123	1.084	38	30	53
Danimarca (c)	1940	1.971	1.287	684	539	413	126	27	32	18
Francia (d)	1946	20.520	12.795	7.725	7.480	4.290	3.190	36	34	41
Germania: Rep. Democratica	1946	8.139	4.464	3.675	(b) 2.378	1.046	1.332	29	23	36
Rep. Federale	1946	19.373	12.123	7.250	(b) 5.807	2.735	3.072	30	23	42
Grecia	(e) 1946	2.466	2.032	434	1.436	1.183	253	58	58	58
Irlanda (e)	1946	1.298	964	334	594	512	82	46	53	25
ITALIA (f)	1936	18.802	13.555	5.247	8.756	6.329	2.427	47	47	46
Jugoslavia	1948	9.510	6.148	3.362	7.148	4.914	2.234	75	75	75
Norvegia (g)	1946	1.217	944	273	298	258	40	24	27	15
Paesi Bassi	1947	3.866	2.923	943	747	579	168	19	20	18
Portogallo (h)	1940	2.920	2.270	650	1.419	1.198	221	49	53	34
Spagna	1940	9.254	8.133	1.119	4.781	4.519	262	52	56	23
Svezia	1945	(i) 2.992	2.210	782	615	570	45	21	25	6
Swizzera	1941	1.992	1.422	570	399	369	30	20	26	5
Giappone (e)	1950	37.760	22.300	15.460	(b) 18.400	8.750	9.650	49	39	62
Filippine (m)	1950	7.590	5.243	2.347	5.272	3.705	1.567	69	71	67
Turchia	1945	7.540	5.474	2.066	5.724	3.800	1.924	76	69	93
Egitto	1947	12.599	5.939	6.660	7.558	3.659	3.899	60	62	59
Marocco francese	1947	2.283	1.981	302	1.519	1.388	131	67	70	43
Sud Africa (Unione del) (n)	1946	5.160	3.683	1.477	2.418	1.732	686	47	47	46
Canada (o)	1950	5.233	3.611	1.622	1.077	781	296	21	21	21
Cuba (p)	1943	1.521	1.364	157	627	616	11	41	45	7
Messico (q)	1940	5.858	5.426	432	3.803	3.763	40	65	69	9
Stati Uniti	(r) 1950	55.843	40.317	15.526	7.138	6.516	622	13	16	4
Argentina (c)	1947	6.267	5.033	1.234	1.537	1.451	86	25	29	7
Brasile (f)	1940	14.021	11.781	2.240	(b) 9.453	8.183	1.270	67	69	57
Cile (c)	1940	1.739	1.317	422	616	576	40	35	44	9
Perù (s)	1940	2.475	1.598	877	1.531	1.047	484	62	66	55
Venezuela (c) (t)	1941	1.241	962	279	626	585	41	50	61	14
Australia (u)	1947	3.196	2.479	717	(b) 498	474	24	16	19	33
Nuova Zelanda (v)	1945	591	432	159	119	108	11	20	25	7

(*) Per popolazione attiva si intende quella che esercita una professione, arte o mestiere. Per popolazione attiva nell'agricoltura si intende quella popolazione attiva che esercita l'agricoltura come occupazione principale.

(a) Confini attuali. — (b) Compresi gli addetti alla silvicoltura e alla pesca. — (c) I dati si riferiscono alla popolazione di 14 anni e più. — (d) Comprende i componenti le famiglie agricole in età da 14 a 70 anni per i quali non è stata indicata altra occupazione. — (e) I dati si riferiscono alla popolazione di 14 anni e più, esclusi i disoccupati. — (f) I dati si riferiscono alla popolazione di 10 anni e più. — (g) I dati si riferiscono alla popolazione di 15 anni e più. — (h) I dati si riferiscono alla popolazione di 10 anni e più, esclusi i disoccupati. — (i) I dati si riferiscono alla popolazione occupata di 19 anni e più ed ai coadiuvanti di 15 anni e più. — (l) Compresi gli addetti alla silvicoltura. — (m) I dati si riferiscono alla popolazione di 10 anni e più comprese le donne coadiuvanti. — (n) I dati si riferiscono alla popolazione indigena di 10 anni e più e alla popolazione non indigena di 15 anni e più. — (o) Compresa Terranova. I dati si riferiscono alla popolazione di 14 anni e più esclusi i militari e i disoccupati. — (p) I dati si riferiscono alla popolazione di 13 anni e più. — (q) I dati si riferiscono alla popolazione di 12 anni e più. — (r) I dati si riferiscono alla popolazione di 14 anni e più esclusi i militari ed i disoccupati. — (s) Non compresi i disoccupati. — (t) Non comprese le tribù indiane. — (u) Non compresi gli aborigeni puri. — (v) Non compresi i Mauri. I dati si riferiscono alla popolazione di 15 anni e più esclusi i militari.

Cap: XX — Impresa Agraria.

Tav. 287 — Consistenza del bestiame

A — BOVINI, EQUINI

Migliaia di capi

P A E S I	B O V I N I				E Q U I N I					
	MESE DI RILEVAZIONE	1946-47	1947-48	1948-49	1949-50	MESE DI RILEVAZIONE	1946-47	1947-48	1948-49	1949-50
EUROPA										
Austria	Dic.	2 206	2 158	2 108	2 203	Dic.	277	286	286	284
Belgio	Gen.	1.652	1.588	1.688	1.902	Gen.	307	282	268	264
Danimarca	Lug.	3.014	2.826	2.949	3.053	Lug. (a)	601	574	532	502
Finlandia	Mar.	1.566	1.452	1.538	(b) 1.847	Mar. (a)	385	382	402	428
Francia	Ott.	15.090	15.125	15.434	15.432	Ott.	2.560	2.596	2.613	2.610
Germania: Rep. Democratica	Dic.	2.764	2.782	2.879	3.310	Dic.	643	650	666	695
Rep. Federale	Dic.	11.185	10.291	10 573	10 883	Dic.	1.562	1.583	1.623	1.633
Grecia	Dic.	725	693	674	675	Dic.	731	745	735	749
Irlanda	Giu.	3.950	3.921	4.127	4 322	Giu.	565	546	526	510
ITALIA	Gen.	7.263	7.834	8.162	8.331	Gen.	1.531	1.915	1.955	1.966
Jugoslavia	Dic.	3.928	5.260	5.264	5 236	(a) 897	1.140	1.246	1.288
Norvegia (c)	Giu.	1.225	1.175	1.224	1.237	Giu. (a)	225	206	198	191
Paesi Bassi	Dic.	2 222	2.090	2 289	2.517	Mag. (a)	367	300	276	252
Polonia	Giu.	4.746	5.748	6 345	6.837	Giu. (a)	2.016	2 297	2 541	2.677
Regno Unito	Dic.	9 238	9.218	9.529	10.036	Giu. (a)	778	703	618	549
Svezia	Giu.	2 797	2 625	2.584	2 648	Giu. (a)	551	497	465	440
Svizzera	Apr.	1.451	1.424	1.478	1.530	Apr. (d)	149	144	140	136
Ungheria	Mag.	1.479	1.993	2.070	2 050	Mag.	581	655	(a) 569
ASIA										
Cina: 22 provincie	Apr.-Mag.	18.998	18 200	Apr.-Mag.	11.683	12.489
Giappone	Feb.	1.989	2 103	2 293	2.461	Feb. (a)	1.054	1.091	1.072	1.076
Indonesia	3 591	3 578	5.598	3.618	—	—	—	—
Iran	2 500	2 500	2 500	(d) 400	(d) 388	(d) 407	(a) 365
Siria	Dic.	371	354	369	368	Dic.	392	418	410	419
Turchia	Dic.	9 764	9.801	10 279	10 204	Dic.	2 750	2.901	2.978	2.924
AFRICA										
Algeria	Apr.-Giu.	901	699	(d) 749	(d) 766	Apr.-Mag.	736	717	686	771
Africa equatoriale francese (e)	Gen.	1.605	(f) 1.808	1.533	1.680	—	—	—	—
Africa occidentale francese	6.060	6 331	6.100	6.340	—	—	—	—
Marocco francese (e)	1.325	1.549	1.762	1.942	824	851	924	1.015
Rhodesia meridionale	Dic.	2.905	2.749	2.831	3.004	Dic.	107	99	104	94
Sudan anglo- egiziano	Gen.	3 400	3 500	3 500	3.500 (g)	521	520	520	520
Sud Africa (Unione del)	Ago.	12.113	12.470	12 242	—	—	—	—
Tunisia	401	366	340	287	Dic. (e)	288	226	222	70
AMERICA										
Canada	Dic.	9.016	8.944	8.251	8 243	Giu. (a)	2.032	1.918	1.796	1.683
Messico	Dic.	12 783	12 743	13 217	14.500	Dic.	6.310	6 583
Stati Uniti	Gen.	81.207	78.126	78.298	80 052	Gen. (d)	10.021	9.130	8 246	7.423
Argentina	Giu.	41 268	Giu. (g)	7.739
Bolivia	Gen.	3.041	3.499	3 849	Gen.	659	1.070
Brasile	Dic.	46 301	47.927	50 089	Dic.	11.088	11.279	11.541
Cile	Giu.	2 338	2 324	2.344	2 331	Giu. (a)	523	523
Colombia	13.169	14 542	1.805	1.971	2.074	2.301
Perù	2 662	2.883	2.500	926	925	1.141	1.140
OCEANIA										
Australia	Mar.	13.427	13.785	14.124	14.640	Mar. (a)	1.195	1.165	1.115	1.057
Nuova Zelanda	Gen.	4.634	4.716	4.760	4.986	Gen. (a)	207	217	209	208

(a) Solo cavalli. — (b) Mese di giugno. — (c) Nelle fattorie. — (d) Solo cavalli e muli. — (e) Bestiame soggetto all'imposta. — (f) 3,5 milioni di capi secondo altra fonte ufficiale. — (g) Solo cavalli ed asini.

Segue : TAV. 287 — Consistenza del bestiame

B - OVINI E CAPRINI, SUINI

Migliaia di capi

PAESI	MESE DI RILEVAZIONE	OVINI E CAPRINI				SUINI				
		1946-47	1947-48	1948-49	1949-50	MESE DI RILEVAZIONE	1946-47	1947-48	1948-49	1949-50
EUROPA										
Austria	Dic.	671	784	770	692	Dic.	1.490	1.724	1.618	1.927
Belgio	Gen.-Mag.	230	181	184	208	Mag.	616	658	1.076	1.329
Danimarca	Lug. (a)	91	77	65	61	Lug.	1.830	1.448	2.684	3.235
Finlandia	Mar.	991	1.006	1.073	1.332	Mar.	335	304	409	(b) 470
Francia	Ott.	8.405	8.553	8.746	8.762	Ott.	5.334	5.678	6.424	6.760
Germania: Rep. Democratica.	Dic.	1.647	1.758	2.121	2.544	Dic.	1.968	2.074	2.620	4.310
Rep. Federale	Dic.	3.356	3.600	3.920	3.465	Dic.	6.429	5.516	6.758	9.698
Grecia	Dic.	10.690	10.789	10.036	9.925	Dic.	490	480	509	530
Irlanda	Giu.	2.153	2.115	2.241	2.435	Giu.	457	457	675	645
ITALIA										
	Gen.	10.566	12.490	12.958	12.793	Gen.	3.891	3.949	4.400	4.052
Jugoslavia	Gen.	(a) 9.192	11.798	12.970	10.828	Dic.	3.485	3.439	4.127	4.287
Norvegia	Giu.	1.853	1.774	1.883	1.942	Giu.	259	248	419	422
Paesi Bassi	Mag.-Giu.(a)	460	425	464	390	Dic.	1.062	937	1.158	1.795
Polonia	Giu.	1.661	2.145	2.271	...	Giu.	4.274	4.627	5.818	7.659
Regno Unito	Dic.	15.505	(a)13.359	(a)14.210	14.869	Dic.	1.859	1.793	2.779	3.140
Svezia	Giu.	442	366	326	(a) 279	Giu.	1.189	1.195	1.238	1.268
Svizzera	Apr.	371	370	368	360	Apr.	710	767	887	908
Ungheria	Mag.	670	694	Mag.	1.894	2.771	5.200	6.500
ASIA										
Cina: 22 provincie	Apr.-Mag.	22.800	24.426	Apr.-Mag.	53.758	59.510
Giappone	Feb.	517	639	785	(c) 782	Feb.	100	205	488	(d) 623
Indonesia	6.722	8.729	9.249	9.808	1.162	1.171	1.211	1.254
Iran	20.000	19.650	20.000	5	5	5
Siria	Dic.	4.517	4.361	4.155	3.946	—	—	—	—	—
Turchia	Dic.	40.153	41.838	44.398	40.476	Dic.	7	7	6	3
AFRICA										
Algeria (e)	Mar.-Apr.	5.672	5.345	(a) 3.840	7.403	Apr.-Lug.	203	142	140
Africa equatoriale francese (e)	Gen.	1.227	1.621	1.545	14	10	6	14
Africa occidentale francese (c)	18.016	18.420	19.679	274	280	248	280
Marocco francese (e)	12.765	14.483	15.954	17.725	68	97	103	84
Rhodesia meridionale	Dic.	999	843	858	857	Dic.	143	117	103	107
Sudan anglo-egiziano	9.600	9.800	9.900	9.900	4	4	4	4
Sud Africa (Unione del)	Ago.	36.137	38.242	37.437	Ago.	(f) 546	(f) 693	(f) 761
Tunisia (e)	Dic.-Apr.	3.242	2.879	2.952	3.688	Dic.-Apr.	21	42	42
AMERICA										
Canada	Dic. (a)	1.782	1.587	1.322	1.259	Dic.	5.459	5.381	4.604	5.413
Messico	Dic.	11.791	11.911	(a) 5.100	Dic.	5.622	5.704
Stati Uniti	Gen. (g)	41.547	38.151	34.095	33.038	Gen.	56.921	55.028	57.128	60.502
Argentina	Lug. (a)	55.791	Giu.	2.981	3.500
Bolivia	Gen.	5.378	6.105	Gen.	1.020	1.465	1.200
Brasile	Dic.	22.741	22.509	21.278	Dic.	23.132	22.503	22.979
Cile	5.700	7.068	7.071	Giu.	585	585
Colombia	1.821	1.492	1.593	1.198	1.679	2.162	2.470
Perù	16.962	18.250	19.611	20.000	775	777	864	960
Uruguay	Mag. (a)	19.800	22.000	22.646	—	—	—	—	—
OCEANIA										
Australia	Mar. (a)	95.723	102.559	108.735	112.891	Mar.	1.273	1.255	1.196	1.123
Nuova Zelanda	Apr. (a)	32.682	32.483	32.845	33.857	Gen.	546	548	553	560

(a) Solo ovini. — (b) Giugno — (c) Esclusi gli ovini e caprini non appartenenti alle aziende agricole. — (d) Esclusi i suini non appartenenti ad aziende agricole. — (e) Bestiame soggetto all'imposta. — (f) Nelle fattorie e nelle grandi aziende. — (g) Ovini allevati nelle fattorie e capre d'angora tosate durante l'anno.

Tav. 288 — Consistenza del pollame

Migliaia di capi

P A E S I	MESE DI RILEVA- ZIONE	1946-47	1947-48	1948-49	1949-50	P A E S I	MESE DI RILEVA- ZIONE	1946-47	1947-48	1948-49	1949-50
POLLICI											
EUROPA						ASIA					
Austria	Dic.	4.060	4.326	3.892	4.886	Cina : Formosa	Dic.	4.576	5.119	4.525	4.712
Belgio (a)	Mag.	10.000	14.000	16.000	16.000	Filippine	Gen.	9.434	15.081	20.359	27.364
Danimarca	Lug.	19.415	23.445	25.996	24.548	Giappone	Feb.	19.800	17.401	16.356	16.634
Finlandia (b)	Mar.	1.410	1.918	2.668	3.202	Indonesia	32.000	32.000	33.000
Francia	Nov.	110.000	75.000	75.000	75.000	Israele	Ott.	1.304	1.407	2.113	3.119
Germania :						Pakistan	22.248	22.248	22.248
Repub. Democratica	Dic.	11.901	13.452	15.764	19.902	Turchia	Dic.	18.614	18.614	19.955	20.222
Repub. Federale	Dic.	23.991	22.299	25.182	39.957						
Grecia (c)	Gen.	8.377	8.324	8.626	8.748	AMERICA					
Irlanda	Gen.	14.537	17.079	18.524	17.983	Canadà (d)	Giù.	83.914	69.678	69.031	61.469
ITALIA (c)	Gen.	50.000	60.000	64.000	68.000	Dominicana	Giù.	1.818	2.036	2.172	2.155
Jugoslavia	Gen.	14.723	17.043	17.622	Martinica	Giù.	60	100	100	200
Norvegia (d)	Giù.	3.767	4.664	6.742	4.985	Messico (c)	Dic.	38.003	39.454
Paesi Bassi (b)	Mag.	13.959	7.893	9.335	10.486	Stati Uniti (d)	Gen.	474.441	448.676	448.676	480.834
Regno Unito	Giù.	64.880	79.219	89.152	90.789						
Svezia	Giù.	12.395	14.023	12.448	12.241	Cile	2.200	292	335	265
Svizzera	Apr.	5.025	5.000	6.100	6.300	Colombia	18.630	21.074
						Guiana britannica	Dic.	484	413	422	386
AFRICA						OCEANIA					
Africa del Sud Ovest	153	168	170	170	Figi (c)	900	400	400	321
Chenia	Dic.	26.000	26.000	26.000	Hawai	Ago.	551	461	580	611
Etiopia	194	236	253	258	Nuova Zelanda (a)	3.750	3.858
Madagascar	3.000	3.000	3.000						
Niassa	Ago.	1.700	1.772	1.795						
Rhodesia meridionale (d)	Dic.	424	419	471	511						
TACCHINI											
EUROPA						ASIA					
Austria	Dic.	27	37	26	30	Cina : Formosa	Dic.	100	102	114
Danimarca	Lug.	39	22	Filippine	Gen.	20	24	31	37
Finlandia (b) (c)	Mar.	5	8	5	7	Giappone	Feb.	—	1	1	7
Francia (e)	Dic.	10.000	10.000	10.000	Israele (e)	Dic.	30	28	27	30
Germania : Rep. Federale	377	366	464	Pakistan	1	1	1
Irlanda	Giù.	1.081	1.121	1.159	1.283	Turchia	Dic.	1.028	1.182	1.145	1.174
Jugoslavia	Gen.	—	487	575	AMERICA					
Regno Unito	Giù.	1.159	1.465	1.467	1.250	Canadà (d)	Giù.	3.166	2.066	2.686	2.559
Svezia (e)	Giù.	143	154	Dominicana	Giù.	43	47	48	54
						Martinica	Dic.	1	1	1	1
AFRICA						Stati Uniti	Gen.	6.650	4.450	5.540	5.986
Madagascar	150	150	150	Guiana britannica	Dic.	5	6	6
Rhodesia meridionale (d)	Dic.	17	13	17	17						
OCHE											
EUROPA						ASIA					
Austria	Dic.	170	203	162	158	Cina : Formosa	Dic.	759	759	822	942
Danimarca	Lug.	344	255	Filippine	Gen.	23	28	31	32
Germania : Rep. Federale	Dic.	1.920	1.956	2.178	2.807	Giappone	Feb.	3
Irlanda	Giù.	680	746	750	708	Pakistan	—	61
Jugoslavia	Gen.	808	886	AMERICA					
Regno Unito	Giù.	894	1.111	1.144	958	Canadà (d)	Giù.	538	368	424	369
						Dominicana	Giù.	1	1	1	1
AFRICA											
Madagascar	300	300	300						
Rhodesia Meridionale (d)	Dic.	1	1	1	1						
ANATRE											
EUROPA						ASIA					
Austria	Dic.	69	97	60	91	Cina : Formosa	Dic.	1.977	2.247	1.985	2.321
Danimarca	Lug.	695	540	Filippine	Gen.	394	573	751	954
Germania : Rep. Federale	Dic.	468	380	505	988	Giappone	Feb.	274	246	266
Irlanda	Giù.	1.006	1.098	1.062	934	Indonesia	—	8.000	8.000	8.500
Jugoslavia	Gen.	880	1.043	Pakistan	5.063	5.063	5.063
Paesi Bassi	Mag.	252	278	388	526	AMERICA					
Regno Unito	Giù.	3.073	3.576	3.736	3.112	Canadà (d)	Giù.	646	468	518	489
						Dominicana	Giù.	32	336	30	33
AFRICA						Guiana britannica	Dic.	3	56	60	55
Madagascar	500	500	500	Martinica	Dic.	3	3	8	6
Rhodesia meridionale (d)	Dic.	26	19	21	21						

(a) Galline ovaiole. — (b) Pollame adulto. — (c) Polli, tacchini, oche ed anatre. — (d) Nelle aziende agricole. — (e) Tacchini, oche ed anatre.

Tav. 289 — Trattori usati in agricoltura

Numero

PAESI	A CINGOLI				A RUOTE				TOTALE			
	1947	1948	1949	1950	1947	1948	1949	1950	1947	1948	1949	1950
EUROPA (a)												
Danimarca	122	146	12.135	17.735	4.396	7.034	12.257	17.881
Finlandia	155	250	300	8.816	10.000	12.000	6.857	8.971	10.250	12.300
Francia	76.895	108.556	122.624	138.700
Saar	11	—	—	470	567	559	350	481	567	559
Germania: Rep. Federale	810	800	800	1.000	60.800	72.000	108.976	138.028	61.610	72.800	109.776	139.028
Islanda	47	88	93	150	540	735	855	1.300	587	823	948	1.450
ITALIA	5.523	5.540	7.265	9.414	42.263	40.317	43.325	47.527	47.786	45.957	50.590	56.941
Lussemburgo	—	—	2	4	512	713	993	512	715	997
Paesi Bassi	700	850	950	6.000	12.000	15.000	6.700	12.850	15.950	21.050
Regno Unito	15.080	231.570	293.370	308.450	325.000
Svezia	400	500	450	450	37.000	41.000	54.950	65.750	37.400	41.500	55.400	66.200
Svizzera	200	200	230	230	14.500	15.000	16.500	17.300	14.700	15.200	16.730	17.530
ASIA (a)												
Giordania	70	47	4	41	74	88
Indonesia	20	70	90	10	18	24	30	88	114
Malesia	20	30	78	40	45	125	60	75	203
AFRICA												
Africa occidentale francese	49	120	220	66	190	250	115	310	470
Algeria	3.100	3.600	4.500	4.800	3.100	4.600	5.800	6.010	6.200	8.200	10.300	10.810
Chenia	400	500	887	1.157	500	1.000	2.296	2.967	900	1.500	3.183	4.124
Congo belga (b)	118	169	59	67	177	236
Eritrea	18	18	10	10	—	—	—	18	18	10	10
Libia: Cirenaica	52	30	15	15	—	—	—	52	30	15	15
Marocco francese	2.187	2.507	2.669	2.367	3.284	3.925	4.554	5.791	6.594
Nigeria	—	7	24	6	27	54	6	34	78
Rhodesia meridionale	101	129	180	236	1.054	1.987	3.268	4.248	1.155	2.116	3.448	4.484
Rhodesia settentrionale	20	30	60	75	250	500	550	874	270	530	610	949
Somalia italiana	103	132	132	150	29	112	112	114	132	244	244	264
Sudan anglo-egiziano	5	5	20	30	40	100	35	45	120
Tangania	466	729	1.067	445	736	1.087	911	1.465	2.154
Tunisia	2.643	2.807	2.597	2.892	5.240	5.699
Uganda	54	55	58	18	25	31	72	80	89
AMERICA												
Alasca	60	80	85	400	500	600	460	580	685
Guadalupa	43	43	80	90	15	20	55	70	58	63	135	160
Honduras	149	102	135	142	284	244
Indie occidentali britanniche
Anguilla	4	7	13	40	58	58	44	65	71
Giamaica (c)	250	270	290	210	230	250	460	500	540
Montserrat	—	—	—	2	2	2	2	2	2
S. Lucia	5	6	6	6	2	5	5	5	7	11	11	11
S. Vincenzo	—	1	2	2	3	4	6	10	3	5	8	12
Martinica	38	45	62	64	17	23	33	34	55	68	95	98
Nicaragua	128	130	194	135	148	153	263	278	347
Stati Uniti	112.000	133.000	145.000	164.000	2.565.000	3.117.000	3.405.000	3.622.000	2.677.000	3.250.000	3.550.000	3.786.000
Guiana francese	1	4	6	2	4	6	3	8	12
Guiana britannica	72	153	93	103	165	256
Surinam	15	25	30	25	45	80	40	70	110
OCEANIA												
Australia	8.422	8.905	9.442	10.991	63.108	67.431	77.301	93.439	71.530	76.336	86.743	104.430
Figi (isole)	60	65	80	60	65	80
Guam	11	4	15	15	6	21	26	10	36
Nuova Zelanda	3.750	30.933	21.156	27.447	34.683	39.500
Salomone brit. (isole)	6	8	7	6	8	8	8	9	14	16	15	15

(a) Esclusa l'U. R. S. S. — (b) Compresa la Ruanda Urundi. — (c) Compresi i trattori non agricoli.

Tav. 290 — Produzione e consumo dei concimi chimici

A — PRODUZIONE
Migliaia di quintali

P A E S I	FOSFATICI				AZOTATI				POTASSICI			
	1946-47	1947-48	1948-49	1949-50	1946-47	1947-48	1948-49	1949-50	1946-47	1947-48	1948-49	1949-50
EUROPA												
Austria	—	—	—	—	116	435	590	678	—	—	—	—
Belgio	1.818	2.191	2.632	2.188	1.265	1.465	1.521	1.750	—	—	—	—
Cecoslovacchia	449	536	553	553	219	271	300	300	—	—	—	—
Danimarca	612	738	753	775	—	—	—	—	—	—	—	—
Finlandia	159	298	345	508	—	6	3	6	—	—	—	—
Francia	2.940	3.600	4.269	4.757	1.438	1.697	1.875	2.292	5.960	6.590	6.665	8.340
Germania: Rep. Democratica	360	390	430	500	1.070	1.200	1.100	1.300	4.714	5.886	8.000	10.000
Rep. Federale	922	1.422	2.804	3.138	1.680	2.300	3.276	4.314	2.786	4.314	6.470	8.348
Grecia	119	115	145	250	—	—	—	—	—	—	—	—
ITALIA	1.577	2.206	2.511	2.744	483	1.000	1.043	1.369	—	—	7	7
Jugoslavia	20	10	20	92	30	36	19	47	—	—	—	—
Lussemburgo	(a)	(a)	940	708	(a)	(a)	—	—	—	—	—	—
Norvegia	95	101	109	139	938	828	1.075	1.500	—	—	—	—
Paesi Bassi	1.001	1.368	1.632	1.700	400	650	861	1.126	—	—	11	14
Polonia	300	450	500	500	399	411	551	600	—	—	—	—
Portogallo	508	486	410	450	—	—	—	—	—	—	—	—
Regno Unito	2.802	3.067	3.280	3.420	2.307	2.580	2.908	2.753	—	—	—	—
Spagna	1.360	2.040	1.200	1.300	32	37	34	85	1.650	2.160	1.660	1.650
Svezia	695	679	809	869	209	174	215	234	—	—	—	—
Svizzera	97	89	91	69	120	139	106	127	—	—	—	—
Ungheria	—	30	40	40	20	30	40	40	—	—	—	—
ASIA												
Cina: Formosa	4	30	31	62	—	53	21	35	—	—	—	—
Corea meridionale	—	—	10	10	—	—	—	—	—	—	—	—
Corea settentrionale	—	—	—	—	50	100	200	300	—	—	—	—
Giappone	708	1.394	1.665	2.349	1.619	2.005	2.741	3.785	10	14	—	—
India	17	35	51	77	40	73	126	99	—	—	—	—
Israele	—	15	—	19	—	—	—	—	400	297	—	—
Turchia	7	10	11	22	5	5	5	6	—	—	—	—
AFRICA												
Africa settentrionale francese	320	340	360	360	—	—	—	—	—	—	—	—
Egitto	27	39	75	90	—	—	—	—	—	—	—	—
Sud Africa (Unione del)	480	510	650	950	—	—	—	—	2	2	—	—
AMERICA												
Canada	1.152	1.124	1.096	1.156	1.762	1.606	1.754	1.437	—	—	—	—
Cuba	—	22	51	36	—	—	—	—	—	—	—	—
Messico	36	56	40	46	—	—	6	38	—	—	—	—
Stati Uniti	16.309	18.610	18.700	19.370	6.742	9.053	9.750	10.480	8.130	8.660	9.650	9.920
Brasile	123	125	610	520	8	8	9	8	—	—	—	—
Cile	74	78	143	149	2.610	2.741	2.753	2.418	102	107	54	16
Perù	160	160	168	228	200	192	222	342	—	—	—	—
Uruguay	28	28	3	3	—	—	—	—	—	—	—	—
OCEANIA												
Australia	2.454	2.703	3.180	3.310	46	75	92	99	18	11	10	8
Nuova Zelanda	1.180	1.220	1.247	1.352	—	—	18	22	—	—	—	—

(a) Compresa nelle cifre del Belgio.

Segue: TAV. 290 — Produzione e consumo dei concimi chimici

B — CONSUMO

Migliaia di quintali

P A E S I	FOSFATICI				AZOTATI				POTASSICI			
	1946-47	1947-48	1948-49	1949-50	1946-47	1947-48	1948-49	1949-50	1946-47	1947-48	1948-49	1949-50
EUROPA												
Austria	70	174	256	334	116	205	196	176	89	99	187	247
Belgio	844	862	900	900	886	890	726	783	735	1.205	1.250	931
Cecoslovacchia	449	552	600	600	268	271	300	350	703	595	245	300
Danimarca	528	712	717	817	411	397	454	600	503	617	797	841
Finlandia	325	787	677	553	56	76	132	133	227	331	290	249
Francia	2 890	3 460	3 488	3 866	2.020	2 368	2.240	2 292	3 500	3 800	2.980	4.546
Germania: Rep. Democratica	500	600	700	750	1.070	1.200	1.100	1.300	3 050	3.400	3.500	5.480
Rep. Federale	1.360	2 140	3 909	3 360	2.123	3.111	3 355	3.276	3.000	4.100	5.573	5.895
Grecia	120	109	145	250	103	160	196	250	30	30	40	50
ITALIA	1.466	1.583	2.196	2.476	623	993	1.100	1.199	90	121	167	160
Jugoslavia	20	10	30	92	50	14	19	74	—	—	..	20
Lussemburgo	(a)	(a)	59	57	(a)	(a)	31	33	(a)	(a)	21	38
Norvegia	265	222	323	370	211	204	252	369	240	380	421	502
Paesi Bassi	1.195	1.372	1.220	1.250	928	1.033	1.165	1.432	685	1.004	1.300	1.530
Polonia	350	580	500	550	491	421	584	700	550	650	500	500
Portogallo	511	423	410	450	107	158	170	250	54	41	30	40
Regno Unito	2.976	3 419	3 792	4 132	1.421	1.848	1.876	2 092	1.225	1.837	1.991	2.390
Spagna	1.020	1.615	1.200	1.265	310	352	455	585	160	194	260	350
Svezia	670	736	809	989	389	346	407	596	440	531	404	536
Svizzera	314	375	300	305	116	120	72	80	129	140	138	133
Ungheria	—	30	80	100	20	30	8	14	—	—	10	10
ASIA												
Cina: Formosa	104	173	85	111	370	429	207	426	1	2	3	4
Cina meridionale	400	500	500	533	(b)	732	750	989	50	100	150	43
Corea settentrionale	—	—	—	—	..	50	50	100	—	—	—	—
Giappone	708	1.394	1.650	2 326	2 415	3.105	3 000	3 031	550	30	1.636	1.200
India	50	70	51	80	391	359	492	642	—	—	10	10
Israele	—	—	25	74	(c)	(c)	28	38	—	20	7	..
Turchia	8	10	8	22	8	13	43	63	7	8	10	10
AFRICA												
Africa settentrionale francese	301	330	360	360	—	—	—	—	199	220	240	250
Egitto	65	76	135	140	467	649	760	930	—	—	—	—
Sud Africa (Unione del)	50	575	605	900	40	52	80	90	32	42	60	60
AMERICA												
Canada	852	895	1.016	1.132	262	247	317	312	471	501	510	564
Cuba	77	96	110	102	50	78	91	159	55	68	62	114
Messico	36	54	72	43	50	45	58	34	8	8	8	8
Stati Uniti	15.750	16 820	17.700	18 690	7.112	8 056	9.150	9 350	7.800	8 350	9.350	10.200
Brasile	210	200	..	250	83	82	70	100	65	75	78	80
Cile	265	305	226	152	60	61	81	70	48	54	48	16
Perù	160	162	168	228	264	271	264	364	4	6	45	60
Uruguay	28	28	15	15	8	8	2	2	—	—	—	—
OCEANIA												
Australia	2 454	2.703	3.180	3 310	108	136	133	154	58	58	62	78
Nuova Zelanda	1.180	1.220	1.410	1.444	6	8	20	28	30	40	20	43

(a) Compresi nelle cifre del Belgio. — (b) Compresi nelle cifre del Giappone. — (c) Compresi nelle cifre del territorio del Regno Unito.

Cap. XXI — Produzioni

Tav. 291 — Numeri indici della produzione agricola (*)

Base 1934-38 = 100 (**)

P A E S I	PRODOTTI IN COMPLESSO				PRODOTTI ALIMENTARI				P A E S I	PRODOTTI IN COMPLESSO				PRODOTTI ALIMENTARI															
	1947-48	1948-49	1949-50	1950-51	1947-48	1948-49	1949-50	1950-51		1947-48	1948-49	1949-50	1950-51	1947-48	1948-49	1949-50	1950-51												
EUROPA																													
Austria	69	74	8	98	69	73	82	98	<i>Segue: ASIA</i>								99	96	101	99	101	100	104	102					
Belgio-Lussemburgo	85	93	115	111	85	93	116	112	India	85	87	87	85	86	86	85	86	86	85	86	86				
Bulgaria	70	87	63	88	Indonesia	70	78	87	88	75	81	89	89	75	81	89	89	75	81	89	89				
Danimarca	90	97	118	126	90	97	118	125	Malesia (Federazione della)	135	144	144	148	82	82	97	98	82	82	97	98	82	82	97	98				
Finlandia	87	106	113	115	86	105	113	115	Pakistan	99	102	100	101	106	112	111	110	106	112	111	110	106	112	111	110				
Francia	77	95	97	108	77	95	97	107	Thailandia	117	127	138	141	117	122	135	134	117	122	135	134	117	122	135	134				
Germania:																	Turchia	104	118	106	122	99	116	99	115				
Rep. Democratica	58	74	71	58	74	71	AFRICA								63	86	95	92	63	85	95	92					
Rep. Federale	64	78	92	104	64	78	92	104	Algeria	101	113	119	118	114	119	128	128	101	113	119	118	114	119	128	128				
Grecia	88	83	123	98	90	85	130	97	Egitto	97	91	88	89	100	94	89	89	97	91	88	89	100	94	89	89				
Irlanda	92	96	101	106	92	96	102	107	Madagascar (a)	89	103	111	104	90	104	112	106	89	103	111	104	90	104	112	106				
ITALIA	89	97	105	109	88	96	105	109	Marocco francese (a)	123	137	127	132	124	138	130	137	123	137	127	132	124	138	130	137				
Jugoslavia	79	93	96	77	91	92	Sud Africa (Unione del)	61	72	136	96	60	71	136	95	61	72	136	96	60	71	136	95				
Paesi bassi	87	104	126	123	87	103	124	122	Tunisia	AMERICA								116	129	123	137	114	126	122	136				
Polonia	62	65	71	62	64	70	Canada	162	146	157	160	162	148	155	160	162	146	157	160	162	148	155	160				
Portogallo	109	95	104	102	110	95	105	102	Cuba	129	138	151	155	125	134	141	141	129	138	151	155	125	134	141	141				
Regno Unito	108	122	123	130	109	124	124	132	Messico	127	138	134	129	131	142	136	135	127	138	134	129	131	142	136	135				
Romania	80	91	80	90	Stati Uniti	114	112	101	98	116	114	104	99	114	112	101	98	116	114	104	99				
Spagna	89	80	85	86	88	78	84	84	Argentina (a)	104	109	110	111	106	111	111	113	104	109	110	111	106	111	111	113				
Svezia	100	109	115	113	99	108	114	112	Cile (a)	108	114	118	115	110	116	120	116	108	114	118	115	110	116	120	116				
Swizzera	100	112	104	120	100	112	104	120	Colombia (a)	144	147	164	160	144	146	163	160	144	147	164	160	144	146	163	160				
Ungheria	64	98	64	98	Perù (a)	116	129	127	133	123	140	138	143	116	129	127	133	123	140	138	143				
ASIA																													
Birmania	79	78	74	78	77	76	Uruguay (a)	98	104	116	118	87	97	113	114	98	104	116	118	87	97	113	114				
Ceylon	116	120	118	132	109	111	112	120	OCEANIA								108	107	114	110	109	108	115	108					
Cina	91	94	87	92	94	88	Australia (a)	106	108	111	117	102	106	109	114	91	94	87	92	94	88				
Filippine	86	90	98	107	90	96	103	112	Nuova Zelanda	106	108	111	117	102	106	109	114	86	90	98	107	90	96	103	112				
Giappone	75	88	92	99	82	95	99	106									108	107	114	110	109	108	115	108					

(*) Gli indici sono stati calcolati applicando elementi di ponderazione uniformi basati sui prezzi prebellici. L'indice dei prodotti alimentari si riferisce alla produzione lorda di origine vegetale ed animale destinata all'alimentazione umana. Gli alimenti del bestiame utilizzati per la produzione animale sono stati detratti per evitare di essere conteggiati due volte. L'indice complessivo comprende, oltre i prodotti alimentari, i prodotti agricoli non alimentari, quali le fibre, il tabacco, l'olio industriale e il caoutchouc. (***) Fanno eccezione: Cina 1931-37, Spagna 1931-35; Australia 1936-39; Canada, Nuova Zelanda, Stati Uniti e i paesi dell'America meridionale 1935-39.
 (a) Gli indici si riferiscono agli anni solari 1947, 1948, 1949, 1950.

Tav. 292 — Superficie e produzione delle principali colture nel 1950

COLTIVAZIONI	SUPERFICIE — Milioni di ettari							PRODUZIONE — Milioni di quintali						
	EUROPA	ASIA	AFRICA	AMERICA		OCEANIA	TOTALE	EUROPA	ASIA	AFRICA	AMERICA		OCEANIA	TOTALE
				Sett. e cent.	Merid.						Sett. e cent.	Merid.		
Frumento	28,5	47,7	5,9	36,5	7,9	4,8	131,3	414,0	460,0	43,0	423,0	77,0	52,0	1.469,0
Segale	12,4	0,5	1,2	0,8	..	15,0	176,0	4,9	..	8,8	4,4	..	194,1
Orzo	8,9	16,0	5,1	7,4	1,0	0,5	38,9	143,0	164,0	30,0	105,0	12,0	5,4	459,4
Avena	12,9	1,5	0,5	21,2	0,8	0,7	37,6	193,0	13,0	3,3	270,0	8,3	5,0	492,6
Riso	0,3	87,6	2,9	1,1	2,3	..	94,2	12,0	1.416,0	35,0	22,6	39,0	0,8	1.525,4
Granoturco	10,5	15,6	8,6	38,8	8,8	0,1	82,4	131,0	156,0	70,0	820,0	106,0	1,3	1.284,3
Miglio e sorgo	0,2	52,8	19,7	4,4	0,1	77,3	1,6	339,0	111,0	62,0	..	1,1	514,7
Fava da seme	0,9	3,1	0,3	..	0,1	..	4,4	8,6	31,0	3,0	0,2	1,0	..	43,8
Fagiolo secco	3,2	2,5	1,8	1,8	2,2	..	11,5	8,4	16,2	8,4	12,2	15,6	..	60,8
Pisello secco	0,5	3,2	0,4	0,1	0,1	..	4,3	6,7	30,1	2,5	1,7	1,2	..	42,2
Cece	0,5	9,6	0,2	0,1	10,4	2,2	48,3	0,8	0,9	0,1	..	52,3
Lenticchia	0,1	0,2	0,1	0,4	0,7	1,0	1,0	..	0,5	..	3,2
Patata	9,5	1,4	0,2	0,9	0,8	0,1	12,9	1.411,0	97,4	10,3	146,0	49,2	5,2	1.719,1
Batata (Patata dolce)	4,4	1,6	0,4	0,2	6,6	355,0	93,0	23,0	18,0	0,3	489,3
Barbabetola da zucchero	2,3	0,1	..	0,4	2,8	618,0	18,0	..	133,0	0,5	..	769,5
Tabacco	0,4	1,5	0,2	0,8	0,2	..	3,1	3,6	13,0	1,3	10,8	1,9	..	30,6
Canapa tiglio	0,3	0,1	0,4	1,7	0,3	2,0
Canapa seme	0,3	0,1	0,4	1,8
Lino tiglio	0,4	1,6	0,2	1,9	1,0	..	5,1	1,8	0,1	1,9
Lino seme	2,4	4,7	0,9	11,7	6,6	0,2	26,5
Cotone fibra	0,3	11,3	3,2	8,1	2,7	..	25,6	0,5	16,3	7,0	24,4	5,2	..	53,4
Cotone seme	1,1	30,5	12,8	41,7	12,0	..	98,1
Arachide	6,6	3,5	1,0	0,3	..	11,4	0,3	71,3	18,6	9,9	2,4	..	102,5
Colza	0,6	9,1	9,7	6,9	45,0	..	0,1	52,0
Girasole	1,0	0,1	0,2	..	1,8	..	3,1	8,2	0,7	0,7	0,1	10,6	..	20,3
Sesamo	4,3	0,5	0,3	5,1	0,1	15,6	2,9	1,2	19,8
Soia	8,4	..	5,7	14,1	0,3	88,6	0,1	82,4	0,6	..	172,0

Tav. 293 — Superficie e produzione delle principali coltivazioni

A — FRUMENTO E SEGALE

P A E S I	1 9 4 7			1 9 4 8			1 9 4 9			1 9 5 0		
	SUPERFICIE Migl. ha	PRODUZIONE		SUPERFICIE Migl. ha	PRODUZIONE		SUPERFICIE Migl. ha	PRODUZIONE		SUPERFICIE Migl. ha	PRODUZIONE	
		Comple- siva Migl. q	per ha q		Comple- siva Migl. q	per ha q		Comple- siva Migl. q	per ha q		Comple- siva Migl. q	per ha q
FRUMENTO												
EUROPA (a)	24.600	234.000	9,5	27.100	368.000	13,6	27.400	406.000	14,8	28.500	414.000	14,5
Cecoslovacchia	837	8.540	10,2	869	13.980	16,1	796	15.730	19,8	800	15.400	19,3
Francia	3.393	32.660	9,6	4.231	76.340	18,0	4.223	80.820	19,1	4.319	77.010	17,8
Germania:												
Rep. Democratica	334	4.830	14,5	474	9.410	19,9	469	9.260	19,8	510	8.150	16,0
Rep. Federale	858	12.250	14,3	907	19.530	21,5	922	24.710	26,8	1.014	26.140	25,8
Grecia	844	5.780	6,8	843	7.700	9,1	763	8.390	11,0	867	8.500	9,8
ITALIA	4.504	47.021	10,4	4.666	61.657	13,2	4.729	70.732	15,0	4.719	77.736	16,5
Jugoslavia	1.857	17.700	9,6	1.882	25.240	13,4	1.785	25.160	14,1	1.782	18.270	10,3
Polonia	1.112	9.860	8,9	1.383	16.200	11,7	1.445	17.810	12,3	1.494	18.540	12,4
Regno Unito	875	16.940	19,4	922	23.990	26,0	794	22.390	28,2	1.003	26.480	26,4
Spagna	3.838	23.620	6,2	3.861	24.320	6,3	3.970	30.350	7,6	4.000	33.800	8,5
Svezia	292	3.990	13,7	316	7.020	22,2	307	6.980	22,7	339	7.390	21,8
Ungheria	1.312	11.520	8,8	1.363	15.830	11,6	1.419	18.300	12,9	1.465	20.400	13,9
ASIA (a)	47.700	411.000	8,6	46.000	446.000	9,7	45.900	405.000	8,8	47.700	460.000	9,6
Cina: 22 provincie	21.471	236.470	11,0	21.375	239.900	11,2	21.300	206.000	9,7
Giappone	578	7.670	13,3	660	10.410	15,8	758	13.040	17,2	762	13.380	17,6
India	9.853	48.200	4,9	8.814	57.240	6,5	9.041	57.410	6,3	9.723	63.200	6,5
Iran	2.000	19.000	9,5	1.600	15.500	9,7	2.000	20.000	10,0	2.490	22.630	9,1
Pakistan	4.057	32.000	7,9	3.997	33.960	8,5	4.380	41.690	9,5	4.336	40.200	9,3
Turchia	4.177	32.460	7,8	4.478	48.670	10,9	4.008	25.170	6,3	4.477	38.720	8,6
AFRICA	5.600	33.000	5,9	5.700	38.000	6,7	5.600	41.000	7,3	5.900	43.000	7,3
Algeria	1.435	5.200	3,6	1.507	9.070	6,0	1.469	9.470	6,4	1.545	9.470	6,1
Egitto	684	10.440	15,3	637	10.800	17,0	595	11.670	19,6	576	10.180	17,7
Sud Africa (Unione del)	(b) 909	4.880	5,4	(b) 1.018	4.830	4,7	(b) 1.133	4.170	3,7	(b) 1.258	7.090	5,6
Tunisia	607	2.500	4,1	878	2.520	2,9	831	5.400	6,5	696	4.600	6,6
AMERICA	47.200	557.000	11,8	46.500	544.000	11,7	49.600	489.000	8,9	44.400	486.000	10,9
Canada	9.818	93.010	9,5	9.664	105.150	10,9	11.159	101.080	9,1	10.935	125.660	11,5
Stati Uniti	30.104	372.090	12,4	29.549	357.490	12,1	30.982	310.590	10,0	24.932	277.440	11,1
Argentina	4.717	66.640	14,1	4.343	52.000	12,0	4.534	51.440	11,3	5.535	55.000	9,9
Brasile	392	3.590	9,2	536	4.050	7,6	630	4.380	7,0	682	5.190	7,6
OCEANIA	5.700	61.000	10,7	5.200	54.000	10,4	5.000	61.000	12,2	4.800	52.000	10,8
Australia	5.617	59.910	10,7	5.092	51.900	10,2	4.953	59.390	12,0	4.720	50.140	10,6
SEGALE												
EUROPA (a)	11.400	120.000	10,5	12.300	165.000	13,4	12.500	184.000	14,7	12.400	176.000	14,2
Austria	241	2.600	10,8	239	2.890	12,1	241	3.650	15,2	249	3.880	15,6
Belgio	85	1.620	19,0	86	1.840	21,4	95	2.580	27,2	89	2.380	26,8
Cecoslovacchia	710	9.880	19,1	728	11.240	15,5	708	13.390	18,9	720	11.400	15,8
Danimarca	105	1.790	17,0	167	4.000	24,0	195	4.690	24,1	154	3.300	21,4
Finlandia	157	1.960	12,5	138	1.990	14,4	145	2.190	15,1	142	2.340	16,5
Francia	444	3.840	8,7	565	6.380	11,3	522	6.500	12,5	504	6.060	12,0
Germania:												
Rep. Democratica	1.170	14.180	12,1	1.289	18.250	14,2	1.297	20.250	15,6	1.375	21.300	15,5
Rep. Federale	1.399	20.090	14,4	1.454	27.270	18,8	1.415	33.100	23,4	1.363	30.210	22,2
ITALIA	98	971	9,9	99	1.120	11,3	99	1.250	12,6	98	1.310	13,4
Jugoslavia	249	2.510	10,1	258	2.690	10,4	256	2.190	8,6
Paesi Bassi	181	3.180	17,6	184	3.820	20,8	182	5.170	28,4	175	4.210	24,1
Polonia	4.632	43.060	9,3	5.088	63.040	12,4	5.166	67.590	13,1	5.136	65.020	12,7
Portogallo	285	1.510	5,3	262	1.240	4,7	265	1.490	5,6	261	1.700	6,5
Spagna	607	3.570	5,9	618	3.670	5,9	650	4.890	7,5	640	5.600	8,8
Svezia	115	1.430	12,4	160	3.220	20,1	135	2.770	20,5	127	2.440	19,2
Ungheria	547	4.890	8,9	618	7.860	12,7	680	7.500	11,0	640	7.100	11,1
ASIA (a)	490	3.900	8,0	500	5.500	11,0	480	3.200	6,7	540	4.900	9,1
Turchia	436	3.480	8,0	453	5.140	11,3	423	2.740	6,5	488	4.430	9,1
AFRICA	60	300	5,0	80	200	2,5
AMERICA	2.020	15.400	7,6	2.310	16.500	7,1	1.680	10.400	6,4	1.940	13.200	6,8
Canada	468	3.360	7,2	851	6.440	7,6	478	2.540	5,3	473	3.390	7,2
Stati Uniti	813	6.600	8,1	848	6.720	7,9	631	4.760	7,5	706	5.400	7,6
Argentina	701	5.210	7,4	567	3.050	5,4	467	2.770	5,9	709	4.130	5,8
OCEANIA	15	50	3,3	26	120	4,6	26	120	4,6	23	90	3,9

(a) Esclusa l'U. R. S. S. — (b) Nelle fattorie e nelle grandi aziende.

Segue: TAV. 293 — Superficie e produzione delle principali coltivazioni

B — ORZO E AVENA

P A E S I	1 9 4 7			1 9 4 8			1 9 4 9			1 9 5 0		
	SUPERFICIE Migl. ha	PRODUZIONE		SUPERFICIE Migl. ha	PRODUZIONE		SUPERFICIE Migl. ha	PRODUZIONE		SUPERFICIE Migl. ha	PRODUZIONE	
		Comple- siva Migl. q	per ha q		Comple- siva Migl. q	per ha q		Comple- siva Migl. q	per ha q		Comple- siva Migl. q	per ha q
ORZO												
EUROPA (a)	8.600	107.000	12,4	8.200	128.000	15,6	8.600	143.000	16,6	8.900	143.000	16,1
Cecoslovacchia	570	6.690	11,7	585	9.250	15,8	570	11.160	19,6	625	10.620	17,0
Danimarca	466	13.290	28,5	441	14.590	33,1	454	15.710	34,6	494	16.150	32,7
Francia	959	11.230	11,7	820	12.730	15,5	896	14.310	16,0	962	15.720	16,3
Germania:												
Rep. Democratica	299	4.230	14,1	251	4.280	17,1	253	4.580	18,1	285	5.150	18,1
Rep. Federale	501	6.970	13,9	459	8.550	18,6	495	12.130	24,5	613	14.720	24,0
Grecia	200	1.300	6,5	205	2.150	10,5	205	1.960	9,6	206	2.000	9,7
ITALIA	242	1.791	7,4	251	2.304	9,2	250	2.265	9,1	251	2.945	11,7
Polonia	930	10.350	11,1	863	10.100	11,7	841	10.280	12,2	845	10.760	12,7
Regno Unito	834	16.450	19,7	843	20.600	24,4	834	21.630	25,9	720	17.380	24,1
Svezia	100	1.760	17,6	88	1.930	22,0	86	1.780	20,7	94	2.100	22,3
Ungheria	420	3.990	9,5	435	6.920	15,9	481	6.900	14,3	6.400
ASIA (a)	15.500	152.000	9,8	15.400	162.000	10,5	15.600	155.000	9,9	16.000	164.000	10,3
Cina: 22 provincie	6.401	75.740	11,8	6.275	74.280	11,8	6.200	66.000	10,6
Giappone	756	11.570	15,3	878	15.660	17,8	1.002	20.740	20,7	1.017	19.580	19,3
India	2.866	24.530	8,6	3.077	25.380	8,2	3.121	22.410	7,2	3.096	21.870	7,1
Iran	790	8.000	10,1	600	5.500	9,2	700	8.500	12,1	925	8.750	9,5
Irak	1.049	5.000	4,8	974	5.700	5,9	1.000	8.000	8,0	9.000
Pakistan	204	193	1.360	7,1	247	1.820	7,4	227	1.570	6,9
Turchia	1.805	15.120	8,4	1.828	21.670	11,9	1.759	12.470	7,1	1.902	20.470	10,8
AFRICA	4.200	23.000	5,5	4.500	34.000	7,6	5.100	39.000	7,6	5.100	30.000	5,9
Algeria	902	2.730	3,0	980	7.420	7,6	1.112	8.900	8,0	1.195	8.040	6,7
Marocco francese	1.500	12.140	8,1	1.573	14.310	9,1	1.832	13.680	7,5	1.962	10.750	5,5
Tunisia	400	1.000	2,5	538	1.000	1,9	624	4.000	6,4	378	2.000	5,3
AMERICA	8.760	106.000	12,1	8.660	114.600	13,2	7.460	87.700	11,8	8.400	117.000	13,9
Canada	3.021	30.780	10,2	2.629	33.750	12,8	2.435	26.220	10,8	2.681	37.320	13,9
Stati Uniti	4.457	61.220	13,7	4.851	68.780	14,2	3.989	51.540	12,9	4.513	66.080	14,6
Argentina	660	8.340	12,6	538	6.130	11,4	393	3.950	10,0	586	7.080	12,1
OCEANIA ¹	360	5.200	14,4	430	4.500	10,5	440	5.000	11,4	460	5.400	11,7
Australia	339	4.730	14,0	409	4.030	9,9	421	4.430	10,5	437	4.970	11,4
AVENA												
EUROPA (a)	13.000	162.000	12,5	12.600	190.000	15,1	13.000	204.000	15,7	12.900	193.000	15,0
Austria	200	1.930	9,7	200	2.250	11,3	205	2.860	14,0	208	2.230	10,7
Belgio	230	5.090	22,1	189	3.850	20,4	174	5.870	33,8	177	5.030	28,4
Cecoslovacchia	590	7.140	12,1	612	9.080	14,8	629	11.070	17,6	613	8.180	13,3
Danimarca	343	8.720	25,4	330	9.880	29,9	308	9.820	31,9	277	8.340	30,1
Finlandia	370	4.330	11,7	404	6.400	15,8	424	7.230	17,1	453	7.220	15,9
Francia	2.611	28.130	10,8	2.439	33.800	13,9	2.436	32.250	13,2	2.353	33.050	14,0
Germania:												
Rep. Democratica	655	8.930	13,6	562	8.090	14,4	658	10.870	16,5	710	11.400	16,1
Rep. Federale	1.202	16.800	14,0	1.117	19.040	17,0	1.135	26.000	22,9	1.158	25.450	22,0
Irlanda	334	6.630	19,9	356	8.050	22,6	278	5.680	20,4	249	5.370	21,6
ITALIA	480	4.467	9,3	476	4.857	10,2	470	4.154	8,8	473	5.583	11,8
Polonia	1.562	17.630	11,3	1.756	24.020	13,7	1.774	23.330	13,2	1.719	21.260	12,4
Regno Unito	1.338	25.490	19,1	1.349	30.100	22,3	1.316	30.430	23,1	1.257	27.350	21,8
Spagna	599	3.530	5,9	589	4.020	6,8	650	5.000	7,7	650	5.000	7,7
Svezia	529	6.780	12,8	490	7.930	16,2	502	8.400	16,7	502	8.070	16,1
ASIA (a)	1.500	11.000	7,3	1.500	13.000	8,7	1.500	12.000	8,0	1.500	13.000	8,7
Cina: 22 provincie	943	7.030	7,5	934	7.950	8,5	940	7.380	7,9
Turchia	270	1.960	7,3	275	3.230	11,7	294	2.360	8,0	302	3.160	10,5
AFRICA	440	2.300	5,2	430	2.600	6,0	450	3.300	7,3	470	3.300	7,0
Algeria	196	620	3,2	164	1.170	7,1	173	1.420	8,2	182	1.420	7,8
Marocco francese	41	310	7,6	42	460	11,0	43	390	9,1	59	440	7,5
AMERICA	20.930	226.200	10,8	21.640	280.800	13,0	21.830	249.800	11,4	22.020	278.300	12,6
Canada	4.471	42.980	9,6	4.533	55.340	12,2	4.609	49.030	10,6	4.684	64.820	13,8
Stati Uniti	15.560	174.100	11,2	16.267	216.750	13,3	16.365	192.970	11,8	16.484	204.730	12,4
Argentina	667	8.010	12,0	642	7.330	11,5	516	5.400	10,5	635	6.920	10,9
Cile	90	720	8,0	99	850	8,6	91	640	7,0	101	880	8,7
OCEANIA	880	7.900	9,0	750	5.000	6,7	730	5.500	7,5	730	5.000	6,8
Australia	852	7.380	8,7	716	4.280	6,0	707	4.980	7,0	711	4.600	6,5

(a) Esclusa l'U. R. S. S.

Segue : TAV. 293 — Superficie e produzione delle principali coltivazioni

C — RISO E GRANOTURCO

P A E S I	1 9 4 7			1 9 4 8			1 9 4 9			1 9 5 0		
	SUPERFICIE Migl. ha	PRODUZIONE		SUPERFICIE Migl. ha	PRODUZIONE		SUPERFICIE Migl. ha	PRODUZIONE		SUPERFICIE Migl. ha	PRODUZIONE	
		comples- siva Migl. q	per ha q		comples- siva Migl. q	per ha q		comples- siva Migl. q	per ha q		comples- siva Migl. q	per ha q
RISO (a)												
EUROPA (b)	230	10.100	43,9	260	10.400	40,0	260	10.800	41,5	300	12.000	40,0
ITALIA	132	6.355	48,2	143	6.188	43,3	129	6.102	47,3	143	7.064	49,4
Portogallo	26	860	32,1	27	920	34,1	28	780	27,9	49	1.350	27,6
Spagna	51	2.370	46,5	52	2.350	45,2	57	2.750	48,2	58	2.400	41,4
ASIA (b)	80.300	1354.000	16,9	84.700	1434.000	16,9	86.400	1410.000	16,3	87.600	1416.000	16,2
Birmania	3.624	54.290	15,0	3.880	52.870	13,6	3.771	51.700	13,7	3.831	52.000	13,6
Cina :												
22 provincie	18.362	465.070	25,3	18.461	481.340	26,1	18.500	445.000	24,0	18.500	470.000	25,4
Formosa	678	12.430	18,3	718	13.290	18,5	743	15.110	20,3	770	18.550	24,1
Corea meridionale	1.114	27.790	24,9	1.112	30.520	27,4	1.044	31.970	30,6	1.044	29.350	28,1
Filippine	2.041	23.350	11,4	2.164	24.910	11,5	2.214	26.030	11,8	2.292	27.950	12,2
Giappone	3.120	112.980	36,2	2.940	119.930	40,8	2.970	119.290	40,2	2.994	120.050	40,1
India	24.612	298.470	12,1	29.333	344.390	11,7	30.362	350.250	11,5	30.462	309.810	10,2
Indocina	4.300	44.000	10,2	4.250	43.500	10,2	4.500	46.000	10,2	4.500	46.000	10,2
Pakistan	8.613	118.190	13,7	8.719	128.460	14,7	8.811	124.030	14,1	9.065	124.900	13,8
Thailandia	4.304	55.060	12,8	4.930	68.350	13,9	4.963	66.830	13,5	5.295	67.820	12,8
Turchia	24	690	28,8	26	1.000	38,4	27	960	35,6	24	860	35,8
AFRICA	2.530	31.500	12,5	2.630	34.200	13,0	2.700	32.000	11,9	2.900	35.000	12,1
Egitto	326	12.760	39,1	330	13.080	39,6	295	11.680	39,6	294	12.420	42,2
Madagascar	490	6.310	12,9	567	7.540	13,3	562	7.500	13,3	623	8.020	12,9
AMERICA	3.050	55.600	18,2	3.300	60.500	18,3	3.500	65.400	18,7	3.340	61.600	18,4
Messico	72	1.380	19,1	82	1.630	19,9	108	1.850	17,1	110	1.430	13,0
Panama (Rep.)	52	610	11,7	54	750	13,8	60	800	13,3	60	850	14,2
Stati Uniti	685	15.970	23,3	721	17.360	24,1	745	18.480	24,8	656	17.550	26,8
Argentina	49	1.120	22,9	43	1.210	28,1	42	1.300	31,0	50	1.650	33,0
Brasile	1.662	25.540	15,4	1.758	27.200	15,4	1.988	32.100	16,1	1.820	29.950	16,5
Colombia	91	2.190	24,1	149	3.030	20,4	112	3.460	30,9	142	2.410	17,0
Ecuador	1	1.350	13,5	100	1.690	16,9	67	940	14,0	1	1.150	11,5
Perù	56	2.070	36,9	48	1.620	33,8	42	1.130	26,9	51	1.190	23,3
OCEANIA	20	700	35,0	30	700	23,3	30	900	31,1	30	800	26,7
Australia	11	520	47,3	13	530	40,8	15	740	49,3	17	640	37,6
GRANOTURCO												
EUROPA (b)	11.700	157.000	13,4	11.400	168.000	14,7	10.600	154.000	14,5	10.500	131.000	12,5
Austria	58	890	15,4	57	1.000	17,5	58	1.190	20,4	59	1.200	20,3
Francia	269	2.040	7,6	294	4.610	15,7	304	1.940	6,4	325	4.040	12,4
Grecia	268	2.760	10,3	233	2.290	9,8	224	2.220	9,9	248	1.950	7,9
ITALIA	1.229	19.200	15,6	1.244	22.502	18,1	1.239	22.115	17,8	1.241	19.236	15,5
Jugoslavia	2.433	41.850	17,2	2.490	40.910	16,4	2.316	37.180	16,1	2.207	20.850	9,4
Portogallo	504	3.580	7,1	515	3.580	6,9	484	2.400	5,0	494	4.820	9,8
Spagna	365	4.900	13,4	370	4.790	12,9	360	5.400	15,0	375	6.100	16,3
Ungheria	1.248	17.810	14,3	1.329	28.620	21,5	1.329	28.620	21,5	1.329	28.620	21,5
ASIA (b)	14.200	152.000	10,7	14.700	164.000	11,2	15.100	156.000	10,3	15.600	156.000	10,0
Cina 22 provincie	4.976	67.240	13,5	4.968	74.670	15,0	5.000	65.000	13,0	5.000	65.000	13,0
Filippine	605	4.660	7,7	853	6.180	7,2	932	6.650	7,1	1.020	7.180	7,0
India	3.147	21.610	6,9	3.343	20.560	6,1	3.256	20.410	6,3	3.060	17.080	5,6
Pakistan	396	4.140	10,4	391	3.790	9,7	406	4.300	10,6	381	3.740	9,8
Turchia	535	5.310	9,9	534	6.960	13,0	600	7.250	12,1	593	6.280	10,6
AFRICA	10.700	79.000	7,4	9.000	70.000	7,8	8.600	75.000	8,7	8.600	70.000	8,1
Africa occ. franc.	1	3.190	31,9	503	3.080	6,1	479	3.100	6,5	430	2.620	6,1
Egitto	675	14.010	20,7	652	14.090	21,6	628	12.500	19,9	610	13.060	21,4
Marocco francese	473	2.910	6,1	547	4.460	8,1	503	4.000	8,0	522	1.270	2,4
Sud Africa. (Unione del)	(c) 2.962	29.140	9,8	(c) 2.801	19.060	6,8	3.300	26.330	8,0	3.200	24.700	7,7
AMERICA	47.300	785.000	16,6	48.300	1089.000	22,6	48.200	997.000	20,7	47.600	928.000	19,5
Canada	71	1.700	23,9	102	3.150	30,9	110	3.470	31,5	124	3.520	28,4
Messico	3.512	25.180	7,2	3.722	28.320	7,6	3.792	28.710	7,6	4.000	25.000	6,2
Stati Uniti	33.966	605.550	17,8	34.830	935.210	26,8	35.219	858.410	24,4	33.110	776.710	23,5
Argentina	2.667	65.000	24,4	2.036	34.500	16,9	942	8.360	8,9	2.400	26.000	10,8
Brasile	4.347	56.070	12,9	4.517	54.490	12,1	4.678	61.620	13,2	4.678	57.900	12,4
Uruguay	161	1.370	8,5	137	850	6,2	160	890	5,6	214	1.990	9,3
OCEANIA	100	1.700	17,0	80	1.400	17,5	80	1.600	20,0	70	1.300	18,6
Australia	90	1.570	17,4	74	1.320	17,9	78	1.520	19,5	69	1.200	17,5

(a) La produzione è espressa in risone. — (b) Escluso l'U. R. S. S. — (c) Nelle fattorie e nelle grandi aziende.

Segue: Tav. 293 — Superficie e produzione delle principali coltivazioni

D — PATATA E BATATA (*Patate dolci*)

P A E S I	1 9 4 7			1 9 4 8			1 9 4 9			1 9 5 0		
	SUPERFICIE Migl. ha	PRODUZIONE		SUPERFICIE Migl. ha	PRODUZIONE		SUPERFICIE Migl. ha	PRODUZIONE		SUPERFICIE Migl. ha	PRODUZIONE	
		comples- siva Migl. q'	per ha q		comples- siva Migl. q	per ha q		comples- siva Migl. q	per ha q		comples- siva Migl. q	per ha q
PATATA												
EUROPA (a)	9.300	1080.000	118	9.600	1343.000	140	9.300	1164.000	125	9.500	1411.000	149
Austria	170	18.420	108	175	20.690	118	178	20.080	113	184	25.480	138
Belgio	84	16.000	190	88	21.330	242	89	20.470	230	98	23.090	235
Cecoslovacchia	600	46.780	78	551	65.780	119	564	62.630	111	610	75.000	123
Danimarca	106	18.260	172	138	29.370	213	106	17.940	169	105	18.500	176
Francia	1.257	132.940	106	1.229	175.440	143	1.124	109.760	98	1.120	144.310	129
Germania:												
Rep. Democratica	732	80.550	110	804	124.808	154	812	84.990	105	812	146.450	180
Rep. Federale	1.124	144.150	128	1.151	235.470	205	1.124	208.750	186	1.141	279.590	245
Irlanda	155	26.420	170	156	33.280	213	142	27.350	193	136	29.200	214
ITALIA	419	28.241	68	406	30.252	74	390	26.224	67	383	24.252	63
Jugoslavia	185	11.650	63	196	14.680	75	233	20.600	88	239	10.190	43
Norvegia	57	9.180	161	65	14.540	224	58	10.990	189	59	11.160	189
Paesi Bassi	202	46.110	229	222	58.700	264	175	46.050	263	166	40.520	244
Polonia	2.303	308.210	134	2.478	267.560	108	2.500	309.000	124	2.642	368.350	139
Regno Unito	538	78.910	147	626	119.870	192	529	91.800	173	500	96.600	193
Spagna	359	28.350	79	358	27.020	76	360	25.600	70	360	30.000	83
Svezia	142	17.580	124	148	22.770	154	135	17.200	128	130	17.340	133
Swizzera	67	12.300	184	62	11.410	185	53	7.640	145	55	11.300	204
Ungheria	266	10.610	40	276	21.170	77	292	19.200	66
ASIA (a)	1.350	91.200	68	1.420	92.700	65	1.440	95.000	66	1.430	97.400	68
Cina: 22 provincie	316	17.230	55	319	19.520	61	357	17.400	49
Giappone	208	19.360	93	226	21.780	96	233	25.520	110	192	24.420	127
India	170	16.300	95	205	13.270	65	224	14.980	67	231	16.550	72
AFRICA	160	8.200	51	160	9.100	57	160	9.600	60	160	10.300	64
Egitto	14	2.000	143	18	2.420	133	15	2.040	136	10	1.600	160
AMERICA	1.870	173.400	93	1.840	193.300	105	1.850	184.400	100	1.760	195.200	111
Canada	201	20.460	102	206	25.060	122	207	24.280	117	204	26.510	130
Stati Uniti	850	105.880	125	853	123.740	145	774	112.010	145	686	117.000	171
Argentina	170	10.630	62	171	10.130	59	199	11.670	59	200	15.000	75
Brasile	128	5.850	46	128	5.850	46	155	7.480	48	148	7.400	50
Perù	207	12.650	61	176	10.770	61	199	11.150	56	228	13.640	60
OCEANIA	70	6.900	99	60	5.800	97	60	6.200	103	60	5.200	88
Australia	59	5.060	86	48	4.670	97	54	4.790	89	51	4.180	82
BATATA (<i>Patata dolce</i>)												
EUROPA (a)	2	300	150	2	260	130
Spagna	2	300	150	2	260	130
ASIA (a)	4.220	316.000	75	4.330	366.000	85	4.390	340.000	78	4.350	355.000	82
Cina:												
22 provincie	3.073	224.270	73	3.092	249.700	81	3.155	227.570	72	94
Formosa	224	20.030	89	221	19.750	89	250	23.500	94
Filippine	69	5.560	81	108	4.290	40	97	3.630	37	123	5.720	46
Giappone	377	44.150	117	427	64.270	151	441	59.120	134	397	62.920	158
Indonesia:												
Bali e Lombok	34	3.780	111	34	4.270	125	29	3.150	109
Giava e Madura	197	11.400	58	191	11.700	61	200	13.000	65
AFRICA	1.800	9.600	53	1.580	90.000	57	1.660	100.000	60	1.550	93.000	60
Africa occidentale francese	10.230	...	240	10.530	44	331	16.440	50	211	10.190	48
Camerun francese	500	...	50	1.380	28	33	1.140	34	20	860	44
Congo belga	46	44	2.560	59	64	3.820	59	59	3.780	64
Madagascar	3.150	...	76	2.020	27	71	2.400	34	78	2.930	37
Nigeria	570	36.000	63	570	36.000	63	570	36.000	63	570	36.000	63
Ruanda Urundi	156	9.170	59	162	9.500	59	170	11.100	65	177	10.280	58
AMERICA	690	40.000	58	680	39.000	57	670	40.000	60	680	41.000	60
Dominicana (Repubblica)	43	1.150	27	50	1.260	25	37	1.070	29
Messico	11	620	56	12	620	52	12	650	55	12	660	56
Stati Uniti	240	13.910	58	209	12.520	60	223	13.810	62	228	14.650	64
Argentina	37	3.840	104	36	3.580	100	32	3.440	107	34
Brasile	121	9.340	77	121	9.340	77	114	9.230	81	118	9.660	82
Perù	25	2.000	80	40	3.230	80	42	3.360	80	35	2.800	80
OCEANIA	20	2.000	100	10	1.000	100	10	900	90	10	800	80

(a) Esclusa l'U. R. S. S.

Segue : TAV. 293 — Superficie e produzione delle principali coltivazioni

E — BARBABIETOLA DA ZUCCHERO E TABACCO

P A E S I	1 9 4 7			1 9 4 8			1 9 4 9			1 9 5 0		
	SUPERFICIE Migl. ha	PRODUZIONE		SUPERFICIE Migl. ha	PRODUZIONE		SUPERFICIE Migl. ha	PRODUZIONE		SUPERFICIE Migl. ha	PRODUZIONE	
		comples- siva Migl. q	per ha q		comples- siva Migl. q	per ha q		comples- siva Migl. q	per ha q		comples- siva Migl. q	per ha q
BARBABIETOLA DA ZUCCHERO												
EUROPA (a)	1.800	322.000	179	1.860	461.000	247	2.090	496.000	237	2.280	618.000	271
Austria	20	2.450	125	22	3.600	164	26	4.800	182	29	8.210	281
Belgio	52	11.060	212	45	15.980	353	60	23.480	392	62	26.700	427
Bulgaria	18	1.760	100	36	4.950	139	31	3.600	117	30	3.000	100
Cecoslovacchia	183	24.070	132	182	44.630	245	194	44.460	230	215
Danimarca	41	13.690	332	47	16.410	350	61	21.300	350	73	26.240	359
Francia	228	46.080	202	219	66.900	305	313	85.990	275	303	100.000	330
Germania :												
Rep. Democratica	213	31.220	147	200	41.260	206	202	35.450	175	210	54.000	257
Rep. Federale	149	24.650	165	135	40.550	300	149	42.400	285	183	70.160	383
Irlanda	24	4.580	191	26	6.030	232	24	6.390	266	24	5.880	247
ITALIA	110	22.298	204	113	34.086	302	131	36.190	275	174	44.681	257
Jugoslavia	74	12.240	165	79	14.980	190	89	10.950	123	98	8.510	86
Paesi Bassi	51	15.770	311	47	18.930	405	65	29.430	454	67	29.130	435
Polonia	210	34.930	167	223	42.260	190	250	50.850	204	287	63.770	222
Regno Unito	159	30.080	190	166	43.880	264	168	40.260	239	172	53.000	308
Romania	56	6.000	106	61	8.100	133	62	8.000	129	74	8.440	114
Spagna	65	12.130	186	93	18.850	202	93	13.300	143	90	13.790	153
Svezia	48	14.930	310	48	18.080	380	49	17.700	359	54	19.780	363
Ungheria	92	11.590	126	112	17.710	158	113	18.010	159	115	17.230	150
ASIA (a)	140	15.000	107	130	14.000	108	120	15.000	125	140	18.000	129
Giappone	17	1.240	73	12	660	55	11	1.340	122	14	1.750	125
Iran	30	3.000	100	29	2.000	69	22	1.890	86	34	3.770	111
Turchia	46	6.390	139	48	7.210	150	50	8.210	166	52	8.500	163
AMERICA	390	119.000	305	310	91.000	294	320	100.000	313	420	133.000	319
Canada	24	5.500	226	24	5.710	235	34	7.790	229	41	10.230	249
Stati Uniti	357	113.430	318	281	85.470	304	278	92.510	333	375	122.440	326
OCEANIA
TABACCO												
EUROPA (a)	360	3.500	9,8	330	3.300	10,0	330	3.400	10,3	360	3.600	10,0
Belgio	3	57	22,0	2	28	17,4	1	31	23,2	2	45	25,6
Francia	29	463	15,7	27	462	17,3	31	438	14,1	29	509	17,6
Germania : Rep. Federale	8	103	12,7	9	140	15,6	9	240	26,7	11	270	24,5
Grecia	80	450	5,6	72	367	5,1	75	460	6,1	99	550	5,6
ITALIA	59	764	13,0	58	744	12,8	55	718	13,0	58	787	13,5
Jugoslavia	38	330	8,7	35	290	8,6	35	310	9,1	34	158	4,7
Spagna	7	130	18,6	10	156	15,7	9	132	14,8	13	150	11,5
Swizzera	1	26	26,0	1	17	17,8	1	21	21,2	1	24	24,0
Ungheria	17	179	10,5	20	270	13,2	22
ASIA (a)	1.510	13.800	9,2	1.520	14.700	9,7	1.430	12.800	9,0	1.460	13.000	8,9
Cina : 22 provincie	598	6.586	11,0	619	7.200	11,7	490	5.400	11,2
Giappone	42	580	13,8	51	990	19,4	50	848	17,0	54	981	18,3
India	317	2.459	7,7	325	2.591	8,6	339	2.571	7,6	338	2.499	7,4
Iran	110	...	14	120	8,6	15	170	11,3	15	150	10,0
Pakistan	81	914	11,3	68	694	10,2	68	668	9,8	67	681	10,1
Turchia	132	1.020	7,7	106	740	7,0	127	908	7,1	128	850	6,6
AFRICA	180	1.100	6,0	180	1.100	6,1	230	1.300	5,7	230	1.300	5,7
Africa occidentale francese	7	21	3,0	5	24	4,6	5	24	4,6	7	33	4,7
Algeria	29	161	5,6	26	210	8,1	31	200	6,5	32	194	6,0
Rhodesia meridionale	48	353	7,3	52	379	7,3	63	485	7,7	70	401	5,7
AMERICA	1.130	13.000	11,5	1.010	12.500	12,4	1.050	12.700	12,0	1.030	12.700	12,3
Canada	51	484	9,5	45	574	12,8	44	634	14,4	41	546	13,2
Cuba	58	355	6,1	43	256	6,0	59	425	7,2	47	347	7,3
Messico	35	378	10,8	36	355	9,9	35	338	9,7	35	350	10,0
Portorico	13	115	8,8	12	116	9,7	13	122	9,4	15	118	8,1
Stati Uniti	750	9.571	12,8	629	8.987	14,3	660	8.947	13,6	649	9.211	14,2
Argentina	17	215	12,6	24	264	11,0	23	248	10,8	34	350	10,3
Brasile	134	1.109	8,3	144	1.176	8,2	145	1.145	7,9	142	1.064	7,5
Colombia	18	180	10,0	20	198	10,0	18	200	11,2	19	204	10,8
OCEANIA	4	30	7,3	4	40	10,0	4	40	10,0	4	40	10,0
Australia	2	11	5,5	2	15	10,3	2	19	10,2	2	19	10,1

(a) Esclusa l'U. R. S. S. — (b) Nelle fattorie e nelle grandi aziende.

Segue : TAV. 293 — Superficie e produzione delle principali coltivazioni

F — COTONE E CANAPA

P A E S I	1 9 4 7			1 9 4 8			1 9 4 9			1 9 5 0		
	SUPERFICIE Migl. ha	PRODUZIONE		SUPERFICIE Migl. ha	PRODUZIONE		SUPERFICIE Migl. ha	PRODUZIONE		SUPERFICIE Migl. ha	PRODUZIONE	
		comples- siva Migl. q	per ha q		comples- siva Migl. q	per ha q		comples- siva Migl. q	per ha q		comples- siva Migl. q	per ha q
COTONE (fibra)												
EUROPA (a)	210	280	1,3	230	350	1,5	280	400	1,3	310	500	1,6
Grecia	42	120	2,7	46	120	2,6	57	160	2,7	77	240	3,1
ITALIA	18	33	1,8	15	25	1,7	18	18	1,0	23	43	1,9
Jugoslavia	12	10	0,8	16	20	1,1	42	50	1,1	26	50	1,8
Spagna	44	30	0,7	53	70	1,3	58	30	0,6	65	40	0,6
ASIA (a)	8.870	13.300	1,5	9.000	12.100	1,3	8.900	13.200	1,5	11.300	16.300	1,4
Birmania	77	80	1,0	79	80	1,0	58	70	1,2	77	80	1,0
Cina	2.590	4.700	1,8	2.540	4.600	1,8	2.130	3.700	1,7	3.400	5.200	1,5
India	4.424	5.690	1,3	4.570	4.340	0,9	4.772	5.180	1,1	5.608	5.930	1,1
Iran	83	170	2,0	105	200	1,9	100	210	2,1	130	280	2,2
Pakistan	1.264	1.950	1,5	1.097	1.760	1,6	1.158	2.250	1,9	1.191	2.640	2,2
Siria	19	50	2,9	24	90	2,5	28	140	5,0	95	350	3,7
Turchia	206	470	2,3	297	580	2,0	305	1.040	3,4	448	1.220	2,7
AFRICA	2.200	4.800	2,2	2.800	6.600	2,4	3.100	6.600	2,1	33.200	7.000	2,2
Congo belga (b)	300	390	1,3	318	410	1,3	311	520	1,7	335	490	1,5
Egitto	527	2.860	5,4	606	4.000	6,6	711	3.870	5,4	829	3.820	4,6
Mozambico	234	210	0,9	257	270	1,1	261	180	0,7	278	260	0,9
Nigeria	90	90	1,0	186	130	0,7	205	150	0,6	210	180	0,9
Sudan anglo-egiziano	147	470	3,2	163	560	3,4	174	600	3,5	218	980	4,5
Tangania	56	70	1,3	56	80	1,5	75	70	0,9	77	70	0,9
Uganda	419	290	0,7	628	710	1,1	659	620	0,9	603	630	1,0
AMERICA	11.630	31.200	2,7	12.190	38.800	3,2	14.200	42.500	3,0	10.730	29.600	2,8
Messico	333	960	2,9	405	1.200	3,0	549	2.800	3,8	759	2.510	3,3
Stati Uniti	8.607	25.710	3,0	9.276	32.260	3,5	11.019	34.970	3,2	7.224	21.710	3,0
Argentina	420	890	2,1	517	990	1,9	488	1.420	2,9	498	870	1,7
Brasile	1.943	2.630	1,4	1.650	3.320	2,0	1.821	2.930	1,6	1.902	3.360	1,8
Paraguay	27	70	2,5	51	110	2,1	65	140	2,2	56	110	2,0
Perù	130	670	5,1	150	670	4,5	120	730	6,1	155	740	4,8
OCEANIA
CANAPA (tiglio)												
EUROPA (a)	220	1.450	6,8	250	2.000	8,0	290	1.100	7,2	240	1.700	7,0
Francia	7	57	8,6	5	61	11,4	5	48	8,9	3	41	12,3
Germania Rep. Federale	1	7	5,7	2	14	6,8	1	6	6,0	1	6	7,1
ITALIA	60	667	11,1	64	829	13,0	64	711	11,1	56	673	11,9
Jugoslavia	47	350	7,4	76	600	7,8	108	700	6,7	71	300	3,8
Polonia	9	26	2,9	10	42	4,0	13	56	4,2	19	90	4,7
Romania	50	135	2,7	56	270	4,8
Svezia	2	10	5,1	2	14	7,5	2	11	6,1	1	11	7,4
Ungheria	13	59	4,7	16	86	5,5	28
ASIA (a)	60	350	5,8	70	300	4,7	70	400	5,1	50	300	5,8
Giappone	3	15	5,0	3	15	5,0	4	15	3,8	3	15	5,0
Siria	5	26	5,3	5	29	6,2	5	25	5,0
Turchia	10	100	10,0	15	101	6,9	13	114	8,7	12	77	6,2
AMERICA	8	76	9,5	6	61	10,2	5	62	12,4	3	40	13,3
Stati Uniti	2	21	10,6	1	11	11,0	2	22	22,0	—	—	—
Cile	5	53	10,5	5	50	10,0	3	34	10,8	3	37	10,5

(a) Esclusa l'U. R. S. S. — (b) Compresa Ruanda-Urundi.

Tav. 294 — Produzione di alcune coltivazioni

A — LEGUMINOSE DA GRANELLA

Migliaia di quintali

PAESI	1947	1948	1949	1950	PAESI	1947	1948	1949	1950
FAGIUOLO SECCO					PISELLO SECCO				
EUROPA	6.900	10.100	9.400	8.400	EUROPA (a)	5.700	6.700	7.300	6.700
Francia	610	1.070	420	950	Bulgaria	60	100	160	190
Grecia	320	250	350	290	Cecoslovacchia	70	140	130	130
ITALIA	1.362	1.602	1.273	1.236	Danimarca (b)	120	280	270	250
Jugoslavia	1.250	1.580	630	Finlandia	130	150	130	110
Paesi Bassi	70	60	110	150	Francia	520	410	400	370
Portogallo	490	470	280	580	Germania: Rep. Democratica	620	780
Romania	830	2.250	2.270	1.680	Rep. Federale	420	620	600	360
Spagna	780	730	670	640	ITALIA	125	116	108	127
Ungheria	420	700	500	Paesi Bassi	430	320	670	730
ASIA (a)	27.600	16.700	13.900	16.200	Polonia (b)	720	950	990	1.130
Birmania	450	450	450	1.040	Regno Unito	1.400	1.380	1.710	1.430
Cina: 22 provincie	24.720	12.930	9.980	10.900	Romania	140	450	410	320
Giappone	450	620	600	1.000	Spagna	200	170	160	190
Turchia	700	870	790	870	Svezia	250	350	320	(c) 180
AFRICA (b)	7.900	7.300	8.100	8.400	Ungheria	140	260	320	230
Africa Occidentale francese	250	550	840	1.250	ASIA (a)	30.100	30.200	28.600
Angola	600	600	600	540	Cina: 22 provincie	29.570	29.920	28.430
Etiopia	2.500	2.500	2.500	2.500	Giappone	60	70	50	120
Ruanda-Urundi	1.600	1.700	2.050	1.970	Libano	20	20	30
Sud Africa (Unione del)	240	(b) 300	(b) 290	320	Turchia	10	10	10	10
AMERICA	24.500	29.000	29.800	27.800	AFRICA	2.800	2.200	2.600	2.500
Canada	390	450	480	370	Algeria	20	40	50	40
Cuba	360	380	400	430	Congo belga (b)	1.200	500	410	400
Messico	1.990	2.100	2.310	2.100	Marocco francese	370	410	410	310
Stati Uniti	7.810	9.450	9.700	7.640	Ruanda-Urundi	640	680	980	800
Argentina	340	320	340	340	AMERICA	4.600	3.300	3.000	2.900
Brasile	10.460	11.390	12.570	12.790	Canada	490	400	250	220
Cile	730	690	630	640	Stati Uniti	2.950	1.620	1.480	1.450
Colombia	450	600	560	610	Argentina	170	220	260	260
Perù	160	360	380	300	Cile	150	150	160	140
Venezuela	370	1.300	800	Perù	50	190	200	180
OCEANIA (c)	10	20	10	Perù	50	190	200	180
FAVA D A SEME					OCEANIA	400	400	400
EUROPA (a)	5.800	6.600	6.400	8.600	Australia (d)	50	40	40	50
Belgio	80	60	100	100	Nuova Zelanda	310	330	340
Francia	350	420	420	530	CECE				
Germania: Rep. Federale	380	430	460	420	EUROPA (a)	2.000	1.840	2.200	2.200
Grecia	160	190	190	180	Bulgaria	50	100	90	80
ITALIA	2.939	3.343	4.612	4.865	Grecia	140	140	180	150
Paesi Bassi	100	80	120	120	ITALIA	483	522	488	549
Portogallo	360	320	340	360	Portogallo	120	140	150	130
Regno Unito	590	940	1.080	1.280	Spagna	1.200	930	1.250	1.300
Spagna	630	640	910	600	ASIA (a)	44.100	51.200	55.800	48.300
ASIA (a)	31.600	32.300	28.300	31.000	India	36.570	43.790	46.530	39.720
Cina: 22 provincie	30.780	31.140	27.440	Libano	20	20	10	10
Giappone	190	180	190	270	Pakistan	6.380	6.030	8.130	7.230
Siria	280	350	190	200	Siria	120	120	180	160
Turchia	230	420	350	380	Turchia	680	860	610	850
AFRICA	3.100	3.600	4.300	3.000	AFRICA	500	800	900	800
Algeria	60	140	250	150	Algeria	60	90	90	100
Egitto	2.610	2.870	3.210	1.980	Egitto	80	110	130	110
Madagascar	100	150	60	90	Eritrea	70	40	50
Marocco francese	180	190	260	190	Marocco francese	150	300	280	330
Tunisia	100	140	350	480	Marocco spagnolo	30	70	20
AMERICA	760	1.200	1.300	1.200	Tunisia	40	90	70	50
Messico	190	190	190	190	AMERICA	1.300	1.200	900	1.000
Bolivia	90	90	60	60	Messico	1.100	970	840	840
Brasile	380	380	370	390	Stati Uniti	10	10	30
Perù	70	450	560	450	Argentina	80	60	30	30
OCEANIA	20	20	10	Cile	70	70	30	40
					Perù	10	30	40	30

(a) Esclusa l'U. R. S.S. — (b) Compresa una piccola percentuale di altri legumi secchi. — (c) Solo Australia. — (d) Solo per l'alimentazione umana.

Segue: TAV. 294 — Produzione di alcune coltivazioni

B — LENTICCHIA, ARACHIDE, COLZA E COTONE

Migliaia di quintali

PAESI	1947	1948	1949	1950	PAESI	1947	1948	1949	1950
LENTICCHIA					COLZA				
EUROPA (a)	900	800	700	700	EUROPA (a)	2.000	3.800	7.100	6.900
Bulgaria	40	80	70	Francia	380	1.100	1.430	1.270
Francia	120	170	80	70	Germania:				
Grecia	50	60	60	70	Rep. Democratica	170	380	1.170
ITALIA	116	123	109	141	Rep. Federale	420	540	1.400	810
Romania	90	70	ITALIA	102	119	57	58
Spagna	340	240	180	180	Paesi Bassi	10	270	590	450
ASIA (a)	800	1.100	1.200	1.000	Svezia (c)	140	530	1.140	1.720
Giordania	20	80	80	80	ASIA (a)	43.000	42.000	42.000
Siria	390	390	550	270	Cina: 22 provincie	31.920	30.800	30.600
Turchia	280	400	350	430	Giappone	140	270	390	1.180
AFRICA	800	900	900	1.000	India (d)	8.190	7.470	8.060	8.390
Algeria	60	120	160	180	Pakistan (d)	2.510	2.690	2.400	2.820
Egitto	460	490	470	510	AMERICA	400	550	280	100
Etiopia	250	250	220	Canada	100	290	80	—
AMERICA	Messico	60	60	60	60
Messico	20	20	20	20	Argentina	200	150	30
Argentina	120	130	260	270					
Cile	190	140	130	140					
ARACHIDE					COTONE (seme)				
EUROPA (a)	190	190	210	250	EUROPA (a)	570	660	800	1.050
ITALIA	72	65	62	73	Grecia	230	240	310	500
Spagna	110	110	120	ITALIA	52	40	29	68
ASIA (a)	65.900	65.100	69.900	71.300	Jugoslavia	20	40	100	100
Birmania	1.550	1.240	1.210	1.470	ASIA (a)	27.600	22.300	23.900	30.500
Cina:					Birmania	140	140	130	150
22 provincie	26.460	30.040	29.250	Cina	10.400	10.200	8.200	12.000
Formosa	530	550	600	India	11.380	6.280	7.690	10.400
India	34.660	29.470	34.330	33.840	Iran	280	300	310	350
Indonesia	3.160	3.640	4.160	Pakistan	3.900	3.510	4.420	3.910
Thailandia	80	80	300	550	Siria	110	120	280	730
AFRICA	21.300	21.800	19.500	18.600	Turchia	940	1.140	1.850	1.920
Africa occidentale francese	7.480	8.360	8.500	7.040	AFRICA	8.800	12.000	12.500	12.800
Camerun francese	700	900	900	1.000	Africa equatoriale francese	460	540	500	440
Congo belga	2.230	1.120	1.460	1.620	Congo belga (e)	780	840	970	940
Gambia	720	630	630	660	Egitto	5.100	7.040	6.970	7.010
Guinea portoghese	390	390	440	380	Mozambico	420	520	390	440
Nigeria (b)	5.600	6.500	3.840	3.220	Nigeria	170	240	300	310
Sud Africa (Unione del)	760	620	860	800	Sudan anglo-egiziano	890	930	1.170	1.750
Sudan anglo-egiziano	100	200	250	180	Uganda	580	1.340	1.420	1.200
Uganda	1.500	1.580	1.290	AMERICA	52.600	66.400	75.900	53.700
AMERICA	13.400	13.800	11.400	12.300	Messico	1.560	1.990	3.460	4.180
Cuba	230	170	200	50	Stati Uniti	42.460	53.930	59.500	37.240
Messico	330	350	380	640	Argentina	1.700	2.440	3.080	2.000
Stati Uniti	9.900	10.610	8.510	9.170	Brasile	5.300	6.290	7.800	8.310
Argentina	1.200	850	610	910	Colombia	120	120	180	160
Brasile	1.390	1.390	1.360	1.320	Paraguay	130	220	280	200
Uruguay	100	110	40	50	Perù	1.070	1.130	1.190	1.240
OCEANIA	160	100	90	60	OCEANIA	10	10	—	10
Australia	160	100	80	60	Australia	10	10	—	10

(a) Esclusa l'U. R. S. S. — (b) Compreso il Camerun britannico. — (c) Semi consegnati agli oleifici. — (d) Compresa la senape. — (e) Compresa la Ruanda-Urundi.

Segue : Tav. 294 — Produzione di alcune coltivazioni

C — GIRASOLE, LINO, SESAMO E SOIA

Migliaia di quintali

PAESI	1947	1948	1949	1950	PAESI	1947	1948	1949	1950
GIRASOLE					SESAMO				
EUROPA (a)	7.100	7.600	EUROPA (a)	120	90	110	140
Francia	60	70	90	80	Grecia	96	75	88	105
ITALIA	112	73	68	39	ITALIA	7	4	5	5
Jugoslavia	1.460	1.210	1.300	690	ASIA (a)	13.100	14.800	14.200	15.600
ASIA (a)	700	900	930	700	Birmania	442	328	234	406
Turchia	700	900	930	660	Cina: 22 provincie	7.757	9.835	8.300
AFRICA	450	400	500	700	India	3.566	3.404	4.379	4.277
Marocco francese	30	40	50	100	Irak	132	66	94	101
Sud Africa (Unione del)	370	250	310	510	Iran	70	60	100	95
AMERICA	10.100	12.190	8.410	12.080	Pakistan	345	295	254	345
Canada	90	100	120	50	Turchia	320	386	348	299
Stati Uniti	10	90	60	30	AFRICA	1.600	2.700	2.000	2.900
Argentina	9.300	10.880	7.120	10.210	Egitto	142	141	115	90
Cile	320	500	690	680	Etiopia	300	300	260
Uruguay	370	580	420	1.110	Nigeria	81	142	146	91
OCEANIA	20	20	20	10	Sudan anglo-egiziano	351	1.412	791	1.683
Australia	20	20	20	10	Uganda	93	305	325
LINO (seme)					AMERICA	1.100	1.100	1.100	1.200
EUROPA (a)	1.600	2.500	2.700	2.400	Messico	842	728	700	900
Belgio	120	150	160	130	Colombia	36	60	92	77
Danimarca	140	230	140	140	Nicaragua	87	129	77	85
Francia	90	100	130	140	SOIA				
ITALIA	117	122	117	118	EUROPA (a)	240	240
Paesi Bassi	100	150	130	130	ITALIA	41	29	14	8
Polonia	230	490	630	610	Jugoslavia	30	100	40
Regno Unito	150	360	230	150	ASIA (a)	93.500	97.100	75.600
Svezia (b)	170	250	500	400	Cina :				
ASIA (a)	5.100	5.400	5.200	4.700	22 provincie	54.790	57.380	48.800
India	4.380	4.300	4.180	3.910	Manciuria	32.400	32.000	18.000
Pakistan	130	120	130	100	Corea meridionale	1.250	1.340	1.900
Turchia	190	460	520	280	Giappone	1.810	2.200	2.180	3.300
AFRICA	260	1.200	1.500	900	Indonesia	2.680	2.730	2.660
Algeria	100	250	170	40	AFRICA	100	130	150
Marocco francese	120	320	610	160	Etiopia	60	60
Tunisia	—	50	220	60	Uganda	10	20	30	20
AMERICA	24.300	24.700	20.100	18.300	AMERICA	50.480	61.500	63.830	82.750
Canada	3.110	4.500	580	1.150	Canada	300	500	710	900
Messico	300	490	500	360	Stati Uniti	49.960	60.690	62.840	81.450
Stati Uniti	10.300	13.850	11.160	10.220	Brasile (c)	180	300	230	350
Argentina	9.420	4.330	6.760	5.320					
Brasile	180	200	230	330					
Uruguay	980	1.170	750	900					
OCEANIA	40	100	100	200					
Australia	—	30	60	80					
Nuova Zelanda	40	40	40	80					

(a) Esclusa l'U. R. S. S. — (b) Semi consegnati agli oleifici. — (c) Produzione del Rio Grande del Sud.

Segue: TAV. 294 — Produzione di alcune coltivazioni

D — COPRA, LUPPOLO, TÈ, CAFFÈ E CACAO

Migliaia di quintali

PAESI	1947	1948	1949	1950	PAESI	1947	1948	1949	1950
COPRA					CAFFÈ				
ASIA (a)	19.000	18.300	18.700	ASIA (a)	1.120	550	710	970
Borneo settentrionale.	102	222	232	India	175	156	227	224
Ceylon	2.244	2.147	1.933	Indonesia	240	308	585
Filippine	8.828	6.981	7.801	AFRICA	3.320	2.680	2.480	2.800
Indocina (b)	160	143	155	Africa occidentale franc.	485	418	360	472
Indonesia	4.320	5.020	4.480	Angola	440	(c) 534	366	507
Malesia	1.091	1.249	1.518	Congo belga	228	192	204	207
AFRICA	800	1.000	1.200	Etiopia	1.150	365	312
Mozambico	265	471	468	Madagascar	300	250	292	307
Tanganica	84	168	274	Uganda	209	387	378	356
Zanzibar	70	180	207	AMERICA	17.140	18.290	18.710	18.100
AMERICA	900	1.000	1.000	Costarica	183	184	233	193
Messico	314	322	320	Cuba	354	313	345	328
Brasile	242	241	246	Dominicana	214	220	280	196
Colombia	260	280	300	Guatemala	634	709	630	570
OCEANIA	1.900	2.100	2.200	Haiti	350	350	400	360
Figi	352	332	295	Honduras	129	180	161	169
Nuova Guinea	370	463	(c) 619	Messico	554	532	590	660
Nuove Ebridi	215	225	Portorico	108	100	102	90
Oceania francese	288	270	220	Brasile	9.475	10.370	10.680	10.786
Samoa occidentale (c)	144	167	141	Colombia	3.680	3.683	3.444	3.060
LUPPOLO					Ecuador	177	187	212	252
EUROPA (a)	270	270	270	320	Venezuela	311	420	516	353
Cecoslovacchia	47	49	44	45	OCEANIA	50	40	40	40
Francia	9	14	13	18	Hawaii	32	32	27	15
Germania:					CACAO				
Rep. Federale	46	40	60	60	ASIA (a)	30	40	40	40
Regno Unito	142	142	132	183	Ceylon	19	24	24	25
AFRICA	1	1	1	1	AFRICA	4.150	5.090	4.870	5.160
Sud Africa (Unione del)	1	1	1	1	Africa occidentale franc.	303	506	554	550
AMERICA	238	240	240	280	Camerun francese	451	359	431	457
Canada	11	10	9	11	Costa d'Oro	1.906	2.557	(d) 2.504	2.459
Stati Uniti	227	229	230	265	Nigeria	950	1.016	960	1.067
OCEANIA	17	20	20	20	Togo britannico	203	269	(d)	203
Australia	13	12	12	14	AMERICA	2.290	2.530	2.830	2.520
TÈ					Costarica	54	63	43	50
ASIA (a)	4.480	4.850	5.160	5.500	Cuba	32	34	32	32
Ceylon	1.343	1.369	1.404	1.434	Dominicana	330	300	330	270
Cina: 22 provincie	117	127	90	100	Messico	70	65	67	86
Giappone	220	260	330	430	Panama	30	30	29	24
India	2.461	2.612	2.654	2.746	Brasile	1.191	1.285	1.615	1.286
Indonesia	28	129	273	353	Colombia	83	112	135	143
Pakistan	188	193	210	238	Ecuador	159	202	225	279
AFRICA	170	160	170	200	Venezuela	181	238	150	156
Chenia	61	49	54	67	OCEANIA	40	40	30	40
Niassa	60	65	57	70	Samoa occidentale	23	29	23	26
Uganda	18	16	15	19					
AMERICA	10	10	10	12					
Brasile	7	7	7	9					
Perù	1	2	2	3					

(a) Esclusa l'U. R. S. S. - (b) Produzione del Viet-Nam meridionale. - (c) Quantità esportata. - (d) Si presume che i dati del Togo siano compresi in quelli della Costa d'oro.

Segue : Tav. 294 — Produzione di alcune coltivazioni
E — AGRUMI, OLIVE E BANANE
Migliaia di quintali

PAESI	1947	1948	1949	1950	PAESI	1947	1948	1949	1950
ARANCE E MANDARINI					OLIVE				
EUROPA (a)	12.800	14.100	12.500	17.700	EUROPA (a)	55.000	18.000	49.000	24.000
Grecia	540	710	860	890	Francia	410	130	320	210
ITALIA	4.167	4.707	3.913	6.500	Grecia	560	2.300	11.120	1.880
Spagna	7.540	8.340	6.850	9.700	ITALIA	15.849	6.773	11.496	10.116
					Spagna	25.560	7.330	19.240
ASIA (a)	13.500	13.100	12.200	14.600	ASIA (a)	4.700	3.800	4.600	3.400
Cina: Formosa	290	280	290	290	Cipro	60	70	210	100
Cipro	150	180	190	260	Libano	500	450	350
Giappone	1.630	3.960	3.180	4.370	Siria	160	910	1.200	260
Iran	(b) 550	400	400	450	Turchia	2.910	2.110	2.410	2.650
Israele	(c) 1.930	(c) 1.880	(b) 3.100	AFRICA	3.700	5.000	9.500	5.500
Libano	400	410	350	390	Algeria (g)	1.310	1.160	1.250	1.090
Turchia	420	480	570	390	Marocco francese	780	500	780	630
AFRICA	6.400	7.700	7.800	8.200	AMERICA	600	800	700	800
Algeria	1.150	1.840	1.960	2.340	Stati Uniti	360	530	320	380
Egitto	2.240	2.430	1.920	1.850	Argentina	160	190	260	350
Marocco francese	680	1.060	1.320	1.360	OCEANIA	—	10	30
Sud Africa (Unione del)	1.830	1.830	1.960	2.040	Australia	—	10	30
AMERICA	67.700	68.100	70.300	74.900	BANANE				
Cuba	380	400	400	470	EUROPA (a)	2.280	2.320
Dominicana	140	150	170	Spagna	2.280	2.320
Giamaica	530	530	530	ASIA (a)	6.000	6.000	8.000	9.000
Messico (c)	3.450	4.000	4.110	3.490	Cina: Formosa	1.100	1.280
Portorico	(c) 230	220	320	320	Filippine	3.460	5.520	5.750
Stati Uniti	44.000	40.280	41.750	46.900	Libano	120	140	160
Argentina	3.560	3.920	3.660	3.810	AFRICA	19.000	24.000
Brasile (c)	10.620	12.260	12.460	12.520	Africa occ. francese	900	640	790	760
Paraguay	2.060	2.320	1.840	1.300	Camerun francese	630	310	350	450
Perù	980	2.480	3.010	3.080	Nigeria (h)	—	520	660	580
OCEANIA	1.200	Somalia	80	150	300	340
Australia	1.230	1.320	1.180	1.430	Sudan anglo-egiziano	—	250	400
LIMONI E ALTRI AGRUMI					AMERICA	58.000	54.000	54.000	58.000
EUROPA (a)	3.880	3.800	3.460	4.200	Costarica	1.400	1.900	2.240	2.220
Grecia	230	300	310	300	Giamaica	1.470	1.500
ITALIA	3.187	3.040	2.762	3.439	Guadalupa	720	720	720
Spagna	460	430	(d) 300	(d) 430	Honduras (h)	8.500	4.230	3.710	3.510
ASIA (a)	600	600	500	400	Martinica	250	450	550	850
Libano	250	260	200	130	Messico	2.980	3.000	3.080	2.570
Turchia	60	130	90	70	Panama	1.060	1.300	1.330	1.150
AFRICA	700	900	900	1.000	Brasile	25.490	27.260	28.540	31.690
Algeria	150	200	240	320	Colombia	2.560	2.290	3.800	3.730
Egitto	270	330	300	300	Ecuador	1.740	1.990
Marocco francese	(e) 110	240	(e) 150	(e) 210	OCEANIA	1.700	1.900	2.000	2.000
Tunisia	70	70	90	70	Australia	750	790	860	740
AMERICA	7.200	6.500	7.000	7.800	Samoa americana	190	190	200
Messico	610	640	(f) 650	(f) 520					
Stati Uniti	4.670	3.660	4.160	5.000					
Argentina (d)	460	490	490	520					
Cile (d)	400	400	400	400					
Perù	140	520	550	550					
Uruguay	110	110					
OCEANIA	200	200	200	200					
Australia	180	160	160	180					

(a) Esclusa l'U. R. S. S. — (b) Agrumi in complesso. — (c) Solo arance. — (d) Solo limoni. — (e) Escluse le limette. — (f) Solo limette. — (g) Produzione di piantagioni con oltre 50 piante per ettaro (metà circa della produzione totale). — (h) Quantità esportata.

Segue : TAV. 294 — Produzione di alcune coltivazioni

F — OLIO D'OLIVA, VINO E ZUCCHERO

Migliaia di quintali

P A E S I	1947	1948	1949	1950	P A E S I	1947	1948	1949	1950
OLIO DI OLIVA					<i>segue</i> : VINO				
EUROPA (a)	10.560	3.400	10.410	4.860	OCEANIA	1.550	1.580	1.590	1.290
Francia	70	20	90	50	Australia	1.530	1.550	1.560	1.260
Grecia	1.450	520	2.490	420	ZUCCHERO				
ITALIA	2.644	1.052	2.893	1.798	EUROPA (a)	45.170	67.810	67.960	91.040
Jugoslavia	40	20	70	40	Belgio	1.370	2.610	3.430	4.450
Portogallo	920	290	980	400	Cecoslovacchia	3.510	6.350	6.270	8.800
Spagna	5.403	1.490	3.880	1.940	Danimarca	2.250	2.640	3.220	3.600
ASIA (a)	6.900	700	700	600	Francia	6.640	9.600	8.810	14.330
Cipro	10	10	40	20	Germania :				
Libano (b)	90	120	100	20	Rep. Democratica	4.170	6.800	5.550	8.330
Siria	160	140	100	40	Rep. Federale	3.630	6.180	6.140	10.170
Turchia	580	370	430	520	ITALIA	2.421	2.834	4.543	5.483
AFRICA	500	600	1.700	700	Polonia	5.500	6.940	8.280	10.610
Algeria	160	130	270	130	Regno Unito	4.680	6.320	5.230	7.680
Marocco francese	120	80	120	100	Svezia	2.430	2.910	2.900	3.050
Tunisia	110	330	1.180	460	Ungheria	1.550	2.430	2.650	2.550
AMERICA	30	30	50	50	ASIA (a)	57.100	58.700	59.900	63.700
Stati Uniti	10	10	20	10	Cina :				
Argentina	10	20	20	30	22 provincie	3.900	3.900	3.900	3.900
VINO					Formosa	2.680	6.310	5.540	3.630
EUROPA (a)	125.000	127.000	121.000	145.000	Filippine	3.610	6.620	6.210	8.480
Francia	44.170	47.440	42.930	65.130	Giava e Madura (d)	80	450	2.240	2.770
Germania :					India	37.850	31.760	32.210	35.630
Rep. Federale	1.050	2.180	1.360	3.240	Pakistan (f)	5.440	6.630	6.780	5.700
Grecia (c)	3.550	3.800	4.500	4.280	Turchia	1.180	1.310	1.500	1.530
ITALIA	36.367	40.279	40.882	40.881	AFRICA	14.200	14.200	14.600	16.300
Portogallo	10.090	8.180	8.730	7.350	Angola	410	380	510	520
Spagna	20.960	14.180	9.360	13.500	Egitto	2.220	1.910	1.750	1.950
Ungheria	2.360	2.700	3.700	3.400	Maurizio (Isola)	3.490	3.920	4.160	4.570
ASIA (a)	500	500	500	500	Mozambico	810	740	870	820
Cipro	110	130	140	140	Riunione	890	780	1.080	1.060
Turchia	140	120	150	200	Sud Africa (Unione del)	5.330	5.510	5.090	6.220
AFRICA	11.500	16.300	18.400	18.500	Uganda (d)	580	510	580	580
Algeria	8.300	12.650	14.470	14.300	AMERICA	146.030	141.440	148.640	166.870
Sud Africa (Unione del)	2.300	2.500	2.550	2.650	Antille britanniche	4.480	6.300	6.730	6.860
Tunisia (d)	470	730	880	780	Cuba	60.570	52.280	55.580	57.590
AMERICA	35.000	27.700	29.600	33.300	Dominicana	4.220	4.760	4.750	5.320
Stati Uniti (e)	19.620	16.120	11.340	16.190	Messico	6.120	6.450	5.920	7.100
Argentina	10.340	6.800	12.500	11.000	Portorico	10.050	11.580	11.780	11.230
Brasile	1.000	900	750	1.250	Stati Uniti	20.060	16.760	18.970	23.340
Cile	2.610	2.370	3.600	3.500	Argentina	6.060	5.650	5.490	6.130
					Brasile	15.820	17.510	17.320	17.300
					Colombia	830	1.090	1.380	1.460
					Perù	4.120	4.720	4.700	4.270
					OCEANIA	15.510	19.700	19.500	19.500
					Australia	6.160	9.580	9.520	9.440
					Hawaii	7.910	8.670	8.720	9.120

(a) Esclusa l'U.R.S.S. — (b) Non compreso l'olio estratto dalle sanse. — (c) Non comprese le varietà speciali. — (d) Produzione delle grandi aziende. — (e) Escluso il vermat ma compreso il vino per la distillazione e quello prodotto con altre frutta. — (f) Non compreso lo zucchero di palma.

Tav. 295 — Principali produzioni zootecniche

A — CARNE

Migliaia di quintali

PAESI	BOVINA				SUINA				OVINA E CAPRINA			
	1947	1948	1949	1950	1947	1948	1949	1950	1947	1948	1949	1950
EUROPA												
Austria (a)	670	670	560	790	550	580	810	1.140	10	20	30	30
Belgio	1.010	1.030	1.220	1.300	480	820	1.360	1.710	30	20	20	30
Cecoslovacchia	2.440	1.180	1.040	1.720	1.390	1.850	40	20	10
Danimarca (a) (b)	2.010	1.160	1.310	1.680	2.110	1.790	2.760	3.550	40	30	20	20
Finlandia	380	380	390	410	460	550	610	670	60	70	70	80
Francia	8.250	8.400	9.650	10.110	5.000	6.000	7.700	7.900	550	600	700	100
Germania:												
Rep. Democratica	1.300	2.460	430
Rep. Federale	4.740	3.970	4.390	5.400	3.480	4.120	6.200	8.300	80	240	380	340
Grecia	100	80	80	80	130	160	160	180	460	390	340	400
Irlanda	820	700	580	600	500	480	680	700	200	170	140	160
Islanda	10	20	20	20	—	—	—	—	80	70	70	60
ITALIA	1.689	2.280	2.615	2.888	1.078	1.519	1.972	1.568	386	469	476	500
Lussemburgo	50	50	50	60	70	90	110	110	—	—	—	—
Norvegia	420	310	100	430	250	230	350	450	150	140	150	140
Paesi Bassi	(c) 1.180	(c) 770	(c) 860	(c) 1.390	910	780	1.260	1.830	30	30	70	100
Regno Unito	5.170	5.050	5.370	6.440	1.260	1.570	2.730	3.360	1.190	1.250	1.420	1.490
Svezia	1.310	1.000	1.070	1.160	1.270	1.390	1.670	1.680	40	30	30	20
Svizzera (c)	790	650	820	850	500	680	800	910	40	40	30	30
ASIA												
Ceylon	200	160	160	160	—	—	—	—	10	10	10	10
Giappone	420	410	440	790	50	120	340	570	—	—	—	—
Indonesia	1.570	1.580	130	150	470	580
Malesia	50	50	50	60	190	210	180	190	—	—	—	—
Turchia	300	300	340	360	—	—	—	—	470	450	460	520
AFRICA												
Africa del Sud-Ovest (b)	(d) 520	(d) 550	(d) 350	(d) 360	30	50	30	30	340	400
Algeria	340	360	270	10	10	10	—	—	10
Africa occidentale francese	150	100	100	120	50	90	120	110	140	130	160	170
Congo belga	80	90	90	20	20	20	10	10	10
Egitto	990	(e) 1.100	10	(e) 10	290	(e) 260
Etiopia	1.400	1.600	—	—	—	1.500	1.100
Madagascar	710	710	510	470	90	120	90	70	10	1	—	—
Marocco francese	170	200	70	70	100	110
Rhodesia meridionale	390	330	350	380	40	20	30	30	10	10	10	10
Rhodesia settentrionale	100	100	100	10	10	—	—	—
Sud Africa (Unione del)	2.980	2.740	2.850	2.990	340	420	520	520	940	800	680	700
Tangania	240	250	10	10	30	40
AMERICA												
Canada	4.940	4.690	4.500	4.160	4.410	4.270	4.130	4.370	310	220	200	160
Cuba	800	710	780	60	—	—	—	—	60	60
Guatemala	320	270	300	—	—	—	100	60	70
Stati Uniti	54.550	47.590	48.850	48.800	48.090	46.290	46.870	48.760	3.640	3.400	2.750	2.720
Argentina	11.650	10.300	10.280	9.900	870	1.090	1.390	1.250	2.020	1.340	1.100	690
Brasile	8.000	9.100	9.550	(e) 2.210	(e) 2.250	(e) 2.330	320	300	300
Cile	1.320	1.270	1.350	230	250	250	390	440	420
Uruguay	1.940	2.280	3.020	3.140	150	160	140	840	690	700	690
Venezuela	600	590	630	700	120	140	170	170	10	10	10	10
OCEANIA												
Australia	5.190	5.850	6.030	6.320	920	940	950	860	2.970	2.920	3.740	3.030
Hawaii (e)	70	80	70	70	30	4	3	—	—	—	—
Nuova Zelanda	1.910	1.890	1.800	1.880	350	380	400	400	3.200	3.090	3.230	3.370

(a) Compresa le frattaglie commestibili. — (b) Compresa la valutazione della carne del bestiame esportato vivo. — (c) Compresa la valutazione della carne del bestiame importato vivo. — (d) Esclusa la carne dei vitelli. — (e) Compreso il grasso.

Segre : TAV. 295 — Principali produzioni zootecniche

B — LATTE, BURRO, FORMAGGIO, LANA

Migliaia di quintali

P A E S I					P A E S I									
1947	1948	1949	1950	1947	1948	1949	1950	1947	1948	1949	1950			
LATTE DI VACCA														
EUROPA					AFRICA									
Austria	12.500	15.530	17.480	18.900	Algeria (b)	2.500	2.500					
Belgio	24.000	26.000	30.600	32.300	Africa del Sud-Ovest	780	1.480	1.550					
Danimarca	41.060	40.580	48.830	54.030	Congo belga	110	120	130	120					
Francia	103.000	111.500	132.500	150.000	Etiopia	13.500	18.000	18.000					
Germania:					Sud Africa (Unione del)	16.190	17.100	16.520	18.150					
Rep. Democratica	22.220	20.250	23.580	AMERICA									
Rep. Federale	87.140	93.240	118.000	139.500	Canada	78.200	75.890	76.150	74.560					
Irlanda	20.180	21.010	23.020	24.070	Cuba	4.990	4.990	5.100					
ITALIA	49.303	52.570	Portorico	1.050	1.340	1.370					
Norvegia	13.190	13.930	15.250	16.100	Salvador	1.020	1.070					
Paesi Bassi	36.560	44.830	54.640	57.710	Stati Uniti	552.890	536.840	553.700	559.640					
Regno Unito	83.480	91.740	97.820	105.220	Cile	5.980	5.750	7.760	5.730					
Svezia	44.890	43.810	46.470	48.960	Perù	3.000	3.150	3.320	3.150					
Svizzera (a)	20.600	22.850	24.410	25.730	Uruguay	3.950	4.460					
ASIA					OCEANIA									
Giappone	1.550	1.830	2.770	3.650	Australia	49.750	55.310	56.840	58.750					
Iran	6.580	15.000	15.000	Nuova Zelanda	41.740	42.720	46.090	47.400					
Pakistan	24.770	24.760	24.760	BURRO									
Turchia	13.350	13.860	9.180	13.820	EUROPA					AFRICA (d)				
					Belgio	250	230	660	720	Eritrea	60	60	60
					Danimarca	1.250	1.200	1.560	1.790	Sud Africa (Unione del) (d)	220	270	260	320
					Francia	1.430	1.600	1.830	2.500	AMERICA				
					Germania:					Canada	1.590	1.590	1.520	1.410
					Rep. Democratica	550	640	Stati Uniti	7.460	6.840	7.670	7.560
					Rep. Federale	1.800	1.880	2.460	2.710	Argentina (d)	510	420	390	450
					Irlanda	480	500	550	560	OCEANIA				
					ITALIA	450	474	531	579	Australia	1.430	1.660	1.680	1.760
					Paesi Bassi	530	710	840	930	Nuova Zelanda	1.510	1.570	1.720	1.750
					Svezia	1.010	950	1.010	1.110	FORMAGGIO				
					ASIA					AFRICA				
					Iran (c)	410	400	400	Sud Africa (Unione del)	80	90	80	90
					EUROPA					AMERICA				
					Danimarca	460	570	640	610	Canada	570	430	550	620
					Francia	1.550	1.800	2.400	2.500	Stati Uniti (e)	5.340	4.960	5.440	5.410
					Germania: Rep. Federale	790	930	1.490	1.370	Argentina (d)	830	890	990	970
					ITALIA	1.969	2.215	2.519	2.782	Brasile	190	210	240
					Norvegia	100	140	210	250	OCEANIA				
					Paesi Bassi	650	980	1.300	1.270	Australia	430	420	440	460
					Regno Unito	170	270	360	570	Nuova Zelanda	930	880	1.010	1.070
					Svezia	480	520	660	520	LANA				
					Svizzera	410	500	540	560	AFRICA				
					ASIA					AMERICA				
					Iran	150	150	Marocco francese	110	70	50	70
					EUROPA					AFRICA				
					Francia	150	50	50	50	Sud Africa (Unione del)	980	460	460	470
					Germania:					AMERICA				
					Rep. Democratica	100	30	20	30	Canada	60	30	20	20
					Rep. Federale	50	60	40	Stati Uniti	1.490	600	540	540
					Grecia	80	40	40	40	Argentina	2.250	990	980	990
					Irlanda	60	40	40	40	Brasile	180	130	140	140
					ITALIA	160	160	Cile	150	110	120	120
					Jugoslavia	140	100	110	100	Uruguay	680	400	460	470
					Portogallo	70	50	50	60	OCEANIA				
					Regno Unito	340	240	260	270	Australia	4.410	2.620	2.820	2.770
					Spagna	340	240	220	270	Nuova Zelanda	1.640	1.110	1.170	1.130

(a) Compreso il latte di capra. — (b) Compreso il latte di pecora e di capra. — (c) Prodotto con latte di vacca, di bufala, di pecora e di capra. — (d) Produzione industriale. — (e) Non compreso il formaggio di tipo americano ottenuto con latte scremato.

Tav. 296 — Superficie boscata secondo l'essenza legnosa dei soprassuoli
30 giugno 1947

Migliaia di ettari

P A E S I	SOPRASSUOLI ECONOMICAMENTE FRUTTABILI (accessibili)				SOPRASSUOLI ECONOMICAMENTE NON FRUTTABILI (inaccessibili)				COM- PLESSO
	RESINOSE	LATIFOGLIE	MISTI	TOTALE	RESINOSE	LATIFOGLIE	MISTI	TOTALE	
Austria	1.600	300	600	2.500	220	40	40	300	2.800
Belgio	200	341	—	541	—	—	—	—	541
Bulgaria	280	2.639	57	2.976	—	100	—	100	3.076
Cecoslovacchia	2.120	927	936	3.983	—	—	—	—	3.983
Finlandia	14.900	3.730	2.070	20.700	—	—	—	—	20.700
Francia	2.957	7.997	—	10.954	—	—	—	—	10.954
Germania (a)	5.268	2.280	—	7.548	—	—	—	—	7.548
Grecia	290	160	50	500	70	30	—	100	600
ITALIA	1.000	4.342	224	5.566	31	18	—	49	5.615
Norvegia	4.463	722	—	5.185	788	127	—	915	6.100
Paesi Bassi	173	77	—	250	—	—	—	—	250
Polonia	5.670	800	—	6.470	—	—	—	—	6.470
Portogallo	1.153	1.295	12	2.460	—	—	—	—	2.460
Regno Unito	487	627	180	1.294	—	—	—	—	1.294
Svezia	13.550	1.350	7.350	22.250	—	—	—	650	22.900
Svizzera	350	50	300	700	100	—	—	100	800
Ungheria	71	1.036	—	1.107	—	—	—	—	1.107
Birmania	—	25.372	—	25.372	—	—	—	—	25.372
Borneo del Nord	—	259	—	259	—	777	—	777	1.036
Ceylon	—	1.008	1	1.009	—	42	—	42	1.051
Cina	12.669	2.534	1.689	16.892	33.503	3.153	2.759	39.415	56.307
Giappone	5.647	9.868	4.172	16.687	713	1.285	590	2.588	22.271
Indie olandesi	10	10.990	—	11.000	—	59.000	—	59.000	70.000
Malesia	—	2.034	—	2.034	—	5.306	—	5.306	7.340
Sarawak	—	3.885	—	3.885	—	—	—	—	3.885
Thailandia	48	10.731	—	10.779	190	21.462	—	21.652	32.431
Africa equatoriale francese	—	12.027	—	12.027	—	15.020	—	15.020	27.047
Africa occidentale francese	—	25.000	—	25.000	—	25.000	—	25.000	50.000
Camerun francese	—	2.300	—	2.300	—	16.500	—	16.500	18.800
Congo belga	—	69.000	—	69.000	—	50.500	—	50.500	119.500
Costa d'Oro	—	4.131	—	4.131	—	4.934	—	4.934	9.065
Eritrea	—	24	—	24	—	—	—	—	24
Chenia (b)	241	311	—	552	—	—	—	—	552
Madagascar	—	1.500	—	1.500	—	1.000	—	1.000	2.500
Marocco francese	400	1.750	300	2.450	—	—	—	—	2.450
Niassa	2	518	—	520	1	645	—	646	1.166
Rhodesia meridionale	1	5.474	—	5.475	3	1.629	—	1.632	7.107
Rhodesia settentrionale (b)	—	5.439	—	5.439	—	—	—	—	5.439
Somalia italiana	—	50	14	64	—	—	—	—	64
SudAfrica (Unione del)	123	701	—	824	—	—	—	—	824
Sudan anglo-egiziano	—	1.295	—	1.295	52	2.150	—	2.202	3.497
Tanganica	—	5.061	303	5.364	—	28.711	—	28.711	34.075
Tripolitania	—	8	—	8	—	—	—	—	8
Alasca	7.285	2.428	1.619	11.332	24.282	6.475	5.666	36.423	47.755
Canada	53.314	20.250	39.031	112.595	74.672	6.623	16.706	98.001	210.596
Honduras britannico	27	1.539	—	1.566	13	—	—	13	1.579
Stati Uniti	70.013	63.943	36.828	170.784	19.425	1.619	—	21.044	191.828
Terranova	3.727	—	—	3.727	26	—	—	26	3.753
Argentina	40	17.056	42	17.138	80	5.650	18	5.748	22.886
Brasile	5.250	147.368	—	152.618	3.500	221.052	—	224.552	377.170
Cile	379	4.603	—	4.982	—	—	—	1.700	6.682
Colombia	—	57.000	3.000	60.000	—	11.300	700	12.000	72.000
Guiana britannica	—	3.626	—	3.626	—	10.360	—	10.360	13.986
Perù	—	15.000	—	15.000	—	35.000	—	35.000	50.000
Uruguay	7	367	4	378	—	74	—	74	452
Australia	1.478	11.899	292	13.669	124	6.434	26	6.584	20.253
Nuova Zelanda	635	40	41	716	162	810	283	1.255	1.971

(a) Non compresi i boschi con superficie inferiore a 10 ettari. — (b) Compresa le superfici con soprassuoli economicamente non sfruttabili (inaccessibili).

Tav. 297 — Provvigioni, incrementi, perdite e prelevamenti legnosi relativi ai boschi economicamente sfruttabili (*)
30 giugno 1947

Volume senza corteccia

P A E S I	PROVVIGIONI LEGNOSE REALI						INCREMENTI CORRENTI MEDI LORDI		PERDI- TE DI MASSA LE- GNOSA media annuale	INCRE- MENTI COR- RENTI MEDI NETTI TO- TALI	PRELE- VAMEN- TI LE- GNOSI media annuale	BILAN- CIO FRA INCRE- MENTI (+) E PRELE- VAMEN- TI (-)
	RESINOSE (a)		LATIFOGLIE (a)		COMPLESSO		TOTALE	PER				
	Totale Milioni di m ³	Per ettaro m ³	Totale Milioni di m ³	Per ettaro m ³	Totale Milioni di m ³	Per ettaro m ³	Migliaia di m ³	ETTARO m ³				
Austria	310	163	38	63	348	139	8.250	3,3	20	8.230	7.000	+ 1.230
Belgio	21	105	20	59	41	76	1.393	2,6	174	1.219	1.219	—
Bulgaria	42	136	110	41	152	51	5.350	1,8	—	5.350	4.900	+ 450
Cecoslovacchia	257	99	131	94	388	97	11.100	2,8	694	10.406	13.480	+ 3.074
Finlandia	807	51	199	42	1.006	49	40.800	2,0	1.700	39.100	34.500	+ 4.600
Francia	266	90	434	54	700	64	(b) 2,6	28.600	31.000	+ 2.400
Germania	562	107	257	113	819	109	(b) 3,6	26.960	63.650	+ 36.690
Grecia	30	95	14	76	44	88	950	1,9	6	944	1.144	+ 200
ITALIA	104	94	195	44	299	54	11.600	2,1	300	11.300	13.200	+ 1.900
Norvegia	252	56	32	44	284	55	11.600	2,2	1.000	10.600	10.000	+ 600
Paesi Bassi	9	52	1	13	10	40	650	2,6	2	648	250	+ 398
Polonia	10.000	1,5	1.000	9.000	10.000	+ 1.000
Regno Unito	24	42	39	54	63	49	1.393	1,1	54	1.339	4.641	+ 3.302
Svezia	1.007	58	168	33	1.175	53	46.600	2,1	1.000	45.600	41.200	+ 4.400
Svizzera	120	240	50	250	170	243	2.800	4,0	100	2.700	4.100	+ 1.400
Ungheria	5	70	70	67	75	68	2.000	1,8	147	1.853	3.000	+ 1.147
Borneo del nord	—	—	11	42	11	42	76	0,6	1	75	84	+ 9
Ceylon	—	—	141	140	141	140	421	0,4	70	351	126	+ 225
Cina	(c) 5.330	110	(c) 1.016	128	(c) 6.346	113	48.096	2,8	4.009	44.087	9.859	+ 34.228
Giappone	645	83	579	48	1.224	62	40.466	2,0	581	39.885	66.517	+ 26.632
Indie olandesi	2	200	1.100	100	1.102	100	11.000	3.500	+ 7.500
Thailandia	6	125	2.144	199	2.150	199
Africa equatoriale francese	—	—	3.203	266	3.203	266	36.000	3,0	500
Africa occidentale francese	—	—	1.050	42	1.050	42	25.000	1,0	20.000	5.000	2.000	+ 3.000
Camerun francese	—	—	57	25	57	25	1.150	0,5	50	1.100	100	+ 1.000
Congo belga	—	—	28.700	416	28.700	416	483.000	7,0	430
Costa d'Oro	—	—	123	30	123	30	1.294	0,3	1.165	129	162	+ 33
Eritrea	91	3,8	16	75	26	+ 49
Chenia	8	33	24	77	32	58	1.018	1,8	85	933	512	+ 421
Madagascar	—	—	375	250	375	250	3.000	2,0	96	2.904	15.000	+ 12.096
Marocco francese	29	53	52	27	81	33	1.154	0,5	130	1.024	1.300	+ 276
Rhodesia meridionale	—	—	53	10	53	10	1.441	0,3	1.962
Somalia italiana	—	—	2	37	2	37
Sud Africa (Unione del)	16	130	30	43	46	56	3.694	4,5	1.892	1.802	2.349	+ 547
Tripolitania	200	51	53	24	3,0	24	17	+ 7
Alasca	850	105	226	70	1.076	95	22.146	1,9	15.802	6.344	566	+ 5.778
Canada	3.758	52	1.661	42	5.419	48	86.727	0,8	24.171	62.556	69.289	+ 6.733
Honduras britannico	1	22	7	5	8	5	158	0,1	89	69	54	+ 15
Stati Uniti	8.128	92	4.021	49	12.149	71	378.638	2,2	41.885	336.753	344.994	+ 8.241
Terranova	87	23	—	—	87	23	1.832	0,5	874	958	2.311	+ 1.358
Cile	182	480	1.610	350	1.792	360	20.164	4,0	31.889	—11.725	4.888	+ 16.613
Guiana britannica	—	—	366	100	366	100
Perù	—	—	3.540	236	3.540	236
Uruguay	1	111	45	122	46	122	2.245	5,9	—	2.245	1.400	+ 845
Australia	17	105	323	268	340	249	10.376	0,8	1.789	8.587	8.196	+ 391
Nuova Zelanda	31	47	19	316	50	70	1.699	2,4	283	1.416	2.351	+ 935

(*) Provvigione legnosa: volume del tronco delle piante di diametro, sotto corteccia, non inferiore a cm. 10, considerato senza rami, cimale, corteccia.
(a) Per il calcolo delle provvigioni la superficie dei boschi misti è stata attribuita per metà alle resinose e per metà alle latifoglie. — (b) Incrementi correnti medi netti. — (c) Provvigioni dei boschi con soprassuoli economicamente sfruttabili ed economicamente non sfruttabili.

Tav. 298 — Produzione legnosa per essenza

Volume senza corteccia in migliaia di metri cubi

PAESI	1947			1948			1949			1950		
	RESINOSE	LATI-FOGLIE	TOTALE	RESINOSE	LATI-FOGLIE	TOTALE	RESINOSE	LATI-FOGLIE	TOTALE	RESINOSE	LATI-FOGLIE	TOTALE
EUROPA			228.500			182.600			218.200			208.900
Austria	6.123	189	6.312	5.059	740	5.799	5.591	703	6.294	5.837	627	6.464
Belgio			2.024			1.886	1.050	906	1.956	1.280	946	2.226
Danimarca	631	807	1.438	686	1.019	1.705	788	1.008	1.796	763	876	1.639
Finlandia	21.500	1.100	22.600	25.910	13.740	39.650	19.100	5.000	24.100	24.800	6.400	31.200
Francia			22.158			21.803	9.420	15.945	25.365	9.720	15.750	25.470
Germania: Rep. Fed. (a)			37.207			30.762	22.614	10.232	32.846	19.108	8.280	27.388
Grecia	1.005	2.482	3.487	1.014	2.499	3.513	1.056	3.285	4.341	1.152	3.299	4.451
Irlanda	22	40	62	28	28	56	50	109	159	50	86	136
ITALIA	2.513	13.957	16.470	2.342	13.101	15.443	2.379	12.576	14.955	2.324	12.355	14.679
Lussemburgo	90	104	194	142	101	243	99	81	180	66	104	170
Norvegia	7.090	350	7.440	7.038	333	7.371	8.724	294	9.018	6.640	211	6.851
Paesi Bassi	237	241	478	237	241	478	282	278	560	317	332	649
Regno Unito			3.056			3.292			4.187			3.787
Svezia			44.800	30.300	5.130	35.430	32.300	4.800	37.100	29.100	4.700	33.800
Svizzera	3.066	979	4.045	3.105	870	3.975	2.710	775	3.485	2.443	757	3.200
ASIA			70.000			75.000			92.600			93.600
Birmania		5.173	5.173		5.857	5.857		1.347	1.347		1.462	1.462
Ceylon		164	164		230	230		275	275		260	260
Filippine			1.890	42	2.247	2.289	80	2.553	2.633	97	2.924	3.021
Giappone	22.112	17.325	39.437	20.944	19.165	40.109	20.239	23.184	43.423	18.321	24.522	42.843
India			9.445			10.163	8.284	19.586	27.870			
Indonesia		979	979		1.890	1.890		2.039	2.039		2.875	2.875
Malesia		1.378	1.378		1.299	1.299		1.760	1.760		2.074	2.074
Sarawak		130	130		178	178		273	273		318	318
Thailandia		2.593	2.593		2.374	2.374		2.279	2.279		2.357	2.357
Turchia			6.584			6.574			6.245			6.106
AFRICA			23.000			39.000			72.200			73.500
Africa equat. francese		850	850		799	799		962	962			961
Africa occident. francese		782	782		859	859		707	707		961	961
Algeria			874			667	151	338	489	122	263	385
Camerun francese		3.745	3.745		3.407	3.407		3.572	3.572		3.642	3.642
Costa d'Oro		3.652	3.652		4.393	4.393		4.729	4.729		5.022	5.022
Chenia						752			565			544
Madagascar		141	141		2.700	2.700		2.682	2.682		2.692	2.692
Maurizio (Isola)	12	62	74	6	36	42	4	31	35	6	31	37
Nigeria		642	642		639	639		805	805		1.099	1.099
Niassa	1	5.760	5.761	2	5.761	5.763	6	5.761	5.767	5	5.733	5.738
Rhodesia meridionale	9	2.192	2.201	13	3.089	3.102	10	3.125	3.135	5	3.550	3.555
Rhodesia settentrionale		444	444		485	485		1.240	1.240		1.238	1.238
Sierra Leone		2.647	2.647		2.649	2.649		2.646	2.646		2.644	2.644
Uganda	8	404	412	5	178	183	4	10.408	10.412	2	10.403	10.405
AMERICA			475.600			478.800			469.400			491.800
Alasca	524		524	371	6	377	234	4	238	275	4	279
Canada	79.446	8.093	87.539	83.659	6.914	90.573	81.067	7.862	88.929	86.319	8.050	94.369
Stati Uniti	177.906	91.531	269.437	192.039	87.991	280.030	177.284	88.074	265.358	195.012	86.942	281.954
Brasile			94.338			93.985	3.235	98.160	101.395	3.328	1.010	4.338
Guiana britannica		271	271		310	310		316	316		323	323
Surinam		433	433		383	383		296	296		274	274
Venezuela					814	814		276	276		273	273
OCEANIA			17.000			18.500			18.700			19.300
Australia	974	12.990	13.964	1.011	14.076	15.087	1.037	14.304	15.341	867	14.812	15.679
Nuova Zelanda	2.661	325	2.986	2.998	297	3.295			3.254			3.460
TOTALE			819.100			793.900			866.100			887.100

(a) Bizona per gli anni 1947 e 1948.

Tav. 299 — Legname da lavoro per assortimento e destinazione economica e legna per combustibili (*)

A — ANNO 1947

Volume senza corteccia in migliaia di metri cubi

PAESI	TONDAME DA SEGA, DA TRAN- CIA E PER COM- PENSATI	LEGNAME PER TRAVER- SE	LEGNAME DA MINIERA	LEGNAME PER PASTA	LEGNAME PER CARBO- NIZZAZIO- NE E DISTILLA- ZIONE	LEGNA DA ARDERE	LEGNAME PER ALTRI ASSORTI- MENTI E DESTINA- ZIONI	TOTALE
EUROPA	76 900	1.200	12.000	32.100	(a)	(a)	106.300	228 500
Austria	(b) 2 699	48	212	721	(c)	2.623	9	6.312
Belgio	870	27	(d) 800	(d)	327	327	—	2.024
Danimarca	579	—	—	4	20	723	112	1.438
Finlandia	11.900	—	1.700	9.000	—	—	—	22.600
Francia	8.500	143	2.500	628	980	8 526	881	22.158
Germania: Repubblica Federale	(e) 12.181	—	2.291	1.516	(e) 96	(e) 19 600	(e) 1.523	37.207
Grecia	144	—	7	—	500	2.836	—	3.487
Irlanda	50	—	11	—	—	—	1	62
ITALIA	2.861	322	180	220	3.831	8 165	891	16.470
Lussemburgo	37	—	72	—	—	77	8	194
Norvegia	2.850	—	80	3.140	—	1.050	320	7.440
Paesi Bassi	124	—	45	—	—	167	(f) 142	478
Regno Unito	2.740	—	251	16	1	16	32	3.056
Svezia	11.700	400	300	13 500	1.000	16.000	1.900	44.800
Svizzera	1.770	—	20	197	6	1.852	200	4.045
ASIA	24 950	500	2.600	800	(a)	(a)	41.150	70.000
Birmania	(g) 913	—	—	—	32	4.228	—	5.173
Ceylon	19	7	—	—	—	128	10	164
Filippine	1.515	—	—	—	—	375	—	1.890
Giappone	17.467	443	2 430	780	11.474	6.646	197	39.437
India	(h) 2 122	—	—	—	—	7.323	—	9.445
Indonesia	(i) 387	—	—	—	96	496	—	979
Malesia	691	—	—	—	112	480	95	1.378
Sarawak	23	—	—	—	5	102	—	130
Thailandia	(l) 687	—	—	—	657	1.249	—	2.593
Turchia	525	16	75	30	—	5 875	63	6.584
AFRICA	2 650	100	1.000	—	(a)	(a)	24.250	28.000
Africa equatoriale francese	350	—	—	—	—	500	—	850
Africa occidentale francese	132	—	—	—	—	650	—	782
Algeria	144	—	23	—	390	317	—	874
Camerun francese	145	—	—	—	—	3.600	—	3.745
Costa d'Oro	246	2	—	—	20	3.297	87	3.652
Chenia	—	—	—	—	—	—	—	—
Madagascar	13	—	—	—	3	121	4	141
Maurizio (Isola)	16	—	—	—	—	57	1	74
Nigeria	304	1	—	—	5	309	23	642
Niassa	4	—	—	—	—	5.700	57	5.761
Rhodesia meridionale	32	58	—	—	—	1.878	233	2.201
Rhodesia settentrionale	100	—	—	—	—	327	17	444
Sierra Leone	13	—	—	—	—	2.549	85	2.647
Uganda	56	—	—	—	1	142	213	412
AMERICA	206.500	6.800	3.500	71.000	(a)	(a)	187.800	475.600
Alasca	—	—	—	—	—	—	—	524
Canada	35.286	143	1.123	27.645	121	21.065	2.156	87.539
Stati Uniti	159.243	5 098	1.954	40.923	765	49.560	11.894	269.437
Brasile	6.590	310	—	128	3 800	83.475	35	94.338
Guiana britannica	81	—	—	—	43	143	4	271
Surinam	226	7	—	—	—	200	—	433
Venezuela	—	—	—	—	—	—	—	—
OCEANIA	8.000	200	200	400	(a)	(a)	8 200	17.000
Australia	5.901	220	184	369	—	7.080	210	13.964
Nuova Zelanda	2.011	2	22	26	—	849	76	2.986

(*) I dati relativi ai continenti sono stati arrotondati alle centinaia.

(a) Il legname per carbonizzazione e distillazione e la legna da ardere sono compresi nel legname per altri assortimenti e destinazioni. — (b) Comprende la paleria minuta e l'altra paleria. — (c) Il legname per carbonizzazione e distillazione figura nel legname per pasta. — (d) Nel legname da miniera è compreso anche il legname per pasta. — (e) Volume con corteccia. — (f) Comprende il legname per combustione e distillazione, la paleria minuta e l'altra paleria, il legname per traverse e per estratti tannici. — (g) Comprende il tondame da sega, il legname per traverse, da miniera, per pasta, la paleria minuta e l'altra paleria. — (h) Comprende tutti gli altri assortimenti, esclusa la legna da ardere. — (i) Comprende il legname per traverse, la paleria minuta e l'altra paleria. — (l) Comprende tutti gli altri assortimenti esclusa la legna per combustibili.

Segue : Tav. 299 — Legname da lavoro per assortimento e destinazione economica e legna per combustibili (*)

B — ANNO 1948

Volume senza corteccia in migliaia di metri cubi

PAESI	TONDAME DA SEGA, DA TRAN- CIA E PER COM- PENSATI	LEGNAME PER TRAVER- SE	LEGNAME DA MINIERA	LEGNAME PER PASTA	LEGNAME PER CARBO- NIZZAZIO- NE E DISTILLA- ZIONE	LEGNA DA ARDERE	LEGNAME PER ALTRI ASSORTI- MENTI E DESTINA- ZIONI	TOTALE
EUROPA	55.500	1.400	12.300	27.900	(a)	(a)	85.500	182.600
Austria	(b) 2.948	111	257	1.082	(c)	1.387	14	5.799
Belgio	920	16	(d) 950	(d)	1.886
Danimarca	831	—	1	6	20	710	...	1.705
Finlandia	(e) 8.010	(e)	1.470	6.210	...	19.470	(f) 4.490	39.650
Francia	9.540	171	2.120	910	795	7.490	777	21.803
Germania:Rep. Federale	(g) 12.446	—	2.932	2.273	(g) 132	(g) 12.325	(g) 654	30.762
Grecia	59	—	4	—	300	3.150	—	3.513
Irlanda	47	—	9	—	—	—	—	56
ITALIA	2.624	362	130	221	3.797	7.314	995	15.443
Lussemburgo	39	4	85	38	—	70	7	243
Norvegia	2.833	—	78	3.140	—	1.000	320	7.371
Paesi Bassi	124	—	45	—	(h) 142	167	—	478
Regno Unito	2.954	—	338	—	—	—	—	3.292
Svezia	9.200	400	600	12.400	900	10.000	1.930	35.430
Svizzera	1.660	—	15	300	4	1.800	196	3.975
ASIA	23.200	300	2.200	800	(a)	(a)	48.500	75.000
Birmania	(i) 817	—	—	—	134	4.906	—	5.857
Ceylon	59	9	—	—	1	145	16	230
Filippine	2.191	—	—	—	—	97	1	2.289
Giappone	14.168	200	2.111	787	13.283	6.871	2.689	40.109
India	(l) 2.240	—	—	—	—	7.923	—	10.163
Indonesia	(m) 797	—	—	—	153	940	—	1.890
Malesia	707	—	—	—	125	371	96	1.299
Sarawak	65	—	—	—	5	108	—	178
Thailandia	(n) 780	—	—	—	750	844	—	2.374
Turchia	590	25	75	29	7	5.803	45	6.574
AFRICA	2.800	100	800	—	(a)	(a)	35.300	39.000
Africa equatoriale francese	574	—	—	—	—	215	10	799
Africa occidentale francese	150	—	—	—	82	610	17	859
Algeria	—	—	—	—	—	—	—	—
Camerun francese	155	—	—	—	—	3.250	2	3.407
Costa d'Oro	308	6	—	—	—	3.956	123	4.393
Chenia	154	—	—	—	—	—	598	752
Madagascar	100	—	—	—	—	2.600	—	2.700
Maurizio (Isola)	9	1	—	—	7	24	1	42
Nigeria	358	2	—	—	9	248	22	639
Niassa	6	—	—	—	—	5.700	57	5.763
Rhodesia meridionale	110	—	—	—	—	356	19	485
Rhodesia settentrionale	23	43	—	—	—	2.753	283	3.102
Sierra Leone	15	—	—	—	—	2.549	85	2.649
Uganda	50	—	—	—	1	124	8	183
AMERICA	208.000	3.900	5.000	76.100	(a)	(a)	185.800	478.800
Alasca	344	—	—	—	—	18	15	377
Canada	35.411	137	1.068	30.085	103	21.591	2.178	90.573
Stati Uniti	161.991	2.549	3.880	45.822	538	46.360	18.890	280.030
Brasile	6.515	310	—	150	3.500	83.475	35	93.985
Guiana britannica	104	—	—	—	53	148	5	310
Surinam	168	15	—	—	—	200	—	383
Venezuela	662	3	—	—	92	20	37	814
OCEANIA	7.900	200	300	400	(a)	(a)	9.700	18.500
Australia	5.494	230	280	375	—	8.500	208	15.087
Nuova Zelanda	2.323	2	22	23	—	849	76	3.295

(*) Cfr. nota (*) a pagina precedente.

(a) Il legname per carbonizzazione e distillazione e la legna da ardere sono compresi nel legname per altri assortimenti e destinazioni. — (b) Comprende la paleria minuta e l'altra paleria. — (c) Il legname per carbonizzazione e distillazione figura nel legname per pasta. — (d) Nel legname da miniera è compreso anche il legname per pasta. — (e) Nel tondame da sega è compreso anche il legname per traverse. — (f) Comprende anche il legname per carbonizzazione e distillazione. — (g) Volume con corteccia. — (h) Comprende il legname per combustione e distillazione, la paleria minuta e l'altra paleria, il legname per traverse e per estratti tannici. — (i) Comprende il tondame da sega, il legname per traverse, da miniera, per pasta, la paleria minuta e l'altra paleria. — (l) Comprende tutti gli altri assortimenti esclusa la legna da ardere. — (m) Comprende il legname per traverse, la paleria minuta e l'altra paleria. — (n) Comprende il legname per altri assortimenti e destinazioni, la paleria minuta e l'altra paleria.

Segue : TAV. 299 — Legname da lavoro per assortimento e destinazione economica e legna per combustibili (*)

C — ANNO 1949

Volume senza corteccia in migliaia di metri cubi

P A E S I	TONDAME DA SEGA, DA TRAN- CIA E PER COM- PENSATI	LEGNAME PER TRAVER- SE	LEGNAME DA MINIERA	LEGNAME PER PASTA	LEGNAME PER CARBO- NIZZAZIO- NE E DISTILLA- ZIONE	LEGNA DA ARDERE	LEGNAME PER ALTRI ASSORTI- MENTI E DESTINA- ZIONI	TOTALE
EUROPA	73.800	1.200	10.500	30.300	5.500	81.100	10.800	213.200
Austria	(a) 3.774	140	208	(b) 1.102	—	1.053	17	6.294
Belgio	715	16	750	100	15	350	10	1.956
Danimarca	915	—	—	6	5	730	137	1.796
Finlandia	(c) 9.700	—	300	4.700	—	6.900	2.500	24.100
Francia	7.800	180	1.800	700	600	13.500	785	25.365
Germania : Rep. Federale	(d) 16.228	—	4.057	2.623	150	9.013	775	32.846
Grecia	82	—	3	—	256	4.000	—	4.341
Irlanda	63	—	9	—	—	83	4	159
ITALIA	2.654	417	115	219	3.693	6.673	1.184	14.955
Lussemburgo	23	—	90	—	—	63	4	180
Norvegia	3.290	—	101	4.314	—	821	492	9.018
Paesi Bassi	141	—	80	—	—	184	(e) 155	560
Regno Unito	2.477	46	599	14	61	700	290	4.187
Svezia	11.100	400	200	13.800	700	9.000	1.900	37.100
Svizzera	1.400	—	—	370	2	1.605	108	3.485
ASIA	30.700	200	1.700	2.300	15.600	33.400	3.700	92.600
Birmania	281	—	—	—	215	844	7	1.347
Ceylon	90	3	—	—	7	150	25	275
Filippine	(c)(f) 2.544	—	—	—	7	82	—	2.633
Giappone	12.965	141	1.588	1.222	13.344	12.655	1.508	43.423
India	9.931	—	—	1.041	294	14.803	1.801	27.870
Indonesia	(c)(f) 1.063	—	—	—	179	797	—	2.039
Malesia	800	—	—	—	466	388	106	1.760
Sarawak	205	—	—	—	20	48	—	273
Thailandia	(g) 1.282	39	—	6	460	492	—	2.279
Turchia	440	8	63	22	120	5.550	42	6.245
AFRICA	3.200	200	—	—	1.500	65.600	1.700	72.200
Africa equatoriale francese	701	—	—	—	—	244	17	962
Africa occidentale francese	171	—	—	—	75	431	30	707
Algeria	42	7	18	—	241	203	—	511
Camerun francese	194	—	—	—	—	3.375	3	3.572
Costa d'Oro	341	—	—	—	302	3.927	(f) 159	4.729
Chenia	162	—	—	—	—	367	36	565
Madagascar	82	—	—	—	—	2.600	—	2.682
Maurizio (Isola)	6	—	—	—	3	25	1	35
Nigeria	522	—	—	—	5	260	18	805
Niassa	9	—	—	—	—	5.700	58	5.767
Rhodesia meridionale	69	42	—	—	—	2.935	89	3.135
Rhodesia settentrionale	102	—	—	—	—	1.102	36	1.240
Sierra Leone	12	—	—	—	—	2.549	85	2.646
Uganda	63	—	—	—	1	10.338	10	10.412
AMERICA	179.400	3.300	4.100	70.000	5.600	183.100	23.900	469.400
Alasca	192	—	3	—	—	19	24	238
Canada	34.634	106	1.046	28.526	109	22.492	2.016	88.929
Stati Uniti	136.361	2.294	3.058	41.234	651	60.265	21.495	265.358
Brasile	6.835	350	—	170	4.000	90.000	40	101.395
Guiana britannica	126	—	—	—	55	126	9	316
Surinam	92	4	—	—	—	200	—	296
Venezuela	246	2	—	—	8	17	3	276
OCEANIA	8.100	200	300	400	—	9.400	300	18.700
Australia	5.731	220	283	378	—	8.496	233	15.341
Nuova Zelanda	2.274	2	22	24	—	852	80	3.254

(*) Cfr. nota (*) a pag. 765.

(a) Compresa la paleria minuta e l'altra paleria. — (b) Compreso il legname per carbonizzazione e distillazione. — (c) Comprende anche il legname per traverse. — (d) Comprende anche il legname per traverse, la paleria minuta e l'altra paleria. — (e) Comprende il legname per traverse, per estratti tannici, per combustione e distillazione, la paleria minuta e l'altra paleria. — (f) Comprende la paleria e il legname per traverse. — (g) Comprende la paleria minuta e l'altra paleria ed il legname per altri assortimenti e destinazioni.

Segue : TAV. 299 — Legname da lavoro per assortimento e destinazione economica e legna per combustibili (*)

D — ANNO 1950

Volume senza corteccia in migliaia di metri cubi

PAESI	TONDAME DA SEGA, DA TRAN- CIA E PER COM- PENSATI	LEGNAME PER TRAVER- SE	LEGNAME DA MINIERA	LEGNAME PER PASTA	LEGNAME PER CARBO- NIZZAZIO- NE E DISTILLA- ZIONE	LEGNA DA ARDERE	LEGNAME PER ALTRI ASSORTI- MENTI E DESTINA- ZIONI	TOTALE
EUROPA.	74.300	900	10.200	27.400	5.300	30.700	10.100	208.900
Austria	(a) 4.079	81	171	(b) 1.153	—	956	24	6.464
Belgio	890	16	800	150	10	350	10	2.226
Danimarca	900	—	1	2	1	609	126	1.639
Finlandia	(c) 10.900	—	700	8.300	—	8.800	2.500	31.200
Francia	7.700	185	2.200	685	550	13.500	650	25.470
Germania: Rep. Federale	(d) 14.274	—	3.147	1.674	115	7.832	346	27.388
Grecia	195	1	7	—	247	4.000	1	4.451
Irlanda	64	—	10	—	—	58	4	136
ITALIA	2.714	230	115	253	3.631	6.476	1.260	14.679
Lussemburgo	35	1	46	—	—	88	—	170
Norvegia	3.031	—	50	3.070	—	465	235	6.851
Paesi Bassi	156	—	92	—	—	236	(e) 165	649
Regno Unito	2.185	34	551	14	73	600	330	3.787
Svezia	12.400	400	200	9.500	700	8.700	1.900	33.800
Svizzera	1.350	—	—	250	1	1.500	99	3.200
ASIA	29.800	300	1.300	2.400	17.100	38.900	3.800	93.600
Birmania	392	—	—	—	215	845	10	1.462
Ceylon	67	—	—	—	1	165	27	260
Filippine	(c)(f) 2.949	—	—	—	6	66	—	3.021
Giappone	11.006	155	1.187	1.293	14.841	12.783	1.578	42.843
India	—	—	—	—	—	—	—	—
Indonesia	(c)(f) 1.319	—	—	—	171	1.385	—	2.875
Malesia	1.024	—	—	—	508	411	131	2.074
Sarawak	231	—	—	—	20	67	—	318
Thailandia	(g) 1.312	32	—	6	443	564	—	2.357
Turchia	473	15	86	68	156	5.262	46	6.106
AFRICA	3.700	—	—	—	1.500	66.200	2.100	73.500
Africa equatoriale francese	—	—	—	—	—	—	—	—
Africa occidentale francese	250	—	—	—	83	478	150	961
Algeria	—	—	—	—	—	—	—	—
Camerun francese	264	—	—	—	—	3.375	3	3.642
Costa d'Oro	516	—	—	—	272	4.004	(f) 230	5.022
Chenia	171	—	—	—	—	339	34	544
Madagascar	92	—	—	—	—	2.600	—	2.692
Maurizio (Isola)	8	1	—	—	3	24	1	37
Nigeria	791	—	—	—	5	288	15	1.099
Niassa	10	—	—	—	1	5.664	63	5.738
Rhodesia meridionale	26	—	—	—	—	3.258	271	3.555
Rhodesia settentrionale	113	—	—	—	—	1.098	27	1.238
Sierra Leone	—	—	—	—	—	—	—	—
Uganda	60	—	—	—	1	10.322	22	10.405
AMERICA	204.000	3.100	3.400	76.800	5.400	174.700	24.300	491.800
Alasca	234	—	6	—	—	16	23	279
Canada	37.756	61	366	30.971	88	22.980	2.147	94.369
Stati Uniti	160.518	2.011	—	45.737	481	51.486	21.721	281.954
Brasile	4.120	—	—	180	—	—	38	4.338
Guiana britannica	124	—	—	—	64	125	10	323
Surinam	72	2	—	—	—	200	—	274
Venezuela	238	5	—	—	7	16	7	273
OCEANIA	8.600	300	300	400	—	9.400	300	19.300
Australia	6.031	317	283	320	—	8.496	232	15.679
Nuova Zelanda	2.480	2	22	26	—	850	80	3.460

(*) Cfr. nota (*) a pag. 765.

(a), (b), (c), (d), (e), (f), (g) Cfr. note corrispondenti a pagina precedente.

Cap. XXII — Mercati e Consumi

Tav. 300 — Prezzi dei principali prodotti agricoli

PAESI	UNITÀ DI MISURA	IN MONETA NAZIONALE					IN DOLLARI U. S. A. PER QUINTALE				
		1946	1947	1948	1949	1950	1946	1947	1948	1949	1950
FRUMENTO											
Austria (a)	Scellini/quintale	33,45	42,63	55,30	74,83	107,42	—	—	—	—	—
Belgio (b)	Franchi/quintale	346,50	395,00	430,00	422,17	422,39	7,90	9,10	9,80	9,30	8,40
Danimarca (c)	Corone/quintale	29,25	29,25	36,25	45,50	(d) 62,06	6,10	6,10	7,60	7,00	9,00
Francia (c)	Franchi/quintale	1.125,00	1.850,00	2.300,00	2.500,00	2.600,00	—	—	8,60	7,40	7,40
Germania: Rep. Federale (b)	Marchi/quintale	20,60	20,60	26,00	26,00	33,00	—	—	7,80	6,70	7,90
Irlanda (b)	Scellini/280 libbre	52/9	54/10	61/11	62/6	62/6	8,40	8,70	9,80	9,10	6,90
ITALIA (c) (e)	Lire/quintale	2.250,00	4.000,00	6.250,00	6.250,00	6.250,05	—	—	10,90	10,20	10,00
Norvegia (b)	Corone/quintale	44,00	47,00	51,00	55,00	60,06	8,90	9,50	10,30	10,10	8,40
Paesi Bassi (b)	Guilders/quintale	20,50	20,00	21,00	22,35	22,85	7,10	7,50	7,90	7,70	6,00
Regno Unito (c)	Scellini/112 libbre	18/7	19/11	23/8	24/4	26/7	7,40	7,90	9,40	8,80	7,30
Spagna (a)	Pesetas/quintale	137,07	163,42	199,50	250,00	326,58	—	—	—	—	—
Svezia (c)	Corone/quintale	26,45	28,59	26,65	30,61	31,29	7,30	8,00	8,20	6,30	6,00
Giappone (c)	Yen/quintale	340,01	758,33	1.776,97	2.307,17	2.775,00	—	—	—	6,40	7,70
India (a)	Rupie/maund	10,66	11,84	22,17	22,68	13,02	8,60	9,60	18,00	16,90	7,30
Turchia (a) (f) (g)	Kurus/quintale	2.580,00	2.434,00	2.713,00	3.504,00	3.142,00	—	8,70	9,70	12,50	11,20
Algeria (c) (g)	Franchi/quintale	1.013,00	1.850,00	2.300,00	2.500,00	2.600,00	—	—	8,60	7,40	7,40
Egitto (c)	Piastre/quintale	233,33	213,33	213,33	213,33	213,33	9,60	8,80	8,80	6,90	6,10
Sud Africa (Unione del) (c)	Scellini/200 libbre	40/6	41/0	43/0	43/0	47/0	9,00	9,10	9,20	6,60	7,30
Canadà (h)	Dollari/bushel	1,42	1,58	2,05	2,06	1,91	5,20	5,80	7,50	7,00	6,60
Messico (a)	Pesos/quintale	53,08	55,87	54,04	55,89	68,65	10,90	11,50	9,60	7,00	7,90
Stati Uniti (b)	Dollari/bushel	1,91	2,29	2,00	1,88	2,00	7,00	8,40	7,30	6,90	7,30
Argentina (c)	Pesos/quintale	15,09	17,00	20,00	23,00	23,50	4,50	5,10	6,00	6,80	6,40
Cile (a) (i)	Pesos/quintale	217,82	300,56	373,49	403,67	416,37	7,00	9,70	8,70	9,50	9,70
Australia (c)	Scellini/bushel	3/11	6/3	6/8	7/1	7/10	2,30	3,70	3,90	2,90	3,20
SEGALE											
Austria (a)	Scellini/quintale	29,60	38,51	50,90	67,02	87,28	—	3,90	5,10	6,30	4,10
Danimarca (c)	Corone/quintale	30,25	30,25	37,25	(d) 42,46	(d) 58,90	6,30	6,30	7,80	6,40	8,50
Francia (c)	Franchi/quintale	820,00	1.783,00	2.160,00	2.162,50	1.975,25	—	—	8,10	6,40	5,60
Germania: Rep. Federale (a)	Marchi/quintale	18,90	18,90	24,00	24,00	28,80	—	—	7,20	6,00	6,90
ITALIA (a)	Lire/quintale	5.405,00	11.858,00	9.038,00	4.967,00	4.640,00	—	—	15,70	8,40	7,40
Spagna (a)	Pesetas/quintale	134,39	208,20	207,52	208,20	208,20	—	—	—	—	—
Svezia (c)	Corone/quintale	26,45	28,59	29,65	30,61	30,24	7,40	8,00	8,20	6,30	5,80
Turchia. (a), (f)	Kurus/quintale	1.728,00	2.014,00	2.163,00	2.411,00	2.102,00	—	7,20	7,70	8,60	7,50
Sud Africa (Unione del) (a)	Scellini/200 libbre	27/0	27/6	28/0	24/10	25/10	6,00	6,10	6,20	3,80	4,00
Canadà (l)	Dollari/bushel	2,88	3,74	1,40	1,46	1,85	11,30	14,70	5,50	5,30	6,80
Stati Uniti (b)	Dollari/bushel	1,92	2,26	1,47	1,22	1,32	7,60	8,90	5,80	4,80	5,20
Argentina (c)	Pesos/quintale	27,79	14,50	17,50	17,50	16,50	8,30	4,40	5,20	5,20	4,50
ORZO											
Danimarca (d)	Corone/quintale	48,46	52,04	52,83	44,84	50,78	10,10	10,80	11,00	8,50	7,40
Francia (a)	Franchi/quintale	770,00	1.633,00	1.930,00	1.932,50	(c) 1.725,50	—	—	7,20	5,70	4,90
Germania: Rep. Federale (b) (m)	Marchi/quintale	19,50	19,40	22,00	26,00	35,00	—	—	6,60	6,50	8,30
ITALIA (a)	Lire/quintale	5.642,00	5.875,00	5.736,00	4.842,00	4.240,00	—	—	10,00	7,70	6,80
Regno Unito (a)	Scellini/112 libbre	24/6	24/1	27/7	26/4	28/5	9,70	9,60	10,90	9,50	7,80
Spagna (a)	Pesetas/quintale	100,79	120,00	116,25	120,00	120,05	—	—	—	—	—
Svezia (c) (n)	Corone/quintale	22,63	26,56	27,60	(b) 23,99	(b) 29,11	5,40	7,40	7,70	4,90	5,60
Giappone (c)	Yen/quintale	340,01	758,33	1.776,97	2.307,17	2.755,32	—	—	—	6,40	7,60
India (a)	Rupie/maund	7,79	8,62	12,07	14,04	8,48	6,30	7,00	9,80	10,40	4,80
Turchia (f)	Kurus/quintale	1.815,00	1.898,00	2.574,00	2.520,00	2.238,00	—	6,80	9,10	9,00	8,00
Sud Africa (Unione del) (c)	Scellini/150 libbre	24/0	23/9	25/3	25/10	29/4	7,10	7,00	7,50	5,30	6,00
Canadà (a) (n)	Dollari/bushel	0,75	1,13	1,12	1,36	1,37	3,40	5,20	5,10	5,70	5,90
Stati Uniti (b)	Dollari/bushel	1,36	1,70	1,17	1,04	1,18	6,20	7,80	5,40	4,80	5,40
Argentina (c) (m)	Pesos/quintale	20,72	13,50	13,50	15,00	17,00	6,20	4,00	4,00	4,50	4,70

(a) Prezzo all'ingrosso. — (b) Prezzo alla produzione. — (c) Prezzo fissato alla produzione. — (d) Corso medio della Borsa di Copenaghen. — (e) Frumento tenero sui mercati del centro-settentrione. — (f) Corso medio ad Istanbul. — (g) Frumento tenero. — (h) Prezzo fissato dalla Canadian Wheat Board comprendente le spese di immagazzinaggio. — (i) Frumento bianco della regione centrale, alla rinfusa, f.o.b., Santiago. — (l) Prezzo alla produzione del "c. w. n. 2" in magazzino Fort William - Port Arthur — (m) Orzo da birreria. — (n) Orzo da foraggio.

Segue : TAV. 300 — Prezzi dei principali prodotti agricoli

PAESI	UNITÀ DI MISURA	IN MONETA NAZIONALE					IN DOLLARI U. S. A. PER QUINTALE				
		1946	1947	1948	1949	1950	1946	1947	1948	1949	1950
AVENA											
Belgio (a)	Franchi/quintale	279,17	316,25	409,45	307,37	306,30	6,40	7,20	9,30	6,80	6,10
Danimarca (b)	Corone/quintale	47,73	50,58	52,44	41,28	43,54	9,90	10,50	10,90	7,80	6,30
Francia (c)	Franchi/quintale	701,00	1.383,00	1.815,00	1.817,50	1.625,25	—	—	6,80	5,40	4,60
Germania: Rep. Federale (a)	Marchi/quintale	17,60	17,50	20,00	21,80	30,70	—	—	6,00	5,50	7,30
Regno Unito (d)	Scellini/112 libbre	16/4	18/3	21/1	21/1	21/8	6,50	7,20	8,40	7,60	6,00
Svezia (c)	Corone/quintale	19,03	21,03	22,00	(a) 22,41	(a) 27,38	5,30	5,90	6,10	4,60	5,30
Turchia (e)	Kurus/quintale	1.503,00	1.720,00	1.722,00	1.871,00	2.096,00	—	6,10	6,10	6,70	7,50
Sud Africa (Unione del) (c)	Scellini/150 libbre	15/2	15/3	15/3	15/10	18/10	4,50	4,50	4,40	3,30	3,90
Canada (d)	Dollari/bushel	0,56	0,84	0,78	0,91	0,96	3,60	5,50	5,10	5,40	5,90
Stati Uniti (a)	Dollari/bushel	0,81	1,05	0,73	0,66	0,79	5,60	7,20	5,00	4,40	5,50
Argentina (c)	Pesos/quintale	20,24	13,50	16,00	16,00	14,00	6,00	4,00	4,80	4,80	3,80
RISO											
ITALIA (d) (f)	Lire/quintale	5.220,00	8.265,00	6.487,00	5.990,00	5.651,00	—	—	11,30	10,40	9,00
Birmania (d)	Rupie/4600 libbre	188,00	301,00	300,00	298,00	(c) 300,00	2,70	4,40	4,30	3,90	3,00
Filippine (d)	Pesos/56 kg	43,68	27,69	27,42	26,90	21,09	39,90	24,70	24,40	24,10	18,80
Giappone (c)	Yen/quintale	366,67	1.206,67	2.492,33	2.971,33	4.104,00	—	—	—	8,30	11,40
India (c)	Rupie/maund	15,00	16,50	16,50	16,50	16,13	12,20	13,40	13,40	12,20	9,10
Indocina (d) (f)	Piastre/quintale	32,00	91,50	139,00	168,25	142,08	—	—	11,00	11,80	6,90
Indonesia (d)	Rupie/quintale	92,25	101,10	103,75	—	—	—	—	—
Malesia (d)	Dollari/133 libbre	56,00	36,00	32,00	30,12	43,60	28,10	22,80	16,30
Pakistan (d)	Rupie/maund	29,59	29,73	19,78	24,00	24,10	16,00
Thailandia (d) (f)	Baht/10 quintali	455,76	792,84	795,89	752,27	744,68	4,60	8,00	8,00	7,10	6,00
Egitto (c)	Piastre/quintale	293,00	308,50	308,50	308,50	308,00	12,10	12,80	12,80	10,80	8,80
Stati Uniti (a)	Dollari/1000 libbre	5,00	5,98	4,87	4,10	5,09	11,00	13,20	10,80	9,00	11,20
Brasile (d)	Cruzeiros/60 kg	138,91	158,52	209,81	277,51	204,86	14,00	14,10	18,70	25,00	18,50
GRANOTURCO											
ITALIA (d)	Lire/kg	47,85	69,61	58,79	51,71	52,24	—	—	10,20	8,30	8,40
India (d)	Rupie/maund	8,74	10,20	11,67	14,24	8,22	7,10	8,30	9,40	10,60	4,60
Indonesia (d)	Rupie/quintale	40,32	40,95	41,43	—	—	—	—	—
Egitto (c)	Piastre/140 kg	220,00	220,00	220,00	220,00	230,00	6,50	6,50	6,50	5,90	4,70
Sud Africa (Unione del) (c)	Scellini/200 libbre	22/6	21/3	22/0	22/0	24/4	5,00	4,70	4,90	4,00	3,70
Messico (d)	Pesos/m. ton.	358,94	403,52	412,47	384,73	486,92	7,40	8,30	7,30	4,90	5,60
Stati Uniti (a)	Dollari/bushel	1,56	2,16	1,30	1,24	1,45	6,10	8,50	5,10	4,90	5,70
Argentina (c)	Pesos/quintale	13,00	14,00	15,80	16,00	27,00	3,90	4,20	4,70	4,80	6,50
Brasile (g)	Cruzeiros/60 kg	57,95	64,28	87,03	96,89	74,69	5,90	5,80	7,80	8,70	6,70
PATATE											
Austria (d)	Scellini/quintale	16,10	23,28	32,10	42,67	60,50	—	2,30	3,20	4,10	2,80
Belgio (a)	Franchi/quintale	141,67	147,11	174,96	135,44	154,42	3,20	3,40	4,00	3,00	3,10
Danimarca (a)	Corone/quintale	22,94	17,92	10,55	18,89	20,70	4,80	3,70	2,20	2,30	3,00
Francia (a)	Franchi/quintale	784,62	1.192,50	757,05	1.215,00	1.070,00	—	—	2,90	3,30	3,10
Germania: Rep. Federale (a)	Marchi/quintale	6,60	6,60	9,50	10,40	8,50	—	—	2,90	2,70	2,00
Irlanda (d)	Scellini/112 libbre	10/3	11/11	12/1	10/8	13/8	4,10	4,70	4,80	3,80	3,80
ITALIA (d)	Lire/quintale	4.300,00	2.750,00	1.826,00	1.715,00	2.446,00	—	—	3,20	2,90	3,90
Paesi Bassi (d)	Guilvers/quintale	9,80	10,80	9,85	8,75	12,25	3,70	4,10	3,70	3,00	3,20
Regno Unito (c)	Scellini/Long ton	165/5	181/10	202/0	209/6	212/0	3,30	3,60	4,00	4,00	2,90
Spagna (d)	Pesetas/kg.	1,05	1,05	1,03	1,20	1,63	—	—	—	—	—
Svezia (d)	Corone/quintale	17,75	18,58	15,66	21,76	24,30	4,20	5,20	4,30	4,40	4,70
Svizzera (a)	Franchi/quintale	22,58	25,54	22,30	22,85	22,91	5,20	5,90	5,20	5,30	5,30
Giappone (c)	Yen/37,5 kg	48,00	87,00	186,00	226,00	200,00	—	—	—	1,70	1,50
Canada (d)	Dollari/75 libbre	1,78	1,61	2,20	1,40	1,24	5,20	4,70	6,40	4,00	3,30
Stati Uniti (a)	Dollari/bushel	1,24	1,62	1,54	1,29	0,92	4,60	6,00	5,70	4,70	3,40

(a) Prezzo alla produzione. — (b) Corso medio della Borsa di Copenaghen. — (c) Prezzo fissato alla produzione. — (d) Prezzo all'ingrosso. — (e) Corso medio ad Istanbul. — (f) Riso greggio. — (g) Corso medio della Borsa di S. Paolo.

Segue : TAV. 300 — Prezzi dei principali prodotti agricoli

P A E S I	UNITÀ DI MISURA	IN MONETA NAZIONALE					IN DOLLARI U. S. A. PER QUINTALE				
		1946	1947	1948	1949	1950	1946	1947	1948	1949	1950
COTONE (fibra)											
India (a) (b)	Rupie/784 libbre.	437	555	609	620	758	37,10	47,20	51,80	38,80	44,80
Egitto (a) (c)	Tallis/kantar	43,22	62,18	50,49	76,15	115,81	79,50	114,40	92,90	103,10	156,70
Messico (d)	Pesos/46 kg	139,80	148,11	184,94	221,80	393,72	62,60	64,80	55,70	55,70	98,90
Stati Uniti (e)	Cents/libbra	32,64	31,93	30,38	28,58	40,07	72,00	70,40	67,00	63,00	88,30
Argentina (l) (f)	Pesos/quintale	222,90	277,90	346,70	407,50	600,60	66,40	82,80	103,20	90,40	120,10
Brasile (g)	Cruzeiros/arroba	157,12	172,79	200,72	196,04	356,46	61,30	63,20	73,80	72,10	131,20
Perù (h)	Soles/46 kg	165,00	187,13	254,37	384,90	526,00	55,20	62,60	67,80	67,40	76,10
CAFFÈ											
Indonesia (a) (i)	Rupie/quintale	304,34	426,32	828,59	—	—	—	—	—
Honduras (a)	Lempiras/46 kg	34,20	25,00	22,50	45,20	60,00	37,20	27,20	24,50	49,10	65,20
Messico (a) (l)	Pesos/kg	2,10	2,41	2,86	3,69	5,48	43,30	49,60	50,40	46,90	63,40
Nicaragua (m)	Cents U.S.A./libbra	16,80	22,40	26,80	30,00	37,00	49,40	59,10	66,10
Salvador (a)	Cents/libbra	20,84	27,24	29,52	34,50	55,10	45,30	59,20	64,20	75,00	119,80
Stati Uniti (a) (n)	Cents/libbra	31,80	34,70	53,50	70,10	76,50	117,90
Brasile (a) (o)	Cruzeiros/quintale	721,80	922,20	912,40	1.112,70	1.849,00	43,70	49,80	49,30	60,10	99,90
TÈ											
Ceylon (a) (p)	Rupie/libbra	1,60	1,55	1,93	2,07	106,60	103,30	128,60	95,86
Giappone (a)	Yen/kan.	103,00	263,00	400,00	270,00	100,00	—	—	—	94,87	81,20
India (q)	Rupie/libbra	0,98	1,67	1,71	1,79	2,05	65,60	111,40	113,90	104,70	94,90
Indonesia (a) (r)	Rupie/kg	2,20	2,87	5,54
Pakistan (s)	Rupie/libbra	2,12	1,94	1,86	140,70	129,40	123,90
Stati Uniti (a) (t)	Cents/libbra	55,00	58,50	56,40	52,10	121,30	129,00	124,30	114,90
TABACCO											
Francia (e)	Franchi/quintale	14.029	16.347	28.245	28.200	29.500	—	—	107,90	83,80	84,30
ITALIA (a) (u)	Lire/quintale	15.571	20.732	25.191	27.971	25.500	—	—	43,80	44,80	39,20
Filippine (a)	Pesos/46 kg	28,05	30,60	37,59	40,96	54,86	30,50	33,30	40,90	44,50	59,60
Giappone (v)	Yen/kg	30,00	60,00	140,00	165,00	180,00	—	—	—	59,40	49,90
India (w)	Rupie/libbra	2,12	2,38	2,44	3,06	141,60	158,30	162,40	141,70
Rhodesia meridionale (a)	Pence/libbra	32,35	29,12	32,55	31,86	37,65	119,80	107,80	120,50	117,90	139,40
Canada (e)	Cents/libbra	35,00	35,10	39,70	39,70	42,60	77,20	77,40	87,50	79,60	88,90
Stati Uniti (e)	Cents/libbra	45,10	43,50	48,20	45,90	51,60	99,40	95,90	106,30	101,20	113,80
ZUCCHERO											
Belgio	Franchi/quintale	594,56	611,15	632,55	868,00	868,00	13,60	14,00	17,80	19,10	17,40
Danimarca (a)	Ore/kg	36,00	36,00	36,00	36,00	36,00	7,50	7,50	7,50	6,90	5,20
Olanda (a)	Guilders/quintale	48,75	48,75	48,75	65,00	65,00	18,40	18,40	18,40	22,40	17,10
Spagna (a)	Pesetas/quintale	419,50	430,80	569,55	569,55	611,24	—	—	—	—	—
Filippine (y)	Pesos/63,25 kg	13,15	12,58	13,45	14,03	10,40	9,90	10,60	11,10
India (z)	Rupie/maund	17,80	27,79	37,62	31,52	33,94	14,40	22,50	30,50	23,30	19,10
Maurizio (Isola) (a)	Rupie/quintale	24,96	28,77	30,50	32,88	36,18	7,60	8,70	9,20	9,10	7,60
Sud Africa (Unione del) (z)	Sterline S.A./short ton	20/2/6	22/2/8	22/18/2	22/19/8	8,90	9,80	10,20	8,50
Cuba (a)	Centavos/libbra	3,60	4,80	4,20	4,40	4,70	7,70	10,40	9,20	9,60	10,20
Portorico (a)	Dollari/112 libbre	5,56	6,21	5,55	5,65	10,90	12,20	10,90	11,10
Stati Uniti (a)	Cents/libbra	4,60	6,20	5,60	5,80	5,90	10,10	13,70	12,40	12,80	13,00
Perù (y)	Sterline/46 kg	9,36	6,76	4,15	4,05	4,85	20,40	14,70	9,00	8,80	10,50
Australia (a)	Sterline A./long ton	21/16/9	24/19/9	25/8/6	26/13/8	27/17/2	6,90	7,90	8,10	7,70	6,10

(a) Prezzo all'ingrosso. — (b) Tipo "Jarilla" fino. — (c) Tipo "Ashmouni" buono. — (d) Corso del disponibile a Torreon del "Midling 15/16". — (e) Prezzo alla produzione. — (f) Tipo "B". — (g) Corso del disponibile a S. Paolo del tipo "5". — (h) Corso del disponibile a Lima del "Tanguis, tipo 5". — (i) Tipo "Arabica". — (l) Tipo "Planchuela" 2ª qualità. — (m) Prezzo ufficiale in dogana. — (n) Tipo "Manizales" Colombiano. — (o) Tipo "Santos" n. 4. — (p) Tè nero. — (q) Prezzo all'esportazione del "Medium Assam Broken Pekoe". — (r) Tipo "B.O.P.". — (s) Tipo "Orange Pekoe". — (t) Tipo "Ceylon" e "India nero" qualità media. — (u) Tipo "Kentucky". — (v) Prezzo fissato alla produzione. — (w) Tabacco "Virginia", f.o.b., Gunther. — (y) Prezzo all'esportazione. — (z) Prezzo all'ingrosso dello zucchero raffinato.

Segue : TAV. 300 — Prezzi dei principali prodotti agricoli

P A E S I	IN MONETA NAZIONALE					IN DOLLARI U. S. A. PER QUINTALE					
	UNITÀ DI MISURA	1946	1947	1948	1949	1950	1946	1947	1948	1949	1950
BOVINI											
Danimarca (a) (b)	Corone/quintale	126,00	126,00	132,00	144,00	179,00	26,30	26,30	27,50	27,20	25,90
Francia (b) (c)	Franchi/kg.	89,00	154,00	209,00	200,00	204,00	—	—	79,80	69,40	58,30
Germania: Rep. Federale (a) (b)	Marchi/quintale	132,00	108,00	143,00	143,00	172,00	42,90	40,70	41,00
Irlanda (a) (d)	Scellini/112 libbre	65/0	76/6	87/9	89/6	92/3	25,80	20,30	34,80	32,40	25,40
ITALIA (a) (b)	Lire/kg.	355,58	315,00	291,92	61,80	54,80	46,70
Norvegia (b) (c)	Corone/quintale	337,00	367,00	407,00	430,00	430,00	67,90	74,00	82,00	97,20	60,20
Paesi Bassi (c)	Guilfers/quintale	166,50	165,00	165,50	211,00	265,00	62,80	62,30	62,50	72,90	69,70
Regno Unito (a) (e)	Scellini/112 libbre	77/0	89/11	98/8	103/6	105/3	30,50	35,70	39,10	37,50	29,00
Svezia (c)	Corone/quintale	182,00	205,00	232,00	270,00	284,00	43,40	57,00	64,50	53,40	54,90
Canada (a) (b)	Cents/libbra	12,45	14,28	18,25	20,45	24,74	24,90	31,50	40,20	44,40	52,40
Stati Uniti (a) (f)	Cents/libbra	14,50	18,50	22,20	19,80	23,20	32,00	40,80	48,90	43,70	51,10
Australia (c) (g)	Scellini/100 libbre	43,22	47,57	54,07	64,04	72,15	15,40	16,90	19,20	20,80	17,80
SUINI											
Danimarca (c) (g)	Corone/quintale	270,00	304,00	428,00	413,00	413,00	56,30	63,40	89,20	78,00	59,80
Germania: Rep. Federale (a)	Marchi/quintale	140,00	125,00	159,00	264,00	270,00	—	—	47,70	75,20	64,30
Irlanda (a)	Scellini/112 libbre	125/0	134/9	145/6	142/9	145/9	49,60	53,40	57,70	51,70	40,20
Norvegia (c)	Corone/quintale	341,00	378,00	418,00	440,00	447,00	68,70	76,20	84,20	80,80	62,60
Paesi Bassi (a)	Guilfers/quintale	(e) 115,00	(e) 140,00	(e) 154,00	162,00	167,00	43,40	52,80	58,10	55,80	44,00
Regno Unito (c) (e)	Scellini/20 libbre	27/0	31/10	35/1	40/7	46/3	60,00	70,70	77,90	82,10	71,40
Svezia (c) (f)	Corone/quintale	242,00	256,00	256,00	251,00	282,00	67,20	71,20	71,20	48,90	54,50
Canada (b) (c)	Cents/libbra	19,85	22,04	29,96	30,20	42,98	38,20	48,60	66,10	65,40	58,90
Stati Uniti (a) (f)	Cents/libbra	17,50	24,10	23,10	18,10	18,00	38,60	53,10	50,90	39,90	39,70
Australia (c) (g)	Scellini A/100 libbre	91,75	91,75	99,74	125,17	147,60	32,60	32,60	35,40	40,60	36,40
OVINI											
Irlanda (a)	Scellini/112 libbre	94/0	116/9	122/3	123/6	126/9	37,30	46,30	48,50	45,00	34,90
ITALIA (a)	Lire/kg	170,00	195,00	209,83	195,83	183,42	—	—	36,50	33,30	29,30
Regno Unito (c) (e)	Scellini/libbra	1/6,75	1/11	2/1,75	2/2,50	2/3,50	69,40	85,20	95,30	89,60	70,70
Sud Africa (Unione del) (c) (e)	Pence/libbra	11,42	11,50	11,60	12,75	15,90	42,30	42,70	42,90	35,90	40,90
Canada (a)	Cents/libbra	15,25	15,63	22,53	23,75	28,33	34,20	34,50	49,70	54,00	58,60
Stati Uniti (a) (f)	Cents/libbra	15,60	20,50	22,80	22,40	25,10	34,40	35,50	50,30	49,40	55,30
Australia (e) (g)	Scellini A/100 libbre	66,91	78,47	82,32	95,00	102,64	23,80	27,90	29,30	30,30	25,30
BURRO											
Danimarca (f)	Corone/quintale	421,00	504,00	650,00	624,00	571,00	87,70	105,00	135,50	119,20	82,70
Francia	Franchi/kg	169,00	258,00	368,54	490,51	541,00	—	—	140,80	167,30	154,70
Germania: Rep. Federale	Marchi/quintale	307,00	307,00	440,00	452,00	491,00	—	—	132,10	127,70	116,90
Paesi Bassi	Guilfers/quintale	230,00	237,00	325,00	(e) 402,00	(e) 419,00	86,80	89,40	122,70	138,40	110,30
Regno Unito (f)	Scellini/12 libbre	17/11	16/1	15/6	17/13	21/4	66,30	59,50	57,40	62,60	54,90
Svezia (e)	Corone/quintale	405,00	455,00	455,00	486,00	495,00	104,70	126,60	126,60	123,20	95,60
Sud Africa (Unione del)	Scellini/libbra	2/2	2/4	2/4	2/4	2/7	96,30	103,60	103,60	78,90	79,70
Canada	Cents/libbra	40,80	52,60	69,80	62,00	58,00	89,90	116,00	153,90	133,10	117,70
Stati Uniti	Cents/libbra	61,80	70,60	75,20	61,10	61,70	136,40	155,60	165,80	134,60	136,00
Australia (g)	Scellini A/112 libbre	216/10,5	254/10,6	291/10,5	313/9	339/4,5	68,90	80,90	92,60	75,80	75,60
FORMAGGIO											
Francia (h)	Franchi/kg.	95,00	137,00	214,00	258,00	289,00	—	—	81,70	87,80	82,60
Germania: Rep. Federale (h)	Marchi/quintale	285,00	285,00	363,00	363,00	370,00	—	—	109,00	102,60	88,10
Paesi Bassi (e) (h)	Guilfers/quintale	147,94	170,34	188,30	203,80	55,80	64,30	65,00	53,60
Regno Unito (e)	Scellini/112 libbre	99/2	78/11	72/3	94/8	107/8	39,30	31,30	28,70	34,30	29,70
Canada	Cents/libbra	20,60	30,80	39,50	35,20	37,00	45,40	67,90	87,10	75,50	75,00
Stati Uniti	Cents/libbra	38,40	40,90	45,50	34,80	35,40	84,70	90,20	100,30	76,70	78,00
Australia (g)	Scellini A/112 libbre	126/3	145/7,5	164/4,5	175/0	188/10	40,10	46,20	52,20	42,30	41,60

(a) Prezzo per peso vivo. — (b) Bestiame di 1ª qualità. — (c) Prezzo per peso morto. — (d) Bovini grassi, prezzo in fiera. — (e) Prezzo fissato dal governo. — (f) Prezzo alla produzione. — (g) Prezzo all'esportazione. — (h) Prezzo per formaggi molli.

Tav. 301 — Importazioni ed esportazioni dei principali prodotti agricoli

Migliaia di quintali

PAESI	1947	1948	1949	1950	PAESI	1947	1948	1949	1950
FRUMENTO					Segue: FARINA DI FRUMENTO				
Austria	2.727	4.107	3.200	B-PAESI ESPORTATORI				
Belgio-Lussemburgo	5.971	7.765	6.445	6.366	Francia	74	77	655	1.534
Cecoslovacchia	678	2.228	Canada	15.784	10.654	8.600	8.975
Finlandia	920	1.095	1.516	2.032	Stati Uniti	4.790	3.996	14.614	9.027
Francia	3.810	7.932	5.929	2.222	Argentina	154	207	55	150
Germania: Rep. Fed. (a)	20.212	30.180	26.508	17.244	Australia	6.658	8.235	7.267	6.823
Grecia	3.537	3.804	2.999	3.334					
Irlanda	1.176	2.297	1.375	2.006					
ITALIA	10.622	18.910	16.674	10.514					
Norvegia	617	2.676	2.051	2.117					
Paesi Bassi	4.896	6.158	4.324	6.247					
Portogallo	1.672	2.683	2.983	2.492					
Regno Unito	42.612	42.987	48.609	33.144					
Spagna	2.986	3.329	2.794	2.450					
Svizzera	1.985	4.029	4.410	3.581					
Giappone	7.779	7.371	19.216	15.665	A-PAESI IMPORTATORI				
India	6.711	11.711	20.800	13.293	Austria	3	—	1.095	13
Iran	46	249	2.133	1.074	Belgio-Lussemburgo	737	1.330	1.188	1.005
Israele	1.043	1.110	1.599	Danimarca	530	582	135	956
Turchia	—	93	1.708	1.894	Finlandia	1.739	1.256	60	345
Algeria	1.182	1.316	703	593	Germania: Rep. Fed. (c)	2.349	7.695	2.102
Egitto	113	2.826	4.572	4.425	ITALIA	794	1.221	2	196
Sud Africa (Unione del)	105	1.434	2.039	2.830	Norvegia	839	826	960	1.344
Tunisia	827	1.932	149	—	Paesi Bassi	—	566	191	127
Messico	2.790	2.672	2.614	4.250	Stati Uniti	208	518	3.096	963
Stati Uniti	78	28	2.464	4.054	B-PAESI ESPORTATORI				
Brasile	3.685	3.130	8.027	12.287	Danimarca	49	563	694	—
Perù	1.389	1.443	2.200	2.426	Polonia	—	780	5.200	1.200
Nuova Zelanda	1.371	1.712	1.562	1.588	Canada	2.490	2.361	3.095	1.906
B-PAESI ESPORTATORI					Stati Uniti	448	282	2.149	853
Francia	1.133	882	2.756	6.797					
Siria e Libano	88	292	839	2.156					
Tunisia	159	21	1.074	1.439					
Canada	43.662	36.916	57.258	44.360					
Stati Uniti	72.222	89.133	92.593	56.082					
Argentina	22.841	21.739	18.471	27.632					
Australia	4.033	23.874	22.241	25.182					
FARINA DI FRUMENTO									
A-PAESI IMPORTATORI									
Austria	1	449	741	434					
Belgio-Lussemburgo	1.501	195	2	—					
Francia	2.319	2.712	361	—					
Germania: Rep. Fed. (b)	9.946	5.291	833	68					
Grecia	1.262	1.305	885	446					
ITALIA	4.960	3.640	2.891	719					
Norvegia	1.009	426	398	538					
Paesi Bassi	1.888	1.448	740	753					
Regno Unito	9.081	8.239	5.986	4.359					
Ceylon	2.978	1.714	1.595	1.682					
Filippine	1.557	1.654	1.925	1.756					
India	2.002	1.616	1.555	1.006					
Malesia	1.792	1.231	977	1.246					
Egitto	210	1.045	56	888					
Cuba	1.887	1.226	1.353	1.410					
Venezuela	884	943	887	1.132					
					B-PAESI ESPORTATORI				
					Danimarca	909	1.560	872	1.110
					Iraq	2.718	29	3.260	4.622
					Siria e Libano	85	—	563	1.013
					Algeria	—	491	2.399	2.384
					Marocco francese	934	793	3.227	2.835
					Tunisia	—	—	1.814	1.890
					Canada	124	4.117	3.768	3.277
					Stati Uniti	5.353	3.045	6.385	3.512
					Argentina	6.116	6.613	1.957	924
					Cile	26	516	485	16
					Australia	579	2.530	2.238	2.384

(a) Trizona per gli anni 1947, 1948 e 1949. — (b) Bizona per gli anni 1947, 1948 e 1949. — (c) Bizona per gli anni 1948 e 1949; Repubblica Federale per il 1950. — (d) Bizona per gli anni 1947 e 1948; Trizona per il 1949.

Segue: TAV. 301 — Importazione ed esportazione dei principali prodotti agricoli

Migliaia di quintali

P A E S I					P A E S I				
	1947	1948	1949	1950		1947	1948	1949	1950
AVENA					GRANOTURCO				
A-PAESI IMPORTATORI					A-PAESI IMPORTATORI				
Belgio-Lussemburgo	573	397	868	788	Austria	3	227	1.440	2.239
Danimarca	5	145	529	574	Belgio-Lussemburgo	2.916	3.614	4.095	3.809
Finlandia	585	849	162	24	Cecoslovacchia	330	3.396
Francia	1.098	677	1.634	10	Danimarca	183	395	2.094	688
Germania: Rep. Fed. (a)	1.184	953	1.973	964	Francia	5.490	2.123	4.694	7.442
ITALIA	121	..	196	362	Germania: Rep. Fed. (b)	7.419	4.330	14.586	2.728
Paesi Bassi	170	523	1.108	1.690	Irlanda	766	2.289	2.954	3.541
Regno Unito	1.076	2.986	663	911	ITALIA	4.209	1.016	925	945
Svezia	281	71	276	164	Norvegia	1.004	1.176	1.351	1.312
Svizzera	866	1.089	1.293	1.459	Paesi Bassi	2.976	4.532	4.237	4.303
Stati Uniti	106	1.918	2.469	2.843	Portogallo	1.398	578	708	1.503
B-PAESI ESPORTATORI					B-PAESI ESPORTATORI				
Marocco francese	124	151	116	390	Giappone	4.113	535	2.475	188
Canada	1.875	3.843	3.480	2.788	India	2.428	2.875	1.362	—
Stati Uniti	1.898	2.083	3.015	225	Egitto	771	3.545	1.452	1.661
Argentina	684	890	1.963	3.896	Rhodesia meridionale	935	442	253	209
Australia	110	2.779	1.146	1.425	Canada	2.054	2.086	2.143	2.375
RISO					B-PAESI ESPORTATORI				
A-PAESI IMPORTATORI					Jugoslavia				
Austria	5	34	149	325	Angola	483	4.236	3.167	2.294
Belgio-Lussemburgo	164	97	276	500	Congo belga	447	335	919	1.894
Francia	108	344	452	835	Chenia	164	253	172	177
Germania: Rep. Fed. (a)	10	280	474	1.251	Marocco francese	626	138	32	313
Grecia	107	77	216	154	Sud Africa (Unione del)	—	244	1.427	499
Paesi Bassi	7	47	291	850	Dominicana (Rep.)	495	3.046	992	196
Portogallo	104	71	57	142	Stati Uniti	182	200	207	232
Regno Unito	47	430	562	778	Argentina	32.437	6.000	34.021	24.460
Svizzera	95	217	250	508	Brasile	23.661	25.337	10.632	7.935
Ceylon	2.635	4.160	4.035	4.983	Australia	1.660	1.110	—	120
Cina	3.600	5.800	4.100	900	FAGIUOLI SECCHI				
Filippine	700	1.201	1.456	34	A-PAESI IMPORTATORI				
Giappone	28	560	1.304	6.714	Austria	107	215	—	—
Hong-Kong	1.437	1.244	758	1.969	Belgio-Lussemburgo (c)	79	75	41	77
India	8.360	10.360	7.840	3.730	Francia	124	209	149	136
Indonesia	1.166	1.399	2.762	2.798	Germania: Rep. Fed. (d)	563	198
Africa occ. francese	299	471	374	557	Grecia	88	222	157	68
Sud Africa (Unione del)	142	172	152	6	ITALIA	160	212	137	179
Canada	177	182	229	272	Norvegia (e)	45	61	47	116
Cuba	2.817	2.358	2.715	3.070	Paesi Bassi	50	12	8	66
Venezuela	419	100	208	276	Portogallo	112	2	128	134
B-PAESI ESPORTATORI					Regno Unito				
ITALIA	5	206	1.607	2.302	Spagna	275	179	397	354
Birmania	8.070	12.356	11.939	11.975	Svizzera	181	83	47	316
Formosa	2.040	2.600	273	35	24	13	23	—
Indocina	671	1.907	1.047	1.211	Filippine	32	22	69	34
Iran	123	15	163	138	(c) Giappone	(c) 373	(c) 171	48	1
Thailandia	3.854	8.117	12.152	14.830	Hong-Kong	34	73	151	161
Egitto	1.669	3.509	3.439	1.782	Malesia	64	111	114	147
Messico	100	286	412	275	Egitto	23	28	41	199
Stati Uniti	4.368	3.940	5.157	4.922	Cuba	282	849	326
Brasile	2.408	2.154	11	948	Stati Uniti	102	82	123	192
Ecuador	620	631	309	616	Australia	18	26	53	30
Australia	295	308	272	349					

(a) Bizona per gli anni 1947, 1948 e 1949. — (b) Bizona per gli anni 1947 e 1948; Trizona per il 1949. — (c) Compresse le fave. — (d) Trizona per gli anni 1947, 1948 e 1949. — (e) Compresi i piselli e le lenticchie.

Segue : TAV. 301 — Importazione ed esportazione dei principali prodotti agricoli

Migliaia di quintali

PAESI	1947	1948	1949	1950	PAESI	1947	1948	1949	1950
Segue : FAGIOLI SECCHI					Segue : PATATE				
B-PAESI ESPORTATORI					Segue : B-PAESI ESPORTATORI				
Francia	7	10	63	62	Algeria	381	725	707	913
Paesi Bassi	43	47	51	101	Egitto	161	263	78	52
Birmania	128	183	235	283	Marocco francese	20	129	150	208
Hong-Kong	53	90	115	166	Sud Africa (Unione del)	426	254	82	157
Indocina	41	89	105	Canada	3.130	2.136	3.020	2.398
Congo belga	21	14	27	40	Stati Uniti	4.815	3.385	1.101	3.388
Marocco francese	11	7	67	10	Australia	297	333	186	194
Mozambico	39	42	30	1	CIPOLLE				
Sud Africa (Unione del)	200	178	20	7	A-PAESI IMPORTATORI				
Sudan anglo-egiziano	138	77	80	178	Austria	52	70	56	129
Tanganica (a)	114	23	52	110	Belgio-Lussemburgo	161	94	137	81
Canada	45	4	133	64	Cecoslovacchia	132	87
Stati Uniti	1.048	1.114	741	663	Francia	40	211	(e) 243	(e) 302
Brasile (b)	290	151	34	336	Germania: Rep. Fed. (f)	381	629	820
Cile	336	361	346	419	Regno Unito	1.959	1.602	2.200	1.944
PATATE					Svezia	57	51	19	34
A-PAESI IMPORTATORI					Svizzera
Austria	40	525	445	165	Ceylon	40	80	60	70
Belgio-Lussemburgo	985	1.012	1.152	1.240	Filippine	318	323	350	358
Cecoslovacchia	252	671	Canada	103	163	161	124
Francia	2.737	2.155	1.378	3.596	Cuba	113	163	127	194
Germania: Rep. Fed. (c)	3.425	5.388	640	501	186	187	181
Grecia	124	156	200	137	B-PAESI ESPORTATORI				
ITALIA	472	193	365	1.161	Francia	65	36	76	116
Malta	50	72	67	89	ITALIA	345	306	369	328
Portogallo	800	99	893	1.160	Paesi Bassi	921	1.062	1.637	1.385
Regno Unito	1.352	2.713	1.140	1.419	Spagna	552	583	839	721
Spagna	556	496	2.396	1.814	India	247	212	386	567
Svizzera	1.114	73	1.171	495	Siria e Libano	199	139	145	475
Ceylon	213	234	228	322	Egitto	1.097	1.063	1.167	825
Filippine	62	143	124	77	Marocco francese	64	88	47	64
Hong-Kong	77	60	87	136	Sud Africa (Unione del) (e)	32	43	20	111
India	174	178	2	Canada	57	56	20	12
Indocina	77	66	117	153	Messico	21	36	34	38
Israele	187	91	206	275	Stati Uniti	519	295	383	536
Malesia	152	177	276	295	Cile	60	115	73	203
Algeria	512	605	671	715	Australia	65	236	80	50
Egitto	47	285	273	241	TABACCO				
Marocco francese	102	232	197	333	A-PAESI IMPORTATORI				
Tunisia	99	157	166	178	Austria	28	46	149	79
Canada	176	92	148	442	Belgio-Lussemburgo	184	193	190	215
Cuba	604	516	332	Danimarca	86	91	116	138
Stati Uniti	1.431	1.681	2.606	1.803	Finlandia	31	66	21	43
Brasile	230	691	193	264	Francia	311	128	337	209
Uruguay	419	275	511	320	Germania: Rep. Fed. (d)	14	68	458	460
B-PAESI ESPORTATORI					Irlanda	65	57	109	89
Belgio-Lussemburgo	736	564	368	1.176	ITALIA	135	124	38	41
Cecoslovacchia	1.041	504	1.072	Norvegia	41	41	43	37
Danimarca	2.017	1.653	1.462	1.508	Paesi Bassi	346	163	309	289
Francia	1.055	1.212	2.927	1.508	Polonia	39	30	43	113
Germania: Rep. Fed. (d)	53	111	854	Portogallo	56	53	44	47
Irlanda	327	292	556	428					
ITALIA	6	1.051	638	932					
Paesi Bassi	5.576	7.464	7.598	5.193					
Regno Unito	555	905	714	573					
Svezia	76	171	5	16					
Svizzera	3	692	9	293					
Cipro	140	166	344	238					
Siria e Libano	33	32	25	135					

(a) Compresi gli altri legumi secchi. — (b) Comprese le fave. — (c) Trizona per il 1947; Bizona per gli anni 1948 e 1949. — (d) Bizona per gli anni 1947, 1948 e 1949. — (e) Compreso l'aglio. — (f) Bizona per gli anni 1948 e 1949.

Segue: TAV. 301 — Importazione ed esportazione dei principali prodotti agricoli

Migliaia di quintali

PAESI	1947	1948	1949	1950	PAESI	1947	1948	1949	1950
Segue: TABACCO					Segue: CACAO				
Segue: A - PAESI IMPORTATORI					Segue: B - PAESI ESPORTATORI				
Regno Unito	1.341	1.274	1.366	1.387	Camerun francese	337	479	480	437
Spagna	256	147	189	252	Costa d'Oro	1.831	2.177	2.678	2.717
Svezia	90	74	70	86	Nigeria	1.126	929	1.180	929
Svizzera	116	123	98	105	Togo	27	30	19	42
Cina	237	95	Dominicana (Rep.)	300	257	205	263
India	(a) 74	53	37	31	Brasile	990	717	1.322	1.400
Marocco francese	30	40	24	25	Ecuador	198	167	192	268
Sud-Africa (Unione del)	29	17	23	20	Venezuela	124	180	136	154
Tunisia	23	36	29	25	CAFFÈ				
Stati Uniti	410	383	399	408	A-PAESI IMPORTATORI				
Argentina	80	97	72	39	Belgio-Lussemburgo	912	856	904	600
Australia	97	136	101	117	Danimarca	128	123	161	159
B-PAESI ESPORTATORI					Finlandia	54	98	118	149
Bulgaria	327	340	136	91	Francia	819	711	875	1.497
Grecia	173	183	277	255	Germania: Rep. Fed. (c)	105	263	266
ITALIA	5	9	66	95	ITALIA	305	479	564	528
Jugoslavia	60	178	125	78	Norvegia	113	175	166	147
Filippine	47	28	51	37	Paesi Bassi	213	211	241	223
India	(a) 240	317	339	498	Portogallo	75	106	99	63
Indonesia	22	12	84	124	Regno Unito	450	532	447	405
Turchia	426	508	799	507	Spagna	165	155	70	65
Rhodesia meridionale	212	307	308	405	Svezia	467	346	346	341
Canada	112	74	73	121	Svizzera	149	253	183	253
Cuba	123	129	119	123	Malesia	114	187	172	116
Dominicana (Rep.)	150	138	209	145	Turchia	86	69	69	62
Stati Uniti	2.301	1.935	2.260	2.159	Algeria	148	144	83	200
Brasile	376	249	272	358	Egitto	99	105	96	58
CACAO					Marocco francese	36	56	63	24
A-PAESI IMPORTATORI					Sud Africa (Unione del)	237	234	195	169
Austria	11	7	45	50	Sudan anglo-egiziano	91	114	73	57
Belgio-Lussemburgo	126	139	108	80	Tunisia	48	16	45	4
Danimarca	32	25	45	62	Canada	233	397	445	376
Francia	470	513	663	698	Stati Uniti	11.312	12.568	13.232	81.055
Germania: Rep. Fed. (b)	2	183	550	Argentina	348	455	227	288
Irlanda	17	38	35	52	Cile	97	24	155	66
ITALIA	77	48	87	137	Australia	36	36	36	32
Norvegia	35	32	41	53	B-PAESI ESPORTATORI				
Paesi Bassi	401	218	394	661	Malesia	35	49	71	95
Regno Unito	1.084	1.097	1.491	1.324	Africa occid. francese	441	563	637	577
Spagna	118	121	118	113	Angola	440	534	464	376
Svezia	78	82	101	108	Congo belga	373	305	314	332
Svizzera	93	110	85	81	Etiopia	156	153	223	187
Filippine	12	10	23	8	Madagascar	293	199	256	448
Sud Africa (Unione del)	53	35	35	21	Tangania	141	114	124	152
Canada	155	178	185	179	Costarica	199	235	166	169
Stati Uniti	2.714	2.477	2.852	2.989	Dominicana (Rep.)	91	115	144	129
Argentina	82	61	53	47	Guatemala	558	485	548	452
Colombia	42	47	42	81	Haiti	224	229	332	234
Australia	119	97	119	80	Messico	329	314	490	460
Nuova Zelanda	28	24	41	17	Nicaragua	101	145	68	210
B-PAESI ESPORTATORI					Salvador	626	603	746	665
Ceylon	19	24	28	22	Stati Uniti (d)	188	99	51	44
Africa occid. francese	280	412	561	618	Brasile	8.898	10.495	11.621	8.901
					Colombia	3.203	3.353	3.246	2.688
					Ecuador	104	195	103	202
					Venezuela	308	359	220	207

(a) Compreso il Pakistan. — (b) Bizona per gli anni 1948 e 1949. — (c) Trizona per il 1947, Bizona per gli anni 1948 e 1949. — (d) Compresa la riesportazione.

Segue : Tav. 301 — Importazione ed esportazione dei principali prodotti agricoli

Migliaia di quintali salvo diversa indicazione

PAESI	1947	1948	1949	1950	PAESI	1947	1948	1949	1950
TÈ					Segue : LUPPOLO — Quintali				
A-PAESI IMPORTATORI					B-PAESI ESPORTATORI				
Francia	9	9	23	8	Cecoslovacchia	58.800	30.690
Germania : Rep. Fed. (a)	—	7	19	17	Germania : Rep. Fed. (c)	5.960	44.250	39.330
Irlanda	116	117	84	109	Jugoslavia	12.610	10.210	9.720	6.900
ITALIA	1	4	5	7	Regno Unito	16.080	14.800	21.490	42.580
Paesi Bassi	68	61	77	90	Stati Uniti	60.000	50.420	52.250	69.000
Regno Unito	1.766	1.881	2.150	1.672					
Svezia	7	16	9	18					
Svizzera	9	9	9	12					
Afganistan	13	26	15	24					
Hong-Kong	26	30	55	59					
Iran	75	74	106	83					
Iraq	64	61	80	69					
Malesia	39	31	39	33					
Egitto	126	135	162	160					
Sud Africa (Unione del)	103	82	90	92					
Canada	215	167	198	250					
Stati Uniti	355	466	478	549					
Argentina	25	31	21	8					
Australia	227	220	216	278					
Nuova Zelanda	65	79	56	53					
B-PAESI ESPORTATORI					PEPE — Quintali				
Ceylon	1.303	1.343	1.350	1.368	A-PAESI IMPORTATORI				
Cina	117	128	90	100	Austria	110	2.490	7.290	7.090
India	(b) 1.818	1.681	2.274	1.827	Belgio-Lussemburgo	1.140	2.600	1.920	3.610
					Danimarca	1.600	1.810	1.600	3.000
					Finlandia	730	1.080	2.070	1.360
					Francia	17.620	9.030	7.640	13.740
					Germania : Rep. Fed. (d)	17.410	26.590
					Grecia	2.000	1.600	1.950	1.550
					ITALIA	10.480	9.520	13.290	8.320
					Norvegia	2.310	1.910	580	1.090
					Paesi Bassi	6.080	3.000	1.190	2.370
					Regno Unito	(e) 74.190	24.790	26.750	26.490
					Svezia	15.090	8.850	2.740	1.880
					Svizzera	3.180	2.910	2.840	4.350
					Birmaniam	1.260	(e) 1.650	990	(e) 720
					Ceylon	118.710	111.860	117.650	116.460
					Hong-Kong	29.820	4.990	2.510	480
					India	(e) 4.350	1.660	2.020	(e) 550
					Iran	4.650	2.040	2.340	1.800
					Malesia (e)	82.680	59.890	36.690	36.270
					Turchia (e)	2.200	1.320	1.280	1.170
					Africa occid. francese	(e) 210	(e) 490	2.360	2.790
					Algeria	4.150	4.460	2.990	6.840
					Egitto	15.440	9.720	11.610	6.330
					Libia : Tripolitania	1.780	2.420	2.230	2.660
					Marocco francese	4.500	4.820	3.270	2.320
					Tunisia	1.900	(f) 2.980	2.810	1.300
					Canada (e)	9.330	8.650	8.040	10.090
					Messico	2.580	830	1.060	1.280
					Stati Uniti	224.320	188.930	180.630	217.100
					Argentina (e)	8.400	2.090	610	690
					Brasile (e)	8.950	4.000	7.170	4.680
					Australia (e)	5.900	3.680	4.190	3.750
					Nuova Zelanda (e)	2.100	1.000	880	1.140
					B-PAESI ESPORTATORI				
					Jugoslavia	2.390	5.500	4.720	—
					Spagna	27.430	24.480	25.460	33.130
					Hong-Kong	16.100	2.780	730	380
					India	287.020	147.980	253.570	172.830
					Indocina	17.320	15.170	10.420	10.160
					Indonesia	26.730	19.220	33.640	92.860
					Malesia	158.170	85.340	52.810	39.050
					Thailandia	10.010	32.100	52.470
					Africa occid. francese	2.120	1.270	1.300	2.300
					Etiopia (f)	8.420	4.900	13.810	10.290
					Madagascar	6.440	4.020	2.660	3.610
					Nigeria	8.180	2.010	740	7.670
					Sudan anglo-egiziano (f)	3.820	3.540	4.850	5.800
					Giamaica (f)	15.060	22.010	38.720	21.830
					Messico	7.400	18.510	11.170	9.910
					Cile (f)	5.310	6.900	5.690	2.360

(a) Trizona per gli anni 1948 e 1949. — (b) Compreso il Pakistan. — (c) Trizona per gli anni 1947, 1948 e 1949. — (d) Bizona per il 1949. — (e) Solo pepe nero. — (f) Solo pepe rosso.

Segue: TAV. 301 — Importazione ed esportazione dei principali prodotti agricoli

Migliaia di quintali

P A E S I					P A E S I				
1947	1948	1949	1950		1947	1948	1949	1950	
CANAPA (tiglio)					Segue: LINO (seme)				
A-PAESI IMPORTATORI					B-PAESI ESPORTATORI				
Austria	13	5	21	20	India	502	441	641	669
Belgio-Lussemburgo	14	7	8	9	Turchia	76	270	205	225
Cecoslovacchia	16	11	8	1	Marocco francese	33	220	347	230
Francia	48	80	119	53	Canada	50	1.157	1.068	881
Germania: Rep. Fed. (a)	11	56	95	153	Messico	141	295	376	224
Grecia	8	14	13	28	Stati Uniti	4	419	789	994
Regno Unito	42	29	41	35	Uruguay	214	205	275	5
Svizzera	10	7	9	9					
Giappone	9	1	—	2					
Brasile	5	2	4	4					
B-PAESI ESPORTATORI					COTONE (fibra)				
ITALIA	74	106	265	228	A-PAESI IMPORTATORI				
Turchia	6	18	10	—	Austria	110	128	220	181
Stati Uniti	22	10	17	1	Belgio-Lussemburgo	978	734	861	1.147
Cile	47	15	13	19	Cecoslovacchia	560	623	(e) 600	(e) 650
					Francia	2.218	1.808	2.586	2.802
					Germania: Rep. Fed.	948	1.598	2.160
					ITALIA	2.060	1.393	1.955	2.075
					Paesi Bassi	519	432	595	670
					Polonia	686	850	(e) 813	(e) 874
					Portogallo	259	328	375	330
					Regno Unito	3.240	3.762	4.668	4.586
					Spagna	572	652	729	546
					Svezia	175	256	292	272
					Svizzera	290	241	295	416
					Ungheria	258	(e) 290	(e) 300	(e) 280
					Cina	1.969	895	1.197	499
					Giappone	1.261	942	1.915	3.562
					India	(f) 1.148	1.247	2.054	2.062
					Canada	863	766	925	1.037
					Stati Uniti	643	430	315	461
					Cile	92	141	181	207
					Colombia	156	167	165	215
					Australia	157	219	95	127
					B-PAESI ESPORTATORI				
					India	(f) 2.110	992	524	325
					Pakistan	(g)	1.655	1.607	2.156
					Africa equat. francese	211	323	236	240
					Congo belga	436	512	468	507
					Egitto	3.356	3.445	3.585	3.865
					Mozambico	176	260	281	244
					Sudan anglo-egiziano	527	508	652	668
					Messico	886	488	1.226	1.626
					Stati Uniti	6.196	6.407	11.684	13.412
					Brasile	2.855	2.587	1.398	1.288
					Perù	564	510	416	659
					COTONE (seme)				
					A-PAESI IMPORTATORI				
					Germania: Rep. Fed. (d)	34	109	198
					Regno Unito	354	697	1.409	1.522
					India	—	570	949	940
					Israele	158	199	151
					Siria e Libano	22	4	30	(h) 116
LINO (tiglio)					LINO (seme)				
A-PAESI IMPORTATORI					A-PAESI IMPORTATORI				
Cecoslovacchia	70	65	35	30	Belgio-Lussemburgo	31	249	914	835
Francia	204	138	(b) 147	(b) 194	Cecoslovacchia	43	112	151	25
Germania: Rep. Fed. (a)	11	24	39	Danimarca	41	1	1	76
ITALIA	14	5	7	12	Francia	104	451	868	739
Regno Unito	285	256	232	331	Germania: Rep. Fed. (d)	112	115
Sud Africa (Unione del)	35	20	1	ITALIA	81	123	195	23
Stati Uniti	17	16	11	24	Norvegia	2	287	107	55
					Paesi Bassi	13	262	624	68
					Regno Unito	408	195	841	455
					Svizzera	31	92	223	218
					Giappone	—	35	149	278
					Stati Uniti	72	271	38	1
					Australia	102	198	127	346

(a) Trizona per gli anni 1947, 1948 e 1949. — (b) Compresa la stoppa — (c) Compresa la riesportazione. — (d) Bizona per gli anni 1947, 1948 e 1949. — (e) Campagna commerciale con inizio al 1° agosto dell'anno indicato. — (f) Compreso il Pakistan. — (g) Compreso nell'India. — (h) Solo Libano.

Segue : TAV. 301 — Importazione ed esportazione dei principali prodotti agricoli

Migliaia di quintali

P A E S I					P A E S I				
1947	1948	1949	1950		1947	1948	1949	1950	
<i>Segue : COTONE (seme)</i>					<i>Segue: ARACHIDI (sgusciate)</i>				
<i>Segue: A - PAESI IMPORTATORI</i>					<i>Segue: A - PAESI IMPORTATORI</i>				
Egitto	629	429	386	—	Giappone	4	158	143	243
Marocco	39	50	48	58	Algeria	55	(d) 103	(d) 141	(d) 24
Sud Africa (Unione del)	158	55	18	—	Canada	212	350	200	250
Messico	25	36	47	42					
<i>B-PAESI ESPORTATORI</i>					<i>B-PAESI ESPORTATORI</i>				
Pakistan	—	999	949	1.352	Cina	100	154	(d) 100	(d) 750
Turchia	—	6	132	214	Africa occid. francese	1.917	2.412	2.081	2.003
Angola	40	57	57	122	Camerun francese	20	24	41	49
Mozambico	168	282	265	187	Nigeria	2.600	2.491	3.884	3.219
Nigeria	52	49	30	168	Stati Uniti	963	2.080	1.584	237
Sudan anglo-egiziano	895	904	1.029	976					
Tangania	58	2	15	48					
Stati Uniti	62	46	68	98					
<i>COLZA E RAVIZZONE</i>					<i>GIRASOLE</i>				
<i>A-PAESI IMPORTATORI</i>					<i>A-PAESI IMPORTATORI</i>				
Austria (a)	—	3	40	6	Austria	1	55	9	25
Belgio-Lussemburgo	14	8	10	11	Cecoslovacchia	99	128	43	105
Danimarca	2	—	6	44	Germania : Rep. Fed. (a)	—	44	69	105
Francia (a)	32	46	13	5	Regno Unito	—	50	160	—
Germania Rep. Fed. (a) (b)	—	3	16	483	Israele	—	15	69	3
ITALIA (a)	3	2	44	44					
Giappone (a)	—	—	21	27					
India (a)	60	43	44	45	<i>B-PAESI ESPORTATORI</i>				
Stati Uniti	1	2	7	22	Turchia	—	320	130	109
<i>B-PAESI ESPORTATORI</i>					<i>B-PAESI ESPORTATORI</i>				
Paesi Bassi (a)	25	18	15	60	Chenia-Uganda	1	9	19	25
Svezia (c)	—	1	32	406	Tangania (c)	8	22	83	134
Nepal	60	43	44	45	Sud Africa (Unione del)	—	22	40	7
Etiopia	—	—	30	30					
<i>ARACHIDI (in guscio)</i>					<i>RICINO</i>				
<i>A-PAESI IMPORTATORI</i>					<i>A-PAESI IMPORTATORI</i>				
Austria	67	71	94	220	Belgio-Lussemburgo	27	8	23	24
Portogallo	355	304	383	284	Francia	103	115	91	74
Regno Unito	502	713	757	628	ITALIA	40	21	37	73
Canada	53	85	46	60	Paesi Bassi	9	20	19	31
<i>B-PAESI IMPORTATORI</i>					<i>B-PAESI IMPORTATORI</i>				
Hong-Kong	1	86	24	9	Portogallo	26	63	49	31
Africa occid. francese	5	18	32	13	Regno Unito	416	238	38	178
Stati Uniti	85	48	39	5	Giappone	—	12	44	48
<i>ARACHIDI (sgusciate)</i>					<i>B-PAESI ESPORTATORI</i>				
<i>A-PAESI IMPORTATORI</i>					<i>B-PAESI ESPORTATORI</i>				
Francia	1.807	2.327	2.722	2.112	India	64	4	18	732
Germania : Rep. Fed. (a)	—	(d) 1.043	(d) 678	161	Angola	44	30	28	127
ITALIA	1	135	124	124	Congo belga	16	20	31	22
Norvegia	54	66	71	84	Capo Verde (Isole)	15	5	15	20
Paesi Bassi	76	243	130	304	Etiopia	30	—	29	15
Portogallo	43	76	20	15	Madagascar	24	29	32	26
Regno Unito	2.534	3.178	3.489	3.236	Mozambico	11	13	24	40
					Haiti	29	25	24	33
					Brasile	1.685	1.635	1.322	842
					Ecuador	20	19	22	40

(a) Compreso il seme di senape. — (b) Bizona per gli anni 1947, 1948 e 1949. — (c) Compresi gli altri semi oleosi. — (d) Compresse le arachidi in guscio.

Segue: TAV. 301 — Importazione ed esportazione dei principali prodotti agricoli

Migliaia di quintali

PAESI	1947	1948	1949	1950	PAESI	1947	1948	1949	1950
SESAMO					Segue: COPRA				
A-PAESI IMPORTATORI					Segue: A-PAESI IMPORTATORI				
Danimarca	4	11	20	27	Canada	350	337	258	219
Francia	22	54	37	5	Stati Uniti	6.148	4.072	3.885	4.243
Germania: Rep. Fed. (a)	43	65	65	22	Australia	156	254	339	277
ITALIA	10	16	50	86	B-PAESI ESPORTATORI				
Regno Unito	30	103	Ceylon	302	553	219	215
Svizzera	28	53	2	63	Filippine	10.084	5.866	5.287	6.985
Hong-Kong	10	21	24	107	Indonesia	2.045	3.231	3.849	3.359
Israele	65	41	54	43	Malesia	73	600	908	1.279
Malesia	24	19	28	35	Figi (Isole)	279	217	142	103
Siria e Libano	15	9	25	33	Nuova Guinea	109	319	360	619
Stati Uniti	43	103	49	97	Nuove Ebridi	204	215	224	216
Venezuela	14	37	13	38	Oceania francese	205	201	251	204
B-PAESI ESPORTATORI					Samoa occidentale	185	144	167	141
Cina	38	47	Tonga	193	152	140	128
Hong-Kong	1	16	17	98	PALMISTI				
Iran	81	26	5	11	A-PAESI IMPORTATORI				
Turchia	—	161	48	15	Belgio-Lussemburgo	554	686	446	176
Etiopia	86	—	136	68	Cecoslovacchia	120	247	250
Mozambico	32	15	48	22	Francia	822	761	1.160	761
Nigeria	58	77	197	146	Germania: Rep. Fed. (a)	—	50	591	1.053
Nicaragua	75	121	174	75	Paesi Bassi	2	86	138	373
Salvador	15	41	63	2	Portogallo	184	112	209	160
SOIA					Regno Unito	3.688	3.847	4.672	4.624
A-PAESI IMPORTATORI					Stati Uniti	101	281	252	149
Belgio-Lussemburgo	1	145	296	335	B-PAESI ESPORTATORI				
Danimarca	20	7	511	655	Indonesia	—	111	286	241
Francia	175	45	760	17	Africa occid. francese	400	633	855	848
Germania: Rep. Fed. (a)	69	5	1.855	654	Camerun francese	259	301	362	288
ITALIA	73	103	278	139	Congo belga	481	834	800	858
Norvegia	102	148	153	264	Nigeria	3.215	3.324	3.819	4.168
Paesi Bassi	79	—	514	796	Sierra Leone	622	675	778	724
Regno Unito	264	103	292	38	UVA FRESCA				
Giappone	70	299	2.026	2.036	A-PAESI IMPORTATORI				
Hong-Kong	140	287	584	563	Francia	57	52	66	70
Malesia	155	108	116	167	Germania: Rep. Fed. (a)	273	604
Canada	397	393	583	1.090	Regno Unito	264	499	548	503
B-PAESI ESPORTATORI					Svezia	42	19	28	48
Cina	615	258	Svizzera	122	134	163	143
Hong-Kong	80	218	677	533	Filippine	21	113	66	23
Stati Uniti	682	1.768	6.358	5.201	Canada	249	202	313	301
COPRA					Stati Uniti	54	45	37	94
A-PAESI IMPORTATORI					Brasile	68	52	49	84
Austria	91	1	271	90	B-PAESI ESPORTATORI				
Belgio-Lussemburgo	95	128	114	236	Francia	18	13	130	322
Danimarca	455	410	462	455	Grecia	53	71	100	81
Francia	1.588	992	964	517	ITALIA	101	340	362	375
Germania: Rep. Fed. (a)	16	260	645	707	Jugoslavia	18	34	66	45
ITALIA	246	216	245	181	Paesi Bassi	61	52	88	76
Norvegia	199	203	224	288	Spagna	46	62	134	213
Paesi Bassi	1.470	1.433	1.801	1.808	Algeria	57	46	52	66
Regno Unito	1.296	1.023	1.080	1.156	Sud Africa (Unione del)	94	135	167	193
Svezia	202	305	426	407	Stati Uniti	419	301	425	397
Svizzera	438	294	250	386	Cile	26	25	23	23
Giappone	145	221	155	377	Australia (b)	14	13	12	13
Malesia	534	872	1.156	1.219					

(a) Bizona per gli anni 1947, 1948 e 1949. — (b) Periodi con inizio al 1° luglio degli anni indicati.

Segue : Tav. 301 — Importazione ed esportazione dei principali prodotti agricoli

Migliaia di quintali

PAESI	1947	1948	1949	1950	PAESI	1947	1948	1949	1950
ARANCE E MANDARINI					Segue : MELE				
A-PAESI IMPORTATORI					Segue : A-PAESI IMPORTATORI				
Austria	18	53	181	69	Filippine	106	221	120	80
Belgio	1.342	989	850	955	Hong-Kong	58	49	67	61
Francia	1.034	2.408	3.933	4.325	Israele	145	20	10	—
Germania: Rep. Fed. (a)	88	88	842	2.148	Algeria	23	16	28	(e) 41
Irlanda	241	180	159	148	Egitto	27	10	16	20
Norvegia (b)	196	84	98	161	Canada	87	13	44	27
Paesi Bassi	409	357	465	611	Cuba	72	58	62	55
Regno Unito	4.186	4.909	3.078	3.420	Stati Uniti	275	300	354	485
Svezia	688	4.433	630	747	Brasile	225	149	248	282
Swizzera	411	496	475	498	B-PAESI ESPORTATORI				
Filippine	113	193	93	69	Belgio-Lussemburgo	29	320	151	246
Canada	1.832	1.652	1.420	1.440	Danimarca	68	205	212	228
Argentina	459	673	448	531	Francia	79	91	421	147
Perù	63	41	40	40	ITALIA	604	560	1.224	653
Nuova Zelanda	72	83	119	87	Jugoslavia	112	117	79	17
B-PAESI ESPORTATORI					Paesi Bassi	47	46	1.325	495
ITALIA	1.104	1.400	1.786	1.911	Swizzera	227	818	439	105
Spagna	1.736	2.742	4.261	4.212	Canada	762	492	799	1.109
Cipro	70	94	121	143	Stati Uniti	922	427	387	629
Israele	2.937	2.500	1.365	1.400	Argentina	190	80	279	260
Algeria (c)	788	1.105	1.640	1.648	Australia	184	690	335	571
Marocco francese	316	897	945	1.340	Nuova Zelanda	1	178	97	175
Sud Africa (Unione del)	961	977	1.077	1.334	BANANE				
Stati Uniti	3.136	2.427	1.793	1.872	A-PAESI IMPORTATORI				
Brasile	602	998	705	869	Belgio-Lussemburgo	437	292	368	387
Australia	113	121	130	132	Francia	856	1.434	1.840	2.006
LIMONI					Germania: Rep. Fed. (a)	—	—	142	811
A-PAESI IMPORTATORI					Irlanda	38	56	49	59
Austria	18	77	99	79	ITALIA	2	8	69	96
Belgio-Lussemburgo	105	104	100	90	Paesi Bassi	17	11	45	215
Cecoslovacchia	150	121	100	98	Regno Unito	1.065	1.513	1.553	1.402
Francia	173	342	406	367	Spagna	1.195	1.155	1.163	966
Germania: Rep. Fed.	5	100	525	599	Svezia	130	64	54	301
Paesi Bassi	40	16	30	51	Swizzera (f)	76	93	116	124
Regno Unito (d)	291	461	327	313	Sud Africa (Unione del)	139	217	67	51
Svezia	38	52	47	43	Canada	841	768	689	654
Swizzera	111	136	152	169	Stati Uniti	13.632	13.457	12.397	11.614
Canada (d)	168	178	163	146	Argentina	1.009	1.420	1.469	902
Stati Uniti (d)	25	46	93	84	Cile	256	234	141	251
B-PAESI ESPORTATORI					Uruguay	176	210	207	307
ITALIA	903	1.412	1.776	1.735	Nuova Zelanda	106	125	101	128
Algeria	26	27	37	—	B-PAESI ESPORTATORI				
Messico (b)	18	55	43	34	Africa occ. francese	330	484	610	687
Stati Uniti	173	44	43	113	Camerun francese	170	340	337	479
MELE					Nigeria	202	520	660	579
A-PAESI IMPORTATORI					Mozambico	151	226	86	75
Austria	59	43	45	17	Costarica	1.401	1.905	2.235	2.225
Belgio-Lussemburgo	81	390	192	96	Cuba	435	274	148	60
Cecoslovacchia	449	233	—	—	Dominicana	211	315	399	407
Germania: Rep. Fed. (a)	—	—	1.915	967	Giamaica	934	1.031	1.110	879
Regno Unito	757	992	896	1.193	Guadalupa	318	489	488	550
Svezia	245	164	135	144	Guatemala	2.900	2.734	1.571	1.602
Swizzera (e)	102	49	417	164	Haiti	944	372	266	233
					Honduras (Rep.)	4.231	4.228	3.714	3.514
					Martina	110	283	386	571
					Messico	1.522	1.027	1.096	969
					Panama (Rep.)	1.081	2.022	2.183	1.886
					Brasile	1.282	1.628	1.679	1.518
					Colombia	617	895	1.262	1.438
					Ecuador	672	971	1.344	1.653

(a) Bizona per gli anni 1947, 1948 e 1949. — (b) Agrumi in totale. — (c) Compresi i pompelmi. — (d) Compresse le limette. — (e) Compresse le pere. — (f) Compresi gli altri frutti tropicali.

Segue : Tav. 301 — Importazione ed esportazione dei principali prodotti agricoli

Migliaia di quintali salvo diversa indicazione

PAESI	1947	1948	1949	1950	PAESI	1947	1948	1949	1950
DATTERI					Segue : VINO — Migliaia di ettolitri				
A-PAESI IMPORTATORI					Segue: A - PAESI IMPORTATORI				
Belgio-Lussemburgo	65	8	8	17	Irlanda	28	25	18	24
Francia	345	437	243	181	ITALIA	1	53	60	60
Germania: Rep. Fed. (a)	195	34	34	30	Norvegia	39	20	23	33
ITALIA	6	33	115	39	Paesi Bassi	74	107	55	54
Regno Unito	528	438	536	194	Regno Unito	501	529	398	427
Ceylon	66	22	16	22	Svezia	76	101	70	77
India	(b) 867	624	484	683	Svizzera	858	923	830	951
Siria-Libano	121	275	141	137	Indocina	98	121	101	160
Canada	131	55	97	67	Africa eq. francese	25	34	49	82
Stati Uniti	93	152	146	201	Africa occ. francese	160	129	162	236
Australia	47	45	37	56	Angola	137	221	253	315
B-PAESI ESPORTATORI					Camerun francese				
Francia	67	75	154	97	Madagascar	34	35	50	99
Iran	483	255	102	197	Marocco francese	39	94	50	90
Iraq	2.263	2.144	1.409	2.120	Mozambico	239	156	195	116
Algeria	258	359	315	230	Stati Uniti	84	122	126	148
Sudan anglo-egiziano	56	85	44	70	Brasile	86	110	120	176
Tunisia	118	112	40	43	Venezuela	160	107	32	44
UVA SECCA					Nuova Caledonia				
A-PAESI IMPORTATORI					Nuova Zelanda				
Belgio-Lussemburgo	106	87	83	65	Francia	582	620	744	982
Finlandia	11	22	39	53	Grecia	164	320	379	188
Francia	35	33	44	67	ITALIA	432	552	578	905
Germania: Rep. Fed. (a)	899	462	524	524	Jugoslavia	188	175	149	184
Islanda	92	99	119	206	Portogallo	827	999	1.170	1.009
ITALIA	20	51	64	68	Spagna	365	834	1.373	771
Norvegia	30	18	23	14	Cipro	70	61	58	137
Paesi Bassi	4	20	119	199	Algeria	7.659	9.966	8.903	12.214
Regno Unito	981	1.025	1.133	1.081	Marocco francese	64	47	52	64
Svezia	38	25	53	69	Sud Africa (Unione del)	155	162	87	105
Svizzera	21	22	25	27	Tunisia	122	141	481	412
Egitto	9	19	23	22	Cile	68	63	164	67
Canada	324	293	204	248	Australia	117	114	57	65
Brasile	17	21	20	18	OLIO DI OLIVA — Quintali				
Nuova Zelanda	69	62	60	47	A-PAESI IMPORTATORI.				
B-PAESI ESPORTATORI					Austria				
Grecia	414	608	846	881	Belgio-Lussemburgo	30	1.060	390	5.570
Cipro	2	5	32	54	Finlandia	20	70	2.290	6.410
Iran	48	95	70	193	Francia	10.850	80	680	1.730
Turchia	321	401	639	803	Germania: Rep. Fed. (c)	1.700	34.900	65.440	472.000
Sud Africa (Unione del)	28	41	41	40	Irlanda	330	1.000	11.000	33.330
Stati Uniti	537	1.200	719	623	ITALIA	25.591	620	1.530	990
Australia	403	554	360	339	Jugoslavia	—	18.320	1.500	231.298
VINO — Migliaia di ettolitri					Egitto				
A-PAESI IMPORTATORI					Norvegia				
Austria	11	40	43	52	Portogallo	10	—	100	22.510
Belgio-Lussemburgo	316	392	437	467	Regno Unito	10.240	53.350	36.130	20.250
Cecoslovacchia	107	126	437	467	Spagna (d)	43.670	71.560	44.080	51.680
Danimarca	25	39	76	58	Svizzera	2.000	20.180	6.500	28.800
Francia	6.612	9.894	10.302	12.028	Cipro	2.370	4.030	40	390
					Filippine				
					Giappone				
					Giordania				
					Siria-Libano				
					Algeria				
					Angola				
					Egitto				
					Libia: Cirenaica				
					Madagascar				
					Marocco francese				
					Marocco spagnolo				

(a) Bizona per gli anni 1947, 1948 e 1949. — (b) Compreso il Pakistan. — (c) Trizona per gli anni 1947, 1948 e 1949. — (d) Compresa le isole Canarie.

Segue : TAV. 301 — Importazione ed esportazione dei principali prodotti agricoli

Migliaia di quintali salvo diversa indicazione

PAESI	1947	1948	1949	1950	PAESI	1947	1948	1949	1950
<i>Segue : OLIO DI OLIVA — Quintali</i>					<i>Segue : BOVINI — Migliaia di capi</i>				
<i>Segue : A - PAESI IMPORTATORI</i>					<i>B-PAESI ESPORTATORI</i>				
Ceuta	13.040	20.290	10.400	Danimarca	237,6	47,3	71,2	233,1
Melilla	13.290	24.540	20.800	Francia	2,9	3,1	27,5	48,2
Mozambico	3.320	5.110	2.870	8.010	Irlanda	482,7	372,3	468,1	494,6
Sud Africa (Unione del)	780	1.340	1.050	1.760	Paesi Bassi	9,7	19,6	29,4	16,6
Tangeri	2.830	3.870	Svizzera	6,0	6,8	1,8	2,7
Canada	2.520	6.720	3.390	9.0 0	Africa del Sud-Ovest	118,0	144,5	153,3	124,7
Cuba	5.880	16.810	22.820	Africa equatoriale francese	13,8	33,1	63,2	42,8
Messico	3.940	1.730	5.880	8.140	Africa occ. francese	49,0	75,6	22,8	98,6
Stati Uniti	52.150	208.090	105.100	399.400	Sud Africa (Unione del)	16,8	26,6	30,6	41,5
Argentina	1.830	3.320	—	Sudan anglo-egiziano	19,0	21,6	33,3	32,6
Brasile	16.620	41.780	20.090	104.300	Canada	7,2	463,3	419,9	458,8
Colombia	400	640	730	2.980	Honduras	35,6	40,4	33,8	30,0
Ecuador	440	1.300	750	1.170	Nicaragua	17,8	21,1	19,5	4,5
Perù	370	360	4.650	Salvador	28,1	39,0	17,1
Uruguay	2.480	960	830	6.890	Argentina	372,0	408,9	96,7	143,1
Venezuela	8.540	10.320	9.860	29.470	Colombia	22,0	9,2	13,2	12,2
Australia	1.110	8.900	3.180	9.490	<i>SUINI — Migliaia di capi</i>				
<i>B-PAESI ESPORTATORI</i>					<i>A-PAESI IMPORTATORI</i>				
Francia	4.530	1.160	7.300	66.980	Austria	1,1	0,8	13,9	67,2
Germania : Rep. Fed. (a)	—	—	—	10.160	Cecoslovacchia (d)	0,6	22,6
Grecia	14.610	102.490	810	8.750	Francia	4,4	0,7	17,3	21,1
ITALIA	26.801	174.516	80.148	168.500	Germania : Rep. Fed. (a)(d)	20,0	40,0	80,0	360,5
Portogallo	8.620	38.460	22.470	51.480	ITALIA	0,1	0,1	34,5
Spagna	176.870	401.170	157.430	460.940	Svizzera	8,0	5,0	10,0	17,0
Cipro	—	10	2.040	3.640	Hong-Kong	268,6	459,8	283,1	273,3
Siria-Libano	10.160	7.700	15.490	3.540	Macao	30,7	55,5	53,7
Turchia	20	39.810	14.030	990	Malesia-Singapore	49,4	12,9	4,2	30,8
Algeria	7.710	3.840	28.940	77.600	Salvador	10,6	32,0	33,5
Libia : Tripolitania	30	—	920	16.660	Cile (d)	19,6	1,0	0,7	4,5
Marocco Francese	25.430	58.680	12.380	1.920	<i>B-PAESI ESPORTATORI</i>				
Tunisia	2.780	360	184.250	739.120	Cecoslovacchia	0,7	0,1	10,0	56,2
Stati Uniti	950	(b) 6.830	(b) 3.610	(b) 8.040	Francia	5,1	0,6	9,1	70,0
<i>BOVINI — Migliaia di capi</i>					Jugoslavia	7,1	0,6	—	49,0
<i>A-PAESI IMPORTATORI</i>					Polonia	—	20,0	30,0	160,0
Belgio-Lussemburgo	95,0	39,0	78,5	15,1	Cina	476,6	602,0
Cecoslovacchia	12,2	24,5	Indonesia	0,4	2,8	1,5	29,1
Francia	11,2	3,4	2,9	2,7	Tunisia (d)	2,8	0,5	7,5	4,2
Germania : Rep. Fed. (a)	25,0	227,0	Honduras	40,0	53,7	57,8	53,1
Grecia	28,7	14,6	39,3	39,0	Argentina	22,6	5,0	3,8	4,8
ITALIA	23,4	23,2	18,7	58,2	<i>CARNI FRESCHE, REFRIGERATE E CONGELATE:</i>				
Paesi Bassi	34,8	39,6	27,7	41,0	<i>BOVINE</i>				
Regno Unito	431,4	330,2	440,2	455,9	<i>A-PAESI IMPORTATORI</i>				
Svizzera	28,1	20,7	29,9	36,1	Belgio-Lussemburgo	240	354	275	81
Indie portoghesi	4,4	4,8	6,2	6,7	Francia	(e) 264	156	27	8
Israele	36,5	4,3	7,5	12,6	Germania : Rep. Fed. (a)	12	49	144
Malesia-Singapore	9,6	8,2	6,0	10,0	ITALIA	7	6	4	130
Siria-Libano	0,7	1,2	1,6	23,1	Paesi Bassi	76	263	374	77
Costa d'Oro	25,5	46,9	55,9	57,5	Regno Unito	5.173	3.924	3.701	3.359
Egitto (c)	17,8	21,0	32,8	39,1	Svezia	55	56	101	170
Sud Africa (Unione del)	118,4	146,3	154,1	124,7	Svizzera (f)	116	134	33	29
Guatemala	40,9	34,5	21,8	25,2	Hong-Kong	56	6	18	37
Salvador	25,1	26,6	15,6	Malesia-Singapore	10	14	48	33
Stati Uniti	84,5	461,8	433,5	461,0	Israele (g)	—	12	91	106
Bolivia	34,4	31,6	20,0	8,3					
Brasile	8,4	9,7	10,5	43,6					
Cile	202,9	176,2	69,3	62,0					
Perù	1,6	13,9	13,1	27,2					
Uruguay	76,1	157,1	0,6	0,2					

(a) Triziona per gli anni 1947, 1948 e 1949. — (b) Compresa la riesportazione. — (c) Compresi i capi ricevuti dal Sudan anglo-egiziano. — (d) Capi di sette mesi e più. — (e) Compresa le altre carni ad eccezione delle ovine e suine. — (f) Compresa le altre carni ed eccezione delle suine. — (g) Compresa altre carni.

Segue : Tav. 301 — Importazione ed esportazione dei principali prodotti agricoli

Migliaia di quintali

PAESI	1947	1948	1949	1950	PAESI	1947	1948	1949	1950
<i>Segue: CARNI FRESCHE, REFRIGERATE E CONGELATE: BOVINE</i>					<i>ALTRE CARNI</i> (equine, pollame, selvaggina, coniglio, frattaglie)				
<i>Segue: A - PAESI IMPORTATORI</i>					<i>A-PAESI IMPORTATORI</i>				
Congo belga (a)	26	22	28	29	Austria	9	25	65	36
Antille Britanniche (a)	16	17	22	26	Belgio-Lussemburgo	112	159	148	86
Stati Uniti	7	341	378	323	Germania: Rep. Fed. (e)	—	16	271	123
Perù	21	140	180	44	ITALIA	1	4	16	44
Venezuela	3	86	49	Regno Unito	1.062	1.188	1.439	966
<i>B-PAESI ESPORTATORI</i>					<i>B-PAESI ESPORTATORI</i>				
Danimarca	229	116	161	138	Danimarca	37	63	104	157
Francia	3	8	46	124	Irlanda	90	128	139	170
Madagascar (a)	63	48	44	7	Paesi Bassi	4	7	34	59
Rhodesia meridionale	38	(a) 16	(a) 11	(a) 15	Polonia	1	25	30	70
Canada	179	537	454	381	Canada	97	105	64	78
Dominicana	11	19	42	40	Stati Uniti	82	(f) 476	(f) 190	(f) 114
Stati Uniti	621	17	19	14	Argentina	318	224	214	163
Argentina	3.380	2.774	3.178	1.703	Australia (g)	276	421	909	867
Brasile	168	202	242	109	Nuova Zelanda	167	127	198	156
Uruguay	71	363	651	624	<i>UOVA</i>				
Australia	1.079	1.001	763	694	<i>A-PAESI IMPORTATORI</i>				
Nuova Zelanda	685	690	600	599	Belgio-Lussemburgo	70	63	8	3
<i>OVINE E CAPRINE</i>					<i>B-PAESI ESPORTATORI</i>				
<i>A-PAESI IMPORTATORI</i>					<i>A-PAESI IMPORTATORI</i>				
Belgio-Lussemburgo	57	45	23	15	Belgio-Lussemburgo	46	147	68	105
Francia	128	13	12	37	Francia	16	33	59	50
Paesi Bassi	(b) 36	61	—	—	Grecia	27	40	61	91
Regno Unito	4.333	3.900	3.662	4.004	ITALIA	789	1.056	1.431	1.144
<i>B-PAESI ESPORTATORI</i>					<i>B-PAESI ESPORTATORI</i>				
Argentina	1.355	799	670	413	Regno Unito	148	108	109	117
Cile (c)	77	63	11	11	Swizzera	33	77	79	33
Uruguay	52	34	65	130	Filippine	75	125	115	14
Australia	601	322	745	629	Hong-Kong	53	25	26	9
Nuova Zelanda	2.625	2.534	2.610	2.580	Israele	34	40	29	37
<i>SUINE</i>					<i>Malesia-Singapore</i>				
<i>A-PAESI IMPORTATORI</i>					<i>Messico</i>				
Belgio-Lussemburgo	15	181	60	1	Venezuela	54	2	—	2
ITALIA	17	4	9	9	<i>B-PAESI ESPORTATORI</i>				
Regno Unito	146	114	306	310	Danimarca	205	404	797	945
Svezia	5	9	22	50	Irlanda	89	148	230	229
Swizzera	75	32	14	13	Paesi Bassi	116	204	261	627
Canada	25	6	12	8	Polonia	25	122	160
<i>B-PAESI ESPORTATORI</i>					<i>Cina</i>				
Belgio-Lussemburgo	—	6	31	25	Hong-Kong	65	156
Danimarca	98	97	175	374	Turchia	56	84	76	71
Francia	—	1	51	104	Algeria	12	55	34	42
ITALIA	—	—	26	6	Marocco francese	27	49	30	48
Paesi Bassi	—	11	15	84	Canada	389	323	203	54
Algeria	—	10	25	(d) 14	Stati Uniti	260	170	126	132
Canada	2	27	6	9	Australia	99	132	151	114
Stati Uniti	48	16	65	20	<i>BURRO</i>				
Argentina	56	134	144	107	<i>A-PAESI IMPORTATORI</i>				
Australia	25	27	99	65	Belgio-Lussemburgo	119	358	256	207
Nuova Zelanda	85	97	88	99	Francia	36	46	263	188
					<i>Germania: Rep. Fed. (e)</i>				
					<i>ITALIA</i>				
					<i>Regno Unito</i>				
					<i>Swizzera</i>				
					<i>Malesia-Singapore</i>				

(a) Compresa le altre carni. — (b) Compresa la carne suina. — (c) Carne congelata di qualsiasi specie. — (d) Comprende le carni ovine e bovine. — (e) Bizona per gli anni 1948 e 1949. — (f) Compresa la carne equina in conserva. — (g) Anno fiscale con inizio al 1° luglio dell'anno indicato.

Segue : TAV. 301 — Importazione ed esportazione dei principali prodotti agricoli

Migliaia di quintali

PAESI	1947	1948	1949	1950	PAESI	1947	1948	1949	1950
Segue : BURRO					Segue : ZUCCHERO				
Segue: A - PAESI IMPORTATORI					B-PAESI ESPORTATORI				
Algeria	19	22	21	29	Belgio-Lussemburgo	98	130	743	1.794
Sud Africa (Unione del)	25	31	37	44	Danimarca	491	695	699	1.313
Canada	23	65	5	—	Francia	1.589	1.602	1.890	2.502
Venezuela	11	24	10	38	Paesi Bassi	496	989	1.036	1.894
B-PAESI ESPORTATORI					Polonia	1.005	1.913	1.828	2.308
Danimarca	871	1.060	1.383	1.556	Regno Unito	(b) 2.818	5.913	(b) 5.756	7.636
Francia	23	25	32	18	Cina : Formosa	86	775	3.274	6.084
Paesi Bassi	6	241	534	645	Filippine	188	2.168	4.150	4.389
Stati Uniti	51	27	19	15	Maurizio (Isola)	2.978	3.858	4.348	3.591
Australia	713	823	694	855	Cuba	55.810	59.049	49.509	51.478
Nuova Zelanda	1.296	1.378	1.500	1.397	Dominicana	4.687	3.840	4.419	4.381
FORMAGGIO					Giamaiica	1.300	1.533	1.961	2.317
A-PAESI IMPORTATORI					Stati Uniti	2.083	590	252	2.159
Belgio-Lussemburgo	257	294	296	305	Brasile	615	3.416	565	240
Francia	42	19	93	234	Perù	2.756	3.515	2.852	2.905
Germania : Rep. Fed. (a)	6	8	223	436	Australia	532	3.206	4.863	3.822
ITALIA	20	31	69	83	Figi (Isole)	1.142	1.519	1.127	1.161
Regno Unito	1.943	1.599	2.164	1.565	PANELLI E FARINA DI PANELLI				
Svezia	29	26	35	13	A-PAESI IMPORTATORI				
Indonesia	8	20	44	3	Austria	2	71	199	57
Algeria	34	43	72	89	Belgio-Lussemburgo	1.491	1.036	307	1.494
Egitto	17	18	25	41	Cecoslovacchia	161	882	—	—
Marocco francese	6	10	15	25	Danimarca	1.847	2.897	4.539	4.471
Stati Uniti	39	107	145	255	Finlandia	206	524	677	419
Venezuela	22	24	29	36	Francia	1.762	1.480	1.808	2.927
B-PAESI ESPORTATORI					Germania : Rep. Fed. (c)	—	—	348	1.257
Danimarca	133	126	303	395	Irlanda	34	80	136	238
Finlandia	2	1	41	78	ITALIA	21	468	280	289
Francia	80	89	165	166	Norvegia	596	195	305	764
ITALIA	16	72	132	186	Paesi Bassi	1.229	1.922	801	1.607
Paesi Bassi	147	227	620	699	Regno Unito	3.210	5.649	3.737	4.599
Svizzera	37	76	126	149	Svezia	1.493	1.557	875	1.317
Canada	246	174	239	286	Svizzera	185	196	22	85
Stati Uniti	805	434	445	215	Israele	261	194	288	228
Argentina	104	140	89	56	Malesia-Singapore	69	170	330	470
Australia	253	231	221	221	Sud Africa (Unione del)	268	181	130	67
Nuova Zelanda	884	768	954	1.015	Canada	564	130	300	171
ZUCCHERO					Stati Uniti	249	591	1.350	1.629
A-PAESI IMPORTATORI					B-PAESI ESPORTATORI				
Austria	149	702	1.196	1.163	ITALIA	294	70	130	55
Belgio-Lussemburgo	326	1.299	749	655	Birmania	72	233	23	60
Finlandia	486	925	904	1.109	Ceylon	14	86	87	91
Francia	794	3.103	2.544	3.328	Filippine	271	537	653	599
Germania : Rep. Fed. (a)	1.000	7.000	4.500	5.957	Indocina	121	334	57	62
Grecia	463	674	642	805	Indonesia	64	220	244	540
Irlanda	206	408	280	599	Turchia	385	322	382	903
ITALIA	527	1.667	280	256	Africa occ. francese	650	685	929	850
Norvegia	795	872	783	821	Congo belga	257	266	295	208
Paesi Bassi	767	2.211	2.440	2.891	Egitto	130	205	60	432
Portogallo	1.012	827	1.061	1.078	Marocco francese	230	75	316	166
Regno Unito	19.024	19.001	22.214	21.517	Mozambico	106	107	98	130
Svezia	168	612	539	1.061	Sudan anglo-egiziano	87	165	167	207
Svizzera	1.854	1.810	1.572	2.970	Canada	33	401	229	168
Ceylon	994	1.059	1.279	1.136	Messico	1.041	663	889	1.370
Giappone	922	5.630	2.420	3.801	Stati Uniti	2.060	812	3.444	1.165
Iran	947	875	1.536	1.538	Argentina	7.109	7.579	6.247	9.872
Iraq	273	856	519	871	Brasile	364	878	509	287
Malesia-Singapore	884	1.448	1.538	1.770	Perù	50	100	133	94
Canada	4.709	5.736	5.654	5.797	Uruguay	832	506	775	993
Stati Uniti	37.780	29.041	33.826	33.332					
Cile	1.528	1.503	1.596	2.042					
Nuova Zelanda	759	882	725	1.236					

(a) Trizona per gli anni 1947, 1948 e 1949. — (b) Compresa la riesportazione. — (c) Bizona per gli anni 1947, 1948 e 1949.

Tav. 302 — Disponibilità alimentari lorde

Migliaia di quintali

P A E S I	FRUMENTO E SEGALE		RISO		ALTRI CEREALI		PATATE		ZUCCHERO (a)		LEGUMI SECCHI		CARNE		GRASSI E OLII (b)	
	1948 -49	1949 -50	1948 -49	1949 -50	1948 -49	1949 -50	1948 -49	1949 -50	1948 -49	1949 -50	1948 -49	1949 -50	1948 -49	1949 -50	1948 -49	1949 -50
EUROPA																
Austria	12.300	12.080	120	270	6.370	9.140	21.280	20.100	1.630	1.670	200	180	1.620	2.130	1.150	1.240
Belgio-Lussemburgo	13.560	16.220	180	310	12.510	17.350	23.700	23.570	2.330	2.580	560	540	4.040	3.830	2.360	2.500
Cecoslovacchia	27.440	50	25.760	65.160	3.450	320	4.220	1.530
Danimarca	6.290	8.310	10	30	33.170	35.830	27.770	17.030	1.340	1.320	170	340	2.680	2.770	1.050	1.180
Finlandia	6.940	6.860	9.540	9.560	19.500	11.720	1.010	1.180	150	140	1.090	1.120	530	780
Francia	83.730	78.380	450	680	60.190	58.860	175.100	117.440	7.890	10.010	2.150	2.240	22.660	24.280	6.470	6.750
Germania: Rep. Dem.	30.000	32.900	—	—	20.000	19.000	116.000	99.000	4.400	3.700	400	650	2.500	3.520	1.110	1.500
Rep. Fed.	77.680	86.270	30	810	46.120	59.750	241.850	212.250	9.810	11.590	4.310	2.600	8.780	15.620	4.610	8.030
Grecia	13.610	13.210	160	280	6.300	5.710	3.360	4.080	710	730	900	900	830	940	1.330	1.390
Irlanda	5.700	5.500	10	30	12.070	10.400	32.990	26.790	1.000	1.050	50	80	1.610	1.580	570	620
ITALIA	86.475	83.287	4.813	3.573	27.819	25.148	29.346	25.721	(c)4.383	(d)4.767	5.844	5.230	(c)5.942	(d)6.469	(c)5.319	(d)1705
Jugoslavia (e)	20.950	—	—	43.950	7.500	580	800	2.390	810
Norvegia	4.740	4.200	..	20	4.680	5.250	14.540	10.980	680	820	100	110	870	1.140	830	1.000
Paesi Bassi	13.610	15.190	190	290	10.740	13.300	55.240	40.320	3.580	3.590	350	650	2.100	2.930	2.660	3.060
Polonia	66.570	—	—	37.690	265.060	4.180	950	4.530	20.000
Regno Unito	74.960	68.270	330	550	73.400	80.420	123.210	95.660	20.030	18.240	1.380	1.720	21.130	25.780	14.390	15.090
Svezia	8.690	8.680	10	150	16.850	18.060	22.750	17.240	2.820	3.280	400	370	2.950	3.410	1.730	1.940
Svizzera	6.060	7.010	250	220	4.170	5.380	11.560	8.930	1.750	1.800	50	60	1.840	2.100	650	680
Ungheria (e)	17.010	380	22.620	10.610	900	650	2.150	850
ASIA																
Ceylon	2.270	2.070	5.860	6.600	190	300	2.990	2.770	960	1.100	310	440	160	200	280	300
Cina: 22 provincie (e)	236470	345.800	292.890	241.510	1.820	141760	41.270	25.600
Cipro	930	20	570	290	50	60	80	50
Giappone	23.760	27.460	88.490	91.400	24.600	25.960	82.200	83.250	4.700	2.660	4.640	5.730	1.500	2.190	950	1.870
India	73.270	81.970	217.260	234.740	148.600	166.330	24.060	46.100	45.340	74.830	7.730	7.730	12.250	13.520
Indocina (e)	110	35.080	4.180	22.740	1.440	1.700	1.000	370
Israele	1.870	50	1.160	570	330	40	200	320
Pakistan	43.370	84.950	12.250	10.640	13.650	3.210	1.210
Turchia	44.090	590	27.850	3.930	1.350	1.860	2.940	1.800
AFRICA																
Egitto	15.130	15.110	5.360	5.190	24.560	20.240	3.040	2.610	2.270	2.600	4.020	4.350	1.800	2.080	1.170	1.440
Maurizio (Isola)	400	280	50	130	180	30	20	50
Sud Africa (Un. del).	5.770	6.330	220	150	25.570	26.960	2.570	2.490	5.020	4.810	400	430	4.980	5.260	880	780
AMERICA																
Canada	38.050	35.810	190	240	84.400	78.740	21.460	21.370	5.990	6.300	690	660	9.340	10.030	(f)3.600	(f)3.700
Cuba	1.900	2.670	2.200	5.490	2.100	900	1.840	620
Stati Uniti	194090	204850	4.770	4.610	952.730	1056340	125.540	119.460	63.550	65.170	7.530	62.760	120.940	125.690	28.600	29.350
Argentina	38.480	650	36.020	19.540	5.700	480	18.810	2.640
Brasile	12.730	14.430	55.430	141.080	14.710	11.510	19.080	3.190
Cile	10.810	570	1.880	5.560	1.460	470	2.110	370
Colombia	1.650	1.820	6.740	12.520	7.210	990	3.120	400
Uruguay	3.340	240	1.880	920	650	50	2.470	340
Venezuela	1.290	310	3.520	2.850	2.050	680	1.020	230
OCEANIA																
Australia	20.660	21.090	40	40	5.840	6.490	4.750	4.920	4.160	4.240	100	130	8.640	9.040	1.080	1.150
Nuova Zelanda	3.000	3.060	10	20	1.150	1.370	1.570	1.180	920	950	80	110	1.780	1.980	440	460

(a) Espresso in raffinato. — (b) Espressi in tenore di grasso. I dati per l'Italia si riferiscono al peso di prodotto. — (c) Anno solare 1948. — (d) Anno solare 1949. — (e) I dati si riferiscono all'anno di consumo 1947-48. — (f) Compresi i grassi destinati ad uso industriale.

Tav. 303 — Disponibilità alimentari nette e calorie, per abitante
Chilogrammi per anno, salvo diversa indicazione

P A E S I	CEREALI (a)		PATATE		ZUCCHERO (b)		LEGUMI SECCHI		CARNE (c)		LATTE (d)		GRASSI E OLII (e)		CALORIE GIORNALIERE			
															COMPLESSO Numero		DI ORIGINE ANIMALE %	
	1948- 49	1949- 50	1948- 49	1949- 50	1948- 49	1949- 50	1948- 49	1949- 50	1948- 49	1949- 50	1948- 49	1949- 50	1948- 49	1949- 50	1948- 49	1949- 50	1948- 49	1949- 50
EUROPA																		
Austria	142	127	113	106	23	23	2	1	23	30	105	139	14	15	2.640	2.610	22	27
Belgio-Lussemburgo	104	106	141	144	26	29	2	2	45	43	139	150	19	21	2.730	2.890	32	31
Cecoslovacchia	139	145	145	145	23	23	3	3	34	34	105	105	10	10	2.690	2.690	22	22
Danimarca	108	107	137	138	32	31	1	1	64	65	205	210	15	19	3.060	3.180	36	39
Finlandia	145	118	184	137	25	29	3	2	27	28	271	267	12	19	3.070	3.020	30	38
Francia	125	117	142	129	19	23	3	3	54	57	139	148	11	11	2.690	2.680	26	28
Germania : Rep. Dem.	141	141	218	197	23	20	2	3	13	19	62	69	5	7	2.410	2.460	12	15
Rep. Fed.	124	113	228	203	19	23	5	2	18	31	92	134	9	16	2.530	2.690	19	26
Grecia	158	147	31	39	9	9	10	10	11	12	43	64	15	16	2.470	2.490	8	10
Irlanda	135	135	194	188	33	35	1	2	54	53	185	181	17	19	3.350	3.450	35	36
Islanda	105	105	76	76	35	35	1	1	80	80	390	390	19	19	3.230	3.230	44	44
ITALIA (f)	161	151	42	36	10	10	6	5	14	15	45	47	11	9	2.371	2.424	14	15
Norvegia	122	116	136	123	22	25	3	3	27	35	283	333	20	25	2.970	3.140	34	41
Paesi Bassi	100	94	175	171	39	38	2	2	21	29	220	211	19	23	2.880	2.970	27	28
Polonia	148	148	240	240	16	16	2	2	19	19	114	114	6	6	2.620	2.620	17	17
Regno Unito	112	103	115	115	38	35	2	3	44	52	202	210	19	21	3.050	3.090	32	36
Svezia	86	87	157	117	40	47	2	2	42	48	251	302	19	20	3.070	3.200	42	42
Svizzera	112	120	98	84	38	37	1	1	40	45	337	340	14	15	3.100	3.190	32	33
ASIA																		
Birmania (g)	154	154	8	8	6	6	10	10	6	6	8	8	3	3	1.990	1.990	10	10
Ceylon	102	108	38	33	13	15	4	6	2	3	9	13	4	4	1.920	1.800	5	6
Cina: 22 provincie (g)	163	163	35	35	1	1	22	22	10	10	—	—	6	6	2.120	2.120	6	6
Cipro	171	171	42	42	10	10	11	11	17	17	41	41	10	10	2.500	2.500	10	10
Giappone (h)	148	149	60	60	6	3	1	1	2	2	3	4	1	1	2.050	2.100	3	3
India	110	117	6	6	12	10	17	17	2	2	46	45	3	3	1.620	1.620	7	7
Indocina (g)	152	152	58	58	6	6	7	7	4	4	—	—	2	2	2.040	2.040	4	4
Israele	130	130	40	40	—	26	3	3	18	18	105	105	16	16	2.680	2.680	12	12
Pakistan	153	153	5	5	12	12	11	11	4	4	73	73	2	2	2.030	2.030	10	10
Turchia	196	196	16	16	7	7	6	6	14	14	54	54	8	8	2.670	2.670	13	13
AFRICA																		
Egitto	186	164	12	10	15	14	12	12	9	10	27	29	5	6	2.480	2.300	8	10
Maurizio (Isola)	135	135	28	28	41	41	6	6	7	7	37	37	6	6	2.240	2.240	7	7
Sud Africa (Unione del)	155	154	16	15	42	40	2	3	42	43	84	83	5	5	2.580	2.500	18	16
AMERICA																		
Canada	72	75	98	93	45	45	4	4	70	71	240	238	18	20	3.060	3.140	43	44
Cuba	106	106	91	91	40	40	16	16	35	35	90	90	11	11	2.730	2.730	21	21
Stati Uniti	77	77	50	50	40	40	4	4	74	76	238	245	19	20	3.140	3.170	45	45
Argentina	124	124	87	87	35	35	2	2	114	114	165	165	16	16	3.190	3.190	32	32
Brasile	79	79	123	123	30	30	22	22	39	39	79	79	6	6	2.340	2.340	19	19
Cile	134	134	80	80	26	26	6	6	38	38	68	68	6	6	2.350	2.350	17	17
Colombia	72	72	98	98	57	57	8	8	29	29	144	144	3	3	2.280	2.280	19	19
Uruguay	100	100	34	34	28	28	2	2	106	106	183	183	11	11	2.580	2.580	39	39
Venezuela	85	85	58	58	43	43	14	14	21	21	107	107	5	5	2.210	2.210	18	18
OCEANIA																		
Australia	95	96	53	53	53	53	1	2	110	112	195	196	14	14	3.210	3.210	41	41
Nuova Zelanda	90	92	49	37	50	50	1	2	96	106	240	240	15	16	3.250	3.280	46	45

(a) Espressi in farina salvo il riso espresso in raffinato. — (b) Espresso in raffinato. — (c) Compresa le frattaglie e gli animali da cortile. — (d) Comprende latte destinato al consumo fresco ed alla trasformazione, escluso quello destinato a burro. Per l'Italia i dati si riferiscono al latte destinato al consumo diretto. — (e) Espresso in tenore di grasso. I dati per l'Italia si riferiscono al peso di prodotto. — (f) I dati si riferiscono agli anni solari 1948 e 1949 esclusi i cereali, le patate e i legumi secchi. — (g) I dati si riferiscono all'anno di consumo 1947-48. — (h) I dati relativi ai prodotti non comprendono la produzione non dichiarata, di cui tuttavia si è tenuto conto nel calcolo totale delle calorie.

Tav. 304 — Produzione, commercio e disponibilità dei prodotti forestali (*)

Migliaia di metri cubi di legname tondo

PAESI	1947				1948				1949				1950			
	PRODUZIONE	Im-portazione	Esportazione	DISPONIBILITÀ	PRODUZIONE	Im-portazione	Esportazione	DISPONIBILITÀ	PRODUZIONE	Im-portazione	Esportazione	DISPONIBILITÀ	PRODUZIONE	Im-portazione	Esportazione	DISPONIBILITÀ
EUROPA																
Austria	6 300	95	490	5 900	5 800	190	1.280	4 700	6 300	260	2.840	3 700	6 500	170	4.940	1 700
Belgio	2 000	2.710	90	4 600	1 900	2 530	220	(a)	1 960	2 250	190	4 300	2 250	3 300	380	5 200
Finlandia	22 600	7	11.410	(a)	39 600	6	12 070	27.500	28 300	13	13 490	14 800	24 100	11	15 890	8 200
Francia	22 200	5.820	1.320	26 700	21.800	5 800	1.220	(b)	25 400	5.000	2 050	28 300	25.500	3 210	3 940	24 800
Germania: Rep. Fed.(c)	37.200	660	3 560	34 300	30.800	1.680	1.720	30 800	32 800	2 430	2 930	30 800	27.400	3.840	1 810	29.400
ITALIA	16.506	1.620	85	18.000	15 400	1.760	80	17.100	15.000	3.200	140	18.100	14.700	4.260	16	18.800
Norvegia	7.400	700	2 390	5.700	7.400	370	2 290	5 500	9.000	290	6 500	6 900	470	3 230	470	4 100
Regno Unito	3.100	21.480	440	24.100	18 890	410	4 200	20 800	550	24.400	3.800	19.590	680	22.700
Svezia	44 800	740	14 340	31.200	35 400	980	14 570	21.800	37.100	790	17.010	20 900	33 800	1.200	19.030	16 000
Svizzera	4 000	1.260	160	5 100	4 000	1.660	100	5 600	3 500	950	55	4.400	3 200	880	130	4 000
ASIA																
Birmania	5 200	35	40	5 200	5 900	30	270	5 700	1.350	30	200	1.200	1.460	35	40	1.460
Giappone	39.400	40	350	39.100	4 100	140	100	40 100	43 400	330	140	43 600	42 800	420	260	43.000
India	980	15	60	940	1.890	45	90	1.800	2 040	60	230	1.900	2 900	70	230	2 700
Turchia	6 600	100	120	6 600	6 600	260	40	6 800	6 200	460	30	6 600	6 100	320	45	6 400
AFRICA																
Costa d'Oro	3 700	...	170	3 500	4.400	—	220	4 180	4 700	...	240	4 460	5 000	...	330	4 670
Niassa	5.800	2	...	5 800	5 800	2	...	5 800	5 800	11	...	5.700	5.700	5	2	5.700
Uganda	410	2	45	370	180	2	20	160	10 400	10	13	10 400	10 400	11	11	10 400
AMERICA																
Canada	87.500	1.380	37.580	51.300	90.600	1.040	37.610	54 000	88 900	1.120	34.450	55 600	94 400	1.030	42 120	53.300
Stati Uniti	269.400	32 550	9.903	292 000	280 000	35.900	4 400	311.500	265 400	31.680	4 290	292 800	282 000	42 930	3 260	324.700
Brasile	94 300	790	1.620	93 500	94 000	420	1 800	92 600	101.400	640	1.240	100 800	4 340	880	1.530	...
OCEANIA																
Australia	14 000	1.430	140	15 300	15 100	1.490	190	16 400	15 300	1.790	200	16 900	15 700	2 180	160	17.700
Nuova Zelanda	3 000	430	40	3 400	3 300	390	95	3 600	3 250	390	100	3 500	3 450	360	60	3.800

(*) Le disponibilità sono state determinate senza tener conto degli stoks. Salvo poche eccezioni le cifre delle disponibilità risultano arrotondate alle centinaia.

(a) Disponibilità non determinata mancando la produzione di legname per combustibili. — (b) Disponibilità non determinata risultando incompleta la produzione di legname per combustibili. — (c) Anno 1947 e 1948: soltanto bizona; nel 1949 il dato sulle importazioni si riferisce soltanto alla bizona mentre per l'esportazione sono compresi anche i dati sui tondame da sega ed i segati di resinose della ex zona francese.

Tav. 305 — Consumo di prodotti forestali per abitante

Chilogrammi pro-capite

PAESI	1947				1948				MEDIA 1947-1949				MEDIA 1947-1950			
	LEGNAME TONDO			SEGATI	LEGNAME TONDO			SEGATI	LEGNAME TONDO			SEGATI	LEGNAME TONDO			SEGATI
Per combustibili	Da lavoro	Totale	Per combustibili		Da lavoro	Totale	Per combustibili		Da lavoro	Totale	Per combustibili		Da lavoro	Totale		
EUROPA																
Austria	265	335	600	78	140	330	470	67	170	310	480	70	150	250	400	60
Belgio	27	353	380	63	340	66	(a) 30	350	(a) 380	60	(b) 30	350	(b) 380	65
Finlandia	196	3 440	1.470	4 910	213	3 440	1.420	4 860	190	(b) 1.360	640	(b) 2 000	180
Francia	165	295	460	75	310	140	450	74	70	(b) 230	220	450	60
Germania: Rep. Fed.	335	245	580	55	210	330	540	78	(c) 270	280	(c) 550	80	(d) 110	(b) 300	(b) 410	(b) 120
ITALIA	185	95	284	25	24	170	100	270	27	170	(d) 110	280	30
Norvegia	235	1.035	1.270	260	220	1.190	1.410	267	210	1.080	1.290	280	180	1.010	1.190	280
Regno Unito	76	310	88	(a) 340	(c) 80	(b) 7	323	(b) 330	(b) 90
Svezia	1.750	1.460	3.210	256	1.110	1.070	2 180	203	1.270	1.240	2 510	230	1.190	1.090	2 280	220
Svizzera	285	495	780	162	285	505	790	160	270	500	770	150	270	460	730	150
ASIA																
Birmania	175	35	210	...	200	30	230	...	180	20	200	...	140	20	160	...
Giappone	160	190	350	57	175	175	350	63	160	170	330	60	180	160	340	60
Indonesia	6	2	8	1	(c) 5	5	(c) 10	2	(b) 10	10	(b) 20	2
Turchia	215	25	240	12	180	40	220	10	130	90	220	7	150	70	220	6
AFRICA																
Costa d'Oro	650	40	690	...	745	45	790	1	720	40	760	(c) 3	740	50	790	8
Niassa	1.870	40	1.910	1	1.860	30	1.890	1	1.860	30	1.890	1	1.820	30	1 850	2
Uganda	24	39	63	20	20	40	(c) 1	1.430	10	(b) 1.440	(b) 2
AMERICA																
Canada	1.180	1.670	2.850	463	1.190	1.460	2 650	363	1.160	1.700	2 860	430	1.170	1.660	2 830	400
Stati Uniti	245	1.175	1 420	311	220	1.220	1.440	343	240	1.190	1.430	310	240	1.220	1.460	310
Brasile	1.280	100	1.380	38	1.260	80	1.340	35	1.300	90	1.390	36	1.290	110	1.400	35
OCEANIA																
Australia	655	755	1.410	202	785	735	1.520	214	730	740	1 470	210	740	760	1.500	215
Nuova Zelanda	330	990	1.320	326	320	1.050	1.370	347	(c) 320	1.010	(c) 1.330	340	(b) 320	1.040	(b) 1.360	220

(a) Media basata sui dati di un anno. — (b) Media 1949-1950. — (c) Media basata sui dati di due anni. — (d) Anno 1950.

Cap. XXIII - PESCA

Tav. 306 — Quantità di pesce sbarcato

Migliaia di quintali

P A E S I	PESCE D'AC- QUA DOLCE, SALMO- NE E SIMILI	MER- LUZZI E SI- MILI	ARIN- GHE E SI- MILI	ALTRI PESCI MA- RINI	CRO- STACEI E MOL- LU- SCHI	TO- TALE	PESCE D'AC- QUA DOLCE, SALMO- NE E SIMILI	MER- LUZZI E SI- MILI	ARIN- GHE E SI- MILI	ALTRI PESCI MA- RINI	CRO- STACEI E MOL- LU- SCHI	TO- TALE
ANNO 1947												
Belgio (a)	—	241	330	220	21	812	—	228	248	215	18	709
Danimarca (b)	21	550	320	1.133	30	2.054	28	580	302	1.285	63	2.258
Finlandia	175	1	210	74	—	460	175	1	210	74	—	460
Francia	—	468	980	1.618	(c) 102	3.168	—	798	966	2.148	434	4.346
Germania (d)	1	1.335	1.503	63	118	3.020	22	1.940	1.730	178	265	4.133
Irlanda	9	51	68	53	34	215	13	53	42	112	39	259
Islanda	4	2.437	2.169	161	—	4.771	(e) 1	2.814	1.501	330	—	4.646
ITALIA	100	—	(f) 557	710	228	1.595	120	—	(f) 479	695	246	1.540
Norvegia	17	5.147	5.981	714	103	11.962	19	3.986	9.639	1.292	105	15.041
Paesi Bassi	(g) 113	261	1.555	207	651	2.787	(g) 124	136	1.648	322	580	2.810
Portogallo	7	933	1.052	701	113	2.816	6	1.006	794	815	112	2.733
Regno Unito	(e) 10	7.600	2.320	1.307	258	11.495	(e) 19	7.407	2.774	1.588	269	12.057
Spagna	—	1.620	1.337	2.349	418	5.724	—	1.451	1.270	2.247	375	5.343
Svezia (h)	178	569	827	195	19	1.788	177	593	1.073	214	21	2.078
Giappone	435	1.875	5.588	9.323	7.500	24.721	196	1.627	4.085	9.385	4.088	(i)23.058
Canadà	1.129	1.542	2.324	416	330	5.741	1.045	1.763	2.975	448	350	6.581
Stati Uniti (l)	3.023	1.612	7.235	5.618	5.963	23.451	2.524	1.780	8.197	5.961	5.868	24.330
ANNO 1949												
Belgio (a)	—	236	190	236	21	683	—	205	124	253	21	603
Danimarca (b)	37	660	380	1.318	155	2.550	40	540	320	1.335	277	2.512
Finlandia	255	1	300	100	(c) 1	657	256	1	300	100	(c) 1	658
Francia	—	887	850	2.104	510	4.351	—	979	858	2.024	459	4.320
Germania (d)	12	2.239	2.350	324	206	5.131	14	1.882	2.192	1.070	396	5.554
Irlanda	11	52	28	56	33	180	11	41	35	52	12	151
Islanda	(e) 2	2.816	714	410	—	3.942	—	2.312	604	762	—	3.678
ITALIA	120	—	(f) 678	737	240	1.775	100	—	(f) 650	808	285	1.843
Norvegia	52	3.858	7.310	1.634	119	12.973	49	4.257	8.957	1.351	62	14.676
Paesi Bassi	(g) 130	168	1.318	301	577	2.494	(g) 179	191	1.372	324	374	2.440
Portogallo	5	1.228	634	832	112	2.811	4	1.377	867	762	63	3.073
Regno Unito	(e) 20	7.643	2.132	1.557	234	11.586	(e) 20	6.395	1.882	1.363	225	9.885
Spagna	—	1.397	1.105	2.516	491	5.509	—	1.652	1.158	2.484	472	5.766
Svezia (h)	178	568	1.017	232	27	2.022	181	543	1.045	241	23	2.033
Giappone	331	1.592	6.587	11.014	4.556	(i)28.551	338	1.529	7.345	13.021	7.910	(i)35.833
Canadà	1.142	1.632	2.386	506	382	6.048	1.378	1.664	2.767	530	438	6.777
Stati Uniti (l)	2.881	1.905	8.850	5.782	6.047	25.465	2.155	1.855	9.716	5.879	6.916	26.521
ANNO 1950												
Belgio (a)	—	236	190	236	21	683	—	205	124	253	21	603
Danimarca (b)	37	660	380	1.318	155	2.550	40	540	320	1.335	277	2.512
Finlandia	255	1	300	100	(c) 1	657	256	1	300	100	(c) 1	658
Francia	—	887	850	2.104	510	4.351	—	979	858	2.024	459	4.320
Germania (d)	12	2.239	2.350	324	206	5.131	14	1.882	2.192	1.070	396	5.554
Irlanda	11	52	28	56	33	180	11	41	35	52	12	151
Islanda	(e) 2	2.816	714	410	—	3.942	—	2.312	604	762	—	3.678
ITALIA	120	—	(f) 678	737	240	1.775	100	—	(f) 650	808	285	1.843
Norvegia	52	3.858	7.310	1.634	119	12.973	49	4.257	8.957	1.351	62	14.676
Paesi Bassi	(g) 130	168	1.318	301	577	2.494	(g) 179	191	1.372	324	374	2.440
Portogallo	5	1.228	634	832	112	2.811	4	1.377	867	762	63	3.073
Regno Unito	(e) 20	7.643	2.132	1.557	234	11.586	(e) 20	6.395	1.882	1.363	225	9.885
Spagna	—	1.397	1.105	2.516	491	5.509	—	1.652	1.158	2.484	472	5.766
Svezia (h)	178	568	1.017	232	27	2.022	181	543	1.045	241	23	2.033
Giappone	331	1.592	6.587	11.014	4.556	(i)28.551	338	1.529	7.345	13.021	7.910	(i)35.833
Canadà	1.142	1.632	2.386	506	382	6.048	1.378	1.664	2.767	530	438	6.777
Stati Uniti (l)	2.881	1.905	8.850	5.782	6.047	25.465	2.155	1.855	9.716	5.879	6.916	26.521

(a) Nel 1948, 1949, 1950 sono comprese le quantità sbarcate nei porti stranieri. — (b) Non comprese le isole Faeroer e la Groenlandia. — (c) Non compresi i molluschi. — (d) Germania occidentale; valutazione per la Germania orientale: 50.000 quintali all'anno. — (e) Solo salmone e simili. — (f) Alici, sarde e sgombri. — (g) Solo pesce d'acqua dolce. — (h) Compresa le quantità sbarcate nei porti stranieri. — (i) Compresa le quantità sbarcate, ma non dichiarate, stimate in migliaia di quintali 3.680 nel 1948, 4.471 nel 1949 e 5.690 nel 1950. — (l) Compresa l'Alasca.

Tav. 307 — Principali produzioni di pesce conservato, olio e farine di pesce

Migliaia di quintali

PAESI	1948	1949	1950	PAESI	1948	1949	1950	PAESI	1948	1949	1950	
PESE CONGELATO (a)			<i>segue</i> : ARINGHE SALATE E SPECIE SIMILI					OLIO DI BALENA				
Danimarca (b)	79	112	71	Norvegia	1.102	1.168	576	Islanda	15	20	20	
Finlandia	18	11	9	Paesi Bassi (e)	760	590	670	Norvegia	1.802	1.896	1.892	
Islanda	319	379	268	Portogallo	31	28	37	Paesi Bassi	144	186	140	
ITALIA	—	14	55	Regno Unito (f)	1.156	739	552	Portogallo	40	23	20	
Norvegia	422	477	245	Svezia (g)	242	149	76	Regno Unito	1.161	1.140	992	
Paesi Bassi	11	11	11	Giappone	449	1.934	1.312	U.R.S.S.	99	273	467	
Regno Unito	180	241	61	Canada (c)	306	186	222	Giappone	204	228	323	
Giappone	626	893	940	Stati Uniti (d)	63	63	66	Sud Africa (Unione del) .	410	383	347	
Canada (c)	624	689	778	ARINGHE CONSERVATE E SPECIE SIMILI			Canada (c)	30	28	30		
Stati Uniti (d)	1.325	1.444	1.305	Danimarca (b)	24	28	35	Argentina	76	89	70	
MERLUZZO SALATO E SPECIE SIMILI			ARINGHE CONSERVATE E SPECIE SIMILI					Cile	45	39	40	
Danimarca	18	27	13	Francia	130	167	172	FARINA DI ARINGHE				
Faeroer	132	239	280	Germania	79	162	199	Danimarca (b)	70	70	100	
Francia	281	323	350	ITALIA	73	105	100	Islanda	229	77	50	
Islanda	90	141	500	Norvegia	296	283	242	Norvegia	1.110	720	1.291	
Norvegia	300	240	360	Portogallo	182	134	298	Giappone	82	146	191	
Portogallo	245	321	370	Regno Unito	105	144	117	Sud Africa (Unione del) :	50	120	250	
Regno Unito	55	36	61	Spagna	90	126	135	Canada (c)	317	284	322	
Spagna	200	250	240	Marocco francese	200	350	350	Stati Uniti (d)	1.279	1.374	1.630	
Giappone	114	176	200	Giappone	8	40	124	FARINA DI ALTRI PESCI				
Canada (c)	706	754	750	Canada (c)	202	84	91	Danimarca (b)	46	30	41	
Groenlandia	50	70	70	Stati Uniti	939	1.452	1.818	Germania (h)	166	332	437	
MERLUZZO SECCO E SPECIE SIMILI			TONNO CONSERVATO E SPECIE SIMILI					Islanda	50	70	226	
Norvegia	100	90	200	Danimarca (b)	15	30	23	Norvegia	143	137	167	
Giappone	65	16	10	Francia	110	149	175	Paesi Bassi (h)	48	50	90	
ARINGHE SALATE E SPECIE SIMILI			TONNO CONSERVATO E SPECIE SIMILI					Regno Unito (h)	431	434	542	
Belgio	121	71	46	Danimarca (b)	7	13	11	Giappone	224	350	356	
Danimarca (b)	77	60	45	Portogallo	18	32	22	Sud Africa (Unione del) .	40	50	50	
Finlandia	40	40	48	Spagna	100	120	164	Canada (c)	114	148	135	
Francia	300	255	150	Giappone	3	8	207	Stati Uniti (d)	470	607	487	
Germania	341	401	416	Stati Uniti (d)	896	748	903	OLIO DI FEGATO DI MERLUZZO				
ARINGHE SALATE E SPECIE SIMILI			OLIO DI FEGATO DI MERLUZZO					Islanda	90	85	60	
Belgio	121	71	46	Islanda	90	85	60	Norvegia	72	78	94	
Danimarca (b)	77	60	45	Norvegia	72	78	94	Regno Unito	160	139	130	
Finlandia	40	40	48	Regno Unito	160	139	130	Canada (c)	35	50	42	
Francia	300	255	150	Canada (c)	35	50	42					
Germania	341	401	416									

(a) Compresi i crostacei e i molluschi. — (b) Non comprese le isole Faeroer e la Groenlandia. — (c) Compresa l'isola di Terranova. — (d) Compresa l'Alasca. — (e) Compresi i prodotti affumicati, marinati e secchi. — (f) Comprese quelle affumicate. — (g) Esportazione. — (h) Compresa la farina di aringhe.

INDICE ANALITICO ALFABETICO

DEGLI ARGOMENTI CONSIDERATI NELL'ANNUARIO

A	Pag.		Pag.
ABBIGLIAMENTO, arredamento e vestiario (<i>Prodotto netto dell'industria dell'</i>)	198	AGLIO (<i>Prezzi medi</i>)	600
ABETE (<i>Prezzi medi degli assortimenti di</i>)	612-617	— (<i>Produzione</i>)	185, 193, 320-327
— (<i>Superficie</i>)	489	— (<i>— lorda vendibile</i>)	199-203
— (<i>Utilizzazione</i>)	495, 496	— (<i>— media per ettaro</i>)	195, 320-327
ABITANTE (<i>Consumo di prodotti forestali per</i>)	788	— (<i>Superficie coltivata a</i>)	191, 216, 320-327
— (<i>Disponibilità alimentari per</i>)	638, 787	AGNELLI (<i>Consistenza del bestiame</i>)	111
— (<i>Popolazione residente</i>)	24	— (<i>Prezzi medi</i>)	608
ABITAZIONI rurali (<i>Miglioramenti fondiari di competenza privata</i>)	68, 69	— lattanti macellati	469, 481
— (<i>Mutui di favore concessi per</i>)	72	AGNELLONI (<i>Consistenza del bestiame</i>)	111
ABORTO epizootico (<i>stalle e pascoli infetti</i>)	116-119	— (<i>Prezzi medi</i>)	608
ACETO (<i>Frutta, legumi e ortaggi, in salamoia, nell'olio, nello spirito e nell'—; commercio con l'estero</i>)	578, 581, 585, 591	— macellati	469, 481
ACIDO citrico (<i>Commercio con l'estero</i>)	578, 582, 586	AGRARIA (<i>Impresa</i>)	89-172, 741-746
— tartarico (<i>Commercio con l'estero</i>)	578, 582, 586	— (<i>Facoltà di scienza agraria</i>)	31, 32
ACONITO (<i>Produzione dei boschi</i>)	566	— (<i>Personale insegnante e tecnico nelle facoltà di</i>)	32
ACQUA (<i>Irrigazioni e ricerche di —; miglioramenti fondiari con contributo dello Stato</i>)	68, 70	— (<i>Studenti iscritti nelle facoltà di</i>)	31, 32
— (<i>Quantità di — caduta</i>)	19, 21, 22	— (<i>— laureati nelle facoltà di</i>)	32
— gas, elettricità (<i>Prodotto netto dell'industria dell'</i>)	198	AGRICOLA (<i>Popolazione</i>)	26-29, 740
— potabile (<i>Provviste di —; miglioramenti fondiari con contributo dello Stato</i>)	68, 70	— (<i>Produzione</i>)	175-453, 747-753
— (<i>— — —; mutui di favore concessi</i>)	72	AGRICOLTURA (<i>Assicurazione contro gl'infortuni sul lavoro nell'</i>)	660
ACQUAVITE (<i>Commercio con l'estero</i>)	578, 581, 585	— (<i>Censimento generale dell' — al 19-3-1930</i>)	89, 90
ACQUE irrigue (<i>Spese per</i>)	198	— (<i>Contributi unificati in</i>)	664-672
— pubbliche (<i>Superficie occupata da</i>)	10	— (<i>Popolazione presente produttiva addetta all'</i>)	26
ACQUEDOTTI rurali (<i>Miglioramenti fondiari con contributo dello Stato</i>)	68, 70	— (<i>Prodotto netto dell'</i>)	198
— (<i>Mutui di favore concessi per</i>)	72	— (<i>Produzione lorda vendibile</i>)	198-203
ACQUISTO bestiame e macchine (<i>Credito di esercizio</i>)	656	— (<i>Spese</i>)	198
ADDETTI al bestiame e alla lavorazione del latte	29	— caccia e pesca (<i>Popolazione presente produttiva addetta all'</i>)	26
— culto e arti libere (<i>Popolazione presente produttiva</i>)	26	— generale (<i>Corsi temporanei per contadini</i>)	38
— all'agricoltura per grandi gruppi di posizione professionale e per le più importanti categorie	29	AGRUMI (<i>Commercio interno</i>)	569
ADDITIONALE E.C.A. (<i>Imposta fondiaria sui terreni</i>)	673-682	— (<i>— con l'estero</i>)	575, 577, 579, 583
— (<i>Imposta di ricchezza mobile sui redditi agrari</i>)	683-692	— (<i>Disponibilità alimentari</i>)	637, 638, 642
AFFITTO (<i>Aziende agricole in</i>)	89	— (<i>Numero delle piante</i>)	181
— (<i>Conduttori di terreno in</i>)	29	— (<i>Periodo di raccolta</i>)	178
— (<i>Fattorie dell'Italia centrale in</i>)	90	— (<i>Prezzi medi</i>)	604, 605
AFFITTUARI (<i>Addetti all'agricoltura</i>)	26, 29	— (<i>Produzione</i>)	186, 194, 406-412, 758
AFFRANCAZIONE di usi civici su terre private	58	— (<i>— lorda vendibile</i>)	199-203
AFTA epizootica (<i>Stalle e pascoli infetti</i>)	116-119	— (<i>— media per ettaro</i>)	196, 406-412
AGALASSIA contagiosa (<i>Stalle e pascoli infetti</i>)	116-119	— (<i>Superficie</i>)	181, 192, 220, 406-412
AGGIO di riscossione (<i>Imposta fondiaria sui terreni</i>)	673-682	AIUTI e assistenti (<i>Personale in servizio nelle facoltà di agraria e di medicina veterinaria</i>)	32
— (<i>— ricchezza mobile sui redditi agrari</i>)	683-692	ALBICOCCHES (<i>Commercio con l'estero</i>)	579, 583
AGLIO (<i>Commercio con l'estero</i>)	579, 583	— (<i>Disponibilità alimentari</i>)	637, 638, 641
— (<i>Disponibilità alimentari</i>)	641	— (<i>Prezzi medi</i>)	605
— (<i>Numeri indici della produzione</i>)	197	ALBICOCCO (<i>Periodo di raccolta</i>)	178
— (<i>Periodo di trapianto e di raccolta</i>)	175-177	— (<i>Produzione</i>)	186, 194, 428-430
		— (<i>— lorda vendibile</i>)	199-203
		— (<i>— media per ettaro</i>)	196, 428-430
		— (<i>Superficie</i>)	192, 428-430
		ALBRELLE, carpe, regine, tinche (<i>Produzione dai laghi</i>)	721
		ALCOLE anidro (<i>Disponibilità alimentari</i>)	637, 638, 644
		ALICI, sarde e sgombri (<i>Produzione sbarcata</i>)	713-717

Pag.

ALIMENTARI (<i>Arrivo sui mercati generali di alcuni generi</i>)	569-572
— ed affini (<i>Prodotto netto dell'industrie</i>)	198
ALIMENTAZIONE (<i>Uova destinate all'</i>)	116
— umana (<i>Disponibilità media per l'</i>)	637-644, 787
ALIMENTI di origine animale (<i>Disponibilità di</i>)	637-644
— — — vegetale (<i>Disponibilità di</i>)	637-644
ALTIMETRIA (<i>Comuni per classi di</i>)	12
— (<i>Popolazione residente per classi di Comune secondo l'entità della popolazione e l'</i>)	24
— dei laghi	12
— massima e minima delle Provincie	3
ALTITUDINE (<i>Popolazione residente in Comuni con</i>)	24
ALUNNI iscritti ai corsi temporanei per contadini	35
— nelle scuole medie agrarie	33, 34
AMIDO e destrine (<i>Commercio con l'estero</i>)	581, 585
AMMASSI (<i>Canapa conferita agli</i>)	655
— (<i>Fumento conferito agli</i>)	645-650
— (<i>Granoturco conferito agli</i>)	653
— (<i>Olio di oliva conferito agli</i>)	655
— (<i>Orzo conferito agli</i>)	653
— (<i>Risone conferito agli</i>)	651
— (<i>Segale conferita agli</i>)	653
AMMINISTRAZIONE privata (<i>Popolazione presente produttiva addetta all'</i>)	26
— pubblica (<i>Popolazione presente produttiva addetta all'</i>)	26
AMMORTAMENTO e manutenzione (<i>Spese per</i>)	198
ANATRE (<i>Consistenza del bestiame</i>)	116
— (<i>Prezzi medi</i>)	609
ANGUILLE e capitoni (<i>Produzione dai laghi</i>)	721
ANICE (<i>Prezzi medi</i>)	602
— (<i>Produzione dei boschi</i>)	566
— e giaggiolo (<i>Produzione</i>)	447
ANIDRIDE fosforica contenuta nei concimi chimici distribuiti	136, 149, 151
ANIMALE (<i>Disponibilità alimentare di origine</i>)	637-644
ANIMALI (<i>Numeri indici della produzione dei prodotti di prima trasformazione</i>)	197
— e prodotti zootecnici (<i>Produzione lorda vendibile</i>)	199-203
— vivi (<i>Commercio con l'estero</i>)	580-584
ANTICIPAZIONI su pegno prodotti (<i>Credito di esercizio</i>)	656
ANTICRITTOGAMICI (<i>Vedi antiparassitari</i>)	
ANTILLIDE (<i>Produzione dei boschi</i>)	566
ANTIPARASSITARI (<i>Commercio con l'estero</i>)	578
— (<i>Prezzi medi</i>)	623
— (<i>Spese per</i>)	198
— distribuiti per il consumo	153-169
— organici di sintesi distribuiti per il consumo	163-169
API (<i>Cera di — ; commercio con l'estero</i>)	580-584
APICOLTURA ed avicoltura (<i>Corsi temporanei per contadini</i>)	38
APPLICAZIONI elettro-agricole (<i>Miglioramenti fondiari con contributo dello Stato</i>)	68, 71
— — — (<i>Mutui di favore concessi per</i>)	72
APPOSTAMENTI fissi (<i>Licenze di caccia per</i>)	730
ARACHIDE (<i>Commercio con l'estero</i>)	579, 583, 587, 779
— (<i>Numeri indici della produzione</i>)	197
— (<i>Prezzi medi dei pannelli di</i>)	626
— (<i>Produzione</i>)	193, 274, 747, 755
— (<i>— lorda vendibile</i>)	199-203
— (<i>— media per ettaro</i>)	195, 274
— (<i>superficie</i>)	191, 274, 747, 755
ARANCIO (<i>Commercio con l'estero</i>)	579, 583, 590, 781
— (<i>Disponibilità alimentari</i>)	637, 638, 642
— (<i>Numeri indici della produzione</i>)	197
— (<i>Periodo di raccolta</i>)	178

Pag.

ARANCIO (<i>Prezzi medi</i>)	604
— (<i>Produzione</i>)	186, 194, 406, 758
— (<i>— lorda vendibile</i>)	199-203
— (<i>— media per ettaro</i>)	196, 406
— (<i>Superficie</i>)	192, 406
ARATRI (<i>Commercio con l'estero</i>)	582, 586
— (<i>Prezzi medi</i>)	622
ARBORICOLTURA (<i>Corsi temporanei per contadini</i>)	38
ARGINATURE (<i>Sviluppo delle — nei comprensori di bonifica</i>)	66
ARINGHE (<i>Farina di — ; produzione</i>)	790
— conservate (<i>Produzione</i>)	790
— e simili (<i>Produzione sbarcata</i>)	789
— salate (<i>Produzione</i>)	790
ARMI da fuoco (<i>Licenze di caccia per</i>)	730
ARNICA (<i>Produzione dei boschi</i>)	566
ARREDAMENTO, abbigliamento e vestiario (<i>Prodotto netto dell'industria dell'</i>)	198
ARSENIATI (<i>Antiparassitari distribuiti per il consumo</i>)	153, 154
ARSENIATO di calcio (<i>Prezzi medi</i>)	623
— — — piombo (<i>Prezzi medi</i>)	623
ARSENITO di sodio (<i>Antiparassitari distribuiti per il consumo</i>)	153, 154
ARTI libere (<i>Popolazione presente produttiva addetta alle</i>)	26
ARTICOLI di ruolo (<i>Imposta di ricchezza mobile sui redditi agrari</i>)	683-692
— — — (<i>Imposta fondiaria sui terreni</i>)	673-682
— — — (<i>Imposta straordinaria immobiliare sui terreni</i>)	700-704
— — — (<i>Imposta sulle riserve di caccia</i>)	693, 695
— — — (<i>Prestito redimibile 5% sui terreni</i>)	698
ARTIGIANE e rurali (<i>Attività delle Casse</i>)	658
ARTIGIANI e assimilati (<i>Popolazione presente produttiva</i>)	26
ARZENTE (<i>Commercio con l'estero</i>)	578, 581, 585
ASIAGO (<i>Prezzi medi del formaggio</i>)	611
ASINI (<i>Commercio con l'estero</i>)	580, 584
— (<i>Consistenza del bestiame</i>)	109, 110
— (<i>Prezzi medi</i>)	608
— approvati per la monta	114
— macellati	469, 481
ASPARAGO (<i>Periodo di raccolta</i>)	175, 177
— (<i>Prezzi medi</i>)	599
— (<i>Produzione</i>)	193, 298
— (<i>— lorda vendibile</i>)	199-203
— (<i>— media per ettaro</i>)	195, 298
— (<i>Superficie</i>)	191, 216, 298
— selvatico (<i>Periodo di raccolta</i>)	179, 180
— (<i>Produzione dei boschi</i>)	566
ASSEGNAZIONE di terre incolte ai contadini	54
ASSEGNI familiari gestiti dalla Previdenza Sociale (<i>Assegni erogati</i>)	663
— — — — (<i>Contributi riscossi</i>)	665-672
— per parto (<i>Assistenza agli impiegati agricoli e forestali</i>)	660
ASSENZIO (<i>Produzione dei boschi</i>)	566
ASSICURAZIONE	660-663
— contro gli infortuni (<i>contributi riscossi</i>)	660
— — — — (<i>Indennità liquidate</i>)	660
— — — — (<i>Infortuni denunciati e definiti</i>)	660
— — — le malattie (<i>Casi di malattie denunciati e definiti</i>)	662
— — — — (<i>Contributi riscossi</i>)	665-672
— — — — (<i>Lavoratori iscritti e loro familiari</i>)	662
— — — — (<i>Ricovero ospedaliero</i>)	662
— — — — per gli addetti alle campagne risicole	663
— credito e commercio (<i>Prodotto netto dell'</i>)	198

	Pag.
ASSICURAZIONE e credito (<i>Popolazione presente produttiva addetta all'</i>)	26
ASSISTENTI e aiuti (<i>Personale in servizio nelle facoltà di agraria e di medicina veterinaria</i>)	32
ASSISTENZA agli impiegati agricoli e forestali (<i>Contributi riscossi</i>)	660
— (Numero iscritti)	660
— (Prestazioni)	660
ASSOCIAZIONE utenti macchine agricole (<i>Traattrici agricole in carico all'</i>)	120
ASSOCIAZIONI e Enti (<i>Prestiti ad — — — ; credito di esercizio</i>)	656
ATTIVITÀ economica (<i>Popolazione presente produttiva secondo l'</i>)	26
ATTREZZI agricoli (<i>Commercio con l'estero</i>)	582, 586
AUMENTI della superficie boscata	482
AVENA (<i>Commercio con l'estero</i>) . 573, 577, 579, 583, 587, 774	
— (Prezzi medi)	595, 624, 770
— (Produzione)	185, 193, 235, 747, 749
— (— lorda vendibile)	199, 203
— (— media per ettaro)	195, 235
— (Superficie)	191, 208, 235, 747, 749
— autunnale (<i>Periodo di semina e di raccolta</i>) . 175, 177	
— marzuola (<i>Periodo di semina e di raccolta</i>) . 175, 177	
AVICOLTURA ed apicoltura (<i>Corsi temporanei per contadini</i>)	38
AVICUNICOLO (<i>Consistenza del patrimonio</i>)	116
AZIENDA di Stato e aziende delle Regioni autonome per le foreste demaniali	53
AZIENDE agricole	89-108
— (Censimento delle)	89
— (Ripristino della produttività delle)	73-76
AZOTATI (<i>Concimi chimici distribuiti</i>)	136-140
— (Consumo)	746
— (Produzione)	745
AZOTO ammoniacale contenuto nei concimi chimici distribuiti	136, 147, 151
— cianamidico	136, 147, 151
— nitrico	136, 147, 151
— organico	136, 147, 151

B

BACCALÀ e stoccafisso (<i>Disponibilità alimentare</i>) 637, 638, 643	
BACHI da seta (<i>Commercio con l'estero del seme di</i>) 580, 584	
— (Prezzi medi del seme di)	626
— (Seme allevato)	465, 466
BACINI idrografici collegati da valichi	14
— imbriferi (<i>Frequenza delle precipitazioni e quantità di acqua caduta per</i>)	20, 21, 22
— (Temperatura per)	17
BALENA (<i>Olio di — ; produzione</i>)	790
BANANE (<i>Commercio con l'estero</i>) . 579, 583, 587, 781	
— (Disponibilità alimentari)	642
— (Produzione)	758
BARBABIETOLA da zucchero (<i>Numeri indici della produzione</i>)	197
— (Periodo di semina e di raccolta) ..	175-176
— (Prezzi fissati)	593
— (Produzione)	186, 193, 263, 747, 752
— (— lorda vendibile)	199-203
— (— media per ettaro)	195, 263
— (Superficie)	191, 212, 263, 747, 752
BARCHE e velieri da pesca (<i>Numero</i>)	724
— (Stazza lorda)	724

	Pag.
BARDOTTI e muli (<i>Consistenza del bestiame</i>)... 109, 110	
— — macellati	469, 481
BATATA (<i>Patata dolce ; produzione</i>)	747, 751
— (— ; superficie)	747, 751
BATTITORE (<i>Sgranatrici secondo la lunghezza del</i>)... 134	
— (<i>Trebbiatrici secondo la lunghezza del</i>)	126
BECCHI macellati	469, 481
BELLADONNA (<i>Periodo di raccolta</i>)	179, 180
— (<i>Produzione dei boschi</i>)	566
BEL PAESE (<i>Prezzi medi</i>)	611
BENEVENTANO (<i>Prezzi fissati per il tabacco</i>)	594
BENI immobili (<i>Vendite di</i>)	52
BERGAMOTTO (<i>Periodo di raccolta</i>)	178
— (Prezzi medi)	604
— (Produzione)	194, 412
— (— media per ettaro)	196, 412
— (Superficie)	192, 412
BESTIAME (<i>Addetti al — e alla lavorazione del latte</i>)	29
— (Censimenti del)	109-111
— (Consistenza del)	109-111, 741-743
— (Imposta sul)	709
— (Malattie contagiose del)	116-119
— (Prezzi medi)	607-611
— (Tariffe dell'imposta sul)	705-708
— (Valutazioni del)	109
— e macchine (<i>Acquisto di — — — ; credito di esercizio</i>)	656
— macellato	469-481
BEVANDE (<i>Disponibilità alimentari</i>)	644
— spiritose (<i>Commercio con l'estero</i>) . 578, 581, 585	
BIANCOSPINO (<i>Produzione dei boschi</i>)	566
BIETA da costa (<i>Prezzi medi</i>)	601
BIETOLA (<i>Prezzi medi della melassa di</i>)	626
BIRRA (<i>Commercio con l'estero</i>)	578, 581, 585
— (Disponibilità alimentari)	637, 638, 644
BITTO (<i>Prezzi medi</i>)	611
BONIFICA (<i>Ammontare delle opere di competenza statale</i>)	60
— (— pubbliche di)	60
— (Comprensori di)	60
— (Importo delle opere pubbliche nei comprensori di) ..	67
— (Superficie consorziate e non consorziate nei comprensori di) ..	65
— (Sviluppo dei canali di scolo nei comprensori di) ..	66
— (— irrigui nei comprensori di)	66
— (— delle arginature nei comprensori di)	66
— (— strade poderali nei comprensori di)	66
BORRA di lana (<i>Commercio con l'estero</i>)	574
BOSCAIOLI e carbonai (<i>Addetti all'agricoltura</i>)... 29	
BOSCHI (<i>Aumenti della superficie</i>)	482
— (<i>Azienda di Stato e aziende delle Regioni autonome per le foreste demaniali</i>)	53
— (Concessioni di taglio e di pascolo nei)	87
— (Diminuzione della superficie)	482
— (Infrazioni alle leggi forestali)	485
— (Periodi di raccolta dei prodotti non legnosi provenienti dai) ..	179, 180
— (Piantine atte al collocamento a dimora) ..	486-487
— (Produzioni legnose dei)	188, 189, 493-534
— (— non legnose dei)	188, 190
— (Soprassuoli infestati da attacchi parassitari) ..	484
— (Superficie)	8, 482, 488-492, 737-739, 762
— (— boscata per tipi di)	489-492
— (— secondo la forma di governo)	488
— (— distrutta o danneggiata da incendi e da altre cause)	483
— (Trasformazione di)	85
— (Tutela dei — e dei terreni vincolati) ..	85, 88

	Pag.		Pag.
BOSCHI economicamente sfruttabili (<i>Provvigioni, incrementi, perdite e prelevamenti legnosi</i>).....	763	CALCIO (<i>Citrato di — ; commercio con l'estero</i>)... 578,	578, 586
BOSTRICO (<i>Superfici boscate infestate da</i>).....	484	— (<i>Nitrato di — ; commercio con l'estero</i>) ..	582, 586
BOTTI (<i>Gruma di — ; commercio con l'estero</i>) . 578,	580	— (— — — ; <i>concimi chimici distribuiti</i>) ..	136, 139
	584	— (— — — ; <i>prezzi medi</i>)	622
BOVINI (<i>Carne di — ; commercio con l'estero</i>)	783	CALCIOCIANAMIDE (<i>Commercio con l'estero</i>).. 582; 586,	589
— (— — — ; <i>disponibilità alimentari</i>) . 637, 638, 643		— (<i>Concimi chimici distribuiti</i>)	136, 137
— (— — — ; <i>numeri indici della produzione</i>)... 197		— (<i>Prezzi medi</i>)	622
— (— — — ; <i>produzione</i>)	760	CALORIE (<i>Disponibilità media giornaliera pro-</i>	
— (— — — ; <i>— lorda vendibile</i>)	199-203	capite di)	639, 787
— (<i>Commercio con l'estero</i>) . 573, 575, 577, 588, 783		CAMERE di incubazione per bozzoli.....	468
— (<i>Consistenza del bestiame</i>)	109, 110, 741	CAMOMILLA (<i>Periodo di raccolta</i>)	179, 180
— (<i>Prezzi medi</i>)	772	— (<i>Produzione dei boschi</i>).....	566
— (<i>Produzione di carne di</i>)	187	CANALI di scolo (<i>Sviluppo nei comprensori di bon-</i>	
— (<i>Stalle e pascoli infetti</i>)	116-119	nifica dei)	66
— macellati	469, 470, 471, 475, 477, 481	— irrigui (<i>Sviluppo nei comprensori di bonifica</i>	
BOZZOLI (<i>Commercio con l'estero</i>) 574, 582, 586		dei)	66
— (<i>Numeri indici della produzione</i>)	197	CANAPA (<i>Conferita agli ammassi</i>)	655
— (<i>Prezzi medi</i>)	611	— (<i>Commercio con l'estero</i>) 575, 578, 579, 583	
— (<i>Produzione</i>)	187, 465	— (— — — dei <i>filati di</i>)	582, 586, 592
— (<i>— lorda vendibile</i>).....	199-203	— (<i>Periodo di semina e di raccolta</i>)	175-177
— (<i>Seme allevato</i>)	466	— (<i>Prezzi fissati</i>)	593
BRA (<i>Prezzi medi del formaggio</i>)	611	— (<i>— medi</i>)	625
BRACCIANTI agricoli (<i>Addetti all'agricoltura</i>).....	29	— (<i>Produzione</i>)	264-266
— (<i>Espatriati e rimpatriati</i>)	30	— (<i>— media per ettaro</i>)	264-266
— (<i>Salari giornalieri contrattuali</i>)	627-635	— (<i>Superficie</i>)	191, 212, 264-266
BRIGHT Italia (<i>Prezzi fissati per il tabacco</i>).....	594	— seme (<i>Prezzi medi</i>)	602
BRINATE (<i>Frequenza delle</i>).....	23	— (<i>Produzione</i>)	193, 747
BUDELLA fresche (<i>Commercio con l'estero</i>).... 581, 585		— (<i>— media per ettaro</i>)	195
— salate (<i>Commercio con l'estero</i>) 578, 581, 585		— (<i>Superficie</i>)	747
BUFALA (<i>Prezzi medi del latte di</i>)	610	— <i>tiglio</i> (<i>Commercio con l'estero</i>)	778
BUFALI (<i>Consistenza del bestiame</i>)	110	— (<i>Numeri indici della produzione</i>).....	197
— macellati	469, 481	— (<i>Prezzi medi</i>)	602
BUOI (<i>Commercio con l'estero</i>)	580, 584	— (<i>Produzione</i>)	193, 747, 753
— (<i>Consistenza del bestiame</i>)	110	— (<i>— lorda vendibile</i>).....	199-203
— (<i>Prezzi medi</i>)	607	— (<i>— media per ettaro</i>)	195
— (<i>Tariffe dell'imposta sul bestiame</i>) 705		— (<i>Superficie</i>)	747, 753
— macellati	469, 481	CANAPONI (<i>Prezzi fissati</i>)	593
BURLEY (<i>Prezzi fissati per il tabacco</i>)	594	CANCRO della corteccia (<i>Superfici boscate infestate</i>	
BURRO (<i>Commercio con l'estero</i>).. 581, 585, 589, 784		da).....	484
— (<i>Disponibilità alimentari</i>).....	637, 638, 644	CANDITI (<i>Commercio con l'estero dei frutti e scorze</i>	
— (<i>Prezzi medi</i>)	611, 772	di frutti)	578, 581, 585
— (<i>Produzione</i>)	187, 761	CANNE, giunchi e vimini (<i>Commercio con l'estero</i>) . 580,	
— (<i>— lorda vendibile</i>).....	199-203	582, 584, 586	
		— (— — — (<i>Produzione lorda vendibile</i>)... 199-203	
		CANNETI e vivai (<i>Superficie</i>)	222
		CANONI (<i>Usi civici</i>)	58
		CAPITONI e anguille (<i>Produzione dai laghi</i>).....	721
		CAPPELLI (<i>Prezzi medi della paglia per</i>).....	602
		CAPPERI (<i>Prezzi medi</i>)	602
		— (<i>Produzione</i>)	447
		CAPRE (<i>Latte di — ; consumato fresco</i>).....	462
		— (<i>— — — ; prezzi medi</i>)	610
		— (<i>— — — ; produzione</i>)	454, 462
		— (<i>— — — ; trasformato</i>)	462
		— (<i>Prezzi medi</i>)	608
		— (<i>Tariffe dell'imposta sul bestiame</i>).....	707
		— macellate	469, 481
		CAPRETTI (<i>Prezzi medi</i>)	608
		— macellati	469, 481
		CAPRINI (<i>Carne di — ; commercio con l'estero</i>)... 784	
		— (— — — ; <i>disponibilità alimentari</i>) 637, 638	
		643	
		— (— — — ; <i>numeri indici della produzione</i>)... 197	
		— (— — — ; <i>produzione</i>)	187, 760
		— (— — — ; <i>— lorda vendibile</i>)	199-203
		— (<i>Commercio con l'estero</i>).....	580, 584
		— (<i>Consistenza del bestiame</i>)	109, 111, 742
		— (<i>Produzione di carne di</i>)	187, 760

C

CACAO (<i>Commercio con l'estero</i>).....	580, 584, 776
— (<i>Disponibilità alimentari</i>).....	637, 638, 644
— (<i>Produzione</i>)	757
CACCIA	726-733
— (<i>Imposta sulle riserve di</i>)	693, 695
— (<i>Licenze di</i>)	730
— (<i>Riserve di</i>)	726-729
— (<i>Tasse sulle licenze di</i>)	732
—, pesca e agricoltura (<i>Popolazione presente pro-</i>	
—, <i>duttiva addetta alla</i>)	26
CACIOCAVALLO (<i>Commercio con l'estero</i>) 581, 585	
— (<i>Prezzi medi</i>)	611
CAFFÈ (<i>Commercio con l'estero</i>) . 573, 579, 583, 588,	
776	
— (<i>Disponibilità alimentari</i>).....	637, 638, 644
— (<i>Prezzi medi</i>)	771
— (<i>Produzione</i>)	757
—, <i>cicoria ed altri succedanei</i> (<i>Commercio con</i>	
—, <i>l'estero</i>)	581, 585
— <i>tostato</i> (<i>Commercio con l'estero</i>) 581, 585	
CALAMARI, seppie e polpi (<i>Produzione sbarcata</i>) 713-717	
CALCIO (<i>Arseniato di — ; prezzi medi</i>)	623

	Pag.		Pag.
CAPRINI (<i>Stalle e pascoli infetti</i>)	116-119	CARPIONI, coregoni, salmerini, trote (<i>Produzione dai laghi</i>)	721
— macellati	469, 470, 473, 476, 479, 481	CARRUBO (<i>Commercio con l'estero</i>)	579, 583
CARBONAI e boscaioli (<i>Addetti all'agricoltura</i>)	29	— (<i>Produzione</i>)	194, 445
CARBONCHIO ematico (<i>Stalle e pascoli infetti</i>)	116-119	— (<i>— media per ettaro</i>)	196, 445
— sintomatico (<i>Stalle e pascoli infetti</i>)	116-119	— (<i>Superficie</i>)	192, 445
CARBONE di legna (<i>Commercio con l'estero</i>)	580-584	CARTA (<i>Pasta per la fabbricazione della —; commercio con l'estero</i>)	582, 586, 589
— (<i>Prezzi medi</i>)	618-621	— (<i>Prodotto netto dell'industria della</i>)	198
— (<i>Produzione</i>)	188, 189, 493, 494, 505, 506	CASCAMI di cotone (<i>Commercio con l'estero</i>)	582, 586
— (<i>— lorda vendibile</i>)	199-203	— lana (<i>Commercio con l'estero</i>)	582, 586, 589
— (<i>Valore del</i>)	535-536	— riso (<i>Prezzi medi</i>)	626
CARBONELLA (<i>Prezzi medi</i>)	619, 621	— seta (<i>Commercio con l'estero</i>)	578, 582, 586, 592
— (<i>Produzione lorda vendibile</i>)	199-203	CASE coloniche (<i>Miglioramenti fondiari con contributo dello Stato</i>)	68
CARBONIO (<i>Solfuro di —; antiparassitari distribuiti per il consumo</i>)	153, 156	CASEIFICIO e zootecnia (<i>Corsi temporanei per contadini</i>)	38
CARBURANTI distribuiti per uso agricolo	170	CASEINA (<i>Commercio con l'estero</i>)	581, 582, 585, 586
CARCIOFO (<i>Disponibilità alimentari</i>)	641	CASSA nazionale di assistenza per gli impiegati agricoli e forestali (<i>Attività della</i>)	661
— (<i>Periodo di raccolta</i>)	175, 177	CASSE rurali ed artigiane (<i>Attività delle</i>)	658
— (<i>Prezzi medi</i>)	599	CASTAGNE (<i>Commercio con l'estero</i>)	577, 580, 584
— (<i>Produzione</i>)	193, 300-302	— (<i>Disponibilità alimentari</i>)	637, 638, 642
— (<i>— lorda vendibile</i>)	199-203	— (<i>Numeri indici della produzione</i>)	197
— (<i>— media per ettaro</i>)	195, 300-302	— (<i>Periodo di raccolta</i>)	179, 180
— (<i>Superficie</i>)	191, 216, 300-302	— (<i>Produzione</i>)	188, 190, 542, 545
CARDO (<i>Disponibilità alimentari</i>)	641	— (<i>— lorda vendibile</i>)	199-203
— (<i>Numeri indici della produzione</i>)	197	CASTAGNO (<i>Prezzi medi del legname di</i>)	612-617
— (<i>Prezzi medi</i>)	599	— (<i>Superficie</i>)	489, 491
— (<i>Produzione</i>)	185, 193, 303-311	— (<i>Utilizzazioni</i>)	497, 498
— (<i>— lorda vendibile</i>)	199-203	CASTRATI (<i>Consistenza del bestiame</i>)	111
— (<i>— media per ettaro</i>)	195, 303-311	— (<i>Prezzi medi</i>)	609
— (<i>Superficie</i>)	191, 216, 303-311	— macellati	469, 481
CARICO tributario (<i>Imposta di ricchezza mobile sui redditi agrari</i>)	683-692	CATASTO agrario 1929 (<i>Superficie e numero delle piante per le principali colture legnose</i>)	181
— (<i>— fondiaria sui terreni</i>)	673-682	CATRAME (<i>Oli di —; antiparassitari distribuiti per il consumo</i>)	153
— (<i>— sulle riserve di caccia</i>)	693, 695	— (<i>a base di oli di —; antiparassitari distribuiti per il consumo</i>)	153
CARNE (<i>Commercio con l'estero</i>)	573	CAUSE nemiche alle piante (<i>Corsi temporanei per contadini</i>)	38
— (<i>Disponibilità alimentari</i>)	786	CAVALLI (<i>Commercio con l'estero</i>)	573, 580, 584
— (<i>— per abitante</i>)	787	— (<i>Consistenza del bestiame</i>)	109, 110
— (<i>Produzione</i>)	760	— (<i>Tariffe dell'imposta sul bestiame</i>)	705
— bovina (<i>Commercio con l'estero</i>)	783	— approvati per la monta	114
— (<i>Disponibilità alimentari</i>)	637, 638, 643	— macellati	469, 481
— (<i>Numeri indici della produzione</i>)	197	CAVE (<i>Prodotti delle —; commercio con l'estero</i>)	581
— (<i>Produzione</i>)	187, 760	—	585, 589
— (<i>— lorda vendibile</i>)	199-203	—, miniere e saline (<i>Superficie occupata da</i>)	10
— cotta, salata, affumicata (<i>Commercio con l'estero</i>)	578, 581, 585, 591	CAVOLO (<i>Commercio con l'estero</i>)	579, 583
— di coniglio (<i>Disponibilità alimentari</i>)	637, 638, 643	— (<i>Disponibilità alimentari</i>)	641
— (<i>Produzione</i>)	187	— (<i>Numeri indici della produzione</i>)	197
— (<i>— lorda vendibile</i>)	199-203	— (<i>Periodo di trapianto e di raccolta</i>)	175-177
— pollame e selvaggina (<i>Disponibilità alimentari</i>)	637, 638, 643	— (<i>Prezzi medi</i>)	600
— (<i>Produzione</i>)	187	— (<i>Produzione</i>)	185, 193, 312-315
— (<i>— lorda vendibile</i>)	199-203	— (<i>— lorda vendibile</i>)	199-203
— equina (<i>Disponibilità alimentari</i>)	637, 638, 643	— (<i>— media per ettaro</i>)	195, 312-315
— (<i>Produzione</i>)	187	— (<i>Superficie</i>)	191, 216, 312-315
— (<i>— lorda vendibile</i>)	199-203	CAVOLOFIORE (<i>Commercio con l'estero</i>)	579, 583
— fresca, refrigerata, congelata (<i>Commercio con l'estero</i>)	578, 581, 585, 589, 783	— (<i>Disponibilità alimentari</i>)	641
— ovina e caprina (<i>Commercio con l'estero</i>)	784	— (<i>Numeri indici della produzione</i>)	197
— (<i>Disponibilità alimentari</i>)	637, 638, 643	— (<i>Periodo di trapianto e di raccolta</i>)	175-177
— (<i>Numeri indici della produzione</i>)	197	— (<i>Prezzi medi</i>)	600
— (<i>Produzione</i>)	187, 760	— (<i>Produzione</i>)	185, 193, 316-319
— (<i>— lorda vendibile</i>)	199-203	— (<i>— lorda vendibile</i>)	199-203
— suina (<i>Commercio con l'estero</i>)	784	— (<i>— media per ettaro</i>)	195, 316-319
— (<i>Disponibilità alimentari</i>)	637, 638, 643	— (<i>Superficie</i>)	191, 216, 316-319
— (<i>Numeri indici della produzione</i>)	197	CECE (<i>Periodo di semina e di raccolta</i>)	175-177
— (<i>Produzione</i>)	187, 760	— (<i>Prezzi medi</i>)	597, 625
— (<i>— lorda vendibile</i>)	199-203	— (<i>Produzione</i>)	193, 249, 747, 754
CAROTE (<i>Prezzi medi</i>)	601		
CARPE, alborelle, regine, tinche (<i>Produzione dai laghi</i>)	721		

	Pag.		Pag.
CECE (<i>Produzione lorda vendibile</i>).....	199-203	CLORURO e solfato di zinco (<i>antiparassitari distribuiti per il consumo</i>).....	153
— (<i>media per ettaro</i>).....	195, 249	COCCO (<i>Prezzi medi dei pannelli di</i>).....	626
— (<i>Superficie</i>).....	191, 210, 249, 747, 754	COCCOLE di ginepro (<i>Periodo di raccolta</i>)....	179, 180
CEDRATI (<i>Commercio con l'estero</i>).....	579, 583	— — — (<i>Produzione dei boschi</i>).....	559
CEDRO (<i>Commercio con l'estero</i>).....	579, 583	COCOMERO (<i>Periodo di semina e di raccolta</i>)... 175-177	
— (<i>Periodo di raccolta</i>).....	178	— (<i>Prezzi medi</i>).....	601
— (<i>Prezzi medi</i>).....	604	— (<i>Produzione</i>).....	193, 328-335
— (<i>Produzione</i>).....	194, 412	— (<i>lorda vendibile</i>).....	199-203
— (<i>media per ettaro</i>).....	196, 412	— (<i>media per ettaro</i>).....	195, 328-335
— (<i>Superficie</i>).....	192, 412	— (<i>Superficie</i>).....	191, 328-335
CEDUI composti (<i>Superficie</i>).....	488, 491, 492	COLCHICO (<i>Produzione dei boschi</i>).....	566
— distrutti o danneggiati da incendi.....	483	COLLE, amido, destrine (<i>Commercio con l'estero</i>) 581, 585	
— semplici (<i>Superficie</i>).....	488, 491, 492	COLOFONIA (<i>Commercio con l'estero</i>).....	582, 586
— distrutti o danneggiati da incendi.....	483	COLONI parziari (<i>Addetti all'agricoltura</i>).....	29
CELLULOSA (<i>Commercio con l'estero</i>).....	574	— — (<i>Popolazione presente produttiva addetta alla agricoltura</i>).....	26
CENSIMENTI del bestiame.....	109-111	COLONIA (<i>Aziende agricole a</i>).....	89
CENSIMENTO generale dell'agricoltura del 19 marzo 1930.....	89-90	COLONIALI (<i>Commercio con l'estero</i>).....	580, 581, 584, 585
CERA di api (<i>Commercio con l'estero</i>).....	580, 584	COLTIVATORI (<i>Prezzi medi delle macchine</i>).....	622
CEREALI (<i>Conferiti all'ammasso</i>).....	645-654	COLTIVAZIONI agrarie (<i>Produzioni</i>).....	185
— (<i>Commercio con l'estero</i>).....	579, 581, 583, 585	— — (<i>medie per ettaro</i>).....	195
— (<i>Disponibilità alimentari</i>).....	640, 786	— — (<i>Superfici</i>).....	191
— — — (<i>per abitante</i>).....	787	— erbacee (<i>Periodi di semina e di raccolta delle</i>).. 175, 177	
— (<i>Numeri indici della produzione</i>).....	197	— — (<i>Produzioni</i>).....	193
— (<i>Prezzi fissati</i>).....	593	— — (<i>medie per ettaro</i>).....	195
— (<i>Prezzi medi</i>).....	595, 596	— — (<i>Superfici</i>).....	191, 204-206, 208-218
— (<i>Produzione</i>).....	185, 193, 224-242, 747	— floreali (<i>Produzione lorda vendibile</i>).....	199-203
— (<i>lorda vendibile</i>).....	199-203	— — (<i>Superfici</i>).....	191, 206, 336-343
— (<i>media per ettaro</i>).....	195, 224-242	— — (<i>Valore della produzione complessiva</i>).....	193
— (<i>Superficie</i>).....	191, 204, 208, 224-242, 747	— — — (<i>commerciata</i>).....	193, 336-343
CEREALICOLTURA (<i>Corsi temporanei per contadini</i>).. 38		— foraggere (<i>Produzioni</i>).....	193
CERRO (<i>Prezzi medi degli assortimenti di</i>)... 613, 614, 616, 617		— — (<i>lorde vendibili</i>).....	199-203
CERVIA (<i>Produzione</i>).....	256	— — (<i>medie per ettaro</i>).....	196
— (<i>media per ettaro</i>).....	256	— — (<i>Superfici</i>).....	191, 206
— (<i>Superficie</i>).....	256	— industriali (<i>Commercio con l'estero</i>).....	579, 583
CETRIOLI (<i>Prezzi medi</i>).....	601	— — (<i>Prezzi fissati</i>).....	593
CHIMICHE ed affini (<i>Prodotto netto delle industrie</i>).. 198		— — (<i>Produzioni</i>).....	257-276
CHINOTTO (<i>Prezzi medi</i>).....	604	— — (<i>lorde vendibili</i>).....	199-203
— (<i>Produzione</i>).....	194, 412	— — (<i>medie per ettaro</i>).....	257-276
— (<i>media per ettaro</i>).....	196, 412	— — (<i>Superfici</i>).....	204, 212, 257-276
— (<i>Superficie</i>).....	192, 412	— legnose a frutto annuo (<i>Numeri indici della produzione</i>).....	197
CICERCHIA (<i>Periodo di semina e di raccolta</i>).. 175-177		— — — (<i>Periodi di raccolta</i>).....	178
— (<i>Prezzi medi</i>).....	597	— — — (<i>Produzioni</i>).....	186, 194, 396-445
— (<i>Produzione</i>).....	193, 251	— — — — (<i>lorde vendibili</i>).....	199-203
— (<i>media per ettaro</i>).....	195, 251	— — — — (<i>medie per ettaro</i>).. 196, 396-445	
— (<i>Superficie</i>).....	191, 251	— — — — (<i>Superfici</i>).. 192, 220-222, 396-445	
CICORIA (<i>Commercio con l'estero</i>).....	581, 585	COLTURE erbacee diverse (<i>Corsi temporanei per contadini</i>).....	38
— (<i>Disponibilità alimentari</i>).....	637, 638, 644	— industriali (<i>Corsi temporanei per contadini</i>)....	38
— (<i>Prezzi medi</i>).....	601	— legnose specializzate (<i>Superfici</i>).....	8, 737-739
CILIEGE (<i>Commercio con l'estero</i>).....	579, 583	— — — agrarie (<i>Superficie e numero delle piante per le principali</i>).....	181
— (<i>Disponibilità alimentari</i>).....	637, 638, 641	COLZA (<i>Commercio con l'estero</i>).. 579, 583, 587, 779	
— (<i>Periodo di raccolta</i>).....	178	— (<i>Prezzi medi dei pannelli di</i>).....	626
— (<i>Prezzi medi</i>).....	604	— (<i>Produzione</i>).....	193, 273, 747, 755
— (<i>Produzione</i>).....	186, 194, 414	— (<i>lorda vendibile</i>).....	199-203
— (<i>lorda vendibile</i>).....	199, 203	— (<i>media per ettaro</i>).....	195, 273
CIMAGLIE di canapioni (<i>Prezzi fissati</i>).....	593	— (<i>Superficie</i>).....	191, 273, 747, 755
CIPOLLA (<i>Commercio con l'estero</i>).....	579, 583, 775	COMBUSTIBILI vegetali (<i>Produzioni</i>)... 188, 189, 493, 505, 765-768	
— (<i>Disponibilità alimentari</i>).....	641	COMMERCIO.....	569-592
— (<i>Numeri indici della produzione</i>).....	197	— (<i>Popolazione presente produttiva addetta al</i>)... 26	
— (<i>Periodo di trapianto e di raccolta</i>).....	175-177	— con l'estero.....	573-592, 773-785
— (<i>Prezzi medi</i>).....	600	—, credito e assicurazione (<i>Prodotto netto del</i>).... 198	
— (<i>Produzione</i>).....	185, 193, 320-327	— interno.....	569-572
— (<i>lorda vendibile</i>).....	199-203		
— (<i>media per ettaro</i>).....	195, 320-327		
— (<i>Superficie</i>).....	191, 216, 320-327		
CIPOLLINA selvatica (<i>Produzione dei boschi</i>).....	566		
CITRATO di calcio (<i>Commercio con l'estero</i>) 578, 582, 586			
CLIMATOLOGIA.....	15-23		

Pag.	Pag.		
COMMERCIO, produzione e disponibilità dei prodotti forestali	788	CONSUMI alimentari	637-655, 786-787
COMMISSARIATI per gli usi civici	58	CONSUMO di fertilizzanti	136-152, 746
COMPARTICIPANTI (<i>Addetti all'agricoltura</i>)	29	— prodotti forestali per abitante	788
— (<i>Popolazione presente produttiva addetta all'agricoltura</i>)	26	CONTADINI (<i>Corsi temporanei per</i>)	35
COMPENSATI (<i>Legname da trancia e per — ; produzione</i>)	507, 510-529	— (<i>Terre incolte assegnate ai</i>)	54
COMPOSTI rameici (<i>Antiparassitari distribuiti per il consumo</i>)	153, 162	CONTRIBUTI concessi dallo Stato per opere di miglioramento fondiario	68
COMPRESORI di bonifica (<i>Importo delle opere pubbliche</i>)	67	— riscossi per l'assicurazione contro gli infortuni	660
— — — (<i>Superficie consorziata e non consorziata</i>)	61, 65	— dalla Previdenza Sociale per la gestione assegni familiari	663
— — — (<i>irrigabile e dotazione d'acqua</i>) ..	61, 66	— unificati in agricoltura (<i>Contributi riscossi</i>) ..	665-672
— — — (<i>scolante</i>)	61, 65	— — — (<i>Giornate lavorative</i>)	664
— — — (<i>Sviluppo dei canali, arginature e strade poderali</i>)	66	— — — (<i>Lavoratori iscritti</i>)	664
COMUNI (<i>Imposta sul bestiame riscossa dai</i>)	709	COOPERATIVE (<i>Domande presentate per assegnazione di terre incolte</i>)	54
— (<i>Numero dei</i>)	25	COPRA (<i>Commercio con l'estero</i>) ..	580, 584, 588, 780
— (<i>Proprietà terriera dei — ; numero</i>)	51	— (<i>Produzione</i>)	757
— (<i>— — — ; reddito</i>)	51	CORALLO (<i>Pescherecci partiti per la pesca del</i>)	725
— (<i>— — — ; superficie</i>)	51	CORBEZZOLI (<i>Periodo di raccolta</i>)	179, 180
— ed Enti (<i>Terreni assegnati a — — — ; usi civici</i>)	58	— (<i>Produzione dei boschi</i>)	560, 561
— per classi di altimetria	12	COREGONI, carponi, salmerini, trote (<i>Produzione dai laghi</i>)	721
— — — superficie territoriale	11	CORNA greggie (<i>Commercio con l'estero</i>) ..	581, 585
COMUNICAZIONI e trasporti (<i>Popolazione presente produttiva addetta alle</i>)	26	CORNIOLE (<i>Periodo di raccolta</i>)	179, 180
— — — (<i>Prodotto netto delle</i>)	198	— (<i>Produzione dei boschi</i>)	559
CONCESSIONI di taglio e di pascolo nei boschi ..	87	COROZO (<i>Commercio con l'estero</i>) ..	580, 584
CONCIA (<i>Corteccia e cortecciola per — ; periodo di raccolta</i>)	179, 180	CORPO forestale dello Stato (<i>Vivai gestiti dal</i>) ..	484
— (<i>— — — ; produzione</i>) ..	188, 190, 554	CORSI d'acqua (<i>Lunghezza dei</i>)	13
— (<i>Foglia o frasca per — ; periodo di raccolta</i>) ..	179, 180	— — — (<i>Portata dei</i>)	13
— (<i>— — — ; produzione</i>) ..	188, 190, 554	— — — (<i>Superficie del bacino</i>)	13
CONCIMI chimici (<i>Commercio con l'estero</i>) ..	574, 582, 586, 589	— di avviamento a tipo agrario (<i>Alumni iscritti ai</i>) ..	34
— — (<i>Consumo</i>)	136-152, 746	— — — — (<i>Personale direttivo ed insegnante per i</i>)	34
— — (<i>Produzione</i>)	745	— temporanei per contadini	35
— — (<i>Spese per</i>)	198	CORTECCIA e cortecciola per concia (<i>Periodo di raccolta</i>)	179, 180
— — distribuiti	136-152	— — — — (<i>Produzione</i>)	188, 190, 554
— — — (<i>Elementi fertilizzanti contenuti nei</i>) ..	136, 147-152	COSTRUZIONI rurali (<i>Credito di miglioramento</i>) ..	656
CONDUTTORI (<i>Addetti all'agricoltura</i>)	29	— (<i>Miglioramenti fondiari con contributo dello Stato</i>)	68, 70
— coltivatori (<i>Addetti all'agricoltura</i>)	29	— (<i>Mutui di favore concessi per</i>)	72
— di terreni altrui (<i>Popolazione presente produttiva addetta all'agricoltura</i>)	26	COTOGNO e melograno (<i>Produzione</i>)	194, 427
— — propri (<i>Popolazione presente produttiva addetta all'agricoltura</i>)	26	— — — — (<i>lorda vendibile</i>)	199-203
— non coltivatori (<i>Addetti all'agricoltura</i>) ..	29	COTONE (<i>Commercio con l'estero</i>) ..	574, 578, 579, 582, 583, 586, 587
CONDUZIONE (<i>Aziende agricole per forma di</i>) ..	89	— (<i>Periodo di semina e di raccolta</i>)	175-177
— (<i>Credito di esercizio</i>)	656	— (<i>Prezzi medi</i>)	625
— (<i>Fattorie dell'Italia centrale per forma di</i>) ..	90	— (<i>Produzione</i>)	272
CONFERIMENTI agli ammassi	645-655	— (<i>— media per ettaro</i>)	272
CONFINI (<i>Sviluppo dei</i>)	3	— (<i>Superficie</i>)	191, 212, 272
CONFLITTI di lavoro	636	— fibra (<i>Commercio con l'estero</i>)	778
CONFRONTI internazionali	737-790	— (<i>Numeri indici della produzione</i>)	197
CONIGLI (<i>Carne di — ; disponibilità alimentari</i>) ..	637, 638, 643	— (<i>Prezzi medi</i>)	602, 771
— (<i>— — — ; produzione</i>)	186	— — — (<i>Produzione</i>)	193, 272, 747, 753
— (<i>— — — ; — lorda vendibile</i>)	199-203	— — — — (<i>lorda vendibile</i>)	199-203
— (<i>Commercio con l'estero</i>)	580, 584	— — — — (<i>— media per ettaro</i>)	195
— (<i>Prezzi medi</i>)	610	— — — — (<i>Superficie</i>)	747, 753
— riproduttori (<i>Consistenza del bestiame</i>) ..	116	— seme (<i>Commercio con l'estero</i>)	778
CONSERVA di frutta (<i>Commercio con l'estero</i>) ..	578, 581, 585	— (<i>Prezzi medi</i>)	602
— — pomodoro (<i>Commercio con l'estero</i>) ..	575, 578, 581, 585, 591	— — — (<i>Produzione</i>)	193, 272, 747, 755
CONSISTENZA del bestiame	109-111, 741-743	— — — — (<i>— media per ettaro</i>)	195
		— — — — (<i>Superficie</i>)	747, 755
		CREDITO	656-659
		— agrario (<i>Istituti di</i>)	656
		—, assicurazione e commercio (<i>Prodotto netto del</i>) ..	198
		—, — (<i>Popolazione presente produttiva addetta al</i>) ..	26
		— di esercizio (<i>Operazioni effettuate dagli istituti di credito agrario</i>)	656
		— — miglioramento (<i>Operazioni effettuate dagli istituti di credito agrario</i>)	656

Pag.

CREDITO fondiario (<i>Istituti di</i>).....	657
— (<i>Mutui erogati dagli istituti di</i>).....	657
CREMORE di tartaro (<i>Commercio con l'estero</i>)..	582, 586
CRINO animale greggio (<i>Commercio con l'estero</i>) ..	578, 580, 584
CROSTACEI (<i>Produzione sbarcata</i>).....	713-717, 789
—, testacei e molluschi (<i>Commercio con l'estero</i>)	581, 585
CRUSCA (<i>Commercio con l'estero</i>).....	581, 585
— e cruschetto (<i>Prezzi medi</i>).....	626
CULTO (<i>Popolazione presente produttiva addetta al</i>)..	26
CUOIO e pelli (<i>Prodotto netto dell'industria del</i>)..	198

D

DATTERI (<i>Commercio con l'estero</i>).....	579, 583, 782
— (<i>Disponibilità alimentari</i>).....	642
DEMANIO comunale (<i>Terreni tornati in possesso del</i> — ; <i>usi civici</i>).....	58
— dello Stato (<i>Proprietà terriera del</i>).....	53
DENSITÀ (<i>Popolazione per</i>).....	25
DEPOSITI governativi per la monta equina.....	114
DESTRINE e amidi (<i>Commercio con l'estero</i>)..	581, 585
DICLORODIFENILTRICLOROETANO (<i>Antiparassitari organici di sintesi a base di</i> — <i>distribuiti per il consumo</i>).....	163, 165, 167, 169
DIMINUZIONE della superficie boscata.....	482
DIRIGENTI e impiegati (<i>Addetti all'agricoltura</i>)..	29
— (<i>Popolazione presente produttiva addetta all'agricoltura</i>).....	26
DISBOSCAMENTI (<i>Numero dei</i>).....	485
DISPONIBILITÀ alimentari.....	637-644, 786-787
— (<i>In complesso</i>).....	637-644, 786
— (<i>Per abitante</i>).....	637-644, 787
— media giornaliera pro-capite di sostanze nutritive e calorie.....	639
—, produzione e commercio dei prodotti forestali..	788
DISSODAMENTI di terreni (<i>Mutui di favore concessi per</i>).....	72
— — — saldi vincolati (<i>Numero dei</i>).....	485
— meccanici (<i>Miglioramenti fondiari con contributo dello Stato</i>).....	68, 71
DOGHE (<i>Produzione</i>).....	509-528, 531
— (<i>Valore della produzione</i>).....	538-541
DOLICO (<i>Produzione</i>).....	256
— (<i>media per ettaro</i>).....	256
— (<i>Superficie</i>).....	256
DRUPACEE (<i>Superficie</i>).....	220

E

ECONOMIA domestica (<i>Popolazione presente produttiva addetta alla</i>).....	26
— montana (<i>Corsi temporanei per contadini</i>).....	38
EDILIZIE (<i>Prodotto netto delle industrie</i>).....	198
ELEMENTI fertilizzanti contenuti nei concimi chimici distribuiti.....	136, 147-152
ELENCHI anagrafici per i contributi unificati in agricoltura (<i>Lavoratori agricoli iscritti negli</i>)..	664
ELETTRICHE, gas, acqua (<i>Prodotto netto delle industrie</i>).....	198
ELETTRO-AGRICOLE (<i>Miglioramenti fondiari con contributo dello Stato per applicazioni</i>).....	68, 71
— (<i>Mutui di favore concessi per applicazioni</i>)..	72
ELLEBORO (<i>Produzione dei boschi</i>).....	566
EMIGRAZIONI di lavoratori.....	30
EMMENTHAL (<i>Prezzi medi</i>).....	611
ENERGIA elettrica consumata per uso agricolo.....	172
— motrice e lubrificanti (<i>Spese per</i>).....	198

Pag.

ENFITEUSI con canone annuo.....	52
— di natura perpetua.....	52
ENOLOGIA e viticoltura (<i>Corsi temporanei per contadini</i>).....	38
ENTI (<i>Proprietà terriera degli</i>).....	51
— (<i>Tutela del patrimonio silvo-pastorale degli</i>)..	81-84
— comunali di assistenza (<i>Addizionale sull'imposta di ricchezza mobile sui redditi agrari a favore degli</i>).....	683-692
— — — (<i>— — — fondiaria sui terreni a favore degli</i>).....	673-682
— di beneficenza ed assistenziali (<i>Proprietà terriera degli</i>).....	51
— e Associazioni (<i>Prestiti a</i> — — — ; <i>credito di esercizio</i>).....	656
— ecclesiastici (<i>Proprietà terriera degli</i>).....	51
— e Comuni (<i>Terreni assegnati a</i> — — — ; <i>usi civici</i>).....	58
EQUINI (<i>Carne di</i> — ; <i>disponibilità alimentari</i>)..	637, 638, 643
— (<i>— — — ; produzione</i>).....	187
— (<i>— — — ; lorda vendibile</i>).....	199-203
— (<i>Commercio con l'estero</i>).....	577, 588
— (<i>Consistenza del bestiame</i>).....	109, 110, 741
— (<i>Stalle e pascoli infetti</i>).....	116-119
— macellati.....	469-471, 475, 477, 481
ERBA da foraggio proveniente dai boschi (<i>Periodo di raccolta</i>).....	179, 180
— — — (<i>Produzione</i>).....	564, 565
— medica (<i>Prezzi medi</i>).....	603, 625
— (<i>Produzione</i>).....	193, 346, 352, 379
— (<i>media per ettaro</i>).....	196, 346, 352, 379
— (<i>Superficie</i>).....	191, 218, 346, 352, 379
— pascolata (<i>Produzione dai boschi</i>).....	565
ERBACEE (<i>Periodo di semina e di raccolta</i>)....	175, 177
— (<i>Produzioni</i>).....	193
— (<i>medie per ettaro</i>).....	195
— (<i>Superfici</i>).....	191, 206, 208-218
ERBAIO (<i>Superfici</i>).....	210
— annuale (<i>Produzione</i>).....	193, 367-372
— (<i>media per ettaro</i>).....	196, 367-372
— (<i>Superficie</i>).....	191, 367-372
— intercalare (<i>Produzione</i>).....	193, 373-378
— (<i>media per ettaro</i>).....	196, 373-378
— (<i>Superficie</i>).....	191, 373-378
ERPICI (<i>Prezzi medi</i>).....	622
ERZEGOVINA (<i>Prezzi fissati per il tabacco</i>).....	594
ESACLOROCICLOESANO (<i>antiparassitari organici di sintesi distribuiti per il consumo a base di</i>).....	163, 165, 167, 169
ESPATRI di lavoratori.....	30
ESPORTAZIONE (<i>Commercio con l'estero</i>) 575, 576, 577, 579-586, 590-621, 773-785	
ESPROPRIO di terreni (<i>Per classi di superficie espropriata</i>).....	59
— — — (<i>Per qualità di coltura</i>).....	59
ESSENZE ed olii essenziali (<i>Commercio con l'estero</i>) 578, 582, 586	
ESSICCATOI per bozzoli.....	467
ESTIRPATORI (<i>Prezzi medi</i>).....	622
ESTRATTI tannici (<i>Commercio con l'estero</i>)..	582, 586
ESTRATTIVE (<i>Prodotto netto delle industrie</i>).....	198
ESTRATTO di legno quassio (<i>Antiparassitari distribuiti per il consumo</i>).....	153
— — — tabacco (<i>antiparassitari distribuiti per il consumo</i>).....	153, 162
— — — (<i>Prezzi medi</i>).....	624
EVETRIA (<i>Superficie boscata infestata</i>).....	484

F	Pag.		Pag.
FABBRICATI (<i>Prodotto netto</i>)	198	FAVA secca (<i>Produzione media per ettaro</i>)	195, 243
— (<i>Superficie occupata dai</i>)	10	— (<i>Superficie</i>)	191, 243
— rurali (<i>Miglioramenti fondiari con contributo dello Stato</i>)	68, 69	FECCIA di vino (<i>Commercio con l'estero</i>)	578, 580, 584
— (<i>Mutui di favore concessi per</i>)	72	FECOLE indigene ed esotiche (<i>Commercio con lo estero</i>)	581, 585
FACOLTÀ di agraria e di medicina veterinaria (<i>Personale insegnante e tecnico nelle</i>)	32	FELCE maschio (<i>Produzione dei boschi</i>)	566
— (<i>Sedi delle</i>)	31	FERRO (<i>Solfato di — ; antiparassitari distribuiti per il consumo</i>)	153, 159
— (<i>Studenti iscritti nelle</i>)	31, 32	FERROVIE e tranvie (<i>Superficie occupata da</i>)	10
— (<i>laureati nelle</i>)	32	FERTILIZZANTI (<i>Vedi concimi chimici</i>)	
FAGGIO (<i>Prezzi medi degli assortimenti di</i>)	612-616	FIBRA tessile (<i>Periodo di raccolta della ginestra per</i>)	179, 180
— (<i>Superficie</i>)	489, 491	FIBRE tessili (<i>Commercio con l'estero</i>)	579, 583
— (<i>Utilizzazione</i>)	497, 498	— artificiali (<i>Commercio con l'estero</i>)	582, 586, 589
FAGGIOLA (<i>Periodo di raccolta</i>)	179, 180	— vegetali (<i>Commercio con l'estero</i>)	574, 577
— (<i>Produzione dei boschi</i>)	560, 561	FICHI d'India (<i>Prezzi medi</i>)	605
FAGIUOLO (<i>Periodo di semina e di raccolta</i>)	175-177	— (<i>Produzione</i>)	447
— (<i>Prezzi medi per il seme di</i>)	325	— freschi (<i>Prezzi medi</i>)	605
— fresco (<i>Prezzi medi</i>)	598	— (<i>Produzione lorda vendibile</i>)	199-203
— (<i>Produzione</i>)	193, 286-289	— (<i>Quantità passate all'essiccamento</i>)	452
— (<i>— lorda vendibile</i>)	199-203	— secchi (<i>Commercio con l'estero</i>)	578, 579, 583
— (<i>— media per ettaro</i>)	195, 286-289	— (<i>Disponibilità alimentari</i>)	642
— (<i>Superficie</i>)	191, 214, 286-289	— (<i>Prezzi medi</i>)	606
— secco (<i>Commercio con l'estero</i>)	579, 583, 774	— (<i>Produzione lorda vendibile</i>)	199-203
— (<i>Disponibilità alimentari</i>)	637, 638, 640	— (<i>Quantità essiccate</i>)	452
— (<i>Numeri indici della produzione</i>)	197	FICO (<i>Periodo di raccolta</i>)	178
— (<i>Prezzi medi</i>)	597	— (<i>Produzione</i>)	194, 434
— (<i>Produzione</i>)	185, 193, 245-248, 747, 754	— (<i>— media per ettaro</i>)	196, 434
— (<i>— lorda vendibile</i>)	199-203	— (<i>Superficie</i>)	192, 434
— (<i>— media per ettaro</i>)	195, 245-248	FIENILI, sili (<i>Miglioramenti fondiari con contributo dello Stato</i>)	69
— (<i>Superficie</i>)	191, 210, 245-248, 747, 754	FIENO (<i>Commercio con l'estero</i>)	580, 584
FAGIOLINI (<i>Prezzi medi</i>)	601	— di erba medica (<i>Prezzi medi</i>)	603
FALCETTI (<i>Prezzi medi</i>)	622	— lupinella (<i>Prezzi medi</i>)	603
FALCI (<i>Prezzi medi</i>)	622	— prato artificiale (<i>Prezzi medi</i>)	603
FALCIATRICI (<i>Commercio con l'estero</i>)	582, 586	— naturale (<i>Prezzi medi</i>)	603
— (<i>Prezzi medi</i>)	622	— sulla (<i>Prezzi medi</i>)	603
FAMIGLIE contadine imprenditrici	91	— trifoglio (<i>Prezzi medi</i>)	603
FARAONE (<i>Consistenza delle galline</i>)	116	— greco o trigonella (<i>Prezzi medi</i>)	625
FARCINO criptococcico (<i>Stalle e pascoli infetti</i>)	118	— (<i>Produzione</i>)	193, 384
FARFARELLA (<i>Produzione dei boschi</i>)	566	— (<i>— media per ettaro</i>)	196, 384
FARINA di aringhe (<i>Produzione</i>)	790	— (<i>Superficie</i>)	192, 384
— cereali (<i>Commercio con l'estero</i>)	581, 585	FILATI di canapa (<i>Commercio con l'estero</i>)	582, 586, 592
— frumento (<i>Commercio con l'estero</i>)	575, 578	— cotone (<i>Commercio con l'estero</i>)	578
	581, 585, 589, 591, 773	— iuta (<i>Commercio con l'estero</i>)	582, 586
— legumi (<i>Commercio con l'estero</i>)	581, 585	— lino (<i>Commercio con l'estero</i>)	582, 586
— panelli e panelli (<i>Commercio con l'estero</i>)	785	FINOCCHIO (<i>Disponibilità alimentari</i>)	641
— pesce (<i>Produzione</i>)	790	— (<i>Numeri indici della produzione</i>)	197
— lattea (<i>Commercio con l'estero</i>)	581, 585	— (<i>Prezzi medi</i>)	599
FARINACCIO (<i>Prezzi medi dei cascami di riso</i>)	626	— (<i>Produzione</i>)	185, 193, 303-311
FARRO (<i>Prezzi medi</i>)	596	— (<i>— lorda vendibile</i>)	199-203
— (<i>Produzione</i>)	446	— (<i>— media per ettaro</i>)	195, 303-311
— (<i>— media per ettaro</i>)	446	— (<i>Superficie</i>)	191, 216, 303-311
— (<i>Superficie</i>)	446	FIORI (<i>Commercio con l'estero</i>)	577, 580, 584, 591
FASCINAME (<i>Prezzi medi</i>)	618-621	— (<i>Produzione lorda vendibile</i>)	199-203
— (<i>Produzione</i>)	503	— (<i>Superficie coltivata a</i>)	191, 338-342
FATTORIE dell'Italia centrale (<i>Censimento delle</i>)	90	— (<i>Valore della produzione commerciata</i>)	338-342
FAVA da seme (<i>Disponibilità alimentari</i>)	640	— (<i>— non commerciata</i>)	343
— (<i>Periodo di semina e di raccolta</i>)	175-176	— (<i>Piante ornamentali decorative ; superficie</i>)	341
— (<i>Prezzi medi</i>)	625	— (<i>— ; valore della produzione commerciata</i>)	341
— (<i>Produzione</i>)	185, 747, 754	— (<i>Piante ornamentali per produzione di fronde e foglie ; superficie</i>)	340
— (<i>Superficie</i>)	210, 747, 754	— (<i>— ; valore della produzione commerciata</i>)	340
— fresca (<i>Prezzi medi</i>)	598	— (<i>Piante per fiori da recidere ; superficie</i>)	338
— (<i>Produzione</i>)	193, 283-285	— (<i>— ; valore della produzione commerciata</i>)	338
— (<i>— lorda vendibile</i>)	199-203	— (<i>Piante per fiori e foglie da profumeria ; superficie</i>)	342
— (<i>— media per ettaro</i>)	195, 283-285		
— (<i>Superficie</i>)	191, 214, 283-285		
— secca (<i>Commercio con l'estero</i>)	579, 583		
— (<i>Disponibilità alimentari</i>)	637, 638		
— (<i>Prezzi medi</i>)	597		
— (<i>Produzione</i>)	193, 243		
— (<i>— lorda vendibile</i>)	199-203		

	Pag.
FIORI (<i>Piante per fiori e foglie da profumeria; valore della produzione commercializzata</i>)	342
— (— — — — — ; — — — — — non commercializzata)	343
FIORICOLTORI e ortolani (<i>Addetti all'agricoltura</i>) ..	29
FLOREALI (<i>Produzione lorda vendibile delle colture</i>) ..	199-
— (<i>Valore della produzione complessiva</i>)	203
— (— — — — — commercializzata)	193
FLUOSILICATI (<i>Antiparassitari distribuiti per il consumo</i>)	153, 156
FOGLIA di gelso (<i>Produzione</i>)	194, 413
— o frasca per concia (<i>Periodo di raccolta</i>) ..	179, 180
— — — — — (<i>Produzione</i>)	188, 190, 554
— — — — — mangime (<i>Periodo di raccolta</i>) ..	179, 180
— — — — — (<i>Produzione</i>)	564, 565
— per lettiera (<i>Periodo di raccolta</i>)	179, 180
— — — — — (<i>Produzione</i>)	562, 563
FOGLIE e fiori da profumeria (<i>Piante per</i> — — — — — ; <i>superficie</i>)	342
— — — — — (— — — — — ; <i>valore della produzione commercializzata</i>)	338
FONDIARIA (<i>Imposta sui terreni</i>)	673-682
— (<i>Trasformazione</i>)	60-88
FONDO accantonamento anzianità (<i>Assistenza agli impiegati agricoli e forestali</i>)	661
FONTINA (<i>Commercio con l'estero</i>)	581, 585
— (<i>Prezzi medi</i>)	611
FORAGGERE (<i>Prezzi medi</i>)	603
— (<i>Produzioni</i>)	186, 193, 344-395
— (— <i>lorde vendibili</i>)	199-203
— (— <i>medie per ettaro</i>)	196, 344-395
— (<i>Superfici</i>)	191, 206, 218, 344-395, 737-739
FORAGGIO (<i>Erba da — ; periodo di raccolta</i>) ..	179, 180
— (<i>Produzione accessoria di</i>)	193, 393-395
FORCHE (<i>Prezzi medi</i>)	622
FORESTALE (<i>Numeri indici della produzione</i>)	197
FORESTE (<i>Prodotto netto</i>)	198
— (<i>Produzione lorda vendibile</i>)	199-203
— (<i>Spese</i>)	198
— demaniali di proprietà dell'azienda di Stato e delle aziende delle Regioni autonome	53
— e boschi (<i>Superficie</i>)	737-739
FORMAGGIO (<i>Commercio con l'estero</i>) .. 575, 578, 581, 585, 589, 592, 785	
— (<i>Disponibilità alimentari</i>)	637, 638, 643
— (<i>Prezzi medi</i>)	611, 772
— (<i>Produzione</i>)	187, 761
— (— <i>lorda vendibile</i>)	199-203
FOSFATI minerali macinati (<i>Commercio con l'estero</i>) ..	581, 585, 589
— — — — — (<i>Concimi chimici distribuiti</i>)	136, 143
FOSFATICI (<i>Concimi chimici distribuiti</i>)	136, 141
— (<i>Consumo</i>)	746
— (<i>Produzione</i>)	745
FOSFATO biammonico (<i>Concimi chimici distribuiti</i>) ..	136
— (<i>Prezzi medi</i>)	623
FOSFO-AZOTATI (<i>Concimi chimici distribuiti</i>) ..	136, 143
FOSFURO di zinco (<i>Antiparassitari distribuiti per il consumo</i>)	153, 154
FRAGOLE (<i>Periodo di raccolta</i>)	179, 180
— (<i>Prezzi medi</i>)	601
— (<i>Produzione dei boschi</i>)	555, 556
FRASCA o foglia per concia (<i>Periodo di raccolta</i>) ..	179, 180
— — — — — (<i>Produzione</i>)	188, 190
— — — — — mangime (<i>Periodo di raccolta</i>) ..	179, 180
— — — — — (<i>Produzione</i>)	564, 565
FRATTAGLIE (<i>Disponibilità alimentari</i>) .. 637, 638, 643	
FRULI da tavola (<i>Prezzi medi del formaggio</i>)	611

	Pag.
FRUMENTO (<i>Commercio con l'estero</i>) ... 573, 577, 773	
— (<i>Conferenti e quantità conferite agli ammassi</i>) ..	645-650
— (<i>Disponibilità alimentari</i>)	637, 638, 640, 786
— (<i>Farina di — ; commercio con l'estero</i>) .. 575, 578, 581, 585, 589, 591, 773	
— (<i>Numeri indici della produzione</i>)	197
— (<i>Prezzi medi</i>)	769
— (<i>Produzione</i>)	185, 193, 224-226, 747, 748
— (— <i>lorda vendibile</i>)	199-203
— (— <i>media per ettaro</i>)	195, 224-226
— (<i>Superficie</i>)	191, 208, 224-226, 747, 748
— autunnale (<i>Periodo di semina e di raccolta</i>) ..	175-177
— — — — — (<i>Produzione</i>)	227
— — — — — (— <i>media per ettaro</i>)	227
— — — — — (<i>Superficie</i>)	227
— duro (<i>Commercio con l'estero</i>)	579, 583, 587
— — — — — (<i>Disponibilità alimentari</i>)	637, 638
— — — — — (<i>Prezzi fissati</i>)	593
— — — — — (— <i>medi</i>)	624
— — — — — (<i>Produzione</i>)	229
— — — — — (— <i>media per ettaro</i>)	229
— marzuolo (<i>Periodo di semina e di raccolta</i>) ..	175-177
— tenero (<i>Commercio con l'estero</i>)	579, 583, 587
— — — — — (<i>Disponibilità alimentari</i>)	637, 638
— — — — — (<i>Prezzi fissati</i>)	593
— — — — — (— <i>medi</i>)	624
— — — — — (<i>Produzione</i>)	229
— — — — — (— <i>media per ettaro</i>)	229
FRUTTA (<i>Conserva di — ; commercio con l'estero</i>) ..	578, 581, 585
— e agrumi (<i>Commercio interno</i>)	569
— — — — — (<i>Prezzi medi</i>)	604, 605
— fresca (<i>Commercio con l'estero</i>) ... 575, 577, 579, 583, 590	
— — — — — (<i>Disponibilità alimentari</i>)	637, 638, 641
— , legumi e ortaggi, nell'aceto, in salamoia, nello olio e nello spirito (<i>Commercio con l'estero</i>) ..	578, 581, 585, 591
— secca (<i>Commercio con l'estero</i>)	575
— — — — — (<i>Disponibilità alimentari</i>)	637, 638, 642
FRUTTI canditi (<i>Commercio con l'estero</i>) .. 578, 581, 585	
FRUTTIFERI (<i>Numero delle piante</i>)	181
— (<i>Periodo di raccolta</i>)	178
— (<i>Produzione</i>)	186, 194
— (— <i>lorda vendibile</i>)	199-203
— (— <i>media per ettaro</i>)	196
— (<i>Superficie</i>)	192, 222
FUCILI (<i>Licenze di caccia</i>)	730
FUNGHI (<i>Commercio con l'estero</i>)	580, 584
— (<i>Periodo di raccolta</i>)	179, 180
— (<i>Produzione</i>)	188, 190, 546, 547
FUSTAIE (<i>Distrutte o danneggiate da incendi</i>)	483
— (<i>Superficie delle</i>)	488, 489, 490

G

GALLI e galline (<i>Consistenza del bestiame</i>)	116
GALLINE (<i>Prezzi medi</i>)	609
— e galli (<i>Consistenza del bestiame</i>)	116
GAS, acqua, elettricità (<i>Prodotto netto dell'industria del</i>)	198
GASOLIO (<i>Vedi nafta</i>)	
GELATINE e marmellate di frutta (<i>Commercio con l'estero</i>)	578, 581, 585
GELSO (<i>Produzione di foglia di</i>)	194, 413
— (<i>Superficie</i>)	222
GENERI alimentari (<i>Arrivo di alcuni — sui mercati generali</i>)	569-572
— — — — — (<i>Disponibilità di</i>)	637-644, 786, 787

	Pag.		Pag.
GENZIANA (Periodo di raccolta)	179, 180	GROVIGLIO (Produzione)	256
— (Produzione dei boschi)	566	— (— media per ettaro)	256
GEOMETRI (Istituti tecnici, sezione per)	33	— (Superficie)	256
GERME di riso (Prezzi medi)	626	GRUMA di botte (Commercio con l'estero)	578, 580, 584
GESTIONE assegni familiari della Previdenza sociale (Assegni erogati)	663		
— — — (Contributi riscossi)	663	I	
GHIANDE (Periodo di raccolta)	179, 180	IDRATI di carbonio (Disponibilità media giornaliera pro-capite di sostanze nutritive)	639
— (Produzione)	188, 190, 548, 549	IMPERATORIA (Produzione dei boschi)	566
GIAGGIOLO (Prezzi medi)	602	IMPIANTI di irrigazione (Mutui di favore concessi per)	72
— (Produzione)	447, 566	IMPIEGATI agricoli e forestali (Assistenza agli)	660
GINEPRO (Coccole di — ; periodo di raccolta)	179, 180	— e dirigenti (Addetti all'agricoltura)	29
— (— — ; produzione dei boschi)	559	— — — (Popolazione presente produttiva addetta all'agricoltura)	26
GINESTRA (Fiori di — ; produzione dei boschi)	566	IMPORTAZIONE (Commercio con l'estero)	573, 579-586, 587-589, 773-785
— per fibra tessile (Periodo di raccolta)	179, 180	IMPOSTA di ricchezza mobile sui redditi agrari (Ruoli principali e suppletivi)	683-692
— — — (Produzione dei boschi)	562, 563	— fondiaria sui terreni (Ruoli principali e suppletivi)	673-682
GIOVENCHE e manze (Consistenza del bestiame)	110	— straordinaria immobiliare sui terreni	700-704
GIOVENCHI e manzi (Consistenza del bestiame)	110	— sul bestiame (Tariffe della)	705-708
— e torelli (Commercio con l'estero)	580, 584	— — — riscossa dai comuni	709
GIRASOLE (Commercio con l'estero)	779	— sulle riserve di caccia (Ruoli principali e suppletivi)	693, 695
— (Produzione)	193, 275, 747, 756	IMPRENDITORI e assimilati (Popolazione presente produttiva)	26
— (— media per ettaro)	195, 275	IMPRESA agraria	89-172, 741-746
— (Superficie)	191, 275, 747, 756	IMPRODUTTIVA e incolta (Superficie)	737-739
GIUGGIOLE (Prezzi medi)	605	INABILITÀ permanente (Indennizzo per)	660
— (Produzione)	447	— temporanea (Indennizzo per)	660
GIUNCHI, canne, e vimini (Commercio con l'estero)	580, 582, 584, 586	INCANESTRATO (Prezzi medi)	611
GLUCOSIO e melasso (Commercio con l'estero)	580, 584	INCENDI (Superficie boscata il cui soprassuolo è stato distrutto o danneggiato da)	483
GOMMA elastica greggia (Commercio con l'estero)	574, 580, 584, 588	— boschivi (Numero degli)	485
GOMMORESINE (Commercio con l'estero)	580, 584	INCOLTA e improduttiva (Superficie)	737-739
GORGONZOLA (Commercio con l'estero)	581, 585	INCOLTI produttivi (Superficie)	8
— (Prezzi medi)	611	INCORAGGIAMENTO alla silvicoltura e miglioramento dei pascoli montani	77
GRANA (Commercio con l'estero)	581, 585	INCREMENTI legnosi	763
— (Prezzi medi)	611	INCREMENTO della piccola proprietà contadina	55-57
GRANDINE (Frequenza della)	23	— e miglioramento della silvicoltura	79
GRANO (Vedi frumento)		INDENNITÀ liquidate per l'assistenza contro gli infortuni	660
— saraceno (Periodo di semina e di raccolta)	175-177	INDICI della produzione agraria e forestale (Numeri)	197, 747
— (Prezzi medi)	596	INDIPENDENTI (Popolazione presente produttiva)	26
— (Produzione)	446	INDIVIA (Prezzi medi)	601
— (— media per ettaro)	446	INDUSTRIA (Popolazione presente produttiva addetta all')	26
— (Superficie)	446	INDUSTRIALI (Numeri indici della produzione delle coltivazioni)	197
GRANOTURCO (Commercio con l'estero)	573, 577, 579, 583, 587, 774	— (Produzioni delle coltivazioni)	193
— (Conferito agli ammassi)	653	— (— lorde vendibili delle coltivazioni)	199-203
— (Disponibilità alimentari)	637, 638, 640	— (— medie per ettaro delle coltivazioni)	195
— (Numeri indici della produzione)	197	— (Superfici coltivate a piante)	191
— (Prezzi fissati)	593	INDUSTRIE alimentari ed affini (Commercio con l'estero dei prodotti delle)	581, 585
— (— medi)	596, 625, 770	— cartarie (Commercio con l'estero dei prodotti delle)	582, 586
— (— dei pannelli di)	626	— chimiche ed affini (Commercio con l'estero dei prodotti delle)	582, 586
— (Produzione)	185, 193, 238-240, 747, 750	— del legno (Commercio con l'estero dei prodotti delle)	582, 586
— (— lorda vendibile)	199, 203	— edilizie (Prodotto netto)	198
— (— media per ettaro)	195, 238-240	— elettriche, gas e acqua (Prodotto netto)	198
— (Superficie)	191, 208, 238-240, 747, 750	— estrattive (Prodotto netto)	198
— estivo (Periodo di semina e di raccolta)	175-177		
— primaverile (Periodo di semina e di raccolta)	175-177		
— — (Produzione)	241		
— — (— media per ettaro)	241		
— — (Superficie)	241		
GRASSI (Disponibilità media giornaliera pro-capite di sostanze nutritive)	639		
— e olii (Disponibilità alimentari)	637, 638, 644, 786, 787		
— — — animali (Commercio con l'estero)	581, 585		
— — — vegetali (Commercio con l'estero)	581, 582, 585, 586		
GRASSO di maiale (Commercio con l'estero)	581, 585		
— — — (Prezzi medi)	609		

	Pag.		Pag.
INDUSTRIE manifatturiere (<i>Commercio con l'estero dei prodotti delle</i>)	581, 582, 585, 586	LANA (<i>Numeri indici della produzione</i>)	197
— (<i>Prodoto netto</i>)	198	— (<i>Prezzi medi</i>)	610
— meccaniche (<i>Commercio con l'estero dei prodotti delle</i>)	582, 586	— (<i>Produzione</i>)	464, 761
— tessili (<i>Commercio con l'estero dei prodotti delle</i>)	582, 586	— (<i>— lorda vendibile</i>)	199-203
INFESTAZIONI (<i>Superfici boscate colpite da</i>)	484	LARDO (<i>Commercio con l'estero</i>)	581, 585
INFEZIONE (<i>Focolai di —; stalle e pascoli infetti</i>)	116-119	— (<i>Disponibilità alimentari</i>)	637, 638, 644
INFORTUNI (<i>Assicurazione contro gli</i>)	660	LARICE (<i>Periodo di raccolta della tremontina di</i>)	179, 180
— (<i>Assistenza agli impiegati agricoli e forestali</i>)	661	— (<i>Prezzi medi degli assortimenti di</i>)	612-617
INFRAZIONI alle leggi forestali (<i>Disboscamenti</i>)	485	— (<i>Superficie</i>)	489
— — — (<i>Dissodamenti di terreni saldi vincolati</i>)	485	— (<i>Utilizzazioni</i>)	495, 496
— — — (<i>Incendi boschivi</i>)	485	LATIFOGIE (<i>Legname da lavoro di</i>)	501, 502
— — — (<i>Pascolo nei boschi</i>)	485	— (<i>Piantine di — atte al collocamento a dimora</i>)	487
INSETTICIDA « Monital » (<i>Antiparassitari distribuiti per il consumo</i>)	153, 162	— (<i>Produzione legnosa da</i>)	764
INSEGNAMENTO agrario	31-39	— (<i>Superficie</i>)	762
INSEGNANTI in servizio nelle facoltà di agraria e medicina veterinaria	32	— (<i>Valore del legname da lavoro di</i>)	537
INVALIDITÀ e vecchiaia (<i>Contributi riscossi per</i>)	665-672	LATITUDINE delle regioni (<i>Limiti di</i>)	3
IRRIGAZIONE (<i>Credito di miglioramento per</i>)	656	LATTE (<i>Addetti al bestiame e alla lavorazione del</i>)	29
— (<i>Miglioramenti fondiari con contributo dello Stato per ricerche d'acqua e</i>)	68, 70	— (<i>Commercio con l'estero</i>)	580, 584, 589
— (<i>Mutui di favore concessi per impianti di</i>)	72	— (<i>— interno</i>)	572
— (<i>Spese per</i>)	198	— (<i>Disponibilità alimentari</i>)	637, 638, 643, 787
— (<i>Superfici irrigate</i>)	739	— (<i>Produzione</i>)	454-462
— e sistemazione dei terreni (<i>Corsi temporanei per contadini</i>)	38	— (<i>— lorda vendibile</i>)	199-203
ISPETTORATI provinciali dell'agricoltura (<i>Corsi temporanei per contadini svolti dagli</i>)	35	— alimentare (<i>Numeri indici della produzione</i>)	197
ISTITUTI di credito agrario (<i>Attività degli</i>)	656	— (<i>Produzione</i>)	187, 456-462
— — — fondiario (<i>Attività degli</i>)	657	— condensato (<i>Commercio con l'estero</i>)	581, 585
— tecnici (<i>Sezione per geometri; alunni iscritti negli</i>)	33	— di bufala (<i>Prezzi medi</i>)	610
— — — (<i>—; personale direttivo ed insegnante negli</i>)	33	— — — capra (<i>Consumo</i>)	662
— — — agrari (<i>Alunni iscritti negli</i>)	33	— — — (<i>Prezzi medi</i>)	610
— — — (<i>Personale direttivo ed insegnante negli</i>)	33	— — — (<i>Produzione</i>)	454, 462
ISTITUTO nazionale della previdenza sociale	663	— — — (<i>Trasformato</i>)	462
— per gl'infortunati sul lavoro	660	— pecora (<i>Consumo</i>)	460
— — — l'assicurazione contro le malattie	661	— — — (<i>Prezzi medi</i>)	610
ISTRUZIONE (<i>Vedi insegnamento agrario</i>)		— — — (<i>Produzione</i>)	454, 460
ITTICI (<i>Commercio interno dei prodotti</i>)	571	— — — (<i>Trasformato</i>)	460
IUTA (<i>Commercio con l'estero</i>)	579, 582, 583, 586, 587	— vacca (<i>Consumo</i>)	458
		— — — (<i>Prezzi medi</i>)	610
		— — — (<i>Produzione</i>)	454, 458, 761
		— — — (<i>— lorda vendibile</i>)	199-203
		— — — (<i>Trasformato</i>)	458
		— industriale (<i>Numeri indici della produzione</i>)	197
		LATTONZOLI (<i>Prezzi medi</i>)	609
		— macellati	469, 481
		LATTUGA (<i>Prezzi medi</i>)	601
		LAUREATI nelle facoltà di agraria e di medicina veterinaria	32
		LAVANDA (<i>Periodo di raccolta</i>)	179, 180
		— (<i>Produzione dei boschi</i>)	566
		LAVORATORI a contratto annuo (<i>Addetti all'agricoltura</i>)	29
		— — — (<i>Popolazione presente produttiva</i>)	26
		— addetti all'agricoltura	29
		— a giornata (<i>addetti all'agricoltura</i>)	29
		— — — (<i>Popolazione presente produttiva</i>)	26
		— agricoli iscritti negli elenchi anagrafici per i contributi unificati in agricoltura	664
		— compartecipanti (<i>Popolazione presente produttiva</i>)	26
		— e conduttori (<i>Addetti dell'agricoltura</i>)	29
		— espatriati e rimpatriati	30
		LAVORI di bonifica (<i>Importo dei</i>)	60
		LAVORO (<i>Assicurazione contro gl'infortunati sul</i>)	660
		— (<i>Conflitti di</i>)	636
		LEGGI forestali (<i>Infrazioni alle</i>)	485
		LEGITTIMAZIONE di occupazione (<i>Usi civici</i>)	58
		LEGNA da ardere (<i>Commercio con l'estero</i>)	580, 584
		— — — (<i>Numeri indici della produzione</i>)	196
		— — — (<i>Prezzi medi</i>)	618-621
		— — — (<i>Produzione</i>)	188, 189, 493, 494, 503, 504
		— — — (<i>— lorda vendibile</i>)	199-203
		— — — (<i>Valore della produzione</i>)	535-536

K

KENTUCKY (*Prezzi fissati per il tabacco*) 594

L

LAGHI (*Perimetro dei*) 12
 — (*Produzione di pesce ottenuta dai*) 721
 — (*Profondità dei*) 12
 — (*Quote altimetriche dei*) 12
 — (*Superfici dei*) 12
 — (*Ubicazione dei*) 12
 LAMPONI (*Periodo di raccolta*) 179, 180
 — (*Produzione dei boschi*) 555, 556
 LANA (*Commercio con l'estero*) 574, 577, 580, 582, 584, 586, 588, 589

	Pag.		Pag.
LEGNAME asciato (<i>Produzione</i>).....	507-529	LEGUMINOSE da granella (<i>Superficie</i>) .	191, 204, 210, 243-256, 747
— da lavoro (<i>Assortimenti</i>).....	507-534	LENTICCHIA (<i>Periodo di semina e di raccolta</i>)..	175-177
— — — (<i>Commercio con l'estero</i>).....	574	— (<i>Prezzi medi</i>)	597, 625
— — — (<i>Destinazioni economiche</i>)	507-534	— (<i>Produzione</i>)	193, 252, 747, 755
— — — (<i>Numeri indici della produzione</i>)	197	— (<i>— lorda vendibile</i>).....	199-203
— — — (<i>Prezzi medi</i>)	612-617	— (<i>— media per ettaro</i>)	195, 252
— — — (<i>Produzione</i>).....	188, 189, 493-534, 765-768	— (<i>Superficie</i>)	191, 210, 252, 747, 755
— — — (<i>— lorda vendibile</i>).....	199-203	LENTISCO (<i>Produzione dei boschi</i>).....	566
— — — (<i>Valore della produzione del</i>).....	535-541	LETTIERA (<i>Foglia per — ; periodo di raccolta</i>) .	179, 180
— da latifoglie (<i>Produzione</i>)	495, 499	LEUCITE (<i>Concimi chimici distribuiti</i>)	136
— — — resinose (<i>Produzione</i>)	497, 501	LIBERI docenti (<i>Personale in servizio nelle facoltà di agraria e di medicina veterinaria</i>).....	32
— — — di abete (<i>Produzione</i>).....	495, 496	— — — professionisti (<i>Popolazione presente produttiva</i>) .	26
— — — castagno (<i>Produzione</i>)	497, 498	LICENZE di caccia.....	730
— — — faggio (<i>Produzione</i>)	497, 498	— — — pesca nelle acque dolci	723
— — — larice (<i>Produzione</i>)	495, 496	LICHENE (<i>Produzione dei boschi</i>)	566
— — — pino (<i>Produzione</i>)	495, 496	LIMETTA (<i>Prezzi medi</i>)	604
— — — quercia (<i>Produzione</i>)	497, 498	— (<i>Produzione</i>)	194, 412
— — — trancia e per compensati (<i>Produzione</i>).....	507, 510-530	— (<i>— media per ettaro</i>)	412
— per doghe (<i>Prezzi medi</i>)	613, 616	— (<i>Superficie</i>)	192, 412
— — — (<i>Produzione</i>)	510-528, 531, 532	LIMONE (<i>Commercio con l'estero</i>) .	579, 583, 590, 781
— — — estratti tannici (<i>Prezzi medi</i>).....	614, 617	— (<i>Disponibilità alimentari</i>).....	637, 638, 642
— — — (<i>Valore della produzione</i>).....	538-541	— (<i>Numeri indici della produzione</i>)	197
— — — pasta (<i>Prezzi medi</i>)	613, 617	— (<i>Periodo di raccolta</i>)	178
— — — (<i>Produzione</i>)	508, 510-528, 531, 532	— (<i>Prezzi medi</i>)	604
— — — (<i>Valore della produzione</i>).....	538-541	— (<i>Produzione</i>)	186, 194, 410, 758
— — — traverse e pezzi da scambi ferroviari (<i>Produzione</i>)	509-528, 533, 534	— (<i>— lorda vendibile</i>).....	199-203
LEGNI e radici per tinta e per concia (<i>Commercio con l'estero</i>)	578, 580, 582, 584, 586	— (<i>— media per ettaro</i>)	196, 410
LEGNO (<i>Prodotto netto dell'industria del</i>).....	198	— (<i>Superficie</i>)	192, 410
— comune (<i>Commercio con l'estero</i>)	580, 582, 584, 586, 588	LINO (<i>Commercio con l'estero</i>).....	578, 579, 582, 583, 586
— fino (<i>Commercio con l'estero</i>)	578, 580, 582, 584, 586	— (<i>Panelli di — ; prezzi medi</i>)	626
— quassio (<i>Antiparassitari distribuiti per il consumo</i>).....	153	— (<i>Prezzi medi</i>)	625
— — — (<i>Estratto di — — ; antiparassitari distribuiti per il consumo</i>).....	153	— (<i>Produzione</i>)	267-271
LEGNOSE (<i>Numeri indici della produzione delle coltivazioni</i>)	197	— (<i>— media per ettaro</i>)	267-271
— (<i>Numero delle piante delle coltivazioni</i>).....	181	— (<i>Superficie</i>)	191, 212, 267-271
— (<i>Periodo di raccolta delle coltivazioni</i>).....	178	— autunnale (<i>Periodo di semina e di raccolta</i>) .	175-177
— (<i>Produzione delle coltivazioni</i>).....	186, 194	— marzuolo (<i>Periodo di semina e di raccolta</i>) .	175-177
— (<i>— lorda vendibile delle coltivazioni</i>).....	199-203	— seme (<i>Commercio con l'estero</i>) 579, 583, 587, 778	
— (<i>— media per ettaro delle coltivazioni</i>).....	196	— — — (<i>Prezzi medi</i>)	602
— (<i>Superficie delle coltivazioni</i>).....	181, 192	— — — (<i>Produzione</i>)	193, 747, 756
— forestali (<i>Numeri indici della produzione</i>).....	197	— — — (<i>— lorda vendibile</i>).....	199-203
— — — (<i>Produzioni</i>)	188, 189	— — — (<i>— media per ettaro</i>)	195
— — — specializzate (<i>Superficie delle colture</i>).....	737-739	— — — (<i>Superficie</i>)	747, 756
LEGUMI (<i>Commercio con l'estero</i>)	579, 583	— — — (<i>Superficie</i>)	778
— (<i>Farine di — ; commercio con l'estero</i>) ..	581, 585	— — — (<i>Produzione</i>)	193, 747
— freschi (<i>Disponibilità alimentari</i>) ...	637, 638, 641	— — — (<i>— media per ettaro</i>)	195
— — — (<i>Produzione</i>)	185	— — — (<i>Superficie</i>)	747
— — — ortaggi e frutta, nell'aceto, in salamoia, nello olio e nello spirito (<i>Commercio con l'estero</i>) 578, 581, 585, 591		LIIQUIRIZIA (<i>Prezzi medi</i>)	602
— — — secchi (<i>Commercio con l'estero</i>) ...	577, 579, 583, 587, 590	— (<i>Produzione</i>)	447
— — — (<i>Disponibilità alimentari</i>).....	786, 787	— (<i>— dei boschi</i>)	566
LEGUMINOSE da granella (<i>Disponibilità alimentari</i>) .	637, 638, 640	LIQUORI (<i>Commercio con l'estero</i>).....	578, 581, 585
— — — (<i>Numeri indici della produzione</i>).....	197	LUCAZIONE e vendita di terreni	52
— — — (<i>Prezzi medi</i>).....	597	LOIETTO (<i>Prezzi medi</i>)	626
— — — (<i>Produzione</i>).....	185, 193, 243-256, 747	LONGITUDINE DELLE REGIONI (<i>Limiti di</i>).....	3
— — — (<i>— lorda vendibile</i>).....	199-203	LOTI (<i>Prezzi medi</i>)	605
— — — (<i>— media per ettaro</i>)	195, 243-256	— (<i>Produzione</i>)	447
		— (<i>— lorda vendibile</i>).....	199-203
		LUBRIFICANTI ed energia motrice (<i>Spese per</i>).....	198
		LUCCI, persico (<i>Produzione dai laghi</i>).....	721
		LUNGHEZZA dei corsi d'acqua	13
		LUPINELLA (<i>Fieno di — ; prezzi medi</i>)	603
		— (<i>Prezzi medi del seme di</i>)	626
		— (<i>Produzione</i>)	193, 348, 355, 383
		— (<i>— media per ettaro</i>)	196, 348, 383
		— (<i>Superficie</i>).....	192, 348, 355, 383
		LUPINO (<i>Periodo di semina e di raccolta</i>).....	175-177
		— (<i>Produzione</i>)	193, 253
		— (<i>— media per ettaro</i>)	195, 253

	Pag.
LUPINO (<i>Superficie</i>)	191, 253
LUPPOLO (<i>Commercio con l'estero</i>)	777
— (<i>Produzione</i>)	757

M

MACCHINE agricole	120-135, 744
— (<i>Commercio con l'estero</i>)	582, 586
— e bestiame (<i>Credito di esercizio per l'acquisto di</i>)	656
MACELLAZIONE del bestiame	469-481
MAGAZZINI e attrezzature (<i>Miglioramenti fondiari con contributo dello Stato</i>)	69
MAGRONI (<i>Prezzi medi</i>)	609
— macellati	469, 481
MAIALE (<i>Grasso di — ; commercio con l'estero</i>)	581, 585
MAIS (<i>Vedi granoturco</i>)	
MAL dell'inchiostro (<i>Superficie boscata infestata da</i>)	484
— rossino (<i>Stalle e pascoli infetti</i>)	119
MALATTIE (<i>Assicurazione contro le</i>)	661-663
— (<i>Contributi riscossi per l'assicurazione contro le</i>)	665-672
— contagiose del bestiame	116-119
— infettive dei suini (<i>Stalle e pascoli infetti</i>)	116-119
MALTO (<i>Vedi orzo tallito</i>)	
MANDARINO (<i>Commercio con l'estero</i>)	579, 583, 590, 781
— (<i>Disponibilità alimentari</i>)	637, 638, 642
— (<i>Periodo di raccolta</i>)	178
— (<i>Prezzi medi</i>)	604
— (<i>Produzione</i>)	186, 194, 408, 758
— (<i>— lorda vendibile</i>)	199-203
— (<i>— media per ettaro</i>)	196, 408
— (<i>Superficie</i>)	192, 408
MANDORLE con guscio (<i>Commercio con l'estero</i>)	577, 579, 583
— — — (<i>Numeri indici della produzione</i>)	197
— — — (<i>Prezzi medi</i>)	605
— sgusciate (<i>Commercio con l'estero</i>)	578, 579, 583, 590
— — — (<i>Prezzi medi</i>)	605
MANDORLO (<i>Disponibilità alimentari</i>)	637, 638, 642
— (<i>Periodo di raccolta</i>)	178
— (<i>Produzione</i>)	186, 194, 436-438
— (<i>— lorda vendibile</i>)	199-203
— (<i>— media per ettaro</i>)	196, 436-438
— (<i>Superficie</i>)	192, 436-438
MANGIME (<i>Foglia o frasca per — ; periodo di raccolta</i>)	179, 180
MANGIMI (<i>Prezzi medi</i>)	626
— (<i>Spese per</i>)	198
MANIFATTURIERE (<i>Prodotto netto delle industrie</i>)	198
MANNA (<i>Commercio con l'estero</i>)	580, 584
— (<i>Periodo di raccolta</i>)	179, 180
— (<i>Produzione</i>)	188, 190, 552
MANUTENZIONE e ammortamento (<i>Spese per</i>)	198
MANZE e giovenche (<i>Consistenza del bestiame</i>)	110
MANZETTE e vitelloni (<i>Consistenza del bestiame</i>)	110
MANZI e giovenchi (<i>Consistenza del bestiame</i>)	110
— macellati	469, 481
MARYLAND (<i>Prezzi fissati per il tabacco</i>)	594
MARMELLATE, gelatine e altre conserve di frutta (<i>Commercio con l'estero</i>)	578, 581, 585
MASCHI (<i>Popolazione attiva</i>)	740
— (<i>— presente produttiva addetta all'agricoltura</i>)	26
MATERIE prime per l'agricoltura	170-172
MECCANICA agraria e motoaratura (<i>Corsi temporanei per contadini</i>)	38
MECCANICHE e metallurgiche (<i>Prodotto netto delle industrie</i>)	198

MEDICA (<i>Vedi Erba medica</i>)	
MEDICINA veterinaria (<i>Personale insegnante e tecnico nelle facoltà di</i>)	32
— — — (<i>Sedi di facoltà</i>)	31
— — — (<i>Studenti iscritti nelle facoltà di</i>)	31, 32
— — — (<i>— laureati nelle facoltà di</i>)	32
MELASSA di bietola (<i>Prezzi medi</i>)	626
MELASSO e glucosio (<i>Commercio con l'estero</i>)	580, 584
MELE (<i>Commercio con l'estero</i>)	579, 583, 781
— (<i>Disponibilità alimentari</i>)	637, 638, 641
— (<i>Numeri indici della produzione</i>)	197
— (<i>Periodo di raccolta</i>)	178
— (<i>Prezzi medi</i>)	604
— (<i>Produzione</i>)	186, 194, 415-418
— (<i>— lorda vendibile</i>)	199-203
— (<i>— media per ettaro</i>)	196, 415-418
— (<i>Superficie</i>)	192, 415-418
MELOGRANO (<i>Produzione</i>)	194, 427
— (<i>— lorda vendibile</i>)	199-203
MENTA selvatica (<i>Produzione dei boschi</i>)	566
MERCATI e consumi	566-709, 769-788
— generali (<i>Arrivo di alcuni generi alimentari sui</i>)	569-572
MERLUZZI e simili (<i>Produzione sbarcata</i>)	789
MERLUZZO (<i>Olio di fegato di — ; produzione</i>)	790
— salato (<i>Produzione</i>)	790
— secco (<i>Produzione</i>)	790
METALLURGICHE e meccaniche (<i>Prodotto netto delle industrie</i>)	198
METEOROLOGIA (<i>Vedi Climatologia</i>)	
MEZZAGRANA (<i>Prezzi medi per i cascami di riso</i>)	626
MEZZI di produzione impiegati nell'agricoltura (<i>Prezzi medi annuali dei principali</i>)	622-626
MIELE (<i>Commercio con l'estero</i>)	580, 584
— (<i>Prezzi medi</i>)	610
MIETILEGATRICI (<i>Prezzi medi</i>)	622
MIETITRICI (<i>Commercio con l'estero</i>)	582, 586
MIGLIO (<i>Periodo di semina e di raccolta</i>)	175-177
— (<i>Prezzi medi</i>)	596
— (<i>Produzione</i>)	446, 747
— (<i>— media per ettaro</i>)	446
— (<i>Superficie</i>)	446, 747
MIGLIORAMENTO dei pascoli montani	77
— e incremento della silvicoltura	79
— fondiario (<i>Contributi concessi dallo stato per opere di</i>)	68
— — — (<i>Costo delle opere di</i>)	68
— — — (<i>Mutui di favore concessi per la ricostruzione e l'esecuzione di opere di</i>)	72
MINIERE (<i>Prodotti delle — e delle cave ; commercio con l'estero</i>)	581
—, cave e saline (<i>Superficie occupata da</i>)	10
MIRTILLO (<i>Periodo di raccolta</i>)	179, 180
— (<i>Produzione dei boschi</i>)	557, 558
MIRTO (<i>Produzione dei boschi</i>)	566
MOCO (<i>Produzione</i>)	256
— (<i>— media per ettaro</i>)	256
— (<i>Superficie</i>)	256
MOLLUSCHI e crostacei (<i>Commercio con l'estero</i>)	581, 585
— — — (<i>Produzione sbarcata</i>)	713-717, 789
MONDA e trapianto del riso (<i>Assicurazione contro le malattie per gli addetti alla</i>)	663
MONTA equina	114
— taurina	112
MONTASIO (<i>Prezzi medi</i>)	611
MONTONI (<i>Consistenza del bestiame</i>)	111
— (<i>Prezzi medi</i>)	609
— macellati	469, 481
MORTE (<i>Indennità liquidate per</i>)	660
— (<i>Infortunati ammessi ad indennizzo per</i>)	660

	Pag.
MOTOARATURA e meccanica agraria (<i>Corsi temporanei per contadini</i>)	38
MOTONAVI e piroscafi da pesca (<i>Numero</i>)	724
— — — (<i>Stazza lorda</i>)	724
MOTORE (<i>Sgranatrici secondo il tipo di — azionante</i>)	132
— (<i>Trebbiatrici secondo il tipo di — azionante</i>) ..	124
MOTOVELIERI e velieri da pesca (<i>Numero</i>)	724
— — — (<i>Stazza lorda</i>)	724
MOVIMENTO migratorio di lavoratori	30
MOZZARELLA (<i>Prezzi medi</i>)	611
MULI (<i>Commercio con l'estero</i>)	580, 584
— e bardotti (<i>Consistenza del bestiame</i>)	109, 110
— macellati	469, 481
MUTUI di favore concessi per la ricostruzione e l'esecuzione di opere di miglioramento fondiario ..	72
— erogati dagli Istituti di credito fondiario ..	657

N

NAFTA distribuita per uso agricolo	170
NATALITÀ e nuzialità (<i>Contributi riscossi per</i>) ..	665-672
NAVIGLIO da pesca (<i>Numero</i>)	724
— — — (<i>Stazza lorda</i>)	724
NEBBIA (<i>Frequenza della</i>)	23
NESPOLE (<i>Produzione</i>)	447
— del Giappone (<i>Prezzi medi</i>)	605
— d'inverno (<i>Prezzi medi</i>)	605
NEVE (<i>Frequenza della</i>)	23
NICOTINA (<i>Polvere di — ; antiparassitari distribuiti per il consumo</i>)	153, 162
— (<i>Sapone di — ; antiparassitari distribuiti per il consumo</i>)	153
— (<i>Solfato di — ; antiparassitari distribuiti per il consumo</i>)	153, 162
— (— — ; <i>prezzi medi</i>)	624
NICOTINICI (<i>Antiparassitari distribuiti per il consumo</i>)	153, 162
NITRATO ammonico (<i>Commercio con l'estero</i>) ..	582, 586
— (<i>Concimi chimici distribuiti</i>)	136, 137
— (<i>Prezzi medi</i>)	622
— di calcio (<i>Commercio con l'estero</i>)	582, 586
— (<i>Concimi chimici distribuiti</i>)	136, 139
— (<i>Prezzi medi</i>)	622
— sodio (<i>Commercio con l'estero</i>) ..	581, 585, 589
— (<i>Concimi chimici distribuiti</i>)	136, 139
NOCCIULE (<i>Commercio con l'estero</i>)	577, 579, 583, 590
— (<i>Disponibilità alimentari</i>)	637, 638, 642
— (<i>Periodo di raccolta</i>)	178-180
— (<i>Prezzi medi</i>)	605
— (<i>Produzione</i>)	186, 194, 442-444
— (— <i>dei boschi</i>)	557, 558
— (— <i>lorda vendibile</i>)	199-203
— (— <i>media per ettaro</i>)	196, 442-444
— (<i>Superficie</i>)	192, 442-444
— sgusciate (<i>Commercio con l'estero</i>) ..	578, 579, 583
NOCI (<i>Commercio con l'estero</i>)	577, 579, 583
— (<i>Disponibilità alimentari</i>)	637, 638, 642
— (<i>Periodo di raccolta</i>)	178
— (<i>Prezzi medi</i>)	605
— (<i>Produzione</i>)	186, 194, 439-441
— (— <i>lorda vendibile</i>)	199-203
— (— <i>media per ettaro</i>)	196, 439-441
— (<i>Superficie</i>)	192, 439-441
NOLEGGI (<i>Spese per</i>)	198
NUMERI indici della produzione agricola ..	197, 747
— e forestale	197

	Pag.
NUMERO delle piante e superficie per le principali colture legnose agrarie	181
NUOVE piantagioni (<i>Credito di miglioramento</i>)	656
NUZIALITÀ e natalità (<i>Contributi riscossi per</i>) ..	665-672

O

OCHE (<i>Consistenza delle</i>)	116
— (<i>Prezzi medi</i>)	609
OLEIFICIO e viticoltura (<i>Corsi temporanei per contadini</i>)	38
OLI di catrame (<i>antiparassitari distribuiti per il consumo</i>)	153
— (A base di — — — ; <i>antiparassitari distribuiti per il consumo</i>)	153
— e grassi (<i>Disponibilità alimentari</i>)	786
— (— — per <i>abitante</i>)	787
— — — animali (<i>Commercio con l'estero</i>) ..	581, 585
— — — vegetali (<i>Commercio con l'estero</i>) ..	581, 582, 585, 586
— essenziali ed essenze (<i>Commercio con l'estero</i>) ..	578, 582, 586
— minerali (A base di — — ; <i>antiparassitari distribuiti per il consumo</i>)	156
OLIO (<i>Frutta, legumi ed ortaggi, nell'aceto, in salamoia, nello spirito e nell'— ; commercio con lo estero</i>)	578, 581, 585, 591
— (<i>Produzione</i>)	450
— (— <i>lorda vendibile</i>)	199-203
— (<i>Resa in</i>)	450
— di balena (<i>Produzione</i>)	790
— fegato di merluzzo (<i>Produzione</i>)	790
— oliva (<i>Commercio con l'estero</i>) ..	574, 575, 578, 580, 584, 588, 591, 782
— (— — (<i>Conferito agli ammassi</i>)	655
— (— — (<i>Disponibilità alimentari</i>) ..	637, 638, 644
— (— — (<i>Numeri indici della produzione</i>)	197
— (— — (<i>Prezzi medi</i>)	606
— (— — (<i>Produzione</i>)	186, 759
— palma (<i>Commercio con l'estero</i>) ..	582, 586, 589
— pesce (<i>Produzione</i>)	790
— semi (<i>Disponibilità alimentari</i>) ..	637, 638, 644
OLIVA (<i>Olio di — ; commercio con l'estero</i>) ..	574, 575, 578, 580, 584, 588, 591, 782
— (— — ; <i>conferito agli ammassi</i>)	655
— (— — ; <i>disponibilità alimentari</i>) ..	637, 638, 644
— (— — ; <i>numeri indici della produzione</i>) ..	197
— (— — ; <i>prezzi medi</i>)	606
— (— — ; <i>produzione</i>)	186, 759
OLIVE (<i>Numero delle piante</i>)	181
— (<i>Periodo di raccolta</i>)	178
— (<i>Produzione</i>)	194, 402-405, 758
— (— <i>media per ettaro</i>)	196, 402-405
— (<i>Sansa di — ; commercio con l'estero</i>) ..	580, 584
— (<i>Superficie</i>)	181, 192, 220, 402-405
— fresche (<i>Commercio con l'estero</i>)	579, 583
— per consumo diretto (<i>Disponibilità alimentari</i>) ..	642
— — — (<i>Numeri indici della produzione</i>) ..	197
— — — (<i>Produzione</i>)	194, 405
— — — (— <i>lorda vendibile</i>)	199-203
— — — oleificazione (<i>Prezzi medi</i>)	604
— — — (<i>Produzione</i>)	450
— — — (— <i>lorda vendibile</i>)	199-203
— secche (<i>Commercio con l'estero</i>)	579, 583
OPERAI e assimilati (<i>Popolazione presente produttiva</i>)	26
OPERE di competenza privata eseguite con contributi sugli interessi	60
— — — sussidiate in capitale dallo Stato ..	60

	Pag.		Pag.
OPERE di competenza statale (<i>Ammontare delle</i>) ..	60	PALMISTI (<i>Commercio con l'estero</i>)	780
— miglioramento fondiario (<i>Contributi concessi dallo Stato per</i>)	68	PANELLI di arachide (<i>Prezzi medi</i>)	626
— — — — (<i>Costo delle</i>)	68	— cocco (<i>Prezzi medi</i>)	626
— — — — (<i>Mutui di favore concessi per la ricostruzione e l'esecuzione di</i>)	72	— colza e ravizzone (<i>Prezzi medi</i>)	626
— pubbliche a carico dello Stato (<i>Comprensori di bonifica</i>)	67	— granoturco (<i>Prezzi medi</i>)	626
— di bonifica (<i>Ammontare delle</i>)	60	— lino (<i>Prezzi medi</i>)	626
ORIGANO (<i>Periodo di raccolta</i>)	179, 180	— ravizzone e colza (<i>Prezzi medi</i>)	626
— (<i>Produzione dei boschi</i>)	566	— semi oleosi (<i>Commercio con l'estero</i>)	578, 582, 586
ORTAGGI (<i>Commercio con l'estero</i>)	570, 577, 579, 583, 590	— sesamo (<i>Prezzi medi</i>)	626
— (<i>Disponibilità alimentari</i>)	637, 638, 641	— soia (<i>Prezzi medi</i>)	626
— (<i>Numeri indici della produzione</i>)	197	— e farina di panelli (<i>Commercio con l'estero</i>) ..	785
— (<i>Prezzi medi</i>)	598-601	PANICO (<i>Prezzi medi</i>)	596
— (<i>Produzione</i>)	185, 193	— (<i>Produzione</i>)	446
— (<i>— lorda vendibile</i>)	199-203	— (<i>— media per ettaro</i>)	446
— (<i>— media per ettaro</i>)	195	— (<i>Superficie</i>)	446
— (<i>Superficie</i>)	191, 204, 214-216	PARASSITI animali (<i>Antiparassitari distribuiti per il consumo contro i</i>)	153-169
— frutta e legumi, nell'aceto, in salamoia, nello olio e nello spirito (<i>Commercio con l'estero</i>) ..	578, 581, 585, 591	— (<i>Superficie boscata infestata da</i>)	484
ORTICOLTURA (<i>Corsi temporanei per contadini</i>) ..	38	— vegetali (<i>Antiparassitari distribuiti per il consumo contro i</i>)	153-169
ORTOLANI e fioricoltori (<i>Addetti all'agricoltura</i>) ..	29	— (<i>Superficie boscata infestata da</i>)	484
ORZO (<i>Commercio con l'estero</i>)	573, 773	PASCOLI e stalle infette (<i>Numeri dei focolai d'infezione per alcune malattie contagiose</i>)	116-119
— (<i>Conferito agli ammassi</i>)	653	— montani (<i>Miglioramenti dei</i>)	77
— (<i>Disponibilità alimentari</i>)	637, 638, 640	— (<i>— fondiari con contributo dello Stato</i>) ..	68, 71
— (<i>Prezzi medi</i>)	769	— permanenti (<i>Produzione</i>)	193, 391
— (<i>Produzione</i>)	185, 193, 233, 747, 749	— (<i>— media per ettaro</i>)	196, 391
— (<i>— lorda vendibile</i>)	199-203	— (<i>Superficie</i>)	8, 191, 391
— (<i>— media per ettaro</i>)	195, 233	PASCOLO (<i>Concessioni di taglio e di</i>)	87
— (<i>Superficie</i>)	191, 208, 233, 747, 749	PASTA chimica per la fabbricazione delle fibre tessili artificiali (<i>Commercio con l'estero</i>) ..	582, 586, 589
— autunnale (<i>Periodo di semina e di raccolta</i>) ..	175-177	— per la fabbricazione della carta (<i>Commercio con l'estero</i>)	582, 586, 589
— marzuolo (<i>Periodo di semina e di raccolta</i>) ..	175-177	PATATA (<i>Commercio con l'estero</i>)	570, 577, 579, 583, 587, 590, 775
— mondo (<i>Prezzi fissati</i>)	593	— (<i>Disponibilità alimentari</i>)	637, 638, 786
— non tallito (<i>Commercio con l'estero</i>)	577, 579, 583, 587	— (<i>— per abitante</i>)	640, 787
— tallito (<i>Commercio con l'estero</i>)	581, 585	— (<i>Numeri indici della produzione</i>)	197
— vestito (<i>Prezzi fissati</i>)	593	— (<i>Prezzi medi</i>)	598, 625, 770
— (<i>Prezzi medi</i>)	595, 624	— (<i>Produzione</i>)	185, 193, 277-282, 747, 751
OSSERVATORI meteorologici	15-21, 23	— (<i>— lorda vendibile</i>)	199-203
OSSICLORURO di rame (<i>Antiparassitari distribuiti per il consumo</i>)	153, 160	— (<i>— media per ettaro</i>)	195, 277-282
— (<i>Prezzi medi</i>)	623	— (<i>Superficie</i>)	191, 214, 277-282, 747, 751
OSSIDO potassico contenuto nei concimi chimici distribuiti	136, 149, 151	— comune (<i>Periodo di semina e di raccolta</i>) ..	175-177
OVILI e porcili (<i>Miglioramenti fondiari con contributo dello Stato</i>)	69	— dolce (<i>Produzione</i>)	747, 751
OVINI (<i>Carne di — ; commercio con l'estero</i>)	784	— (<i>Superficie</i>)	747, 751
— (<i>— — ; disponibilità alimentari</i>)	637, 638, 643	— primaticcia (<i>Periodo di semina e di raccolta</i>) ..	175-177
— (<i>— — ; numeri indici della produzione</i>) ..	197	— (<i>Produzione</i>)	281
— (<i>— — ; produzione</i>)	187, 760	— (<i>— media per ettaro</i>)	281
— (<i>— — ; — lorda vendibile</i>)	199-203	— (<i>Superficie</i>)	281
— (<i>Commercio con l'estero</i>)	580-584	PATRIMONIO silvo-pastorale degli Enti (<i>Tutela del</i>) ..	81-84
— (<i>Consistenza del bestiame</i>)	109, 111, 742	— avicunicolo	116, 743
— (<i>Prezzi medi</i>)	772	— zootecnico	109-111, 741-742
— (<i>Stalle e pascoli infetti</i>)	116-119	PECORE (<i>Consistenza del bestiame</i>)	109, 111
— macellati	469, 470, 473, 476, 479, 481	— (<i>Latte di — ; consumato allo stato fresco</i>)	460
		— (<i>— — ; prezzi medi</i>)	610
		— (<i>— — ; produzione</i>)	454, 460
		— (<i>— — ; trasformato</i>)	460
		— (<i>Prezzi medi</i>)	608
		— (<i>Tariffe dell'imposta sul bestiame</i>)	707
		— macellate	469, 481
		PECORINO (<i>Commercio con l'estero</i>)	581, 585
		— (<i>Prezzi medi</i>)	611
		PELLI (<i>Commercio con l'estero</i>)	574, 578, 581, 585, 589, 591
		— e cuoio (<i>Prodotto netto delle industrie delle</i>) ..	198
		PELO greggio (<i>Commercio con l'estero</i>) ..	580, 584, 588
		PEPE (<i>Commercio con l'estero</i>)	777
		PEPERONI (<i>Prezzi medi</i>)	601

P

PAGLIA di cereali (<i>Produzione lorda vendibile</i>) ..	199-203
— frumento pressata (<i>Prezzi medi</i>)	603
— per cappelli (<i>Prezzi medi</i>)	602
PALERIA (<i>Produzione</i>)	509-528, 533, 534
— (<i>Valore della produzione</i>)	538-541
PALMA (<i>Olio di — ; commercio con l'estero</i>) ..	582, 586, 589
— dum (<i>Semi di — ; commercio con l'estero</i>) ..	580, 584

Pag.	Pag.		
PERDITE di massa legnosa.....	763	PESO morto del bestiame macellato.....	469-481
PERE (Commercio con l'estero).....	579, 583	— vivo del bestiame macellato..	469, 477, 479, 481
— (Disponibilità alimentari).....	637, 638, 641	PESTE e setticemia (Stalle e pascoli infetti).....	119
— (Numeri indici della produzione).....	197	PETROLIO distribuito per uso agricolo.....	170
— (Periodo di raccolta).....	178	PIANTAGIONI e miglioramenti vari (Miglioramenti fondiari con contributo dello Stato).....	68, 71
— (Prezzi medi).....	604	— nuove (Credito di miglioramento).....	656
— (Produzione).....	186, 194, 419-422	PIANTE (Cause nemiche alle —; corsi temporanei per contadini).....	38
— (— lorda vendibile).....	199-203	— (Numero delle — per le principali colture legnose agrarie).....	181
— (— media per ettaro).....	196, 419-422	— aromatiche, medicinali, ornamentali ed altre (Produzione dei boschi).....	566
— (Superficie).....	192, 419-422	— industriali (Numeri indici della produzione).....	197
PERFOSFATI (Commercio con l'estero).....	582, 586	— (Produzione).....	193, 747
— (Concimi chimici distribuiti).....	136, 141	— (— media per ettaro).....	195
— d'ossa (Prezzi medi).....	623	— (Superficie).....	191, 747
— minerali (Concimi chimici distribuiti).....	141	— ornamentali (Valore della produzione non com- merciata).....	343
— (Prezzi medi).....	623	— per fiori e foglie da profumeria (Valore della produzione non commercializzata).....	343
— azotati (Concimi chimici distribuiti).....	141	PIANTINE atte al collocamento a dimora... 486, 487	
— organici (Concimi chimici distribuiti).....	141	— distribuite per costituzioni o ricostituzioni bo- schive.....	77
PERIMETRO dei laghi.....	12	PICCIONI (Prezzi medi).....	610
PERIODO di raccolta (Coltivazioni erbacee) ... 175-177		PICCOLA proprietà coltivatrice (Credito di miglio- ramento per la formazione della).....	656
— (Coltivazioni legnose).....	178	— contadina (Incremento della).....	55-57
— (Prodotti forestali non legnosi) ... 179, 180		PIGIATRICI (Prezzi medi).....	622
— semina (Coltivazioni erbacee).....	175-177	PINO (Superficie).....	489
— trapianto (Coltivazioni erbacee).....	175-177	— (Utilizzazioni).....	495, 496
PERSICO, lucci (Produzione dai laghi).....	721	— laricio e nero (Prezzi medi degli assortimenti di).....	612-617
PERSONALE di servizio e di fatica (Popolazione pre- sente produttiva).....	26	— marittimo e domestico (Prezzi medi degli assorti- menti di).....	612, 614-617
— direttivo ed insegnante nelle scuole medie agrar- ie.....	33, 34	— montano (Produzione di rametti di).....	566
— insegnante e tecnico nelle facoltà di agraria e di medicina veterinaria.....	32	— silvestre (Prezzi medi degli assortimenti di).....	612-617
PERUSTITZA (Prezzi fissati per il tabacco).....	594	PINOLI (Commercio con l'estero).....	580, 584
PESCA.....	713-725, 789-790	— (Periodo di raccolta).....	179, 180
— (Addetti alla).....	724	— (Produzione).....	188, 190, 550
— (Esercizi).....	724	— sgucciati (Commercio con l'estero) .. 578, 580, 584	
— (Licenze di).....	723	PIOGGIA (Frequenza della).....	23
— (Naviglio da —; numero).....	724	PIOMBO (Prezzi medi dell'arseniato di).....	623
— (— —; stazza lorda).....	724	PIOPPO (Prezzi medi degli assortimenti di) .. 612, 614, 616, 617	
— (Pescherecci partiti per la grande —; numero) .. 725		— (Superficie).....	489
— (— —; stazza netta).....	725	PIRETRO (Antiparassitari a base di — distribuiti per il consumo).....	153
— (Prodotto netto).....	198	PIROSCAFI e motonavi da pesca (Numero).....	724
— (Produzione).....	713-726, 789	— — — (Stazza lorda).....	724
— (— lorda vendibile).....	199-203	PISELLO (Periodo di semina e di raccolta).... 175-177	
— (Spese per la).....	198	— da seme (Prezzi medi).....	625
— caccia e agricoltura (Popolazione presente pro- duttiva addetta alla).....	26	— fresco (Prezzi medi).....	598
PESCE (Commercio con l'estero).....	581, 585	— (Produzione).....	193, 290-293
— (Farina di —; produzione).....	790	— (— lorda vendibile).....	199-203
— (Olio di —; produzione).....	790	— (— media per ettaro).....	195, 290-293
— (Pescherecci partiti per la grande pesca del) .. 725		— (Superficie).....	191, 214, 290-293
— (Produzione).....	713-721	— secco (Commercio con l'estero).....	579, 583
— congelato (Commercio con l'estero).....	577	— (Prezzi medi).....	597
— (Produzione).....	790	— (Produzione).....	193, 254, 747, 754
— conservato (Disponibilità alimentari) 637, 638, 643		— (— lorda vendibile).....	199-203
— (Produzione).....	790	— (— media per ettaro).....	195, 254
— d'acqua dolce (Produzione sbarcata).....	789	— (Superficie).....	191, 210, 254, 747, 754
— fresco (Disponibilità alimentari).... 637, 638, 643		PISTACCHIO (Prezzi medi).....	605
— marino (Produzione sbarcata).....	789	— (Produzione).....	447
— secco, salato o affumicato (Commercio con lo estero).....	578, 581, 585	POLISOLFURI e solfuri (Antiparassitari distribuiti per il consumo).....	153, 158
PESCHE (Commercio con l'estero).....	579, 583	POLLAME (Commercio con l'estero) 577, 580, 584, 588	
— (Disponibilità alimentari).....	637, 638, 641	— (Consistenza del).....	743
— (Numeri indici della produzione).....	197	— (Disponibilità alimentari).....	637, 638, 643
— (Periodo di raccolta).....	178		
— (Prezzi medi).....	604		
— (Produzione).....	186, 194, 423-426		
— (— lorda vendibile).....	199-203		
— (— media per ettaro).....	196, 423-426		
— (Superficie).....	192, 423-426		
PESCHERECCI (Numero).....	725		
— (Stazza netta).....	725		

	Pag.		Pag.
POLLAME (<i>Produzione lorda vendibile</i>)	199-203	PRATO avvicendato escluso quello dell'anno d'im-	
— morto (<i>Commercio con l'estero</i>)	578, 581, 585	pianto misti (<i>Produzione media per ettaro</i>)	358
POLLI (<i>Prezzi medi</i>)	609	— — — — — (<i>Superficie</i>)	358
POLPI, calamari e seppie (<i>Produzione sbarcata</i>)	713-717	— — — — — puri (<i>Produzione</i>)	352
POLVERE di nicotina (<i>Antiparassitari distribuiti per</i>		— — — — — (<i>— media per ettaro</i>)	352
<i>il consumo</i>)	153, 162	— — — — — (<i>Superficie</i>)	352
POMACEE (<i>Superficie</i>)	220	— naturale (<i>Prezzi medi del fieno di</i>)	603
POMODORO (<i>Commercio con l'estero</i>) 577, 579, 583, 590		— pascolo permanente (<i>Produzione</i>)	193, 389
— (<i>Conserva di — ; commercio con l'estero</i>) . 575, 578,		— — — — — (<i>— media per ettaro</i>)	196, 389
581, 585, 591		— — — — — (<i>Superficie</i>)	8, 191, 389
— (<i>Disponibilità alimentari</i>)	637, 638, 641	— permanente asciutto (<i>Produzione</i>)	193, 386
— (<i>Numeri indici della produzione</i>)	197	— — — — — (<i>— media per ettaro</i>)	196, 386
— (<i>Periodo di trapianto e di raccolta</i>)	175-177	— — — — — (<i>Superficie</i>)	191, 386
— (<i>Prezzi medi</i>)	625	— irriguo (<i>Produzione</i>)	193, 388
— (<i>Produzione</i>)	185, 193, 294-297	— — — — — (<i>— media per ettaro</i>)	196, 388
— (<i>— lorda vendibile</i>)	199-203	— — — — — (<i>Superficie</i>)	191, 388
— (<i>— media per ettaro</i>)	195, 294-297	PRECIPITAZIONI (<i>Frequenza delle</i>)	18, 22, 23
— (<i>Superficie</i>)	191, 214, 294-297	PRELEVAMENTI legnosi	763
— pelato (<i>Commercio con l'estero</i>)	575, 578, 581,	PRESSAFORAGGI (<i>Prezzi medi</i>)	622
585, 591		PRESTITI ad Enti ed Associazioni (<i>Credito di esercizio</i>) 656	
— per uso alimentare (<i>Prezzi medi</i>)	598	PRESTITO redimibile 5% sui terreni	698
— — — — — industriale (<i>Prezzi medi</i>)	599	PREVIDENZA sociale (<i>Gestione assegni familiari</i>)	663
— secco (<i>Commercio con l'estero</i>)	579, 583	PREZZEMOLO (<i>Prezzi medi</i>)	601
POPOLAZIONE	24-30, 740	PREZZI	593-626, 769-772
— attiva	26, 740	— alla produzione fissati dagli organi compe-	
— presente	25	tenti	593, 594
— — — — — produttiva addetta all'agricoltura	26	— medi annuali dei principali mezzi di produ-	
— — — — — , secondo l'attività economica	26	zione impiegati nell'agricoltura	622-626
— residente	24, 25	— — — — — prodotti agricoli	595-611
— rurale e agricola	27, 740	— — — — — trimestrali praticati agli «imposti» per la	
POPONE (<i>Periodo di semina e di raccolta</i>)	175-177	legna da ardere	618-621
— (<i>Prezzi medi</i>)	600	— — — — — il legname da lavoro	612-617
— (<i>Produzione</i>)	193, 328-335	PRIVATA amministrazione (<i>Popolazione presente pro-</i>	
— (<i>— lorda vendibile</i>)	199-203	<i>duitiva addetta alla</i>)	26
— (<i>— media per ettaro</i>)	195, 328-335	PROCESSIONARIA del pino e della quercia (<i>Super-</i>	
— (<i>Superficie</i>)	191, 328-335	<i>ficie boscata infestata dalla</i>)	484
PORCI (<i>Vedi suini</i>)		PRODOTTI agricoli (<i>Credito di esercizio di antieipa-</i>	
PORCILI e ovili (<i>Miglioramenti fondiari con contri-</i>		<i>zioni su pegno di</i>)	656
<i>buto dello Stato</i>)	69	— (<i>Prezzi medi dei principali</i>) . 595-611, 769-772	
PORRI (<i>Commercio con l'estero</i>)	579, 583	— coloniali (<i>Commercio con l'estero</i>)	580, 584
— (<i>Prezzi medi</i>)	601	— di colture industriali (<i>Prezzi medi</i>)	602
PORTATA dei corsi d'acqua	13	— — — — — prima trasformazione animali (<i>Numeri in-</i>	
POSTI in organico nelle facoltà di agraria e medi-		<i>dici della produzione</i>)	197
<i>cina veterinaria</i>	32	— — — — — (<i>Produzione</i>)	186
POTASSICI (<i>Commercio con l'estero</i>)	582, 586	— — — — — (<i>— lorda vendibile</i>)	199-203
— (<i>Concimi chimici distribuiti</i>)	136, 145	— — — — — vegetali (<i>Numeri indici della produ-</i>	
— (<i>Consumo</i>)	746	zione)	197
— (<i>Produzione</i>)	745	— — — — — (<i>Prezzi medi</i>)	606
PRATO (<i>Semi da — ; commercio con l'estero</i>)	580, 584	— — — — — (<i>Produzione</i>)	186
— (<i>— — — ; produzione</i>)	193, 379-385	— — — — — (<i>— lorda vendibile</i>)	199-203
— (<i>— — — ; — media per ettaro</i>)	196, 379-385	— esportati (<i>Commercio con l'estero</i>)	575-577,
— (<i>— — — ; superficie</i>)	191, 218, 379-385	579-586, 590, 773-785	
— artificiale (<i>Prezzi medi del fieno di</i>)	603	— forestali (<i>Commercio con l'estero</i>)	580, 584
— avvicendato (<i>Produzione per tipo di prato</i>) 363-366		— (<i>Consumo per abitante di</i>)	788
(<i>Superficie per tipo di prato</i>)	359-362	— (<i>Produzione, commercio e disponibilità dei</i>) 788	
— dell'anno d'impianto (<i>Produzione</i>)	193, 344	— non legnosi (<i>Periodo di raccolta dei</i>) . 179, 180	
— (<i>— media per ettaro</i>)	196, 344	— importati (<i>Commercio con l'estero</i>) . 573, 579-587,	
— (<i>Superficie</i>)	191, 344	773-785	
misti (<i>Produzione</i>)	349	— ittici (<i>Commercio interno</i>)	571
— (<i>— media per ettaro</i>)	349	— legnosi dei boschi (<i>Produzione lorda vendi-</i>	
— (<i>Superficie</i>)	349	<i>bile</i>)	199-203
puri (<i>Produzione</i>)	346	— non legnosi dei boschi (<i>Produzione lorda vendi-</i>	
— (<i>— media per ettaro</i>)	346	<i>bile</i>)	199-203
— (<i>Superficie</i>)	346	— ortofrutticoli (<i>Commercio con l'estero</i>)	579, 583
— escluso quello dell'anno d'impianto (<i>Pro-</i>		— vegetali di prima trasformazione (<i>Produzioni</i>) . 448-	
<i>duzione</i>)	193, 350	453	
— (<i>— media per ettaro</i>)	196, 350	— zootecnici (<i>Commercio con l'estero</i>)	580, 584
— — — — — (<i>Superficie</i>)	191, 350	— (<i>Prezzi medi</i>)	607-611
misti (<i>Produzione</i>)	358	— (<i>Produzione lorda vendibile</i>)	199-203

	Pag.
PRODOTTO netto del settore privato, per rami di attività economica	198
PRODUZIONE accessoria di foraggio	193, 393-395
—, commercio e disponibilità dei prodotti forestali	788
PRODUZIONI agrarie	185, 186, 224-447, 747-759
— (Numeri indici della produzione)	197, 747
— fertilizzanti	745
— forestali	188-190, 482-566, 764-768
— (Numeri indici della produzione)	197
— lorde vendibili	199-203
— medie per ettaro delle coltivazioni agrarie	195, 224, 447, 747-753
— pesci	713-722, 790
— zootecniche	186, 454-468, 760
PROFESSIONI agricole (Popolazione presente produttiva)	26
PROFESSIONISTI liberi (Popolazione presente produttiva)	26
PROFESSORI (Personale in servizio nelle facoltà di agraria e di medicina veterinaria)	32
PROFONDITÀ massima dei laghi	12
PROFUMERIA (Piante per fiori e foglie da —; Superficie)	342
— (Valore della produzione non commerciata)	342
PROPRIETÀ (Addetti all'agricoltura, conduttori di terreni in)	29
— (Aziende agricole in)	89
— coltivatrice (Credito di miglioramento per la formazione della piccola)	656
— contadina (Incremento della piccola)	55-57
— terriera (Distribuzioni per classi di reddito imponibile della)	45, 49
— (— — — superficie della)	43, 47
— degli Enti	51
— dell'azienda di Stato per le foreste demaniali	53
— e tipi di impresa	92
PROPRIETARI (Addetti all'agricoltura)	29
PROSCIUTTI, carni cotte, salate o affumicate (Commercio con l'estero)	581, 585, 591
PROTEINE (Disponibilità media giornaliera pro-capite di sostanze nutritive)	639
PROVINCIE (Proprietà terriera delle)	51
PROVOLONE (Prezzi medi)	611
PROVVIGIONI legnose	763
PROVVISTE d'acqua potabile (Miglioramenti fondiari con contributo dello Stato)	68, 70
— (Mutui di favore concessi per)	72
PRUGNE secche (Commercio con l'estero)	579, 583
— (Disponibilità alimentari)	642
— (Prezzi medi)	606
— (Prodotto essiccato)	452
PUBBLICA amministrazione (Popolazione presente produttiva addetta alla)	26
PULA (Prezzi medi dei cascami di riso)	626
PUNGITOPO (Produzione dei boschi)	566
PUNTELLAME da miniera (Prezzi medi)	614, 617
PUNTELLI e puntoni da miniera (Valore della produzione)	538-541

Q

QUARTIROLO (Prezzi medi)	611
QUASSIO (Estratto di legno —; antiparassitari distribuiti per il consumo)	153
— (Legno —; antiparassitari distribuiti per il consumo)	153

	Pag.
QUERCIE (Superficie)	489, 491
— (Utilizzazioni)	497, 498
QUOTIZZAZIONE DI TERRENI (Usi civici)	58

R

RACCOLTA (Periodo di — dei prodotti forestali non legnosi)	179, 180
— (— — delle coltivazioni legnose agrarie)	178
— (— — semina e di — delle coltivazioni erbacee)	175-177
— e taglio del riso (Assicurazione contro le malattie per gli addetti alla)	663
RADICHE e legni per tinta e per concia (Commercio con l'estero)	578, 580, 584
RAME (Ossicloruro di —; antiparassitari distribuiti per il consumo)	153, 160
— (— —; prezzi medi)	623
— (Solfato di —; antiparassitari distribuiti per il consumo)	153, 160
— (— —; commercio con l'estero)	578, 582, 586, 592
— (— —; prezzi medi)	623
RAMEICI (Composti —; antiparassitari distribuiti per il consumo)	153, 162
RASTRELLI (Prezzi medi)	622
RAVIZZONE (Commercio con l'estero)	579, 583, 587, 779
— (Prezzi medi dei pannelli di)	626
— (Produzione)	193, 273
— (— lorda vendibile)	199-203
— (— media per ettaro)	195, 273
— (Superficie)	191, 273
REDDITI agrari (Imposta di ricchezza mobile sui)	683-692
REDDITO imponibile (Distribuzione della proprietà terriera per classi di)	45, 49
— (Imposta di ricchezza mobile sui redditi agrari)	683-692
— (— fondiaria sui terreni)	673-682
REGIME fondiario	43-59
REGINE, arborelle, carpe e tinche (Produzione dai laghi)	721
REGIONI autonome (Foreste demaniali di proprietà dell'azienda di Stato e delle aziende delle)	53
REIMPIEGHI (Quantità reimpiegate dai produttori)	199-203
REINTEGRA (Terreni tornati in possesso al demanio comunale; usi civici)	58
RESINA (Periodo di raccolta)	179, 180
— e tremantina (Produzione)	188, 190, 552
RESINOSE (Piantine atte al collocamento a dimora di)	486
— (Produzione legnosa)	764
— (— di legname da lavoro)	499, 500
— (Superficie)	762
— (Valore della produzione del legname da lavoro)	537
RETI (Uccellazione con)	730
RICCHEZZA mobile sui redditi agrari (Imposta di)	683-692
RICERCHE d'acqua ed irrigazione (Miglioramenti fondiari con contributo dello Stato)	68, 70
RICINO (Commercio con l'estero)	579, 583, 587, 779
— (Numeri indici della produzione)	197
— (Prezzi medi)	602
— (Produzione)	193, 276
— (— media per ettaro)	195, 276
— (Superficie)	191, 276
RICOTTA (Prezzi medi)	611
— (Produzione lorda vendibile)	199-203
RICOVERI per il bestiame (Miglioramenti fondiari di competenza privata)	68, 69

	Pag.		Pag.
RIMPATRI di lavoratori.....	30	SANSE (Prezzi medi).....	606
RIPRISTINO della produttività delle aziende agri- cole.....	73-76	SAPONE di nicotina (Antiparassitari distribuiti per il consumo).....	153
RIPRODUZIONE (Consistenza dei suini per la).....	111	SARDE, alici e sgombri (Produzione sbarcata).....	713-717
RISERVE di caccia (Imposta sulle).....	693, 695	SBRINZ (Prezzi medi).....	611
— (Numero delle).....	726-729	SCAGLIOLA (Prezzi medi).....	596
— (Superficie delle).....	726-729	— (Produzione).....	446
RISINA (Prezzi medi dei cascami di riso).....	626	— (— media per ettaro).....	446
RISO (Assicurazione contro le malattie per gli addetti alle campagne risicole).....	663	— (Superficie).....	446
— (Cascami di —; prezzi medi).....	626	SCALOGNE e agli (Commercio con l'estero).....	579, 583
— (Commercio con l'estero).....	575, 578, 581, 585, 590, 774	SCAMORZA (Prezzi medi).....	611
— (Disponibilità alimentari).....	786	SCARTI di canapa (Prezzi fissati).....	593
— (Prezzi medi).....	770	SCIOGLIMENTO di promiscuità (Usi civici).....	58
— di semina (Periodo di semina e di raccolta).....	175-177	SCORIE di defosforazione (Commercio con l'estero).....	582, 586
— trapianto (Periodo di trapianto e di raccolta).....	175- 177	— — — (Concimi chimici distribuiti).....	136, 143
— per mangime (Prezzi medi dei cascami di).....	626	— — — (Prezzi medi).....	623
— semigreggio (Commercio con l'estero).....	578, 581, 585	SCORZE di frutti e frutti canditi (Commercio con l'estero).....	578, 581, 585
RISONE (Commercio con l'estero).....	577, 579, 583	SCREMATICI (Commercio con l'estero).....	582, 586
— (Conferito agli ammassi).....	651	SCROFE (Consistenza del bestiame).....	111
— (Disponibilità alimentari).....	637, 638, 640	SCUOLE di avviamento a tipo agrario (Alunni iscritti nelle).....	34
— (Numeri indici della produzione).....	197	— — — (Personale direttivo ed inse- gnante nelle).....	34
— (Prezzi fissati).....	593	— medie agrarie (Alunni iscritti nelle).....	33, 34
— (Prezzi medi).....	596, 624	— — — (Personale direttivo ed insegnante nelle).....	33
— (Produzione).....	185, 193, 237, 747, 750	— tecniche agrarie (Alunni iscritti nelle).....	33
— (— lorda vendibile).....	199-203	— — — (Personale direttivo ed insegnante nelle).....	33
— (— media per ettaro).....	195, 237	SEDANI (Disponibilità alimentari).....	641
— (Superficie).....	191, 208, 237, 747, 750	— (Prezzi medi).....	599
ROBIOLA (Prezzi medi).....	611	— (Produzione).....	310
RODODENDRO (Produzione dei boschi).....	566	— (— lorda vendibile).....	199-203
ROGNA (Stalle e pascoli infetti).....	119	— cardi e finocchi (Numeri indici della produ- zione).....	197
ROSMARINO (Produzione dei boschi).....	566	— — — (Produzione).....	185, 193, 303-305
ROTONONE (Antiparassitari a base di — distribuiti per il consumo).....	153	— — — (— media per ettaro).....	195, 303-305
ROVERE (Prezzi medi degli assortimenti di).....	612-617	— — — (Superficie).....	191, 216, 303-305
RURALE (Popolazione).....	27	SEGALE (Commercio con l'estero).....	577, 579, 583, 773
RURALI ed artigiane (Attività delle Casse).....	658	— (Conferita agli ammassi).....	653
RUTA (Produzione dei boschi).....	566	— (Disponibilità alimentari).....	637, 638, 640, 786
		— (Periodo di semina e di raccolta).....	175-177
		— (Prezzi fissati).....	593
		— (— medi).....	595, 624, 769
		— (Produzione).....	185, 193, 231, 747, 748
		— (— lorda vendibile).....	199-203
		— (— media per ettaro).....	195, 231, 748
		— (Superficie).....	191, 208, 231, 747, 748
		SELVAGGINA e pollame (Disponibilità alimentari).....	637, 638, 643
		SELVICOLTURA (Vedi silvicoltura)	
		SEME bachi da seta allevato.....	465, 466
		— — — (Commercio con l'estero).....	580, 584
		— — — (Prezzi medi).....	626
		SEMENTI (Prezzi medi).....	624
		— (Spese per).....	198
		SEMENZALI (Piantine atte al collocamento a di- mora).....	486, 487
		SEMI (olio di —; disponibilità alimentari).....	637, 638, 644
		— da prato (Commercio con l'estero).....	577, 580, 584
		— — — (Produzione).....	193
		— — — (— media per ettaro).....	196
		— — — (Superficie).....	191, 218
		— e colture foraggere (Superficie).....	218
		— — — da erbaio (Produzione).....	379-385
		— — — — — (— media per ettaro).....	379-385
		— — — — — (Superficie).....	379-385
		— di arachide (Commercio con l'estero).....	579, 583, 587
		— — colza (Commercio con l'estero).....	579, 583, 587
		— — lino (Commercio con l'estero).....	579, 583, 587

S

SACCINA (Seme di —; prezzi medi).....	596
— (— — —; produzione).....	446
— (— — —; — media per ettaro).....	446
— (— — —; superficie).....	446
— (Steli di —; commercio con l'estero).....	580, 584
— per scope (Prezzi medi).....	602
— — — (Produzione).....	447
SALAMOIA (Frutta, legumi ed ortaggi nell'aceto, nello olio, nello spirito e in —; commercio con l'estero).....	578, 581, 585, 591
SALARI.....	627-635
— giornalieri contrattuali dei braccianti avven- tizi.....	630-635
— — — — — semifissi.....	627-629
SALE pastorizio (Prezzi medi).....	626
— potassico (Prezzi medi).....	623
SALI potassici (Concimi chimici distribuiti).....	136, 145
SALINE, miniere e cave (Superficie occupata da).....	10
SALINO potassico (Concimi chimici distribuiti).....	136, 145
SALMERINI, carpioni, coregoni, trote (Produzione dai laghi).....	721
SALMONE e simili (Produzione sbarcata).....	789
SALVIA (Periodo di raccolta).....	179, 180
— (Produzione dei boschi).....	566
SAMBUCO (Produzione dei boschi).....	566
SANSA di olive (Commercio con l'estero).....	580, 584

	Pag.		Pag.
SEMI di palma dum (Commercio con l'estero)	580, 584	SODIO greggio (Nitrato di — ; commercio con l'estero)	581, 585, 589
— — ravizzone (Commercio con l'estero)	579, 583, 587	SOIA (Commercio con l'estero)...	579, 583, 588, 780
— — ricino (Commercio con l'estero)	579, 583, 587	— (Pannelli di — ; prezzi medi)	626
— — sesamo (Commercio con l'estero)	579, 583, 587	— (Produzione)	193, 274, 747, 756
— — soia (Commercio con l'estero)	579, 583, 588	— (— media per ettaro)	195, 274
— oleosi (Commercio con l'estero)	574, 577, 579, 582, 583, 586	— (Superficie)	191, 274, 747, 756
— — (Pannelli di — — ; commercio con l'estero)	578	SOLFATO ammonico (Commercio con l'estero)	582, 586
— — (Produzione)	273-276	— (Concimi chimici distribuiti)	136, 137
— — (— media per ettaro)	273-276	— (Prezzi medi)	622
— — (Superficie)	212, 273-276	— di ferro microcristallino (Prezzi medi)	623
SEMINA (Periodo — e di raccolta delle coltivazioni erbacee)	175-177	— — nicotina (Antiparassitari distribuiti per il consumo)	153, 162
SEMINATIVI (Superficie a)	8, 737-739	— — (Prezzi medi)	624
— a riposo (Superficie a)	206	— — rame (Antiparassitari distribuiti per il consumo)	153, 160
— e colture legnose specializzate (Foreste demaniali)	53	— — (Commercio con l'estero)	578, 582, 586, 592
SEMINATRICI (Prezzi medi)	622	— — (Prezzi medi)	623
SEMOLINO (Commercio con l'estero)	578, 581, 585	— e cloruro di zinco (Antiparassitari distribuiti per il consumo)	153
— e farina di frumento (Commercio con l'estero)	575	— ferroso (Antiparassitari distribuiti per il consumo)	153, 160
SENAPE (Prezzi medi)	602	SOLFIO (vedi zo'fo)	
— (Produzione)	447	SOLFURI e polisolfuri (Antiparassitari distribuiti per il consumo)	153, 158
SEPPIE, polpi e calamari (Produzione sbarcata)	713-717	SOLFURO di carbonio (Antiparassitari distribuiti per il consumo)	153, 156
SERVIZI (Prodotto netto dei)	198	SOPRASSUOLI boscati (Attacchi parassitari dei)	484
SERVIZIO per gli elenchi nominativi dei lavoratori e per i contributi unificati in agricoltura	664-671	SORBE (Prezzi medi)	605
SESAMO (Commercio con l'estero)	579, 583, 587, 780	— (Produzione)	447
— (Pannelli di — ; prezzi medi)	626	SORGO zuccherino (Prezzi medi)	602
— (Prezzi medi)	602	— — (Produzione)	447
— (Produzione)	193, 276, 747, 756	SOSTANZE nutritive (Disponibilità media giornaliera pro-capite di)	639
— (— media per ettaro)	195, 276, 756	SPELTA e farro (Prezzi medi)	596
— (Superficie)	191, 276, 747, 756	SPESE (Prodotto netto)	198
SESSO (Popolazione attiva per)	740	SPINACI (Prezzi medi)	601
— (— presente e produttiva addetta all'agricoltura per)	26	SPINGARDE (Licenze di caccia)	730
SETA (Cascami di — ; commercio con l'estero)	578, 582, 586, 592	SPIRITO (Frutta, legumi e ortaggi nell'aceto, in salamoia, nell'olio e nello)	578, 581, 585, 591
— (Seme di bachi da — ; commercio con l'estero)	580, 584	—, arzente, acquaviti, liquori e altre bevande spiritose	578, 581, 585
— tratta greggia (Commercio con l'estero)	575, 578, 582, 586	SPUGNE (Pescherecci partiti per la pesca delle)	725
— — — e tinta (Commercio con l'estero)	592	— greggie (Commercio con l'estero)	581, 585
SETTICEMIA e peste (Stalle e pascoli infetti)	119	STALLE (Miglioramenti fondiari con contributo dello Stato)	68, 69
SEVO animale (Commercio con l'estero)	581, 585, 589	— (Spese per le)	198
SCOMBRI (Produzione dalle tonnare e tonnarelle)	718, 720	— e pascoli infetti (Numero dei focolai d'infezione per alcune malattie contagiose)	116-119
— sarde e alici (Produzione sbarcata)	713, 717	STALLONI approvati per la monta	114
SGRANATRICI azionate a motore	130-135	STATO (Contributo concesso dallo — per opere di miglioramento fondiario)	68
— — — (Secondo il tipo di motore azionante)	132	— (Importo delle opere pubbliche a carico dello)	67
— — — (— la lunghezza del battitore)	134	— (Opere di competenza privata sussidiate in capitale dallo)	60
SIDRO (Commercio con l'estero)	581, 585	— (Proprietà terriera dello)	51
SILI e fienili (Miglioramenti fondiari con contributo dello Stato)	69	— e aziende delle Regioni Autonome (Foreste demaniali di proprietà dell'azienda di)	53
SILVICOLTURA (Incoraggiamento alla)	77	STAZIONI di monta taurina	112
— (Incremento e miglioramento della)	79	— meteorologiche	17, 20, 21
SILVO-PASTORALE (Tutela del patrimonio)	81, 83	STELI di saggina (Commercio con l'estero)	580, 584
SISTEMAZIONE dei terreni (Credito di miglioramento agrario)	656	STERILE (Superficie)	10
— — (Miglioramenti fondiari con contributo dello Stato)	68, 71	STOCCAFISSO e baccalà (Disponibilità alimentari)	637, 638, 643
— — — (Mutui di favore concessi per la)	72	STRACCHINO (Commercio con l'estero)	581, 585
— — —, irrigazione, etc. (Corsi temporanei per contadini)	38	— (Prezzi medi)	611
SISTEMAZIONI montane (Ammontare delle opere di competenza statale)	60	STRADE interpoderali (Miglioramenti fondiari con contributi dello Stato)	68, 70
SOCIETÀ civili (Proprietà terriera delle)	51	— — (Mutui di favore concessi per le)	72
— commerciali (Proprietà terriera delle)	51		
SODIO (Arsenito di — ; antiparassitari distribuiti per il consumo)	153, 154		
— (Nitrato di — ; concimi chimici distribuiti)	136, 139		

	Pag.		Pag.
STRADE poderali (<i>Sviluppo delle</i> — ; <i>comprensori di bonifica</i>).....	66	SUPERFICIE territoriale.....	4, 6
— pubbliche (<i>Superficie occupata dalle</i>).....	10	— (<i>Variazioni della</i>).....	4, 6
STRUTTO (<i>Commercio con l'estero</i>).....	581, 585	SUSINE (<i>Disponibilità alimentari</i>).....	637, 638, 641
— e lardo (<i>Disponibilità alimentari</i>) ..	637, 638, 644	— (<i>Periodo di raccolta</i>)	178
STUDENTI iscritti nelle facoltà di agraria e di medicina veterinaria.....	31, 32	— (<i>Prezzi medi</i>)	605
— laureati nelle facoltà di agraria e di medicina veterinaria.....	32	— (<i>Produzione</i>)	194, 431-433
— nelle facoltà universitarie.....	32	— (<i>— lorda vendibile</i>).....	199-203
SUGHERO (<i>Lavori di</i> — ; <i>commercio con l'estero</i>).....	582, 586	— (<i>— media per ettaro</i>).....	196, 431-433
— gentile (<i>Periodo di raccolta</i>).....	179, 180	— (<i>Quantità passata all'essiccamento</i>)	452
— (<i>Produzione</i>)	188, 190, 553	— (<i>Superficie</i>)	192, 431-433
— greggio (<i>Commercio con l'estero</i>) ..	577, 580, 584	SVECCIATOI (<i>Prezzi medi</i>).....	622
SUGHERONE (<i>Periodo di raccolta</i>).....	179		
— (<i>Produzione</i>)	188, 190, 553	T	
SUINI (<i>Carne di</i> — ; <i>commercio con l'estero</i>).....	784	TABACCHI greggi (<i>Commercio con l'estero</i>).....	579, 583, 588
— (— ; <i>disponibilità alimentari</i>).....	637, 638, 643	— lavorati (<i>Commercio con l'estero</i>).....	578, 581, 585, 592
— (— ; <i>numeri indici della produzione</i>).....	197	TABACCO (<i>Commercio con l'estero</i>)	573, 775
— (— ; <i>produzione</i>)	187, 760	— (<i>Estratto di</i> — ; <i>antiparassitari distribuiti per il consumo</i>)	153, 162
— (— ; <i>— lorda vendibile</i>)	199-203	— (— ; <i>prezzi medi</i>)	624
— (<i>Commercio con l'estero</i>).....	580, 584, 783	— (<i>Numeri indici della produzione</i>)	197
— (<i>Consistenza del bestiame</i>).....	109, 111, 742	— (<i>Periodo di trapianto e di raccolta</i>)	175-177
— (<i>Prezzi medi</i>)	772	— (<i>Prezzi fissati</i>)	594
— (<i>Stalle e pascoli infetti</i>).....	116-119	— (<i>— medi</i>).....	771
— (<i>Tariffe dell'imposta sul bestiame</i>).....	707	— (<i>Produzione</i>)	193, 257-262, 747, 752
— grassi (<i>Prezzi medi</i>)	609	— (<i>— lorda vendibile</i>).....	199-203
— lattinzoli (<i>Prezzi medi</i>)	609	— (<i>— media per ettaro</i>)	195, 257-262, 752
— macellati	469, 470, 473, 476, 479, 481	— (<i>Superficie</i>)	191, 212, 257-262, 747, 752
— magroni (<i>Prezzi medi</i>)	609	TACCHINI (<i>Consistenza dei</i>).....	116
— per macellazione (<i>Consistenza del bestiame</i>).....	111	— (<i>Prezzi medi</i>)	609
— riproduzione (<i>Consistenza del bestiame</i>) ..	111	TAGLIO (<i>Concessioni di pascolo e di</i>).....	87
SULLA (<i>Fieno di</i> — ; <i>prezzi medi</i>)	603	— e raccolta del riso (<i>Assicurazione contro le malattie per gli addetti al</i>).....	663
— (<i>Prezzi medi</i>)	626	TALEGGIO (<i>Prezzi medi</i>)	611
— (<i>Produzione</i>)	348, 354	TARE (<i>Superficie</i>)	206, 222
— (<i>— media per ettaro</i>)	348, 354	TARIFE dell'imposta sul bestiame.....	705-707
— (<i>Superficie</i>)	218, 348, 354	TARTARO (<i>Cremore di</i> — ; <i>commercio con l'estero</i>).....	582, 586
— seme (<i>Produzione</i>)	193, 384	— greggio e gruma di botte (<i>Commercio con l'estero</i>)	580, 584
— (<i>— media per ettaro</i>)	196, 384	— — — — e feccia di vino (<i>Commercio con l'estero</i>)	578
— (<i>Superficie</i>)	192, 384	TARTUFI (<i>Commercio con l'estero</i>)	580, 584
SUPERFICIE (<i>Aumenti della</i> — <i>boscata</i>)	482	— (<i>Periodo di raccolta</i>)	179, 180
— (<i>Diminuzioni della</i> — <i>boscata</i>).....	482	— (<i>Produzione</i>)	188, 190, 551
— (<i>Variazioni della</i>).....	4	TASSE sulle riserve e sulle licenze di caccia.....	732
— agraria e forestale.....	4, 6, 8, 737-739	TÈ (<i>Commercio con l'estero</i>)	580, 584, 777
— a bosco.....	8	— (<i>Prezzi medi</i>)	771
— coltura legnosa specializzata.....	8	— (<i>Produzione</i>)	757
— pascolo permanente.....	8	TECNICI in servizio nelle facoltà di agraria e medicina veterinaria	32
— prato-pascolo permanente	8	TEMPERATURA	15-17
— permanente	8	TEMPORALI (<i>Frequenza dei</i>)	23
— seminativo	8	TERRE incolte assegnate ai contadini.....	54
— degli incolti produttivi	8	— (<i>Assegnazioni effettuate</i>)	54
— dei boschi	482	— (<i>Concessioni in atto</i>)	54
— delle provincie, regioni territoriali e regioni agrarie	4, 6	— (<i>— scadute o revocate</i>).....	54
— e numero delle piante per le principali colture legnose agrarie	181	— — — — (<i>Domande presentate da cooperative</i>).....	54
— produzione forestale 188-190, 482-566, 762-765		— — — — (<i>Ricorsi accolti</i>).....	54
— improduttiva	4, 6, 10	— private (<i>Affrancazione di usi civici su</i>)	58
— (<i>Variazioni della</i>).....	4, 6	TERRENI (<i>Dissodamenti di</i> — ; <i>mutui di favore concessi per</i>).....	72
— occupata da cave, miniere e saline.....	10	— (<i>Esproprio di</i>)	59
— — fabbricati	10	— (<i>Imposta fondiaria sui</i>).....	673-682
— dalle acque pubbliche.....	10	— (<i>— straordinaria immobiliare sui</i>).....	700-704
— — ferrovie e tranvie.....	10	— (<i>Prestito redimibile 5% sui</i>).....	698
— — strade pubbliche	10	— (<i>Sistemazione dei</i> — ; <i>credito di miglioramento</i>).....	656
— produttiva	4, 6, 8		
— (<i>Variazioni della</i>).....	4, 6		
— produzione e rendimento medio per ettaro delle coltivazioni agrarie	181-185, 191-195, 204-453, 739, 748-753		
— sterile	10		

	Pag.
TERRENI (<i>Sistemazione dei— ; miglioramenti fondiari con contributo dello Stato</i>)	68, 71
— (— — — ; <i>mutui di favore concessi</i>)	72
— (<i>Vendita e locazione di</i>)	52
— assegnati a Comuni ed Enti (<i>Affrancazione di usi civici</i>)	58
— liberati dagli usi promiscui	58
— privati (<i>Affrancazione di usi civici sui</i>)	58
— tornati in possesso al demanio comunale (<i>Reintegra</i>)	58
— vincolati (<i>Tutela dei boschi e dei</i>)	85-88
TERRITORIO	3-14
TESSILE (<i>Industria — ; prodotto netto</i>)	198
TESTACEI, crostacei e molluschi (<i>Commercio con l'estero</i>)	581, 585
TIGLIO (<i>Periodo di raccolta</i>)	179, 180
— (<i>Produzione dei boschi</i>)	566
TIMO (<i>Produzione dei boschi</i>)	566
TINCHE, alborelle, carpe, regine (<i>Produzione dai laghi</i>)	721
TOMA (<i>Prezzi medi</i>)	611
TONDAME da sega (<i>Prezzi medi</i>)	612, 615
— — — (<i>Valore della produzione</i>)	538-541
— — — (<i>Utilizzazioni</i>)	507, 510-530
TONNARE (<i>Produzione nelle</i>)	718-720
TONNARELLE (<i>Produzione nelle</i>)	718-720
TONNO (<i>Produzione dalle tonnare e tonnarelle</i>)	718-720
— (<i>— sbarcata</i>)	713-717
— conservato e specie simili (<i>Produzione</i>)	790
TORCHI da vinacce (<i>Prezzi medi</i>)	622
TORELLI (<i>Consistenza del bestiame</i>)	110
— e giovenchi (<i>Commercio con l'estero</i>)	580, 584
TORI (<i>Commercio con l'estero</i>)	580, 584
— (<i>Consistenza del bestiame</i>)	110
— (<i>Imposta sul bestiame</i>)	705
— approvati per la monta	112
— macellati	469, 481
TRAGELLINO (<i>Produzione</i>)	256
— (<i>— media per ettaro</i>)	256
— (<i>Superficie</i>)	256
TRANVIE e ferrovie (<i>Superficie occupata da</i>)	10
TRAPIANTO (<i>Periodo di semina e di — delle coltivazioni erbacee</i>)	175-177
— (<i>Piantine atte al collocamento a dimora</i>)	486, 487
— e monda del riso (<i>Assicurazione contro le malattie per gli addetti al</i>)	663
TRASFORMAZIONI fondiarie	60-88
TRASPORTI (<i>Spese per</i>)	198
— e comunicazioni (<i>Popolazione presente produttiva addetta ai</i>)	26
— — — (<i>Prodotto netto</i>)	198
TRATTORI usati in agricoltura	744
TRATTRICI (<i>Consistenza</i>)	120
— (<i>Prezzi medi</i>)	622
TRAVAME asciato (<i>Prezzi medi</i>)	613, 616
— — — (<i>Valore della produzione</i>)	538-541
TRAVERSE ferroviarie (<i>Prezzi medi</i>)	613, 616
— — — (<i>Valore della produzione</i>)	538, 541
TREMENTINA (<i>Da larice ; periodo di raccolta</i>)	179, 180
— e resina (<i>Produzione</i>)	188, 190
TREBBIATRICI (<i>Commercio con l'estero</i>)	582, 586
— (<i>Prezzi medi</i>)	622
— azionate a motore	122-129
— — — (<i>Secondo il tipo di motore azionante</i>)	124
— — — (<i>— la lunghezza del battitore</i>)	126
— — — (<i>— specie del prodotto trebbiato</i>)	128
TRIBUTI	673-709
TRIFOGLIO (<i>Fieno di — ; prezzi medi</i>)	603
— incarnato (<i>Prezzi medi</i>)	626
— — — (<i>Produzione</i>)	385

	Pag.
TRIFOGLIO incarnato (<i>Produzione media per ettaro</i>)	385
— — — (<i>Superficie</i>)	385
— — — seme (<i>Produzione</i>)	193
— — — (<i>— media per ettaro</i>)	196
— — — (<i>Superficie</i>)	191
— ladino (<i>Prezzi medi</i>)	626
— — — (<i>Produzione</i>)	347, 357, 382
— — — (<i>— media per ettaro</i>)	347, 357, 382
— — — (<i>Superficie</i>)	347, 357, 382
— — — seme (<i>Produzione</i>)	193
— — — (<i>— media per ettaro</i>)	196
— — — (<i>Superficie</i>)	191
— pratense (<i>Produzione</i>)	347, 356, 381
— — — (<i>— media per ettaro</i>)	347, 356, 381
— — — (<i>Superficie</i>)	218, 347, 356, 381
— — — seme (<i>Produzione</i>)	193
— — — (<i>— media per ettaro</i>)	196
— — — (<i>Superficie</i>)	191
— spadone (<i>prezzi medi</i>)	626
— violetto (<i>Prezzi medi</i>)	626
TRIGONELLA o fieno greco (<i>Produzione</i>)	384
— — — (<i>— media per ettaro</i>)	384
— — — (<i>Superficie</i>)	384
— — — seme (<i>Produzione</i>)	193
— — — (<i>— media per ettaro</i>)	196
— — — (<i>Superficie</i>)	192
TRINCIAFORAGGI (<i>Prezzi medi</i>)	622
TROTE, coregoni, carpioni, salmerini (<i>Produzione dai laghi</i>)	721
TUBERCOLOSI (<i>Contributi riscossi per</i>)	665-672
TUMA (<i>Prezzi medi del formaggio</i>)	611
TUTELA dei boschi e dei terreni vincolati	85-88
— del patrimonio silvo-pastorale degli Enti	81-84

U

UBICAZIONE dei laghi	12
UCCELLAGIONE con reti	730
ULIVO (<i>vedi olivo</i>)	
U.M.A. (<i>Trattrici agricole in carico all'</i>)	120
UOVA (<i>Commercio con l'estero</i>)	784
— (<i>Disponibilità alimentari</i>)	637, 638, 644
— (<i>Numeri indici della produzione</i>)	197
— (<i>Prezzi medi</i>)	610
— (<i>Produzione</i>)	187
— (<i>— lorda vendibile</i>)	199-203
— di gallina (<i>Destinate all'alimentazione</i>)	116
— — — (<i>Impiegate nella cova</i>)	116
— — — pollame (<i>Commercio con l'estero</i>)	573, 575, 577, 580, 584, 588
USI civici (<i>Affrancazione di — — su terre private</i>)	58
— — — (<i>Legittimazione di occupazione</i>)	58
— — — (<i>Quotizzazione dei terreni</i>)	58
— — — (<i>Reintegra</i>)	58
— — — (<i>Scioglimento di promiscuità</i>)	58
UTENSILI ed attrezzi rurali	576, 582, 586
UTILIZZAZIONI boschive autorizzate	81-84
— legnose dei boschi	508, 510-528, 531, 532
UVA da tavola (<i>Commercio con l'estero</i>)	579, 583, 590, 780
— — — (<i>Periodo di raccolta</i>)	178
— — — (<i>Prezzi medi</i>)	604
— — — (<i>Produzione</i>)	194, 400
— — — (<i>— lorda vendibile</i>)	199-203
— — — vino (<i>Commercio con l'estero</i>)	579, 583
— — — (<i>Periodo di raccolta</i>)	178
— — — (<i>Produzione</i>)	400
— — — per il consumo diretto (<i>Prezzi medi</i>)	604
— — — (<i>Produzione</i>)	194

Z	Pag.		Pag.
ZAFFERANO (<i>Prezzi medi</i>)	602	ZOLFO ramato (<i>Prezzi medi</i>)	623
— (<i>Produzione</i>)	447	ZOOTECNIA (<i>Bestiame e prodotti della — ; prezzi medi</i>)	607-611
ZINCO (<i>Cloruro e solfato di — ; antiparassitari distribuiti per il consumo</i>)	153	— (<i>Prodotti della</i>)	454-468
— (<i>Fosforo di — ; antiparassitari distribuiti per il consumo</i>)	153, 154	— e caseificio (<i>Corsi temporanei per contadini</i>)	38
ZOLFO (<i>Antiparassitari distribuiti per il consumo</i>) ..	153, 158	ZOOTECNICHE (<i>Principali produzioni</i>)	187
— (<i>Commercio con l'estero</i>). 575, 578, 581, 585, 591		ZUCCHERO (<i>Commercio con l'estero</i>) 573, 581, 585, 785	
— ramato (<i>Antiparassitari distribuiti per il consumo</i>)	153, 158	— (<i>Disponibilità alimentari</i>)	637, 644, 786
		— (— per abitante)	638, 644, 787
		— (<i>Prezzi medi</i>)	771
		— (<i>Produzione</i>)	759
		ZUCCHINE (<i>Prezzi medi</i>)	601