

ANNUARIO STATISTICO  
DELLE CITTÀ ITALIANE  
ANNO V - 1913-1914

REDATTO, PER INCARICO DELL'UNIONE STATISTICA DELLE CITTÀ ITALIANE, DAL PROF. UGO GIUSTI, CAPO DELL'UFFICIO DI STATISTICA DEL COMUNE DI FIRENZE



FIRENZE  
ALFANI E VENTURI, EDITORI  
—  
1914



314.5 CIT. IT  
Per

---

ANNUAIRE STATISTIQUE DES VILLES ITALIENNES - 5<sup>me</sup> ANNÉE - 1913-1914

PAR UGO GIUSTI - DIRECTEUR DU BUREAU DE STATISTIQUE DE LA VILLE DE FLORENCE

ALFANI ET VENTURI, ÉDITEURS - FLORENCE



157858

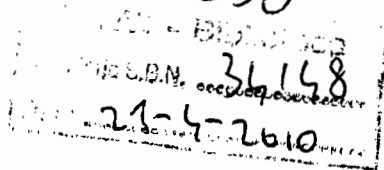

---

PROPRIETÀ LETTERARIA

---

*Nel corso di otto anni è questo il V° volume dell'Annuario Statistico delle Città italiane che vede la luce. Da poche diecine di Città collaboranti al primo volume si è giunti ad una partecipazione attiva di quasi 500 Comuni, cosicchè, pur riconoscendo le gravissime difficoltà che ancora si oppongono ad un disegno sì vasto, appare lecito pensare, per un avvenire più lontano, alla possibilità di comprendere in una grande pubblicazione periodica i dati essenziali della vita di tutti i Comuni italiani.*

*Nè v'ha dubbio che la pratica attuazione di questo arduo proposito sarebbe, non per la Statistica italiana soltanto, ma per tutta l'Amministrazione nazionale, un titolo di alto merito e fornirebbe un documento di grandissima utilità.*

*L'Unione Statistica delle Città italiane procura intanto, colla propaganda e coll'esempio, di volgere sempre più l'attenzione delle Amministrazioni locali a questa raccolta metodica, non difficile, del resto, quando la si inizi con buona volontà e con fede di fare utile cosa, e noi abbiamo piena fiducia di riuscire nel compito nostro finchè, alla fiducia dei nostri collaboratori noi possiamo unire l'aiuto morale e materiale dell'Amministrazione centrale e in modo particolare, quello della Direzione Generale della Statistica alla quale, per il prezioso concorso, vanno i nostri più caldi ringraziamenti.*

*Mi onoro intanto di presentare a quanti, nella vita pratica o per finalità di studi, s'interessano delle pubbliche Amministrazioni, questo V° volume dell'Annuario.*

*Firenze, 1° giugno 1914.*

*Il Presidente*

**A. GIANNONI**

*Commissario prefettizio.*

## INDICE PER MATERIE.

Il segno • nelle tabelle sta in luogo dei dati *non conosciuti*; il segno — significa invece che *non esiste* il servizio o l'oggetto a cui dovrebbero riferirsi le cifre relative.

INTRODUZIONE. . . . . Pag. XIII

I. — TABELLA RIASSUNTIVA. — I GRANDI COMUNI ITALIANI NELL'ANNO 1911. (Capiluogo di Provincia e di Circondario o aventi oltre 10 mila abitanti).

	Pag.	
Osservazioni. . . . .	Pag.	I
Spiegazioni dei segni . . . . .		ivi
Piemonte . . . . .	2 e seg.	
Lombardia . . . . .	6 » »	
Veneto . . . . .	15 » »	
Emilia . . . . .	27 » »	
Liguria . . . . .	35 » »	
Toscana . . . . .	38 » »	
Marche . . . . .	51 » »	
Umbria . . . . .	54 » »	
Lazio . . . . .	58 » »	
Abruzzi e Molise . . . . .	ivi » »	
Campania . . . . .	59 » »	
Puglie . . . . .	70 » »	
Basilicata . . . . .	78 » »	
Calabria . . . . .	79 » »	
Sicilia . . . . .	82 » »	
Sardegna . . . . .	99 » »	

II. — I BILANCI DEI GRANDI COMUNI ITALIANI NELL'ANNO 1912.

Note metodologiche . . . . .	102	
Aspetto generale dei bilanci . . . . .	ivi e seg.	
Entrate e spese delle Città italiane nell'anno 1912 (in migliaia di lire) . . . . .	106 » »	
Note . . . . .	114 » »	
Entrate e Spese delle Città italiane nell'anno 1912 (in cifre proporzionali) . . . . .	118 » »	
» » » » » (per abitante) . . . . .	126 » »	

III. — SITUAZIONE PATRIMONIALE E PRESTITI MUNICIPALI.

Debiti per mutui e prestiti nei Comuni aventi nel 1911 oltre 100 mila abitanti. Pag.	136
Nuovi prestiti nel bilancio 1909-1911. . . . .	ivi
Situazione patrimoniale al 31 Dicembre 1911 (in migliaia di lire). . . . .	138
Mutui e Prestiti contratti nel triennio 1909-1910-1911 . . . . .	144

IV. — TRIBUTI COMUNALI.

Note riassuntive . . . . .	149
Dazio di Consumo. — Rendite e spese nell'anno 1911 . . . . .	154
» » (Prodotto del dazio governativo e comunale nell'anno 1911) . . . . .	156
Tassa di famiglia, sul valor locativo e sugli esercizi nell'anno 1911. . . . .	160
Provento delle tasse comunali nell'anno 1911. . . . .	164

V. — ASSUNZIONE DIRETTA DEI PUBBLICI SERVIZI.

Note riassuntive . . . . .	168
Municipalizzazione di pubblici servizi (Servizi gestiti con azienda speciale al 1° Gennaio 1913). . . . .	170
Riassunto dei servizi gestiti con azienda speciale al 1° Gennaio 1913 . . . . .	178
Gestioni in economia in corso di trasformazione in aziende speciali al 1° Gennaio 1913. . . . .	179
Proposte allo studio o deliberate, ma non ancora sottoposte al <i>referendum</i> al 1° Gennaio 1913 . . . . .	180
Servizi gestiti ad economia (art. 16 legge) al 1° Gennaio 1913. . . . .	181
Acquedotti comunali. — Risultati finanziari. — Anno 1911 . . . . .	185
Affissioni pubbliche. — Risultati finanziari 1911 . . . . .	186
Officine comunali del gas. — Produzione nell'anno 1911 . . . . .	187
» » — Risultati finanziari dell'anno 1911. . . . .	188
Officine elettriche comunali. — Notizie generali . . . . .	190
» » — Risultati finanziari dell'anno 1911. . . . .	194
Forni comunali. — Esercizio 1911 . . . . .	196
Aziende tranviarie. . . . .	198

VI. — MERCATI E MACELLI PUBBLICI. — CONSUMI PRINCIPALI.

Note riassuntive . . . . .	202
Mercati delle vettovaglie. — Esercizio 1911. . . . .	204
Note . . . . .	206
Mercati del bestiame. — Anno 1911 . . . . .	209
Note . . . . .	210
Macelli pubblici. — Animali abbattuti nell'anno 1911 . . . . .	211
» — Esercizio finanziario 1911. . . . .	213
Note . . . . .	215
Consumi principali per abitante nel 1911. . . . .	216

VII. — ACQUE POTABILI. — ILLUMINAZIONE PUBBLICA.

Note riassuntive. . . . .	220
Provenienza delle acque potabili . . . . .	223
Distribuzione e consumo dell'acqua potabile nell'anno 1911 . . . . .	229
Servizio di illuminazione nell'anno 1911 . . . . .	230
Prezzo del gas e della energia elettrica per usi pubblici e privati . . . . .	234
Prezzo dell'acqua potabile per usi pubblici e privati nell'anno 1911. . . . .	240

VIII. — ISTRUZIONE PUBBLICA.

Note riassuntive. . . . .	Pag. 243
Istruzione elementare. — Scuole, insegnanti, alunni e spese. — Anno scolastico 1910-1911.	246
» » — Frequenza e risultati didattici. — Anno scolastico 1910-1911.	248
Spese per l'istruzione pubblica nell'anno 1911 . . . . .	252
Istituzioni scolastiche di beneficenza. — Anno 1911 . . . . .	256

IX. — SERVIZI MUNICIPALI DIVERSI.

Note riassuntive. . . . .	261
Servizio di pubblica nettezza nell'anno 1911 . . . . .	262
Note . . . . .	266
Stabilimenti d'uso pubblico — Anno 1911. . . . .	268
Incendi avvenuti nell'anno 1911. . . . .	271

X. — IMPIEGATI E AGENTI COMUNALI E RELATIVI STIPENDI al 1° Gennaio 1911. . . . . 275

INDICE ALFABETICO DEI COMUNI COMPRESI NELLA TABELLA RIASSUNTIVA a pag. 283 e segg.

ERRATA-CORRIGE.

Pag.		alla voce N.°	X leggasi	486 invece di	377
>	9. Idem.	>	IV	25.53	> 21.20
>	10. Cremona.	>	8	406	> 569
>	ivi Idem.	>	10	247	> 447
>	12. Idem.	>	IV	16.16	> 25.14
>	43. Massa.	>	9	46.1	> 21.9
>	45. Idem.	>	X	13.3	> 7.9
>	58. Roma.	>	23	5783	> 2783
>	60. Idem.	>	IV	9.90	> 4.20
>	79. Cosenza	>	10	45.9	> —
>	81. Idem.	>	IV	16.61	> 14.70
>	99. Cagliari.	>	9	63.6	> 61.6
>	101. Idem.	>	X	5.3	> 4.6



## TABLEAUX

Le signe • indique qu'on ne connaît pas les chiffres correspondants; le signe — indique que le service ou l'objet en question n'existe pas.

	Pag.
<i>Les grandes Communes italiennes dans l'année 1911 (Chefs-lieux de province ou d'arrondissement ou ayant plus de 10 mille habitants)</i> . . . . .	1 à 101
<i>Recettes et dépenses des Villes italiennes en 1912 (En milliers de francs)</i> . . . . .	106 à 113
<i>Recettes et dépenses des Villes italiennes en 1912 (En pourcents du total)</i> . . . . .	118 à 125
<i>Recettes et dépenses des Villes italiennes en 1912 (Par habitant)</i> . . . . .	126 à 133
<i>Situation patrimoniale au 31 décembre 1911</i> . . . . .	138 à 143
<i>Produit des emprunts dans les années 1909-1910-1911</i> . . . . .	144 à 148
<i>Octroi — Produit et frais de perception en 1911</i> . . . . .	154 à 155
<i>Octroi — Produit de l'octroi en 1911</i> . . . . .	156 à 159
<i>Taxes municipales: de famille, sur les loyers et sur les exercices en 1911</i> . . . . .	160 à 163
<i>Produit des taxes communales en 1911</i> . . . . .	164 à 167
<i>Municipalisation des services publics (Régies spéciales au 1<sup>er</sup> Janvier 1913)</i> . . . . .	170 à 178
<i>Administrations comprises dans le budget municipal en train de se transformer en régies directes au 1<sup>er</sup> Janvier 1913</i> . . . . .	179
<i>Projets à l'étude au 1<sup>er</sup> Janvier 1913</i> . . . . .	180
<i>Régies municipales non constituées en administration spéciale au 1<sup>er</sup> Janvier 1913</i> . . . . .	181 à 184
<i>Service des eaux — Résultats de l'exercice 1911</i> . . . . .	185
<i>Régies municipales de l'affichage — Résultats de l'exercice 1911</i> . . . . .	186
<i>Régies municipales du gaz — Production dans l'exercice 1911</i> . . . . .	187 à 189
<i>Usines municipales d'électricité — Renseignements généraux</i> . . . . .	190 à 193
<i>Usines électriques municipales — Résultats de l'exercice 1911</i> . . . . .	194 à 195
<i>Boulangeries municipales — Exercice 1911</i> . . . . .	196 à 197
<i>Marchés publics — Exercice 1911</i> . . . . .	204 à 205
<i>Marchés au bétail — Année 1911</i> . . . . .	209
<i>Abattoirs — Animaux abattus en 1911</i> . . . . .	211 à 212
<i>Abattoirs — Recettes et dépenses — Exercice 1911</i> . . . . .	213 à 214
<i>Consommation moyenne par habitant de quelques denrées principales</i> . . . . .	216 à 219
<i>Distribution et consommation d'eau potable en 1911</i> . . . . .	229
<i>Prix de l'eau pour les services publics et les concessionnaires</i> . . . . .	240 à 242
<i>Service d'éclairage en 1911</i> . . . . .	230 à 233
<i>Prix du gaz et de l'énergie électrique</i> . . . . .	234 à 240
<i>Instruction primaire — Écoles — Maîtres, élèves et dépenses — Année scolaire 1910-11</i> . . . . .	246 à 247
<i>Fréquence et résultats didactiques des écoles primaires — Année scolaire 1910-11</i> . . . . .	248 à 251
<i>Dépenses pour l'instruction publique en 1911</i> . . . . .	252 à 255
<i>Institutions d'assistance scolaire 1911</i> . . . . .	256 à 259
<i>Instruction primaire — Écoles privées — Année scolaire 1910-11</i> . . . . .	260
<i>Nettoisement et arrosement des chaussés et des trottoirs 1911</i> . . . . .	262 à 265
<i>Lieux d'aisance, urinoirs, lavoirs et bains publics — Année 1911</i> . . . . .	268 à 270
<i>Incendies en 1911</i> . . . . .	271 à 272
<i>Personnel de l'administration municipale et traitements relatifs au 1<sup>er</sup> Janvier 1911</i> . . . . .	278 à 281
<i>Index alphabétique des Communes comprises dans le tableau à pag. 1</i> . . . . .	



---

## INTRODUZIONE

---

Il V volume dell'*Annuario Statistico delle Città Italiane* che ora vede la luce, comprende nella sua *tabella riassuntiva* ben 486 Comuni e così 116 più del volume che lo ha preceduto.

Ma purtroppo l'indugio frapposto a rispondere da un buon numero di questi Comuni ha protratto il lavoro di revisione ed elaborazione cosicchè anche questa volta, nonostante la diligenza di molti dei nostri corrispondenti, il libro esce assai più tardi di quanto era lecito supporre. La necessità di non rimandare ancora l'uscita del libro ha consigliato di tralasciare la parte meno interessante del materiale raccolto; è evidente, del resto, che dato lo svolgimento preso da alcuni capitoli dell'*Annuario*, non sarebbe possibile, come non è stato possibile all'*Annuario delle Città Tedesche*, riportare in ogni volume tutte quante le rubriche.

Noi crediamo però di aver trovato modo di riparare a questo inconveniente pubblicando gran parte di materiale relativo ai maggiori Centri nel *Bollettino dell'Unione* iniziato in quest'anno e che consente appunto una maggiore rapidità di pubblicazione, mentre i numerosissimi dati accolti nella *tabella riassuntiva* per centinaia di Comuni capiluogo o notevoli per popolazione, forniscono alle amministrazioni e agli studiosi della vita urbana e municipale tutto il materiale necessario per le loro ricerche e i loro studi.

Come per gli altri volumi, così anche per questo, fu preoccupazione costante della Presidenza e della Redazione ottenere la collaborazione del maggior numero possibile di Comuni senza tener conto se questi fossero o no aderenti alla *Unione*: basti osservare che su 486 Comuni di cui si accolgono qui le notizie, soltanto 102 e cioè  $\frac{1}{5}$ , appena, hanno contribuito alle spese dell'*Unione*. Di questi soltanto 42 sui 69 capiluogo di Provincia.

Se è certo che l'*Unione* continuerà, anche in avvenire, a considerare questa finalità di cultura come lo scopo suo principale, non si può per altro nascondere che soltanto la adesione vera e completa di un più grande numero di Comuni metterà in grado l'*Unione* stessa di svolgere, nell'interesse di tutti, la sua attività.

A questo tende il nuovo Statuto approvato dal Congresso di Roma (Gennaio 1913) che facilita la partecipazione dei Comuni meno importanti stabilendo per i Comuni fino a 10 mila abitanti una tassa annua di L. 10, per quelli fino a 30 mila una tassa di L. 20 con diritto rispettivamente a due e a quattro copie dell'*Annuario* nonchè a un esemplare di tutte le altre pubblicazioni dell'*Unione*, compreso il *Bollettino*.

Ecco la repartizione per Regioni dei Comuni che hanno inviato notizia per questo *Annuario*:

	Comuni invitati	Comuni collaboratori		
		al V Annuario	al IV Annuario	al III Annuario
Piemonte . . . . .	33	29	24	23
Lombardia . . . . .	46	45	38	30
Veneto . . . . .	78	63	49	22
Emilia . . . . .	39	34	28	25
Liguria . . . . .	17	15	11	10
Toscana . . . . .	68	64	57	52
Umbria . . . . .	16	14	9	11
Marche . . . . .	23	16	10	8
Lazio . . . . .	11	7	8	7
Campania . . . . .	58	46	23	15
Abruzzi e Molise . . . . .	16	12	7	4
Puglie . . . . .	54	41	29	26
Basilicata . . . . .	7	6	4	1
Calabria . . . . .	19	13	7	4
Sicilia . . . . .	110	76	62	43
Sardegna . . . . .	7	5	4	2
	<u>602</u>	<u>486</u>	<u>370</u>	<u>283</u>

In tutte le Regioni si è dunque verificato un confortante aumento nel numero dei Comuni collaboratori, più che triplicato dopo il 1910 per alcuna di esse (Veneto, Campania, Abruzzi e Molise, Basilicata, Calabria).

Nel periodo decorso fra l'uscita del *IV Annuario* e quella del presente volume, insieme alla riforma delle basi finanziarie dell'*Unione*, fissata dal Congresso di Roma (1913), e sopra ricordata, si sono verificati due fatti che avranno, non v'ha dubbio, massima importanza nella vita avvenire della nostra *Unione* e cioè la entrata di Segretari generali dei Comuni capiluogo

di Provincia a far parte diretta della *Unione* stessa come membri corrispondenti e l'impegno preso del Governo di aiutare in modo più chiaro e intenso lo svolgimento dell'*Unione* contribuendo alle spese necessarie. Dalla collaborazione attiva degli uomini che meglio di altri sanno i bisogni delle nostre Amministrazioni municipali attende l'*Unione* un senso più vivo e immediato di pratica utilità nelle sue ricerche, dall'interesse del Governo che noi dobbiamo principalmente alla calda simpatia del nostro compianto e illustre collega ed amico Prof. Giovanni Montemartini, per l'opera nostra, noi deriveremo la forza necessaria a superare gli ostacoli inevitabili in una impresa la quale richiede di mettere insieme tante e sì svariate energie per riuscire.

UGO GIUSTI.

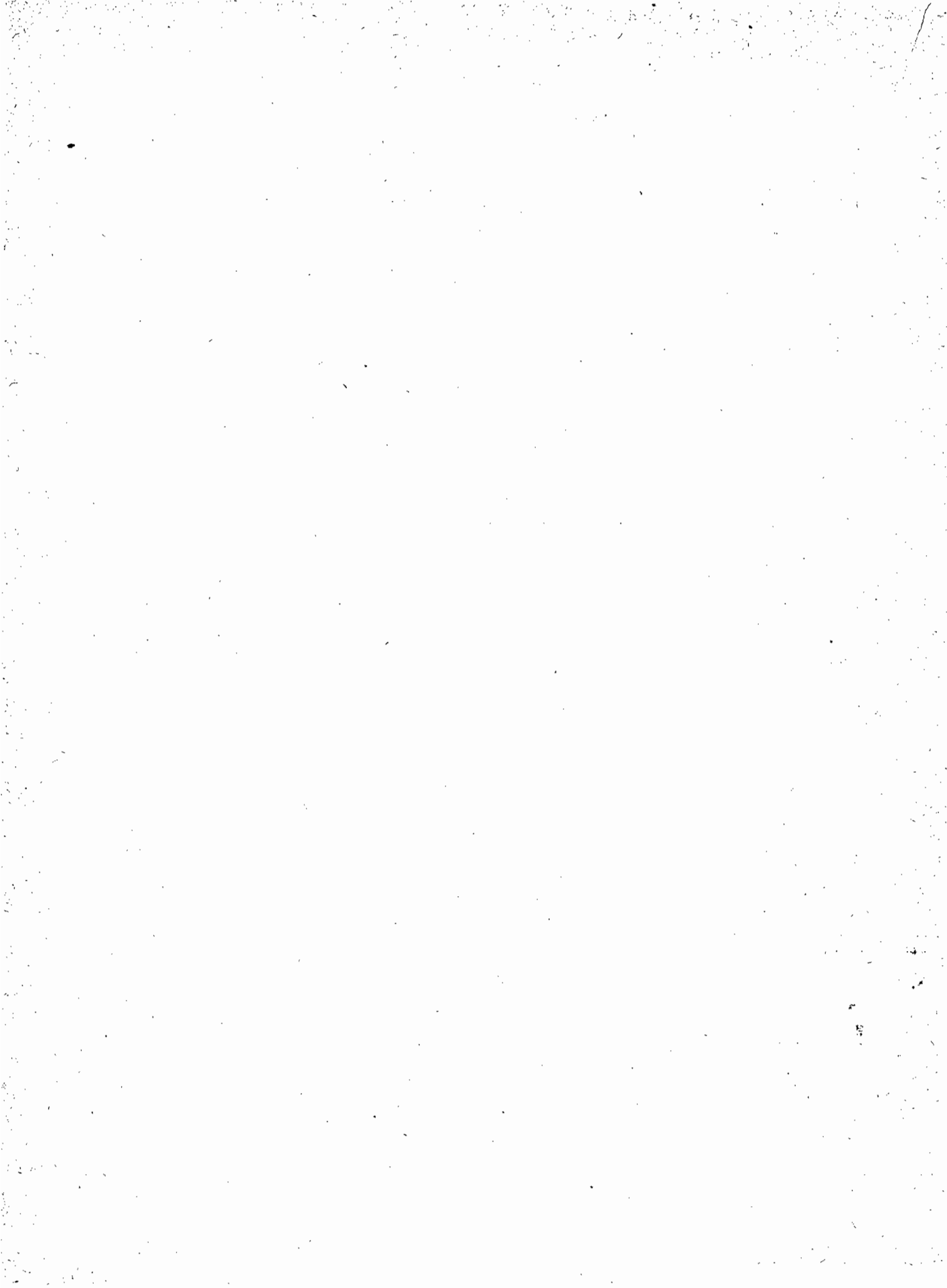

---

---

I.

## Notizie riassuntive sui Comuni capiluogo di provincia e di circondario o aventi più di 10.000 abitanti.

---

La espressione *grandi Comuni* colla quale sono spesso in questo volume indicati i Comuni che collaborano alle pubblicazioni dell'*Unione*, non corrisponde sempre nei singoli casi alla realtà delle cose: molti capoluoghi di circondario o di distretto e anche alcuni capoluoghi di provincia hanno una popolazione di poche migliaia di abitanti scarsamente accentrata e di carattere spiccatamente agricolo. Questa denominazione spesso impropria di *grandi* ha dunque da intendersi nel senso che i Comuni compresi nella nostra tabella riassuntiva (486 in tutto) rappresentano pur sempre i più ragguardevoli delle singole Regioni e comprendono nel loro complesso una parte notevolissima della popolazione.

Così i 29 Comuni del Piemonte di cui si dà notizia nella tabella, con una popolazione complessiva di 960.700 abitanti, rappresentano per numero il 2% dei 1488 Comuni, per popolazione il 28% degli abitanti della Regione (3.324.450): i 41 Comuni delle Puglie indicati a pag. 70 e segg., mentre comprendono 1/6 circa di tutti i Comuni di quella Regione (240) accolgono con 1.068.700 abitanti, la metà della popolazione complessiva (3.130.151).

Valga questo a spiegare, se non a giustificare nei singoli casi, l'uso di una espressione che una classificazione per gruppi di Comuni da studiarsi dal Collegio tecnico dell'*Unione*, potrà in seguito sostituire con altre più opportune.

Daremo un breve cenno riassuntivo della ricca tabella la quale, nello spazio di sole 100 pagine, raccoglie 50 dati assoluti e 16 cifre relative sulla vita demografica, economica, intellettuale di 486 Comuni fra i più importanti e così un complesso di oltre 32 mila cifre.

Una simile tabella potrebbe così riassumere in due volumi di circa 800 pagine ciascuno, la vita municipale degli 8323 Comuni del Regno: per ottenere ciò basterebbe assicurarsi la collaborazione delle amministrazioni, cosa che non dovrebbe incontrare gravi difficoltà trattandosi di dati tutti ritrovabili nei registri e nei bilanci comunali. Si potrebbero in tal modo studiare i vari fenomeni in raggruppamenti più o meno grandi indipendenti dalle divisioni amministrative e ne uscirebbe un'opera che cercherebbe invano la uguale nella letteratura statistica degli Stati civili.

Nel rapido cenno che ci proponiamo di dare alla tabella cercheremo, di contemperare i due criteri di classificazione, confrontando a parte alcuni dati per le grandi Città di oltre 100 mila abitanti e segnalando poi alcune delle caratteristiche regionali.

**Note statistiche riassuntive (anno 1911).**

**Natalità.** — Cifra relativa per il Regno: 31.52 per mille.

Nei Comuni aventi oltre 100 mila abitanti le cifre relative risultano le seguenti:

<b>Napoli</b> . . . . .	25.5	<b>Catania</b> . . . . .	28.4
<b>Milano</b> . . . . .	23.8	<b>Bologna</b> . . . . .	22.1
<b>Roma</b> . . . . .	26.5	<b>Venezia</b> . . . . .	25.9
<b>Torino</b> . . . . .	17.7	<b>Messina</b> . . . . .	37.4
<b>Palermo</b> . . . . .	30.7	<b>Livorno</b> . . . . .	23.5
<b>Genova</b> . . . . .	21.9	<b>Bari</b> . . . . .	35.6
<b>Firenze</b> . . . . .	21.5		

Così da un massimo di natalità a Messina (37.4) e Bari (35.6) si giunge al minimo di Torino (17.7) corrispondente alla metà circa dei massimi sopra indicati.

Per le singole Regioni, possono farsi i seguenti confronti fra la natalità complessiva e quella dei maggiori Comuni di cui si riportano notizie.

**PIEMONTE.** — Quota per la Regione 23.7 per mille; fra i 29 Comuni della nostra tabella: Borgomanero e Boves segnano le cifre più alte (35.2 e 34.5 per mille), Ivrea, Susa e Torino le cifre minime (15.7, 16.7, 17.7).

**LOMBARDIA.** — Quota per la Regione 32.8 per mille; fra i 45 Comuni della nostra tabella segnano le cifre massime: Quistello e Breno (40.6 e 38.3), le minime: Mortara e Duemiglia (17.7 e 18.6). È da notarsi a riguardo delle due cifre minime che la prima si riferisce a località già facente parte del Piemonte e la seconda a un Comune che stringe dappresso un grosso centro (Cremona).

**VENETO.** — Quota per la Regione 36.9; fra i 63 Comuni della nostra tabella segnano le cifre massime: Ariano Polesine e Occhiobello (47.8 e 47.0) tutti e due in Provincia di Rovigo; le minime Agordo e Palmanova (20.6 e 22.7) il primo in provincia di Belluno l'altro in provincia di Udine.

**EMILIA.** — Quota per la Regione 34.1; fra i 34 Comuni della nostra tabella segnano le cifre massime: Portomaggiore con 42.4, Bondeno e Correggio con 42.0, tutti nella stessa regione del basso Po come le altre località segnalate per alta natalità anche per la parte appartenente alla Lombardia e al Veneto.

**LIGURIA.** — Quota per la Regione 24.4; fra i 15 Comuni della tabella segnano i massimi: Sarzana e Sestri Levante (29.8 e 28.1), i minimi Porto Maurizio e Celle Ligure (16.8 e 17.5).

**TOSCANA.** — Quota per la Regione 28.0; fra i 64 Comuni della tabella segnano i massimi Massa Carrara e Rocca S. Casciano (39.9 e 38.8), i minimi Fiesole e Siena (19.9).

**MARCHE.** — Media per la Regione 32.7; fra i 16 Comuni della tabella segnano i massimi: Cagli e Osimo (36.1 e 35.7), i minimi Camerino e Pesaro (25.9 e 26.4).

**UMBRIA.** — Media per la Regione 30.1; fra i 14 Comuni della tabella segnano i massimi: Gubbio e Gualdo Tadino (35.6 e 35.2), i minimi Terni e Spoleto (25.7 e 27,8).

**LAZIO.** — Media per la Regione 29.8; fra i 7 Comuni della tabella segnano i massimi: Terracina e Velletri (39.5 e 33.2), i minimi Roma e Viterbo (26.5 e 26.7).

**ABRUZZI E MOLISE.** — Media per la Regione 30.0; fra i 12 Comuni della tabella segnano i massimi: Cittaducale e Avezzano (36.7 e 34.5), i minimi Teramo e Campi (24.8 e 25.6).

**CAMPANIA.** — Media per la Regione 30.9; fra i 46 Comuni della tabella si hanno i massimi a Torre Annunziata e Boscotrecase 40.7 e (40,0), i minimi a Gaeta e Piedimonte d'Alife (17,2<sup>1</sup> e 25.4).

**PUGLIE.** — Media per la Regione 36.7; fra i 41 Comuni della tabella si hanno i massimi a Corato e S. Nicandro (47.8 e 47.1), i minimi a Foggia e Fasano (24.2 e 27.1).

**BASILICATA.** — Media per la Regione 35.6; fra i 6 Comuni della tabella segnano i massimi: Avigliano e Rionero in Vulture (42.0 e 38.1), i minimi Potenza e Lauria (27.7 e 27.9).

**CALABRIA.** — Media per la Regione 33.6; fra i 13 Comuni della tabella segnano i massimi: Reggio Calabria e Palmi (43.1 e 39.2), i minimi Siderno e Gioiosa Jonica (30.6 e 32.7).

**SICILIA.** — Media per la Regione 32.3; fra i 76 Comuni della tabella segnano i massimi: Palma Montechiaro e Niscemi (48.8 e 44.8), i minimi Linguaglossa e Noto (20.5 e 21.8).

**SARDEGNA.** — Media per la Regione 32.0; fra i 5 Comuni della tabella segnano le cifre massime: Alghero e Tempio (39.3 e 34.1), le minime Cagliari e Sassari (27.5 e 29.9).

Generalmente i capiluogo delle singole Regioni sono compresi nel gruppo dei Comuni che segnano basse cifre di natalità: fa eccezione caratteristica Reggio Calabria.

**Mortalità.** — Cifra per il Regno 21.41 per mille.

Nei Comuni aventi oltre 100 mila abitanti le cifre relative risultavano le seguenti:

<b>Napoli</b> . . . . .	27.1	<b>Catania</b> . . . . .	20.6
<b>Milano</b> . . . . .	20.1	<b>Bologna</b> . . . . .	20.7
<b>Roma</b> . . . . .	20.5	<b>Venezia</b> . . . . .	22.7
<b>Torino</b> . . . . .	17.6	<b>Messina</b> . . . . .	21.2
<b>Palermo</b> . . . . .	31.7	<b>Livorno</b> . . . . .	24.5
<b>Genova</b> . . . . .	21.2	<b>Bari</b> . . . . .	25.5
<b>Firenze</b> . . . . .	22.3		

Così dai massimi a Palermo e Napoli (31.7 e 27.1) dovuti alle epidemie di vaiuolo e di colera, si scende al minimo di Torino (17.6). Nel confrontare queste cifre relative con quella complessiva del Regno si ricordi che la mortalità delle grandi città è aggravata dai casi di morte di persone giunte in stato di malattia da altri Comuni.<sup>2</sup>

**PIEMONTE.** — Quota per la Regione 18.5; fra i 29 Comuni della nostra tabella segnano le cifre massime: Aosta e Boves (32.5 e 24.4), le minime Moncalieri e Tortona (16.8 e 17.2). Per Moncalieri può avere qualche influenza la immediata vicinanza di Torino.

<sup>1</sup> Piccola città con forte guarnigione militare.

<sup>2</sup> Col gennaio del 1914 l'Unione Statistica ha incominciato nel suo Bollettino a distinguere questi casi di morte dal complesso dei casi stessi determinando così le cifre di mortalità locale dei singoli centri.

- LOMBARDIA.** — Quota per la Regione 22.2; fra i 45 Comuni della nostra tabella segnano le cifre più elevate: Mantova e Crema (33.9 e 33.4), le minime Duemiglia e Mortara (11.4 e 13.4), per le quale due ultime località vale per la mortalità quanto si è già notato nei riguardi della natalità.
- VENETO.** — Quota per la Regione 19.5; fra i 63 Comuni della nostra tabella segnano le cifre massime: Chioggia e Thiene (34.2 e 31.5), le minime Polesella e Mira (13.7 e 14.2).
- EMILIA.** — Quota per la Regione 19.6; fra i 34 Comuni della nostra tabella segnano le cifre massime: Piacenza e Imola (34.2 e 25.8), le minime Salsomaggiore e Busseto (10.2 e 13.9).
- LIGURIA.** — Quota per la Regione 18.8; fra i 15 Comuni della tabella segnano le cifre massime: S. Pier d'Arena e Chiavari (23.3 e 21.5), le minime Celle Ligure e Spezia (10.9 e 15.0).
- TOSCANA.** — Quota per la Regione 19.0; fra i 64 Comuni della tabella segnano le cifre massime: Siena e Grosseto (29.2 e 27.7), le minime Colle Salvetti (12.7), Bagni S. Giuliano e Viareggio (13.8).
- MARCHE.** — Quota per la Regione 19.8; fra i 16 Comuni della tabella segnano le cifre massime: Cagli e Fermo (23.9 e 23.6), le minime Treia e S. Elpidio a mare (11.1 e 17.2).
- UMBRIA.** — Quota per la Regione 19.3; fra i 14 Comuni della tabella, segnano le cifre massime: Amelia e Perugia (21.2 e 20.7), le minime Marsciano e Terni (15.6 e 16.1).
- LAZIO.** — Quota per la Regione 20.0; fra i 7 Comuni della tabella segnano le massime Frosinone e Roma (20.8 e 20.5), le minime Civitavecchia e Velletri (16.5 e 17.1).
- ABRUZZI E MOLISE.** — Quota per la Regione 22.2; fra i 12 Comuni della tabella segnano le massime: Penne e Sulmona (25.5 e 25.3), le minime Avezzano (16.6) Atri e Campli (18.3).
- CAMPANIA.** — Quota per la Regione 26.7; fra i 46 Comuni della tabella segnano le cifre massime: Elena e Aversa<sup>1</sup> (53.8 e 50.4), le minime Ariano di Puglia e Pontecorvo (16.8 e 18.1).
- PUGLIE.** — Quota per la Regione 24.1; fra i 41 Comuni della tabella segnano le cifre massime: Altamura e Minervino Murge (38.2 e 33.4), le minime Galatina e Foggia (15.3 e 16.4).
- BASILICATA.** — Quota per la Regione 24.4; fra i 6 Comuni della tabella segnano le cifre massime: Matera e Rionero in Vulture (40.8 e 32.1), le minime Potenza e Avigliano (18.1 e 19.5).
- CALABRIA.** — Quota per la Regione 21.6; fra i 13 Comuni della tabella segnano le cifre massime: Paola e Catanzaro (39.5 e 31.6), le minime Siderno e Gioiosa Jonica (16.9 e 18.2).
- SICILIA.** — Quota per la Regione 23.2; fra i 76 Comuni della tabella segnano le cifre massime: Palma Montechiaro e Terranuova (44.9 e 41.4), le minime Campobello e Linguaglossa (11.8 e 12.5).

---

<sup>1</sup> Fortemente colpite dalla epidemia colerica.



SARDEGNA. — Quota per la Regione 21.4; fra i 5 Comuni della tabella segnano le cifre massime: Alghero ed Iglesias (27.7 e 23.3), le minime Tempio e Sassari (19.3 e 19.5).

### Caratteristiche finanziarie dei grandi Comuni.

Diamo, costretti dalla ristrettezza dello spazio, pei soli grandi Comuni di oltre 100 mila abitanti alcune caratteristiche finanziarie quali risultano dai conti consuntivi del 1911.

#### a) Aggravio per abitante per Dazio di consumo.

Napoli . . . . .	L. 19.50 <sup>1</sup>	Catania . . . . .	L. 17.10
Milano . . . . .	» 33.60	Bologna . . . . .	» 31.40
Roma . . . . .	» 33.00	Venezia . . . . .	» 36.95
Torino . . . . .	» 39.33	Messina . . . . .	» 6.90
Palermo . . . . .	» 22.30	Livorno . . . . .	» 28.80
Genova . . . . .	» 54.80	Bari . . . . .	» 20.80
Firenze . . . . .	» 34.52		

#### b) Debito comunale per abitante.

Napoli . . . . .	L. 232.40	Catania . . . . .	L. 64.40
Milano . . . . .	» 320.05	Bologna . . . . .	» 144.60
Roma . . . . .	» 156.50	Venezia . . . . .	» 111.12
Torino . . . . .	» 141.48	Messina . . . . .	» ?
Palermo . . . . .	» 85.60	Livorno . . . . .	» 135.00
Genova . . . . .	» 293.80	Bari . . . . .	» ?
Firenze . . . . .	» 197.94		

#### c) Spese ordinarie per l'istruzione elementare.

Napoli . . . . .	L. 5.50	Catania . . . . .	L. 4.40
Milano . . . . .	» 9.76	Bologna . . . . .	» 6.40
Roma . . . . .	» 9.60	Venezia . . . . .	» 5.76
Torino . . . . .	» 9.00	Messina . . . . .	» 4.20
Palermo . . . . .	» 4.90	Livorno . . . . .	» 5.24
Genova . . . . .	» 10.00	Bari . . . . .	» 5.79
Firenze . . . . .	» 5.62		

Per altre differenze caratteristiche fra i grandi Comuni nei riguardi delle finanze vedansi le tre tabelle del capitolo seguente.

<sup>1</sup> Tale cifra rappresenta la quota per abitante sulla somma versata dal Governo: il carico reale per abitante è di sole L. 12.70

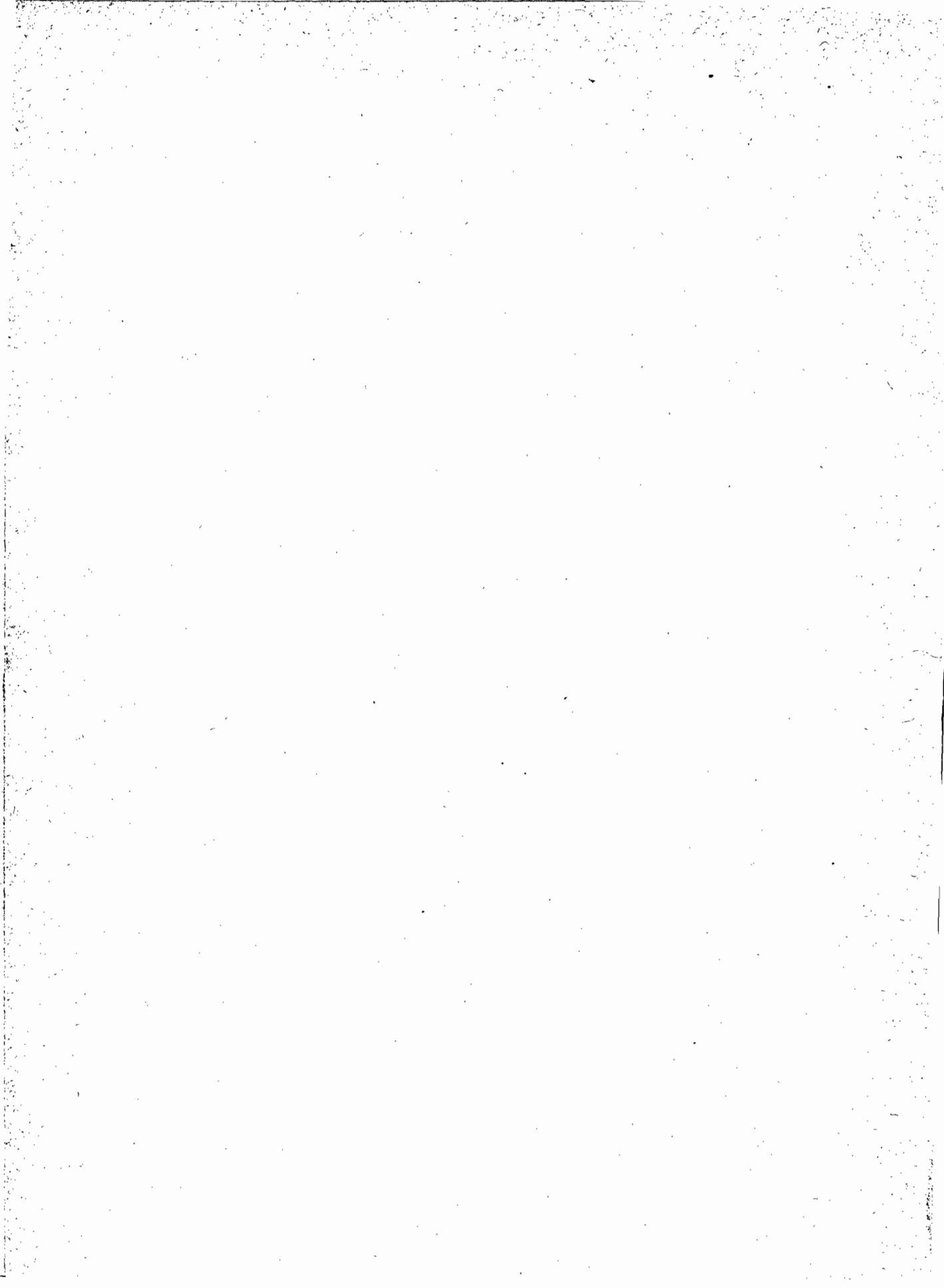

# I grandi Comuni italiani.

*Les grandes Communes italiennes.*

(Capi-luogo di provincia e di circondario o aventi oltre 10 mila abitanti).

## OSSERVAZIONI.

I dati finanziari si riferiscono all'anno 1911 (consuntivo), quelli sulle scuole all'anno scolastico 1911-12; gli altri, all'anno 1911 o al Dicembre dello stesso anno.

La cifra di popolazione indicata in migliaia di abitanti è quella risultante al censimento del 10 Giugno 1911 e su di essa si calcolarono i rapporti proporzionali.

## NOTES.

*Les données sur les finances se réfèrent au budget de l'année 1911; celles sur les écoles à l'année scolaire 1911-12; les autres à l'année 1911 ou au 31 Décembre de la même année.*

*Les chiffres de la population donnent en milliers d'habitants les résultats du recensement du 10 Juin 1911.*

*Les valeurs proportionnelles sont calculées sur ces chiffres.*

## Spiegazione dei segni.

*Explication des signes.*

### N. 41. Illuminazione pubblica (*Éclairage public*):

<i>ea</i>	Luce elettrica ad arco	—	<i>Lumière électrique à arc.</i>
<i>ei</i>	» a incandescenza	—	» à incandescence.
<i>g</i>	Lampioni a gas	—	<i>Lanternes à gaz.</i>
<i>p</i>	» a petrolio	—	» à pétrole.
<i>a</i>	» a acetilene	—	» à acétylène.

- » 43. **Periodici politici** (*Journaux politiques*). Le cifre in parentesi ( ) si riferiscono ai giornali quotidiani. — *Les chiffres en parenthèses ( ) indiquent les journaux quotidiens.*
- » 44. **Teatri e caffè concerto** (*Théâtres et cafés concerts*). Le cifre in parentesi ( ) indicano il numero dei caffè concerto. — *Les chiffres en parenthèses ( ) indiquent la quantité des cafés-concert.*
- » 46. **Incendi** (*Incendies*). Le cifre in parentesi ( ) rappresentano il numero degli incendi gravi. — *Les chiffres en parenthèses ( ) représentent les incendies avec des pertes au-dessus de 2000 francs.*

**I grandi Comuni**  
*Les grandes Communes*

	P I E									
	Acqui	Alba	Alessan- dria	Aosta	Asti	Borgo- manero	Boves	Bra	Carma- gnola	Casale Monfer- rato
a) <b>Demografia</b>										
b) <b>Finanze</b>										
c) <b>Coltura pubblica</b>										
a) 1. Popolaz. al 10 Giugno 1911 <sup>(a)</sup>	15.2	14.4	75.7	7.6	39.7	10.6	8.9	17.0	12.3	31.1
2. di cui nel centro principale <sup>(b)</sup>	12.4	9.5	38.1	6.2	23.3	7.1	3.0	9.8	4.0	4.2
3. Matrimoni..... N.	103	110	550	36	278	68	75	94	80	207
4. Nati-vivi..... »	373	341	1696	152	890	373	307	413	300	697
5. Morti..... »	291	252	1490	217	718	203	217	296	231	631
b) 6. Entrate effettive *.....	543	568	1700	112	1054	141	96.5	362	154	808
7. Entrate patrimoniali *.....	154	30.3	79.5	10.9	55.5	5.0	13.0	7.1	3.9	.
8. Dazio a prò del Comune *....	206	187	600	37.6	448	28.5	15.3	16.3	35.1	192
9. Concorsi daziari governativi *.	22.7	22.1	35.8	9.1	4.2	—	—	19.9	—	74.2
10. Canone d'abbonam. daziario *.	34.1	37.8	173	16.6	141	19.0	6.8	39.7	18.0	97.9
11. Tassa di famiglia *.....	26.2	13.5	127	0.3	—	8.2	—	—	—	69.2
12. Id. sul valore locativo *.....	—	—	4.4	—	—	—	—	—	—	2.5
13. Id. sugli esercizi *.....	—	10.0	71.6	—	29.0	4.9	3.7	13.9	9.6	90.6
14. Id. sul bestiame *.....	—	—	—	—	....	—	3.4	—	—	—
15. Altre tasse.....	6.1	3.3	33.2	2.9	23.6	1.4	0.5	3.5	2.6	8.9
16. Totale tasse comunali* (11 a 15)	28.3	26.8	236.2	3.2	52.6	14.5	7.6	17.4	12.2	171.2
17. Diritti diversi *.....	26.1	59.7	137.0	12.5	131	22.3	3.9	17.0	33.6	63.9
18. Concorsi Stato per istruzione popolare *.....	11.7	6.6	33.2	1.0	23.3	9.8	10.0	—	7.4	18.8
19. Sovrimposta comunale (cent. addizionali).	50	50	99	50	74	106	86	.	28	122
20. Id. ammontare *.....	42.5	48.0	436	18.6	191	37.3	33.3	61.9	60.8	214
21. Spese effettive *.....	449	597	1893	109	1079	317	92.3	495	168	829
22. di cui straordinarie *.....	21.2	63.2	134	5.0	115	215	12.1	170	24.4	101
23. Spese istruzione elementare *.	72.0	66.6	487	27.0	190	134	33.4	99.7	53.8	146
24. di cui straordinarie *.....	0.2	—	8.5	—	1.5	92.6	—	35.0	0.1	2.1
25. Altre spese per l'istruz. pubb. *.	35.8	45.3	215	3.4	120	21.9	—	—	16.0	62.9
26. Spese pel servizio del debito *.	134	57.9	223	30.9	76.6	4.3	9.5	48.9	14.8	115
27. Debito comun. al 31.12.1911 *.	1218	822	3465	30.7	1388	87.5	167	557	256	1748
28. Impiegati amministrativi..... N.	9	10	68	5	18	5	4	7	7	14
29. Stipendi ai suddetti *.....	20.4	22.0	162	7.1	47.3	9.0	7.4	17.3	9.9	26.6
30. Pensioni pagate *.....	4.0	6.5	60.1	—	4.2	—	—	2.1	3.3	18.3
31. Contributi casse pensioni.....	10.6	5.8	3.5	3.5	21.6	5.5	4.5	2.0	5.6	3.2
c) 32. Sposi analfabeti..... N.	3	4	—	—	6	2	2	1	—	16
33. Spose analfabete..... »	2	3	—	—	9	1	2	4	—	8
34. Insegnanti elementari..... »	40	39	200	20	103	24	24	47	26	90
35. Scuole elem. alunni (maschi) »	956	716	4754	368	2456	835	641	1022	716	2089
36. Id. (femmine)..... »	884	721	4046	400	2230	792	624	876	555	1853
37. Id. serali e festive (alunni) »	188	275	1635	—	831	34	—	297	313	262

<sup>(a)</sup> In migliaia di abitanti.      \* In migliaia di lire.

<sup>1</sup> Compresa le spese straordinarie d'ammortamento.

italiani nell'anno 1911.

italiennes dans l'année 1911.

**MONTE**

Chieri	Cuneo	Domo- dossola	Fossano	Ivrea	Monca- lieri	Mondovi	Novara	Novi Ligure	Pallanza	
16.0	27.5	6.4	18.7	11.3	12.9	19.6	54.6	20.1	5.7	a) Population au 10 Juin 1911 <sup>(a)</sup> .
14.0	15.0	4.9	7.5	5.5	4.4	7.3	44.9	15.5	4.9	dont dans le centre principal. <sup>(a)</sup>
69	169	36	83	63	91	108	353	105	30	Mariages.
326	763	169	574	177	273	483	1079	431	136	Naissances vivantes.
275	646	124	370	234	217	435	1119	381	99	Décès.
240	993	129	323	315	212	421	1336	611	174	b) Recettes effectives.*
17.2	82.0	16.7	9.6	44.4	45.3	17.9	50.6	19.6	.	Recettes patrimoniales.*
69.9	348	38.1	66.9	151	43.5	113	751	9.1	25.2	Octroi communal.*
—	28.9	—	7.7	7.2	—	10.9	—	57.6	4.9	Subventions de l'État.*
29.0	107	8.2	30.8	43.7	21.0	26.4	169	37.7	14.4	Octroi de l'État (abonnement).*
25.3	48.1	11.1	—	—	—	38.0	—	50.0	19.1	Taxe de famille.*
—	—	—	—	—	—	—	—	16.0	12.4	Id. sur la valeur locative.*
8.5	9.7	9.3	14.1	—	11.0	19.3	67.5	16.0	9.3	Id. sur les exercices.*
—	—	1.1	27.3	—	—	—	—	—	—	Id. sur le bétail.*
2.3	12.0	3.8	7.1	4.4	0.8	5.6	24.3	1.5	3.9	Autres taxes.
36.1	69.8	25.3	48.5	4.4	11.8	62.9	91.8	83.5	44.7	Total taxes communales* (11 à 15).
23.3	77.2	8.6	38.3	28.6	30.3	27.1	92.5	57.4	11.7	Droit divers.*
6.1	8.8	3.7	9.3	11.9	9.6	21.6	19.6	0.3	5.5	Subventions de l'État pour l'instruction populaire.*
72	.	50	50	50	49	179	46	.	82	Centimes communaux sur 1 fr. d'impôt foncier.
70.5	167	15.7	93.1	33.3	40.3	194	169	133	31.2	Produit des centimes.*
241	1044	128	333	363	244	383	2045	557	161	Dépenses effectives.*
35.3	191	35.0	81.9	67.8	56.3	7.9	877	64.9	32.2	dont extraordinaires.*
51.3	180	28.8	71.1	57.1	44.5	129	285	89.9	24.4	Id. pour l'instruction primaire.*
4.5	7.3	11.9	1.8	8.8	0.7	1.9	84.7	14.5	0.3	dont extraordinaires.*
42.4	54.1	4.1	17.1	24.5	32.3	32	171	67.4	26.6	Autres dépenses pour l'instr. publ.*
13.7	137	58.8 <sup>1</sup>	33.9	44.5	17.7	103	80.9	47.9	25.9	Dépenses service de la dette.*
87.8	2667	247	391	772	249	.	2132	998	442	Dette communale au 31.12.1911.*
8	20	4	12	8	5	11	37	13	5	Fonctionnaires administratifs.
15.5	46.0	5.3	19.7	11.6	11.1	14.5	67.1	24.8	9.4	Traitements des fonctionnaires.*
1.8	20.8	—	—	7.0	—	—	63.8	4.0	—	Pensions de retraite.*
1.8	10.8	2.3	11.0	5.5	6.9	11.5	—	12.0	3.3	Contributions caisses de retraite.
4	2	1	1	1	—	3	10	3	1	c) Époux illettrés.
11	—	1	4	2	1	8	9	3	—	Épouses illettrées.
26	69	18	42	24	28	66	113	47	15	Maitres et maitresses.
1500	1657	370	1187	536	673	1194	3082	1229	274	Écoles primaires : élèves (garçons.)
1500	1543	400	1330	391	583	893	2474	1097	239	Id. (filles).
198	699	18	155	—	230	225	150	339	127	Id. de soir et de dimanche.

<sup>(a)</sup> En milliers d'habitants.

\* En milliers de frs.

d) Servizi pubblici e notizie diverse	P I E									
	Acqui	Alba	Alessan- dria	Aosta	Asti	Borgo- manero	Boves	Bra	Carma- gnola	Casale Monfer- rato
e) Cifre proporzionali										
d) 38. Malati curati a carico del Co- mune in ospedali locali. N.	—	—	—	—	1143	315	139	—	—	73
39. Id. in altre località. .... »	•	20	•	4	52	9	—	21	3	69
40. Giornate spedalità..... »	•	•	•	61	34236	6433	4174	453	183	2110
41. Illuminaz. pubblica (lampad.) »	6 ei 247 g 3 a	205 g	117 ea 94 ei 457 g 178 p	5 ea 115 ei	53 ea 488 g 104 p	16 ea 100 ei	65 ei	197 g	89 ei 7 p	46 ei 436 g 3 a
42. Spese per l'illuminazione pubblica *.....	21.7	18.7	76.1	4.4	65.0	6.3	1.9	20.5	4.5	28.0
43. Periodici politici..... N.	4	3	6	3	5	—	—	2	—	6
44. Teatri e caffè concerto.. »	2 (1)	1	2	2 (1)	4 (2)	1	1	1	1	4
45. Cinematografi..... »	2	2	4	1	2	1	1	2	1	3
46. Incendi..... »	10 (2)	4	15	12 (1)	23 (2)	5	8 (1)	5 (2)	4 (1)	5
e) Su 1000 abitanti:										
I. Nati-vivi ..... N.	24.5	23.7	22.4	20.0	22.4	35.2	34.5	24.3	24.4	20.4
II. Morti..... »	19.1	17.5	19.7	32.5	18.1	19.2	24.4	17.4	18.8	18.5
III. Alunni di Scuole elem. com. »	121	100	116	101	118	153	142	112	107	116
Per abitante:										
IV. Dazio in complesso..... L.	15.79	15.55	10.21	7.13	14.91	4.48	2.48	12.21	4.32	8.50
V. Debito comunale..... »	80.13	57.10	45.80	4.40	34.95	8.26	18.80	32.76	20.81	51.25
VI. Spese ordinarie per l'istru- zione elementare..... »	4.72	4.62	6.32	3.55	4.75	3.91	3.75	3.81	4.37	4.22
Su 100 matrimoni:										
VII. Sposi analfabeti..... N.	2.8	3.6	0.0	0.0	2.2	2.9	2.7	1.1	0.0	7.7
VIII. Spose analfabete..... »	1.9	2.7	0.0	0.0	3.2	1.5	2.7	4.3	0.0	3.9
Su 100 lire di entrate effettive:										
IX. Entrate patrimoniali..... L.	28.3	5.3	4.4	9.7	5.3	3.5	13.4	2.0	2.5	•
X. Concorsi governativi..... »	6.3	5.1	3.9	9.0	2.6	7.0	10.4	5.5	4.8	11.5
XI. Dazio a prò del Comune... »	37.9	32.9	33.5	33.6	42.7	20.2	15.9	46.4	22.8	23.7
XII. Tasse comunali..... »	5.2	4.7	13.2	2.9	5.0	10.3	7.9	4.8	7.9	21.2
XIII. Sovrimposte..... »	7.8	8.4	24.4	16.6	18.2	26.5	34.5	16.8	39.5	30.2
XIV. Spese per servizio del debito. »	24.7	10.2	12.5	27.6	7.3	3.5	9.8	13.5	9.6	14.2
XV. Id. per impiegati ammin... »	3.8	3.9	9.0	6.3	4.5	6.4	7.7	4.8	5.4	3.3
XVI. Id. per pensioni e contributi »	2.7	2.2	3.5	3.1	2.5	3.9	4.7	1.1	5.8	2.7

\* In migliaia di lire.

† Compresa le spese straordinarie di ammortamento.

**MONTE**

Chieri	Cuneo	Domo- dossola	Fossano	Ivrea	Monca- lieri	Mondovì	Novara	Novi Ligure	Pallanza
—	—	—	—	•	—	—	—	—	—
7	32	4	19	•	1	22	25	29	3
325	384	138	227	•	10	500	•	721	120
170 g	54 ea 219 ei 110 g	18 ea 90 ei	184 g 3 p	185 g	8 ea 174 ei	11 ei 260 g 2 p	14 ea 47 ei 577 g 28 p	29 ei 282 g	150 g
9.2	34.6	6.5	8.7	9.9	8.3	28.6	51.6	29.0	7.2
2	3	3	3	3	—	4	5	4	2
1	3 (1)	1	2 (1)	1	(1)	3 (1)	4 (1)	2	2 (1)
2	2	—	2	2	3	3	2	3	—
4 (3)	35 (5)	14	24 (4)	4 (2)	6 (2)	6 (4)	15 (4)	10 (5)	1
20.4	27.7	26.4	30.7	15.7	21.2	24.6	19.8	21.4	23.9
17.2	23.5	19.4	19.8	20.7	16.8	22.2	20.4	19.0	17.4
94	116	120	135	82	97	106	102	116	90
6.18	16.55	7.23	5.22	17.23	4.10	7.11	16.84	2.33	6.95
5.49	97.00	38.60	20.95	68.32	19.30	•	39.05	49.65	77.60
2.93	6.28	2.64	3.71	4.27	3.40	6.48	3.67	3.75	4.23
5.8	1.2	2.8	1.2	1.6	0.0	2.8	2.8	2.9	3.3
15.9	0.0	2.8	4.8	3.2	1.1	7.4	2.5	2.9	0.0
7.2	8.3	13.0	3.0	14.1	21.4	4.2	3.8	3.2	•
2.5	3.8	2.9	5.3	6.6	4.5	7.7	1.5	9.5	5.9
29.1	35.0	29.6	20.7	47.9	20.5	26.8	56.1	14.9	14.5
15.1	7.0	19.6	15.0	1.4	5.6	14.9	6.8	13.6	25.7
29.4	16.8	12.2	28.8	10.6	19.0	46.1	12.7	21.7	17.9
5.7	13.8	45.6	10.5	14.1	8.3	24.5	6.0	7.8	14.9
6.5	4.6	4.1	6.1	3.7	5.2	3.4	5.0	4.0	5.4
1.5	3.2	1.8	3.4	4.0	3.5	2.7	4.8	2.6	1.9

d) Services publics et données diverses

e) Chiffres relatifs

d) Malades soignés par la Commune dans les hopitaux locaux.

Id. dans autres hopitaux.

Journées de dégence.

Éclairage public (*lamps*).

Éclairage public (*dépenses*)\*

Journaux politiques.

Théâtres et cafés-concerts.

Cinématographes.

Incendies.

e) **Sur 1000 habitants :**

I. Naissances vivantes.

II. Décès.

III. Élèves des écoles prim. mun.

**Par habitant :**

IV. Octroi (*total*).

V. Dette communale.

VI. Dépense ordinaires pour l'instruction primaire.

**Sur 100 mariages :**

VII. Époux illettrés.

VIII. Épouses illettrées.

**Sur 100 frs. de recettes effect. :**

IX. Recettes patrimoniales.

X. Subventions de l'État.

XI. Octroi communal.

XII. Taxes communales.

XIII. Centimes communaux sur l'impôt foncier.

XIV. Dépenses pour le service de la dette.

XV. Id. pour les fonctionnaires administratifs.

XVI. Id. pour les pensions et les caisses de retraite.

\* En milliers de frs.

**I grandi Comuni**  
*Les grandes Communes*

	PIEMONTE									
	Plinerolo	Saluzzo	Savigliano	Susa	Torino	Tortona	Trino	Varallo	Vercelli	Abbiadegrasso
<b>a) Demografia</b>										
<b>b) Finanze</b>										
<b>c) Coltura pubblica</b>										
<b>a) 1. Popolaz. al 10 Giugno 1911 <sup>(a)</sup>.</b>	<b>19.3</b>	<b>15.9</b>	<b>17.6</b>	<b>4.8</b>	<b>427</b>	<b>19.9</b>	<b>11.6</b>	<b>4.5</b>	<b>31.9</b>	<b>12.7</b>
2. di cui nel centro principale <sup>(a)</sup> .	14.0	9.9	10.6	3.3	310	13.4	8.8	2.3	16.9	11.6
3. Matrimoni..... N.	122	96	87	17	2830	126	105	25	184	85
4. Nati-vivi..... »	344	356	417	80	7573	414	294	85	589	327
5. Morti..... »	383	295	313	81	7533	341	194	106	727	370
<b>b) 6. Entrate effettive*.....</b>	<b>825</b>	<b>469</b>	<b>386</b>	<b>101</b>	<b>22405</b>	<b>442</b>	<b>169</b>	<b>185</b>	<b>1125</b>	<b>202</b>
7. Entrate patrimoniali*.....	66.7	55.4	19.4	11.8	1714	86.3	13.5	11.0	154	2.7
8. Dazio a prò del Comune*....	453	143	94.3	58.5	13964	63.5	25.9	68.0	570	48.6
9. Concorsi daziari governativi*.	23.2	21.0	32.1	—	235	34.3	—	4.1	13.1	4.3
10. Canone d'abbonam. daziario*.	81.5	57.0	44.4	16.9	2809	28.0	15.1	14.8	135	18.0
11. Tassa di famiglia*.....	—	—	—	—	—	25.1	5.0	8.0	—	—
12. Id. sul valore locativo*.....	—	—	—	—	—	—	—	—	—	6.4
13. Id. sugli esercizi*.....	—	—	10.7	—	—	15.2	4.6	8.0	19.9	21.1
14. Id. sul bestiame*.....	—	12.1	10.4	—	—	—	2.3	0.9	—	—
15. Altre tasse.....	7.6	7.0	3.4	1.7	754	8.0	0.4	•	11.2	4.8
16. Totale tasse comunali*(11 a 15)	7.6	19.1	24.5	1.7	754	48.3	12.3	16.9	31.1	32.3
17. Diritti diversi*.....	74.1	53.6	32.9	8.0	1067	41.4	10.8	7.5	91.6	18.7
18. Concorsi Stato per istruzione popolare*.....	6.4	9.3	23.2	1.5	138	20.7	6.7	2.0	26.7	12.4
19. Sovrimposta comunale (cent. addizionali).	50	•	68	50	44	93.3	107	50	50	73
20. Id. ammontare*.....	56.1	74.6	119	13.4	2117	99.6	89.5	11.4	127	58.6
<b>21. Spese effettive*.....</b>	<b>769</b>	<b>639</b>	<b>268</b>	<b>95.9</b>	<b>26005</b>	<b>474</b>	<b>182</b>	<b>142</b>	<b>1887</b>	<b>205</b>
22. di cui straordinarie*.....	129	200	14.3	7.4	5892	45.8	12.2	28.1	275	17.6
23. Spese istruzione elementare*.	69.1	113	72.7	19.3	4538	110	45.5	37.1	194	57.3
24. di cui straordinarie*.....	6.1	44.1	—	—	745	—	0.4	5.4	4.5	1.0
25. Altre spese per istruz. pubb.*.	96.0	37	49.9	18.1	1223	29.4	—	—	90.6	16.8
26. Spesa per servizio del debito*.	53.5	41	30.9	8.3	3048	51.7	25.3	12.4	175	28.7
27. Debito comun. al 31. 12. 1911*.	958	652	537	107	60415	807	353	95.0	4068	325
28. Impiegati amministrativi..... N.	12	19	14	3	287	•	5	4	20	5
29. Stipendi ai suddetti*.....	23.5	36.2	21.3	4.2	755	22.4	8.1	10.0	53.6	11.5
30. Pensioni pagate*.....	1.3	3.3	—	—	830	0.7	1.1	—	87.9	—
31. Contributi casse pensioni....	7.6	8.2	9.1	3.6	154	16.1	6.6	4.0	16.9	9.6
<b>c) 32. Sposi analfabeti..... N.</b>	<b>4</b>	<b>2</b>	<b>1</b>	<b>1</b>	<b>20</b>	<b>2</b>	<b>7</b>	<b>1</b>	<b>2</b>	<b>6</b>
33. Spose analfabete..... »	8	3	1	1	46	4	17	2	4	6
34. Insegnanti elementari..... »	49	44	49	12	962	60	27	13	78	23
35. Scuole elem. alunni (maschi) »	1051	852	1028	248	15617	1428	831	261	1636	870
36. Id. (femmine)..... »	899	824	1034	226	15403	1152	810	210	1534	780
37. Id. serali e festive (alunni) »	546	99	200	—	9179	165	23	20	518	101

<sup>(a)</sup> In migliaia di abitanti.

\* In migliaia di lire.



**italiani nell'anno 1911.**

*italiennes dans l'année 1911.*

**LOMBARDIA**

LOMBARDIA										a) Démographie
Asola	Bergamo	Bobbio	Bozzolo	Breno	Brescia	Busto Arsizio	Canneto sull'Oglio	Cantù	Casalmaggiore	b) Finances
										c) Culture publique
8.3	55.3	4.4	3.9	3.6	83.3	25.6	4.4	13.3	17.2	a) Population au 10 Juin 1911. <sup>(a)</sup>
2.6	43.0	2.8	3.9	2.8	55.6	25.6	3.9	9.9	4.2	dont dans le centre principal. <sup>(a)</sup>
47	353	23	28	12	523	198	28	106	116	Mariages.
299	1776	130	110	138	2404	741	111	462	502	Naissances vivantes.
150	1716	81	98	81	2209	455	62	253	378	Décès.
137	2040	76.8	71.7	74.1	3864	631	91.1	182	298	b) Recettes effectives.*
15.5	204	2.1	11.4	26.5	112	13.4	14.5	3.1	6.9	Recettes patrimoniales.*
12.4	465	9.3	2.0	1.5	1641	106	18.0	21.4	21.5	Octroi communal.*
2.5	75.1	—	2.6	1.2	109	6.5	—	3.4	5.3	Subventions de l'État.*
9.1	145	5.3	8.1	5.6	377	22.2	3.9	5.6	17.0	Octroi de l'État (abonnement).*
—	175	6.0	2.7	3.4	262	67.0	—	22.9	—	Taxe de famille.*
—	5.6	—	—	—	—	—	—	0.9	—	Id. sur la valeur locative.*
7.7	95.6	1.8	1.1	1.6	81.9	62.0	2.4	20.2	9.6	Id. sur les exercices.*
6.2	—	—	3.4	1.2	—	—	3.1	—	9.0	Id. sur le bétail.*
2.9	16.4	0.6	1.7	0.5	33.6	13.9	1.6	2.3	4.2	Autres taxes.
16.8	292.6	8.4	8.9	6.7	377.5	142.9	7.1	46.3	22.8	Total taxes communales * (11 à 15).
8.5	110	3.5	1.8	2.3	208	37.1	0.9	5.7	6.9	Droits divers.*
5.6	25.0	3.8	2.7	2.5	24.6	25.2	2.3	12.2	12.7	Subventions de l'État pour l'instruction populaire.*
154	302	190	104	203	50	162	204	169	199	Centimes communaux sur 1 fr. d'impôt foncier.
62.6	466	37.9	25.7	24.9	255	139	45.6	50.6	199	Produit des centimes.*
141	2195	77.8	79.2	81.3	3806	1100	90.4	177	351	Dépenses effectives.*
17.4	280	6.8	11.0	8.8	283	535	9.3	21.1	65.1	dont extraordinaires.*
35.3	356	18.7	17.2	19.4	580	479	19.2	50.4	66.5	Id. pour l'instruction primaire.*
0.4	98.4	0.4	0.5	0.1	2.8	320	0.4	1.5	0.6	dont extraordinaires.*
4.4	65.7	9.4	15.6	1.2	163	40.0	—	22.3	30.0	Autres dépenses pour l'instr. publ.*
5.4	8157	6.3	4.9	14.8	783	129	5.0	18.0	23.0	Dépenses service de la dette.*
84.9	13437	43.6	65.2	212.6	13707	2386	57.2	402	271	Dette communale au 31.12.1911.*
4	55	2	3	2	39	13	4	4	10	Fonctionnaires administratifs.
6.9	121	4.0	4.7	3.2	79.3	23.0	4.7	7.6	21.2	Traitements des fonctionnaires.*
2.1	82.9	1.0	0.6	0.4	163	6.6	1.4	—	20.9	Pensions de retraite.*
4.1	1.4	2.7	2.6	2.7	7.3	20.9	3.0	5.1	3.9	Contributions caisses de retraite.
2	6	8	—	—	7	4	2	5	10	c) Époux illettrés.
6	8	10	—	—	10	8	1	—	4	Épouses illettrées.
21	109	12	9	14	236	60	10	30	49	Maîtres et maîtresses.
512	2555	277	213	257	4216	1860	320	840	1119	Écoles primaires: élèves (garçons).
532	2047	271	193	264	3664	1812	290	960	984	Id. (filles).
120	331	111	—	—	1009	735	77	100	167	Id. de soir et de dimanche.

<sup>(a)</sup> En milliers d'habitants.

\* En milliers de fr.

d) Servizi pubblici e notizie diverse	PIEMONTE									Abblatograsso
	Pinerolo	Saluzzo	Savigliano	Susa	Torino	Tortona	Trino	Varallo	Vercelli	
e) Cifre proporzionali										
d) 38. Malati curati a carico del Comune in ospedali locali. N.	—	—	—	—	6624 <sup>1</sup>	—	—	150	.	—
39. Id. in altre località . . . . »	5	5	4	4	175	12	31	10	.	26
40. Giornate spedalità. . . . . »	243	54	264	109	72272 <sup>1</sup>	450	598	.	.	390
41. Illuminaz. pubblica (lampade) »	30 ei 265 g 4 p	.	207 g	81 ei	ca 514 ei 21 6707 g 393 p	199 g	102 ei 6 p	250 ei	60 ea 95 ei 396 g	114 g
42. Spese per l'illuminazione pubblica * . . . . . L.	17.0	17.7	10.1	0.8	745	16.4	7.0	5.5	37.0	5.5
43. Periodici politici . . . . . »	2	3	3	2	.	3	—	4	4	2
44. Teatri e caffè concerto. . . »	1	1	1	1	14 (4)	3 (1)	1	2 (1)	4 (2)	1
45. Cinematografi . . . . . »	2	2	2	1	61	2	1	2	3	1
46. Incendi . . . . . »	4 (4)	11 (4)	8 (6)	1 (1)	2411(12)	5	2 (1)	3 (1)	17	—
e) Su 1000 abitanti:										
I. Nati-vivi . . . . . N.	17.8	22.4	25.4	16.7	17.7	20.8	25.3	19.9	18.5	25.7
II. Morti . . . . . »	19.8	18.6	17.8	16.9	17.6	17.1	16.7	23.6	22.8	29.1
III. Alunni di Scuole elem. com. »	101	105	117	99	73	130	141	105	99	130
Per abitante:										
IV. Dazio in complesso. . . . . L.	27.70	12.60	7.88	15.76	39.33	4.60	3.55	18.40	22.10	5.20
V. Debito comunale . . . . . »	49.62	41.02	30.50	22.30	141.48	40.60	30.50	21.25	127.52	25.65
VI. Spese ordinarie per l'istruzione elementarc. . . . . »	3.27	4.33	4.13	4.03	9.00	5.53	3.89	7.05	5.94	4.44
Su 100 matrimoni:										
VII. Sposi analfabeti . . . . . N.	3.3	2.1	1.1	5.9	0.7	1.6	6.7	4.0	1.1	7.1
VIII. Spose analfabete. . . . . »	6.6	3.1	1.1	5.9	1.6	3.2	16.2	8.0	2.2	7.1
Su 100 lire di entrate effettive:										
IX. Entrate patrimoniali . . . . L.	8.1	11.9	5.0	11.6	7.6	19.5	7.9	5.9	13.6	1.3
X. Concorsi governativi . . . . »	3.6	6.5	14.3	1.4	1.6	12.4	3.9	3.3	3.5	8.2
XI. Dazio a prò del Comune. . . »	54.9	30.5	24.4	57.9	62.3	14.3	15.3	36.7	50.6	24.0
XII. Tasse comunali . . . . . »	0.9	4.1	6.3	1.6	3.3	10.9	7.2	9.1	2.7	15.9
XIII. Sovrimposte. . . . . »	6.8	15.9	30.8	13.2	9.4	22.5	52.9	6.1	11.2	29.0
XIV. Spese per servizio del debito. »	7.1	8.7	8.0	8.2	13.6	11.7	14.9	6.7	15.5	14.2
XV. Id. per impiegati ammin. »	2.8	7.7	5.5	4.1	3.3	5.0	4.7	5.4	4.7	5.7
XVI. Id. per pensioni e contributi »	1.8	2.4	2.3	3.5	4.3	3.8	4.5	2.1	9.3	4.7

\* In migliaia di lire.

<sup>1</sup> Non sono compresi i malati inviati in taluni ospedali cittadini ai quali si corrispondono sussidi annui fissi indipendentemente dai malati che vi sono curati.

**LOMBARDIA**

Asola	Bergamo	Bobbio	Bozzolo	Breno	Brescia	Busto Arsizio	Canneto sull'Oglio	Cantù	Casalmaggiore
10	.	.	—	—	.	.	12	101	.
9	.	.	—	13	.	.	10	—	.
335	.	.	—	159	.	.	615	5600	.
74 ei 12 p	.	60 ei	78 ei	52 ei 3 p	176 ea 503 ei 555 g 3 p 4 a	20 ea 10 ei 245 g	50 ei	7 ei 90 g 2 p	100 ei
3.7	35.7	2.0	4.3	1.2	78.1	14.3	2.3	4.3	7.8
—	.	2	—	2	10 (3)	4	—	—	1
1	5 (1)	1	1	1	2 (1)	4	1	2	1
2	4	1	—	1	5	3	—	2	1
3 (2)	.	—	—	2 (2)	112 (4)	13 (8)	3	—	—
36.0	32.1	29.5	28.2	38.3	28.9	28.9	25.2	34.7	29.2
18.1	31.0	18.4	25.1	22.5	26.5	17.7	14.1	19.0	22.0
126	83	124	104	145	95	143	139	135	122
2.63	11.0	3.30	2.64	2.00	24.20	5.00	5.01	2.03	2.23
10.20	242.98	9.91	16.72	59.10	164.55	93.25	13.00	30.22	15.75
4.21	4.66	4.16	4.30	5.37	6.93	6.21	4.28	3.67	3.83
4.3	1.7	34.8	0.0	0.0	1.3	2.0	7.1	4.7	8.6
12.8	2.3	43.5	0.0	0.0	1.9	4.0	3.6	0.0	3.4
11.3	10.0	2.7	15.8	35.7	2.8	2.1	1.5	1.7	2.3
5.9	4.9	4.9	7.3	4.9	3.4	5.0	2.5	8.5	6.0
9.0	22.7	12.1	2.8	2.0	42.5	16.8	19.7	11.7	7.3
12.2	14.3	10.9	12.4	9.0	9.7	22.6	7.7	25.4	7.6
45.7	22.7	49.3	35.8	33.6	6.6	22.0	50.0	27.5	66.7
3.9	.	8.2	6.8	19.9	20.2	20.4	5.4	9.8	7.7
5.0	5.9	5.2	6.5	4.3	2.0	3.6	5.1	4.1	7.1
4.5	4.1	4.8	4.4	4.1	4.4	4.3	4.8	2.8	8.3

d) Services publics et données diverses

e) Chiffres relatifs

d) Malades soignés par la Commune dans les hopitaux locaux.

Id. dans autres hopitaux.

Journées de dégence.

Éclairage public (*lampes*).

Éclairage public (*dépenses*)\*.

Journaux politiques.

Théâtres et cafés-concerts.

Cinématographes.

Incendies.

e) **Sur 1000 habitants :**

I. *Naissances vivantes.*

II. *Décès.*

III. *Élèves des écoles prim. mun.*

**Par habitant :**

IV. *Octroi (total).*

V. *Dette communale.*

VI. *Dépenses ordinaires pour l'ins-  
truction primaire.*

**Sur 100 mariages :**

VII. *Époux illettrés.*

VIII. *Épouses illettrées.*

**Sur 100 frs. de recettes effect.:**

IX. *Recettes patrimoniales.*

X. *Subventions de l'État.*

XI. *Octroi communal.*

XII. *Taxes communales.*

XIII. *Centimes communaux sur l'im-  
pôt foncier.*

XIV. *Dépenses pour le service de la  
dette.*

XV. *Id. pour les fonctionnaires ad-  
ministratifs.*

XVI. *Id. pour les pensions et les  
caisses de retraite.*

\* *En milliers de frs.*

\* Vi sono compresi 153 incendi di camini.

I grandi Comuni  
Les grandes Communes

a) Demografia b) Finanze c) Coltura pubblica	I O M									
	Castiglione delle Stiviere	Chiari	Clusone	Codogno	Como	Crema	Cremona	Due Miglia	Gallarate	Gonzaga
a) 1. Popolaz. al 10 Giugno 1911 <sup>(a)</sup> .	7.0	12.5	5.2	10.9	44.1	11.2	40.4	14.9	15.9	9.0
2. di cui nel centro principale <sup>(a)</sup>	4.8	4.7	3.5	9.3	10.6	8.5	30.6	2.4	12.8	3.2
3. Matrimoni .....	41	60	48	94	289	73	240	106	110	52
4. Nati-vivi..... »	223	448	245	277	969	320	1380	277	429	306
5. Morti..... »	165	307	173	256	1039	374	1337	170	265	199
b) 6. Entrate effettive* .....	155	214	104	248	1806	324	1375	315	448	256
7. Entrate patrimoniali* .....	4.6	16.9	22.9	8.9	156	23.8	74.1	6.9	24.0	2.2
8. Dazio a prò del Comune* ....	7.0	61.8	20.6	44.8	384	139	569	23.0	85.0	10.4
9. Concorsi daziari governativi*.	2.1	6.4	1.4	—	135	39.3	163	1.4	5.1	—
10. Canone d'abbonam. daziario*.	7.0	19.4	7.4	26.5	125	50.2	447	8.2	20.8	4.7
11. Tassa di famiglia* .....	4.2	9.9	9.2	35.5	122	24.1	143	8.0	36.0	—
12. Id. sul valore locativo* .....	—	—	—	—	21.4	—	—	—	0.8	—
13. Id. sugli esercizi* .....	5.5	10.4	7.5	9.1	69.0	11.7	116	9.5	21.5	9.2
14. Id. sul bestiame* .....	5.7	5.6	1.8	3.2	4.2	—	19.6	9.3	—	11.0
15. Altre tasse .....	1.0	2.8	1.4	5.7	37.7	5.4	22.7	3.2	7.3	2.1
16. Totale tasse comunali* (11 a 15)	16.4	28.7	19.9	53.5	254.3	41.2	301.3	30.0	65.6	22.3
17. Diritti diversi* .....	9.4	10.0	6.2	16.5	34.4	34.9	84.2	3.0	26.2	7.5
18. Concorsi Stato per istruzione popolare* .....	5.8	6.2	2.4	—	1.8	3.9	14.5	5.7	15.0	4.5
19. Sovrimposta comunale (cent. addizionali).	142	105	27	91	100	100	50	165	195	214
20. Id. ammontare* .....	44.0	76.9	36.0	86.0	258	50.3	106	218	132	159
21. Spese effettive* .....	109	226	210	611	1815	311	2066	320	478	207
22. di cui straordinarie* .....	37.2	52.9	121	368	182	11.6	511	31.9	101	22.0
23. Spese istruzione elementare*.	•	45.0	119	250	287	49.5	310	104	112	36.0
24. di cui straordinarie* .....	•	0.6	96.4	199	11.0	0.7	53.5	6.0	—	—
25. Altre spese per l'istruz. pubb.*.	31.2	21.9	14.6	41.3	50.3	43.7	160	—	26.9	—
26. Spese pel servizio del debito*.	1.9	25.3	16.4	11.3	612	18.1	116	27.1	74.7	15.3
27. Debito comun. al 31. 12. 1911*.	19.5	310	167	137	8406	226	2751	440	1151	190
28. Impiegati amministrativi..... N.	3	8	2	7	38	7	38	6	9	8
29. Stipendi ai suddetti* .....	5.3	14.6	4.4	13.3	87.6	18.2	86.4	17.1	20.0	10.4
30. Pensioni pagate* .....	0.2	4.9	—	3.3	32.2	21.9	124	7.6	4.8	3.5
31. Contributi casse pensioni.....	6.8	5.1	2.3	0.5	32.4	0.1	1.7	6.3	3.5	6.4
c) 32. Sposi analfabeti..... N.	3	5	—	14	2	—	14	10	1	3
33. Spose analfabete..... »	7	6	—	15	2	3	10	14	1	15
34. Insegnanti elementari..... »	17	26	17	29	96	29	110	48	42	21
35. Scuole elem. alunni (maschi) »	419	768	451	768	2049	798	2196	900	964	672
36. Id. (femmine)..... »	410	613	313	733	1627	593	2014	893	919	568
37. Id. serali e festive (alunni) »	67	—	30	418	688	92	•	182	245	134

<sup>(a)</sup> In migliaia di abitanti.

\* In migliaia di lire.

**italiani nell'anno 1911.**

*italiennes dans l'année 1911.*

**BARDIA**

Lecco	Legnano	Lodi	Mantova	Milano	Monza	Mortara	Ostiglia	Pavia	Quistello
12.1	24.4	28.0	32.7	599	53.2	10.5	8.6	39.9	13.2
12.1	24.4	17.2	31.9	599	36.7	8.9	4.1	28.3	3.9
70	190	202	197	4615	361	73	77	250	99
317	773	706	825	14264	1576	186	299	890	536
241	426	693	1107	12043	1119	141	178	1074	230
<b>355</b>	<b>532</b>	<b>759</b>	<b>1670</b>	<b>48141</b>	<b>1306</b>	<b>206</b>	<b>197</b>	<b>1554</b>	<b>235</b>
9.9	46.8	28.2	54.2	4300	29.6	34.9	•	19.3	0.8
51.6	142	255	871	16261	366	83.5	29.6	952	25.2
—	8.7	74.3	76.3	—	39.8	5.8	—	92.4	1.3
26.7	10.4	99.6	228	3653	80.0	14.7	15.2	231	6.0
36.8	—	70.0	52.4	3082	60.0	8.9	6.7	53.2	—
—	19.2	—	—	43.5	50.3	—	—	—	—
23.7	34.2	37.9	46.7	1871	126	8.5	5.6	22.1	10.9
—	—	5.5	—	—	—	—	6.8	—	17.7
8.2	7.5	19.3	38.4	1770	16.1	2.6	1.4	17.6	3.6
68.7	60.9	132.7	137.5	6766.5	252.4	20.0	20.5	92.9	32.2
17.7	36.7	39.1	41.2	2212	62.5	23.9	6.1	48.1	9.2
6.1	20.0	11.8	12.1	4.0	56.4	3.8	4.1	9.9	18.1
203	160	—	116	92	185	50	168	99	93
139	150	148	202	6493	420	37.1	93.6	216	139
<b>301</b>	<b>629</b>	<b>738</b>	<b>2512</b>	<b>52493</b>	<b>1187</b>	<b>243</b>	<b>229</b>	<b>1783</b>	<b>210</b>
20.6	119	78.3	1076	12620	44.8	26.8	60.3	238	17.7
58.5	141	152	269	7069	415	40.9	42.1	257	65.8
—	0.6	9.6	65.6	1218	2.4	0.3	2.9	—	8.0
31.2	33.1	92.7	206	1313	46.7	23.4	—	199	—
67.7	106	45.7	206	9206	241	29.9	21.2	203	32.6
1007	1278	449	3767	191711	3106	291	240	5450	147
•	12	17	34	591	39	5	6	41	6
16.7	28.9	33.8	79.3	1255	81.6	9.5	11.0	72.3	7.2
5.1	1.7	37.1	41.0	1505	8.5	5.0	4.7	118	1.4
8.5	21.1	27.0	16.6	926	20.9	3.7	4.1	7.9	8.7
1	4	17	8	43	4	—	12	6	5
1	6	13	29	45	9	—	18	7	24
•	64	74	72	1343	177	26	21	111	32
681	1816	1607	1558	27144	3009	673	593	1989	1077
524	1684	1232	1406	26349	2784	601	492	1659	821
263	547	903	419	16336	1304	309	—	767	67

a) Démographie

b) Finances

c) Culture publique

a) Population au 10 Juin 1911. <sup>(a)</sup>  
*dont dans le centre principal. <sup>(a)</sup>*  
 Mariages.  
 Naissances vivantes.  
 Décès.

b) Recettes effectives.\*  
 Recettes patrimoniales.\*  
 Octroi communal.\*  
 Subventions de l'État.\*  
 Octroi de l'État (*abonnement*).  
 Taxe de famille.\*  
 Id. sur la valeur locative.\*  
 Id. sur les exercices.\*  
 Id. sur le bétail.\*  
 Autres taxes.  
 Total taxes communales\* (11 à 15).  
 Droits divers.\*  
 Subventions de l'État pour l'instruction populaire.\*  
 Centimes communaux sur 1 fr. d'impôt foncier.  
 Produit des centimes.\*

Dépenses effectives.\*  
*dont extraordinaires.\**  
 Id. pour l'instruction primaire.\*  
*dont extraordinaires.\**  
 Autres dépenses pour l'instr. publ.\*  
 Dépenses service de la dette.\*  
 Dette communale au 31.12.1911.\*  
 Fonctionnaires administratifs.  
 Traitements des fonctionnaires.\*  
 Pensions de retraite.\*  
 Contributions caisses de retraite.

c) Époux illettrés.  
 Épouses illettrées.  
 Maîtres et maîtresses.  
 Écoles primaires: élèves (garçons).  
 Id. (filles).  
 Id. de soir et de dimanche.

<sup>(a)</sup> En milliers d'habitants.

\* En milliers de frs.

d) Servizi pubblici e notizie diverse	LOM									
	Castiglione delle Stiviere	Chiari	Clusone	Codogno	Como	Crema	Cremona	Due Miglia	Gallarate	Gonzaga
e) Cifre proporzionali										
d) 38. Malati curati a carico del Comune in ospedali locali. N.	100	115	—	324	177	55	•	—	21	—
39. Id. in altre località..... »	9	16	3	22	31	—	•	650	112	32
40. Giornate spedalità..... »	4783	9145	175	13126	3705	5788	•	3000	710	900
41. Illuminaz. pubblica (lampad*). »	1 ea 91 ei	5 ca 115 g	103 ei 20 p	5 ei 174 g 4 p	84 ea 189 ei 720 g 51 p	15 ea 313 g	•	60 ei	38 ei 153 g	23 p
42. Spese per l'illuminazione pubblica * ..... L.	2.6	7.1	3.3	12.1	108	12.1	44.1	4.0	12.3	2.0
43. Periodici politici ..... N.	—	—	—	2	11 (3)	7	•	—	5	—
44. Teatri e caffè concerto. »	1	1	1	1	2	2 (1)	•	—	1	—
45. Cinematografi..... »	1	2	1	1	7	1	•	—	2	—
46. Incendi..... »	—	4 (4)	—	3 (2)	38 (6)	—	•	3 (1)	7 (3)	9 (5)
e) <b>Su 1000 abitanti:</b>										
I. Nati-vivi ..... N.	31.9	35.8	47.1	25.6	22.0	28.6	34.2	18.6	27.0	34.0
II. Morti..... »	23.6	24.6	33.3	23.7	23.6	33.4	33.1	11.4	16.7	22.1
III. Alunni di Scuole elem. com. »	123	110	147	139	83	124	104	120	118	138
<b>Per abitante:</b>										
IV. Dazio in complesso..... L.	2.00	6.49	5.38	6.60	11.54	16.89	25.14	2.09	6.65	1.67
V. Debito comunale ..... »	2.78	24.80	32.11	12.68	190.61	20.18	68.09	29.53	72.39	21.11
VI. Spese ordinarie per l'istruzione elementare..... »	•	3.55	4.34	4.72	6.26	4.35	6.34	6.57	7.04	4.00
<b>Su 100 matrimoni:</b>										
VII. Sposi analfabeti ..... N.	7.3	8.3	0.0	14.8	0.7	0.0	5.8	9.4	0.9	5.7
VIII. Spose analfabete ..... »	17.0	10.0	0.0	15.9	0.7	4.1	4.1	13.2	0.9	28.8
<b>Su 100 lire di entrate effettive:</b>										
IX. Entrate patrimoniali..... L.	4.0	7.8	22.0	3.6	8.6	7.3	5.4	2.1	5.3	0.8
X. Concorsi governativi..... »	6.8	5.8	3.6	—	7.5	13.3	12.9	2.2	4.4	1.7
XI. Dazio a prò del Comune ... »	6.0	28.8	19.8	18.0	21.2	42.9	41.3	7.3	18.9	4.0
XII. Tasse comunali..... »	14.2	13.4	19.1	21.6	14.0	12.7	21.9	9.5	14.6	8.7
XIII. Sovrimposte..... »	38.3	35.9	34.6	34.6	14.3	15.5	7.7	69.1	29.4	62.7
XIV. Spese per servizio del debito. »	1.6	11.8	15.7	4.5	33.8	5.5	8.4	8.6	16.6	5.9
XV. Id. per impiegati ammin. ... »	4.6	6.8	4.2	5.3	4.8	5.6	6.2	5.1	4.4	4.0
XVI. Id. per pensioni e contributi »	6.0	4.6	2.2	1.5	3.5	6.7	9.1	4.4	1.8	3.8

\* In migliaia di lire.

<sup>1</sup> Compresa le spese straordinario di ammortamento.

**BARDIA**

Lecco	Legnano	Lodi	Mantova	Milano	Monza	Mortara	Ostiglia	Pavia	Quistello
-------	---------	------	---------	--------	-------	---------	----------	-------	-----------

d) Services publics et données diverses

e) Chiffres relatifs

—	558	17	1180	.	1337	—	—	487	53
8	302	42	93	.	—	—	65	.	51
224	11584	1578	62917	.	61900	—	1492	.	4758
15 ea 1 ei 261 g	93 ei 182 g	8 ea 25 ei 298 g	42 ea 463 g	1436 ea 101 ei 6382 g 13 p	160 ea 204 ei 5 p	163 g	100 g	14 ei 942 g	ea 4 30 p
13.4	15.3	31.2	38.9	1042	41.8	8.1	5.2	60.9	4.1
4	—	3	3(3)	59(9)	4	3	—	4(2)	—
1	2	3	4	15(5)	3	1	3	2	1
2	3	2	3	48	2	1	2	4	—
18(1)	2(2)	25(9)	47(6)	889(80)	40(10)	—	—	93(8)	2
26.2	31.7	25.2	25.2	23.8	29.6	17.7	34.8	22.3	40.6
19.9	17.5	24.7	33.9	20.1	21.0	13.4	20.7	20.7	17.4
100	143	103	91	89	109	121	126	91	143
6.47	6.25	12.66	33.60	33.23	8.38	9.35	5.20	29.65	2.36
83.22	52.37	16.03	115.19	320.05	58.38	27.71	27.91	136.59	11.13
4.83	5.75	5.08	6.22	9.76	7.75	3.86	4.55	6.44	4.37
1.4	2.1	8.4	4.0	0.9	1.1	0.0	15.6	2.4	5.0
1.4	3.6	6.4	14.7	0.9	2.5	0.0	23.3	2.8	24.2
2.7	8.7	3.7	3.2	8.9	2.2	16.8	.	1.2	0.3
1.7	5.4	11.3	5.3	....	7.3	4.6	2.0	6.5	8.2
14.5	24.8	33.5	52.1	33.9	27.9	40.5	15.0	61.2	10.7
19.3	11.4	17.4	8.2	14.0	19.3	9.7	10.4	5.9	13.7
39.1	28.2	19.5	12.1	13.4	32.1	18.0	47.5	13.8	59.1
19.0	19.9	6.0	12.3	19.1	18.4	14.5	10.7	13.0	13.8
4.7	5.4	4.4	4.7	2.6	6.2	4.6	5.5	4.6	3.0
3.8	4.2	8.4	3.4	5.0	2.2	4.2	4.4	3.1	4.3

d) Malades soignés par la Commune dans les hopitaux locaux.  
Id. dans autres hopitaux.  
Journées de dégence.

Éclairage public (*lampes*).

Éclairage public (*dépenses*)\*

Journaux politiques.

Théâtres et cafés-concerts.

Cinématographes.

Incendies.

e) Sur 1000 habitants :

I. Naissances vivantes.

II. Décès.

III. Élèves des écoles prim. mun.

Par habitant :

IV. Octroi (*total*).

V. Dette communale.

VI. Dépenses ordinaires pour l'ins-  
truction primaire.

Sur 100 mariages :

VII. Époux illettrés.

VIII. Épouses illettrées.

Sur 100 frs. de recettes effect. :

IX. Recettes patrimoniales.

X. Subventions de l'État.

XI. Octroi communal.

XII. Taxes communales.

XIII. Centimes communaux sur l'im-  
pôt foncier.

XIV. Dépenses pour le service de la  
dette.

XV. Id. pour les fonctionnaires ad-  
ministratifs.

XVI. Id. pour les pensions et les  
caisses de retraite.

\* En milliers de frs.

**I grandi Comuni**  
*Les grandes Communes*

	L O M B A R D I A									
	Bevere	Salò	S. Bene- detto Po	Seregno	Sernide	Sondrio	Soresina	Treviglio	Varese	Verola- nuova
<b>a) Demografia</b>										
<b>b) Finanze</b>										
<b>c) Coltura pubblica</b>										
a) 1. Popolaz. al 10 Giugno 1911 <sup>(a)</sup> .	3.8	5.4	11.8	14.9	7.9	9.1	11.1	18.1	21.6	5.4
2. di cui nel centro principale <sup>(a)</sup> .	3.8	4.3	2.0	14.9	2.9	5.5	10.7	5.8	8.8	4.9
3. Matrimoni .....	22	32	86	99	53	65	76	117	169	28
4. Nati-vivi .....	117	118	415	544	271	243	232	649	479	172
5. Morti.....	65	125	229	307	176	182	231	410	444	116
b) 6. Entrate effettive * .....	68.6	123	203	197	166	187	181	286	751	72.1
7. Entrate patrimoniali * .....	1.8	6.9	4.3	0.3	1.5	31.8	6.1	28.2	30.5	2.5
8. Dazio a prò del Comune * ....	4.8	28.5	10.2	35.5	19.6	8.8	35.1	47.0	165	6.1
9. Concorsi daziari governativi *.	—	3.1	1.0	3.0	0.5	5.9	8.4	8.9	14.0	3.8
10. Canone d'abbonam. daziario *.	7.8	12.1	8.6	6.0	7.3	16.1	18.5	23.0	39.5	10.0
11. Tassa di famiglia * .....	—	4.0	—	19.9	—	18.9	20.9	19.2	80.6	3.5
12. Id. sul valore locativo * .....	—	5.3	—	0.5	—	—	—	—	—	—
13. Id. sugli esercizi * .....	4.1	6.0	8.6	22.8	4.8	7.5	9.1	13.9	45.5	4.0
14. Id. sul bestiame * .....	4.2	0.8	—	—	8.3	—	—	—	—	2.7
15. Altre tasse .....	1.4	1.4	20.2	2.1	2.7	4.4	4.2	5.3	9.5	1.9
16. Totale tasse comunali * (11 a 15)	9.7	17.5	28.8	45.3	15.8	30.8	34.2	38.4	135.6	12.1
17. Diritti diversi * .....	1.7	12.6	6.9	27.2	5.2	14.2	9.6	25.9	72.2	3.9
18. Concorsi Stato per istruzione popolare * .....	1.4	2.6	6.0	17.9	4.5	8.4	7.1	13.2	13.0	3.6
19. Sovrimposta comunale (cont. addizionali).		138	172	186	162	178	100	132	116	94
20. Id. ammontare * .....	35.4	31.9	146	58.6	121	66.0	65.9	98.2	142	28.9
21. Spese effettive * .....	68.6	112	212	164	164	184	179	276	829	72.6
22. di cui straordinarie * .....	11.2	9.9	22.3	19.0	23.6	24.6	7.3	13.8	192	8.4
23. Spese istruzione elementare *.	15.1	16.5	57.7	64.3	42.4	44.4	54.2	66.1	110	17.3
24. di cui straordinarie * .....	—	—	2.7	6.1	6.1	2.9	—	0.8	6.3	0.1
25. Altre spese per l'istruz. pubb. *.	—	16.7	—	0.9	—	14.2	10.0	18.2	112	—
26. Spese pel servizio del debito *.	6.8	37.4	19.9	18.9	4.7	44.5	—	39.6	82.4	8.0
27. Debito comun. al 31. 12. 1911 *.	61.4	862	354	273	159	638	—	585	1509	97.4
28. Impiegati amministrativi .....	3	3	6	4	4	10	6	8	10	3
29. Stipendi ai suddetti * .....	3.4	5.2	13.7	6.1	6.7	19.1	13.3	14.4	27.7	4.5
30. Pensioni pagate * .....	0.1	4.5	0.7	—	0.5	1.3	—	5.3	11.2	1.6
31. Contributi casse pensioni. ....	0.5	1.7	4.3	0.9	0.7	6.2	7.3	—	1.0	2.8
c) 32. Sposi analfabeti. ....	1	1	9	1	6	—	3	13	—	1
33. Spose analfabete .....	1	—	26	1	10	—	5	13	—	1
34. Insegnanti elementari. ....	9	13	33	41	22	26	25	42	53	11
35. Scuole elem. alunni (maschi) »	252	356	972	1171	630	63	614	986	1271	347
36. Id. (femmine) .....	217	225	853	1150	650	59	506	853	1068	292
37. Id. serali e festive (alunni) »	—	—	185	387	200	85	—	300	—	120

<sup>(a)</sup> In migliaia di abitanti.

\* In migliaia di lire.



**italiani nell'anno 1911.**

*italiennes dans l'année 1911.*

				V E N E T O						
Viadana	Vigevano	Voghera	Volta Manto- vana	Agordo	Ampezzo	Ariano Polesine	Arzi- gnano	Asiago	Bardo- lino	
16.8	28.1	23.2	4.6	3.5	2.3	9.4	11.0	6.5	3.3	a) Démographie
5.8	21.5	16.4	1.8	3.5	1.6	4.8	4.8	2.9	2.1	b) Finances
142	182	145	38	24	11	60	75	53	18	c) Culture publique
555	595	596	131	72	75	449	378	223	109	a) Population au 10 Juin 1911. <sup>(a)</sup>
360	465	544	71	60	43	205	217	109	52	dont dans le centre principal. <sup>(a)</sup>
323	476	720	61.0	54.0	98.6	182	165	260	65.7	Mariages.
18.9	6.2	76.9	3.2	9.1	64.8	2.3	10.2	199	1.8	Naissances vivantes.
23.0	231	358	6.4	20.6	10.3	12.0	26.6	15.5	12.5	Décès.
4.2	17.1	20.2	1.0	1.0	—	—	3.0	—	0.7	b) Recettes effectives.*
16.6	68.9	72.4	3.3	4.9	1.4	4.0	14.9	3.6	3.1	Recettes patrimoniales.*
7.6	7.3	46.0	—	3.8	1.7	8.7	6.9	—	—	Octroi communal.*
—	—	—	—	—	—	—	0.3	—	—	Subventions de l'État.*
8.2	4.4	7.8	2.2	1.1	0.7	7.9	7.6	—	2.1	Octroi de l'État (abonnement).*
20.0	—	—	2.8	—	0.9	15.1	—	—	1.4	Taxe de famille.*
5.3	7.2	36.5	1.1	0.4	0.1	6.0	3.0	0.4	0.7	Id. sur la valeur locative.*
41.1	18.9	90.3	6.1	5.3	3.4	37.7	17.8	0.4	4.2	Id. sur les exercices.*
9.2	44.8	70.6	0.5	2.4	0.2	•	10.2	2.0	2.3	Id. sur le bétail.*
11.1	8.5	14.1	2.0	2.4	2.0	0.6	9.3	5.1	3.2	Autres taxes.
188	63	50	142	39	730	356	90	50	153	Total taxes communales * (11 à 15).
188	88.7	72.3	34.9	8.0	5.0	71.0	72.7	12.3	30.0	Droits divers.*
342	544	799	60.0	55.5	102	171	207	431	62.3	Subventions de l'État pour l'instruction populaire.*
35.5	83.3	72.2	11.5	15.6	66.7	55.7	63.9	236	10.9	Centimes communaux sur 1 fr. d'impôt foncier.
76.3	159	106	15.0	13.2	13.1	20.5	41.4	63.1	11.7	Produit des centimes.*
4.8	14.1	1.2	3.2	—	3.0	0.2	0.2	32.2	—	Dépenses effectives.*
11.0	46.5	66.8	—	2.0	—	—	—	3.5	—	dont extraordinaires.*
36.4	41.8	148	3.5	—	0.9	10.8	28.6	37.1	3.4	Id. pour l'instruction primaire.*
603	1.1	2219	72.6	—	6.6	260	501	631	65.0	dont extraordinaires.*
9	12	18	3	2	1	9	4	5	3	Autres dépenses pour l'instr. publ.*
19.9	22.7	36.5	4.4	3.0	2.4	9.6	8.6	10.8	5.0	Dépenses service de la dette.*
2.9	14.3	6.7	0.2	—	0.2	0.6	2.7	5.3	0.5	Dette communale au 31.12.1911.*
3.8	13.1	10.9	1.4	1.5	...	1.6	2.8	1.7	1.5	Fonctionnaires administratifs.
14	6	6	6	—	—	15	4	1	2	Traitements des fonctionnaires.*
21	10	4	9	—	2	26	9	1	3	Pensions de retraite.*
47	69	60	8	8	9	17	21	20	8	Contributions caisses de retraite.
1155	1492	1530	225	238	197	570	780	580	155	c) Époux illettrés.
1142	1376	1413	220	224	203	470	650	504	135	Épouses illettrées.
153	188	436	71	—	41	—	—	—	—	Maîtres et maîtresses.
										École primaires: élèves(garçons).
										Id. (filles).
										Id. de soir et de dimanche.

<sup>(a)</sup> En milliers d'habitants.

\* En milliers de frs.

d) Servizi pubblici e notizie diverse	LOMBARDIA									
	Bevero	Salò	S. Benedetto Po	Seregno	Sermide	Sondrio	Soresina	Treviglio	Varese	Verolanuova
e) Cifre proporzionali										
d) 38. Malati curati a carico del Comune in ospedali locali. N.	—	—	—	8	54	1	33	26	1130	—
39. In altre località..... »	32	5	52	70	8	4	28	—	12	22
40. Giornate spedalità..... »	•	125	•	499	2770	322	1138	350	33264	•
41. Illuminaz. pubblica (lampade) »	23 g	15 ea 104 ei	6 ea 24 ei 4 p 6 a	3 ei 86 g	36 ei 4 p	2 ea 90 ei	12 ea 200 ei	84 ei 61 g	81 ea 135 ei 336 g	89 ei
42. Spese per l'illuminazione pubblica*.....	2.5	5.8	3.2	3.8	3.8	2.0	2.0	8.9	38.6	1.7
43. Periodici politici..... N.	—	—	—	—	1	3	—	—	4 (1)	—
44. Teatri e caffè concerto.. »	1	1	1	—	2	1	2 (1)	1	3 (1)	1
45. Cinematografi..... »	—	1	—	1	1	1	1	3	3	—
46. Incendi..... »	2	—	10 (7)	—	10 (4)	2 (2)	14 (4)	4	25 (10)	1
e) <b>Su 1000 abitanti:</b>										
I. <i>Nati-vivi</i> ..... »	30.8	21.8	35.2	36.5	34.3	26.7	25.4	35.9	22.1	31.8
II. <i>Morti</i> ..... »	17.1	23.1	19.4	20.6	22.3	20.0	20.8	22.7	20.5	21.5
III. <i>Alunni di Scuole elem. com.</i> »	123	107	155	156	162	134	101	102	108	118
<b>Per abitante:</b>										
IV. <i>Dazio in complesso</i> ..... L.	3.31	7.52	1.59	2.78	3.40	2.73	4.83	4.14	9.50	2.98
V. <i>Debito comunale</i> ..... »	16.05	159.63	30.00	18.32	20.13	70.11	—	32.32	69.86	18.04
VI. <i>Spese ordinarie per l'istruzione elementare</i> ..... »	3.97	3.05	4.66	3.90	4.59	4.56	4.88	3.60	4.80	3.18
<b>Su 100 matrimoni:</b>										
VII. <i>Sposi analfabeti</i> ..... N.	4.5	3.1	10.4	1.0	11.3	0.0	3.9	11.1	0.0	3.5
VIII. <i>Spose analfabete</i> ..... »	4.5	0.0	30.2	1.0	18.8	0.0	6.5	11.1	0.0	3.5
<b>Su 100 lire di entrate effettive:</b>										
IX. <i>Entrate patrimoniali</i> ..... L.	2.6	5.6	2.1	0.1	0.9	17.0	3.3	9.8	4.0	3.4
X. <i>Concorsi governativi</i> ..... »	2.0	4.6	3.4	10.6	3.0	7.6	8.5	7.7	3.3	10.2
XI. <i>Dazio a pro del Comune</i> .. »	6.9	23.1	5.0	18.0	11.8	4.7	19.4	16.4	21.9	8.4
XII. <i>Tasse comunali</i> ..... »	14.1	14.2	14.1	22.9	9.5	16.4	18.8	13.4	18.0	16.8
XIII. <i>Sovrimposte</i> ..... »	51.6	25.9	71.9	29.7	72.8	32.0	36.4	34.3	18.9	40.0
XIV. <i>Spese per servizio del debito</i> .. »	9.9	30.4	9.8	9.5	2.8	23.7	—	13.8	10.9	1.1
XV. <i>Id. per impiegati ammin.</i> .. »	4.9	4.2	6.7	3.1	4.0	10.2	7.3	5.0	3.3	6.2
XVI. <i>Id. per pensioni e contributi</i> »	0.1	5.0	2.4	0.4	0.7	4.0	4.0	1.8	1.6	6.1

\* In migliaia di lire.

**V E N E T O**

*d) Services publics et données diverses*

*e) Chiffres relatifs*

Vladana	Vigevano	Voghera	Volta Mantovana	Agordo	Ampezzo	Arlano Polesine	Arzignano	Asiago	Bardolino
17	—	—	32	—	—	—	8	—	—
31	17	34	1	16	8	47	31	50	8
2093	436	701	3507	673	169	3200	1582	2354	225
86 g 40 p	334 g 11 p	42 ea 105 ei 322 g 23 a	1 ea 72 ei	45 ei	25 ei	5 p 36 a	123 ei	3 ae 87 ei	50 a
6.6	19.7	41.8	2.6	1.1	0.9	2.3	3.6	5.6	2.0
—	5	3	—	—	—	—	—	—	—
1	2	4 (2)	1	—	—	1	3	2 (1)	1
1	2	2	1	—	—	—	2	1	—
2	14 (10)	8 (2)	5	—	1 (1)	6 (5)	5 (2)	6 (1)	2 (1)
33.0	21.2	25.7	28.4	20.6	32.6	47.8	34.4	34.3	33.0
21.4	16.5	23.4	15.4	17.1	18.7	21.8	19.7	16.8	15.8
136	102	127	97	132	174	111	130	167	88
2.35	10.67	18.54	2.10	7.28	5.08	1.70	3.77	2.93	4.72
35.89	0.04	95.64	15.78	—	2.87	27.66	45.54	97.07	19.69
4.25	5.15	4.51	2.56	3.77	4.39	2.16	3.74	4.75	3.54
9.8	3.3	4.1	15.8	0.0	0.0	25.0	5.3	1.8	11.1
14.7	5.5	2.7	23.7	0.0	18.1	43.3	12.0	1.8	16.6
5.8	1.3	10.7	5.2	16.9	65.7	1.2	6.2	76.5	2.7
4.7	5.3	4.7	4.9	6.3	2.0	0.3	7.4	1.9	5.9
7.1	48.5	49.7	10.5	38.1	10.4	6.6	16.1	5.9	19.0
12.7	3.9	12.5	10.0	9.8	3.4	20.7	10.7	0.1	6.3
58.2	18.6	10.0	57.2	14.8	5.0	39.0	44.0	4.7	45.6
11.2	8.8	20.5	5.7	—	0.9	5.9	17.3	14.3	5.1
6.1	4.7	5.0	7.2	5.5	2.4	5.2	5.2	4.1	7.6
2.0	5.7	2.4	2.6	2.7	0.2	1.2	3.3	2.6	3.0

*d) Malades soignés par la Commune dans les hopitaux locaux.*

*Id. dans autres hopitaux.*

*Journées de dégence.*

*Éclairage public (lampes).*

*Éclairage public (dépenses).\**

*Journaux politiques.*

*Théâtres et cafés-concerts.*

*Cinématographes.*

*Incendies.*

*e) Sur 1000 habitants.*

*I. Naissances vivantes.*

*II. Décès.*

*III. Éléves des écoles prim. mun.*

**Par habitant :**

*IV. Octroi (total).*

*V. Dette communale.*

*VI. Dépenses ordinaires pour l'instruction primaire.*

**Sur 100 mariages :**

*VII. Époux illettrés.*

*VIII. Épouses illettrées.*

**Sur 100 frs. de recettes effect. :**

*IX. Recettes patrimoniales.*

*X. Subventions de l'État.*

*XI. Octroi communal.*

*XII. Taxes communales.*

*XIII. Centimes communaux sur l'impôt foncier.*

*XIV. Dépenses pour le service de la dette.*

*XV. Id. pour les fonctionnaires administratifs.*

*XVI. Id. pour les pensions et les caisses de retraite.*

\* En milliers de frs.

**I grandi Comuni**  
*Les grandes Communes*

a) Demografia b Finanze c) Coltura pubblica	V E I									
	Bassano	Belluno	Campo- sampiero	Caprino Veronese	Castel- franco Veneto	Cavar- zere	Chloggia	Cittadella	Cividale	Codroipo
a) 1. Popolaz. al 10 Giugno 1911 <sup>(a)</sup> .	17.2	20.7	5.5	7.7	14.4	18.6	35.1	11.2	9.9	6.6
2. di cui nel centro principale <sup>(a)</sup> .	8.7	8.6	3.0	4.6	5.9	14.5	22.4	4.0	4.7	2.8
3. Matrimoni..... N.	110	155	31	50	125	172	271	85	75	48
4. Nati-vivi..... »	569	741	214	231	535	862	1557	442	278	217
5. Morti..... »	362	533	150	131	268	498	1201	290	226	113
b) 6. Entrate effettive*.....	422	482	116	125	235	262	351	187	254	101
7. Entrate patrimoniali*.....	46.1	10.3	3.6	21.1	6.5	11.0	37.8	5.1	7.9	7.0
8. Dazio a prò del Comune*....	80.0	112	15.0	17.9	49.3	30.0	62.3	20.5	68.7	31.5
9. Concorsi daziari governativi*.	14.0	15.0	1.4	1.4	4.4	2.9	—	—	5.2	—
10. Canone d'abbonam. daziario*.	34.5	32.0	6.1	5.6	19.3	11.0	26.7	18.2	22.2	9.0
11. Tassa di famiglia*.....	26.2	15.3	—	—	—	—	20.6	8.0	14.3	5.6
12. Id. sul valore locativo*.....	1.3	—	0.9	—	2.3	—	—	0.4	—	—
13. Id. sugli esercizi*.....	10.6	12.8	1.6	3.6	5.6	12.0	19.1	7.3	5.3	2.5
14. Id. sul bestiame*.....	—	12.9	—	3.1	—	23.0	5.0	—	—	—
15. Altre tasse.....	6.1	5.7	1.2	2.4	3.6	4.7	2.6	2.7	4.3	1.0
16. Totale tasse comunali* (11 a 15)	44.2	46.7	3.7	9.1	11.5	39.7	47.3	18.4	23.9	9.1
17. Diritti diversi*.....	28.1	15.3	7.2	5.4	15.9	4.9	•	10.6	11.3	6.6
18. Concorsi Stato per istruzione popolare*.....	9.8	20.4	1.5	2.7	19.6	7.2	12.0	10.4	15.8	6.4
19. Sovrimposta comunale (cent. addizionali).	150	314	242	222	155	302	147	149	165	125
20. Id. ammontare*.....	111	152	44.3	53.9	85.6	150	146	82.9	61.6	31.5
21. Spese effettive*.....	753	811	113	122	335	262	349	231	249	130
22. di cui straordinarie*.....	369	400	14.5	22.6	129	19.3	30.9	64.3	59.5	45.7
23. Spese istruzione elementare..	168	88.8	20.5	23.4	174	56.1	68.6	45.3	38.8	28.7
24. di cui straordinarie*.....	103	—	0.2	....	110	2.4	2.5	....	—	2.7
25. Altre spese per istruz. pubb.*.	44.1	22.7	2.0	—	12.3	—	—	0.7	7.8	—
26. Spese pel servizio del debito*.	140	72.0	9.2	9.7	12.0	17.4	27.9	7.4	16.0	9.4
27. Debito comun. al 31. 12. 1911*.	1466	•	91.4	120	149	368	451	166	169	179
28. Impiegati amministrativi..... N.	11	•	4	4	6	8	11	6	5	4
29. Stipendi ai suddetti*.....	23.3	•	7.3	7.0	13.9	12.4	24.5	12.2	10.2	6.6
30. Pensioni pagate*.....	5.1	•	1.4	—	4.7	4.3	8.6	2.7	1.8	—
31. Contributi casse pensioni.....	5.7	•	0.5	4.0	1.7	4.9	0.9	7.1	2.9	3.4
c) 32. Sposi analfabeti..... N.	3	5	4	1	16	40	130	4	3	4
33. Spose analfabete..... »	5	11	3	2	23	137	121	5	5	5
34. Insegnanti elementari..... »	35	•	13	15	30	27	33	23	22	21
35. Scuole elem. alunni (maschi) »	927	•	427	378	1105	1210	1318	822	656	552
36. Id. (femmine)..... »	543	•	435	344	783	568	897	634	518	456
37. Id. serali e festive (alunni) »	65	•	—	—	52	—	360	140	—	27

(a) In migliaia di abitanti.

\* In migliaia di lire.

**italiani nell'anno 1911.**

*italiennes dans l'année 1911.*

**NETO**

Cologna Veneta	Conselve	Dolo	Esto	Feltre	Fonzaso	Gemona	Isola della Scala	Legnago	Lendinara
9.2	6.2	7.8	11.7	15.5	5.5	9.5	7.1	17.0	8.7
2.9	6.2	3.4	9.3	6.3	3.3	4.3	5.5	3.5	6.0
60	42	59	71	116	48	85	56	119	67
283	225	265	386	576	227	408	242	538	305
208	161	216	320	381	101	256	136	342	191
<b>173</b>	<b>101</b>	<b>173</b>	<b>289</b>	<b>289</b>	<b>60.7</b>	<b>128</b>	<b>147</b>	<b>423</b>	<b>214</b>
7.8	4.5	3.4	30.8	.	8.1	20.0	2.6	127	14.4
33.0	7.1	34.1	46.7	81.5	11.4	31.4	17.1	49.4	17.2
2.0	0.6	2.2	6.2	4.6	1.7	2.7	0.9	5.9	—
13.3	7.4	14.6	38.9	20.0	4.3	14.1	6.9	29.1	11.6
—	—	—	8.0	8.7	1.3	10.5	5.9	—	—
3.7	0.7	2.8	7.2	—	—	—	—	3.1	—
6.0	1.1	4.8	7.9	5.1	0.4	2.3	4.6	7.9	4.0
3.3	—	—	—	—	—	—	6.1	8.1	5.0
3.5	1.2	—	4.7	1.1	0.3	1.7	2.3	1.5	1.7
16.5	3.0	7.6	27.8	14.9	2.0	14.5	18.9	25.6	10.7
8.4	1.2	...	26.3	19.0	0.3	4.1	4.2	16.6	6.3
4.9	4.9	5.5	—	14.1	4.2	—	4.7	8.5	6.5
197	187	287	157	278	100	140	145	220	280
97.3	62.7	100	102	97.5	21.9	29.9	88.4	166	128
<b>203</b>	<b>134</b>	<b>510</b>	<b>275</b>	<b>247</b>	<b>45.4</b>	<b>115</b>	<b>144</b>	<b>436</b>	<b>209</b>
41.2	39.9	368	22.1	25.3	8.0	3.9	14.9	30.1	20.0
42.4	36.1	227	40.1	70.1	20.8	38.4	21.4	61.9	32.2
7.6	20.5	200	0.6	3.6	0.7	0.9	—	0.2	0.7
—	—	—	35.1	21.7	—	3.0	2.4	30.7	16.3
27.7	3.3	6.2	9.8	47.1	2.4	18.4	16.4	42.4	32.2
493	42.7	56.0	453	809	85.0	313	204	656	426
5	5	.	7	8	.	4	3	10	6
8.5	7.4	10.9	19.4	12.2	4.3	6.2	6.7	16.3	8.0
1.5	3.8	2.6	4.9	2.2	0.3	0.1	3.8	15.3	1.4
4.1	2.8	—	4.0	9.8	—	4.5	1.4	1.2	5.3
9	12	7	8	3	—	3	8	13	10
12	11	10	14	5	—	5	13	32	20
19	12	16	20	31	11	22	17	35	17
542	478	483	799	1297	415	771	342	1094	588
579	254	418	348	864	422	670	337	857	465
67	—	—	42	—	—	—	—	325	76

a) Démographie

b) Finances

c) Culture publique

a) Population su 10 Juin 1911. <sup>(a)</sup>  
*dont dans le centre principal.* <sup>(a)</sup>  
 Mariages.  
 Naissances vivantes.  
 Décès.

b) Recettes effectives.\*  
 Recettes patrimoniales.\*  
 Octroi communal.\*  
 Subventions de l'État.\*  
 Octroi de l'État (*abonnement*).\*  
 Taxe de famille.\*  
 Id. sur la valeur locative.\*  
 Id. sur les exercices.\*  
 Id. sur le bétail.\*  
 Autres taxes.  
 Total taxes communales\* (11 à 15).  
 Droits divers.\*  
 Subventions de l'État pour l'instruction populaire.\*  
 Centimes communaux sur 1 fr. d'impôt foncier.  
 Produit des centimes.\*

Dépenses effectives.\*  
*dont extraordinaires.\**  
 Id. pour l'instruction primaire.\*  
*dont extraordinaires.\**  
 Autres dépenses pour l'instr. publ.\*  
 Dépenses service de la dette.\*  
 Dette communale au 31.12.1911.\*  
 Fonctionnaires administratifs.  
 Traitements des fonctionnaires.\*  
 Pensions de retraite.\*  
 Contributions caisses de retraite.

c) Époux illettrés.  
 Épouses illettrées.  
 Maîtres et maîtresses.  
 Écoles primaires: élèves (garçons).  
 Id. (filles).  
 Id. de soir et de dimanche.

<sup>(a)</sup> En milliers d'habitants.

\* En milliers de frs.

		V E									
d) Servizi pubblici e notizie diverse											
e) Cifre proporzionali		Bassano	Belluno	Campo- sampiero	Caprino Veronese	Castel- franco Veneto	Cavar- zere	Chioggia	Cittadella	Cividale	Codroipo
d)	38. Malati curati a carico del Comune in ospedali locali. N.	—	•	96	17	81	163	•	224	777	—
	39. Id. in altre località..... »	17	•	4	28	10	12	•	25	13	51
	40. Giornate spedalità..... »	800	•	4074	3597	3089	15313	•	5175	28718	2.3
	41. Illuminaz. pubblica (lampade) »	41 ea 170 ei	•	5 ea 42 ei	95 ei	110 ei	60 ei 120 a	350 ei	6 ea 190 ei	3 ea 111 ei 6 p.	69 ei
	42. Spese per l'illuminazione pubblica *..... L.	13.0	10.0	3.1	3.7	•	8.5	22.6	4.5	5.9	3.0
	43. Periodici politici..... N.	1	•	—	—	—	—	—	—	—	—
	44. Teatri e caffè concerto.. »	1	•	1	1	2	1	2 (1)	1	1	1
	45. Cinematografi..... »	1	•	—	1	2	—	1	2	—	1
	46. Incendi..... »	11 (2)	•	—	30	2	30 (5)	11	4	9 (1)	3 (2)
e)	<b>Su 1000 abitanti:</b>										
	I. <i>Nati-vivi</i> ..... N.	33.1	35.9	38.9	30.0	37.1	46.3	44.4	39.5	28.1	32.9
	II. <i>Morti</i> ..... »	21.0	25.7	27.3	17.0	18.6	26.8	34.2	25.9	22.8	17.1
	III. <i>Alunni di Scuole elem. com.</i> »	85	•	157	94	131	96	63	130	119	164
	<b>Per abitante:</b>										
	IV. <i>Dazio in complesso</i> ..... L.	6.65	7.0	3.83	3.05	4.77	2.20	2.53	3.45	9.18	6.13
	V. <i>Debito comunale</i> ..... »	85.23	•	16.62	15.58	10.34	19.78	12.85	14.82	17.07	27.12
	VI. <i>Spese ordinarie per l'istruzione elementare</i> ..... »	3.78	4.3	3.69	3.04	4.44	2.88	1.88	4.04	3.92	3.93
	<b>Su 100 matrimoni:</b>										
	VII. <i>Sposi analfabeti</i> ..... N.	2.7	3.2	12.9	2.0	12.8	23.2	47.9	4.7	4.0	8.3
	VIII. <i>Spose analfabete</i> ..... »	4.5	7.1	9.7	4.0	18.4	79.6	44.6	5.8	6.6	10.4
	<b>Su 100 lire di entrate effettive:</b>										
	IX. <i>Entrate patrimoniali</i> ..... L.	10.9	2.4	3.1	16.9	2.7	4.2	10.7	2.7	3.1	6.9
	X. <i>Concorsi governativi</i> ..... »	5.6	8.2	2.5	3.2	10.2	3.8	3.4	5.5	8.2	6.3
	XI. <i>Dazio a prò del Comune</i> .. »	18.9	25.9	12.9	14.3	20.9	11.4	17.7	10.9	27.0	31.1
	XII. <i>Tasse comunali</i> ..... »	10.5	10.8	3.1	7.2	4.8	15.1	13.4	9.8	9.4	9.0
	XIII. <i>Sovrimposte</i> ..... »	26.3	35.1	33.1	43.1	36.4	57.2	41.5	44.3	24.2	31.1
	XIV. <i>Spese per servizio del debito</i> »	33.1	16.6	7.9	7.7	5.1	6.6	7.9	3.9	6.3	9.3
	XV. <i>Id. per impiegati ammin.</i> »	5.5	•	6.3	5.6	5.9	4.7	6.9	6.5	4.0	6.5
	XVI. <i>Id. per pensioni e contributi</i> »	2.5	•	1.6	3.2	2.7	3.5	2.7	5.2	1.8	3.3

\* In migliaia di lire.

† Vi sono 5 frazioni con patrimonio separato con una variante da 1,36 a 2,84.

**NETO**

Cologna Veneta	Conselve	Dolo	Este	Feltre	Fonzaso	Gemona	Isola della Scala	Legnago	Lendi- nara
—	126	•	663	392	—	9	356	28	120
23	4	•	27	21	12	28	14	4	22
560	4706	•	24853	5393	380	1037	9316	660	6038
4 ei 110 g 9 p	38 ei	•	320 ei	154 ei	102 p	4 ea 110 ei 7 p	75 ei	130 g 2 p 5 a	113 g
5.9	2.4	5.3	8.0	4.0	1.0	3.8	3.0	9.5	5.6
—	—	•	—	2	—	—	—	2	—
1	1	•	2	1	1	2 (1)	1	1	1
1	1	•	1	—	—	1	—	2	—
4 (2)	—	•	2	—	—	2 (1)	6 (4)	3 (2)	—
30.8	36.3	34.0	33.0	37.2	41.3	42.9	34.1	31.6	35.1
22.6	26.0	27.7	27.3	24.6	18.4	26.9	19.2	20.1	22.0
122	118	116	98	139	152	152	96	115	121
5.03	2.34	6.24	7.31	6.55	2.85	4.78	3.38	4.61	3.31
53.58	6.88	7.18	3.86	52.19	15.43	32.94	28.73	38.58	48.96
3.78	2.51	3.46	3.36	4.29	3.65	2.89	3.01	3.62	3.50
15.0	28.5	11.8	11.2	2.6	0.0	3.5	14.3	10.9	14.9
20.0	26.1	16.9	19.7	4.3	0.0	5.8	23.2	26.8	29.8
4.5	4.4	1.9	10.6	•	18.3	15.6	1.7	30.0	6.7
4.0	5.4	4.4	2.1	6.4	9.7	2.1	3.8	3.4	3.0
19.1	7.0	19.7	16.1	28.2	18.8	24.5	11.6	11.4	8.0
9.5	2.9	4.4	9.6	5.1	0.3	11.3	12.8	6.1	4.9
56.2	62.0	57.8	35.3	33.7	36.0	23.3	60.1	39.2	59.5
16.0	3.2	3.5	3.4	16.3	3.9	14.3	11.1	10.1	15.0
4.9	7.3	6.3	6.6	4.2	7.0	4.8	4.5	3.8	3.6
3.2	6.5	1.5	3.0	4.1	0.5	3.5	3.5	3.9	3.1

d) Services publics et données diverses

e) Chiffres relatifs

d) Malades soignés par la Commune dans les hopitaux locaux.

Id. dans autres hopitaux.

Journées de dégence.

Éclairage public (*lampes*).

Éclairage public (*dépenses*)\*

Journaux politiques.

Théâtres et cafés-concerts.

Cinématographes.

Incendies.

e) Sur 1000 habitants.

I. Naissances vivantes.

II. Décès.

III. Éléves des écoles prim. mun.

Par habitant :

IV. Octroi (*total*).

V. Dette communale.

VI. Dépenses ordinaires pour l'ins-  
truction primaire.

Sur 100 mariages :

VII. Époux illettrés.

VIII. Épouses illettrées.

Sur 100 frs. de recettes effect. :

IX. Recettes patrimoniales.

X. Subventions de l'État.

XI. Octroi communal.

XII. Taxes communales.

XIII. Centimes communaux sur l'im-  
pôt foncier.

XIV. Dépenses pour le service de la  
dette.

XV. Id. pour les fonctionnaires ad-  
ministratifs.

XVI. Id. pour les pensions et les  
caisses de retraite.

\* En milliers de fra.

I grandi Comuni  
Les grandes Communes

	V E									
	Longa- rone	Lonigo	Manlago	Massa Superiore	Mestre	Mira	Mirano	Mon- selice	Monta- gnana	Oecchio- bello
a) Demografia										
b) Finanze										
c) Coltura pubblica										
a) 1. Popolaz. al 10 Giugno 1911. <sup>(a)</sup> .	4.4	11.2	5.4	4.0	17.3	15.6	11.6	13.1	11.2	5.3
2. di cui nel centro principale <sup>(a)</sup> .	1.4	7.2	3.5	4.0	9.2	6.0	4.9	3.9	11.2	1.9
3. Matrimoni..... N.	30	70	39	37	115	121	99	86	90	28
4. Nati-vivi..... »	140	341	196	137	674	653	431	261	375	249
5. Morti..... »	71	199	102	81	360	221	197	310	219	83
b) 6. Entrate effettive *.....	47.6	226	88.1	93.3	389	231	167	239	273	107
7. Entrate patrimoniali.....	8.8	3.8	4.3	2.5	4.1	5.2	3.3	13.1	43.9	3.4
8. Dazio a prò del Comune *....	13.0	38.9	21.3	7.0	110	19.0	26.2	27.7	42.4	6.0
9. Concorsi daziari governativi*.	—	4.5	1.9	—	6.2	1.3	1.5	1.5	3.4	—
10. Canone d'abbonam. daziario*.	8.0	16.5	6.8	6.5	23.8	11.0	11.0	15.6	21.0	4.3
11. Tassa di famiglia*.....	2.8	—	3.7	—	11.8	—	—	—	5.2	—
12. Id. sul valore locativo*.....	—	5.5	—	—	1.6	2.8	1.9	2.8	—	—
13. Id. sugli esercizi*.....	1.6	10.7	2.3	2.7	11.9	7.3	3.6	6.4	2.6	1.3
14. Id. sul bestiame*.....	0.9	—	—	1.8	—	—	—	—	—	4.5
15. Altre tasse.....	0.7	5.0	0.8	1.4	9.4	6.3	5.9	4.3	4.6	0.8
16. Totale tasse comunali* (11 a 15)	6.0	21.2	6.8	5.9	34.7	16.4	11.4	13.5	12.4	6.6
17. Diritti diversi*.....	1.2	6.9	2.3	1.9	27.7	7.3	6.2	10.8	6.1	2.0
18. Concorsi Stato per istruzione popolare*.....	3.7	11.4	4.5	3.2	8.0	9.4	9.5	6.4	4.4	1.0
19. Sovrimposta comunale (cent. addizionali).	137	166	—	213	177	187	211	201	232	279
20. Id. ammontare*.....	12.0	168	30.4	43.3	130	116	92.5	138	146	93.8
21. Spese effettive *.....	121.4	234	98.3	91.1	386	272	172	239	296	127
22. di cui straordinarie*.....	58.1	6.4	11.0	12.8	73.5	102	7.7	50.6	83.8	39.4
23. Spese istruzione elementare*.	14.0	38.4	22.1	15.6	66.6	37.6	46.6	44.5	60.7	48.7
24. di cui straordinarie*.....	0.3	—	—	0.8	8.0	1.1	—	4.4	14.0	26.9
25. Altre spese per l'istruz. pubb.*.	—	10.5	—	2.9	13.9	—	—	1.0	—	0.1
26. Spese pel servizio del debito*.	—	21.1	9.3	4.1	47.2	13.4	29.0	10.8	14.9	6.2
27. Debito comun. al 31. 12. 1911*.	—	400	115	60.2	798	216	335	130	245	119
28. Impiegati amministrativi..... N.	3	6	4	4	11	6	5	6	6	4
29. Stipendi ai suddetti*.....	3.7	14.3	5.6	6.3	30.1	12.5	12.0	12.7	13.3	5.7
30. Pensioni pagate*.....	0.2	14.1	—	0.2	10.7	5.1	6.0	6.6	8.8	—
31. Contributi casse pensioni....	1.9	1.6	3.0	1.2	1.5	1.9	4.4	4.5	1.7	0.1
c) 32. Sposi analfabeti..... N.	—	—	—	—	10	38	•	8	—	4
33. Spose analfabete..... »	—	8	1	2	17	45	•	8	11	2
34. Insegnanti elementari.... »	10	32	18	11	35	28	28	27	24	14
35. Scuole elem. alunni (maschi) »	315	692	350	309	1134	861	899	828	852	384
36. Id. (femmine)..... »	259	498	321	247	872	665	786	686	605	316
37. Id. serali e festive (alunni) »	—	123	24	27	84	133	72	—	263	—

<sup>(a)</sup> In migliaia di abitanti.

\* In migliaia di lire.

<sup>1</sup> Esclusi i mutui contratti per le aziende municipalizzate; senza questa esclusione il debito complessivo sale a L. 10.391.296: la quota di spesa relativa per il 1911 a L. 594.127.



**italiani nell'anno 1911.**

*italiennes dans l'année 1911.*

**NETO**

Oderzo	Padova	Palma-nova	Pieve di Cadore	Pieve di Sacco	Polesella	Porte-none	Porto-gruaro	Rovigo	Sacile
8.7	96.2	5.5	3.1	11.4	3.8	16.3	12.4	12.2	8.3
4.9	52.1	4.3	7.4	6.5	1.4	11.0	3.7	6.8	2.8
45	692	30	19	95	22	105	78	90	44
305	3078	125	82	446	143	580	488	340	295
170	2429	121	62	290	52	352	233	323	125
<b>170</b>	<b>3785</b>	<b>118</b>	<b>87.8</b>	<b>193</b>	<b>72.3</b>	<b>302</b>	<b>253</b>	<b>627</b>	<b>134</b>
4.7	255	5.2	.	15.5	0.3	11.4	41.4	17.4	10.8
45.4	1873	35.8	11.4	15.3	3.5	95.6	58.3	215	29.0
5.2	79.8	2.4	—	—	—	7.9	2.3	16.6	1.5
8.4	614	14.3	4.0	21.1	6.7	28.3	12.8	43.0	9.8
—	119	6.7	4.4	—	—	14.9	—	—	6.0
2.8	9.2	—	—	1.7	1.0	—	6.0	—	—
3.2	36.6	2.2	2.6	5.5	1.3	13.6	3.6	11.7	2.0
—	—	—	8.7	—	—	—	—	4.5	2.0
2.3	56.3	2.6	0.1	14.3	5.0	8.6	2.6	5.8	1.7
8.3	221.1	11.5	15.8	21.5	7.3	37.1	12.2	22.0	11.7
6.2	115	7.8	0.7	11.9	3.5	13.1	6.1	35.7	5.7
6.8	40.5	2.3	2.4	6.5	1.9	10.7	1.2	7.2	6.1
50	.	151	.	232	272	220	222	250	204
77.1	748	33.1	22.4	107	48.5	110	109	193	57.3
<b>204</b>	<b>4939</b>	<b>122</b>	<b>81.4</b>	<b>241</b>	<b>61.9</b>	<b>310</b>	<b>239</b>	<b>1072</b>	<b>112</b>
51.9	576	21.8	9.9	68.8	4.8	79.2	28.3	513	6.3
61.2	847	17.2	16.7	76.7	17.0	65.9	41.6	134	31.0
11.5	257	0.1	1.4	35.0	0.3	5.5	1.4	66.8	0.6
20.9	113	—	—	—	1.7	8.7	9.5	78.1	17.5
10.1	279	13.9	—	17.9	.	31.1	51.3	60.9	21.9
80.6	4295	311	—	.	24.6	413	693	1182	410
6	74	5	4	5	3	6	6	15	3
11.1	156	8.7	6.4	12.7	5.6	12.1	15.0	34.2	6.4
2.2	291	1.2	—	7.7	4.2	1.5	4.4	15.5	4.5
5.0	7.2	3.8	1.3	4.2	1.8	6.8	3.1	13.7	3.1
8	37	—	—	13	2	2	18	5	2
13	58	3	1	23	2	23	32	15	8
12	190	10	10	22	9	40	24	29	19
562	5381	202	199	715	226	1174	756	677	612
478	3722	252	234	551	191	1033	638	454	548
—	915	—	—	—	—	204	—	55	173

a) Démographie

b) Finances

c) Culture publique

a) Population au 10 Juin 1911. <sup>(1)</sup>
<i>dont dans le centre principal.</i> <sup>(2)</sup>
Mariages.
Naissances vivantes.
Décès.
b) Recettes effectives.*
Recettes patrimoniales.*
Octroi communal.*
Subventions de l'État.*
Octroi de l'État ( <i>abonnement</i> ).*
Taxe de famille.*
Id. sur la valeur locative.*
Id. sur les exercices.*
Id. sur le bétail.*
Autres taxes.
Total taxes communales * (11 à 15).
Droits divers.*
Subventions de l'État pour l'instruction populaire.*
Centimes communaux sur 1 fr. d'impôt foncier.
Produits des centimes.*
Dépenses effectives.*
<i>dont extraordinaires.*</i>
Id. pour l'instruction primaire.*
<i>dont extraordinaires.*</i>
Autres dépenses pour l'instr. publ.*
Dépenses service de la dette.*
Dette communale au 31.12.1911.*
Fonctionnaires administratifs.
Traitements des fonctionnaires.*
Pensions de retraite.*
Contributions caisses de retraite.
c) Époux illettrés.
Épouses illettrées.
Maîtres et maîtresses.
Écoles primaires: élèves (garçons).
Id. (filles).
Id. de soir et de dimanche.

<sup>(1)</sup> En milliers d'habitants.  
\* En milliers de frs.

	V E									
	Longa- rone	Lonigo	Maniago	Massa Superiore	Mestre	Mira	Mirano	Mon- selice	Monta- gnana	Occhio- bella
<b>d) Servizi pubblici e notizie diverse</b>										
<b>e) Cifre proporzionali</b>										
d) 38. Malati curati a carico del Co- mune in ospedali locali. N.	—	158	—	25	270	—	27	286	300	—
39. Id. in altre località..... »	28	31	79	15	63	246	142	108	37	43
40. Giornate spedralità..... »	1065	7052	2.5	1598	14000	11400	6946	7225	•	1075
41. Illuminaz. pubblica (lampade) »	27 ei 8 p	6 ea 119 ei 12 p	15 ae 105 ei	37 a	12 ea 192 ei 3 g 5 a	12 ea 50 ei 10 p	•	5 ea 187 ei	128 g 10 a	12 p 25 a
42. Spese per l'illuminazione pubblica* .....	L. 2.2	7.5	3.0	1.1	11.1	5.2	•	7.4	7.5	4.4
43. Periodici politici .....	N. —	—	—	—	1	—	—	—	—	—
44. Teatri e caffè concerto.. »	1	1	1	1	1	3	—	1	1	1
45. Cinematografi..... »	1	2	1	1	1	1	1	2	1	—
46. Incendi..... »	10 (1)	6 (3)	1	16	—	15 (3)	—	16 (2)	3 (3)	7 (1)
<b>e) Su 1000 abitanti:</b>										
I. Nati-vivi .....	N. 31.8	30.4	36.3	34.2	38.9	41.8	37.1	19.9	33.5	47.0
II. Morti .....	» 16.1	17.8	18.9	20.2	20.8	14.2	17.0	23.7	19.6	15.7
III. Alunni di Scuole elem. com. »	131	106	124	139	119	98	145	116	130	132
<b>Per abitante:</b>										
IV. Dazio in complesso.....	L. 4.77	4.94	5.20	3.37	7.73	1.92	3.20	3.30	5.66	1.94
V. Debito comunale..... »	—	35.71	21.29	15.05	46.16	13.84	28.87	9.92	20.98	22.45
VI. Spese ordinarie per l'istru- zione elementare..... »	3.11	3.42	4.09	3.70	3.38	2.34	4.01	3.06	4.17	4.11
<b>Su 100 matrimoni:</b>										
VII. Sposi analfabeti .....	N. 0.0	0.0	0.0	0.0	8.6	31.4	•	9.3	0.0	14.3
VIII. Spose analfabete .....	» 0.0	11.4	2.5	5.4	14.7	37.1	•	9.3	12.2	7.1
<b>Su 100 lire di entrate effettive:</b>										
IX. Entrate patrimoniali .....	L. 18.5	1.6	4.8	2.6	1.1	2.2	1.9	5.4	16.1	3.1
X. Concorsi governativi..... »	7.7	7.0	7.2	3.4	3.6	4.6	6.5	3.3	2.8	0.9
XI. Dazio a pro' del Comune.. »	27.3	17.2	24.1	7.5	28.2	8.2	15.7	11.6	15.5	5.6
XII. Tasse comunali..... »	12.6	9.3	7.7	6.3	8.9	7.1	6.8	5.6	4.5	6.1
XIII. Sovrimposte .....	» 25.2	74.3	34.5	51.7	33.4	50.2	53.3	57.7	53.4	87.6
XIV. Spese per servizio del debito. »	—	9.3	10.5	4.4	12.1	5.8	17.3	4.5	5.4	5.7
XV. Id. per impiegati ammin.. »	7.7	6.3	6.3	6.7	7.2	5.4	7.1	5.3	4.8	5.3
XVI. Id. per pensioni e contributi »	4.4	6.9	3.4	1.5	3.1	3.0	6.2	4.6	3.4	....

\* In migliaia di lire.

<sup>1</sup> Senza tener conto dei debiti per le aziende municipalizzate. Tenendo conto della cifra complessiva del debito la quota individuale sale a L. 108.01.

**NETO**

Oderzo	Padova	Palma- nova	Pieve di Cadore	Pieve di Sacco	Polesella	Porde- none	Porto- gruaro	Bovigo	Sacile
165	3890	26	—	•	—	•	170	333	56
43	156	37	23	•	58	•	111	41	12
16425	140920	2390	872	•	1210	•	•	13066	7423
19 ea 55 et 4 p	96 ea 1212 g 82 a	101 ei 5 p	52 ei	120 g	24 p	28 ea 150 ei	105 ei	342 g 5 p	77 ei
6.2	94.1	3.8	1.4	4.0	0.9	11.6	6.0	18.9	3.5
—	4 (3)	—	—	—	—	—	—	4 (1)	—
—	1	3 (1)	1	•	1	1	2	2	2
—	4	1	—	—	—	3	—	1	1
2 (1)	108 (36)	—	1	30 (7)	10	—	—	27	—
35.1	31.9	22.7	26.5	39.1	37.6	35.6	39.4	27.9	35.5
19.5	25.2	22.0	20.0	25.4	13.7	21.6	18.8	26.5	15.0
120	95	83	140	111	110	135	112	93	139
6.18	25.85	9.11	4.96	3.19	2.68	7.60	5.76	21.14	4.67
9.26	44.64	56.54	—	•	6.47	21.65	55.29	96.88	49.39
5.71	6.13	3.11	4.93	3.65	4.39	3.70	3.24	5.51	4.02
17.7	6.1	0.0	0.0	13.6	9.1	1.9	23.1	5.1	4.5
28.8	9.6	10.0	5.4	24.2	9.1	21.9	41.0	16.6	18.2
2.7	6.7	4.4	•	8.0	0.4	3.7	16.3	2.7	8.1
7.0	3.1	3.9	2.7	3.3	2.6	6.1	1.3	3.7	5.6
26.4	49.4	30.3	12.9	7.9	4.8	31.6	23.0	34.2	21.6
4.8	5.8	9.7	17.9	11.1	10.1	12.2	4.8	3.5	8.7
45.3	19.7	28.1	25.5	54.4	67.1	36.4	43.1	39.7	42.7
5.9	27.3	11.7	—	9.2	•	10.3	20.2	9.7	16.3
6.5	4.1	7.3	7.2	6.5	7.7	4.0	5.9	5.4	4.7
4.2	7.8	4.2	1.4	6.1	8.3	2.7	2.9	4.6	5.6

d) Services publics et données diverses

e) Chiffres relatifs

d) Malades soignés par la Commune dans les hopitaux locaux.

Id. dans autres hopitaux.

Journées de dégence.

Éclairage public (lampes).

Éclairage public (dépenses)\*

Journaux politiques.

Théâtres et cafés-concerts.

Cinématographes.

Incendies.

e) Sur 1000 habitants.

I. Naissances vivantes.

II. Décès.

III. Élèves des écoles prim. mun.

Par habitant :

IV. Octroi (total).

V. Dette communale.

VI. Dépenses ordinaires pour l'ins-  
truction primaire.

Sur 100 mariages :

VII. Époux illettrés.

VIII. Épouses illettrées.

Sur 100 frs. de recettes effect. :

IX. Recettes patrimoniales.

X. Subventions de l'État.

XI. Octroi communal.

XII. Taxes communales.

XIII. Centimes communaux sur l'im-  
pôt foncier.

XIV. Dépenses pour le service de la  
dette.

XV. Id. pour les fonctionnaires ad-  
ministratifs.

XVI. Id. pour les pensions et les  
caisses de retraite.

\* En milliers de frs.

\* Senza tener conto dei debiti per le aziende municipalizzate.

I grandi Comuni  
Les grandes Communes

		VENETO									
a) Demografia		S. Donà di Piave	Sangul- netto	S. Pietro al Natisone	S. Vito al Taglia- mento	Schio	Spillim- bergo	Tarcento	Thiene	Tregnago	Treviso
b) Finanze											
c) Cultura pubblica											
a)	1. Popolaz. al 10 Giugno 1911. <sup>(a)</sup> .	13.2	2.7	3.3	10.8	15.0	7.3	5.6	8.6	3.6	41.0
	2 di cui nel centro principale <sup>(a)</sup> .	3.8	2.7	0.6	6.0	11.0	3.7	1.7	8.6	2.4	18.5
	3. Matrimoni. .... N.	121	21	21	71	90	48	41	63	35	220
	4. Nati-vivi. .... »	603	85	86	371	372	261	191	271	119	1164
	5. Morti. .... »	206	43	70	223	298	145	124	270	73	872
b)	6. Entrate effettive * .....	198	53.1	47.2	197	269	157	111	137	56.5	1371
	7. Entrate patrimoniali * .....	3.0	1.7	5.5	18.3	12.4	12.1	7.1	18.0	1.6	39.1
	8. Dazio a prò del Comune * .....	29.5	8.3	3.9	33.3	68.5	44.3	30.0	38.2	11.8	603
	9. Concorsi daziari governativi * .....	2.6	0.7	0.4	—	6.3	—	—	1.2	0.6	33.8
	10. Canone d'abbonam. daziaro * .....	6.0	2.7	2.9	15.2	23.0	9.6	11.1	12.6	1.3	180
	11. Tassa di famiglia * .....	—	—	7.5	4.3	14.7	6.9	7.3	9.2	—	27.3
	12. Id. sul valore locativo * .....	—	—	—	—	—	—	—	—	—	2.0
	13. Id. sugli esercizi * .....	6.2	0.8	0.3	2.6	10.2	3.2	2.3	7.5	2.0	29.7
	14. Id. sul bestiame * .....	9.9	2.0	—	—	—	—	—	1.7	1.6	—
	15. Altre tasse .....	3.5	1.0	5.1	2.2	4.5	1.5	1.2	3.5	0.6	26.0
	16. Totale tasse comunali*(11 a 15)	19.6	3.8	12.9	9.1	29.4	11.6	10.8	21.9	4.2	85.0
	17. Diritti diversi * .....	6.7	0.4	...	2.9	13.7	4.5	•	5.2	0.6	78.4
	18. Concorsi Stato per istruzione popolare * .....	4.9	2.0	6.2	11.0	8.1	4.8	1.9	3.9	3.8	22.9
	19. Sovrimposta comunale (cent. addizionali).	224	•	200	252	128	295	181	73	370	141
	20. Id. ammontare * .....	106	23.5	14.2	101	76.7	30.7	22.8	36.5	32.6	280
	21. Spese effettive * .....	165	53.3	46.2	183	254	111	142	3.1	54.7	1470
	22. di cui straordinarie .....	40.5	7.7	5.9	19.8	21.5	14.5	64.3	274	6.4	231
	23. Spese istruzione elementare * .....	37.8	12.4	13.8	49.3	69.1	28.3	21.2	27.9	9.7	253
	24. di cui straordinarie * .....	4.5	0.4	1.7	0.9	0.8	0.8	0.7	0.6	—	33.0
	25. Altre spese per l'istruz. pubb. * .....	—	—	—	1.5	13.8	—	—	1.3	—	45.7
	26. Spese per servizio del debito * .....	21.4	3.5	10.6	7.3	40.5	30.4	10.8	17.3	5.6	49.9
	27. Debito comun. al 31.12.1911* .....	236	91.2	221	72.2	627	237	270	438	160	794
	28. Impiegati amministrativi .....	5	2	1	6	7	3	3	4	3	29
	29. Stipendi ai suddetti * .....	8.8	2.8	1.5	10.4	14.0	6.2	5.2	7.4	3.9	59.8
	30. Pensioni pagate .....	1.1	—	—	5.5	1.2	—	—	5.8	1.4	50.8
	31. Contributi casse pensioni .....	5.2	0.5	0.7	3.2	8.5	4.1	—	4.0	0.6	14.6
c)	32. Sposi analfabeti. .... N.	29	2	2	6	1	1	2	5	1	7
	33. Spose analfabete. .... »	42	1	5	11	1	10	5	1	4	23
	34. Insegnanti elementari .... »	17	8	9	22	32	20	14	19	7	95
	35. Scuole elem. alunni (maschi) »	1007	180	•	858	888	567	415	490	240	2442
	36. Id. (femmine). .... »	865	150	•	711	584	527	402	385	190	1688
	37. Id. serali e festive (alunni) »	200	—	—	179	55	78	—	—	25	319

<sup>(a)</sup> In migliaia di abitanti.

\* In migliaia di lire.

**italiani nell'anno 1911.**

*italiennes dans l'année 1911.*

							EMILIA			
Udine	Valdagno	Valdob- biadene	Venezia	Verona	Vicenza	Vittorio	Alfonsine	Argenta	Bagna- cavallo	
47.6	10.7	6.4	161	81.9	51.5	21.4	10.8	22.3	15.6	a) Démographie
25.3	7.0	1.3	161	62.2	26.6	5.6	3.3	4.7	3.6	b) Finances
332	73	37	1027	474	359	165	79	167	140	c) Culture publique
1475	315	192	4175	1879	1622	722	311	819	409	a) Population au 10 Juin 1911. <sup>(a)</sup>
1250	203	163	3654	1903	1357	419	167	339	297	dont dans le centre principal. <sup>(a)</sup>
1656	128	102	7688	3893	2053	428	213	595	345	Mariages.
162	7.3	12.1	101	119	75.2	35.2	5.1	10.8	11.1	Naissances vivants.
714	40.4	16.6	4634	1806	898	65.9	12.3	32.5	27.4	Décès.
—	—	2.8	336	—	53.0	9.6	—	—	—	b) Recettes effectives.*
225	13.6	5.4	1315	730	200	21.0	7.9	15.5	12.0	Recettes patrimoniales.*
71.4	—	—	39.7	—	51.2	14.2	—	29.1	19.4	Octroi communal.*
2.3	1.5	—	—	94.1	4.2	1.8	—	—	—	Subventions de l'État.*
32.2	3.9	3.0	101	80.0	21.1	7.2	7.0	12.0	2.1	Octroi de l'État (abonnement).*
—	—	3.2	—	—	—	10.2	44.4	80.7	41.8	Taxe de famille.*
19.6	1.9	1.3	245	41.1	20.9	8.8	2.8	3.5	6.3	Id. sur la valeur locative.*
125.5	7.3	7.5	385.7	215.2	97.4	42.2	54.2	134.3	69.6	Id. sur les exercices.*
34.4	5.9	1.2	388	193	83.0	16.5	8.3	9.3	11.4	Id. sur le bétail.*
5.5	9.7	4.6	17.7	30.0	35.0	18.4	9.0	13.0	0.8	Autres taxes.
139	92	244	90	119	100	323	278	397	254	Total taxes communales* (11 à 15).
342	32.3	34.2	1226	533	307	184	151	370	187	Droit divers.*
1522	129	101	7272	3863	2614	681	276	647	573	Subventions de l'État pour l'instruction populaire.
143	32.9	21.7	608	437	630	332	47.0	112	268	Centimes communaux sur 1 fr. d'impôt foncier.
315	40.4	24.7	1026	494	470	93.1	46.1	153	66.6	Produit des centimes.*
5.2	5.8	0.1	97.8	11.1	78.6	4.7	2.1	3.7	5.9	Dépenses effectives.*
—	—	—	206	176	109	78.6	—	—	9.5	dont extraordinaires.*
167	9.9	1.4	1268	607	262	100	25.2	49.4	20.8	Id. pour l'instruction primaire.*
3482	93.5	44.1	17896	14407	4557	991	329	1025	367	dont extraordinaires.*
38	4	3	125	79	42	11	7	13	10	Autres dépenses pour l'instr. publ.*
75.4	7.9	5.4	368	197	103	20.9	15.5	20.3	14.7	Dépenses service de la dette.*
58.0	1.2	2.6	284	224	32.8	1.3	17.7	38.1	33.4	Dette communale au 31.12.1911.*
8.0	2.2	2.7	3.4	52.6	43.2	10.6	3.5	7.9	10.9	Fonctionnaires administratifs.
10	1	—	50	13	11	5	28	49	24	Traitements des fonctionnaires.*
13	11	2	116	10	23	16	34	59	26	Pensions de retraite.*
103	26	15	288	203	103	55	23	80	37	Contributions caisses de retraite.
2799	800	382	6786	3881	2779	1579	644	1606	709	c) Époux illettrés.
2419	700	372	5567	2876	2564	1372	526	1234	606	Épouses illettrées.
238	305	—	1520	364	284	330	—	509	—	Maîtres et maitresses.
										Écoles primaires : élèves (garçons).
										Id. (filles).
										Id. de soir et de dimanche.

<sup>(a)</sup> En milliers d'habitants.

\* En milliers de frs.

		VENEZIA									
d) Servizi pubblici e notizie diverse		S. Donà di Piave	Sangul- netto	S. Pietro al Natissone	S. Vito al Taglia- mento	Schio	Spillim- bergo	Tarcento	Thiene	Tregnago	Treviso
e) Cifre proporzionali											
d)	38. Malati curati a carico del Co- mune in ospedali locali. N.	—	—	—	214	•	12	—	335	—	—
	39. Id. in altre località..... »	144	12	17	41	•	32	10	18	12	—
	40. Giornate spedalità..... »	6.9	95	593	16283	•	1633	500	11358	815	—
	41. Illuminaz. pubblica (lampade) »	73 a	60 ei	16 a	1 ea 109 ei	3 ea 180 ei	117 ei 10 p	60 ei	126 ei	60 ei	3 ea 253 ei 738 g
	42. Spese per l'illuminazione pubblica*..... L.	5.2	2.1	1.3	4.6	7.1	4.4	2.5	5.6	•	64.4
	43. Periodici politici..... N.	—	—	—	—	—	—	—	—	—	8 (2)
	44. Teatri e caffè concerto.. »	1	1	—	1	2	2 (1)	1	1	—	4 (1)
	45. Cinematografi..... »	1	1	—	—	2	—	1	1	—	4
	46. Incendi..... »	—	—	—	9 (3)	5 (1)	16 (2)	—	1 (1)	—	55 (1)
e)	<b>Su 1000 abitanti :</b>										
	I. Nati-vivi..... N.	45.6	31.5	26.1	34.3	24.8	35.8	34.1	31.5	33.1	28.4
	II. Morti..... »	15.6	15.9	21.2	20.6	19.9	19.9	21.4	31.5	20.3	21.3
	III. Alunni di Scuole elem. com. »	142	122	•	145	98	150	146	102	120	101
	<b>Per abitante :</b>										
	IV. Dazio in complesso..... L.	2.68	4.07	2.06	4.95	6.10	7.39	7.34	5.91	3.64	21.29
	V. Debito comunale..... »	22.42	33.77	66.96	6.68	41.80	32.46	48.21	50.93	44.44	19.36
	VI. Spese ordinarie per l'istru- zione elementare..... »	2.52	4.44	3.66	4.48	4.55	3.76	3.66	3.17	2.69	5.36
	<b>Su 100 matrimoni.</b>										
	VII. Sposi analfabeti..... N.	24.0	9.5	9.5	8.1	1.1	2.1	4.8	7.8	2.8	3.2
	VIII. Spose analfabete..... »	34.7	4.7	23.8	14.8	1.1	20.8	12.2	1.5	11.4	10.4
	<b>Su 100 lire di entrate effettive :</b>										
	IX. Entrate patrimoniali..... L.	1.5	3.2	11.6	9.2	4.6	7.7	6.3	13.1	2.8	2.8
	X. Concorsi governativi..... »	3.7	5.2	13.9	5.5	5.3	3.1	1.7	3.7	7.7	4.5
	XI. Dazio a prò del Comune.. »	14.9	15.6	8.2	19.4	25.4	28.2	27.0	27.9	20.8	50.5
	XII. Tasse comunali..... »	9.9	7.1	27.3	4.6	10.9	7.4	9.7	15.9	7.4	6.2
	XIII. Sovrimposte..... »	53.5	53.6	30.1	51.2	28.5	25.3	20.5	26.6	57.7	20.3
	XIV. Spese per servizio del debito. »	10.8	6.5	22.4	3.7	15.1	19.3	9.7	12.6	9.9	3.6
	XV. Id. per impiegati ammin... »	4.4	5.2	3.1	5.2	5.2	3.9	4.6	5.3	6.9	4.3
	XVI. Id. per pensioni e contributi »	3.1	...	1.5	4.4	3.6	2.6	—	7.1	3.5	4.7

\* In migliaia di lire.

							EMILIA			d) Services publics et données diverses
Udine	Valdagno	Valdob- biadene	Venezia	Verona	Vicenza	Vittorio	Alfonsine	Argenta	Bagna- cavallo	e) Chiffres relatifs
•	—	—	12000	2500	2100	323	194	50	12	a) Malades soignés par la Commune dans les hopitaux locaux.
•	6	1	•	126	107	49	15	105	34	Id. dans autres hopitaux.
•	175	50	440000	105633	84681	26885	4554	5300	1003	Journées de dégence.
60 ea 465 ei 258 g 30 a	70 ei	12 p	101 ea 445 ei 3494 g 52 p	42 ea 320 ei 1501 g	73 ea 600 ei 10 g	500 ei 22 p	59 a	10 ea 8 ei 148 p	121 p	Éclairage public (lampes).
33.5	2.6	0.8	339	101	45.1	19.4	4.5	10.1	8.1	Éclairage public (dépenses).*
•	—	—	9 (4)	14 (3)	5 (4)	—	—	—	—	Journaux politiques.
1	2	—	6 (2)	8 (5)	3 (1)	2	1	1	2	Théâtres et cafés-concerts.
4	1	1	16	3	4	2	1	2	2	Cinématographes.
51 (8)	2	—	154 (10)	81 (33)	70 (19)	7 (2)	10 (2)	30 (20)	11 (4)	Incendies.
31.0	29.4	30.0	25.9	22.9	29.7	33.7	31.6	36.7	26.2	c) Sur 1000 habitants :
26.3	19.0	25.5	22.7	23.3	24.9	19.6	15.5	15.2	19.0	I. Naissances vivantes.
169	141	118	77	82	98	138	108	130	84	II. Décès.
										III. Éléves des écoles prim. mun.
										Par habitant :
20.36	5.04	3.44	36.95	32.06	20.14	4.20	1.90	2.10	2.50	IV. Octroi (total).
73.15	8.73	6.87	111.12	177.01	81.77	46.30	30.40	45.90	23.50	V. Dette communale.
6.51	3.23	3.84	5.76	5.89	5.89	4.10	4.00	6.60	3.90	VI. Dépenses ordinaires pour l'ins- truction primaire.
3.0	1.3	0.0	4.8	2.7	3.1	3.0	35.4	29.4	17.1	Su 100 mariages :
3.9	15.1	5.4	11.2	2.1	6.4	9.7	43.0	35.3	18.6	VII. Époux illettrés.
										VIII. Épouses illettrées.
9.7	5.7	11.8	1.3	3.1	3.6	8.2	2.1	1.8	3.2	Sur 100 frs. de recettes effect. :
0.3	7.5	7.2	4.6	0.7	4.2	6.5	3.7	2.3	0.2	IX. Recettes patrimoniales.
44.9	31.5	16.2	60.2	48.7	43.7	15.4	5.1	5.5	7.9	X. Subventions de l'État.
7.5	5.7	7.3	5.0	5.5	4.7	9.9	22.3	22.5	20.2	XI. Octroi communal.
20.6	25.2	33.5	15.9	14.9	14.9	43.0	62.1	62.2	54.2	XII. Taxes communales.
10.1	7.7	1.3	16.4	15.6	12.7	23.4	10.3	8.3	6.0	XIII. Centimes communaux sur l'im- pôt foncier.
4.5	6.1	5.2	4.7	5.1	5.0	4.9	6.4	3.4	4.3	XIV. Dépenses pour le service de la dette.
3.1	2.6	5.1	3.7	7.1	3.7	2.8	8.7	7.7	12.8	XV. Id. pour les fonctionnaires ad- ministratifs.
										XVI. Id. pour les pensions et les caisses de retraite.

\* En milliers de frs.

**I grandi Comuni**  
*Les grandes Communes*

	E M I									
	Bologna	Bondeno	Borgo San Donnino	Brisighella	Busseto	Carpi	Castelfranco dell'Emilia	Castel San Pietro	Cento	Cesena
a) Demografia										
b) Finanze										
c) Coltura pubblica										
a) 1. Popolaz. al 10 Giugno 1911 <sup>(a)</sup> .	173	18.9	13.5	13.8	8.7	27.4	15.3	14.1	18.9	45.6
2. di cui nel centro principale <sup>(a)</sup> .	136	5.1	7.2	5.5	1.6	9.9	3.6	3.3	4.3	8.2
3. Matrimoni..... N.	1334	144	102	111	69	177	112	100	138	419
4. Nati-vivi..... »	3834	775	443	427	260	1055	568	423	628	1090
5. Morti..... »	3580	291	345	233	121	609	308	264	365	988
b) 6. Entrate effettive *.....	9708	397	317	218	167	555	322	247	346	1019
7. Entrate patrimoniali *.....	282	6.2	5.1	11.4	5.7	13.8	5.8	2.5	30.4	56.8
8. Dazio a prò del Comune *....	4256	36.8	58.9	11.6	15.1	65.9	22.6	24.0	34.0	95.3
9. Concorsi daziari governativi *.	45.8	2.4	15.5	—	—	7.1	—	0.2	3.6	21.6
10. Canone d'abbonam. daziario *.	1170	11.0	14.7	11.9	10.5	24.0	13.5	9.0	20.0	33.4
11. Tassa di famiglia *.....	625.0	23.7	17.5	18.9	3.9	27.1	—	15.5	30.2	61.1
12. Id. sul valore locativo *.....	39.1	—	4.1	—	—	1.6	—	—	—	—
13. Id. sugli esercizi *.....	247.0	20.7	15.5	2.2	3.6	21.9	7.5	7.0	5.1	19.2
14. Id. sul bestiame *.....	39.9	70.5	—	43.1	6.7	61.4	40.4	—	33.1	87.8
15. Altre tasse.....	105.0	4.4	5.3	2.6	1.4	8.8	2.2	2.5	3.6	13.6
16. Totale tasse comunali* (11 a 15)	1056.0	119.3	42.4	66.8	15.6	120.8	50.1	25.0	72.0	181.7
17. Diritti diversi *.....	359	16.7	17.0	2.0	2.4	27.8	10.8	7.4	6.6	44.0
18. Concorsi Stato per istruzione popolare *.....	0.8	•	10.6	7.4	3.1	16.8	7.3	7.5	11.5	37.7
19. Sovrimposta comunale (cent. addizionali).	95	220	189	202	151	204	197	156	232	204
20. Id. ammontare *.....	1075	187	140	107	116	256	203	122	167	520
21. Spese effettive *.....	14381	523	351	224	183	794	516	370	346	1478
22. di cui straordinarie *.....	7065	199	55.1	29.6	41.2	323	233	181	28.5	570
23. Spese istruzione elementare *.	1210	172	74.4	40.5	40.3	105	•	54.4	75.6	264
24. di cui straordinarie *.....	110	95.4	13.9	—	3.8	1.9	—	1.4	—	45.2
25. Altre spese per l'istruz. pubb.*.	5'5	5.5	15.1	—	13.9	17.9	—	—	17.7	75.9
26. Spese pel servizio del debito *.	1331	39.6	42.7	12.4	3.5	59.7	32.8	19.5	42.0	110
27. Debito comun. al 31. 12. 1911*.	25021	960	416	318	111	936	409	267	702	1792
28. Impiegati amministrativi..... N.	148	9	7	7	5	15	10	7	13	25
29. Stipendi ai suddetti *.....	389	15.6	16.2	9.9	11.6	35.1	17.0	14.3	21.2	49.5
30. Pensioni pagate *.....	458	9.9	18.5	12.8	6.6	11.4	12.1	6.7	0.7	61.5
31. Contributi casse pensioni.....	50.5	12.2	8.9	4.6	6.7	14.4	8.3	0.2	9.4	27.0
c) 32. Sposi analfabeti..... N.	33	19	14	38	10	24	10	25	10	159
33. Spose analfabete..... »	71	23	22	40	12	76	27	29	19	194
34. Insegnanti elementari..... »	344	38	29	25	19	47	39	32	43	115
35. Scuole elem. alunni (maschi) »	7632	1389	797	470	525	1714	1132	826	1375	2540
36. Id. (femmine)..... »	6808	1067	621	452	503	1398	1025	615	1278	2321
37. Id. serali e festive (alunni) »	1802	284	120	—	—	656	186	—	—	151

<sup>(a)</sup> In migliaia di abitanti.

\* In migliaia di lire.



**italiani nell' anno 1911.**

*italiennes dans l'années 1911.*

**L I A**

Cor-reggio	Creval-core †	Faenza	Ferrara	Finale Emilia	Forlì	Guastalla	Imola	Lugo	Medicina
17.1	11.8	40.2	95.2	13.4	46.0	11.9	34.9	27.8	13.6
3.3	6.7	20.2	37.7	7.5	16.6	3.0	14.4	10.0	4.3
127	73	299	647	122	380	85	280	196	110
701	462	8.4	3135	538	1311	405	1025	810	458
353	237	734	1972	227	798	263	899	557	203
<b>893</b>	<b>299</b>	<b>1123</b>	<b>2998</b>	<b>358</b>	<b>1382</b>	<b>328</b>	<b>1102</b>	<b>712</b>	<b>361</b>
.	8.7	89	199	13.5	36.2	8.3	64.8	60.5	21.8
5.7	17.0	131	1104	33.9	78.6	19.0	44.4	56.8	28.5
—	—	16.3	80.5	—	42.4	10.7	20.7	9.1	—
11.5	9.0	63.8	330	16.5	77.3	4.1	51.3	38.0	13.5
20.0	10.0	63.6	68.9	19.7	96.9	11.2	60.7	46.7	9.0
—	—	—	—	—	—	—	—	—	—
16.0	4.7	18.6	94.6	13.3	18.7	9.9	11.0	20.5	2.0
34.2	27.1	109.0	158.0	21.1	123.4	12.0	60.7	61.3	31.5
6.1	4.9	12.3	41.0	4.0	29.3	2.5	18.5	7.7	1.5
76.3	46.7	203.5	362.5	58.1	268.3	35.6	150.9	156.2	47.0
9.2	4.6	51.3	88.0	6.0	113	15.9	13.9	34.9	5.8
14.2	.	25.6	37.5	15.1	32.2	12.0	31.6	11.9	7.5
207	265	192	180	172	190	226	288	288	272
205	207	521	832	192	573	199	604	344	223
<b>362</b>	<b>319</b>	<b>1571</b>	<b>5051</b>	<b>424</b>	<b>1382</b>	<b>450</b>	<b>1840</b>	<b>707</b>	<b>476</b>
35.9	45.3	545	2182	0.5	139	159	827	66.6	140
60.7	65.3	240	602	73.9	209	127	277	92.6	79.6
—	1.0	75.5	206	2.6	0.7	52.7	106	0.5	1.9
26.1	—	71.7	477	13.8	86.1	24.7	32.3	38.4	—
23.2	13.2	87.1	336	46.0	185	24.1	160	69.1	17.0
409	647	1650	6957	787	2866	252	2118	1293	207
10	10	22	.	7	24	6	23	14	7
15.3	12.1	42.1	137	14.5	53.8	11.4	44.4	30.4	12.1
18.1	15.8	94.9	243	8.7	144	9.5	85.5	36.3	21.2
7.0	2.5	8.6	62.2	4.3	25.0	6.1	15.3	13.3	10.2
11	6	96	109	15	126	8	.	85	16
23	25	69	162	47	151	11	.	100	25
33	26	73	16.	39	92	27	.	58	31
1153	802	1842	5990	1058	2257	595	1801	1574	808
9.8	744	1353	4412	631	2045	472	1867	1206	742
—	325	224	—	75	184	—	671	—	337

a) Démographie

b) Finances

c) Culture publique

a) Population au 10 Juin 1911. <sup>(a)</sup>  
*dont dans le centre principal. <sup>(a)</sup>*  
 Mariages.  
 Naissances vivantes.  
 Décès.

b) Recettes effectives.\*  
 Recettes patrimoniales.\*  
 Octroi communal.\*  
 Subventions de l'État.\*  
 Octroi de l'État (*abonnement*).\*  
 Taxe de famille.\*  
 Id. sur la valeur locative.\*  
 Id. sur les exercices.\*  
 Id. sur le bétail.\*  
 Autres taxes.  
 Total taxes communales \* (11 à 15).  
 Droit divers.\*  
 Subventions de l'État pour l'instruction populaire.\*  
 Centimes communaux sur 1 fr. d'impôt foncier.  
 Produit des centimes.\*

Dépenses effectives.\*  
*dont extraordinaires.\**  
 Id. pour l'instruction primaire.\*  
*dont extraordinaires.\**  
 Autres dépenses pour l'instr. publ.\*  
 Dépenses service de la dette.\*  
 Dette communale au 31.12.1911.\*  
 Fonctionnaires administratifs.  
 Traitements des fonctionnaires.\*  
 Pensions de retraite.\*  
 Contributions caisses de retraite.

c) Époux illettrés.  
 Épouses illettrées.  
 Maîtres et maîtresses.  
 Écoles primaires : élèves (garçons).  
 Id. (filles).  
 Id. de soir et de dimanche.

<sup>(a)</sup> En milliers d'habitants.  
 \* En milliers de frs.

d) Servizi pubblici e notizie diverse	E M I									
	Bologna	Bondeno	Borgo San Donnino	Brisighella	Busseto	Carpi	Castelfranco dell'Emilia	Castel San Pietro	Cento	Cesena
e) Cifre proporzionali										
d) 38. Malati curati a carico del Comune in ospedali locali. N.	9918	92	15	30	5	172	220	40	73	1
39. Id. in altre località..... »	218	60	3	19	43	26	54	130	41	64
40. Giornate spedalità..... »	301340	3168	810	2745	1943	3876	10733	3600	3923	1365
41. Illuminaz. pubblica (lampade) »	2787 g 28 a	77 p	20 ea 122 ei	9 ea 111 ei	72 g	22 ea 141 ei	6 ea 82 ei	12 ea 55 ei	111 g 13 p	8 ei 428 g 30 p 3 a
42. Spese per l'illuminazione pubblica*..... L.	345	2.8	8.2	4.3	4.8	11.7	4.5	5.0	7.0	30.0
43. Periodici politici..... N.	10 (3)	—	1	—	—	2	—	—	—	3
44. Teatri e caffè concerto.. »	7 (2)	2	1	2	2	1	2 (1)	1	2	2
45. Cinematografi..... »	8	1	1	1	—	2	1	—	1	2
46. Incendi..... »	185	21 (17)	•	2	4 (1)	•	4 (2)	3 (3)	9 (6)	2 (1)
e) <b>Su 1000 abitanti:</b>										
I. Nati-vivi..... N.	22.1	41.0	32.8	30.9	29.9	33.5	37.1	30.0	33.2	37.1
II. Morti..... »	20.7	15.4	25.6	16.9	13.9	22.2	20.1	18.7	19.3	21.7
III. Alunni di Scuole elem. com. »	83	130	105	67	118	113	141	102	140	107
<b>Per abitante:</b>										
IV. Dazio in complesso..... L.	31.40	2.50	5.40	1.70	2.90	3.30	2.40	2.30	2.90	2.80
V. Debito comunale..... »	144.6)	50.70	30.80	25.20	12.70	34.10	26.70	18.9	37.10	39.30
VI. Spese ordinarie per l'istruzione elementare..... »	6.4)	4.10	4.50	2.90	4.20	3.80	•	3.80	4.00	4.80
<b>Su 100 matrimoni:</b>										
VII. Sposi analfabeti..... N.	2.5	13.3	13.7	34.2	14.5	13.5	8.9	25.0	7.2	37.9
VIII. Spose analfabete..... »	5.3	16.0	21.6	36.0	17.4	42.9	24.1	29.0	13.8	46.3
<b>Su 100 lire di entrate effettive:</b>										
IX. Entrate patrimoniali..... L.	2.9	1.6	1.6	5.2	3.4	2.5	1.8	1.0	8.8	5.6
X. Concorsi governativi..... »	0.5	0.6	8.2	3.4	1.9	4.3	2.3	3.1	4.4	5.8
XI. Dazio a prò del Comune .. »	43.8	9.2	18.6	5.3	9.0	11.8	7.0	9.7	9.8	9.4
XII. Tasse comunali..... »	10.9	30.0	13.4	30.6	9.3	21.8	15.6	10.1	20.8	17.8
XIII. Sovrimposte..... »	11.1	47.1	44.2	49.0	69.4	46.1	63.0	49.3	48.3	51.0
XIV. Spese per servizio del debito. »	13.7	10.0	13.5	5.7	2.1	10.8	10.2	7.9	12.1	1.1
XV. Id. per impiegati ammin... »	4.0	3.7	5.1	4.1	6.9	6.3	5.3	5.8	6.1	4.9
XVI. Id. per pensioni e contributi. »	5.2	5.6	8.6	8.0	7.9	5.2	6.3	2.8	2.9	8.7

\* In migliaia di lire.

L I A										d) Services publics et données diverses
Cor-reggio	Creval-core	Faenza	Ferrara	Finale Emilia	Forlì	Guastalla	Imola	Lugo	Medicina	e) Chiffres relatifs
40	54	.	2740	167	—	48	.	796	80	d) Malades soignés par la Commune dans les hopitaux locaux.
72	27	.	222	30	43	25	.	52	72	Id. dans autres hopitaux.
2640	3551	.	101060	6466	1011	4144	.	22508	25842	Journées de dégence.
10 ea 121 ei	9 ea 105 ei 9 p	55 ea 301 ei 16 a	859 g 119 p 80 a	130 g 5 p	6 ei 560 g 2 p 3 a	9 ea 150 ei	17 ei 365 g	20 ea 349 ei	10 p 49 a	Éclairage public ( <i>lampes</i> ).
5.8	7.9	31.6	72.7	7.8	30.6	9.5	24.3	22.0	6.4	Éclairage public ( <i>dépenses</i> ).*
2	—	3	6 (3)	—	3	1	3	3	—	Journaux politiques.
2	1	3	5 (2)	1	2	1	2 (1)	2	1	Théâtres et cafés-concerts.
1	1	2	5	1	3	1	2	2	1	Cinématographes.
5	10 (10)	7	16 (3)	.	.	7 (2)	10	5	17 (8)	Incendies.
41.0	39.1	22.2	32.9	40.1	28.5	34.0	29.4	29.1	33.7	e) Su 1000 habitants :
20.6	20.1	18.3	20.7	16.9	17.3	22.1	25.8	20.0	14.9	I. Naissances vivantes.
123	131	79	109	126	94	90	105	100	114	II. Décès.
										III. Éléves des écoles prim. mun.
										Par habitant :
1.00	2.20	4.90	15.20	3.80	3.40	1.90	2.70	3.40	3.10	IV. Octroi ( <i>total</i> ).
23.90	54.80	41.00	73.10	58.70	62.30	21.20	60.70	46.50	15.20	V. Dette communale.
3.60	5.50	4.10	4.20	5.30	4.50	6.20	4.90	3.30	5.70	VI. Dépenses ordinaires pour l'instruction primaire.
										Su 100 mariages :
8.7	8.2	32.1	16.8	12.3	33.2	9.4	.	43.4	14.5	VII. Époux illettrés.
18.1	34.2	23.1	25.0	38.5	39.7	12.9	.	51.0	22.7	VIII. Épouses illettrées.
										Sur 100 frs. de recettes effect. :
.	2.9	7.9	6.6	3.8	2.6	2.5	5.9	8.5	6.0	IX. Recettes patrimoniales.
3.6	—	3.7	3.9	1.7	5.4	6.9	4.7	2.9	2.0	X. Subventions de l'État.
1.5	5.7	11.6	36.8	9.5	5.7	5.8	4.0	8.0	7.9	XI. Octroi communal.
19.4	15.6	18.3	12.1	16.2	19.4	10.9	13.7	19.1	13.0	XII. Taxes communales.
52.1	69.2	46.2	27.8	53.6	41.3	60.6	54.8	48.3	61.7	XIII. Centimes communaux sur l'impôt foncier.
5.9	4.4	7.7	11.2	12.8	13.4	7.3	14.5	9.7	4.7	XIV. Dépenses pour le service de la dette.
3.9	4.10	3.7	4.5	4.0	3.8	3.5	4.0	4.3	3.3	XV. Id. pour les fonctionnaires administratifs.
6.40	6.1	9.2	10.2	3.6	12.2	4.8	9.2	7.0	8.7	XVI. Id. pour les pensions et les caisses de retraite.

\* En milliers de frs.

**I grandi Comuni**  
*Les grandes Communes*

	E M I L I A									
	Miran- dola	Modena	Molinella	Parma	Persiceto	Piacenza	Porto- mag- giore	Ravenna	Reggio Emilia	Rimini
<b>a) Demografia</b>										
<b>b) Finanze</b>										
<b>c) Coltura pubblica</b>										
a) 1. Popolaz. al 10 Giugno 1911. <sup>(a)</sup> .	16.7	70.9	12.2	51.9	17.1	38.5	21.1	71.6	70.4	59.9
2. di cui nel centro principale <sup>(a)</sup> .	3.8	40.5	3.4	48.1	3.7	38.2	5.6	13.3	20.7	32.6
3. Matrimoni..... N.	139	509	80	299	132	226	120	542	526	467
4. Nati-vivi..... »	634	2220	316	1533	590	1061	894	1911	2554	1988
5. Morti..... »	332	1810	153	1331	391	1318	444	1164	1748	1163
b) 6. Entrate effettive *.....	373	2289	423	2551	419	1461	594	2071	2329	1349
7. Entrate patrimoniali *.....	14.5	207	6.8	55.0	37.5	20.8	6.8	250	236	21.2
8. Dazio a prò del Comune *....	50.8	835	28.8	1348	28.6	999	40.3	266	631	509
9. Concorsi daziari governativi*.	0.4	42.5	—	24.4	—	97.4	—	75.9	45.4	—
10. Canone d'abbonam. daziario*.	14.0	335	15.5	412	15.5	311	20.3	93.7	159	97.4
11. Tassa di famiglia *.....	15.1	178	7.8	89.9	13.5	—	18.0	89.9	46.2	69.4
12. Id. sul valore locativo *.....	—	2.0	—	—	—	72.9	—	—	—	—
13. Id. sugli esercizi *.....	7.9	48.4	5.0	35.0	5.4	—	14.0	34.4	42.2	30.5
14. Id. sul bestiame *.....	37.7	60.5	25.2	—	33.7	—	94.2	326	58.9	70.0
15. Altre tasse *.....	2.0	24.4	2.0	51.2	2.0	15.2	2.3	21.9	16.1	51.1
16. Totale tasse comunali* (11 a 15)	62.7	313.3	40.0	176.1	54.6	88.1	128.5	472.2	163.4	221.0
17. Diritti diversi *.....	19.5	135	14.3	109	8.6	83.3	13.7	95.2	114	58.3
18. Concorsi Stato per istruzione popolare *.....	11.2	43.3	9.5	20.5	8.5	4.8	14.6	10.0	56.0	22.9
19. Sovrimposta comunale (cent. addizionali).	237	105	490	108	211	39	112	192	186	164
20. Id. ammontare *.....	183	498	328	289	262	66.5	348	783	842	337
21. Spese effettive *.....	386	3235	417	3016	493	1523	546	1914	2888	2347
22. di cui straordinarie *.....	70.6	1286	89.6	807	86.8	153	43.8	160	788	1100
23. Spese istruzione elementare*.	62.3	439	107	276	92.8	219	125	338	888	19.1
24. di cui straordinarie *.....	0.4	153	23.3	19.4	20.0	26.3	19.1	6.1	533	—
25. Altre spese per l'istruz. pubb.*.	11.0	155	—	63.4	17.8	67.1	6.1	86.3	41.2	211
26. Spese pel servizio del debito*.	29.9	191	37.6	587	33.8	199	44.3	227	272	181
27. Debito comun. al 31. 12. 1911*.	652	5266	614	7053	984	4418	334	3632	6215	2869
28. Impiegati amministrativi.....	12	71	7	47	12	32	20	41	36	22
29. Stipendi ai suddetti *.....	22.9	156	11.6	128	22.7	75.8	30.2	98.5	88.5	54.8
30. Pensioni pagate *.....	11.8	91.7	21.7	127	24.5	76.6	45.1	173	87.7	86.9
31. Contributi casse pensioni *....	6.5	29.6	0.8	42.0	5.8	11.3	17.3	52.2	31.8	19.5
c) 32. Sposi analfabeti..... N.	23	50	15	19	9	5	33	181	24	.
33. Spose analfabete..... »	40	93	37	25	19	1	47	222	91	.
34. Insegnanti elementari..... »	41	131	38	100	46	90	61	159	165	90
35. Scuole elem. alunni (maschi) »	1089	3734	868	2378	1129	1931	1395	3359	4329	2952
36. Id. (femmine)..... »	941	2893	704	1853	1014	1796	1260	2717	3785	2171
37. Id. serali e festive (alunni) »	281	.	81	635	245	532	408	282	578	327

<sup>(a)</sup> In migliaia di abitanti.

\* In migliaia di lire.

Italiani nell' anno 1911.

Italiennes dans l'année 1911.

LIGURIA										a) Démographie
Salsomaggiore	Celle Ligure	Chiavari	Genova	Porto Maurizio	Rapallo	S. Pier d'Arena	Sanremo	Sarzana	Savona	b) Finances
										c) Culture publique
12.4	8.2	14.0	272	7.9	11.8	42.4	22.9	12.6	50.2	a) Population au 10 Juin 1911. <sup>(a)</sup>
5.1	1.1	11.7	272	7.5	4.6	15.3	19.1	6.9	36.1	dont dans le centre principal. <sup>(a)</sup>
69	11	104	1753	45	55	313	139	102	363	Mariages.
375	56	308	5958	133	284	1115	415	376	1306	Naissances vivantes.
127	35	301	5764	126	187	990	393	239	907	Décès.
341	40.4	444	23414	.	222	1997	1312	215	1868	b) Recettes effectives.*
7.5	4.1	13.4	1222	.	1.9	12.7	11.9	13.8	43.2	Recettes patrimoniales.*
81.5	15.3	283	12794	.	105	1504	678	114	1447	Octroi communal.*
—	1.0	27.7	676	.	12.7	81.2	33.7	19.8	127	Subventions de l'État.*
8.5	1.1	46.1	2108	.	8.4	155	41.0	23.7	157	Octroi de l'État (abonnement).*
11.7	3.4	—	326	.	22.4	23.0	32.4	10.9	—	Taxe de famille.*
—	—	—	—	.	—	—	—	—	—	Id. sur la valeur locative.*
22.4	1.2	—	440	.	4.0	38.4	20.2	0.9	—	Id. sur les exercices.*
—	—	—	—	.	—	0.4	—	7.2	—	Id. sur le bétail.*
3.5	....	2.7	293	.	2.1	15.2	12.0	2.9	21.4	Autres taxes.*
37.6	4.6	2.7	1059	.	28.5	77.0	64.6	21.9	21.4	Total taxes communales*(11 à 15).
43.7	0.5	26.0	773	.	11.3	72.1	59.8	12.6	93.0	Droit divers.*
9.9	1.3	5.8	1.0	.	—	13.0	1.5	.	20.3	Subventions de l'État pour l'instruction populaire.*
63	95	39	98	.	.	50	44	49	41	Centimes communaux sur 1 fr. d'impôt foncier.
110	6.3	27.2	2895	.	28.8	142	72.9	22.2	76.8	Produit des centimes.*
418	55.3	598	29908	.	188	2507	1350	155	1757	Dépenses effectives.
151	27.5	306	12570	.	49	853	258	36.7	165	dont extraordinaires.*
54.6	7.7	46.5	3121	.	35.6	307	126	36.7	467	Id. pour l'instruction primaire.*
9.3	0.8	—	406	.	1.5	38.4	8.3	1.1	11.4	dont extraordinaires.*
—	—	42.2	1467	.	16.2	104	51.2	51.5	88.5	Autres dépenses pour l'instr. publ.*
72.4	13.3	54.2	3918	.	11.6	235	420	59.8	312	Dépenses service de la dette.*
1150	212	841	79918	.	.	3534	5915	681	5500	Dettes communales au 31.12.1911.*
9	2	12	207	.	6	29	20	6	50	Fonctionnaires administratifs.
15.2	2.2	23.7	572	.	11.7	65.5	38.0	14.7	105	Traitements des fonctionnaires.*
—	—	—	1046	.	—	67.2	33.4	2.3	59.2	Pensions de retraite.*
10.2	0.6	1.8	76.5	.	1.5	37.4	1.2	0.7	18.6	Contributions caisses de retraite.*
18	2	5	48	1	6	12	1	23	14	c) Époux illettrés.
14	3	6	66	—	5	27	1	49	16	Épouses illettrées.
27	9	28	682	.	26	127	47	24	152	Maîtres et maîtresses.
683	204	719	12520	.	575	2133	969	719	2733	Écoles primaires: élèves (garçons).
658	202	585	11981	.	395	2076	865	579	2603	Id. (filles).
—	59	—	1873	.	112	776	152	.	630	Id. de soir et de dimanche.

<sup>(a)</sup> En milliers d'habitants.

\* En milliers de fr.

d) Servizi pubblici e notizie diverse	E M I L I A									
	Miran- dola	Modena	Molinella	Parma	Persiceto	Piacenza	Porto- mag- giore	Ravenna	Reggio Emilia	Rimini
e) Cifre proporzionali										
d) 38. Malati curati a carico del Comune in ospedali locali. N.	42	3232	93	1789	288	680	183	.	1200	.
39. Id. in altre località..... »	31	40	148	.	37	82	200	45	—	.
40. Giornate spedralità..... »	3942	81611	10857	78539	16815	5855	4319	2657	49008	.
41. Illuminaz. pubblica (lampade) »	100 g 3 p	35 ea 20 ei 791 g	36 p	162 ea 110 ei 394 g	8 ea 76 ei	108 ea 3 ei 483 g	10 p 100 a	10 ea 62 ei 570 g 109 p	90 ea 354 g	.
42. Spese per l'illuminazione pubblica*.....	6.1	45.7	3.5	107	8.5	72.0	26.2	45.8	46.2	47.0
43. Periodici politici..... N.	—	4 (3)	—	9 (2)	—	5 (2)	—	5 (1)	3 (2)	.
44. Teatri e caffè concerto.. »	2	2	2	3 (1)	2	3	1	3	2	.
45. Cinematografi..... »	2	4	2	3	1	6	1	2	2	.
46. Incendi..... »	42 (14)	.	36 (4)	82	18 (7)	.	—	27 (3)	20 (7)	23 (1)
e) Su 1000 abitanti:										
I. Nati-vivi..... N.	38.0	31.3	25.9	29.5	34.5	27.6	42.4	26.7	36.3	39.1
II. Morti..... »	19.9	25.5	12.5	25.6	22.9	34.2	21.0	16.3	24.8	22.8
III. Alunni di Scuole elem. com. »	122	93	129	82	125	97	125	84	115	101
Per abitante:										
IV. Dazio in complesso..... L.	3.90	16.50	3.60	33.90	2.60	34.00	2.90	5.00	11.20	11.91
V. Debito comunale..... »	39.00	74.30	50.30	135.90	57.50	114.80	15.80	50.70	88.30	56.36
VI. Spese ordinarie per l'istruzione elementare..... »	3.70	4.00	6.90	4.90	4.30	5.00	5.00	4.60	5.00	3.8
Su 100 matrimoni:										
VII. Sposi analfabeti..... N.	16.5	9.8	18.8	6.4	6.8	2.0	27.5	33.4	4.6	.
VIII. Spose analfabete..... »	28.8	18.3	46.3	8.4	14.4	0.4	39.2	41.0	17.3	.
Su 100 lire di entrate effettive:										
IX. Entrate patrimoniali..... L.	3.9	9.0	1.6	2.2	8.9	1.4	1.1	12.1	10.1	1.6
X. Concorsi governativi..... »	3.1	3.7	2.2	1.8	2.0	7.0	2.5	4.1	4.4	-1.7
XI. Dazio a prò del Comune... »	13.6	36.5	6.8	52.8	6.8	68.3	6.8	12.8	27.1	37.7
XII. Tasse comunali..... »	16.8	13.6	9.5	6.9	13.0	6.0	21.6	22.8	7.0	16.4
XIII. Sovrimposte..... »	49.1	21.7	77.5	11.3	62.5	4.5	58.6	37.8	36.1	25.0
XIV. Spese per servizio del debito. »	8.0	8.3	8.9	23.0	9.4	13.6	7.5	11.0	11.7	13.4
XV. Id. per impiegati ammin. . »	6.1	6.8	2.7	5.0	5.4	5.2	5.0	4.8	3.8	4.1
XVI. Id. per pensioni e contributi »	4.9	5.3	5.3	6.6	7.2	6.0	10.5	10.9	5.1	7.9

\*-In migliaia di lire.

**LIGURIA**

d) Services publics et données diverses

e) Chiffres relatifs

Salso- mag- giore	Celle Ligure	Chiavari	Genova	Porto Mauri- zio	Rapallo	S. Pier d'Arena	Saonra	Sarzana	Savona
—	—	—	7954	•	—	400	•	—	2703
•	8	10	—	•	—	248	•	19	35
7165	132	130	84281	•	—	28077	•	•	75271
68 ea 88 ei	1 ei 32 a	320 g	756 ea 20 ei 4466 g	•	250 g	81 ea 385 g	30 ea 6 ei 611 g 18 p	21 ea 81 ei	50 ea 2 ei 781 g
•	1.5	27.9	696	•	20.0	67.7	45.7	8.3	86.1
1	—	3	12 (6)	•	2	1	4	—	6 (1)
4 (3)	1	2 (1)	7 (5)	•	3 (2)	3 (1)	6 (4)	1	3
1	—	4	21	•	2	6	2	2	4
2	—	—	181 (24)	•	—	—	16	—	54 (4)
30.2	17.5	22.0	21.9	16.8	24.1	26.3	18.1	29.8	27.2
10.2	10.9	21.5	21.2	15.9	15.8	23.3	17.2	19.0	18.1
108	127	93	90	•	82	99	80	103	106
7.20	5 10	23.50	54.80	•	1.60	59.12	31.39	10.93	31.95
92.70	66.30	60.00	293.80	•	•	83.35	258.29	54.04	109.56
3.70	2.20	3.30	10.00	•	2.88	6.33	5.14	2.81	9.07
26.0	18.2	4.8	2.7	2.1	10.9	3.8	0.7	22.5	3.8
20.3	27.3	5.8	3.8	0.0	9.0	8.6	0.7	48.0	4.4
2.2	10.1	3.0	5.2	•	0.9	0.6	0.9	6.4	2.3
2.9	5.6	7.5	2.9	•	5.7	4.7	2.6	9.2	9.4
23.9	37.9	63.7	54 6	•	47.3	75.3	51.6	53.0	77.4
11.0	11.4	0.6	4.5	•	12.8	3.8	4.9	10.2	1.1
32.3	15.5	6.1	12.3	•	12.9	7.1	5.5	10.3	4.1
21.2	32.9	12.2	16.7	•	5.2	11.7	32.0	27.8	16.7
4.5	5.4	5.3	2.4	•	5.2	3.2	2.8	6.8	5.5
2.9	1.5	0.4	4.8	•	0.7	5.2	2.6	1.4	4.1

a) Malades soignés par la Commune dans les hopitaux locaux.

Id. dans autres hopitaux.

Journées de dégence.

Éclairage public (lampes).

Éclairage public (dépenses)\*

Journaux politiques.

Théâtres et cafés-concerts.

Cinématographes.

Incendies.

e) Sur 1000 habitants :

I. Naissances vivantes.

II. Décès.

III. Élèves des écoles prim. mun.

Par habitant. :

IV. Octroi (total).

V. Dette communale.

VI. Dépenses ordinaires pour l'instruction primaire.

Sur 100 mariages :

VII. Époux illettrés.

VIII. Épouses illettrées.

Sur 100 frs. de recettes effect. :

IX. Recettes patrimoniales.

X. Subventions de l'État.

XI. Octroi communal.

XII. Taxes communales.

XIII. Centimes communaux sur l'impôt foncier.

XIV. Dépenses pour le service de la dette.

XV. Id. pour les fonctionnaires administratifs.

XVI. Id. pour les pensions et les caisses de retraite.

\* En milliers de frs.

I grandi Comuni  
Les grandes Communes

a) Demografia b) Finanze c) Coltura pubblica	LIGURIA						Arezzo	Bagni di Lucca	Bagni San Giuliano	Bagno a Ripoli
	Sestri Levante	Sestri Ponente	Spezia	Varazze	Ventimiglia	Voltri				
a) 1. Popolaz. al 10 Giugno 1911 <sup>(*)</sup>	12.9	21.5	73.6	10.3	14.1	15.5	47.5	12.8	21.4	17.8
2. di cui nel centro principale <sup>(*)</sup>	3.4	21.5	46.9	8.5	3.6	9.6	12.3	1.4	1.6	4.8
3. Matrimoni..... N.	67	147	446	63	137	111	357	91	159	138
4. Nati-vivi..... »	362	583	1683	261	339	390	1336	356	563	393
5. Morti.. »	212	399	1103	161	271	253	1063	224	296	297
b) 6. Entrate effettive*	162	823	3127	225	450	348	940	140	259	158
7. Entrate patrimoniali*	2.2	38.1	591	46.9	25.9	6.0	41.4	1.9	•	2.7
8. Dazio a prò del Comune*	58.0	486	1594	133	324	233	300	16.1	26.1	21.2
9. Concorsi daziari governativi*	25.7	26.5	115	15.8	18.9	27.5	—	—	0.7	—
10. Canone d'abbonam. daziario*	9.0	52.1	265	11.5	19.6	28.1	84.6	7.0	10.6	10.0
11. Tassa di famiglia*	—	8.4	30.6	—	—	—	62.0	—	24.4	16.6
12. Id. sul valore locativo*	10.9	—	—	—	—	—	3.0	—	5.6	4.0
13. Id. sugli esercizi*	10.8	3.7	60.7	—	11.7	—	28.5	38.5	6.0	4.4
14. Id. sul bestiame*	—	—	—	—	—	—	—	—	—	—
15. Altre tasse*	4.1	1.9	29.1	0.9	5.0	2.0	9.5	—	4.0	2.6
16. Totale tasse comunali*(11 a 15)	25.8	14.0	120.4	0.9	16.7	2.0	103.0	38.5	40.0	27.6
17. Diritti diversi*	7.4	28.1	167	1.0	17.5	18.2	27.1	1.8	2.1	1.3
18. Concorsi Stato per istruzione popolare*	13.0	1.0	12.3	9.0	6.3	14.2	20.8	11.8	11.7	....
19. Sovrimposta comunale (cent. addizionali)	38	41	95	41	57	41	188	180	•	37
20. Id. ammontare*	13.1	42.8	353	8.5	33.3	24.4	318	57.0	151	97.6
21. Spese effettive*	149	811	3867	245	404	393	520	143	442	158
22. di cui straordinarie*	26.7	53.4	564	17.7	58.6	54.7	418	2.6	176	1.9
23. Spese istruzione elementare*	40.2	140	442	35.0	53.2	67.5	103	31.7	50.7	42.4
24. di cui straordinarie*	—	0.5	28.8	5.0	0.6	....	1.6	1.0	3.8	12.3
25. Altre spese per l'istruz. pubb.*	0.9	12.6	227	2.0	10.7	25.6	63.7	0.1	—	—
26. Spese pel servizio del debito*	19.5	136	569	32.6	92.2	43.2	72.6	13.1	34.2	11.4
27. Debito comun. al 31. 12. 1911*	455	1611	10578	700	542	755	2365	270	552	136
28. Impiegati amministrativi.....N.	5	18	34	5	11	7	20	7	8	6
29. Stipendi ai suddetti*	•	47.4	61.8	10.1	22.5	17.2	40.6	8.4	15.2	10.1
30. Pensioni pagate*	—	1.4	37.5	—	0.9	—	41.0	—	12.6	3.8
31. Contributi casse pensioni*....	1.4	25.3	21.7	5.5	10.6	10.8	13.3	4.6	4.9	3.1
c) 32. Sposi analfabeti..... N.	9	11	•	5	10	21	84	2	27	20
33. Spose analfabete..... »	10	4	•	2	9	18	160	13	47	33
34. Insegnanti elementari..... »	31	49	181	27	30	39	62	23	34	19
35. Scuole elem. alunni (maschi) »	884	1354	4219	850	722	938	2158	863	1257	831
36. Id. (femmine)..... »	743	1210	3584	750	612	685	1668	604	1117	726
37. Id. serali e festive (alunni) »	30	178	632	—	—	—	—	—	72	—

(\*) In migliaia di abitanti.

\* In migliaia di lire.

1 La rata di ammortamento per il prestito di L. 90.000, contratto nel 1911 e compreso nella cifra del debito, viene pagata solo dal 1912.



italiani nell' anno 1911.

italiennes dans l' année 1911.

TOSCANA										a) Démographie
Barberino di Mugello	Borgo a Mozzano	Borgo San Lorenzo	Brozzi	Camaloro	Camp Bisenzio	Capanori	Carrara	Cascina	Casellina e Torri	b) Finances
										c) Culture publique
11.8	8.0	15.1	11.9	18.7	14.2	47.6	49.4	27.3	19.5	a) Population au 10 Juin 1911. <sup>(a)</sup>
5.5	1.4	5.3	3.3	5.3	8.2	2	23.1	4.4	7.0	dont dans le centre principal. <sup>(a)</sup>
89	55	122	87	162	95	311	395	212	126	Mariages.
403	181	486	277	595	366	1270	1848	683	491	Naissances vivantes.
225	124	342	173	399	231	788	961	402	328	Décès.
100	77.1	146	127	229	137	472	1354	261	172	b) Recettes effectives.*
2.7	0.7	5.0	0.6	12.2	3.6	1.7	43.9	10.8	1.5	Recettes patrimoniales.*
4.5	6.7	16.3	11.0	32.5	9.5	53.1	540	31.6	11.5	Octroi communal.*
—	—	—	—	1.1	—	—	—	—	—	Subventions de l'État.*
3.8	5.1	8.8	4.5	10.2	6.5	12.5	59.6	12.1	7.8	Octroi de l'État (abonnement).*
16.3	19.0	23.9	18.0	35.8	19.5	74.9	47.9	39.9	24.7	Taxe de famille.*
1.6	—	1.5	0.2	—	—	5.1	—	—	—	Id. sur la valeur locative.*
2.1	3.3	4.6	2.5	6.6	4.0	16.0	57.3	14.5	2.6	Id. sur les exercices.*
—	—	—	2.9	10.4	5.2	50.1	6.1	—	8.3	Id. sur le bétail.*
2.1	0.9	2.1	3.9	1.8	1.7	4.9	43.0	2.6	2.5	Autres taxes.*
22.1	23.2	32.1	27.5	54.6	30.4	151.0	154.3	57.0	38.1	Total taxes communales* (11 à 15).
1.3	1.2	5.4	5.0	3.2	5.0	3.3	29.7	7.2	3.5	Droit divers.*
5.5	3.7	3.0	2.8	11.6	3.8	48.3	•	8.3	4.9	Subventions de l'État pour l'instruction populaire.*
59	147	115	35	191	•	147	89	133	37	Centimes communaux sur 1 fr. d'impôt foncier.
54.9	37.9	76.0	69.4	101	76.6	218	144	132	91.4	Produit des centimes.*
98.8	70.0	191	128	199	141	595	1685	276	181	Dépenses effectives.*
7.9	9.3	64.3	17.2	20.5	17.2	159	565	39.4	19.2	dont extraordinaires.*
17.3	25.1	23.9	25.1	57.9	32.2	177	262	54.0	29.2	Id. pour l'instruction primaire.*
—	1.3	2.6	0.6	2.9	1.7	2.2	15.3	3.9	0.1	dont extraordinaires.*
—	—	—	—	—	—	2.8	32.6	—	—	Autres dépenses pour l'instr. publ.*
3.2	9.3	5.2	8.6	33.4	2.1	24.9	204	5.3	4.2	Dépenses service de la dette.*
35.2	169	90.0	233	345	86.0	271	3351	94.1	116	Dette communale au 31. 12. 1911.*
3	3	3	4	8	4	17	28	15	6	Fonctionnaires administratifs.
5.1	4.9	5.7	9.3	11.1	5.9	31.4	65.6	23.1	10.9	Traitements des fonctionnaires.*
3.6	—	12.3	0.4	3.0	2.0	8.9	31.8	8.4	3.5	Pensions de retraite.*
3.9	3.7	3.4	0.6	1.6	4.2	12.6	20.2	7.8	1.3	Contributions caisses de retraite.*
30	•	28	11	40	26	39	52	31	27	c) Époux illettrés.
35	•	36	29	59	36	41	92	83	49	Épouses illettrées.
11	22	14	16	37	21	73	144	32	16	Maîtres et maîtresses.
381	•	559	568	1160	870	2790	•	1663	890	Écoles primaires : élèves (garçons).
277	•	362	313	977	539	3210	•	1207	602	Id. (filles).
—	100	—	—	97	—	196	—	38	—	Id. de soir et de dimanche.

<sup>(a)</sup> En milliers d'habitants.

\* En milliers de frs.

• L'ufficio municipale risiede nella città di Lucca: la popolazione del Comune è generalmente sparsa.

d) Servizi pubblici e notizie diverse	LIGURIA						Arezzo.	Bagni di Lucca	Bagni San Giuliano	Bagnó a Ripoll
	Sestri Levante	Sestri Ponente	Spezia	Varazze	Ventimiglia	Voltri				
e) Cifre proporzionali										
d) 38. Malati curati a carico del Comune in ospedali locali. N.	30	405	955	20	• <sup>2</sup>	52	1977	2	•	382
39. Id. in altre località. .... »	20	69	—	10	—	54	—	2	•	28
40. Giornate spedalità. .... »	3500	14341	48943	320	•	7570	49724	•	•	14864
41. Illuminaz. pubblica (lampade) »	4 ea 200 ei	60 ea 16 ei 173 g	74 ea 508 ei 800 g	16 ea 140 ei	4 ea 267 g	6 ea 109 ei 136 g	30 ea 315 ei 18 p 2 a	130 ei	45 a	39 ei 12 a
42. Spese per l'illuminazione pubblica*.....	9.0	40.3	104	10.5	25.0	15.5	29.4	3.4	2.8	3.8
43. Periodici politici..... N.	—	—	8 (1)	—	—	1	3	1	—	—
44. Teatri e caffè concerto. »	1	4 (2)	4 (3)	1	3 (2)	—	2	2 (1)	1	—
45. Cinematografi. .... »	2	5	5	1	2	1	3	3	—	—
46. Incendi ..... »	—	7 (1)	25 (4)	—	2	—	12 (2)	—	•	1
e) Su 1000 abitanti :										
I. Nati-vivi ..... N.	28.1	27.1	22.9	25.3	24.0	25.2	28.1	27.8	26.3	22.1
II. Morti ..... »	16.4	18.6	15.0	15.6	19.2	16.3	22.4	17.5	13.8	16.7
III. Alunni di Scuole elem. com. »	126	119	106	155	95	105	80	114	111	88
Per abitante :										
IV. Dazio in complesso..... L.	5.19	25.02	25.25	14.03	24.36	16.84	8.09	1.80	1.71	1.75
V. Debito comunale ..... »	35.27	74.93	143.72	67.96	38.44	48.70	49.78	21.09	25.79	12.24
VI. Spese ordinarie per l'istruzione elementare..... »	3.11	6.49	5.61	2.91	3.72	4.35	2.13	2.39	2.19	1.69
Su 100 matrimoni :										
VII. Sposi analfabeti..... N.	13.4	7.5	•	7.9	7.3	18.9	23.5	2.2	16.9	14.5
VIII. Spose analfabeti ..... »	14.9	2.7	•	3.1	6.5	16.2	44.9	14.2	29.5	23.9
Su 100 lire di entrate effettive :										
IX. Entrate patrimoniali ..... L.	1.3	4.6	18.9	20.8	5.7	1.7	4.4	1.3	•	1.7
X. Concorsi governativi ..... »	23.9	3.3	4.0	11.0	5.6	11.9	2.2	8.4	4.8	....
XI. Dazio a prò del Comune... »	35.8	59.0	50.9	59.1	72.0	66.9	31.9	11.5	10.0	13.4
XII. Tasse comunali..... »	15.9	1.7	3.8	0.4	3.7	0.6	10.9	27.5	15.4	17.4
XIII. Sovrimposte..... »	8.0	5.2	11.3	3.8	7.4	7.0	33.8	40.7	58.3	61.7
XIV. Spese per servizio del debito. »	12.0	16.5	18.2	14.5	9.6	12.4	7.7	9.3	13.2	0.9
XV. Id. per impiegati ammin... »	•	5.7	1.9	4.5	5.0	4.9	4.3	6.0	5.8	6.3
XVI. Id. per pensioni e contributi »	0.8	3.2	1.8	2.4	2.5	3.1	5.8	3.3	6.7	4.3

\* In migliaia di lire.

<sup>2</sup> I malati sono curati nell'ospedale del Comune eretto in Ente Morale. Il Comune dà un assegno annuo di L. 1000.

**TOSCANA**

d) Services publics et données diverses

e) Chiffres relatifs

Barberino di Mugello	Borgo a Mozzano	Borgo San Lorenzo	Brozzi	Camaloro	Campi Bisenzio	Capanori	Carrara	Cascina	Casellina e Torri
—	—	215	—	114	•	—	712	—	—
142	120	17	252	37	•	669	108	564	435
6637	2627	8733	10000	5967	•	27568	6263	20315	13307
32 ei	25 ei	16 ea 101 ei	44 p	29 ea	44 p 4 a	—	106 ea 512 ei	21 p	41 a
2.1	1.1	6.1	2.0	2.9	3.4	—	•	1.6	2.5
—	—	3	—	—	1	—	5	—	—
1	2	1	—	1	1	—	2	2	1
1	1	1	3	1	2	—	3	2	2
—	—	—	11 (4)	—	—	—	18 (5)	11 (2)	—
34.1	22.6	32.2	23.3	31.8	25.8	26.7	37.4	25.0	25.2
19.1	15.5	22.6	14.5	21.3	16.3	16.6	19.4	14.7	16.8
56	•	61	74	114	99	126	•	105	76
0.70	1.47	1.66	1.30	2.28	1.13	1.38	12.14	1.60	0.98
2.98	21.12	5.96	18.73	18.44	6.06	5.69	67.80	3.45	5.95
1.46	2.97	1.41	2.06	2.94	2.15	2.41	4.99	1.83	1.49
33.7	•	22.9	12.6	24.6	27.4	12.5	13.2	14.6	21.4
39.3	•	29.5	33.3	36.4	37.9	13.2	23.3	39.1	38.9
2.7	0.9	3.4	0.4	5.3	2.6	0.4	3.3	4.1	0.8
5.5	4.8	2.0	2.2	5.5	2.8	10.2	•	3.2	2.8
4.5	8.7	11.1	8.6	14.1	6.9	11.2	40.0	12.1	6.7
22.1	30.0	21.9	21.6	23.8	22.2	32.0	11.4	21.9	22.2
54.9	49.1	52.0	54.6	44.1	55.9	46.2	10.7	50.6	53.1
3.2	12.0	3.5	6.7	14.5	1.5	5.3	15.1	2.0	2.4
5.1	6.3	3.9	7.3	4.8	4.3	6.6	4.9	8.8	6.3
7.5	4.8	10.7	0.7	2.0	4.5	4.6	3.8	6.2	2.8

d) Malades soignés par la Commune dans les hopitaux locaux.

Id. dans autres hopitaux.

Journées de dégence.

Éclairage public (*lampes*).

Éclairage public (*dépenses*)\*

Journaux politiques.

Théâtres et cafés-concerts.

Cinématographes.

Incendies.

e) Sur 1000 habitants :

I. Naissances vivantes.

II. Décès.

III. Éléves des écoles prim. mun.

Par habitant :

IV. Octroi (*total*).

V. Dette communale.

VI. Dépenses ordinaires pour l'instruction primaire.

Sur 100 mariages :

VII. Époux illettrés.

VIII. Épouses illettrées.

Sur 100 frs. de recettes effect. :

IX. Recettes patrimoniales.

X. Subventions de l'État.

XI. Octroi communal.

XII. Taxes communales.

XIII. Centimes communaux sur l'impôt foncier.

XIV. Dépenses pour le service de la dette.

XV. Id. pour les fonctionnaires administratifs.

XVI. Id. pour les pensions et les caisses de retraite.

\* En milliers de frs.

I grandi Comuni  
Les grandes Communes

a) Demografia b) Finanze c) Coltura pubblica	TO									
	Castel- flore- ntino	Castel- nuovo Garfa- gnana	Casti- glion fiore- ntino	Colle- salvetti	Cortona	Empoli	Fiesole	Figline	Firenze	Firen- zuola
a) 1. Popolaz. al 10 Giugno 1911. (a).	11.2	5.8	18.6	9.6	29.8	21.6	10.4	12.0	233	12.6
2. di cui nel centro principale. (a).	5.1	3.4	2.0	2.0	3.6	7.6	6.3	6.8	208	3.3
3. Matrimoni..... N.	105	33	107	77	244	188	89	102	1766	107
4. Nati-vivi..... »	270	151	480	252	908	503	207	418	5003	417
5. Morti..... »	228	101	335	122	641	460	149	301	5195	266
b) 6. Entrate effettive*.....	125	72.8	128	144	350	255	143	105	14955	108
7. Entrate patrimoniali*.....	10.4	2.6	11.8	3.6	16.6	7.3	1.0	1.5	350	•
8. Dazio a prò del Comune*....	7.6	24.1	17.8	6.8	27.8	28.9	18.7	9.7	6051	5.0
9. Concorsi daziari governativi*.	—	0.7	—	—	—	—	—	—	84.4	—
10. Canone d'abbonam. daziario*.	7.4	5.1	10.0	3.5	17.0	16.0	7.1	15.4	1992	4.0
11. Tassa di famiglia*.....	17.0	5.4	15.0	11.8	39.0	39.3	13.6	17.6	682	24.0
12. Id. sul valore locativo*.....	0.6	—	—	—	—	0.4	—	0.7	35.1	1.5
13. Id. sugli esercizi*.....	3.5	2.9	0.9	1.5	5.8	16.4	2.1	3.4	178	1.0
14. Id. sul bestiame*.....	—	3.2	—	—	31.7	—	—	—	—	—
15. Altre tasse*.....	2.8	1.9	2.4	1.1	2.4	5.8	3.4	1.8	214	2.0
16. Totale tasse comunali* (11 a 15)	23.9	13.4	18.3	14.4	78.9	61.9	19.1	23.5	1109.1	28.5
17. Diritti diversi*.....	1.2	2.7	66.2	1.8	6.8	14.7	1.6	5.1	434	1.5
18. Concorsi Stato per istruzione popolare*.....	5.7	3.2	4.8	4.6	14.0	•	1.2	1.9	54.1	5.0
19. Sovrimposta comunale (cent. addizionali).	174	144	12	134	123	121	77	•	140	•
29. Id. ammontare*.....	64.7	20.0	62.1	105	189	111	57.6	68.3	3216	46.0
21. Spese effettive*.....	132	73.6	213	122	444	296	171	112	14956	109
22. di cui straordinarie*.....	11.5	10.0	89.0	4.6	132	73.2	24.6	15.8	1634	28.9
23. Spese istruzione elementare*.	33.2	16.0	31.0	20.2	54.5	41.8	23.4	25.2	1310	14.5
24. di cui straordinarie*.....	—	0.1	0.2	0.1	1.1	1.5	—	1.7	—	0.4
25. Altre spese per l'istruz. pubb.*.	—	0.6	8.0	—	27.1	17.5	—	—	531	—
26. Spese pel servizio del debito*.	5.7	5.7	1.7	14.7	10.2	27.7	4.4	6.1	2441	3.7
27. Debito comun. al 31.12.1911*.	98.0	129	76.2	202	115	538	123	64.8	46119 <sup>1</sup>	64.0
28. Impiegati amministrativi..... N.	4	3	9	5	10	8	7	4	210 <sup>2</sup>	4
29. Stipendi ai suddetti*.....	6.2	5.1	8.0	9.2	16.4	17.1	10.7	6.9	510 <sup>3</sup>	4.4
30. Pensioni pagate*.....	3.4	2.4	4.0	5.5	14.0	14.9	3.0	2.5	538	2.1
31. Contributi casse pensioni*....	—	3.2	1.7	3.4	9.1	6.7	2.4	—	246 <sup>4</sup>	4.0
c) 32. Sposi analfabeti..... N.	37	2	63	8	64	32	20	25	54	32
33. Spose analfabete..... »	47	5	68	33	144	74	37	39	108	38
34. Insegnanti elementari..... »	18	18	21	16	33	25	9	15	459	5
35. Scuole elem. alunni (maschi) »	650	328	637	480	1247	1043	411	624	8913	400
36. Id. (femmine)..... »	520	240	373	400	691	715	333	273	7528	280
37. Id. serali e festive (alunni) »	55	38	—	—	—	20	—	—	2106	20

(a) In migliaia di abitanti.

\* In migliaia di lire.

<sup>1</sup> Non compreso il debito vitalizio in L. 11.211.352.

<sup>2</sup> Compresi N. 21 straordinari.

<sup>3</sup> Compresa L. 22.655 per stipendio al personale straordinario.

<sup>4</sup> Oltre al contributo annuo di L. 480.000 per il Monte Pensioni che figurano anche in entrata come rimborso del Monte stesso.

italiani nell' anno 1911.

italiennes dans l'année 1911.

S C A N A										a) Démographie
Fiviz- zano	Fucecchio	Galluzzo	Greve	Grosseto	Lari	Lastra a Signa	Livorno	Lucca	Massa	b) Finances
										c) Culture publique
17.4	12.2	20.2	14.2	12.4	12.3	12.8	105	76.2	30.8	a) Population au 10 Juin 1911. <sup>(*)</sup>
1.7	6.2	9.6	4.3	7.4	2.5	4.7	83.5	21.2	11.3	dont dans le centre principal. <sup>(*)</sup>
125	91	142	97	115	93	115	716	499	271	Mariages.
607	306	469	371	430	310	315	2470	1933	1230	Naissances vivantes.
410	230	324	243	344	182	207	2578	1749	722	Décès.
140	155	262	143	524	178	135	5353	1897	447	b) Recettes effectives.*
5.7	.	2.0	2.4	93.1	31.4	1.8	277	15.4	25.9	Recettes patrimoniales.*
20.7	12.0	23.9	6.0	141	8.3	9.7	2106	775	99.2	Octroi communal.*
—	—	—	—	15.2	0.2	—	396	55.7	21.9	Subventions de l'État.*
8.6	7.0	16.1	6.3	27.3	5.2	7.5	915	260	27.8	Octroi de l'État (abonnement).*
19.2	22.0	32.0	22.0	17.7	19.1	26.0	138	179	27.5	Taxe de famille.*
—	1.0	5.3	3.0	—	—	2.8	—	4.0	—	Id. sur la valeur locative.*
5.1	7.2	1.0	2.8	9.1	2.6	4.3	95.0	77.0	19.6	Id. sur les exercices.*
10.2	—	—	—	31.5	—	4.4	—	—	10.0	Id. sur le bétail.*
3.0	2.1	3.4	1.0	3.2	2.6	2.0	207	19.1	3.6	Autres taxes.*
37.5	32.3	41.7	28.8	61.5	24.3	39.5	440.0	279.1	60.7	Total taxes communales *(11 à 15).
1.1	5.7	3.4	2.1	8.0	4.5	3.1	90.7	151	7.2	Droit divers.*
10.0	6.2	3.9	4.0	6.3	6.8	5.7	55.6	22.0	13.4	Subventions de l'État pour l'instruction populaire.*
149	190	.	119	.	140	.	107	.	105	Centimes communaux sur 1 fr. d'impôt foncier.
55.3	74.0	140	75.0	189	87.0	62.2	835	374	96.2	Produit des centimes.*
170	203	277	144	647	177	205	5782	1889	463	Dépenses effectives.*
40.1	63.8	63.9	42.1	182	25.8	89.9	451	176	60.5	dont extraordinaires.*
49.9	31.9	46.0	22.3	53.9	27.7	40.5	571	206	96.6	Id. pour l'instruction primaire.*
7.2	—	10.2	—	2.0	0.4	10.3	21.1	7.0	—	dont extraordinaires.*
4.6	—	—	—	18.5	—	—	60.1	84.1	11.4	Autres dépenses pour l'instr. publ.*
9.8	20.2	9.5	6.3	94.0	11.8	4.2	732	330	78.8	Dépenses service de la dette.*
205	266	128	81.2	1618	239	92.8	14122	6279	1639	Dette communale au 31.12.1911.*
7	5	7	4	11	5	4	59	34	12	Fonctionnaires administratifs.
12.0	6.6	14.8	5.3	25.5	5.6	7.0	160	67.2	23.3	Traitements des fonctionnaires.*
—	1.0	5.8	3.1	19.8	5.5	1.1	398	109	—	Pensions de retraite.*
7.9	2.5	5.0	2.6	4.9	2.9	3.3	42.1	22.2	13.4	Contributions caisses de retraite.*
31	14	29	35	19	19	24	52	48	100	c) Époux illettrés.
54	28	32	47	46	45	42	92	60	108	Épouses illettrées.
26	20	22	13	25	21	15	195	110	64	Maîtres et maîtresses.
1094	678	830	561	536	658	708	4730	4361	1894	Écoles primaires : élèves (garçons).
869	517	378	570	446	506	513	4219	3694	1686	Id. (filles).
—	—	—	27	57	214	57	674	90	56	Id. de soir. et de dimance.

<sup>(\*)</sup> En milliers d'habitants.

\* En milliers de frs.

		TO									
d) Servizi pubblici e notizie diverse		Castel- fio- ren- tino	Castel- nuovo Garfa- gnana	Casti- glion fio- ren- tino	Colle- salvetti	Cortona	Empoll	Fiesole	Figline	Firenze	Firen- zuola
e) Cifre proporzionali											
d)	38. Malati curati a carico del Co- mune in ospedali locali.. N.	163	2	362	—	800	350	160	—	7839	120
	39. Id. in altre località..... >	23	4	50	—	•	78	210	15	473	80
	40. Giornate spedralità..... >	4909	558	4582	—	14000	11300	2385	3203	324038	9600
	41. Illuminaz. pubblica (lampade) >	60 ei	60 ei	4 ea 137 ei	34 a	•	15 ea 115 ei 23 p	2 ea 66 ei 27 a	12 ea 50 ei 1 p	112 ea 4690 g 25 p 92 a	20 ei 4 p
	42. Spese per l'illuminazione pubblica.....	4.2	2.0	5.0	1.6	8.0	13.5	2.0	5.9	455	2.0
	43. Periodici politici..... N.	—	3	—	—	3	1	—	—	7 (4)	—
	44. Teatri e caffè concerto.. >	3	1	3 (1)	—	1	1	1	1	9 (4)	1
	45. Cinematografi..... >	1	1	—	—	1	2	1	1	14	—
	46. Incendi..... >	2	—	—	•	2	14 (4)	—	—	233 (28)	—
e)	<b>Su 1000 abitanti :</b>										
	I. <i>Nati-vivi</i> ..... N.	24.1	28.5	35.3	26.2	31.0	23.3	19.9	34.8	21.5	33.1
	II. <i>Morti</i> ..... >	20.4	19.1	24.6	12.7	21.9	21.3	14.3	25.1	22.3	21.1
	III. <i>Alunni di Scuole elem. com.</i> >	105	107	74	92	66	81	72	75	70	54
	<b>Per abitante :</b>										
	IV. <i>Dazio in complesso</i> ..... L.	1.34	5.51	2.04	1.07	1.53	2.08	2.48	2.09	34.52	0.71
	V. <i>Debito comunale</i> ..... >	8.75	24.30	5.61	21.00	3.93	24.90	11.90	5.40	197.94	5.08
	VI. <i>Spese ordinarie per l'istru- zione elementare</i> ..... >	2.97	3.00	2.27	2.10	1.82	1.87	2.25	1.96	5.62	1.12
	<b>Su 100 matrimoni :</b>										
	VII. <i>Sposi analfabeti</i> ..... N.	35.2	6.1	58.9	10.4	26.2	17.0	22.5	24.5	3.1	29.9
	VIII. <i>Spose analfabete</i> ..... >	44.8	15.2	63.6	42.9	59.0	39.3	41.6	38.2	6.2	35.5
	<b>Su 100 lire di entrate effettive :</b>										
	IX. <i>Entrate patrimoniali</i> ..... L.	8.3	3.6	9.2	2.5	4.7	2.9	0.7	1.4	2.3	•
	X. <i>Concorsi governativi</i> ..... >	4.6	5.4	3.7	3.2	4.0	•	0.8	1.8	0.9	4.9
	XI. <i>Dazio a prò del Comune</i> ... >	6.1	33.4	13.9	4.7	7.9	11.3	13.1	9.2	40.6	4.9
	XII. <i>Tasse comunali</i> ..... >	19.1	18.6	14.3	10.0	22.5	24.3	13.4	22.4	7.4	27.7
	XIII. <i>Sovrimposte</i> ..... >	51.8	27.7	48.5	72.9	54.0	43.5	40.3	65.1	21.6	44.7
	XIV. <i>Spese per servizio del debito</i> . >	4.6	7.9	1.3	10.2	2.9	10.9	3.1	5.8	16.4	3.6
	XV. <i>Id. per impiegati ammin.</i> ... >	5.0	7.0	6.2	6.4	4.7	6.7	7.5	6.6	3.4	4.3
	XVI. <i>Id. per pensioni e contributi</i> >	2.7	7.7	4.5	6.2	6.6	7.9	3.8	2.4	5.3	5.9

\* In migliaia di lire.

<sup>1</sup> Giorni di spedralità dei soli malati curati in ospedali locali.

**SCANA**

Flviz-zano	Fucecchio	Galluzzo	Greve	Grosseto	Lari	Lastra a Signa	Livorno	Lucca	Massa
200	374	—	737	2589	—	—	—	381	638
65	40	612	143	60	166	372	253	107	—
3500	8877	16258	11500	53975	5377	8794	210600 <sup>1</sup>	48485	17146
40 ei	16 ea 57 ei	60 ei 10 a	36 p	8 ea 98 ei 13 p	3 p 82 a	1 ei 27 p 2 a	•	24 ea 985 ei 19 a	•
2.1	5.4	6.0	2.0	13.2	4.7	2.1	218	48.0	25.2
—	—	—	1	3	1	—	8 (4)	5 (1)	—
2	1	—	1	2 (1)	3 (1)	—	7 (1)	2 (1)	1
1	1	3	1	2	1	—	15	4	1
—	20	4	—	4 (1)	1	—	97 (8)	32 (2)	—
34.9	25.1	23.2	26.1	34.7	25.2	24.6	23.5	25.4	39.9
23.6	18.9	16.0	17.1	27.7	14.8	16.2	24.5	23.0	23.4
113	98	60	80	79	95	95	85	106	116
1.68	1.56	1.98	0.87	13.57	1.10	1.35	28.80	13.60	4.12
11.80	21.80	6.34	5.72	130.48	19.40	7.25	135.00	82.40	53.20
2.45	2.62	1.77	1.57	4.19	2.22	2.36	5.24	2.61	3.14
24.8	15.4	20.4	36.1	16.5	20.4	20.9	7.3	9.6	36.9
43.2	30.8	22.5	48.5	40.0	48.4	36.5	12.8	12.0	39.9
4.1	•	0.8	1.7	17.8	17.6	1.3	5.2	0.8	5.8
7.1	4.0	1.5	2.8	4.1	3.9	4.2	8.4	4.1	7.9
14.8	7.7	9.1	4.2	26.9	4.7	7.2	39.4	41.0	22.2
26.8	20.8	15.9	20.1	11.7	13.7	29.3	8.2	14.8	13.6
39.5	47.8	53.5	52.5	36.1	48.9	46.1	15.6	19.8	21.5
6.1	13.0	3.6	4.4	17.9	6.6	3.1	13.6	17.5	17.6
8.6	4.3	5.6	3.7	4.9	3.1	5.2	3.0	3.6	5.2
5.6	2.3	4.1	4.0	4.7	4.7	3.3	8.2	6.9	3.0

d) Services publics et données diverses

e) Chiffres relatifs

d) Malades soignés par la Commune dans les hopitaux locaux.

Id. dans autres hopitaux.

Journées de dégence.

Éclairage public (*lamps*).

Éclairage public (*dépenses*).\*

Journaux politiques.

Théâtres et cafés-concerts.

Cinématographes.

Incendies.

e) Sur 1000 habitants :

I. Naissances vivantes.

II. Décès.

III. *Élèves des écoles prim. mun.*

Par habitant :

IV. Octroi (*total*).

V. Dette communale.

VI. *Dépenses ordinaires pour l'instruction primaire.*

Sur 100 mariages :

VII. *Époux illettrés.*

VIII. *Épouses illettrées.*

Sur 100 frs. de recettes effect. :

IX. *Recettes patrimoniales.*

X. *Subventions de l'État.*

XI. *Octroi communal.*

XII. *Taxes communales.*

XIII. *Centimes communaux sur l'impôt foncier.*

XIV. *Dépenses pour le service de la dette.*

XV. *Id. pour les fonctionnaires administratifs.*

XVI. *Id. pour les pensions et les caisses de retraite.*

\* En milliers de frs.

**I grandi Comuni**  
*Les grandes Communes*

	TO									
	Massa Marit- tima	Massa- rosa	Mon- talone	Montale	Monte- pulciano	Monte- spertoli	Monte- varchi	Pelago	Pescia	Pieve S. Ste- fano
<b>a) Demografia</b>										
<b>b) Finanze</b>										
<b>c) Coltura pubblica</b>										
<b>a) 1. Popolaz. al 10 Giugno 1911<sup>(a)</sup>.</b>	<b>18.1</b>	<b>11.1</b>	<b>10.8</b>	<b>10.7</b>	<b>16.0</b>	<b>11.9</b>	<b>12.9</b>	<b>12.6</b>	<b>17.9</b>	<b>5.5</b>
2. <i>di cui nel centro principale<sup>(a)</sup>.</i>	9.7	1.8	2.8	2.7	7.2	6.2	4.7	1.6	12.7	1.9
3. Matrimoni .....	148	97	96	77	112	87	104	110	115	47
4. Nati-vivi .....	564	271	312	342	472	321	389	360	495	168
5. Morti.....	335	203	167	212	319	184	295	220	408	94
<b>b) 6. Entrate effettive*</b>	<b>384</b>	<b>122</b>	<b>92.1</b>	<b>62.8</b>	<b>250</b>	<b>85.5</b>	<b>193</b>	<b>122</b>	<b>302</b>	<b>111</b>
7. Entrate patrimoniali*	30.3	3.2	3.3	1.2	15.3	1.4	7.0	1.5	6.0	4.5
8. Dazio a prò del Comune*	37.8	18.0	3.5	5.3	20.6	2.0	26.5	8.8	46.7	4.0
9. Concorsi daziari governativi*	4.7	—	—	—	—	—	—	—	2.2	—
10. Canone d'abbonam. daziario*	14.2	4.4	3.0	3.1	11.0	2.8	14.0	5.2	13.0	4.7
11. Tassa di famiglia*	26.7	10.1	13.3	10.0	27.5	16.3	17.7	20.1	42.0	8.2
12. Id. sul valore locativo*	—	—	1.6	—	1.3	2.2	1.3	1.8	—	—
13. Id. sugli esercizi*	12.6	5.0	0.9	5.1	5.9	1.0	8.2	2.9	15.3	2.9
14. Id. sul bestiame*	11.2	4.6	—	—	16.5	—	—	—	—	8.2
15. Altre tasse*	4.9	0.5	3.6	0.7	4.7	2.8	1.5	1.5	2.9	0.4
16. Totale tasse comunali* (11 a 15)	55.4	20.2	19.4	15.8	55.9	22.3	28.7	26.3	60.2	19.7
17. Diritti diversi*	4.3	0.6	0.8	2.3	4.3	1.3	9.4	2.6	12.3	0.8
18. Concorsi Stato per istruzione popolare*	12.9	5.8	2.6	2.7	8.5	2.8	12.8	3.1	10.1	1.2
19. Sovrimposta comunale (cent. addizionali)	306	198	125	•	144	•	174	120	191	218
20. Id. ammontare*	189	69.3	58.3	35.2	129	47.6	91.8	71.5	64.1	40.7
<b>21. Spese effettive*</b>	<b>394</b>	<b>116</b>	<b>93.2</b>	<b>61.8</b>	<b>298</b>	<b>73.3</b>	<b>262</b>	<b>123</b>	<b>325</b>	<b>73.6</b>
22. <i>di cui straordinarie*</i>	88.1	22.1	16.4	6.6	53.6	10.8	88.2	16.3	53.9	7.0
23. Spese istruzione elementare*	86.7	25.6	14.2	11.1	39.0	13.0	37.9	17.0	49.3	11.9
24. <i>di cui straordinarie*</i>	24.1	0.8	0.7	....	2.1	0.7	3.4	1.0	1.2	0.1
25. Altre spese per l'istruz. pubb.*	21.6	—	—	—	24.4	—	17.5	—	10.9	—
26. Spese pel servizio del debito*	74.2	12.9	10.0	—	7.7	—	2.4	2.3	70.1	11.8
27. Debito comun. al 31. 12. 1911*	1332	245	169	12.0	160	—	223	24.3	738	104
28. Impiegati amministrativi..... N.	10	4	2	4	6	4	5	5	7	4
29. Stipendi ai suddetti*	11.9	7.2	4.3	4.6	11.8	4.9	7.0	6.1	12.2	4.7
30. Pensioni pagate*	10.9	0.4	—	0.6	8.1	1.5	8.6	1.3	1.0	4.7
31. Contributi casse pensioni*....	10.3	1.8	3.6	2.1	2.6	—	5.7	2.1	7.7	3.8
<b>c) 32. Sposi analfabeti..... N.</b>	<b>35</b>	<b>3</b>	<b>33</b>	<b>24</b>	<b>50</b>	<b>35</b>	<b>26</b>	<b>41</b>	<b>12</b>	<b>20</b>
33. Spose analfabete.....	65	26	42	42	88	56	41	44	24	27
34. Insegnanti elementari.....	41	17	10	8	23	10	26	11	29	17
35. Scuole elem. alunni (maschi)	970	738	376	523	586	515	757	•	1026	341
36. Id. (femmine).....	930	669	341	305	417	390	572	•	922	299
37. Id. serali e festive (alunni)	254	—	121	69	158	—	—	35	—	60

(a) In migliaia di abitanti. \* In migliaia di lire.

† I dati finanziari si riferiscono al preventivo 1912.



italiani nell' anno 1911.  
italiennes dans l' année 1911.

TOSCANA										a) Démographie	
Arezzo	Firenze	Livorno	Pistoia	Poggibonsi	Pontassieve	Pontederiva	Portoferrato	Prato	Reggello	Bocca San Casciano	b) Finances
											c) Culture publique
19.7	65.2	67.5	11.3	13.9	12.5	9.6	56.7	13.6	4.9	a) Population au 10 Juin 1911 <sup>(*)</sup>	
17.3	29.2	14.8	8.6	4.9	10.4	9.3	20.4	1.7	2.1	dont dans le centre principal. <sup>(**)</sup>	
137	424	572	94	116	110	74	402	118	53	Mariages.	
656	1497	1960	297	354	355	305	1450	422	186	Naissances vivantes.	
312	1227	1440	176	199	306	154	974	278	111	Décès.	
327	3206 <sup>1</sup>	1065	132	179	275	292	859	.	87.6	b) Recettes effectives.*	
12.3	337	71.0	4.9	5.6	16.8	50.2	17.1	8.4	9.5	Recettes patrimoniales.*	
51.7	1390	268	11.7	8.2	31.0	114	286	8.4	10.1	Octroi communal.*	
6.0	50.2	75.7	—	—	—	18.9	1.8	—	—	Subventions de l'État.*	
7.8	299	121	15.5	9.3	13.6	23.4	123	4.6	4.7	Octroi de l'État (abonnement).*	
16.5	142	117	21.7	19.1	35.4	8.5	77.6	17.6	7.5	Taxe de famille.*	
1.5	63	4.4	0.9	2.4	—	—	1.5	1.4	—	Id. sur la valeur locative.*	
6.3	36.5	26.5	3.8	4.0	21.4	1.5	30.0	1.9	0.5	Id. sur les exercices.*	
6.2	—	—	—	11.9	—	1.6	—	—	10.2	Id. sur le bétail.*	
2.7	25	24.1	2.3	2.0	1.6	2.2	43.6	1.0	0.5	Autres taxes.*	
33.2	266.5	172.0	28.7	39.4	58.4	13.8	152.7	21.9	18.7	Total taxes communales* (11 à 15).	
37.3	93.9	52.6	6.6	3.4	8.6	5.3	24.0	0.9	3.9	Droit divers.*	
.	74.8	27.8	3.9	4.1	5.9	10.8	19.9	3.0	1.0	Subventions de l'État pour l'instruction populaire.*	
175	152	123	.	172	66	50	107	.	.	Centimes communaux sur 1 fr. d'impôt foncier.	
58.8	682	381	71.9	110	123	26.0	274	104	36.1	Produit des centimes.*	
260	2934	1070	243	179	254	372	906	134	72.1	Dépenses effectives.*	
39.8	283	65.1	107	32.6	25.5	92.4	94.8	14.2	10.0	dont extraordinaires.*	
53.1	308	155	.	22.8	39.4	48.9	222	12.9	10.2	Id. pour l'instruction primaire.*	
1.9	—	3.4	.	—	1.4	14.5	34.8	—	0.4	dont extraordinaires.*	
—	163	13.7	.	1.6	13.2	9.6	45.8	—	—	Autres dépenses pour l'instr. publ.*	
42.3	733	94.7	14.7	8.5	33.1	81.7	36.2	6.2	7.9	Dépenses service de la dette.*	
348	.	1212	.	93.7	598	1060	556	138	75.0	Dette communale au 31.12.1911.*	
11	43	21	4	6	8	7	24	6	3	Fonctionnaires administratifs.	
11.9	93.7	40.3	7.9	8.2	12.2	10.7	39.2	6.6	5.9	Traitements des fonctionnaires.*	
1.4	187	32.4	6.0	16.3	1.9	5.6	45.4	11.4	—	Pensions de retraite.*	
3.9	16.9	17.3	3.3	1.1	4.4	4.5	13.8	1.9	2.9	Contributions caisses de retraite.*	
16	50	63	.	32	21	11	124	41	18	c) Époux illettrés.	
26	90	139	.	54	35	9	164	62	21	Épouses illettrées.	
40	117	72	18	14	26	20	76	11	8	Maitres et maitresses.	
076	.	3236	493	520	1130	568	2860	505	.	Écoles primaires : élèves (garçons).	
949	.	2695	394	317	932	523	2460	478	.	Id. (filles).	
.	.	—	—	—	—	—	842	—	—	Id. de soir et de dimanche.	

<sup>(\*)</sup> En milliers d'habitants.

\* En milliers de fr.

	T O									
	Massa Mariti- tima	Massa- rosa	Mon- taione	Montale	Monte- pulciano	Monte- spertoll	Monte- varchi	Pelago	Pescia	Pieve S. Ste- fano
<b>d) Servizi pubblici e notizie diverse</b>										
<b>e) Cifre proporzionali</b>										
d) 38. Malati curati a carico del Co- mune in ospedali locali. N.	478	—	—	146	348	110	426	195	478	57
39. In altre località..... >	250	60	122	25	13	242	50	5	52	38
40. Giornate speditività..... >	25554	5500	4774	3800	11555	8671	14700	6900	13661	1527
41. Illuminaz. pubblica (lampade) >	21 ea 130 ef 35 p 14 a	—	27 p	•	80 ei 15 p	14 a	12 ea 110 ei 10 p	22 ei 1 p 11 a	12 ea 164 ei 23 p	20 a
42. Spese per l'illuminazione pubblica *.....	20.4	—	1.5	•	6.1	0.9	7.3	2.4	8.1	1.3
43. Periodici politici..... N.	—	—	—	—	—	—	—	—	3	—
44. Teatri e caffè concerto.. >	2 (1)	2	1	—	2	—	1	—	1	—
45. Cinematografi..... >	1	2	1	—	1	—	1	—	2	—
46. Incendi..... >	—	3	—	—	—	—	2	2	1 (1)	—
<b>e) Su 1000 abitanti:</b>										
I. Nati-vivi..... N.	31.1	24.4	28.8	32.0	29.5	27.0	30.2	28.6	27.7	30.4
II. Morti..... >	18.5	18.3	15.5	19.8	19.9	15.5	22.8	17.5	22.8	17.1
III. Alunni di Scuole elem. com. >	105	127	66	77	63	76	103	•	109	110
<b>Per abitante:</b>										
IV. Dazio in complesso..... L.	2.87	2.02	0.60	0.80	2.00	0.40	3.10	1.10	3.30	1.6
V. Debito comunale..... >	73.60	22.10	15.60	1.10	10.00	—	17.30	1.90	41.20	18.9
VI. Spese ordinarie per l'istru- zione elementare..... >	3.46	2.24	1.20	1.00	2.30	1.00	2.70	1.30	2.70	2.1
<b>Su 100 matrimoni:</b>										
VII. Sposi analfabeti..... N.	23.6	3.1	34.4	31.2	44.6	40.2	25.0	37.3	10.4	42.
VIII. Spose analfabete..... >	43.9	26.8	43.7	54.5	78.6	64.4	40.0	40.0	20.9	57.
<b>Su 100 lire di entrate effettive:</b>										
IX. Entrate patrimoniali..... L.	7.9	2.6	3.6	1.9	6.1	1.6	3.6	1.2	2.0	4.
X. Concorsi governativi..... >	4.6	4.8	2.8	4.3	3.4	3.3	6.6	2.5	4.1	1.
XI. Dazio a pro del Comune.. >	9.8	14.8	3.8	8.5	8.2	2.3	13.7	7.2	15.5	3.
XII. Tasse comunali..... >	14.4	16.6	21.1	25.4	22.4	26.1	14.9	21.6	19.9	17.
XIII. Sovrimposte..... >	42.9	56.8	63.3	53.3	51.6	55.7	47.6	58.6	21.2	36.
XIV. Spese per servizio del debito. >	19.3	10.6	10.8	—	3.1	—	1.2	1.9	23.2	10.
XV. Id. per impiegati ammin... >	3.1	5.9	4.7	7.4	4.7	5.7	3.6	5.0	4.0	3.
XVI. Id. per pensioni e contributi >	5.5	1.8	3.9	4.3	4.3	1.8	7.1	2.8	2.9	7.

\* In migliaia di lire.

S C A N A										d) Services publics et données diverses
Piemonte	Pisa	Pistola	Poggibonsi	Pontassieve	Pontedera	Portoferrato	Prato	Reggello	Bocca San Casciano	e) Chiffres relatifs
375	.	1759	.	—	.	202	1214	—	—	d) Malades soignés par la Commune dans les hopitaux locaux.
128	.	204	.	226	.	17	175	130	—	Id. dans autres hopitaux.
10151	.	59064	.	5783	.	7965	38143	.	—	Journées de dégence.
15 ea 125 ei 6 p	.	45 ea 400 ei 51 g 30 p 4 a	3 ea 72 ei 12 p	12 ea 134 ei 2 a	9 ea 153 ei 12 p	30 ea 101 ei	367 g 10 p 66 a	16 ea 49 ei	24 g	Éclairage public (lampes).
11.8	72.0	45.2	6.1	5.3	7.1	15.4	41.1	3.0	1.7	Éclairage public (dépenses)*
3	.	4	—	—	—	—	3	—	—	Journaux politiques.
2	.	3 (1)	2 (1)	1	1	1	3	—	1	Théâtres et cafés-concerts.
1	.	4	1	—	2	2	3	—	—	Cinématographes.
1 (1)	.	12	—	1	—	—	42 (12)	—	—	Incendies.
34.3	23.0	29.0	26.3	25.5	28.4	31.8	25.6	31.0	38.0	e) Sur 1000 habitants:
15.8	18.8	21.3	15.6	14.3	24.5	16.0	17.2	20.4	22.6	I. Naissances vivantes.
103	.	88	78	60	164	114	94	72	.	II. Décès.
										III. Élèves des écoles prim. mun.
										Par habitant:
3.00	2.59	5.80	2.40	1.20	3.50	14.30	7.20	1.00	3.00	IV. Octroi (total).
17.60	.	17.90	.	7.10	47.80	110.40	9.80	10.10	15.30	V. Dette communale.
2.60	4.73	2.20	.	1.60	3.00	3.60	3.30	0.90	2.00	VI. Dépense ordinaires pour l'instruction primaire.
										Sur 100 mariages:
11.7	11.8	11.0	.	27.6	19.1	14.9	30.8	34.7	34.0	VII. Époux illettrés.
19.0	21.2	24.3	.	46.5	31.8	12.2	40.8	52.5	40.0	VIII. Épouses illettrés.
										Sur 100 frs. de recettes effect.:
3.8	1.0	6.7	3.7	3.1	6.1	17.2	2.0	.	10.8	IX. Recettes patrimoniales.
1.8	3.9	9.7	3.0	2.3	2.1	10.2	2.5	.	1.1	X. Subventions de l'État.
15.8	43.3	25.2	8.8	4.6	11.3	39.0	33.2	.	11.5	XI. Octroi communal.
10.1	8.3	16.1	21.7	22.0	21.2	4.7	17.8	.	21.3	XII. Taxes communales.
18.0	21.3	35.8	54.5	61.5	44.7	8.9	31.9	.	41.2	XIII. Centimes communaux sur l'impôt foncier.
12.9	22.8	9.0	11.1	4.7	12.0	27.9	4.2	.	9.0	XIV. Dépenses pour le service de la dette.
3.6	2.9	3.8	5.9	4.6	4.4	3.7	4.6	.	6.7	XV. Id. pour les fonctionnaires administratifs.
1.6	6.3	4.7	7.0	9.7	2.3	3.5	6.9	.	3.3	XVI. Id. pour les pensions et les caisses de retraite.

\* En milliers de frs.

**I grandi Comuni**  
*Les grandes Communes*

a) Demografia b) Finanze c) Coltura pubblica	TOSCANA									
	San Casciano in Val di Pesa	San Gimignano	San Miniato	Sesto Fiorentino	Stena	Tizzana	Viareggio	Vicchio	Vico Pisano	Volterra
a) 1. Popolaz. al 10 Giugno 1911 <sup>(a)</sup> .	15.0	10.4	20.5	20.7	41.7	13.1	21.1	12.0	7.2	15.9
2. di cui nel centro principale <sup>(a)</sup> .	8.0	3.7	4.5	8.3	30.3	7.2	18.6	3.7	2.6	5.3
3. Matrimoni .....	98	80	151	165	267	108	154	102	52	115
4. Nati-vivi..... >	403	316	562	419	830	388	651	347	206	365
5. Morti..... >	256	185	432	304	1219	199	292	181	119	411
b) 6. Entrate effettive *.....	137	•	205	259	1412	86.1	658	96.8	88.4	257
7. Entrate patrimoniali *.....	7.4	5.2	15.2	12.3	59.5	0.6	8.6	1.4	3.5	85.6
8. Dazio a prò del Comune *....	5.3	5.1	13.4	15.6	568	9.7	374	6.7	7.2	19.1
9. Concorsi daziari governativi *.	—	—	—	—	26.9	—	17.3	—	—	—
10. Canone d'abbonam. daziaro *.	13.3	8.0	8.0	15.9	249	3.0	51.3	3.2	4.7	19.1
11. Tassa di famiglia *.....	25.9	16.3	36.0	45.0	95.0	13.7	40.4	19.5	10.3	23.7
12. Id. sul valore locativo *.....	3.2	1.0	4.0	4.5	2.7	—	10.0	1.6	—	—
13. Id. sugli esercizi *.....	0.7	2.2	4.5	4.9	25.8	1.2	30.4	1.6	4.3	5.4
14. Id. sul bestiame *.....	—	—	—	—	—	4.3	3.1	—	—	—
15. Altre tasse *.....	2.2	1.1	4.6	3.8	23.3	2.0	4.6	1.8	1.4	3.2
16. Totale tasse comunali* (11 a 15)	32.0	20.6	49.1	58.2	126.8	21.2	88.5	24.5	16.0	32.3
17. Diritti diversi *.....	2.4	1.7	6.0	6.7	17.7	2.6	60.1	2.4	0.8	17.4
18. Concorsi Stato per istruzione popolare *.....	2.9	3.2	6.5	—	20.5	5.5	•	4.0	7.2	•
19. Sovrimposta comunale (cent. addizionali).	69	116	48	112	80	•	•	•	•	107
20. Id. ammontare *.....	78.2	68.1	104	116	183	42.2	112	53.4	45.6	60.1
21. Spese effettive *.....	120	•	210	497	1533	86.3	727	139	82.4	234
22. di cui straordinarie *.....	8.7	•	33.2	262	91.5	3.3	140	46.9	7.2	44.3
23. Spese istruzione elementare *.	26.4	16.6	42.3	81.8	133	16.4	80.3	20.5	12.1	33.1
24. di cui straordinarie *.....	1.5	2.8	—	14.3	1.5	0.3	15.7	4.1	—	0.8
25. Altre spese per l'istruz. pubb. *.	—	—	11.9	2.1	131	—	25.5	—	1.4	35.2
26. Spese pel servizio del debito *.	7.0	19.8	4.3	22.8	296	—	64.1	2.1	11.0	10.4
27. Debito comun. al 31.12.1911 *.	128	356	•	429	5330	11.5	1378	60.0	205	1192
28. Impiegati amministrativi.....N.	6	4	7	8	27	3	18	4	4	9
29. Stipendi ai suddetti *.....	7.3	4.6	8.4	12.7	66.4	4.7	32.8	6.0	5.9	12.7
30. Pensioni pagate *.....	4.3	1.1	7.2	5.1	160	2.1	—	5.6	—	2.6
31. Contributi casse pensioni *....	1.5	2.6	4.4	3.8	22.8	1.0	12.0	2.4	0.7	7.0
c) 32. Sposi analfabeti .....	31	26	26	12	31	20	10	42	6	31
33. Spose analfabete..... >	42	43	81	52	42	42	29	66	15	46
34. Insegnanti elementari..... >	15	11	25	41	55	12	40	10	11	14
35. Scuole elem. alunni (maschi) >	523	318	945	1268	1499	674	1443	527	548	505
36. Id. (femmine)..... >	366	259	756	922	1017	506	814	498	493	398
37. Id. serali e festive (alunni) >	—	160	—	76	—	—	—	—	—	60

<sup>(a)</sup> In migliaia di abitanti.

\* In migliaia di lire.

italiani nell'anno 1911.

italiennes dans l'année 1911.

**M A R C H E**

Ancona	Arcevia	Ascoli Piceno	Cagli	Camerino	Civita- nova Marche	Fabriano	Fano	Fermo	Jesi	
63.1	11.7	80.6	11.7	12.1	12.2	23.7	26.9	22.6	24.8	a) Population au 10 Juin 1911. <sup>(*)</sup>
36.5	2.3	16.6	4.2	4.6	1.9	8.1	11.6	3.6	14.8	dont dans le centre principal. <sup>(*)</sup>
478	84	225	94	79	104	206	211	144	194	Mariages.
1818	394	862	412	313	419	780	827	744	764	Naissances vivantes.
1141	246	548	280	229	244	489	533	534	473	Décès.
2590	239	865	237	306	157	504	633	424	572	b) Recettes effectives.*
61.4	3.3	35.0	15.4	19.0	2.6	19.7	19.7	31.3	13.4	Recettes patrimoniales.*
1115	16.7	325	27.1	35.3	40.5	91.2	296	23.9	59.4	Octroi communal.*
91.9	—	17.7	—	—	—	—	9.4	24.1	—	Subventions de l'État.*
259	5.0	74.7	10.5	16.7	13.5	18.1	44.3	32.1	39.5	Octroi de l'État (abonnement).*
150	25.5	41.5	15.5	28.9	9.0	40.3	35.9	31.9	58.7	Taxe de famille.*
2.9	—	—	—	—	—	0.2	—	14.6	1.8	Id. sur la valeur locative.*
62.3	6.9	1.0	2.7	3.4	2.9	6.7	4.1	15.2	23.6	Id. sur les exercices.*
51.2	42.1	48.9	59.5	42.6	28.0	57.1	61.8	73.4	63.1	Id. sur le bétail.*
17.6	1.9	7.0	2.6	1.9	0.4	3.3	4.0	4.2	15.6	Autres taxes.*
284.0	76.4	98.4	80.3	76.8	40.3	107.6	105.8	139.3	162.8	Total taxes communales* (11 à 15).
81.0	2.1	31.0	1.4	12.2	3.0	2.6	10.5	7.4	37.0	Droits divers.*
56.5	17.5	30.8	19.0	20.4	5.0	32.1	•	11.3	18.4	Subventions de l'État pour l'instruction populaire.*
101	242	154	212	236	140	179	•	•	168	Centimes communaux sur 1 fr. d'impôt foncier.
331	68.7	147	82.0	118	68.1	135	170	142	232	Produit des centimes.*
2698	208	1277	247	328	160	493	909	463	622	Dépenses effectives.*
336	40.3	473	32.7	40.9	7.2	46.7	—	25.8	55.2	dont extraordinaires.*
340	45.6	101	52.9	47.6	35.7	106	137	59.8	112	Id. pour l'instruction primaire.*
58.4	—	11.0	—	—	0.8	0.2	33.5	0.3	1.6	dont extraordinaires.*
40.5	9.8	64.5	14.5	70.6	—	11.3	—	56.5	63.0	Autres dépenses pour l'instr. publ.*
317	14.1	170	24.7	24.3	24.9	47.6	110	97.6	33.0	Dépenses service de la dette.*
8095	228	2087	450	387	524	1128	1947	1637	665	Dette communale au 31. 12. 1911.*
57	6	21	7	10	6	11	23	15	12	Fonctionnaires administratifs.
131	9.3	38.4	11.8	14.7	9.0	20.8	38.7	26.0	24.3	Traitements des fonctionnaires.*
108	5.4	40.8	8.6	5.5	11.7	29.9	53.3	33.0	49.6	Pensions de retraite.*
30.9	5.8	4.8	4.5	8.1	4.1	8.3	11.9	10.0	10.8	Contributions caisses de retraite.*
51	25	73	33	7	21	34	51	32	62	c) Époux illettrés.
85	35	122	52	19	44	106	77	77	71	Épouses illettrées.
167	31	62	40	31	23	65	62	36	72	Maitres et maitresses.
3613	608	1532	662	•	725	1727	1414	946	1482	Écoles primaires: élèves (garçons).
2562	510	1090	578	•	592	1091	1235	677	1283	Id. (filles).
214	164	144	108	•	85	313	83	182	224	Id. de soir et de dimanche.

(\*) En milliers d'habitants.

\* En milliers de frs.

		TOSCANA									
d) Servizi pubblici e notizie diverse		San Casciano in Val di Pesa	San Gimignano	San Miniato	Sesto Fiorentino	Sienna	Tizzana	Viareggio	Vicchio	Vico Pisano	Volterra
e) Cifre proporzionali											
d)	38. Malati curati a carico del Comune in ospedali locali. N.	—	160	200	—	1587	—	—	—	—	252
	39. Id. in altre località..... »	378	38	40	365	112	.	.	248	95	54
	40. Giornate spedalità..... »	6633	2831	1150	10182	29010	.	.	5487	5019	10734
	41. Illuminaz. pubblica (lampade). »	58 ei	52 p	9 ea 61 ei 50 p	26 ea 140 ei	35 ea 19 ei 620 g 7 p	11 a	24 ea 290 ei 7 g	3 ea 58 ei	34 p	18 ea 87 ei 11 p
	42. Spese per l'illuminazione pubblica* .....	6.2 <sup>1</sup>	2.1	6.9	12.8	54.7	0.5	36.5	1.6	1.9	5.9
	43. Periodici politici .....	—	.	—	—	5 (1)	—	2	—	—	2
	44. Teatri e caffè concerto.. »	1	2 (1)	2	2	3	1	3 (2)	1	3	2
	45. Cinematografi..... »	1	1	1	1	3	—	3	—	—	2
	46. Incendi..... »	—	—	5	—	.	7	.	—	1	—
e)	<b>Su 1000 abitanti :</b>										
	I. <i>Nati-vivi</i> .....	26.9	30.4	27.4	20.2	19.9	29.6	30.9	28.9	28.6	22.9
	II. <i>Morti</i> ..... »	17.1	17.8	21.1	14.7	29.2	15.2	13.8	15.1	16.5	25.8
	III. <i>Alunni di Scuole elem. com.</i> »	59	56	83	106	60	90	107	85	145	57
	<b>Per abitante :</b>										
	IV. <i>Dazio in complesso</i> ..... L.	1.20	1.20	1.00	1.50	19.60	1.00	20.10	0.80	1.60	2.40
	V. <i>Debito comunale</i> ..... »	8.50	34.20	.	20.70	127.80	0.90	65.30	5.00	28.40	75.00
	VI. <i>Spese ordinarie per l'istruzione elementare</i> ..... »	1.70	1.30	2.10	3.30	3.10	1.20	3.00	1.40	1.70	2.00
	<b>Su 100 matrimoni :</b>										
	VII. <i>Sposi analfabeti</i> .....	31.6	32.5	17.2	7.3	11.6	18.5	6.5	41.2	11.5	27.0
	VIII. <i>Spose analfabete</i> .....	42.9	53.7	53.6	31.5	15.7	38.9	18.8	64.7	28.8	40.0
	<b>Su 100 lire di entrate effettive :</b>										
	IX. <i>Entrate patrimoniali</i> ..... L.	5.4	.	7.4	4.7	4.2	0.7	1.3	1.4	4.0	33.3
	X. <i>Concorsi governativi</i> ..... »	2.1	.	3.2	—	3.4	6.4	2.6	4.1	8.1	—
	XI. <i>Dazio a pro del Comune</i> ... »	3.9	.	6.5	6.0	40.3	11.3	56.8	6.9	8.1	7.4
	XII. <i>Tasse comunali</i> ..... »	23.4	.	23.9	22.5	9.0	24.6	13.4	25.3	18.1	12.6
	XIII. <i>Sovrimposte</i> ..... »	57.0	.	50.7	44.8	13.0	49.0	17.0	55.2	51.6	23.4
	XIV. <i>Spese per servizio del debito</i> . »	5.1	.	2.1	8.8	20.9	—	9.7	2.2	12.4	4.0
	XV. <i>Id. per impiegati ammin.</i> ... »	5.3	.	4.1	4.9	4.7	5.5	5.0	6.2	6.7	4.9
	XVI. <i>Id. per pensioni e contributi</i> »	4.2	.	5.6	3.4	12.9	3.6	1.8	8.3	0.8	3.7

\* In migliaia di lire.

<sup>1</sup> Compre le spese d'impianto.

M A R C H E										d) Services publics et données diverses
Ancona	Arcevia	Ascoli Piceno	Cagli	Camerino	Civita-nova Marche	Fabriano	Fano	Fermo	Jesi	e) Chiffres relatifs
1562	—	113	—	2	56	453	295	—	•	d) Malades soignés par la Commune dans les hopitaux locaux.
61	30	•	55	13	—	—	23	26	•	Id. dans autres hopitaux.
65888	750	3404	1100	151	1214	10686	7976	1581	22310	Journées de dégence.
90 ea 10 ei 714 g 46 p	8 ea 73 ei 20 p	689 g	4 ea 100 ei 40 p	•	16 ea 235 ei	40 ea 350 ei 16 p	51 ea 320 ei	12 ea 350 ei	18 ea 416 ei	Éclairage public (lampes).
28.0	4.1	41.6	6.5	6.2	9.0	17.5	26.0	15.3	18.8	Éclairage public (dépenses).*
4 (1)	1	3	1	2	—	—	8	2	4	Journaux politiques.
3	1	2	1	1	2	2	2	1	1	Théâtres et cafés-concerts.
4	1	1	1	2	2	2	1	2	3	Cinématographes.
16	—	25 (1)	23	—	4 (1)	—	15	—	—	Incendies.
28.8	33.7	28.1	36.1	25.9	34.3	32.9	30.7	32.9	30.8	e) Sur 1000 habitants :
18.1	21.0	17.9	23.9	18.9	20.0	20.6	19.8	23.6	19.1	I. Naissances vivantes.
98	95	86	106	•	108	118	98	72	111	II. Décès.
										III. Éléves des écoles prim. mun.
										Par habitant:
21.80	1.86	13.00	3.22	4.30	4.43	4.61	12.70	2.48	3.99	IV. Octroi (total).
128.29	19.50	68.20	38.50	32.00	43.05	47.60	72.40	72.40	26.80	V. Dette communale.
4.46	3.90	2.94	4.52	3.93	2.86	4.46	3.85	2.63	4.45	VI. Dépenses ordinaires pour l'instruction primaire.
10.7	29.8	32.5	35.1	8.9	20.2	16.5	24.2	22.2	32.0	Sur 100 mariages :
17.8	41.7	54.2	55.3	24.0	42.3	51.5	36.5	53.5	36.6	VII. Époux illettrés.
										VIII. Épouses illettrées.
										Sur 100 frs. de recettes effect. :
2.4	1.4	4.0	6.5	6.2	1.7	3.9	2.9	7.4	2.3	IX. Recettes patrimoniales.
5.7	7.3	5.6	8.0	6.6	3.2	6.4	1.4	8.3	3.2	X. Subventions de l'État.
43.1	7.0	37.6	11.4	11.5	25.8	18.1	43.3	5.6	10.4	XI. Octroi communal.
11.0	32.0	11.4	33.9	25.1	25.7	21.4	15.5	32.9	28.5	XII. Taxes communales.
12.8	28.7	17.0	34.6	38.6	43.4	26.8	24.9	33.5	40.6	XIII. Centimes communaux sur l'impôt foncier.
12.2	5.9	19.6	10.4	7.9	15.9	9.4	16.1	23.0	5.8	XIV. Dépenses pour le service de la dette.
5.1	3.9	4.4	4.9	4.8	5.7	4.1	5.6	6.1	4.2	XV. Id. pour les fonctionnaires administratifs.
5.4	4.6	5.3	5.5	4.4	10.1	7.6	9.5	10.1	10.6	XVI. Id. pour les pensions et les caisses de retraite.

\* En milliers de frs.

I grandi Comuni  
Les grandes Communes

	M A R C H E						Amelia	Assisi	Foligno	Gualdo Tadino
	Macerata	Osimo	Pesaro	Sant' Elpidio a Mare	Tolentino	Treia				
a) Demografia										
b) Finanze										
c) Coltura pubblica										
a) 1. Popolaz. al 10 Giugno 1911 <sup>(*)</sup> .	22.9	18.8	27.3	11.6	12.4	9.4	9.5	18.5	28.4	10.4
2. di cui nel centro principale <sup>(*)</sup> .	6.2	6.4	16.2	4.3	4.9	8.2	2.3	6.0	10.8	4.4
3. Matrimoni..... N.	190	146	201	102	101	74	83	143	97	109
4. Nati-vivi..... »	626	672	722	404	384	309	308	589	431	366
5. Morti..... »	436	387	577	200	225	161	201	380	236	205
b) 6. Entrate effettive*.....	663	377	852	198	272	144	168	263	819	136
7. Entrate patrimoniali*.....	146	38.8	20.1	29.9	.	3.4	3.8	8.5	105	5.7
8. Dazio a prò del Comune*....	180	24.5	422	28.8	26.4	12.8	24.7	50.7	229	27.1
9. Concorsi daziari governativi*.	9.2	—	16.4	.	—	—	1.6	6.8	10.1	—
10. Canone d'abbonam. daziario*.	60.7	29.1	82.9	7.1	16.1	8.3	8.6	16.1	80.8	7.2
11. Tassa di famiglia*.....	46.1	28.7	50.3	8.9	20.4	6.5	15.0	29.4	29.3	17.7
12. Id. sul valore locativo*.....	7.5	—	—	—	—	—	—	—	1.5	—
13. Id. sugli esercizi*.....	2.3	8.7	13.3	0.7	1.9	1.8	2.7	8.7	9.7	3.9
14. Id. sul bestiame*.....	59.2	70.3	27.3	32.4	37.1	43.2	26.0	38.9	51.6	16.9
15. Altre tasse*.....	6.7	4.3	6.8	1.2	0.9	1.1	1.1	2.1	10.8	0.9
16. Totale tasse comunali*(11 a 15)	121.8	112.0	97.7	43.2	60.3	52.6	44.8	79.1	102.9	39.4
17. Diritti diversi*.....	8.1	20.3	61.3	5.7	6.9	1.0	2.9	1.8	17.5	1.2
18. Concorsi Stato per istruzione popolare*.....	23.5	20.6	12.7	16.9	20.5	16.0	6.1	19.5	41.3	11.3
19. Sovrimposta comunale (cent. addizionali).	.	153	127	101	183	1.1	.	.	142	—
20. Id. ammontare*.....	145	157	153	62.9	93.7	51.8	50.6	77.5	210	37.5
21. Spese effettive*.....	688	398	892	206	312	149	179	332	1052	145
22. di cui straordinarie*.....	79.2	29.5	80.7	20.1	45.9	12.4	15.6	42.6	300	22.9
23. Spese istruzione elementare*.	98.7	73.4	128	37.9	54.2	43.1	30.8	63.6	147	35.4
24. di cui straordinarie*.....	1.1	5.0	3.0	0.2	2.2	1.2	0.3	—	13.1	—
25. Altre spese per istruz. pubb.*.	52.0	51.4	54.4	21.2	23.7	6.3	14.5	20.6	34.3	—
26. Spese per servizio del debito*.	90.8	44.7	98.1	23.8	53.4	6.6	12.2	36.9	129	8.5
27. Debito comun. al 31.12.1911*.	1412	826	2256	388	739	.	286	486	2553	229
28. Impiegati amministrativi..... N.	17	10	25	9	11	7	5	10	15	7
29. Stipendi ai suddetti*.....	33.5	17.3	52.0	11.3	16.3	10.7	7.1	14.6	37.5	9.2
30. Pensioni pagate*.....	40.9	19.7	27.7	18.9	12.8	11.7	16.1	21.0	54.5	2.9
31. Contributi casse pensioni*....	11.1	5.0	7.4	3.1	4.8	3.0	2.0	9.1	16.1	3.0
c) 32. Sposi analfabeti..... N.	97	36	43	25	33	31	23	59	20	35
33. Spose analfabete..... »	138	75	51	59	61	53	31	73	47	47
34. Insegnanti elementari..... »	57	38	56	32	31	25	23	39	84	29
35. Scuole elem. alunni (maschi) »	1174	954	1439	783	755	542	486	989	1834	575
36. Id. (femmine)..... »	1024	849	1322	544	618	401	331	673	1423	450
37. Id. serali e festive (alunni) »	104	242	451	238	100	57	170	245	267	47

(\*) In migliaia di abitanti.

\* In migliaia di lire.



italiani nell'anno 1911.

italiennes dans l'année 1911.

UMBRIA										a) Démographie
Gubbio	Mar- sciano	Narni	Orvieto	Perugia	Rieti	Spoletto	Terni	Todi	Umber- tide	b) Finances
										c) Culture publique
27.4	14.5	12.9	19.1	65.8	17.5	26.0	32.9	17.4	12.9	a) Population au 10 Juin 1911. <sup>(a)</sup>
5.5	2.5	5.5	7.5	22.0	14.1	9.5	28.2	3.3	8.0	dont dans le centre principal. <sup>(a)</sup>
217	116	96	147	537	137	177	246	131	119	Mariages.
976	467	377	568	1835	508	723	844	520	368	Naissances vivantes.
575	226	248	311	1364	357	474	541	357	213	Décès.
<b>424</b>	<b>168</b>	<b>256</b>	<b>420</b>	<b>1571</b>	<b>517</b>	<b>623</b>	<b>.</b>	<b>336</b>	<b>203</b>	b) Recettes effectives.*
15.7	1.8	26.4	26.3	139	15.9	.	.	44.1	5.9	Recettes patrimoniales.*
36.3	16.6	28.8	116	679	210	176	.	46.0	30.0	Octroi communal.*
—	—	4.3	6.9	51.7	29.5	0.7	.	6.8	.	Subventions de l'État.*
23.2	4.5	10.0	33.4	163	46.6	56.7	.	11.6	9.5	Octroi de l'État (abonnement).*
29.2	23.5	17.4	22.0	92.5	25.0	35.6	.	31.6	10.0	Taxe de famille.*
.	—	—	1.9	—	—	3.0	.	3.5	—	Id. sur la valeur locative.*
3.7	0.8	4.5	6.0	—	12.0	8.0	.	—	1.5	Id. sur les exercices.*
95.7	45.0	37.3	44.6	73.4	30.0	45.0	.	46.6	32.3	Id. sur le bétail.*
0.7	—	1.1	4.4	14.3	4.8	4.8	.	1.5	0.1	Autres taxes.*
129.3	75.3	60.3	78.9	180.2	71.8	96.4	.	83.2	43.9	Total taxes communales * (11 à 15).
8.3	2.0	6.3	18.7	12.0	11.0	16.4	.	2.8	2.0	Droits divers.*
51.5	12.6	17.6	9.7	83.9	11.8	31.4	.	32.4	8.5	Subventions de l'État pour l'instruction populaire.*
121	60	125	.	94	99	110	82	.	195	Centimes communaux sur 1 fr. d'impôt foncier.
141	55.8	90.4	134	281	150	140	157	108	86.5	Produit des centimes.*
<b>423</b>	<b>163</b>	<b>261</b>	<b>438</b>	<b>1905</b>	<b>672</b>	<b>650</b>	<b>.</b>	<b>1549</b>	<b>167</b>	Dépenses effectives.*
53.7	16.3	11.8	44.6	431	173	76.5	.	1270	26.9	dont extraordinaires.*
88.9	43.1	45.0	57.2	197	90.2	83.0	.	70.1	62.5	Id. pour l'instruction primaire.*
2.2	0.3	2.3	1.9	15.9	3.0	1.9	.	1.2	7.5	dont extraordinaires.*
19.3	—	17.8	35.8	184	51.1	50.1	.	8.0	18.4	Autres dépenses pour l'instr. publ.*
25.4	6.9	35.2	38.1	171	60.2	130	.	21.6	13.3	Dépenses service de la dette.*
556	116	690	664	4110	1064	2676	.	584	134	Dette communale au 31.12.1911.*
18	5	9	9	31	10	17	27	11	7	Fonctionnaires administratifs.
23.7	7.7	12.0	14.8	78.4	15.8	33.1	61.9	16.3	8.7	Traitements des fonctionnaires.*
24.4	1.2	13.8	23.9	79.2	45.3	52.3	44.2	21.5	3.0	Pensions de retraite.*
7.8	0.7	1.5	8.1	22.0	2.1	10.6	19.7	8.7	7.3	Contributions caisses de retraite.*
142	25	29	28	133	42	.	31	.	50	c) Époux illettrés.
151	43	53	44	216	82	.	62	.	68	Épouses illettrées.
57	29	34	39	130	47	58	99	52	40	Maîtres et maîtresses.
1428	746	631	916	3462	1111	.	2003	1219	950	Écoles primaires: élèves (garçons).
1234	580	484	734	2922	777	.	1484	980	850	Id. (filles).
302	121	100	—	284	67	230	187	246	75	Id. de soir et de dimanche.

<sup>(a)</sup> En milliers d'habitants.

\* En milliers de frs.

d) Servizi pubblici e notizie diverse	M A R C H E									
	Macerata	Osimo	Pesaro	Sant' Elpidio a Mare	Tolentino	Treia	Amelia	Assisi	Foligno	Gualdo Tadino
e) Cifre proporzionali										
d) 38. Malati curati a carico del Comune in ospedali locali. N.	•	6	—	—	3	—	7	•	•	—
39. Id. in altre località. .... »	•	8	—	8	2	—	62	•	80	3
40. Giornate spedalità. .... »	•	1320	—	241	374	—	2471	•	18204	•
41. Illuminaz. pubblica (lampade) »	7 ea 330 ei 1 p	28 ea 173 ei	36 ea 450 g	16 ea 114 ei 3 p	21 ea 220 ei	8 ea 140 ei	12 ea 155 ei 25 p	•	15 ea 600 ei 73 p	16 ea 130 ei
42. Spese per l'illuminazione pubblica * .....	20.8	12.7	41.1	5.3	7.5	4.0	6.2	•	22.4	7.0
43. Periodici politici. .... N.	3	1	5	—	—	—	—	1	3	—
44. Teatri e caffè concerto. »	2	1	2	1	2	1	1	1	2 (1)	1
45. Cinematografi. .... »	2	2	2	1	1	—	1	1	1	1
46. Incendi. .... »	•	—	—	—	5 (2)	—	—	—	13 (3)	—
e) Su 1000 abitanti:										
I. Nati-vivi .....	27.3	35.7	26.4	34.8	31.0	32.3	32.4	31.8	28.7	35.2
II. Morti. .... »	19.0	20.6	21.1	17.2	18.1	11.1	21.2	20.5	20.2	19.7
III. Alunni di Scuole elem. com. »	96	96	101	114	111	100	86	90	115	99
Per abitante:										
IV. Dazio in complesso. .... L.	10.50	2.85	18.50	3.10	3.43	2.25	3.51	3.61	10.90	3.30
V. Debito comunale. .... »	61.75	43.90	82.70	33.50	59.60	•	30.20	26.30	89.90	22.10
VI. Spese ordinarie per l'istruzione elementare. .... »	4.26	3.64	4.58	3.25	4.20	4.46	3.22	3.44	4.71	3.41
Su 100 matrimoni:										
VII. Sposi analfabeti. .... N.	51.1	24.6	21.4	24.5	32.7	41.9	27.7	41.3	20.6	32.1
VIII. Spose analfabete. .... »	72.6	51.4	25.4	57.8	60.4	71.7	37.3	51.1	48.5	43.1
Su 100 lire di entrate effettive:										
IX. Entrate patrimoniali. .... L.	22.0	10.3	2.4	15.1	•	2.4	2.3	3.2	12.8	4.2
X. Concorsi governativi. .... »	1.4	5.5	3.4	8.5	7.5	11.1	4.6	10.0	6.3	8.3
XI. Dazio a prò del Comune. .... »	27.1	6.5	49.5	14.5	9.7	9.0	14.7	19.3	27.9	19.9
XII. Tasse comunali. .... »	18.4	29.7	11.5	21.8	22.2	36.5	26.7	30.1	12.6	29.0
XIII. Sovrimposte. .... »	21.9	41.6	18.0	31.8	34.4	36.0	30.1	29.5	25.7	27.6
XIV. Spese per servizio del debito. »	13 7	11.9	11.5	12.0	19.6	4.6	7.3	14.0	15.7	6.2
XV. Id. per impiegati ammin. .... »	5.0	4.6	6.1	5.7	6.0	7.4	4.2	5.5	4.6	6.8
XVI. Id. per pensioni e contributi »	7.8	6.5	4.1	11.1	6.5	10.2	10.8	11.4	8.6	4.3

\* In migliaia di lire.

UMBRIA										d) Services publics et données diverses
Gubbio	Mar-sciano	Narni	Orvieto	Perugia	Rieti	Spoletto	Terni	Todi	Umber-tide	e) Chiffres relatifs
—	12	85	1	.	.	.	1534	211	—	d) Malades soignés par la Commune dans les hopitaux locaux.
45	31	15	24	.	.	.	155	—	9	Id. dans autres hopitaux.
275	991	5393	10460	.	.	.	28216	5216	492	Journées de dégence.
118 p 14 a	42 ei 43 p	9 ea 226 ei 90 p	.	43 ea 595 ei 102 p	19 ea 382 ei	15 ea 511 ei	27 ea 497 ei	11 ea 164 ei	39 p	Éclairage public (lampes).
9.5	3.1	7.0	14.0	37.0	20.0	22.0	27.5	.	1.5	Éclairage public (dépenses).*
1	—	2	.	4 (1)	2	2	3	2	—	Journaux politiques.
1	1	1	2	4	1	2	2	1	1	Théâtres et cafés-concerts.
1	1	1	1	4	2	2	2	1	1	Cinématographes.
—	1	—	—	37 (8)	—	14	39 (2)	1 (1)	—	Incendies.
35.6	32.2	29.2	29.7	27.9	29.0	27.8	25.7	29.9	28.5	e) Sur 1000 habitants :
21.0	15.6	19.2	16.3	20.7	20.4	18.2	16.1	20.5	16.5	I. Naissances vivantes.
97	91	86	86	97	107	.	106	126	139	II. Décès.
										III. Élèves des écoles prim. mun.
										Par habitant :
2.17	1.46	3.01	7.82	12.80	14.60	8.95	7.07	3.30	3.00	IV. Octroi (total).
20.30	8.00	53.50	34.80	62.50	60.80	102.92	.	33.60	10.40	V. Dette communale.
3.17	2.95	3.31	2.90	2.75	4.98	3.12	.	4.00	4.30	VI. Dépenses ordinaires pour l'ins-truction primaire.
										Sur 100 mariages :
65.4	21.6	30.2	19.1	24.8	30.7	.	12.6	.	42.0	VII. Époux illettrés.
69.6	37.1	55.2	29.9	40.2	59.9	.	25.2	.	57.1	VIII. Épouses illettrées.
										Sur 100 frs. de recettes effect. :
3.7	1.1	10.3	6.3	8.8	3.1	.	.	13.1	2.9	IX. Recettes patrimoniales.
12.1	7.5	8.6	3.9	8.6	8.0	5.1	.	11.6	4.2	X. Subventions de l'État.
8.6	9.9	11.2	27.6	43.2	40.6	28.3	.	13.7	14.8	XI. Octroi communal.
30.5	44.8	23.5	18.8	11.5	13.9	15.5	.	24.7	21.6	XII. Taxes communales.
33.3	33.2	35.3	31.9	17.9	29.0	23.1	.	32.1	42.6	XIII. Centimes communaux sur l'im-pôt foncier.
6.0	4.1	13.7	9.1	10.9	11.7	20.9	.	6.4	1.6	XIV. Dépenses pour le service de la dette.
5.6	4.6	4.7	3.5	5.0	3.1	5.3	.	4.8	4.3	XV. Id. pour les fonctionnaires ad-ministratifs.
7.6	1.1	5.9	7.6	6.4	9.2	10.1	.	9.0	5.1	XVI. Id. pour les pensions et les caisses de retraite.

\* En milliers de frs.

**I grandi Comuni**  
*Les grandes Communes*

	LAZIO									
	Civita- vecchia	Frosi- none	Roma	Terra- cina	Tivoli	Velletri	Viterbo	Aquila	Atri	Avezzano
a) <b>Demografia</b>										
b) <b>Finanze</b>										
c) <b>Coltura pubblica</b>										
a) 1. Popolaz. al 10 Giugno 1911 <sup>(a)</sup> .	18.7	11.6	542	11.1	14.8	21.8	23.3	21.9	13.2	11.2
2. di cui nel centro principale <sup>(a)</sup>	13.4	10.0	505	7.8	13.4	16.0	16.9	16.2	9.8	10.2
3. Matrimoni..... N.	155	90	4013	104	88	199	173	126	104	67
4. Nati-vivi..... »	533	364	14388	438	445	724	622	582	418	386
5. Morti..... »	309	242	11127	223	295	373	463	484	242	186
b) 6. Entrate effettive*.....	769	198	38293	348	434	623	620	666	133	251
7. Entrate patrimoniali*.....	70.8	7.8	1058	132	25.9	122	54.6	31.6	7.8	16.9
8. Dazio a prò del Comune*.....	410	76.0	17870 <sup>2</sup>	40.2	178	150	192	405	29.3	100
9. Concorsi daziari governativi*.	43.0	11.1	—	14.5	48.3	69.4	63.0	72.4	4.7	14.1
10. Canone d'abbonam. daziario*.	66.4	14.6	—	17.1	28.8	33.7	86.7	70.5	5.7	11.9
11. Tassa di famiglia*.....	—	23.5	1520	—	—	24.7	45.0	16.4	13.2	12.0
12. Id. sul valore locativo*.....	—	—	110	—	—	—	—	—	—	—
13. Id. sugli esercizi*.....	18.1	10.0	—	6.4	9.2	9.7	12.0	4.3	1.1	5.0
14. Id. sul bestiame*.....	10.9	15.2	319	41.3	5.9	28.3	67.0	5.0	12.6	7.2
15. Altre tasse*.....	8.4	0.3	508	1.2	3.1	0.9	6.1	9.8	1.5	3.3 <sup>1</sup>
16. Totale tasse comunali* (11 a 15)	37.4	49.0	2457	48.9	18.2	63.6	130.1	35.5	28.4	27.5
17. Diritti diversi*.....	20.6	8.6	877	3.6	18.7	25.5	30.1	35.7	3.7	12.6
18. Concorsi Stato per istruzione popolare*.....	•	16.0	178	6.9	10.9	27.9	15.3	18.1	—	9.9
19. Sovrimposta comunale (cent. addizionali).	88	88	66	99	•	65	81	76	68	61
20. Id. ammontare*.....	128	34.3	5417	67.5	83.9	99.1	122	70.1	25.2	40.3
21. Spese effettive*.....	737	192	36788	363	363	585	614	642	132	260
22. di cui straordinarie*.....	169	21.7	9972	56.5	38.5	73.4	87.1	95.8	20.0	44.8
23. Spese istruzione elementare*.	53.4	57.0	2783	42.3	60.9	81.9	75.8	172	29.2	44.7
24. di cui straordinarie*.....	1.6	4.9	502	0.4	—	0.7	5.6	11.3	0.5	—
25. Altre spese per l'istruz. pubb.*.	28.0	7.6	1025	10.0	15.0	75.9	81.1	38.8	9.6	23.7
26. Spese per il servizio del debito*.	158	13.1	5332 <sup>3</sup>	70.1	49.7	93.9	53.5	103	10.4	36.4
27. Debito comun. al 31. 12. 1911*.	2253	253	84831 <sup>1</sup>	1123	812	1740	759	1776	214	764
28. Impiegati amministrativi..... N.	14	8	476	10	7	12	14	12	6	7
29. Stipendi ai suddetti*.....	30.5	12.7	1450	17.8	26.6	26.1	23.9	21.9	10.2	13.3
30. Pensioni pagate*.....	19.7	3.2	3157 <sup>5</sup>	4.9	2.5	11.4	14.8	0.9	—	9.7
31. Contributi casse pensioni*....	8.2	6.9	253	5.7	9.1	16.9	13.0	17.3	5.0	6.3
c) 32. Sposi analfabeti..... N.	25	40	147	48	8	45	28	12	45	7
33. Spose analfabete..... »	34	50	368	61	23	120	62	28	74	18
34. Insegnanti elementari..... »	34	29	1186	21	30	44	38	59	19	34
35. Scuole elem. alunni (maschi) »	740	790	19476	469	927	1130	994	1296	416	600
36. Id. (femmine)..... »	650	650	18073	552	672	653	689	1100	388	700
37. Id. serali e festive (alunni) »	•	—	1769	—	225	303	427	229	69	120

<sup>(a)</sup> In migliaia di abitanti.

\* In migliaia di lire.

<sup>1</sup> Compreso il concorso dello Stato per minori introiti tasse di famiglie e bestiame.

<sup>2</sup> Gestione governativa (legge speciale per Roma).

<sup>3</sup> Compreso il servizio dei prestiti per conto dell'Istituto per le case popolari di Roma.

**italiani nell'anno 1911.**  
*italiennes dans l'année 1911.*

ABRUZZI E MOLISE										CAMPA- NIA	
Campitelli	Campobasso	Chieti	Cittaducale	Isernia	Lanciano	Penne	Sulmona	Teramo	Afragola		a) Démographie
											b) Finances
											c) Culture publique
9.4	15.6	25.5	4.3	9.3	19.9	9.8	18.5	24.3	22.8	a) Population au 10 Juin 1911. <sup>(1)</sup>	
1.9	12.8	23.5	2.1	8.0	8.3	9.1	13.1	11.9	22.2	dont dans le centre principal. <sup>(2)</sup>	
49	119	162	38	60	118	63	121	157	212	Mariages.	
241	455	738	153	244	596	294	534	603	792	Naissances vivantes.	
172	317	567	106	225	476	250	468	592	629	Décès.	
92.0	334	642	55.3	128	341	148	462	.	272	b) Recettes effectives.*	
.	25.2	71.3	1.5	20.6	29.7	15.1	40.6	.	10.7	Recettes patrimoniales.*	
7.3	124	247	4.7	30.6	126	24.3	194	.	107	Octroi communal.*	
0.7	61.1	65.8	0.6	11.9	20.8	5.4	34.7	.	72.7	Subventions de l'État.*	
4.8	61.5	74.6	4.6	19.0	23.6	6.7	2.0	.	44.4	Octroi de l'État (abonnement).*	
	10.3	26.0	5.7	8.2	28.7	8.5	33.0 <sup>3)</sup>	.	—	Taxe de famille.*	
	—	—	—	—	—	—	—	.	—	Id. sur la valeur locative.*	
21.9	6.3	5.4	1.3	2.4	1.3	5.5	5.3	.	—	Id. sur les exercices.*	
	—	7.0	7.0	5.4	—	13.0	1.5	.	—	Id. sur le bétail.*	
	1.3	4.8 <sup>1)</sup>	0.9	1.5	2.9 <sup>1)</sup>	13.4	4.8	.	—	Autres taxes.*	
21.9	17.9	43.2	14.9	17.5	32.9	40.4	44.6	.	—	Total taxes communales* (11 à 15).	
0.5	2.7	15.7	0.4	4.0	24.3	41.4	20.3	.	—	Droits divers.*	
1.9	17.3	22.0	2.2	0.8	24.4	7.3	29.0	.	8.7	Subventions de l'État pour l'ins- truction populaire.*	
88	62	.	.	.	9	.	86	.	.	Centimes communaux sur 1 fr. d'impôt foncier	
19.6	56.1	91.7	25.0	.	58.5	41.4	64.6	.	62.2	Produit des centimes.*	
77.6	354	615	62.1	241	329	279	471	.	316	Dépenses effectives.*	
4.2	84.2	57.1	4.5	127	38.7	149	57.5	.	93.7	dont extraordinaires.*	
18.4	57.2	75.3	20.5	33.3	61.6	31.9	67.1	.	53.2	Id. pour l'instruction primaire.*	
—	0.5	0.4	1.2	—	0.4	1.8	7.6	.	4.2	dont extraordinaires.*	
—	23.7	16.2	.	—	39.3	3.4	41.0	.	—	Autres dépenses pour l'instr. publ.*	
13.9	44.1	112	15.9	—	66.5	19.0	75.5	.	—	Dépenses service de la dette.*	
495	793	2288	225	—	.	502	1498	.	49.7	Dette communale au 31.12.1911.*	
7	12	.	.	5	13	.	11	.	11	Fonctionnaires administratifs.	
6.1	19.9	.	.	8.7	19.1	9.5	19.5	.	24.8	Traitements des fonctionnaires.*	
1.7	4.5	—	.	1.9	11.1	—	0.1	.	9.9	Pensions de retraite.*	
4.3	0.7	2.6	0.5	0.1	4.0	3.4	9.1	.	1.6	Contributions caisses de retraite.*	
21	21	27	12	22	57	30	31	47	109	c) Époux illettrés.	
36	25	83	17	31	86	46	36	93	117	Épouses illettrées.	
20	22	44	12	18	37	18	37	.	31	Maitres et maitresses.	
.	559	728	.	.	1043	372	1035	.	1046	Écoles primaires: élèves (garçons).	
.	432	647	.	.	701	323	942	.	826	Id. (filles).	
85	107	75	.	30	285	62	215	.	—	Id. de soir et de dimanche.	

<sup>(1)</sup> En milliers d'habitants.  
<sup>(2)</sup> En milliers de frs.

<sup>3)</sup> Compreso L. 6.282.874 per l'Istituto delle Case Popolari di Roma.

<sup>1)</sup> Salvo rimborso dalla Cassa Nazionale di Previdenza, assuntrice del servizio dell'onere vitalizio.

<sup>2)</sup> Prevista ma non ancora realizzata.

d) Servizi pubblici e notizie diverse	LAZIO							Aquila	Atri	Avezzano
	Civita-vecchia	Frosinone	Roma	Terra-cina	Tivoli	Velletri	Viterbo			
e) Cifre proporzionali										
d) 38. Malati curati a carico del Comune in ospedali locali. N.	—	573	— <sup>1</sup>	213	25	.	1376	1	—	40
39. Id. in altre località .... >	45	—	321	87	—	.	—	41	13	54
40. Giornate spedalità..... >	850	10890	5847	8285	7000	.	36821	14655	154	1570
41. Illuminaz. pubblica (lampade) >	60 ea 880 g	20 ea 265 ei	256 ea 105 ei 9793 g 1293 p 263 a	19 ea 190 ei	40 ea 250 ei	36 ea 370 ei	54 ea 550 ei	16 ea 428 ei	18 ea 194 ei	54 ea 230 ei
42. Spese per l'illuminazione pubblica* .....	.	8.9	1208	8.0	14.0	22.0	29.0	30.0	4.9	13.0
43. Periodici politici .....	—	2	39 (11)	—	4	2	3	4	2 (1)	1
44. Teatri e caffè concerto.. >	2(1)	1	21 (10)	1	1	1	2(1)	3 (2)	2 (1)	—
45. Cinematografi .....	2	1	35	1	3	2	3	1	1	2
46. Incendi .....	—	—	457 (33)	2	—	—	.	—	—	2
e) Su 1000 abitanti:										
I. Nati-vivi .....	28.5	31.4	26.5	39.5	30.1	33.2	26.7	26.6	31.7	34.5
II. Morti .....	16.5	20.8	20.5	20.1	19.9	17.1	19.9	22.1	18.3	16.6
III. Alunni di Scuole elem. com. >	74	124	69	92	108	82	72	109	61	116
Per abitante:										
IV. Dazio in complesso..... L.	25.50	7.80	33.00	5.10	14.00	8.40	12.00	21.70	2.60	10.00
V. Debito comunale .....	120.50	21.80	156.50	101.20	54.90	79.80	32.60	81.10	16.20	68.20
VI. Spese ordinarie per l'istruzione elementare..... >	2.80	4.50	4.20	3.80	4.10	3.70	3.00	7.30	2.20	4.00
Su 100 matrimoni:										
VII. Sposi analfabeti .....	16.1	44.4	3.6	46.1	9.1	22.6	16.2	9.5	43.3	10.4
VIII. Spose analfabete..... >	21.9	55.5	9.2	58.6	26.1	60.3	35.8	22.2	71.1	26.8
Su 100 lire di entrate effettive:										
IX. Entrate patrimoniali .....	9.2	3.9	2.7	37.9	5.9	1.9	8.8	4.7	5.8	6.7
X. Concorsi governativi..... >	5.6	13.7	0.5	6.1	13.6	15.7	12.6	13.6	3.5	9.5
XI. Dazio a prò del Comune.. >	53.3	38.4	46.7	11.5	41.0	24.1	31.0	60.8	22.0	39.8
XII. Tasse comunali .....	4.9	24.8	6.4	14.0	4.2	10.2	21.0	5.3	21.4	11.0
XIII. Sovrimposte..... >	16.6	17.3	14.1	19.4	19.3	16.0	19.6	10.5	19.0	16.0
XIV. Spese per servizio del debito. >	20.5	6.6	13.9	20.1	11.4	15.1	8.6	15.5	7.8	14.5
XV. Id. per impiegati ammin. >	4.0	6.4	3.8	5.1	6.1	4.2	3.8	3.3	7.7	5.3
XVI. Id. per pensioni e contributi >	3.6	5.1	8.9	3.0	2.7	4.6	4.5	2.7	3.8	6.4

\* In migliaia di lire.

<sup>1</sup> Legislazione speciale per l'ospedale romana.

**ABRUZZI E MOLISE**

**CAMPA-  
NIA**

Campit	Campo- basso	Chieti	Citta- ducale	Isernia	Lanciano	Penne	Sulmona	Teramo	Afragola
—	2	—	•	•	44	•	—	•	—
12	3	57	140	•	4	•	.5	•	76
36	•	480	1000	•	1011	•	49	•	1027
10 ea 60 ei	53 ea 171 ei	13 ei 307 g	56 p	5 ea 200 ei 24 p	26 ea 256 ei	16 ea 229 ei	24 ea 315 ei	•	•
1.5	19.1	30.0	1.6	6.7	19.5	6.0	15.9	•	9.3
—	3	3	—	1	4	—	—	•	—
1	1	1	—	1	1	1	2 (1)	•	(1)
—	2	2	—	1	1	1	2	•	2
—	—	—	—	—	—	—	6	•	3
25.6	27.4	28.9	36.7	26.2	29.9	30.0	28.9	24.8	34.7
18.3	19.1	22.2	24.6	24.2	23.9	25.5	25.3	24.3	27.6
•	60	54	•	•	87	71	107	•	82
1.30	11.90	12.60	2.17	5.30	7.50	3.20	10.60	•	6.60
52.70	47.78	89.70	52.50	—	•	51.20	81.00	•	2.25
2.00	3.42	3.00	4.49	3.60	3.10	3.10	3.20	•	2.20
42.8	17.6	16.6	31.6	36.6	48.3	47.6	25.6	30.0	51.4
73.5	21.0	51.2	44.7	51.6	72.9	73.0	29.7	59.2	55.2
•	7.5	11.4	2.7	16.1	8.7	10.2	8.7	•	3.9
2.8	23.5	14.1	5.1	9.9	13.2	8.6	13.7	•	30.0
7.9	37.1	39.5	8.5	23.9	37.0	16.4	42.0	•	39.4
23.7	5.4	7.0	26.9	13.7	9.6	27.3	9.7	•	—
21.2	16.8	14.7	45.2	•	17.1	27.9	14.0	•	22.9
15.0	13.2	17.9	28.8	—	19.5	12.8	16.3	•	•
6.6	6.0	•	•	6.8	5.6	6.4	4.2	•	9.1
6.5	1.6	0.4	0.9	1.6	4.4	2.3	2.0	•	4.2

d) Services publics et données diverses

e) Chiffres relatifs

a) Malades soignés par la Commune dans les hopitaux locaux.

Id. dans autres hopitaux.

Journées de dégence.

Éclairage public (*lampes*).

Éclairage public (*dépenses*)\*

Journaux politiques.

Théâtres et cafés-concerts.

Cinématographes.

Incendies.

e) Sur 1000 habitants.

I. Naissances vivantes.

II. Décès.

III. *Élèves des écoles prim. mun.*

Par habitant :

IV. Octroi (*total*).

V. Dette communale.

VI. *Dépenses ordinaires pour l'ins-  
truction primaire.*

Sur 100 mariages :

VII. *Époux illettrés.*

VIII. *Épouses illettrées.*

Sur 100 frs. de recettes effect. :

IX. *Recettes patrimoniales.*

X. *Subventions de l'État.*

XI. *Octroi communal.*

XII. *Taxes communales.*

XIII. *Centimes communaux sur l'im-  
pôt foncier.*

XIV. *Dépenses pour le service de la  
dette.*

XV. *Id. pour les fonctionnaires ad-  
ministratifs.*

XVI. *Id. pour les pensions et les  
caisses de retraite.*

\* En milliers de frs.

**I grandi Comuni**  
*Les grandes Communes*

	C A M									
	Ariano di Puglia	Avellino	Aversa	Bene- vento	Bosco- trecese	Calvano	Capua	Caserta	Casino	Castel- lammare di Stabia
<b>a) Demografia</b>										
<b>b) Finanze</b>										
<b>c) Coltura pubblica</b>										
<b>a) 1. Popolaz. al 10 Giugno 1911<sup>(a)</sup>.</b>	<b>17.7</b>	<b>23.7</b>	<b>23.5</b>	<b>24.3</b>	<b>11.3</b>	<b>12.8</b>	<b>18.1</b>	<b>33.2</b>	<b>14.2</b>	<b>33.9</b>
2. <i>di cui nel centro principale<sup>(a)</sup>.</i>	8.1	20.7	23.5	16.3	8.2	11.9	11.4	20.0	10.9	27.9
3. Matrimoni..... N.	143	177	148	215	93	105	82	253	79	239
4. Nati-vivi..... >	531	760	680	862	452	432	343	873	459	1157
5. Morti..... >	298	567	1185	630	428	361	291	782	328	1118
<b>b) 6. Entrate effettive*.....</b>	<b>187</b>	<b>434</b>	<b>596</b>	<b>473</b>	<b>76.0</b>	<b>129</b>	<b>385</b>	<b>690</b>	<b>197</b>	<b>1072</b>
7. Entrate patrimoniali*.....	8.5	20.4	123	39.3	1.1	8.3	30.0	39	9.6	178
8. Dazio a prò del Comune*....	30.5	148	264	73.1	13.8	13.3	182	225	37.1	480
9. Concorsi daziari governativi*.	3.6	79.0	78.0	104	8.1	38.8	62.1	60.0	20.0	139
10. Canone d'abbonam. daziario*.	9.6	58.7	75.4	52.7	9.1	19.4	44.5	78.5	23.6	100
11. Tassa di famiglia*.....	23.8	26.0	—	50.0	18.3	—	—	—	—	—
12. Id. sul valore locativo*.....	—	—	—	—	—	—	—	50.0	—	—
13. Id. sugli esercizi*.....	5.2	8.1	—	18.3	—	—	3.5	—	2.2	2.0
14. Id. sul bestiame*.....	12.4	—	—	—	—	—	3.0	—	8.3	0.6
15. Altre tasse*.....	5.5 <sup>1</sup>	2.5	—	5.0	2.5 <sup>1</sup>	....	0.7	11.5	0.1	2.8
16. Totale tasse comunali* (11 a 15)	46.9	36.6	—	73.3	40.8	....	7.2	61.5	10.6	5.4
17. Diritti diversi*.....	8.6	10.6	2.0	25.1	—	1.5	—	135	27.8	8.4
18. Concorsi Stato per istruzione popolare*.....	14.5	20.6	16.9	19.4	5.6	5.6	18.8	39.5	21.1	24.9
19. Sovrimposta comunale (cent. addizionali).	•	140	50	•	62	39	79	50	65	64
20. Id. ammontare*.....	32.8	145	48.4	87.9	19.6	52.0	75.3	111	43.6	125
<b>21. Spese effettive*.....</b>	<b>185</b>	<b>399</b>	<b>627</b>	<b>473</b>	<b>98.0</b>	<b>146</b>	<b>352</b>	<b>711</b>	<b>161</b>	<b>1231</b>
22. <i>di cui straordinarie*.....</i>	29.1	56.8	178	43.9	18.9	9.2	39.2	—	21.8	207
23. Spese istruzione elementare*.	43.8	78.9	86.6	93.6	21.5	33.6	55.9	119	49.7	105
24. <i>di cui straordinarie*.....</i>	0.6	2.0	9.7	—	1.0	—	—	—	0.4	0.8
25. Altre spese per istruz. pubb.*.	10.3	14.5	51.2	24.9	—	—	—	112	8.3	38.6
26. Spese pel servizio del debito*.	19.8	101	57.8	77.7	1.0	—	123	34	17.8	106
27. Debito comun. al 31.12.1911*.	283	1713	1261	1817	13.1	—	2789	•	510	1700
28. Impiegati amministrativi..... N.	10	15	20	15	6	7	13	•	8	19
29. Stipendi ai suddetti*.....	10.9	24.2	29.7	27.8	7.1	8.6	21.6	51.4	10.8	36.8
30. Pensioni pagate*.....	1.0	8.6	20.5	10.4	1.4	2.2	19.1	47.6	—	16.4
31. Contributi casse pensioni*....	6.2	8.2	6.9	9.4	—	1.0	6.3	—	1.8	1.6
<b>c) 32. Sposi analfabeti..... N.</b>	<b>85</b>	<b>43</b>	<b>61</b>	<b>•</b>	<b>49</b>	<b>66</b>	<b>8</b>	<b>56</b>	<b>15</b>	<b>65</b>
33. Spose analfabete..... >	104	47	77	•	55	80	25	98	47	105
34. Insegnanti elementari..... >	32	120	41	48	13	20	37	•	39	61
35. Scuole elem. alunni (maschi) >	785	1224	677	1450	422	572	590	•	•	1267
36. Id. (femmine)..... >	541	892	387	737	435	523	340	•	•	876
37. Id. serali e festive (alunni) >	80	493	141	144	182	124	52	•	—	541

<sup>(a)</sup> In migliaia di abitanti.

\* In migliaia di lire.

<sup>1</sup> Compreso il concorso dello Stato per minori introiti tasse di famiglia e bestiame.



italiani nell'anno 1911.  
italiennes dans l'année 1911.

P A N I A

Cava del Tirreni	Cerreto Sannita	Eboll	Elena	Frattamaggiore	Gaeta	Gigliano	Gragnano	Maddaloni	Marano	
24.1	5.0	12.7	10.8	13.7	5.3	15.9	14.6	19.7	11.9	a) Population au 10 Juin 1911. <sup>(a)</sup>
8.0	5.0	9.9	10.8	13.7	5.3	15.9	8.7	18.2	11.9	dont dans le centre principal. <sup>(a)</sup>
178	27	104	111	86	22	156	134	146	103	Mariages.
802	132	484	357	515	91	605	572	681	447	Naissances vivantes.
919	112	341	581	448	168	453	452	574	248	Décès.
255	55.1	221	163	166	188	213	239	364	106	b) Recettes effectives.*
21.2	12.6	123	2.3	11.5	2.3	5.4	37.6	—	2.1	Recettes patrimoniales.*
64.9	8.0	17.3	70.7	54.9	76.0	45.3	24.9	163	11.6	Octroi communal.*
70.7	—	—	44.5	65.5	30.4	42.2	74.6	27.4	7.1	Subventions de l'État.*
20.6	6.8	13.7	29.7	28.3	24.2	14.9	19.1	51.3	13.4	Octroi de l'État (abonnement).*
—	8.5	—	—	8.6	—	—	—	—	—	Taxe de famille.*
—	2.5	—	—	—	—	—	—	2.6	—	Id. sur la valeur locative.*
17.5	—	—	6.0	—	—	10.0	6.0	8.6	17.1	Id. sur les exercices.*
1.0	—	20.0	—	2.5	—	12.0	3.0	—	2.3	Id. sur le bétail.*
1.5	—	—	0.6	0.1 <sup>1</sup>	0.2	3.5 <sup>1</sup>	1.7 <sup>1</sup>	2.8	4.0 <sup>1</sup>	Autres taxes.*
20.0	11.0	20.0	6.6	11.2	0.2	25.5	10.7	14.0	23.4	Total taxes communales* (11 à 15).
18.0	1.5	1.3	7.5	8.5	1.4	—	1.6	16.8	—	Droits divers.*
1.4	6.3	2.2	11.0	2.0	3.7	7.1	7.3	21.7	11.4	Subventions de l'État pour l'instruction populaire.*
79	47	27	40	37	50	38	75	30	50	Centimes communaux sur 1 fr. d'impôt foncier.
40.0	8.0	32.2	12.9	16.8	11.6	89.6	61.7	94.7	42.0	Produit des centimes.*
248	55.6	233	163	250	156	205	259	355	104	Dépenses effectives.*
35.6	4.0	36.5	32.2	95.9	38.1	45.0	69.3	27.0	—	dont extraordinaires.*
55.7	18.5	46.4	48.7	26.4	21.4	44.6	32.4	51.0	30.9	Id. pour l'instruction primaire.*
—	0.6	1.5	0.4	—	—	0.2	2.0	0.4	0.1	dont extraordinaires.*
28.8	—	4.5	4.0	—	11.3	—	4.4	1.5	—	Autres dépenses pour l'instr. publ.*
—	10.1	17.9	6.3	16.9	13.2	33.0	56.2	16.2	5.3	Dépenses service de la dette.*
0.5	158	471	154	548	204	533	1006	601	110	Dette communale au 31.12.1911.*
11	3	8	8	7	7	21	9	14	6	Fonctionnaires administratifs.
14.5	3.8	13.8	7.8	9.7	8.9	19.9	12.9	21.7	8.5	Traitements des fonctionnaires.*
2.3	—	5.4	0.4	3.2	0.2	0.6	4.7	21.8	2.1	Pensions de retraite.*
0.6	2.4	4.2	4.9	2.1	1.4	4.9	0.3	4.5	0.3	Contributions caisses de retraite.*
70	10	36	30	39	2	39	77	58	62	c) Époux illettrés.
69	14	39	36	56	2	50	71	86	62	Épouses illettrées.
40	12	20	22	20	10	20	29	31	18	Maitres et maitresses.
1246	230	648	410	557	135	694	515	928	490	Écoles primaires : élèves (garçons).
965	170	453	446	446	114	463	576	626	512	Id. (filles).
163	32	101	•	—	—	70	319	67	63	Id. de soir et de dimanche.

<sup>(a)</sup> En milliers d'habitants.

\* En milliers de frs.

d) Servizi pubblici e notizie diverse	C. A. M.									
	Ariano di Puglia	Avellino	Aversa	Benevento	Boscotrecase	Calvano	Capua	Caserta	Cassino	Castellammare di Stabia
e) Cifre proporzionali										
d) 38. Malati curati a carico del Comune in ospedali locali. N.	.	63	.	—	—	—	—	.	.	.
39. Id. in altre località..... >	.	8	.	7	14	47	—	.	.	.
40. Giornate spedalità..... >	.	4720	.	271	378	.	—	.	.	.
41. Illuminaz. pubblica (lampade) >	16 ea 234 ei	986 ei 10 p 34 a	16 ea 415 ei	32 ea 370 ei	4 ea 152 ei 29 p	149 p	18 ea 271 ei	.	16 ea 214 ei	96 ea 612 g 6 p
42. Spese per l'illuminazione pubblica* .....	.	28.3	41.5	30.0	6.2	5.4	39.8	56.0	11.5	80.0
43. Periodici politici .....	—	9	—	3	—	—	—	.	2	9
44. Teatri e caffè concerto.. >	1	6 (3)	—	3 (2)	—	—	—	.	1	—
45. Cinematografi..... >	—	3	1	3	—	1	—	.	1	4
46. Incendi .....	—	—	—	—	1 (1)	13	—	.	—	.
e) Su 1000 abitanti:										
I. Nati-vivi .....	32.8	32.1	28.9	35.4	40.0	33.7	26.2	26.3	32.3	34.2
II. Morti..... >	16.8	23.9	50.4	25.9	37.9	28.2	22.2	23.6	23.1	33.0
III. Alunni di Scuole elem. com. >	75	89	45	90	76	86	71	.	.	63
Per abitante:										
IV. Dazio in complesso..... L.	2.30	8.70	14.50	5.20	2.00	2.60	17.30	9.14	4.27	17.10
V. Debito comunale..... >	16.00	72.30	53.70	74.80	1.20	—	212.90	.	35.90	50.10
VI. Spese ordinarie per l'istruzione elementare..... >	2.40	3.20	3.30	3.90	1.80	2.60	4.30	3.59	3.40	3.10
Su 100 matrimoni:										
VII. Sposi analfabeti .....	59.4	24.3	41.2	.	52.7	62.8	9.7	22.1	19.0	27.2
VIII. Spose analfabete .....	72.7	26.5	52.0	.	59.1	76.2	39.5	38.7	59.5	43.9
Su 100 lire di entrate effettive:										
IX. Entrate patrimoniali..... L.	4.5	4.7	20.6	8.3	1.4	6.4	6.8	5.6	4.9	16.6
X. Concorsi governativi..... >	9.7	23.0	16.0	26.0	18.0	34.4	21.0	14.4	20.1	15.3
XI. Dazio a prò del Comune.. >	16.3	34.0	44.3	15.4	18.1	10.3	47.1	32.6	18.8	44.8
XII. Tasse comunali..... >	25.0	8.4	—	15.5	3.3	—	1.9	8.9	5.4	0.5
XIII. Sovrimposte..... >	17.5	33.4	8.1	18.5	25.7	40.3	19.5	16.1	22.1	11.7
XIV. Spese per servizio del debito. >	10.6	23.2	9.6	16.4	1.3	—	31.9	4.9	9.0	9.9
XV. Id. per impiegati ammin.. >	5.8	5.6	5.0	5.2	9.3	6.7	5.6	7.4	5.5	3.4
XVI. Id. per pensioni e contributi >	3.8	3.9	4.6	4.2	1.8	2.5	6.6	6.9	0.9	1.7

\* In migliaia di lire.

**P A N I A**

Cava del Tirreni	Cerreto Sannita	Eboli	Elena	Frattamaggiore	Gaeta	Gugliano	Gragnano	Maddaloni	Marano
—	—	—	—	152	—	165	•	—	4
9	—	—	1	8	7	5	•	•	—
25	—	—	77	1247	561	•	•	•	70
4 ea 260 ei	24 ea 92 ei	300 ei	103 p	40 ea 170 ei	24 ea 155 ei	156 p	15 p	75 ea 187 ei	120 ei
20.4	4.0	13.8	3.0	15.0	13.5	5.5	19.2	29	5.3
—	1	—	—	—	•	—	—	—	—
—	1	1	—	—	•	1	—	—	—
1	—	1	—	2	•	—	1	1	1
—	—	—	—	13	•	11 (2)	—	2	—
33.3	26.4	38.1	33.0	37.6	17.2	38.1	39.2	34.6	37.5
38.1	22.4	26.8	53.8	32.7	31.7	28.5	31.0	29.1	20.8
91	80	87	79	73	47	73	75	79	84
3.50	3.00	2.40	9.30	8.10	18.90	3.80	3.00	10.90	2.10
2.10	31.60	37.10	14.20	40.00	38.50	33.50	68.90	30.50	9.20
2.30	3.60	3.50	4.50	1.90	4.00	3.40	2.10	2.60	2.60
39.3	37.0	34.6	27.0	45.3	9.1	25.0	57.5	39.7	60.2
38.8	51.8	37.5	32.4	65.1	9.1	32.0	52.9	58.9	60.2
8.3	22.9	55.6	1.4	6.9	1.2	2.5	15.7	—	2.0
28.3	11.4	1.0	34.0	40.6	18.1	23.1	34.2	14.3	17.4
25.4	14.5	7.8	43.3	33.1	40.4	21.2	10.4	44.8	10.9
7.8	20.0	9.0	4.0	6.7	0.1	12.0	4.5	3.9	22.1
15.7	16.5	14.6	7.9	10.1	6.2	42.0	25.8	26.0	39.6
—	18.3	8.1	3.9	10.2	7.0	15.5	23.5	4.5	5.0
5.7	6.9	6.2	4.8	5.8	4.7	9.3	5.4	6.0	8.0
1.1	4.3	4.3	3.2	3.2	0.9	2.6	2.1	7.2	2.3

d) Services publics et données diverses

e) Chiffres relatifs

d) Malades soignés par la Commune dans les hopitaux locaux.

Id. dans autres hopitaux.

Journées de dégence.

Éclairage public (*lampes*).

Éclairage public (*dépenses*)\*

Journaux politiques.

Théâtres et cafés-concerts.

Cinématographes.

Incendies.

e) Sur 1000 habitants.

I. Naissances vivantes.

II. Décès.

III. *Élèves des écoles prim. mun.*

Par habitant :

IV. Octroi (*total*).

V. Dette communale.

VI. *Dépenses ordinaires pour l'instruction primaire.*

Sur 100 mariages :

VII. *Époux illettrés.*

VIII. *Épouses illettrées.*

Sur 100 frs. de recettes effect. :

IX. *Recettes patrimoniales.*

X. *Subventions de l'État.*

XI. *Octroi communal.*

XII. *Taxes communales.*

XIII. *Centimes communaux sur l'impôt foncier.*

XIV. *Dépenses pour le service de la dette.*

XV. *Id. pour les fonctionnaires administratifs.*

XVI. *Id. pour les pensions et les caisses de retraite.*

\* En milliers de frs.

I grandi Comuni  
Les grandes Communes

		C. A. M.									
a) Demografia		Marci- nise	Mari- glano	Mercato San Severino	Mintorno	Napoli	Nocera Infe- riore	Nola	Pagani	Piedi- monte d'Alife	Pomi- gilano d'Arco
b) Finanze											
c) Coltura pubblica											
a)	1. Popolaz. al 10 Giugno 1911. <sup>(1)</sup>	18.5	12.5	11.3	9.9	678	22.4	14.9	14.9	6.1	11.2
	2. di cui nel centro principale <sup>(2)</sup>	13.5	6.6	3.5	5.1	626	9.4	12.5	14.9	5.2	9.4
	3. Matrimoni..... N.	112	111	90	79	4549	169	116	124	36	84
	4. Nati-vivi..... »	416	430	386	284	17291	767	413	594	155	402
	5. Morti..... »	409	375	258	247	18374	1104	302	658	140	388
b)	6. Entrate effettive *	251	•	73.6	89.9	25775	382	350	139	102	79.4
	7. Entrate patrimoniali.....	16.1	9.5	8.7	6.9	319	22.7	55.4	4.9	28.9	5.6
	8. Dazio a prò del Comune *.....	27.0	18.1	16.9	25.7	13215 <sup>3</sup>	120	153	58.8	10.4	16.2
	9. Concorsi daziari governativi*.	28.5	5.6	13.4	8.9	—	92.5	27.5	27.6	13.6	6.8
	10. Canone d'abbonam. daziario*.	8.1	12.4	6.2	6.7	—	29.0	27.7	14.3	8.6	8.1
	11. Tassa di famiglia*.....	6.5	10.0	—	—	—	—	—	—	3.0	6.0
	12. Id. sul valore locativo*.....	—	—	—	—	870	—	—	—	—	—
	13. Id. sugli esercizi*.....	22.2	4.7	—	—	—	18.0	—	15.8	—	4.8
	14. Id. sul bestiame*.....	—	4.4	—	—	—	—	—	—	—	—
	15. Altre tasse*.....	0.3	4.2 <sup>1</sup>	—	—	280	1.4	0.3	0.3	....	1.7 <sup>1</sup>
	16. Totale tasse comunali* (11 a 15)	29.0	23.3	—	—	1150	19.4	0.3	16.1	3.0	12.5
	17. Diritti diversi*.....	—	5.5	8.1	2.3	2905	25.0	16.8	5.4	4.7	0.5
	18. Concorsi Stato per istruzione popolare*.....	14.9	9.3	13.5	11.7	443 <sup>2</sup>	13.4	7.8	12.4	8.4	2.0
	19. Sovrimposta comunale (cent. addizionali).	60	66	•	50	71	32	•	21	50	15
	20. Id. ammontare*.....	79.2	55.3	19.5	20.1	426 <sup>2</sup>	50.8	52.6	14.9	13.6	35.7
	21. Spese effettive *.....	184	120	88.8	85.8	25782	382	416	148	110	56.2
	22. di cui straordinarie*.....	23.1	8.9	15.1	17.0	4740	50.9	63.7	32.6	35.0	12.9
	23. Spese istruzione elementare*.	48.6	37.3	30.3	32.6	3759	59.6	49.2	35.5	21.2	30.6
	24. di cui straordinarie*.....	—	1.3	1.0	0.4	—	0.8	0.9	1.1	1.9	2.1
	25. Altre spese per l'istruz. pubb.*.	—	—	0.8	—	744	60.8	31.8	0.5	—	—
	26. Spese pel servizio del debito*.	56.8	17.8	2.3	3.3	5748	50.2	53.9	1.5	11.2	5.1
	27. Debito comun. al 31. 12. 1911*.	856	•	50.4	48.2	157590	695	846	33.8	93.1	34.6
	28. Impiegati amministrativi..... N.	8	7	7	5	•	7	17	6	7	5
	29. Stipendi ai suddetti*.....	9.9	8.6	8.7	5.1	851	12.5	24.9	9.7	8.0	5.9
	30. Pensioni pagate*.....	5.1	2.5	—	0.4	810	5.0	10.6	—	0.2	1.6
	31. Contributi casse pensioni*.....	3.9	0.5	4.5	4.6	10	1.4	6.8	5.6	0.3	2.5
c)	32. Sposi analfabeti..... N.	45	48	31	27	786	68	62	49	21	16
	33. Spose analfabete..... »	65	63	52	66	1361	99	70	73	17	21
	34. Insegnanti elementari..... »	32	19	25	21	•	38	33	21	11	17
	35. Scuole elem. alunni (maschi) »	806	624	618	551	•	1055	754	750	275	450
	36. Id. (femmine)..... »	621	510	567	425	•	782	547	766	273	280
	37. Id. serali e festive (alunni) »	—	75	60	100	•	—	—	—	31	32

(1) In migliaia di abitanti.

• In migliaia di lire.

<sup>1</sup> Compreso il concorso dello Stato per minori introiti tasse di famiglia e bestiame.

<sup>2</sup> Lo Stato concorre inoltre con L. 400.000 al mantenimento delle istituzioni di beneficenza.

**italiani nell'anno 1911.**

*italiennes dans l'année 1911.*

**P A N I A**

P A N I A										a) Démographie
Ponte-corro	Portici	Pozzuoli	Salerno	S. Bartolomeo in Galdo	S. Giovanni a Teduccio	S. Giuseppe Vesuviano	Santa Maria Capua Vetere	Sarno	Scafati	b) Finances
										c) Culture publique
11.3	17.0	28.2	45.7	9.0	22.6	10.6	21.5	18.1	14.1	a) Population au 10 Juin 1911. <sup>(a)</sup>
8.8	13.3	20.7	30.1	9.0	12.9	10.6	19.9	15.0	7.9	<i>dont dans le centre principal. <sup>(a)</sup></i>
88	124	230	319	78	200	85	160	136	98	Mariages.
319	595	997	1502	351	775	343	610	597	385	Naissances vivantes.
204	454	595	1243	175	669	215	652	573	598	Décès.
125	313	469	903	118	433	90.3	435	196	211	b) Recettes effectives.*
8.6	5.1	20.5	25.4	35.8	1.5	8.5	6.2	13.4	22.2	Recettes patrimoniales.*
19.2	151	107	431	9.5	242	5.4	125	58.6	46.3	Octroi communal.*
8.7	53.1	73.7	141	—	104	7.9	72.5	37.2	21.7	Subventions de l'État.*
11.1	34.4	46.7	151	6.6	68.8	6.9	44.4	22.5	8.3	Octroi de l'État (abonnement).*
5.9	—	36.7	55.9	12.0	—	17.0	18.1	18.0	14.9	Taxe de famille.*
—	—	—	—	—	—	—	—	—	—	Id. sur la valeur locative.*
0.2	—	7.0	10.3	—	15.0	13.3	—	6.9	6.6	Id. sur les exercices.*
4.7	—	—	—	3.0	1.0	4.0	—	—	—	Id. sur le bétail.*
3.1 <sup>1</sup>	—	4.4 <sup>1</sup>	4.3	0.8 <sup>1</sup>	—	0.2 <sup>1</sup>	0.7	1.0 <sup>1</sup>	—	Autres taxes.*
13.9	—	48.1	70.5	15.8	16.0	34.5	18.8	25.9	21.5	Total taxes communales* (11 à 15).
7.5	9.5	1.3	9.8	—	3.0	5.8	11.7	—	—	Droits divers.*
•	5.0	26.4	27.3	6.0	10.0	10.1	15.8	7.3	6.6	Subventions de l'État pour l'instruction populaire.*
77	•	58	50	110	•	•	•	50	•	Centimes communaux sur 1 fr. d'impôt foncier.
19.6	69.4	97.4	122	32.0	49.9	12.9	62.6	41.3	41.0	Produits des centimes.*
121	488	433	1073	100	•	92.7	436	211	643	Dépenses effectives.*
13.2	226	62.1	351	—	•	18.6	73.3	43.6	564	<i>dont extraordinaires.*</i>
•	54.4	82.7	141	0.4	60.6	31.9	65.3	44.2	39.0	Id. pour l'instruction primaire.*
—	5.0	2.7	—	0.1	0.3	0.5	—	1.1	1.5	<i>dont extraordinaires.*</i>
—	—	—	17.8	—	—	—	74.1	11.4	—	Autres dépenses pour l'instr. publ.*
30.0	68.3	78.0	126	9.3	76.9	7.4	19.8	26.0	6.2	Dépenses service de la dette.*
896	660	1546	•	208	•	237	1103	•	290	Dette communale au 31.12.1911.*
5	18	12	24	5	•	6	11	7	6	Fonctionnaires administratifs.
5.7	29.8	20.0	44.1	6.0	21.6	6.5	22.8	13.0	10.2	Traitements des fonctionnaires.*
—	8.4	5.0	8.8	0.6	8.8	0.5	9.1	0.2	0.7	Pensions de retraite.*
4.3	3.3	1.0	•	0.1	0.7	2.9	5.0	0.8	4.8	Contributions caisses de retraite.*
24	26	80	77	50	52	54	40	•	37	c) Époux illettrés.
31	49	92	133	59	60	63	73	•	50	Épouses illettrées.
28	33	50	•	12	32	24	34	22	25	Maîtres et maîtresses.
741	400	1006	•	700	1152	443	765	562	831	Écoles primaires: élèves (garçons).
552	300	877	•	650	277	482	481	480	561	Id. (filles).
162	100	65	•	—	56	—	198	70	154	Id. de soir et de dimanche.

<sup>(a)</sup> En milliers d'habitants.

\* En milliers de frs.

<sup>3</sup> Il dazio di consumo è gestito dal Governo il quale paga al Comune, indipendentemente dal ricavato della gestione, la somma di L. 13.215.000.

d) Servizi pubblici e notizie diverse	C A M									
	Marci- anise	Mari- gliano	Mercato San Severino	Minturno	Napoli	Nocera Infe- riore	Nola	Paganl	Piedi- monte d'Alife	Pomi- gliano d'Arco
e) Cifre proporzionali										
d) 38. Malati curati a carico del Co- mune in ospedali locali. N.	.	—	—	—	.	.	—	—	.	—
39. Id. in altre località..... »	20	4	—	10	.	13	8	7	.	—
40. Giornate spedalità..... »	.	29	—	212	.	145	96	82	.	—
41. Illuminaz. pubblica (lampade) »	40 ea 210 ei	15 ea 124 ei	2 ea 190 ei	63 p	.	315 g 3 p	22 ea 184 ei	54 ea 160 ei	20 ea 300 ei	90 a
42. Spese per l'illuminazione pubblica*.....	8.8	9.5	7.6	2.7	1087	32.0	14.5	16.4	9.0	3.4
43. Periodici politici ..... N.	—	—	—	—	.	1	1	—	—	—
44. Teatri e caffè concerto. »	—	—	—	—	.	—	1	—	1	—
45. Cinematografi..... »	1	1	1	—	.	2	1	2	1	1
46. Incendi..... »	3	—	—	—	.	—	—	1	—	3 (1)
e) Su 1000 abitanti:										
I. Nati-vivi ..... N.	30.8	34.4	34.2	28.7	25.5	34.2	27.7	39.8	25.4	35.9
II. Morti ..... »	30.3	30.0	22.8	24.9	27.1	49.2	20.3	44.2	22.9	34.6
III. Alunni di Scuole elem. com. »	105	91	105	98	.	82	87	102	90	65
Per abitante:										
IV. Dazio in complesso..... L.	2.60	2.40	2.00	3.30	19.50	6.70	12.10	4.90	3.10	2.20
V. Debito comunale..... »	63.40	.	4.50	4.90	232.40	31.00	56.80	2.30	15.30	3.10
VI. Spese ordinarie per l'istru- zione elementare..... »	3.60	2.90	2.60	3.20	5.50	2.60	3.20	2.50	3.20	2.50
Su 100 matrimoni:										
VII. Sposi analfabeti ..... N.	40.2	43.2	34.4	34.2	17.3	40.2	53.4	39.5	58.3	19.0
VIII. Spose analfabete ..... »	58.0	56.7	57.8	83.5	29.9	58.6	60.3	58.9	47.2	25.0
Su 100 lire di entrate effettive:										
IX. Entrate patrimoniali ..... L.	6.4	.	11.8	7.7	1.2	5.9	15.8	3.5	28.3	7.1
X. Concorsi governativi..... »	17.3	.	36.5	22.9	3.3 <sup>1</sup>	27.7	10.1	28.8	21.6	11.1
XI. Dazio a pro' del Comune.. »	10.7	.	23.0	28.6	51.3	31.4	43.8	42.3	10.2	20.4
XII. Tasse comunali..... »	11.5	.	—	—	4.5	5.1	0.1	9.6	2.9	15.7
XIII. Sovrimposte ..... »	31.5	.	26.5	22.4	16.5	13.3	15.0	10.7	13.3	44.9
XIV. Spese per servizio del debito. »	22.6	.	3.1	3.7	22.3	13.2	15.4	1.1	11.0	6.4
XV. Id. per impiegati ammin.. »	3.9	.	11.8	5.7	3.3	3.3	7.1	7.0	7.8	7.4
XVI. Id. per pensioni e contributi »	3.6	.	6.1	5.6	3.2	1.7	5.0	4.0	0.5	5.2

\* In migliaia di lire.

<sup>1</sup> Senza tener conto della differenza a carico dello Stato fra il contributo daziario fisso passato al Comune e il risultato della gestione daziaria.

**P A N I A**

Ponte-corvo	Portici	Pozzuoli	Salerno	S. Bartolommeo in Galdo	S. Giovanni a Teduccio	S. Giuseppe Vesuviano	Santa Maria Capua Vetere	Sarno	Scafati
—	—	1	•	—	•	—	12	—	—
5	37	351	•	—	•	•	—	—	—
50	282	909	•	—	•	•	68	—	—
5 ea 158 ei 8 p	470 g	33 ea 47 ei 119 g 10 p 29 a	•	75 p 21 a	466 g 10 p	78 p	48 ea 495 ei	9 ea 5 p	111 p
7.2	35.0	13.8	51.2	5.3	50.0	1.8	38.7	19.8	5.2
1	2	1	•	—	—	—	1	1	—
2 (1)	2	2	•	—	1	—	1	—	—
1	2	1	•	1	1	2	2	1	1
—	—	—	•	—	—	—	—	—	—
28.2	35.0	35.4	32.9	39.0	34.3	32.4	28.4	32.9	27.3
18.1	26.7	21.1	27.2	19.4	29.6	20.3	30.3	31.7	42.4
115	42	67	•	150	63	87	58	58	99
2.70	10.90	5.40	12.74	1.80	13.80	1.20	7.90	4.50	3.90
79.30	38.80	54.80	•	23.10	•	22.40	51.30	•	20.60
•	2.90	2.80	3.09	•	2.70	3.00	3.00	2.40	2.70
27.3	21.0	34.8	24.2	64.1	26.0	63.5	25.0	•	37.7
35.2	39.5	40.0	41.7	75.6	30.0	74.1	45.6	•	51.0
6.9	1.6	4.4	2.8	30.3	0.3	9.4	1.4	6.8	10.5
•	18.5	21.3	18.6	5.1	26.3	19.9	20.3	22.7	13.4
15.4	48.2	22.8	47.7	8.0	55.9	6.0	28.7	29.9	21.9
11.1	—	10.2	7.8	13.4	3.8	38.2	4.3	15.2	10.2
15.7	22.2	20.7	13.5	27.1	11.5	1.4	14.4	21.0	19.4
24.0	21.8	16.6	14.0	7.9	17.7	8.2	4.5	13.2	2.9
4.6	9.5	4.3	4.9	5.1	5.0	7.1	5.2	6.6	4.8
3.4	3.7	1.5	•	0.5	2.2	—	3.2	0.5	2.6

**d) Services publics et données diverses**

**e) Chiffres relatifs**

d) Malades soignés par la Commune dans les hopitaux locaux.

Id. dans autres hopitaux.  
Journées de dégence.

Éclairage public (lampes).

Éclairage public (dépenses).\*

Journaux politiques.

Théâtres et cafés-concerts.

Cinématographes.

Incendies.

**e) Sur 1000 habitants.**

I. Naissances vivantes.

II. Décès.

III. Élèves des écoles prim. mun.

**Par habitant :**

IV. Octroi (total).

V. Dette communale.

VI. Dépenses ordinaires pour l'instruction primaire.

**Sur 100 mariages :**

VII. Époux illettrés.

VIII. Épouses illettrées.

**Sur 100 frs. de recettes effect. :**

IX. Recettes patrimoniales.

X. Subventions de l'État.

XI. Octroi communal.

XII. Taxes communales.

XIII. Centimes communaux sur l'impôt foncier.

XIV. Dépenses pour le service de la dette.

XV. Id. pour les fonctionnaires administratifs.

XVI. Id. pour les pensions et les caisses de retraite.

\* En milliers de frs.

I grandi Comuni  
Les grandes Communes

a) Demografia b) Finanze c) Cultura pubblica	CAMPANIA					Alta- mura	Andria	Bari	Barletta	Bitonto
	Secun- digliano	Somma Vesu- viana	Sora	Torre Annun- ziata	Vico Equense					
a) 1. Popolaz. al 10 Giugno 1911. (a).	14.7	10.4	16.2	31.3	11.0	25.5	53.3	104	44.3	32.8
2. di cui nel centro principale (a).	14.7	4.2	6.7	24.7	3.0	25.4	53.3	96	41.4	28.2
3. Matrimoni. .... N.	119	67	124	242	83	217	416	783	364	232
4. Nati-vivi. .... »	579	339	535	1274	335	943	2269	3698	1743	1079
5. Morti. .... »	525	241	464	1223	262	973	1584	2649	961	873
b) 6. Entrate effettive* .....	180	•	173	936	104	398	753	4214 <sup>1</sup>	868	417
7. Entrate patrimoniali* .....	21.5	1.6	23.2	3.5	1.7	62.2	16.3	143	85.3	21.5
8. Dazio a prò del Comune* ....	56.8	7.0	53.4	471	18.0	14.8	92.1	1763	298	145
9. Concorsi daziari governativi* .	40.6	7.4	22.6	256	13.3	39.7	193	173	125	70.5
10. Canone d'abbonam. daziario* .	20.9	6.9	21.4	77.6	12.5	27.4	45.2	393	151	49.9
11. Tassa di famiglia* .....	12.2	5.0	—	—	—	47.3	75.6	200	—	—
12. Id. sul valore locativo* .....	—	—	—	—	—	22.6	80.0	—	—	—
13. Id. sugli esercizi* .....	—	1.1	3.7	15.0	8.0	0.1	35.6	10	12.1	—
14. Id. sul bestiame* .....	—	—	8.1	0.5	12.5	14.7	13.2	—	1.9	—
15. Altre tasse* .....	0.2	1.7 <sup>1</sup>	1.2	•	—	9.8 <sup>1</sup>	33.5 <sup>1</sup>	19.2	6.7	9.2
16. Totale tasse comunali*(11 a 15)	12.4	7.8	13.0	15.5	20.5	94.5	237.9	229.2	20.7	9.2
17. Diritti diversi* .....	9.1	2.0	28.5	32.0	1.5	7.0	7.8	83.3	16.7	9.0
18. Concorsi Stato per istruzione popolare* .....	7.7	17.1	11.2	20.3	11.4	4.3	37.4	121	30.5	21.2
19. Sovrimposta comunale (cent. addizionali)	•	69	•	50	52	59	•	675	90	50
20. Id. ammontare* .....	25.7	47.1	32.5	77.2	27.5	74.5	126	360	201	111
21. Spese effettive* .....	190	•	186	1095	107	376	926	7603	1372	499
22. di cui straordinarie* .....	21.7	—	32.9	211	15.7	65.1	251	4900	565	132
23. Spese istruzione elementare* .	•	25.4	46.5	116	30.5	29.4	150	1241	496	93.4
24. di cui straordinarie* .....	•	0.7	0.6	4.1	—	0.3	3.3	639	362	1.3
25. Altre spese per l'istruz. pubb.*.	—	—	7.6	49.5	0.2	47.8	47.2	1476	31.7	30.0
26. Spese pel servizio del debito* .	15.2	5.3	23.5	156	3.5	50.4	149	235	35.6	18.1
27. Debito comun. al 31.12.1911* .	503	154	476	3000	154	522	2489	•	875	367
28. Impiegati amministrativi .....	7	6	7	24	7	17	31	46	•	17
29. Stipendi ai suddetti* .....	11.2	7.8	9.7	59.5	8.3	18.2	51.2	109	54.9	25.2
30. Pensioni pagate .....	0.6	10.9	2.1	15.8	1.5	4.2	7.5	60.6	0.6	6.6
31. Contributi casse pensioni* ..	4.1	5.1	3.5	•	—	4.6	17.0	8.5	14.6	5.6
c) 32. Sposi analfabeti. .... N.	47	30	40	141	33	94	231	394	202	90
33. Spose analfabete. .... »	64	39	92	158	37	116	288	450	243	118
34. Insegnanti elementari .... »	30	17	29	43	24	39	85	232	67	50
35. Scuole elem. alunni (maschi) »	639	300	841	•	651	805	1890	•	5000	1285
36. Id. (femmine). .... »	524	380	629	•	580	995	1496	•		1314
37. Id. serali e festive (alunni) »	—	—	224	•	207	437	430	•	400	396

(a) In migliaia di abitanti.

\* In migliaia di lire

<sup>1</sup> Compreso il concorso dello Stato per minori introiti tasse di famiglia e bestiame.

<sup>2</sup> I dati finanziari si riferiscono al preventivo 1912.



**italiani nell'anno 1911.**

*italiennes dans l'année 1911.*

**PUGLIE**

Brindisi	Castellana	Ceglie Messapica	Cerignola	Corato	Fasano	Foggia	Galatina	Gallipoli	Grottole	
28.2	11.0	17.5	40.0	45.2	20.1	76.7	15.4	11.4	11.8	a) Population au 10 Juin 1911. <sup>(a)</sup>
26.4	11.0	17.5	40.0	45.2	13.3	71.6	13.9	8.3	11.8	dont dans le centre principal. <sup>(a)</sup>
222	71	100	317	458	154	385	123	96	75	Mariages.
993	351	643	1527	2164	545	1859	437	397	476	Naissances vivants.
648	256	409	1176	1168	417	1255	236	199	330	Décès.
488	88.8	115	784	800	137	1416	161	245	109	b) Recettes effectives.*
25.9	1.7	20.2	102	242	12.9	57.4	3.0	24.4	10.6	Recettes patrimoniales.*
254	16.2	16.6	248	51.5	16.9	584	29.7	94.7	14.9	Octroi communal.*
61.5	15.4	.	87.3	149	19.9	185	9.4	1.9	3.3	Subventions de l'État.*
69.4	10.1	12.1	57.9	36.0	17.0	223	13.5	27.4	7.4	Octroi de l'État (abonnement).*
8.0	14.0	—	—	45.0	24.6	32.0	16.8	—	6.5	Taxe de famille.*
—	—	—	—	—	—	—	—	—	—	Id. sur la valeur locative.*
9.8	—	4.0	32.0	7.3	—	38.0	4.3	19.1	3.2	Id. sur les exercices.*
14.1	2.1	6.0	29.0	—	—	—	—	2.6	7.9	Id. sur le bétail.*
23.0	1.9	3.2 <sup>1</sup>	13.7	8.9	6.4	5.8	4.8	3.0 <sup>1</sup>	3.4 <sup>1</sup>	Autres taxes.*
54.9	18.0	13.2	74.7	61.2	31.0	75.8	25.9	24.7	21.0	Total taxes communales* (11 à 15).
6.7	2.4	2.5	18.0	9.1	4.5	29.3	6.6	3.3	2.5	Droit divers.*
17.7	2.3	5.8	17.1	30.7	12.0	52.9	13.2	7.6	4.6	Subventions de l'État pour l'instruction populaire.
48	.	83	75	85	.	113	89	85	68	Centimes communaux sur 1 fr. d'impôt foncier
66.1	25.4	50.7	203	122	45.6	437	58.3	46.4	40.9	Produit des centimes.*
490	102	118	810	714	161	1320	160	235	101	Dépenses effectives.*
126	31.5	5.7	239	88.5	9.7	125	28.2	35.2	18.5	dont extraordinaires.*
87.8	23.9	36.2	151	133	41.2	286	51.3	45.5	27.1	Id. pour l'instruction primaire.*
7.8	0.7	0.3	37.7	1.5	2.7	4.9	1.0	1.0	1.6	dont extraordinaires.*
30.1	—	—	45.6	38.2	—	67.4	8.4	2.2	—	Autres dépenses pour l'instr. publ.*
33.9	—	9.8	123	115	6.8	210	6.2	22.9	8.6	Dépenses service de la dette.*
444	—	179	3545	2338	116	.	135	837	132	Dette communale au 31.12.1911.*
15	4	12	18	23	7	28	8	8	8	Fonctionnaires administratifs.
24.5	5.5	10.1	26.1	33.4	9.4	53.8	8.3	11.1	4.7	Traitements des fonctionnaires.*
7.5	1.2	0.8	5.9	1.2	1.6	27.8	.	5.3	—	Pensions de retraite.*
7.8	4.5	3.8	13.5	2.9	7.2	20.2	1.5	1.5	3.9	Contributions caisses de retraite.*
80	7	45	164	270	58	86	52	23	28	c) Époux illettrés.
120	14	84	195	314	90	158	63	30	61	Épouses illettrées.
33	16	22	52	72	24	124	28	27	16	Maîtres et maîtresses.
902	309	441	1317	1767	439	2511	708	660	496	Écoles primaires : élèves (garçons).
767	357	300	1366	1625	320	1975	645	587	416	Id. (filles).
315	298	110	448	778	406	465	188	227	204	Id. de soir et de dimanche.

<sup>(a)</sup> En milliers d'habitants.

\* En milliers de frs.

d) Servizi pubblici e notizie diverse	CAMPANIA					Alta- mura	Andria	Bari	Barietta	Bitonto
	Secon- digliano	Somma Vesu- viana	Sora	Torre Annun- ziata	Vico Equense					
e) Cifre proporzionali										
α) 38. Malati curati a carico del Co- mune in ospedali locali. N.	.	—	—	.	—	—	—	.	300	—
39. Id. in altre località..... >	.	—	—	.	—	3	.	.	70	17
40. Giornate spedalità..... >	.	—	—	.	—	35	.	.	13730	161
41. Illuminaz. pubblica (lampade) >	6 ea 12 ei 157 g	90 p	36 ea 2580 ei	584 g 26 p	180 p 40 a	18 ea 450 ei	88 ea 433 ei	.	551 g	35 ea 400 ei 110 p
42. Spese per l'illuminazione pubblica*..... L.	14.9	2.1	8.1	56.1	3.9	30.3	20.7	189	60.6	36.8
43. Periodici politici..... N.	—	—	—	—	—	1	—	.	1	—
44. Teatri e caffè concerto... >	(1)	—	1	1	—	1	1	.	1	1
45. Cinematografi..... >	1	1	1	1	3	1	2	.	2	1
46. Incendi..... >	—	.	—	—	—	—	—	.	—	—
e) Su 1000 abitanti:										
I. Nati-vivi..... N.	39.4	32.6	33.0	40.7	30.5	37.0	42.6	35.6	39.3	32.9
II. Morti..... >	35.7	23.2	28.6	39.1	23.8	38.2	29.7	25.5	21.7	26.6
III. Alunni di Scuole elem. com. >	79	66	91	.	112	71	64	.	113	79
Per abitante:										
IV. Dazio in complesso..... L.	5.28	1.30	4.60	17.50	2.80	1.70	2.60	20.80	10.10	5.90
V. Debito comunale..... >	34.20	14.80	29.40	95.80	14.00	20.50	46.70	.	19.80	11.20
VI. Spese ordinarie per l'istru- zione elementare..... >	.	2.40	2.80	3.60	2.80	1.10	2.80	5.79	3.00	2.80
Su 100 matrimoni.										
VII. Sposi analfabeti..... N.	39.5	44.8	32.3	58.3	39.7	43.3	55.5	50.3	55.5	38.8
VIII. Spose analfabete..... >	54.0	58.2	74.2	65.3	44.6	53.5	69.2	57.4	66.8	50.9
Su 100 lire di entrate effettive:										
IX. Entrate patrimoniali..... L.	11.9	.	13.4	0.3	1.6	15.6	2.2	3.4	9.8	5.2
X. Concorsi governativi..... >	26.8	.	19.5	29.5	23.8	11.1	30.6	7.0	17.9	22.0
XI. Dazio a prò del Comune... >	31.5	.	30.9	50.3	17.3	3.7	12.2	41.9	34.3	34.8
XII. Tasse comunali..... >	6.9	.	7.5	1.7	19.7	23.7	31.6	5.4	2.4	2.2
XIII. Sovrimposte..... >	14.3	.	18.8	8.2	26.4	18.7	16.7	8.6	23.2	26.6
XIV. Spese per servizio del debito. >	8.4	.	13.6	16.4	3.4	12.7	19.8	5.6	4.1	4.3
XV. Id. per impiegati ammin... >	6.2	.	5.6	6.4	8.0	4.6	6.8	2.6	6.3	6.0
XVI. Id. per pensioni e contributi >	2.6	.	3.3	1.7	1.4	2.2	3.2	1.6	1.7	2.9

\* In migliaia di lire.

**PUGLIE**

Brindisi	Castellana	Ceglie Messapica	Cerignola	Corato	Fasano	Foggia	Galatina	Gallipoli	Grottole
—	—	—	—	—	—	—	—	32	—
—	—	7	13	79	9	49	9	9	5
—	—	49	195	928	179	150	139	2534	—
•	193 p	266 p	30 ea 425 ei	62 ea 484 ei	30 ea 260 ei 20 p	•	12 ea 240 ei 10 p	284 p 40 a	167 p
40.5	5.8	5.4	47.3	38.1	16.7	120	8.5	11.5	5.1
5	—	—	1	1	—	3	—	1	—
2(1)	1	1	1	3 (1)	1	4 (3)	1	2	—
1	—	—	1	2	2	2	1	1	—
1	—	—	—	—	—	—	—	—	—
35.2	31.9	36.7	38.2	47.8	27.1	24.2	28.4	34.8	40.3
23.0	23.3	23.4	29.4	25.8	20.7	16.4	15.3	17.5	28.0
59	60	42	67	75	38	58	88	109	77
11.00	2.40	1.60	7.60	1.90	1.70	10.50	2.80	10.71	1.88
15.70	—	10.20	88.60	51.70	5.80	•	8.80	73.42	11.18
2.80	2.10	2.00	2.80	2.90	1.90	3.70	3.30	3.90	2.16
36.0	•	45.0	51.7	58.9	37.7	22.3	42.3	23.9	37.3
54.0	•	84.0	61.5	68.6	58.5	41.0	51.2	31.2	81.3
5.3	1.9	17.6	13.0	30.3	9.4	4.0	2.0	9.9	9.7
16.2	19.9	5.0	13.3	22.5	23.3	16.8	14.0	3.8	7.2
52.0	18.2	14.4	31.6	6.4	12.3	41.2	18.4	38.6	13.6
11.2	20.3	11.5	9.5	7.7	22.6	5.4	16.1	10.0	19.2
13.5	28.6	44.0	25.9	15.2	33.3	30.9	36.2	18.9	37.5
6.9	—	8.5	15.7	14.5	5.0	14.8	3.9	9.3	7.8
5.0	6.2	8.8	3.3	4.2	6.9	3.8	5.2	4.5	4.3
3.1	6.5	4.0	2.5	0.5	6.4	3.4	0.9	2.7	3.5

d) Services publics et données diverses

e) Chiffres relatifs

d) Malades soignés par la Commune dans les hopitaux locaux.

Id. dans autres hopitaux.

Journées de dégence.

Éclairage public (lampes).

Éclairage public (dépenses).\*

Journaux politiques.

Théâtres et cafés-concerts.

Cinématographes.

Incendies.

e) Sur 1000 habitants :

I. Naissances vivantes.

II. Décès.

III. Éléves des écoles prim. mun.

Par habitant :

IV. Octroi (total).

V. Dette communale.

VI. Dépenses ordinaires pour l'instruction primaire.

Sur 100 mariages :

VII. Époux illettrés.

VIII. Épouses illettrées.

Sur 100 frs. de recettes effect. :

IX. Recettes patrimoniales.

X. Subventions de l'État.

XI. Octroi communal.

XII. Taxes communales.

XIII. Centimes communaux sur l'impôt foncier.

XIV. Dépenses pour le service de la dette.

XV. Id. pour les fonctionnaires administratifs.

XVI. Id. pour les pensions et les caisses de retraite.

\* En milliers de frs

**I grandi Comuni**  
*Les grandes Communes*

	P U									
	Grumo Appula	Lecco	Lucera	Mandu- ria	Manfre- donia	Massafra	Mesagne	Miner- vino Murge	Mola	Molfetta
<b>a) Demografia</b>										
<b>b) Finanze</b>										
<b>c) Coltura pubblica</b>										
a) 1. Popolaz. al 10 Giugno 1911 <sup>(a)</sup> .	10.3	36.2	16.9	14.0	13.7	11.1	13.7	19.3	14.9	43.3
2. di cui nel centro principale <sup>(a)</sup> .	10.3	36.2	15.8	12.9	10.3	11.1	13.7	19.3	14.9	43.3
3. Matrimoni..... N.	74	232	114	155	79	74	83	164	127	318
4. Nati-vivi..... »	386	1036	598	568	516	429	564	759	567	1432
5. Morti..... »	276	743	413	294	321	335	283	644	491	918
b) 6. Entrate effettive*.....	94.1	932	342	101	184	133	124	240	154	543
7. Entrate patrimoniali*.....	15.6	107	6.9	9.3	32.6	5.1	8.7	36.4	1.6	20.5
8. Dazio a prò del Comune*....	6.3	546	59.2	18.9	14.9	10.5	26.7	41.2	18.5	160
9. Concorsi daziari governativi*.	—	86.0	28.6	1.1	11.8	14.5	—	31.1	13.9	98.4
10. Canone d'abbonam. daziario*.	6.7	134	60.2	8.8	15.4	9.7	9.9	41.2	15.7	53.1
11. Tassa di famiglia*.....	10.9	—	4.9	11.7	—	4.0	14.8	18.0	23.4	107
12. Id. sul valore locativo*.....	—	—	—	—	—	—	—	—	—	24.0
13. Id. sugli esercizi*.....	1.8	1.0	—	—	—	1.6	—	4.5	2.8	—
14. Id. sul bestiame*.....	1.7	25.2	17.1	12.6	23.6	6.5	5.3	8.5	0.8	—
15. Altre tasse*.....	0.5	20.5 <sup>1</sup>	4.4 <sup>1</sup>	3.8	2.0	2.6 <sup>1</sup>	2.8 <sup>1</sup>	2.3 <sup>1</sup>	2.5 <sup>1</sup>	1.8
16. Totale tasse comunali*(11 a 15)	14.9	46.7	26.4	28.1	25.6	14.7	22.9	33.3	29.5	132.8
17. Diritti diversi*.....	1.4	30.8	8.2	3.5	3.9	0.8	2.1	2.7	3.0	19.8
18. Concorsi Stato per istruzione popolare*.....	3.0	1.9	8.9	2.0	0.6	0.2	6.1	11.1	9.7	21.5
19. Sovrimposta comunale (cent. addizionali).	106	50	105	50	•	78	•	87	69	•
20. Id. ammontare*.....	49.1	112	176	36.7	79.8	54.8	36.1	67.7	46.3	72.9
21. Spese effettive*.....	103	878	415	104	189	136	121	247	170	603
22. di cui straordinarie*.....	13.8	103	73.6	9.1	24.6	15.6	34.8	53.2	11.6	210
23. Spese istruzione elementare*.	28.0	152	59.2	33.1	37.4	25.6	30.6	48.2	31.4	120
24. di cui straordinarie*.....	—	2.6	0.4	0.1	2.2	—	—	0.4	....	2.7
25. Altre spese per l'istruz. pubb.*.	—	13.3	10.0	—	—	—	—	—	6.0	38.4
26. Spese pel servizio del debito*.	5.7	209	54.2	0.9	26.1	11.4	•	18.4	9.7	16.8
27. Debito comun. al 31. 12. 1911*.	73.1	4176	450	14.4	279	139	•	270	79.5	774
28. Impiegati amministrativi..... N.	5	23	11	6	7	6	6	11	8	12
29. Stipendi ai suddetti*.....	7.7	51.3	18.6	6.8	10.5	6.5	6.4	14.6	9.7	19.7
30. Pensioni pagate*.....	0.2	12.8	2.2	0.8	2.2	1.3	—	1.2	9.2	0.6
31. Contributi casse pensioni*....	0.4	11.5	8.9	5.2	5.3	1.0	4.2	5.0	4.5	5.9
c) 32. Sposi analfabeti..... N.	40	52	35	94	37	44	24	88	60	142
33. Spose analfabete..... »	52	90	57	127	42	53	51	106	71	126
34. Insegnanti elementari..... »	20	75	35	16	22	15	17	24	21	•
35. Scuole elem. alunni (maschi) »	380	1876	775	566	694	367	415	770	533	•
36. Id. (femmine)..... »	648	1814	805	461	594	386	411	661	694	•
37. Id. serali e festive (alunni) »	197	259	•	293	144	112	283	298	179	12

<sup>(a)</sup> In migliaia di abitanti.

\* In migliaia di lire.

<sup>1</sup> Compreso il concorso dello Stato per minori introiti tasse di famiglia e bestiame.

italiani nell' anno 1911.  
italiennes dans l' années 1911.

**GLIE**

Monopoli	Monte Sant' Angelo	Noel	Palo del Colle	Putignano	Ruvo di Puglia	S. Marco in Lamis	San Nicandro Garganico	San Severo	Sant'amo in Colle	
										a) Démographie
										b) Finances
										c) Culture publique
24.1	23.0	12.7	12.5	14.4	26.3	17.3	11.2	32.2	14.6	a) Population au 10 Juin 1911. <sup>(a)</sup>
24.1	18.1	12.7	12.5	14.4	26.3	17.3	11.2	32.2	14.6	dont dans le centre principal. <sup>(a)</sup>
173	186	101	84	119	257	143	139	242	135	Mariages.
694	956	424	412	572	1070	620	527	1308	646	Naissances vivantes.
457	539	284	411	309	608	443	255	719	460	Décès.
<b>348</b>	<b>310</b>	<b>135</b>	<b>129</b>	<b>100</b>	<b>376</b>	<b>200</b>	<b>141</b>	<b>598</b>	<b>127</b>	b) Recettes effectives.*
14.6	117	35.1	9.8	9.3	60.6	48.7	57.6	32.1	10.6	Recettes patrimoniales.*
54.3	9.9	9.6	24.3	11.8	29.9	34.8	11.0	257	10.2	Octroi communal.*
30.1	16.2	—	21.3	18.3	50.9	1.7	—	—	15.3	Subventions de l'État.*
30.7	26.5	10.2	15.7	11.5	35.1	12.3	9.1	63.0	15.1	Octroi de l'État (abonnement).*
—	11.8	—	19.5	16.0	40.0	•	—	56.0	15.0	Taxe de famille.*
—	—	10.0	—	—	—	—	—	—	—	Id. sur la valeur locative.*
14.8	—	2.8	—	—	11.3	10.4	1.6	13.2	2.3	Id. sur les exercices.*
12.6	14.2	7.5	1.3	—	—	4.3	6.2	29.0	5.0	Id. sur le bétail.*
10.5 <sup>1</sup>	4.1 <sup>1</sup>	1.7	1.9 <sup>1</sup>	3.1 <sup>1</sup>	6.2	3.1	1.3	13.5	1.2	Autres taxes.*
37.9	30.1	22.0	22.7	19.1	57.5	17.8	9.1	111.7	23.5	Total taxes communales * (11 à 15).
17.3	0.6	5.4	5.6	4.6	6.4	1.0	0.5	15.2	2.9	Droit divers.*
21.4	14.6	9.7	6.9	2.6	14.9	7.5	8.5	18.0	7.4	Subventions de l'État pour l'instruction populaire.*
68	64	•	50	50	99	117	66	64	124	Centimes communaux sur 1 fr. d'impôt foncier.
120	59.8	41.6	33.8	33.0	115	81.5	32.9	133	65.8	Produit des centimes.*
<b>380</b>	<b>286</b>	<b>124</b>	<b>387</b>	<b>120</b>	<b>410</b>	<b>222</b>	<b>143</b>	<b>555</b>	<b>158</b>	Dépenses effectives.*
44.4	45.0	21.5	275	7.8	106	39.0	14.8	95.7	50.8	dont extraordinaires.*
63.4	56.3	29.9	260	29.5	68.5	44.0	39.7	110	37.1	Id. pour l'instruction primaire.*
....	5.3	0.4	231	0.4	2.6	—	0.6	1.4	2.5	dont extraordinaires.*
30.6	—	—	2.0	—	15.7	—	—	40.4	—	Autres dépenses pour l'instr. publ.*
67.1	23.8	5.7	5.3	•	24.1	30.0	•	12.9	6.8	Dépenses service de la dette.*
929	502	59.3	76.8	•	461	584	•	251 <sup>2</sup>	130	Dette communale au 31.12.1911.*
11	9	7	8	7	16	10	7	13	7	Fonctionnaires administratifs.
19.1	14.3	6.6	11.7	8.0	28.3	10.4	7.5	22.1	7.9	Traitements des fonctionnaires.*
1.4	5.1	0.3	1.1	0.5	4.0	1.4	—	2.7	—	Pensions de retraite.*
3.3	6.1	2.0	4.2	0.9	6.6	5.7	4.9	12.9	1.1	Contributions caisses de retraite.*
106	99	62	43	53	120	87	57	•	91	c) Époux illettrés.
134	129	77	53	83	154	107	62	•	106	Épouses illettrées.
45	31	19	20	21	37	27	27	56	18	Maîtres et maîtresses.
976	920	•	487	496	880	652	1190	1506	632	Écoles primaires: élèves (garçons).
911	670	•	636	490	1041	804	850	1520	562	Id. (filles).
314	232	•	193	212	450	361	155	510	•	Id. de soir et de dimanche.

\* Non compreso il debito di L. 500.000 per l'impianto elettrico.

<sup>(a)</sup> En milliers d'habitants.

• En milliers de frs.

d) Servizi pubblici e notizie diverse	P U									
	Grumo Appula	Lecce	Lucera	Manduria	Manfredonia	Massafra	Mesagne	Minervino Murge	Mola	Molfetta
e) Cifre proporzionali										
a) 38. Malati curati a carico del Comune in ospedali locali. N.	—	38	16	—	1	•	—	86	—	—
39. Id. in altre località..... »	1	•	1	—	2	•	1	10	5	•
40. Giornate spedalità..... »	4	•	161	—	68	•	5	2168	409	1000
41. Illuminaz. pubblica (lampade) »	16 ea 126 ei	57 ea 636 ei	115 ea 414 ei	27 ea 194 ei	75 ea 205 ei	12 ea 140 ei	127 p 6 a	280 p	28 ea 243 ei	55 ea 470 ei
42. Spese per l'illuminazione pubblica*.....	9.8	4.1	33.3	18.8	17.5	9.5	4.1	9.2	9.9	37.4
43. Periodici politici..... N.	—	10	3	2	—	—	—	2	—	—
44. Teatri e caffè concerto.. »	1	3(1)	1	2	1	—	1	—	2(1)	1
45. Cinematografi..... »	—	3	1	2	1	—	2	2	1	1
46. Incendi..... »	—	—	3	—	—	—	—	—	—	—
e) Su 1000 abitanti:										
I. Nati-vivi..... N.	37.5	28.6	35.4	40.6	37.7	38.6	41.2	39.3	38.1	33.1
II. Morti..... »	26.8	20.5	24.4	21.0	23.4	30.2	20.7	33.4	33.0	21.2
III. Alunni di Scuole elem. com. »	100	102	94	73	94	68	62	74	82	•
Per abitante:										
IV. Dazio in complesso..... L.	1.26	18.78	7.06	1.97	2.21	1.82	2.67	4.26	2.29	4.92
V. Debito comunale..... »	7.09	115.35	26.62	1.02	20.37	12.52	•	13.99	5.33	17.87
VI. Spese ordinarie per l'istruzione elementare..... »	2.71	4.13	3.47	2.35	2.57	2.30	2.23	3.47	2.10	2.70
Su 100 matrimoni:										
VII. Sposi analfabeti..... N.	54.0	22.4	30.7	60.6	46.8	59.4	28.9	53.6	47.2	44.6
VIII. Spose analfabete..... »	70.2	38.7	50.0	81.9	53.1	71.6	61.4	64.6	56.9	39.6
Su 100 lire di entrate effettive:										
IX. Entrate patrimoniali..... L.	16.5	11.4	2.0	9.2	17.7	3.8	7.0	15.1	1.0	3.7
X. Concorsi governativi..... »	3.2	9.4	10.9	3.0	6.7	11.0	4.9	17.5	15.3	22.0
XI. Dazio a pro' del Comune .. »	6.6	58.5	17.3	18.7	8.0	7.8	21.5	17.1	12.0	29.4
XII. Tasse comunali..... »	15.8	5.0	7.6	27.8	13.9	11.0	18.4	13.8	19.1	24.4
XIII. Sovrimposte..... »	52.1	12.0	51.3	36.3	43.4	41.2	29.1	28.2	30.0	13.4
XIV. Spese per servizio del debito. »	6.0	22.4	15.8	0.8	14.1	8.5	•	7.6	6.3	3.0
XV. Id. per impiegati ammin... »	8.2	5.5	5.4	6.7	5.7	4.8	5.1	6.0	6.3	3.6
XVI. Id. per pensioni e contributi. »	0.6	2.6	3.2	5.9	4.0	1.7	3.4	2.5	8.8	1.2

\* In migliaia di lire.

**G L I E**

Monopoli	Monte Sant'Angelo	Noel	Palo del Colle	Putignano	Buvo di Puglia	S. Marco in Lamis	San Nicandro Garganico	San Severo	Sant'amo in Colle	d) Services publics et données diverses e) Chiffres relatifs
—	—	—	5	—	—	—	—	—	—	a) Malades soignés par la Commune dans les hopitaux locaux.
—	3	—	3	4	5	.	—	9	—	Id. dans autres hopitaux.
—	41	—	350	40	62	19	—	377	—	Journées de dégence.
40 ea 493 ei	.	164 p	26 ea 250 ei	16 ea 218 ei	48 ea 333 ei	50 ea 242 ei	152 ei	110 ea 530 ei	170 p	Éclairage public (lampes).
20.0	.	5.5	13.5	9.6	19.9	14.2	8.0	45.0	4.3	Éclairage public (dépenses).*
—	1	—	—	—	—	—	—	3	—	Journaux politiques.
2	1	—	1	1	—	—	—	1	—	Théâtres et cafés-concerts.
1	1	—	—	1	2	1	1	2	—	Cinématographes.
—	3(1)	—	—	—	—	—	—	1	—	Incendies.
28.8	41.6	33.4	33.0	39.7	40.7	35.8	47.1	40.6	44.2	e) Sur 1000 habitants :
19.0	23.4	22.4	32.9	21.5	23.1	25.6	22.8	22.3	31.5	I. Naissances vivantes.
79	69	.	90	68	73	84	82	94	82	II. Décès.
										III. Élèves des écoles prim. mun.
										Par habitant :
3.52	1.58	1.55	3.20	1.61	2.47	2.72	1.79	9.93	1.73	IV. Octroi (total).
38.54	21.82	4.66	6.14	.	17.52	33.75	.	7.80	8.90	V. Dette communale.
2.63	2.21	2.32	2.32	2.02	2.50	2.54	3.49	3.37	2.36	VI. Dépenses ordinaires pour l'instruction primaire.
										Sur 100 mariages :
61.2	53.2	61.3	51.1	44.5	46.7	60.8	41.0	.	67.4	VII. Époux illettrés.
77.4	69.3	76.2	63.0	69.7	59.9	74.8	44.7	.	78.5	VIII. Épouses illettrées.
										Sur 100 frs. de recettes effect. :
4.2	37.7	26.0	7.5	9.3	16.1	24.3	40.8	5.3	8.3	IX. Recettes patrimoniales.
14.8	9.9	7.1	21.8	20.9	17.5	4.6	6.0	3.0	17.8	X. Subventions de l'État.
15.6	3.2	7.1	18.8	11.8	7.9	17.4	7.8	42.9	8.0	XI. Octroi communal.
10.9	9.7	16.3	17.5	19.1	15.3	8.9	6.4	18.6	18.5	XII. Taxes communales.
34.4	19.3	30.8	26.2	33.0	30.6	40.8	23.3	22.2	51.8	XIII. Centimes communaux sur l'impôt foncier.
19.2	7.7	4.2	4.1	.	6.4	15.0	.	2.1	5.3	XIV. Dépenses pour le service de la dette.
5.5	4.6	4.8	9.0	8.0	7.5	5.2	5.3	3.6	6.2	XV. Id. pour les fonctionnaires administratifs.
1.3	3.6	1.7	4.1	1.4	2.8	3.6	3.6	2.6	0.8	XVI. Id. pour les pensions et les caisses de retraite.

\* En milliers de frs.

**I grandi Comuni**  
*Les grandes Communes*

	PUGLIE						BASILICATA			
	Spinaz- zola	Taranto	Terlizzi	Torre- mag- giore	Trani	Trig- glano	Avi- gilano	Lauria	Matera	Melfi
a) 1. Popolaz. al 10 Giugno 1911. <sup>(a)</sup>	12.2	69.3	24.7	12.7	30.9	10.2	16.9	9.8	17.3	13.7
2. di cui nel centro principale <sup>(a)</sup>	12.2	52.9	24.2	12.7	30.2	10.2	11.1	9.8	17.3	13.1
3. Matrimoni..... N.	95	492	190	108	281	120	129	84	106	149
4. Nati-vivi..... »	446	2411	835	476	1133	363	710	273	628	506
5. Morti..... »	386	1528	649	278	692	200	329	199	706	338
b) 6. Entrate effettive *	205	1640	278	158	588	87.0	81.1	58.3	231	144
7. Entrate patrimoniali *	27.6	174	.	59.9	48.9	3.6	2.8	9.7	31.3	20.9
8. Dazio a prò del Comune *	23.6	700	40.6	15.3	283	25.7	18.6	9.9	18.9	33.0
9. Concorsi daziari governativi *	30.9	215	58.8	—	100	8.6	—	—	40.6	17.5
10. Canone d'abbonam. daziario *	21.3	124	21.4	9.0	100	11.9	6.4	6.1	36.6	—
11. Tassa di famiglia *	17.0	87.0	—	—	—	6.9	—	8.2	—	—
12. Id. sul valore locativo *	3.1	3.0	—	—	—	—	—	—	—	—
13. Id. sugli esercizi *	5.0	—	3.4	2.3	—	2.7	1.8	—	19.8	1.5
14. Id. sul bestiame *	7.0	30.0	1.2	4.3	—	—	—	—	—	—
15. Altre tasse *.....	2.1 <sup>1</sup>	14.6	5.4 <sup>1</sup>	1.5	9.8	1.6	....	0.1	18.8 <sup>1</sup>	2.2
16. Totale tasse comunali*(11 a 15)	34.2	131.6	10.0	8.1	9.8	11.2	1.8	8.3	38.6	3.7
17. Diritti diversi *	3.3	34.3	1.9	3.8	10.1	6.3	0.4	0.5	8.3	2.2
18. Concorsi Stato per istruzione popolare *	6.4	54.9	16.1	9.8	22.1	7.6	9.3	7.9	4.2	6.0
19. Sovrimposta comunale (cent. addizionali).	.	50	70	60	50	.	50	50	.	50
20. Id. ammontare *	63.0	176	83.4	48.8	80.9	28.2	17.5	11.7	62.7	38.0
21. Spese effettive *	205	2012	250	166	593	85.8	86.3	61.2	226	144
22. di cui straordinarie *	4.9	624	45.6	18.8	43.1	—	11.5	10.8	35.8	18.5
23. Spese istruzione elementare *	35.1	252	54.5	32.6	84.6	31.0	38.0	19.2	46.6	38.1
24. di cui straordinarie *	0.5	9.8	4.5	—	0.6	0.1	1.1	0.1	3.1	—
25. Altre spese per l'istruz. pubb. *	1.4	106	—	—	34.3	—	—	—	12.9	3.6
26. Spese pel servizio del debito *	33.8	159	26.2	13.6	95.3	—	6.0	3.4	6.2	8.9
27. Debito comun. al 31.12.1911 *	582	3788	.	211	982	—	115	58.3	175	238
28. Impiegati amministrativi.....	6	47	14	8	19	5	5	4	6	8
29. Stipendi ai suddetti *	6.8	100	11.5	11.6	34.8	6.8	6.2	4.5	7.8	12.9
30. Pensioni pagate *.....	—	29.6	—	0.2	4.6	—	—	1.4	1.5	—
31. Contributi casse pensioni *.....	1.9	22.0	7.4	2.4	10.9	4.0	6.0	0.6	4.8	1.2
c) 32. Sposi analfabeti..... N.	49	165	106	35	118	45	62	43	93	63
33. Spose analfabete..... »	58	205	102	67	108	66	114	61	93	88
34. Insegnanti elementari..... »	21	120	36	22	45	19	32	11	25	19
35. Scuole elem. alunni (maschi) »	643	2899	800	678	1286	502	680	.	612	700
36. Id. (femmine)..... »	582	2520	1000	477	1505	533	499	.	575	628
37. Id. serali e festive (alunni) »	—	517	—	290	423	109	304	—	99	260

<sup>(a)</sup> In migliaia di abitanti.

\* In migliaia di lire.

<sup>1</sup> Compreso il concorso dello Stato per minori introiti tasse di famiglia e bestiame.



italiani nell' anno 1911.

italiennes dans l'année 1911.

CALABRIA										
Potenza	Rionero in Vulture	Bagnara Calabra	Castro-villari	Catan-zaro	Corigliano	Cosenza	Cotrone	Gioiosa Jonica	Nicastro	
16.7	10.9	10.4	9.1	34.3	16.1	24.2	10.7	10.9	17.2	a) Population au 10 Juin 1911. <sup>(a)</sup>
12.5	10.3	7.6	9.1	24.3	16.1	20.7	8.8	8.6	13.0	dont dans le centre principal. <sup>(a)</sup>
93	86	115	75	219	79	171	85	85	103	Mariages.
463	416	394	312	1176	536	849	357	356	656	Naissances vivantes.
302	350	232	177	1084	311	704	295	198	520	Décès.
331	81.3	.	170	893	161	708	231	87.2	251	b) Recettes effectives.*
42.1	0.4	9.8	30.0	107	57.4	129	0.9	9.5	21.9	Recettes patrimoniales.*
128	21.9	62.9	50.3	436	24.3	356	67.5	32.3	95.8	Octroi communal.*
34.4	20.6	9.2	10.5	85.4	7.9	27.8	19.3	3.9	35.8	Subventions de l'État.*
39.5	14.4	12.2	21.1	93.4	7.9	—	26.3	5.2	17.9	Octroi de l'État (abonnement).*
6.0	7.3	—	12.2	30.0	—	—	—	—	—	Taxe de famille.*
—	—	—	—	—	—	—	—	—	—	Id. sur la valeur locative.*
6.0	4.5	2.4	5.1	12.0	—	13.6	6.1	—	5.3	Id. sur les exercices.*
—	—	0.7	2.2	8.0	—	2.4	11.8	0.7	—	Id. sur le bétail.*
12.1 <sup>1</sup>	2.0 <sup>1</sup>	0.3	3.5 <sup>1</sup>	4.3	—	5.7 <sup>1</sup>	3.9	1.6 <sup>1</sup>	1.2	Autres taxes.*
24.1	13.8	3.4	23.0	54.3	—	21.7	21.8	2.3	6.5	Total taxes communales* (11 à 15).
11.2	1.6	5.1	4.5	33.2	.	21.1	10.6	2.6	12.7	Droit divers.*
12.5	4.7	1.7	11.8	20.0	8.0	22.2	12.0	7.8	10.0	Subventions de l'État pour l'instruction populaire.*
52	56	76	46	62	50	80	.	.	.	Centimes communaux sur 1 fr. d'impôt foncier.
53.2	14.8	12.7	23.4	76.7	49.0	80.0	58.3	18.0	23.9	Produit des centimes.*
333	70.9	78.3	193	1435	235	728	256	86.5	542	Dépenses effectives.
63.0	8.2	52.2	59.4	0.6	114	126	55.5	12.1	308	dont extraordinaires.*
49.9	23.1	20.2	34.5	203	.	95.7	44.9	25.4	246	Id. pour l'instruction primaire.*
3.9	0.7	0.1	0.7	30	.	2.3	—	0.7	201	dont extraordinaires.*
8.6	—	—	20.0	—	7.0	16.0	24.6	—	25.0	Autres dépenses pour l'instr. publ.*
69.1	3.7	11.5	26.6	124	8.3	94.4	54.3	7.0	17.5	Dépenses service de la dette.*
2421	111	162	445	2277	65.8	1860	850	117	318	Dette communale au 31.12.1911.*
12	5	5	7	.	6	20	7	5	11	Fonctionnaires administratifs.
24.7	5.5	6.7	6.8	.	8.3	33.7	9.2	5.0	16.5	Traitements des fonctionnaires.*
1.4	0.1	—	0.4	26.8	2.4	16.2	2.7	1.2	1.4	Pensions de retraite.*
1.8	2.8	3.5	2.4	.	0.1	8.2	4.5	1.4	5.0	Contributions caisses de retraite.*
37	31	51	31	70	44	34	31	30	78	c) Époux illettrés.
49	52	101	36	104	52	71	46	75	84	Épouses illettrées.
28	14	14	17	47	18	43	20	17	29	Maitres et maîtresses.
656	412	.	434	795	428	900	569	544	1100	Écoles primaires: élèves (garçons)
711	322	.	266	731	413	500	464	269		Id. (filles).
200	4	98	132	245	—	50	190	80	276	Id. de soir et de dimanche.

<sup>(a)</sup> En milliers d'habitants.

\* En milliers de frs.

d) Servizi pubblici e notizie diverse	PUGLIE						BASILICATA			
	Splnaz- zola	Taranto	Terlizzi	Torre- mag- giore	Trani	Trig- glano	Avi- gliano	Lauria	Matera	Molfi
e) Cifre proporzionali										
d) 38. Malati curati a carico del Co- mune in ospedali locali. N.	—	•	4	•	—	—	—	—	—	—
39. Id. in altre località..... »	36	•	14	•	28	3	1	2	7	—
40. Giornate spedalità..... »	789	•	438	•	344	53	180	•	221	—
41. Illuminaz. pubblica (lampade) »	•	•	•	36 ea 170 ei	76 ea 425 ei	2 ea 150 ei	90 p 4 a	115 ei	12 ea 203 ei	24 ea 270 ei
42. Spese per l'illuminazione pubblica*.....	9.1	90.5	22.2	14.0	40.0	3.0	2.4	3.0	13.3	10.3
43. Periodici politici..... N.	—	1	—	1	3	—	—	1	—	2
44. Teatri e caffè concerto.. »	—	2(1)	1	—	1	—	—	—	1	1
45. Cinematografi..... »	1	2	2	—	2	1	—	—	1	1
46. Incendi..... »	—	—	—	—	—	—	—	—	—	—
e) Su 1000 abitanti:										
I. Nati-vivi..... N.	36.6	34.8	33.8	37.5	36.7	35.6	42.0	27.9	36.3	36.9
II. Morti..... »	31.6	22.0	26.3	21.9	22.4	19.6	19.5	20.3	40.8	24.7
III. Alunni di Scuole elem. com. »	100	78	73	91	90	101	70	•	69	97
Per abitante:										
IV. Dazio in complesso..... L.	3.68	11.80	2.51	1.91	12.39	3.69	1.48	1.63	3.21	2.41
V. Debito comunale..... »	47.70	54.66	•	16.61	31.78	—	6.80	5.95	10.10	17.40
VI. Spese ordinarie per l'istru- zione elementare..... »	2.83	3.49	2.02	2.56	2.71	3.03	2.18	1.95	2.51	2.78
Su 100 matrimoni:										
VII. Sposi analfabeti..... N.	51.5	33.5	55.7	32.4	42.0	37.5	48.1	51.2	87.7	42.3
VIII. Spose analfabete..... »	61.0	41.6	53.6	62.0	38.5	55.0	88.4	72.6	87.7	59.1
Su 100 lire di entrate effettive:										
IX. Entrate patrimoniali..... L.	13.4	10.6	•	37.9	8.3	4.1	3.4	16.6	13.5	14.5
X. Concorsi governativi..... »	18.2	2.2	26.9	6.1	20.7	18.6	11.5	13.6	19.4	16.3
XI. Dazio a prò del Comune... »	11.5	42.6	14.6	9.6	48.1	29.5	22.9	17.0	8.2	22.9
XII. Tasse comunali..... »	16.7	8.2	3.6	5.1	1.6	12.9	2.2	14.2	16.7	2.6
XIII. Sovrimposte..... »	30.7	10.7	30.0	30.9	13.7	32.4	21.6	20.1	27.2	26.4
XIV. Spese per servizio del debito. »	16.4	9.7	9.4	8.1	16.2	—	7.4	5.9	2.7	6.2
XV. Id. per impiegati ammin. . »	3.3	6.0	4.1	7.3	5.9	7.8	7.6	7.7	3.4	9.0
XVI. Id. per pensioni e contributi »	0.8	3.1	2.9	1.6	2.6	4.6	7.4	3.4	2.7	0.8

\* In migliaia di lire.

**CALABRIA**

Potenza	Bionero in Vulture	Bagnara Calabra	Castro- villari	Catan- zaro	Cori- gliano	Cosenza	Cotrone	Giolosa Jonica	Nicastro
—	—	—	•	700	—	—	72	—	•
—	1	18	•	•	20	6	26	2	•
—	18	•	•	6530	300	•	1084	19	•
65 ea 258 ei	9 ea 261 ei	380 ei 39 p	28 ea 312 ei	36 ea 4 ei 550 g	229 ei	86 ea 550 ei 63 a	20 ea 276 ei	100 p	4 ea 257 ei
25.6	8.5	14.9	•	52.0	11.0	59.2	15.0	2.4	15.7
5	—	—	—	9	1	7	—	—	2
1	—	—	—	2(1)	1	2	1	—	3
1	—	1	1	2	1	2	2	1	1
—	—	1(1)	—	30(8)	—	8	23(1)	—	—
27.7	38.1	37.9	34.3	34.3	33.3	35.1	33.3	32.7	38.1
18.1	32.1	22.3	19.5	31.6	19.3	29.1	27.6	18.2	30.2
82	67	•	77	45	53	58	96	75	64
10.02	3 61	7.22	7.85	15.40	2.00	14.70	8.77	3.44	6.61
144.97	10.20	15.60	48.90	66.40	4.09	76.90	79.40	10.70	18.50
2.75	2.06	1.93	3.71	5.04	•	3.86	4.20	2.27	2.62
39.8	36.1	44.3	41.4	32.0	55.7	19.9	36.5	35.3	75.7
52.7	60.5	87.8	48.0	47.5	65.8	41.5	54.1	88.2	81.6
12.7	0.5	•	17.6	12.0	35.7	18.2	0.4	10.9	8.7
14.2	31.1	•	13.1	11.8	9.9	7.1	13.6	13.4	18.2
38.7	30.6	•	29.6	48.8	15.1	50.3	29.2	37.0	38.1
7.3	17.0	•	13.5	6.1	—	3.1	9.4	2.6	2.6
16.1	18.2	•	13.8	8.6	30.4	11.3	25.2	20.6	9.5
20.9	4.6	•	15.6	13.9	5.1	13.3	23.5	8.0	7.0
7.5	6.8	•	4.0	•	5.1	4.8	4.0	5.7	6.6
1.0	3.6	•	1.5	3.0	1.6	3.4	3.1	3.0	2.5

d) Services publics et données diverses

e) Chiffres relatifs

d) Malades soignés par la Commune dans les hopitaux locaux.

Id. dans autres hopitaux.  
Journées de dégence.

Éclairage public (*lampes*).

Éclairage public (*dépenses*)\*

Journaux politiques.

Théâtres et cafés-concerts.

Cinématographes.

Incendies.

e) Sur 1000 habitants :

I. Naissances vivantes.

II. Décès.

III. Élèves des écoles prim. mun.

Par habitant. :

IV. Octroi (*total*).

V. Dette communale.

VI. Dépenses ordinaires pour l'instruction primaire.

Sur 100 mariages :

VII. Époux illettrés.

VIII. Épouses illettrés.

Sur 100 frs. de recettes effect. :

IX. Recettes patrimoniales.

X. Subventions de l'État.

XI. Octroi communal.

XII. Taxes communales.

XIII. Centimes communaux sur l'impôt foncier.

XIV. Dépenses pour le service de la dette.

XV. Id. pour les fonctionnaires administratifs.

XVI. Id. pour les pensions et les caisses de retraite.

\* En milliers de frs.

I grandi Comuni  
Les grandes Communes

	CALABRIA									
	Palmi	Paola	Reggio Calabria	Rossano	Siderno	Acireale	Agira	Alcamo	Augusta	Avola
a) Demografia										
b) Finanze										
c) Coltura pubblica										
a) 1. Popolaz. al 10 Giugno 1911 <sup>(a)</sup>	14.0	9.6	43.2	13.0	11.5	36.1	21.9	31.7	14.9	17.3
2. di cui nel centro principale <sup>(a)</sup>	11.3	8.5	34.0	9.2	7.7	27.4	21.9	31.7	14.3	17.3
3. Matrimoni..... N.	106	88	430	99	85	274	141	267	130	163
4. Nati-vivi..... »	549	343	1861	487	352	1072	641	1284	489	675
5. Morti..... »	380	379	1101	309	194	941	317	965	309	388
b) 6. Entrate effettive*	216	•	2528	181	•	537	109	354	210	•
7. Entrate patrimoniali*	11.3	3.7	76.9	25.7	2.8	21.0	9.8	34.7	30.5	•
8. Dazio a prò del Comune*	45.0	78.5	621	61.7	20.5	304	13.7	32.7	36.2	78.0
9. Concorsi daziari governativi*	36.0	11.8	151	3.3	10.0	74.7	—	45.2	54.2	56.8
10. Canone d'abbonam. daziario*	21.3	8.7	164	28.5	6.5	94.6	8.1	14.8	11.7	26.2
11. Tassa di famiglia*	3.0	4.1	—	—	5.0	—	—	—	—	—
12. Id. sul valore locativo*	—	—	—	—	—	—	—	41.5	—	—
13. Id. sugli esercizi*	2.0	0.5	17.6	6.2	5.7	—	2.2	3.2	16.0	—
14. Id. sul bestiame*	1.2	1.5	1.5	4.0	1.9	—	6.8	1.6	13.4	—
15. Altre tasse*	1.5 <sup>1</sup>	2.6 <sup>1</sup>	3.8	2.7	0.7	1.5	4.4 <sup>1</sup>	8.2 <sup>1</sup>	1.0	•
16. Totale tasse comunali* (11 a 15)	7.7	8.7	22.9	12.9	13.3	1.5	13.4	51.5	30.4	—
17. Diritti diversi*	2.2	1.6	45.6	11.2	1.2	3.0	3.0	2.8	2.7	2.4
18. Concorsi Stato per istruzione popolare*	8.3	18.5	25.0	7.2	5.9	30.4	12.1	14.7	6.7	8.4
19. Sovrimposta comunale (cent. addizionali)	•	•	•	50	68	102	88	67	50	48
20. Id. ammontare*	32.1	21.2	93.2	45.6	16.0	84.0	46.6	122	27.5	24.0
21. Spese effettive*	•	129	2528	177	103	593	109	639	195	176
22. di cui straordinarie*	•	4.1	1391	45.4	27.0	84.1	36.9	353	26.2	28.9
23. Spese istruzione elementare*	24.1	•	117	36.7	26.5	105	36.0	91.4	39.6	44.2
24. di cui straordinarie*	1.5	•	3.5	1.6	0.6	0.8	0.9	4.2	0.4	4.1
25. Altre spese per l'istruz. pubb.*	8.2	17.2	96.8	33.4	—	23.5	—	2.4	10.2	—
26. Spese per servizio del debito*	45.2	18.2	147.8	15.0	12.9	44.3	13.3	20.7	32.4	15.8
27. Debito comun. al 31. 12. 1911*	510	836	2205	251	200	790	512	305	598	281
28. Impiegati amministrativi..... N.	8	6	•	6	5	21	8	13	7	8
29. Stipendi ai suddetti*	10.6	8.5	69.6	6.7	3.7	30.3	6.5	20.9	7.0	7.7
30. Pensioni pagate*	—	—	51.8	0.6	—	15.0	—	10.1	2.5	1.0
31. Contributi casse pensioni*	0.8	0.8	10.1	3.8	0.3	11.9	4.1	8.6	—	0.8
c) 32. Sposi analfabeti..... N.	49	•	131	54	36	•	97	142	52	83
33. Spose analfabete..... »	75	•	232	64	48	•	90	150	55	119
34. Insegnanti elementari..... »	16	28	54	19	17	61	22	55	27	28
35. Scuole elem. alunni (maschi) »	280	380	2209	430	•	3400	769	1293	645	810
36. Id. (femmine)..... »	276	270	1628	380	•	•	825	1326	677	602
37. Id. serali e festive (alunni) »	156	—	456	200	•	476	4	516	116	82

<sup>(a)</sup> In migliaia di abitanti.

\* In migliaia di lire.

<sup>1</sup> Compreso il concorso dello Stato per minori introiti tasse di famiglia e bestiame.

italiani nell' anno 1911.

italiennes dans l'année 1911.

SICILIA										a) Démographie
Bagheria	Barcellona Pozzo di Gotto	Barranca	Bivona	Bronte	Caccamo	Calatafimi	Caltagirone	Caltanissetta	Campobello	b) Finances
										c) Culture publique
20.9	25.4	11.8	4.7	18.0	8.9	10.3	42.6	41.3	14.2	a) Population au 10 Juin 1911. <sup>(*)</sup>
19.6	16.5	11.8	4.7	18.0	8.9	10.3	32.3	41.3	14.2	dont dans le centre principal. <sup>(*)</sup>
143	145	106	39	128	59	80	266	342	95	Mariages.
762	719	472	143	608	210	344	1231	1366	416	Naissances vivantes.
625	464	253	77	474	149	227	840	901	168	Décès.
264	280	85.9	66.2	163	122	117	835	1198	118	b) Recettes effectives.*
26.4	10.9	1.5	1.7	43.5	39.2	7.3	506.	112	0.2	Recettes patrimoniales.*
41.2	81.7	10.6	1.6	31.3	8.5	11.2	100	354	12.3	Octroi communal.*
72.3	14.3	2.8	—	—	1.7	—	—	111	1.2	Subventions de l'État.*
3.7	14.4	6.6	2.2	24.9	2.5	6.0	53.8	112	6.3	Octroi de l'État (abonnement).*
—	—	16.2	—	—	5.9	—	—	—	—	Taxe de famille.*
—	—	—	—	—	—	—	—	—	—	Id. sur la valeur locative.*
9.0	5.0	2.6	2.2	—	1.0	2.1	0.1	30.9	1.7	Id. sur les exercices.*
1.0	9.4	4.1	2.8	3.7	6.5	7.7	—	24.1	2.7	Id. sur le bétail.*
0.2	2.3 <sup>1</sup>	3.3 <sup>1</sup>	....	—	....	0.9	0.1	8.4	0.6 <sup>1</sup>	Autres taxes.*
10.2	16.7	26.2	5.0	3.7	13.4	10.7	0.2	63.4	5.0	Total taxes communales* (11 à 15).
4.3	1.4	0.7	0.4	0.9	0.2	2.4	28.9	8.9	2.8	Droit divers.*
13.9	18.5	3.4	1.8	11.4	4.4	6.1	29.7	•	7.3	Subventions de l'État pour l'instruction populaire.*
50	100	•	178	68	70	•	53	140	181	Centimes communaux sur 1 fr. d'impôt foncier.
21.5	72.4	20.4	44.2	38.5	47.0	43.5	70.5	266	53.5	Produit des centimes.*
225	337	78.7	65.8	160	105	112	795	1115	459	Dépenses effectives.*
—	127	13.0	5.6	34.4	7.6	25.8	123	190	379	dont extraordinaires.*
45.8	156	21.9	18.7	37.0	22.9	35.7	94.9	127	27.7	Id. pour l'instruction primaire.*
—	99.1	0.9	—	—	—	1.9	4.1	9.8	1.0	dont extraordinaires.*
-0.2	—	—	0.8	—	—	—	45.6	9.0	—	Autres dépenses pour l'instr. publ.*
21.6	31.3	—	0.4	12.6	18.0	0.3	64.9	232	19.9	Dépenses service de la dette.*
267	492	—	14.0	92.2	425	2.9	2484	4123	218	Dette communale au 31.12.1911.*
6	14	6	4	7	7	6	27	42	5	Fonctionnaires administratifs.
7.5	15.0	7.2	5.5	8.8	5.8	6.1	37.0	84.9	6.1	Traitements des fonctionnaires.*
1.1	5.7	1.8	1.3	0.6	0.7	0.5	48.3	53.1	—	Pensions de retraite.*
4.0	9.1	1.9	2.7	0.7	3.6	3.9	4.0	2.9	2.2	Contributions caisses de retraite.*
63	67	78	21	90	35	27	137	137	61	c) Époux illettrés.
70	97	77	17	92	38	43	153	180	74	Épouses illettrées.
26	38	13	13	26	17	22	47	72	19	Maîtres et maîtresses.
564	755	500	263	630	282	508	•	1281	561	Écoles primaires : élèves (garçons).
764	595	450	300	570	249	532	•	1018	572	Id. (filles).
—	50	126	105	180	87	222	81	269	103	Id. de soir et de dimanche.

<sup>(\*)</sup> En milliers d'habitants.

\* En milliers de frs.

d) Servizi pubblici e notizie diverse	CALABRIA					Acireale	Agrig	Alcamo	Augusta	Avola
	Palmi	Paola	Reggio Calabria	Rossano	Siderno					
e) Cifre proporzionali										
d) 38. Malati curati a carico del Comune in ospedali locali. N.	—	.	913	.	.	.	.	.	4	.
39. Id. in altre località..... »	24	.	.	.	.	.	.	.	7	.
40. Giornate spedalità..... »	967	.	12.1	.	.	.	.	.	190	.
41. Illuminaz. pubblica (lampade) »	753 ei	78 p 85 a	42 ea 1156 ei 39½ p 30 a	2 ea 360 ei	12 ea 80 ei 20 p	116 ea 380 ei	224 p	50 ea 549 ei	.	348 p
42. Spese per l'illuminazione pubblica*.....	22.1	6.7	106	12.8	6.6	.	3.9	45.0	.	9.0
43. Periodici politici..... N.	2	—	3	.	—	6	—	—	—	—
44. Teatri e caffè concerto.. »	—	1	1	1	1	3(1)	—	1	1	1
45. Cinematografi..... »	1	—	1	1	1	1	.	2	1	1
46. Incendi..... »	3	—	27 (11)	—	—	—	.	1 (1)	—	—
e) <b>Su 1000 abitanti :</b>										
I. Nati-vivi..... N.	39.2	35.7	43.1	37.5	30.6	29.7	29.3	40.5	32.8	39.0
II. Morti..... »	27.1	39.5	25.5	23.8	16.9	26.1	14.5	30.4	20.7	22.4
III. Alunni di Scuole elem. com. »	40	68	89	62	.	94	73	83	89	82
<b>Per abitante :</b>										
IV. Dazio in complesso..... L.	4.73	9.08	18.20	6.94	2.35	11.00	0.99	1.50	3.21	6.02
V. Debito comunale..... »	36.40	87.10	51.00	19.30	17.40	21.90	23.40	9.62	40.20	16.30
VI. Spese ordinarie per l'istruzione elementare..... »	1.61	.	2.63	2.70	2.25	2.89	1.60	2.75	2.63	2.32
<b>Su 100 matrimoni :</b>										
VII. Sposi analfabeti..... N.	46.2	.	30.5	54.5	42.4	.	68.8	53.2	40.0	50.9
VIII. Spose analfabete..... »	70.8	.	53.9	64.7	56.5	.	63.8	56.2	42.3	73.0
<b>Su 100 lire di entrate effettive :</b>										
IX. Entrate patrimoniali..... L.	5.2	.	3.0	14.2	.	3.9	9.0	9.8	14.5	.
X. Concorsi governativi..... »	20.5	.	7.0	5.8	.	19.6	11.1	16.9	29.0	.
XI. Dazio a prò del Comune... »	20.8	.	24.6	34.1	.	56.6	12.6	9.2	17.2	.
XII. Tasse comunali..... »	3.6	.	0.9	7.7	.	0.3	12.3	15.4	14.5	.
XIII. Sovrimposte..... »	14.8	.	3.7	25.2	.	15.7	42.8	34.5	13.1	.
XIV. Spese per servizio del debito. »	21.0	.	5.9	8.3	.	8.2	12.2	5.8	15.4	.
XV. Id. per impiegati ammin... »	4.9	.	2.8	3.7	.	5.6	6.0	5.9	3.3	.
XVI. Id. per pensioni e contributi »	0.4	.	2.4	2.4	.	5.0	3.8	5.3	1.2	.

\* In migliaia di lire

**SICILIA**

Bagheria	Barcellona Pozzo di Gotto	Barranca	Bivona	Bronte	Caccamo	Calatafimi	Caltagirone	Caltanissetta	Campobello
.	—	—	.	—	—	—	21	1458	—
.	10	3	.	8	—	7	15	—	—
.	450	15	.	207	—	214	1900	53083	—
190 p 22 a	400 p 8 a	190 p	69 p	270 p	180 p 15 a	130 p	85 ea 1010 ei	652 g 24 p 4 a	160 p
12.7	13.9	3.4	2.3	6.2	5.3	3.2	30.0	35.3	4.7
—	1	—	—	1	—	—	4	3	—
—	1	1	1	1	1	1	2	1	—
1	1	1	—	—	—	1	2	3	—
—	1	—	—	—	—	—	3	—	—
36.5	28.3	40.0	30.4	33.8	23.6	33.4	28.9	33.1	29.3
29.9	18.3	21.4	16.4	26.3	16.7	22.0	19.7	21.8	11.8
64	53	81	120	67	60	101	.	56	80
2.15	3.78	1.40	0.80	3.10	1.20	1.70	3.60	11.20	1.30
12.80	19.40	—	3.00	5.10	47.70	0.30	58.30	99.80	15.30
2.19	2.24	1.80	4.00	2.00	2.60	3.30	2.10	2.80	1.90
44.0	46.2	73.6	53.8	70.3	59.3	33.7	51.5	40.0	64.2
49.0	66.9	72.6	43.6	71.9	64.4	53.7	57.5	52.6	77.9
10.0	3.9	1.7	2.6	26.7	32.1	6.2	60.6	9.4	0.2
32.6	11.7	7.2	2.7	7.0	5.0	5.2	3.5	9.3	7.2
15.6	29.2	12.3	2.4	19.2	7.0	9.6	12.0	29.5	10.4
3.9	6.0	30.5	7.5	2.3	11.0	9.1	—	5.3	4.2
8.1	25.8	23.7	66.8	23.6	38.5	37.2	8.4	22.2	45.3
8.2	11.2	—	0.6	7.7	14.7	0.2	7.8	19.4	16.9
2.8	5.4	8.4	8.3	5.4	4.7	5.2	4.4	7.1	5.2
1.9	5.3	4.3	6.0	0.8	3.5	3.8	6.3	4.7	1.9

d) Services publics et données diverses

e) Chiffres relatifs

d) Malades soignés par la Commune dans les hopitaux locaux.

Id. dans autres hopitaux.

Journées de dégence.

Éclairage public (lampes).

Éclairage public (dépenses).\*

Journaux politiques.

Théâtres et cafés-concerts.

Cinématographes.

Incendies.

e) Sur 1000 habitants :

I. Naissances vivantes.

II. Décès.

III. Élèves des écoles prim. mun.

Par habitant :

IV. Octroi (total).

V. Dette communale.

VI. Dépenses ordinaires pour l'ins-truction primaire.

Sur 100 mariages :

VII. Époux illettrés.

VIII. Épouses illettrées.

Sur 100 frs. de recettes effect. :

IX. Recettes patrimoniales.

X. Subventions de l'État.

XI. Octroi communal.

XII. Taxes communales.

XIII. Centimes communaux sur l'im-pôt foncier.

XIV. Dépenses pour le service de la dette.

XV. Id. pour les fonctionnaires ad-ministratifs.

XVI. Id. pour les pensions et les caisses de retraite.

\* En milliers de frs.

**I grandi Comuni**  
*Les grandes Communes*

	SICI									
	Castellani	Carini	Castellbuono	Castellammare del Golfo	Castelltermini	Castellvetrano	Castiglione di Stabia	Castrogiovanni	Castroreale	Catania
<b>a) Demografia</b>										
<b>b) Finanze</b>										
<b>c) Coltura pubblica</b>										
<b>a) 1. Popolaz. al 10 Giugno 1911. (4).</b>	30.2	18.6	10.2	16.9	14.7	24.6	18.8	28.3	10.1	211
2. di cui nel centro principale. (4).	30.2	12.8	10.2	16.9	14.7	22.3	12.8	28.3	3.0	186
3. Matrimoni..... N.	235	94	71	150	104	174	71	218	74	1467
4. Nati-vivi..... »	1072	412	352	567	520	724	318	850	290	6001
5. Morti..... »	736	284	240	311	387	508	197	550	162	4347
<b>b) 6. Entrate effettive*.....</b>	290	114	•	131	147	280	114	270	151	4849
7. Entrate patrimoniali*.....	10.1	11.4	14.5	10.0	—	2.1	20.5	41.5	24.1	160
8. Dazio a prò del Comune*....	153	7.1	11.6	24.3	28.6	48.5	15.5	80.2	14.8	2830
9. Concorsi daziari governativi*.	—	—	2.3	33.7	31.6	24.0	5.9	4.4	7.0	715
10. Canone d'abbonam. daziario*.	34.2	7.1	2.9	10.7	10.2	20.2	6.1	21.9	6.9	779
11. Tassa di famiglia*.....	34.1	5.2	15.2	—	7.9	30.0	4.3	—	—	—
12. Id. sul valore locativo*.....	—	3.1	—	—	—	—	—	—	—	—
13. Id. sugli esercizi*.....	3.6	0.4	—	4.1	5.7	—	0.5	11.3	1.3	70.0
14. Id. sul bestiame*.....	—	0.7	3.1	8.7	3.2	9.7	—	15.1	—	—
15. Altre tasse*.....	7.2 <sup>1</sup>	—	2.8 <sup>1</sup>	1.0	2.9 <sup>1</sup>	20.6 <sup>1</sup>	0.4 <sup>1</sup>	5.1 <sup>1</sup>	0.2	53.6
16. Totale tasse comunali* (11 a 15)	44.9	9.4	21.1	13.8	19.7	60.3	5.2	31.5	1.5	128.6
17. Diritti diversi*.....	0.4	0.3	0.3	0.8	3.5	4.9	....	1.5	—	105
18. Concorsi Stato per istruzione popolare*.....	12.6	5.1	0.5	—	6.5	15.3	5.9	12.0	9.4	137
19. Sovrimposta comunale (cent. addizionali).	•	•	60	170	98	50	164	50	•	88
20. Id. ammontare*.....	44.1	77.2	12.7	40.2	41.0	56.6	56.7	55.1	23.7	429
<b>21. Spese effettive*.....</b>	356	102	•	123	147	311	136	297	180	5969
22. di cui straordinarie*.....	139	7.3	•	8.3	4.4	81.6	46.8	69.7	—	1251
23. Spese istruzione elementare*.	82.7	27.4	26.3	47.4	34.7	64.1	27.7	56.4	36.1	933
24. di cui straordinarie*.....	11.8	0.5	2.5	1.5	4.5	2.0	0.2	—	8.4	10.5
25. Altre spese per l'istruz. pubb*.	—	—	—	1.6	—	—	—	8.9	—	155
26. Spese pel servizio del debito*.	•	—	15.1	4.7	32.7	—	19.9	—	5.7	677
27. Debito comun. al 31. 12. 1911*.	•	—	37.7	188	1183	—	692	—	200	13581
28. Impiegati amministrativi..... N.	16	6	7	9	7	10	4	14	5	76
29. Stipendi ai suddetti*.....	22.2	7.0	4.6	11.9	7.3	14.3	4.6	13.3	7.0	195
30. Pensioni pagate*.....	5.8	5.1	3.2	0.8	5.0	1.6	1.7	10.1	0.7	243
31. Contributi casse pensioni*....	•	1.8	0.7	4.7	3.6	6.6	•	6.8	4.3	3.9
<b>c) 32. Sposi analfabeti..... N.</b>	122	38	37	62	47	•	26	111	27	488
33. Spose analfabete..... »	156	52	43	50	57	•	39	117	56	621
34. Insegnanti elementari..... »	41	23	21	29	31	42	19	38	22	387
35. Scuole elem. alunni (maschi) »	1544	790	501	846	743	1281	426	969	461	5818
36. Id. (femmine)..... »	1347	786	461	836	616	1088	312	979	346	6447
37. Id. serali e festive (alunni) »	442	440	63	274	376	230	84	218	135	•

(4) In migliaia di abitanti.

\* In migliaia di lire.

<sup>1</sup> Compreso il concorso dello Stato per minori introiti tasse di famiglia e bestiame.



**italiani nell' anno 1911.**

*italiennes dans l'année 1911.*

**L I A**

Cefalù	Centu-ripe	Comiso	Corleone	Florida	Franco-fonte	Girgenti	Gram-michele	Lercara	Licata
--------	------------	--------	----------	---------	--------------	----------	--------------	---------	--------

- a) Démographie
- b) Finances
- c) Culture publique

12.7	12.7	20.8	16.1	12.5	12.4	26.8	17.5	11.8	24.5	a) Population au 10 Juin 1911. <sup>(a)</sup>
11.5	12.4	20.8	15.9	12.5	12.4	24.0	17.5	11.8	24.5	dont dans le centre principal. <sup>(a)</sup>
70	99	174	119	114	117	216	124	103	210	Mariages.
288	431	771	427	455	376	809	515	424	934	Naissances vivantes.
241	248	518	271	336	300	780	286	268	644	Décès.
153	.	164	.	87.8	92.5	684	86.2	128	399	b) Recettes effectives.*
15.2	16.4	8.7	5.2	2.7	4.7	79.3	1.8	15.3	41.3	Recettes patrimoniales.*
54.0	17.1	12.1	7.7	7.6	9.0	308	9.6	37.9	114	Octroi communal.*
34.3	2.4	56.3	—	2.8	2.6	107	—	8.5	87.8	Subventions de l'État.*
17.0	3.9	16.1	8.6	5.1	6.3	51.8	3.3	7.2	41.5	Octroi de l'État (abonnement).*
—	—	30.0	—	31.0	16.3	—	18.0	—	—	Taxe de famille.*
—	—	—	12.3	—	—	—	—	10.7	—	Id. sur la valeur locative.*
1.4	8.6	—	—	3.2	0.1	10.7	0.1	6.0	7.0	Id. sur les exercices.*
—	12.2	—	11.2	—	0.6	8.5	—	12.5	4.0	Id. sur le bétail.*
2.4	0.2	0.1	4.4 <sup>1</sup>	1.2	0.4	8.8 <sup>1</sup>	15.9 <sup>1</sup>	1.6 <sup>1</sup>	3.8 <sup>1</sup>	Autres taxes.*
3.8	21.0	30.1	27.9	35.4	17.4	28.0	34.0	30.8	14.8	Total taxes communales * (11 à 15).
1.7	0.9	7.9	1.7	0.5	2.8	5.1	3.2	1.0	4.4	Droit divers.*
10.2	10.9	11.5	17.8	7.7	7.0	7.7	10.6	7.0	18.4	Subventions de l'État pour l'instruction populaire.*
50	98	33	104	.	.	107	94	58	81	Centimes communaux sur 1 fr. d'impôt foncier.
22.5	46.1	16.0	117	23.7	39.7	119	22.2	17.1	52.0	Produit des centimes.*
197	117	158	171	100	102	684	148	110	631	Dépenses effectives.*
43.5	27.5	21.2	20.4	20.8	13.6	88.2	59.0	11.4	299	dont extraordinaires.*
41.6	27.5	55.6	36.5	21.1	29.4	76.4	33.3	32.0	58.7	Id. pour l'instruction primaire.*
—	—	10.5	0.2	0.2	0.2	1.6	0.3	0.8	5.8	dont extraordinaires.*
3.9	—	6.7	2.8	—	.	14.5	—	—	12.5	Autres dépenses pour l'instr. publ.*
7.5	3.2	12.3	21.0	5.2	.	165	4.7	17.5	79.6	Dépenses service de la dette.*
111	50.8	240	732	31.4	.	2169	98.4	47.2	2961	Dette communale au 31.12.1911.*
8	7	9	8	8	6	19	5	6	9	Fonctionnaires administratifs.
10.7	7.9	7.2	9.6	6.4	5.1	30.7	4.7	5.2	12.7	Traitements des fonctionnaires.*
0.8	1.9	0.5	3.2	2.5	0.7	71.6	2.7	—	4.6	Pensions de retraite.*
5.8	0.5	6.2	3.6	0.9	5.0	2.3	0.8	3.3	6.5	Contributions caisses de retraite.*
31	52	88	42	42	49	75	86	54	124	c) Époux illettrés.
20	58	127	62	66	79	102	81	57	133	Épouses illettrées.
24	18	38	26	24	17	40	22	18	39	Maîtres et maîtresses.
520	627	886	601	664	.	.	542	660	1062	Écoles primaires : élèves (garçons).
560	728	916	696	613	.	.	573	420	1146	Id. (filles).
470	66	249	257	108	.	.	216	—	515	Id. de soir et de dimance.

<sup>(a)</sup> En milliers d'habitants.

\* En milliers de frs.

d) Servizi pubblici e notizie diverse	SICI									
	Caulicatti	Carini	Castel- buono	Castel- lammare del Golfo	Castel- terminal	Castel- vetrano	Casti- glione di Sicilia	Castro- giovanni	Castro- reale	Catania
e) Cifre proporzionali										
d) 38. Malati curati a carico del Comune in ospedali locali.. N.	10	—	—	—	—	—	—	—	—	887
39. Id. in altre località..... >	—	1	—	80	—	—	3	—	4	16
40. Giornate spedalità..... >	15	•	283	400	—	—	114	—	69	25288
41. Illuminaz. pubblica (lampade) >	484 a	234 p	111 p	•	180 a	•	12 ea 170 ei	389 p 74 a	86 p 5 a	360 ea 2199 g 1125 p
42. Spese per l'illuminazione pubblica.....	15.5	6.5	3.4	6.4	8.0	12.4	2.9	25.6	2.9	577
43. Periodici politici..... N.	—	—	—	—	—	—	•	—	—	10 (2)
44. Teatri e caffè concerto.. >	1	1	2 (1)	1	1	•	•	1	1	6 (2)
45. Cinematografi..... >	2	1	—	—	1	3	•	1	—	6
46. Incendi..... >	2	—	3 (1)	—	•	—	2 (1)	—	—	27 (15)
e) <b>Su 1000 abitanti :</b>										
I. <i>Nati-vivi</i> ..... N.	35.5	30.3	34.5	33.5	35.4	29.4	23.0	30.0	28.7	28.4
II. <i>Morti</i> ..... >	24.4	20.9	23.5	18.4	26.3	20.5	14.3	19.4	16.0	20.6
III. <i>Alunni di Scuole elem. com.</i> >	96	116	95	100	92	96	53	69	80	58
<b>Per abitante :</b>										
IV. <i>Dazio in complesso</i> ..... L.	6.20	1.00	1.40	2.10	2.60	2.80	1.60	3.60	2.10	17.10
V. <i>Debito comunale</i> ..... >	•	—	3.70	11.10	80.50	—	50.10	—	19.80	64.40
VI. <i>Spese ordinarie per l'istruzione elementare</i> ..... >	2.30	2.00	2.30	2.70	2.00	2.50	2.00	2.00	2.70	4.40
<b>Su 100 matrimoni :</b>										
VII. <i>Sposi analfabeti</i> ..... N.	51.9	40.4	52.1	41.3	45.2	•	36.6	50.9	36.5	33.3
VIII. <i>Spose analfabete</i> ..... >	66.4	55.3	60.6	33.3	54.8	•	54.9	53.7	75.7	42.3
<b>Su 100 lire di entrate effettive :</b>										
IX. <i>Entrate patrimoniali</i> ..... L.	3.5	10.0	•	7.6	—	0.7	18.0	15.4	13.3	3.4
X. <i>Concorsi governativi</i> ..... >	4.3	4.5	•	25.7	25.9	14.0	10.3	6.1	9.0	17.6
XI. <i>Dazio a prò del Comune</i> ... >	52.7	6.2	•	18.5	19.5	17.3	13.6	29.7	8.2	58.4
XII. <i>Tasse comunali</i> ..... >	15.5	8.2	•	10.5	13.4	21.5	4.6	11.7	0.8	2.6
XIII. <i>Sovrimposte</i> ..... >	15.2	67.7	•	30.7	27.9	20.0	50.0	20.4	13.3	8.9
XIV. <i>Spese per servizio del debito</i> >	•	—	•	3.6	22.2	—	17.5	—	3.2	14.0
XV. <i>Id. per impiegati ammin.</i> >	7.6	6.1	•	9.1	5.0	5.1	4.0	4.9	3.9	4.0
XVI. <i>Id. per pensioni e contributi</i> >	2.0	6.0	•	4.2	5.8	2.9	1.5	6.3	2.8	5.1

\* In migliaia di lire.

**L I A**

Cefalù	Centuripe	Comiso	Corleone	Florida	Francofonte	Girgenti	Grammichele	Lercara	Licata
—	—	—	—	—	—	87	—	—	20
—	—	—	1	—	1	8	3	—	8
—	—	—	16	—	18	520	97	—	600
166 p	118 p 34 a	367 p 16 a	280 p	132 p	333 p	•	28 ea 250 ei	160 p 22 a	423 p 13 a
9.3	3.9	6.2	11.3	4.0	7.5	33.1	7.8	5.6	17.0
—	—	—	—	—	—	2	—	—	2
—	—	1	—	1	1	1	1	1	1
2	—	1	—	1	2	1	1	—	2
—	1	—	—	—	—	—	2	—	2
22.7	33.9	37.1	26.5	36.4	30.3	30.1	29.4	37.5	38.1
19.0	19.5	24.9	16.8	26.9	24.2	29.1	16.3	23.7	26.3
85	107	87	81	102	•	•	64	96	90
5.60	1.60	1.30	1.00	1.00	1.20	13.40	0.70	4.00	6.30
8.70	4.00	11.50	45.50	2.50	•	80.90	5.60	4.20	120.80
3.30	2.20	2.20	2.20	1.70	2.30	2.80	1.90	2.80	2.20
44.3	52.5	50.6	35.3	36.8	41.9	34.7	69.3	52.4	59.0
28.6	58.6	73.0	52.1	57.9	67.5	47.2	65.3	55.3	63.3
9.9	•	5.3	•	3.1	5.1	11.6	2.1	11.9	10.3
29.1	•	41.3	•	11.9	10.4	16.8	12.3	12.1	26.6
35.3	•	7.4	•	8.7	9.7	45.0	11.1	29.6	28.6
2.5	•	18.3	•	40.3	18.8	4.1	39.4	24.1	3.7
14.7	•	9.7	•	27.0	42.9	17.5	25.7	13.4	13.0
4.9	•	7.5	•	5.9	•	24.1	5.5	13.7	19.9
7.0	•	4.4	•	7.3	5.5	4.5	5.4	4.1	3.2
4.3	•	4.1	•	3.9	6.2	10.8	4.1	2.6	2.7

d) Services publics et données diverses

e) Chiffres relatifs

d) Malades soignés par la Commune dans les hopitaux locaux.

Id. dans autres hopitaux.

Journées de dégence.

Éclairage public (*lampes*).

Éclairage public (*dépenses*)\*

Journaux politiques.

Théâtres et cafés-concerts.

Cinématographes.

Incendies.

e) Sur 1000 habitants.

I. Naissances vivantes.

II. Décès.

III. Élèves des écoles prim. mun.

Par habitant :

IV. Octroi (*total*).

V. Dette communale.

VI. Dépenses ordinaires pour l'ins-truction primaire.

Sur 100 mariages :

VII. Époux illettrés.

VIII. Épouses illettrées.

Sur 100 frs. de recettes effect. :

IX. Recettes patrimoniales.

X. Subventions de l'État.

XI. Octroi communal.

XII. Taxes communales.

XIII. Centimes communaux sur l'im-pôt foncier.

XIV. Dépenses pour le service de la dette.

XV. Id. pour les fonctionnaires ad-ministratifs.

XVI. Id. pour les pensions et les caisses de retraite.

\* En milliers de frs.

**I grandi Comuni**  
*Les grandes Communes*

	SICI									
	Lingua- glossa	Marineo	Marsala	Mazzara del Vallo	Menfi	Messina	Misil- meri	Mistretta	Modica	Monte S. Glu- liano
a) Demografia										
b) Finanze										
c) Coltura pubblica										
a) 1. Popolaz. al 10 Giugno 1911 <sup>(a)</sup> .	12.6	7.8	65.4	24.8	11.2	126	11.9	18.6	55.9	28.7
2. di cui nel centro principale <sup>(a)</sup> .	12.6	7.3	27.3	22.7	11.1	68.1	11.5	13.6	55.9	5.5
3. Matrimoni..... N.	50	57	446	151	76	1284	96	79	360	217
4. Nati-vivi..... »	258	243	1621	611	325	4710	464	365	1545	878
5. Morti..... »	157	179	838	524	200	2679	434	270	1115	391
b) 6. Entrate effettive *.....	79.7	78.9	650	259	156	22906 <sup>2</sup>	107	241	460	190
7. Entrate patrimoniali *.....	6.2	3.9	47.0	21.0	5.5	94.9	2.2	125	20.2	23.4
8. Dazio a prò del Comune *.....	23.4	10.6	201	15.8	8.9	871	16.6	16.4	30.0	7.5
9. Concorsi daziari governativi *.	17.6	16.5	30.3	40.9	9.9	786	31.5	—	77.3	—
10. Canone d'abbonam. daziario *.	9.6	4.5	44.9	18.5	4.8	—	2.0	8.7	38.4	6.8
11. Tassa di famiglia *.....	8.1	—	61.2	19.5	14.7	—	—	19.5	68.5	—
12. Id. sul valore locativo *.....	—	—	—	—	—	—	—	10.5	•	—
13. Id. sugli esercizi *.....	0.9	0.8	12.1	6.6	0.5	—	0.8	2.4	26.3	2.7
14. Id. sul bestiame *.....	—	0.2	33.5	7.9	8.4	—	0.3	—	—	19.7
15. Altre tasse *.....	0.7	10.5	14.8 <sup>1</sup>	9.7 <sup>1</sup>	7.0 <sup>1</sup>	—	1.4 <sup>1</sup>	1.0	7.1	11.2 <sup>1</sup>
16. Totale tasse comunali * (11 a 15)	9.7	11.5	121.6	43.7	30.6	—	2.5	33.4	101.9	36.6
17. Diritti diversi *.....	•	1.1	11.1	4.0	1.6	131	2.1	1.2	13.2	1.6
18. Concorsi Stato per istruzione popolare *.....	6.8	8.2	47.0	13.5	4.6	65.0	6.0	7.0	20.2	36.8
19. Sovrimposta comunale (cent. addizionali).	58	109	110	5	74	27	•	50	55	105
20. Id. ammontare *.....	12.6	25.4	159	91.1	40.8	407	41.7	26.3	81.7	66.1
21. Spese effettive *.....	101	77.7	758	249	162	22899	103	226	487	181
22. di cui straordinarie *.....	16.6	—	70.0	45.9	52.2	18997 <sup>3</sup>	12.4	32.8	127	20.2
23. Spese istruzione elementare *.	25.3	25.6	161	59.6	28.8	619	29.5	40.0	83.3	76.3
24. di cui straordinarie *.....	0.1	0.9	5.4	3.0	0.5	85.9	—	0.2	0.7	1.4
25. Altre spese per l'istruz. pubb. *.	—	—	20.9	1.4	—	82.0	0.2	0.3	1.6	1.7
26. Spese pel servizio del debito *.	10.0	—	128	26.0	24.9	370	8.4	19.4	65.1	•
27. Debito comun. al 31. 12. 1911 *.	272	—	2020	462	985	•	74.0	423	2287	•
28. Impiegati amministrativi..... N.	6	6	27	10	6	75	8	8	21	18
29. Stipendi ai suddetti *.....	4.2	5.6	43.7	14.8	7.3	159	6.4	10.4	28.1	11.0
30. Pensioni pagate *.....	0.6	0.5	33.7	3.3	—	145	—	0.5	4.1	2.2
31. Contributi casse pensioni *.....	3.5	1.0	5.1	5.9	4.5	—	4.1	5.5	9.2	8.4
c) 32. Sposi analfabeti..... N.	15	32	224	79	37	430	29	32	252	92
33. Spose analfabete..... »	23	32	267	93	42	625	39	29	287	124
34. Insegnanti elementari..... »	17	17	94	38	19	341	20	25	42	50
35. Scuole elem. alunni (maschi) »	} 800	316	•	844	360	5869	371	658	•	1541
36. Id. (femmine)..... »		442	•	902	446	5099	537	675	98	1759
37. Id. serali e festive (alunni) »		144	•	252	135	450	—	—	487	594

<sup>(a)</sup> In migliaia di abitanti.

\* In migliaia di lire.

<sup>1</sup> Compreso il concorso dello Stato per minori introiti tasse di famiglia e bestiame.

<sup>2</sup> Compresa L. 13.698.911 per l'attuazione del piano regolatore. <sup>3</sup> Compresa L. 14.720.814 per l'attuazione del piano regolatore.

italiani nell'anno 1911.

italiennes dans l'année 1911.

L I A

Naso	Nicosia	Niscomi	Noto	Palermo	Palma Monte- chiaro	Parranna	Petralia Sottana	Plazza Arme- rlna	Porto Empe- docle
11.7	16.4	15.4	31.6	341	14.4	14.1	10.5	32.1	12.7
6.0	15.4	15.4	31.6	279	.	14.1	5.9	32.1	12.7
82	115	155	152	2334	117	100	78	195	113
387	449	690	690	10478	703	434	310	794	479
169	365	333	526	10794	647	294	218	517	385
59.6	186	114	287	12852	85.1	104	113	291	331
5.5	103	9.5	9.5	673	0.9	0.3	15.9	43.4	.
11.1	7.7	7.9	58.4	6032	20.8	11.5	8.3	24.5	147
1.6	—	37.7	46.3	1725	2.7	—	.	15.6	13.4
5.1	15.4	8.5	41.6	1573	8.2	8.5	2.8	18.2	24.1
9.3	12.0	—	21.8	—	13.5	—	—	—	—
—	—	—	—	200	—	6.2	—	—	—
2.6	—	5.8	6.1	260	2.7	2.2	1.8	—	—
6.2	—	4.6	—	75.0	3.9	8.1	5.7	7.5	—
0.7	—	3.8 <sup>1</sup>	2.4	212 <sup>1</sup>	0.6 <sup>1</sup>	9.5	0.5	4.2 <sup>1</sup>	—
18.8	12.0	14.2	30.3	747.0	20.7	26.0	8.0	11.7	—
0.6	2.2	1.1	1.4	239	3.0	3.1	1.0	19.8	51.8
—	8.4	5.9	0.7	62.4	4.5	10.0	6.5	19.4	8.2
22	50	123	.	55	.	.	.	95	109
17.6	33.3	37.6	98.4	1135	28.7	.	62.0	102	44.1
48.9	200	112	239	18703	102	120	108	291	323
1.7	35.6	20.9	46.7	9793	32.2	11.0	15.5	40.3	56.8
14.0	37.7	30.5	89.7	1949	26.5	40.7	33.8	61.2	37.8
—	0.7	0.5	2.6	269	0.2	—	5.4	1.6	—
—	0.3	—	6.7	100	—	—	—	9.8	9.9
2.1	12.8	1.1	32.6	1858	.	5.5	5.3	16.3	54.0
47.7	.	40.0	356	29187	26.1	112	97.8	685	1119
4	9	8	16	331	7	8	5	12	6
3.6	9.3	7.3	23.3	599	6.7	8.3	4.2	12.2	12.0
—	0.6	1.1	11.5	575	3.9	—	1.6	8.4	20.7
1.9	6.1	4.0	5.3	3.1	.	4.1	4.0	3.1	3.4
27	80	92	78	566	69	32	34	117	30
46	86	93	100	703	84	47	36	129	28
22	23	24	36	583	19	26	23	42	24
581	533	588	846	9951	414	660	475	1043	803
489	480	762	845	11447	372	607	467	1087	750
—	239	39	156	3627	—	147	351	204	4

a) Démographie

b) Finances

c) Culture publique

a) Population au 10 Juin 1911 <sup>(\*)</sup>  
*dont dans le centre principal.* <sup>(\*)</sup>  
 Mariages.  
 Naissances vivantes.  
 Décès.

b) Recettes effectives.\*  
 Recettes patrimoniales.\*  
 Octroi communal.\*  
 Subventions de l'État.\*  
 Octroi de l'État (*abonnement*).\*  
 Taxe de famille.\*  
 Id. sur la valeur locative.\*  
 Id. sur les exercices.\*  
 Id. sur le bétail.\*  
 Autres taxes.\*  
 Total taxes communales\* (11 à 15).  
 Droit divers.\*  
 Subventions de l'État pour l'instruction populaire.\*  
 Centimes communaux sur 1 fr. d'impôt foncier.  
 Produit des centimes.\*

Dépenses effectives.\*  
*dont extraordinaires.\**  
 Id. pour l'instruction primaire.\*  
*dont extraordinaires.\**  
 Autres dépenses pour l'instr. publ.\*  
 Dépenses service de la dette.\*  
 Dette communale au 31.12.1911.\*  
 Fonctionnaires administratifs.  
 Traitements des fonctionnaires.\*  
 Pensions de retraite.\*  
 Contributions caisses de retraite.\*

c) Époux illettrés.  
 Épouses illettrées.  
 Maîtres et maîtresses.  
 Écoles primaires : élèves (garçons).  
 Id. (filles).  
 Id. de soir et de dimanche.

<sup>(\*)</sup> En milliers d'habitants.

\* En milliers de fr.

d) Servizi pubblici e notizie diverse	SICI									
	Lingua-glossa	Marineo	Marsala	Mazzara del Vallo	Menfi	Messina	Misilmeri	Mistretta	Modica	Monte S. Giuliano
e) Cifre proporzionali										
d) 38. Malati curati a carico del Comune in ospedali locali. N.	.	.	—	174	.	.	.	.	.	74
39. In altre località..... >	.	.	12	4	.	.	25	.	.	31
40. Giornate spedalità..... >	.	.	218	2695	.	.	.	71	.	5238
41. Illuminaz. pubblica (lampade) >	205 p 30 a	100 a	400 g	25 ea 480 ei	126 p	230 ea 1147 ei 679 p	152 a	33 ea 500 ei	50 ea 514 ei	168 p
42. Spese per l'illuminazione pubblica *.....	6.5	3.1	36.3	20.3	5.3	403	7.0	24.0	35.5	6.9
43. Periodici politici..... N.	—	.	1	—	—	6 (3)	—	—	—	—
44. Teatri e caffè concerto.. >	1	.	2	2 (1)	1	2	—	—	1 (1)	1
45. Cinematografi..... >	—	.	1	2	—	4	—	2	1	—
46. Incendi..... >	—	.	—	—	—	.	—	—	—	—
e) Su 1000 abitanti:										
I. Nati-vivi..... N.	20.5	33.3	24.8	24.6	29.0	37.4	39.0	26.8	27.6	30.6
II. Morti..... >	12.5	24.5	12.8	21.1	17.9	21.3	36.5	19.9	19.9	13.6
III. Alunni di Scuole elem. com. >	63	104	.	70	72	87	76	98	.	115
Per abitante:										
IV. Dazio in complesso..... L.	2.60	2.10	3.80	1.38	1.20	6.90	1.60	1.80	1.22	0.50
V. Debito comunale..... >	21.60	—	30.86	18.60	87.90	.	6.20	31.10	40.90	.
VI. Spese ordinarie per l'istruzione elementare..... >	2.00	3.40	2.40	2.30	2.50	4.20	2.50	2.90	1.50	2.60
Su 100 matrimoni:										
VII. Sposi analfabeti..... N.	30.0	56.1	50.2	52.3	48.7	33.5	30.2	40.5	70.0	42.4
VIII. Spose analfabete..... >	46.0	56.1	59.9	61.6	55.3	48.7	40.6	36.7	80.0	57.1
Su 100 lire di entrate effettive:										
IX. Entrate patrimoniali..... L.	7.8	4.9	7.2	8.1	3.5	0.4	2.1	51.8	4.3	12.3
X. Concorsi governativi..... >	30.6	31.3	11.9	21.0	9.3	63.5	35.0	2.9	21.2	19.4
XI. Dazio a prò del Comune.. >	29.4	13.4	30.9	6.1	5.7	3.8	15.5	6.8	5.3	3.9
XII. Tasse comunali..... >	12.2	14.6	18.7	16.9	19.6	—	2.3	13.9	22.1	17.7
XIII. Sovrimposte..... >	15.8	32.2	24.5	35.2	26.1	1.8	39.0	10.9	17.8	34.8
XIV. Spese per servizio del debito. >	12.5	—	19.7	10.0	16.0	1.6	7.8	8.0	14.1	.
XV. Id. per impiegati ammin... >	5.3	7.1	6.7	5.7	4.7	0.7	6.0	4.3	6.1	5.8
XVI. Id. per pensioni e contributi >	5.1	2.0	5.2	3.5	2.9	0.6	3.8	2.5	2.9	5.6

\* In migliaia di lire.

**L I A**

Naso	Nicosia	Niscomi	Noto	Palermo	Palma Montechiaro	Partanna	Petralla Sottana	Piazza Armerina	Porto Empedocle	d) Services publics et données diverses
										e) Chiffres relatifs
—	11	.	14	4670	.	.	.	.	—	d) Malades soignés par la Commune dans les hopitaux locaux.
2	.	3	.	10540	10	.	1	7	4	Id. dans autres hopitaux.
19	60	50	2275	254108	248	.	29	63	20	Journées de dégence.
108 p 26 a	445 p 4 a	270 p 56 a	18 ea 500 ei	48 ea 1233 ei 4136 g	198 a	.	22 ea 260 ei 34 p	75 ea 723 ei	253 p	Éclairage public (lampes).
1.6	12.6	5.1	35.1	275	4.5	6.6	.	35.6	13.7	Éclairage public (dépenses).*
—	1	—	—	9 (3)	—	—	—	1	—	Journaux politiques.
1	1	—	1	6 (3)	1	—	1	1	2	Théâtres et cafés-concerts.
—	1	—	1	15	—	—	1	2	2	Cinématographes.
—	2	—	—	140 (35)	—	—	1	2	3 (1)	Incendies.
33.1	27.4	44.8	21.8	30.7	48.8	30.8	29.5	24.7	37.7	e) Sur 1000 habitants:
14.4	22.3	21.6	16.6	31.7	44.9	20.9	20.8	16.1	30.3	I. Naissances vivantes.
91	62	88	54	63	55	90	90	66	122	II. Décès.
										III. Éléves des écoles prim. mun.
										Par habitant:
1.40	1.40	1.10	3.20	22.30	2.00	1.40	1.00	1.30	13.40	IV. Octroi (total).
4.10	.	2.60	11.30	85.60	1.80	7.90	9.30	21.40	88.10	V. Dette communale.
1.20	2.30	2.00	2.80	4.90	1.80	2.90	2.70	1.90	3.00	VI. Dépense ordinaires pour l'instruction primaire.
32.9	69.6	59.3	51.3	23.7	59.0	32.0	43.6	60.0	26.5	Sur 100 mariages:
56.1	74.8	60.0	65.8	29.5	71.8	47.0	46.2	66.1	24.8	VII. Époux illettrés.
										VIII. Épouses illettrées.
										Sur 100 frs. de recettes effect.:
9.2	55.3	8.3	3.3	5.2	1.1	0.3	14.1	14.9	.	IX. Recettes patrimoniales.
2.7	4.5	38.2	16.4	13.9	8.5	9.6	5.7	12.0	6.5	X. Subventions de l'État.
18.6	4.2	6.9	20.3	46.9	24.4	11.0	7.3	8.4	44.4	XI. Octroi communal.
31.5	6.4	12.4	10.6	5.8	24.3	25.0	7.1	4.0	—	XII. Taxes communales.
29.5	17.9	33.0	34.3	8.8	33.7	.	54.9	35.0	13.3	XIII. Centimes communaux sur l'impôt foncier.
3.5	6.9	1.0	11.4	14.4	.	5.3	4.7	5.6	16.3	XIV. Dépenses pour le service de la dette.
6.0	5.0	6.4	8.1	4.6	7.9	8.0	3.7	4.2	3.6	XV. Id. pour les fonctionnaires administratifs.
3.2	3.6	4.5	5.8	4.5	4.6	3.9	4.9	3.9	7.3	XVI. Id. pour les pensions et les caisses de retraite.

\* En milliers de frs.

**I grandi Comuni**  
*Les grandes Communes*

a) Demografia b) Finanze c) Coltura pubblica	SICI						
	Prizzi	Raffadali	Ragusa	Randazzo	Ravanusa	Regalbuto	Bleal
a) 1. Popolaz. al 10 Giugno 1911 <sup>(*)</sup> .	9.5	11.7	87.5	18.7	15.3	12.9	17.2
2. di cui nel centro principale <sup>(*)</sup> .	9.3	9.8	36.9	10.0	15.3	12.9	17.2
3. Matrimoni .....	96	96	280	86	111	109	.
4. Nati-vivi..... »	324	507	1287	442	570	398	.
5. Morti..... »	191	268	890	368	333	258	.
b) 6. Entrate effettive *.....	83.6	84.2	245	113	85.7	123	153
7. Entrate patrimoniali *.....	.	0.7	12.9	36.4	0.8	27.7	9.7
8. Dazio a prò del Comune *.....	1.9	16.5	.	21.0	8.3	13.9	31.7
9. Concorsi daziari governativi *.	.	2.2	19.3	8.0	3.5	2.8	34.8
10. Canone d'abbonam. daziario *.	5.2	4.0	13.7	8.2	7.2	6.1	14.0
11. Tassa di famiglia *.....	7.5	8.0	34.4	18.0	17.8	—	10.0
12. Id. sul valore locativo *.....	—	—	—	—	—	—	—
13. Id. sugli esercizi *.....	5.4	2.3	16.1	—	2.3	1.5	5.1
14. Id. sul bestiame *.....	10.5	4.7	—	—	1.5	11.0	2.0
15. Altre tasse *.....	7.1 <sup>1</sup>	3.9 <sup>1</sup>	3.0	—	2.3 <sup>1</sup>	—	3.8 <sup>1</sup>
16. Totale tasse comunali* (11 a 15)	30.5	18.9	53.5	18.0	23.9	12.5	20.9
17. Diritti diversi *.....	0.7	0.5	3.1	2.5	1.9	4.5	1.2
18. Concorsi Stato per istruzione popolare *.....	.	8.5	11.0	2.0	7.8	3.3	11.5
19. Sovrimposta comunale (cent. addizionali).	38	184	82	48	134	.	69
20. Id. ammontare *.....	25.1	31.8	92.0	18.3	27.6	47.2	28.0
21. Spese effettive *.....	83.6	81.0	298	113	91.4	80.6	154
22. di cui straordinarie *.....	21.6	11.7	17.4	11.0	18.0	7.2	33.4
23. Spese istruzione elementare *.	16.1	28.6	67.9	13.8	29.1	24.4	37.6
24. di cui straordinarie *.....	—	0.3	—	0.2	2.5	—	—
25. Altre spese per l'istruz. pubb. *.	—	—	9.2	6.2	—	—	—
26. Spese pel servizio del debito *.	14.3	11.2	51.5	—	18.1	51.6	23.5
27. Debito comun. al 31.12.1911 *.	95.2	187	936	—	.	497	551
28. Impiegati amministrativi.....N.	8	.	18	6	4	6	9
29. Stipendi ai suddetti *.....	4.4	8.8	13.8	6.6	3.5	5.9	7.7
30. Pensioni pagate *.....	2.4	0.1	0.2	—	0.8	4.6	0.7
31. Contributi casse pensioni *.....	—	3.6	4.5	0.7	4.0	1.1	4.3
c) 32. Sposi analfabeti..... N.	40	76	252	66	67	69	.
33. Spose analfabete..... »	38	79	249	67	90	53	.
34. Insegnanti elementari..... »	15	19	.	15	20	15	25
35. Scuole elem. alunni (maschi) »	350	438	973	352	637	517	612
36. Id. (femmine)..... »	280	516	1119	274	563	572	652
37. Id. serali e festive (alunni) »	50	250	114	138	148	141	351

<sup>(\*)</sup> In migliaia di abitanti. \* In migliaia di lire.

<sup>1</sup> Compreso il Concorso dello Stato per minori introiti tasse di famiglia e bestiame.



**italiani nell'anno 1911.**  
italiennes dans l'année 1911.

L I A							a) Démographie
Aliposto	Salemi	S. Cataldo	Sciacca	Scicli	Serradifalco	Siracusa	b) Finances
							c) Culture publique
9.8	18.6	19.4	21.5	20.2	9.9	40.8	a) Population au 10 Juin 1911. (a)
7.4	11.7	19.4	21.5	19.0	9.9	27.0	dont dans le centre principal. (b)
75	122	183	148	141	71	281	Mariages.
308	479	828	738	800	365	1145	Naissances vivantes.
192	316	493	428	552	254	826	Décès.
179	111	165	331	154	70.9	.	b) Recettes effectives.*
0.1	10.6	1.0	43.8	16.6	.	.	Recettes patrimoniales.*
82.3	4.9	64.5	145	30.9	23.0	.	Octroi communal.*
29.5	—	23.7	76.6	17.0	—	.	Subventions de l'État.*
9.8	6.1	25.6	29.8	12.7	6.8	.	Octroi de l'État (abonnement).*
—	—	5.6	—	20.5	—	.	Taxe de famille.*
—	—	—	8.8	—	—	.	Id. sur la valeur locative.*
2.1	5.0	1.4	7.2	3.0	2.6	.	Id. sur les exercices.*
—	19.7	—	—	—	2.7	.	Id. sur le bétail.*
1.0	4.5 <sup>1</sup>	0.6	2.2	1.5	0.1	.	Autres taxes.*
3.1	29.2	7.6	18.2	25.0	5.4	.	Total taxes communales* (11 à 15).
—	9.0	1.5	2.2	3.1	0.8	.	Droits divers.*
6.1	12.6	6.9	11.0	9.5	4.7	.	Subventions de l'État pour l'instruction populaire.*
61	85	51	51	69	19	.	Centimes communaux sur 1 fr. d'impôt foncier.
18.5	57.0	27.4	60	31.8	37.4	.	Produit des centimes.*
175	127	135	351	161	77.0	.	Dépenses effectives.*
18.7	12.9	22.0	58.0	24.1	10.4	.	dont extraordinaires.*
28.3	55.0	42.5	57.1	43.8	23.5	.	Id. pour l'instruction primaire.*
0.1	0.4	2.0	2.5	0.2	0.5	.	dont extraordinaires.*
27.1	10.0	—	—	1.5	—	.	Autres dépenses pour l'instr. publ.*
19.3	13.3	7.6	55.8	.	6.2	.	Dépenses service de la dette.*
333	237	120	235	300	239	.	Dette communale au 31. 12. 1911.*
6	7	6	10	12	.	.	Fonctionnaires administratifs.
8.9	7.0	9.0	16.8	12.7	6.2	.	Traitements des fonctionnaires.*
2.5	0.3	3.2	34.3	1.3	8.3	.	Pensions de retraite.*
3.0	2.4	4.5	4.5	3.4	1.9	.	Contributions caisses de retraite.*
33	67	92	64	73	26	88	c) Époux illettrés.
28	73	122	95	114	41	119	Épouses illettrées.
20	34	24	33	24	15	.	Maîtres et maîtresses.
536	672	740	927	851	647	.	Écoles primaires : élèves (garçons).
444	724	697	685	525	489	.	Id. (filles).
144	214	—	115	323	—	.	Id. de soir et de dimanche.

(a) En milliers d'habitants.

\* En milliers de fra.

d) Servizi pubblici e notizie diverse	SICI						
	Prizzi	Raffadall	Ragusa	Bandazzo	Ravanusa	Regalbuto	Riesi
e) Cifre proporzionali							
d) 38. Malati curati a carico del Comune in ospedali locali. N.	—	—	—	—	—	—	—
39. Id. in altre località..... >	—	—	10	8	—	.	8
40. Giornate spedalità..... >	—	—	76	216	—	.	500
41. Illuminaz. pubblica (lampade). >	170 ei	100 p	68 ea 420 ei	15 ea 218 ei 8 p	146 p	300 p	342 a
42. Spese per l'illuminazione pubblica*.....	6.0	2.0	24.9	10.0	3.9	3.5	8.6
43. Periodici politici..... N.	—	—	—	—	—	—	—
44. Teatri e caffè concerto.. >	—	—	1	—	—	—	—
45. Cinematografi..... >	—	—	1	—	1	—	1
46. Incendi..... >	—	5	1 (1)	—	—	1	—
e) Su 1000 abitanti:							
I. Nati-vivi..... N.	34.1	43.3	34.3	32.2	37.3	30.0	.
II. Morti..... >	20.1	22.9	23.7	26.9	21.8	20.0	.
III. Alunni di Scuole elem. com. >	66	82	56	46	79	84	.
Per abitante:							
IV. Dazio in complesso..... L.	0.70	1.70	.	2.10	1.00	1.50	2.66
V. Debito comunale..... >	10.00	16.00	25.80	—	.	38.50	32.30
VI. Spese ordinarie per l'istruzione elementare..... >	1.70	2.40	1.80	1.00	1.70	1.90	2.19
Su 100 matrimoni:							
VII. Sposi analfabeti..... N.	41.7	79.2	90.0	76.7	60.4	63.3	.
VIII. Spose analfabete..... >	39.6	82.3	88.9	77.9	81.1	48.6	.
Su 100 lire di entrate effettive:							
IX. Entrate patrimoniali..... L.	.	0.8	5.3	32.2	0.9	22.5	6.34
X. Concorsi governativi..... >	.	12.7	12.4	8.8	13.2	5.0	30.3
XI. Dazio a pro' del Comune... >	2.3	19.5	.	18.6	9.7	11.3	20.7
XII. Tasse comunali..... >	36.5	22.4	21.8	15.9	27.9	10.2	13.6
XIII. Sovrimeposte..... >	30.0	37.8	37.5	16.2	32.2	38.4	18.3
XIV. Spese per servizio del debito. >	17.1	13.3	21.0	—	21.1	41.9	15.4
XV. Id. per impiegati ammin... >	5.3	10.4	5.6	5.8	4.1	4.8	5.0
XVI. Id. per pensioni e contributi >	2.9	4.0	1.9	0.6	5.6	4.6	3.3

\* In migliaia di lire.

L. I. A.							d) Services publics et données diverses
Eliposto	Salemi	S. Cataldo	Selacca	Sciolli	Serradifalco	Siracusa	e) Chiffres relatifs
—	—	5	—	—	—	•	d) Malades soignés par la Commune dans les hopitaux locaux.
—	9	11	2	2	—	•	Id. dans autres hopitaux.
—	277	531	63	40	—	•	Journées de dégence.
250 p	190 p	283 p	350 p 100 a	123 p	122 p 4 a	•	Éclairage public (lampes).
4.7	6.0	7.5	15.4	2.7	2.8	•	Éclairage public (dépenses).*
—	—	—	—	1	—	•	Journaux politiques.
1	—	—	1	1	—	•	Théâtres et cafés-concerts.
—	—	1	3	—	1	•	Cinématographes.
•	—	—	—	—	—	•	Incendies.
33.1	25.7	42.7	34.3	39.6	36.9	28.0	e) Sur 1000 habitants :
20.6	17.0	25.4	19.9	27.3	25.7	20.2	I. Naissances vivantes.
105	75	74	75	68	115	•	II. Décès.
							III. Éléves des écoles prim. mun.
							Par habitant :
9.90	0.59	4.64	8.13	2.16	3.01	•	IV. Octroi (total).
35.80	12.70	6.18	10.90	14.80	24.20	•	V. Dette communale.
3.03	2.94	2.09	2.54	2.16	2.32	•	VI. Dépenses ordinaires pour l'ins- truction primaire.
							Sur 100 mariages :
44.0	54.9	50.3	43.2	51.8	36.6	31.3	VII. Époux illettrés.
37.3	59.8	66.7	64.2	80.9	57.8	42.4	VIII. Épouses illettrées.
							Sur 100 frs. de recettes effect. :
0.1	9.5	0.6	13.2	10.8	•	•	IX. Recettes patrimoniales.
19.9	11.4	18.6	26.4	17.2	6.6	•	X. Subventions de l'État.
46.0	4.4	39.1	43.8	20.1	32.4	•	XI. Octroi communal.
1.7	26.3	4.6	5.5	16.2	7.6	•	XII. Taxes communales.
10.3	51.4	16.6	18.1	20.6	52.7	•	XIII. Centimes communaux sur l'im- pôt foncier.
10.8	12.0	4.6	16.8	•	8.7	•	XIV. Dépenses pour le service de la dette.
5.0	6.3	5.4	5.1	8.2	8.7	•	XV. Id. pour les fonctionnaires ad- ministratifs.
3.1	2.4	4.7	11.7	3.0	14.4	•	XVI. Id. pour les pensions et les caisses de retraite.

\* En milliers de frs.

I grandi Comuni  
Les grandes Communes

a) Demografia b) Finanze c) Coltura pubblica	SICILIA					
	Sortino	Spaccaforno	Terranova di Sicilia	Tortorici	Trapani	Villarosa
a) 1. Popolaz. al 10 Giugno 1911 <sup>(a)</sup> .	10.8	10.9	23.5	11.2	59.6	11.5
2. di cui nel centro principale <sup>(a)</sup> .	10.8	10.6	23.5	3.3	48.3	10.4
3. Matrimoni..... N.	80	105	194	83	484	87
4. Nati-vivi..... »	370	461	1035	319	1658	461
5. Morti..... »	251	294	972	185	1164	292
b) 6. Entrate effettive*.....	90.7	119	861	47.9	1287	116
7. Entrate patrimoniali*.....	11.3	16.1	127	•	222	2.3
8. Dazio a prò del Comune*.....	6.1	18.7	61.0	9.4	428	22.5
9. Concorsi daziari governativi*.	1.3	1.7	26.4	—	128	9.0
10. Canone d'abbonam. daziario*.	4.9	3.1	41.6	4.0	133	7.9
11. Tassa di famiglia*.....	11.1	12.0	—	6.0	90.0	15.1
12. Id. sul valore locativo*.....	—	—	—	—	—	0.8
13. Id. sugli esercizi*.....	0.8	5.0	—	1.6	26.0	4.5
14. Id. sul bestiame*.....	3.0	5.0	—	3.2	17.9	5.0
15. Altre tasse*.....	1.5 <sup>1</sup>	1.7	—	—	18.7 <sup>1</sup>	2.1 <sup>1</sup>
16. Totale tasse comunali*(11 a 15)	16.4	23.7	—	10.8	152.6	27.5
17. Diritti diversi*.....	0.7	1.8	9.8	0.4	28.9	0.8
18. Concorsi Stato per istruzione popolare*.....	5.4	4.5	19.8	17.0	16.5	8.7
19. Sovrimposta comunale (cent. addizionali).	146	87	•	•	89	69
20. Id. ammontare*.....	42.6	39.8	47.0	10.0	164	33.7
21. Spese effettive*.....	89.8	182	1569	48.8	1233	104
22. di cui straordinarie*.....	11.2	33.5	1305	5.0	174	—
23. Spese istruzione elementare*.	30.4	22.9	159	31.4	186	34.2
24. di cui straordinarie*.....	1.1	0.1	101	—	23.0	—
25. Altre spese per istruz. pubb.*.	—	—	0.7	1.3	16.3	—
26. Spese per servizio del debito*.	•	10.9	27.9	2.4	252	23.6
27. Debito comun. al 31.12.1911*.	166	90.4	493	22.1	4595	374
28. Impiegati amministrativi..... N.	•	6	12	3	41	5
29. Stipendi ai suddetti*.....	•	6.8	19.7	2.9	76.0	5.2
30. Pensioni pagate*.....	1.3	0.1	2.4	—	54.2	—
31. Contributi casse pensioni*...	3.8	....	1.7	3.2	2.0	4.9
c) 32. Sposi analfabeti..... N.	•	65	136	47	173	48
33. Spose analfabete..... »	•	81	150	51	212	51
34. Insegnanti elementari..... »	22	17	32	24	96	23
35. Scuole elem. alunni (maschi) »	574	461	824	520	2397	650
36. Id. (femmine)..... »	605	451	867	485	2590	641
37. Id. serali e festive (alunni) »	171	125	11	90	1206	334

(a) In migliaia di abitanti.

\* In migliaia di lire.

<sup>1</sup> Compreso il concorso dello Stato per minori introiti tasse di famiglia e bestiame.

**Italiens nell'anno 1911.**  
*Italiennes dans l'année 1911.*

SARDEGNA						a) Démographie
Vizzini	Alghero	Cagliari	Iglesias	Sassari	Tempio	b) Finances
						c) Culture publique
20.8	11.8	60.1	21.4	48.1	16.5	a) Population au 10 Juin 1911. <sup>(a)</sup>
20.8	11.8	55.8	11.3	38.5	6.5	<i>dont dans le centre principal.</i> <sup>(a)</sup>
137	84	306	150	247	135	Mariages.
524	444	1652	719	1289	563	Naissances vivantes.
330	313	1260	499	843	318	Décès.
188	210	2071	359	.	267	b) Recettes effectives.*
63.5	27.5	222	30.4	.	14.0	Recettes patrimoniales.*
24.5	40.8	1060	194	465	.	Octroi communal.*
5.9	18.5	61.6	40.2	79.6	4.4	Subventions de l'État.*
7.0	28.6	287	51.1	163	20.2	Octroi de l'État ( <i>abonnement</i> ).*
18.8	7.0	—	8.5	.	17.5	Taxe de famille.*
—	—	72.0	—	.	—	Id. sur la valeur locative.*
—	6.0	39.8	14.9	.	0.2	Id. sur les exercices.*
—	—	—	—	.	—	Id. sur le bétail.*
—	1.1	15.9	6.2 <sup>1</sup>	.	0.1	Autres taxes.*
18.8	14.1	127.7	29.6	.	17.8	Total taxes communales * (11 à 15).
3.5	10.7	48.1	—	.	1.6	Droits divers.*
7.3	8.1	33.9	11.0	.	7.0	Subventions de l'État pour l'instruction populaire.*
.	78	30	41	.	.	Centimes communaux sur 1 fr. d'impôt foncier.
46.2	38.6	92.7	24.6	.	53.3	Produit des centimes.*
178	172	2094	388	.	169	Dépenses effectives.*
4.2	19.5	392	120	.	23.0	<i>dont extraordinaires.*</i>
33.9	31.0	301	44.1	.	44.6	Id. pour l'instruction primaire.*
—	0.5	79.8	0.1	.	1.0	<i>dont extraordinaires.*</i>
—	4.0	106	67.1	.	—	Autres dépenses pour l'instr. publ.*
—	36.0	438	70.0	.	11.9	Dépenses service de la dette.*
268	672	8281	1152	.	.	Dette communale au 31.12.1911.*
14	5	37	12	.	.	Fonctionnaires administratifs.
14.6	9.5	81.1	19.8	.	11.3	Traitements des fonctionnaires.*
0.4	5.9	55.4	1.3	.	2.1	Pensions de retraite.*
—	1.6	9.2	3.8	.	0.1	Contributions caisses de retraite.*
73	36	82	64	68	47	c) Époux illettrés.
86	30	108	102	103	85	Épouses illettrées.
25	20	85	24	.	22	Maîtres et maîtresses.
653	493	1967	628	1833	747	Écoles primaires: élèves (garçons).
689	582	2154	593	1835	675	Id. (filles).
258	117	496	—	957	—	Id. de soir et de dimanche.

<sup>(a)</sup> En milliers d'habitants.

\* En milliers de frs.

		SICILIA					
d) Servizi pubblici e notizie diverse							
e) Cifre proporzionali		Sortino	Spaccaforno	Terranova di Sicilia	Tortorici	Trapani	Villarosa
d)	38. Malati curati a carico del Comune in ospedali locali. N.	.	.	.	—	240	—
	39. Id. in altre località. .... »	.	28	—	—	11	—
	40. Giornate spedalità..... »	.	40	—	—	3768	—
	41. Illuminaz. pubblica (lampade) »	12 ea 230 ei	93 p	60 ea 562 ei	80 p	37 ea 12 ei 666 g 65 p	250 p 60 a
	42. Spese per l'illuminazione pubblica * .....	10.5	2.2	27.0	1.5	62.0	6.0
	43. Periodici politici..... N.	—	.	.	—	—	—
	44. Teatri e caffè concerto.. »	—	.	1	—	2	—
	45. Cinematografi..... »	2	1	—	—	4	1
	46. Incendi .....	—	—	—	—	7	—
e)	<b>Su 1000 abitanti:</b>						
	I. <i>Nati-vivi</i> ..... N.	34.3	43.3	44.0	28.5	27.8	40.1
	II. <i>Morti</i> ..... »	23.2	27.0	41.4	16.5	19.5	25.4
	III. <i>Alunni di Scuole elem. com.</i> »	109	84	72	90	84	112
	<b>Per abitante:</b>						
	IV. <i>Dazio in complesso</i> ..... L.	1.02	2.00	4.37	1.20	9.41	2.64
	V. <i>Debito comunale</i> ..... »	15.40	8.29	21.00	1.97	77.10	32.50
	VI. <i>Spese ordinarie per l'istruzione elementare</i> ..... »	2.71	2.09	2.47	2.80	2.73	2.97
	<b>Su 100 matrimoni:</b>						
	VII. <i>Sposi analfabeti</i> ..... N.	.	61.9	70.1	56.6	55.8	55.2
	VIII. <i>Spose analfabete</i> ..... »	.	77.1	77.3	61.5	43.8	58.6
	<b>Su 100 lire di entrate effettive:</b>						
	IX. <i>Entrate patrimoniali</i> ..... L.	12.5	13.6	35.2	.	17.4	2.0
	X. <i>Concorsi governativi</i> ..... »	7.4	5.2	12.8	35.5	11.3	15.3
	XI. <i>Dazio a prò del Comune</i> ... »	6.7	15.7	16.9	19.6	33.4	19.4
	XII. <i>Tasse comunali</i> ..... »	18.1	19.9	—	22.6	12.0	23.7
	XIII. <i>Sovrimposte</i> ..... »	47.0	33.4	13.0	20.9	12.8	29.1
	XIV. <i>Spese per servizio del debito</i> . »	.	9.2	7.7	5.0	19.7	20.4
	XV. <i>Id. per impiegati ammin.</i> ... »	.	5.7	5.4	6.0	5.9	4.5
	XVI. <i>Id. per pensioni e contributi</i> »	5.6	0.1	1.1	6.7	4.4	4.2

\* In migliaia di lire.

SARDEGNA						d) Services publics et données diverses
Vizzini	Alghero	Cagliari	Iglesias	Sassari	Tempio	e) Chiffres relatifs
—	49	32	—	•	4	d) Malades soignés par la Commune dans les hopitaux locaux.
—	5	17	4	•	6	Id. dans autres hopitaux.
—	1299	329	46	•	155	Journées de dégence.
370 p	99 g	•	156 g	546 g	107 a	Éclairage public ( <i>lamps</i> ).
8.6	6.0	65.5	14.8	30.0	4.3	Éclairage public ( <i>dépenses</i> ).*
—	—	4(2)	—	•	—	Journaux politiques.
—	1	3(1)	—	•	1	Théâtres et cafés-concerts.
—	—	2	1	•	1	Cinématographes.
—	—	11(3)	—	•	—	Incendies.
25.2	39.3	27.5	33.6	29.9	34.1	e) Sur 1000 habitants :
14.9	27.7	21.0	23.3	19.5	19.3	I. Naissances vivantes.
64	95	68	58	85	86	II. Décès.
						III. <i>Élèves des écoles prim. mun.</i>
						Par habitant :
1.51	6.14	22.40	11.45	•	•	IV. Octroi ( <i>total</i> ).
12.90	59.50	137.79	53.83	•	•	V. Dette communale.
1.63	2.70	3.68	2.06	•	2.64	VI. <i>Dépenses ordinaires pour l'ins-truction primaire.</i>
						Sur 100 mariages :
53.3	42.9	26.8	42.7	27.5	34.8	VII. <i>Époux illettrés.</i>
62.8	35.7	35.3	68.0	41.7	63.0	VIII. <i>Épouses illettrées.</i>
						Sur 100 frs. de recettes effect. :
34.7	13.1	10.7	8.5	•	5.2	IX. <i>Recettes patrimoniales.</i>
7.2	12.7	4.6	14.3	•	4.3	X. <i>Subventions de l'État.</i>
13.4	19.4	51.2	54.0	•	•	XI. <i>Octroi communal.</i>
10.3	6.7	6.2	8.2	•	6.7	XII. <i>Taxes communales.</i>
25.2	18.4	4.5	6.9	•	20.0	XIII. <i>Centimes communaux sur l'im-pôt foncier.</i>
—	17.1	21.2	19.5	•	4.5	XIV. <i>Dépenses pour le service de la dette.</i>
8.0	4.5	3.9	5.5	•	4.2	XV. <i>Id. pour les fonctionnaires ad-ministratifs.</i>
0.2	3.6	3.1	1.4	•	0.8	XVI. <i>Id. pour les pensions et les caisses de retraite.</i>

\* En milliers de frs.

---

---

## II.

### I Bilanci dei grandi Comuni italiani nell'anno 1912.

---

**Note metodologiche.** — Sono raccolti nelle tabelle di questo capitolo i dati relativi ai Bilanci preventivi dell'anno 1912 per 74 Comuni italiani di cui 55 capiluogo di provincia. La classificazione delle entrate e delle spese fu fatta nelle stesse voci indicate nelle tabelle corrispondenti del *III°* e del *IV° Annuario Statistico delle Città italiane*: i criteri di elaborazione furono gli stessi di cui è tenuto parola nei volumi suddetti e nelle *Finanze municipali*.<sup>1</sup>

La necessità assoluta di esser brevi impedisce di ritornare qui sulla esposizione di questi criteri e sulla difficoltà di ottenere una comparabilità almeno sufficiente fra le cifre dei vari bilanci senza sottoporre prima le cifre stesse ad un accurato esame e a una lunga elaborazione che può cambiare addirittura qualche volta l'aspetto del Bilancio. Tale è, per ricordare un esempio caratteristico, il caso del bilancio del Comune di Napoli nei riguardi specialmente del provento daziario e dei concorsi governativi.

Su di un punto è utile per altro insistere: sulla opportunità cioè di una revisione del modello attuale del bilancio preventivo per accordare questo, non solo coi criteri più semplici, più chiari e più sinceri cui si richiede siano ispirate le amministrazioni pubbliche nella loro amministrazione, ma anche coi mutati aspetti della contabilità comunale in specie dopo lo sviluppo delle aziende municipalizzate e dopo che i concorsi finanziari del Governo hanno acquistato una varietà e una importanza sempre maggiore. Ora questi concorsi, in specie quelli daziari, sono spesso confusi con altre voci che nulla hanno di comune con essi per aspetto giuridico ed effetti economici, oppure sono addirittura soppressi conglobandoli col canone daziario nelle partite di giro. I proventi poi e le spese delle Aziende municipalizzate figurano ora per l'intero movimento finanziario nelle partite giro, ora sulla parte effettiva mentre qualche volta il bilancio non ne contiene la menoma traccia. Una riforma si impone dunque e senza ritardi, se non si vuole che i bilanci servano a nascondere più che a spiegare le condizioni reali delle finanze comunali.

**Aspetto generale dei bilanci.** — Dei 72 Comuni di cui si poté dar notizie nel *IV° Annuario* mancano in questo volume: Brindisi, Caltanissetta, Canosa di Puglia, Chioggia, Sassari, Vigevano: figurano invece per la prima volta nella tabella: Caserta, Grosseto, Imola, Lecce, Macerata, Massa, Prato, S. Remo, Teramo.

---

<sup>1</sup> Firenze, Alfani e Venturi.



Quasi tutti i 74 bilanci qui esaminati superano lo *stanziamento complessivo ordinario e straordinario* (escluse le partite di giro e gli stabilimenti speciali) di 1 milione. Fanno eccezione soltanto i Comuni di Avellino (464 mila lire), Caltagirone (919 mila), Caserta (720 mila), Macerata (752 mila), Rovigo (745 mila), Viterbo (720 mila).

Superano i 5 milioni di *stanziamento complessivo* i seguenti 14 Comuni:

Roma . . . . .	con milioni	98 $\frac{1}{4}$	Palermo . . . . .	con milioni	12 $\frac{1}{4}$
Milano . . . . .	»	69	Venezia . . . . .	»	11 $\frac{1}{2}$
Genova . . . . .	»	35	Bari . . . . .	»	8
Torino . . . . .	»	34	Livorno . . . . .	»	6 $\frac{1}{2}$
Napoli . . . . .	»	26 $\frac{1}{2}$	Catania . . . . .	»	6 $\frac{1}{2}$
Firenze . . . . .	»	23 $\frac{1}{2}$	Pisa . . . . .	»	6
Bologna . . . . .	»	13 $\frac{1}{4}$	Parma . . . . .	»	5 $\frac{1}{2}$

Tenendo conto delle sole *entrate effettive*, soltanto 11 bilanci giungono alla cifra sopra indicata e cioè:

Milano . . . . .	con milioni	48 $\frac{3}{4}$	Palermo . . . . .	con milioni	12 $\frac{1}{4}$
Roma . . . . .	»	40 $\frac{1}{4}$	Venezia . . . . .	»	9 $\frac{1}{2}$
Napoli . . . . .	»	25 $\frac{3}{4}$	Bologna . . . . .	»	8 $\frac{1}{2}$
Torino . . . . .	»	23 $\frac{3}{4}$	Livorno . . . . .	»	6
Genova . . . . .	»	21 $\frac{3}{4}$	Catania . . . . .	»	6
Firenze . . . . .	»	15 $\frac{3}{4}$			

Seguono (1) Brescia con oltre 4 milioni, (6) Bari, Ferrara, Padova, Pisa, Spezia, Verona, con oltre 3 milioni, (12) Alessandria, Ancona, Bergamo, Cagliari, Modena, Parma, Ravenna, Reggio Calabria, Reggio Emilia, S. Pier d'Arena, Savona, Vicenza con oltre 2 milioni.

Si hanno così 30 bilanci su 74 superanti lo stanziamento di 2 milioni per sole *entrate effettive*: nel 1909, a distanza di soli tre anni, soltanto 18 bilanci su 72 superavano lo stanziamento suddetto.

Mettendo in relazione le entrate effettive del bilancio col numero degli abitanti e considerando quindi la *quota per abitante* sul complesso delle entrate effettive l'ordine degli 11 Comuni considerato più sopra si presenta cambiato nel modo seguente:

Milano . . . . .	L. 81.55 per abitante	Torino . . . . .	L. 55.50 per abitante
Genova . . . . .	» 80.47	Bologna . . . . .	» 49.16
Roma . . . . .	» 74.16	Napoli . . . . .	» 38.01
Firenze . . . . .	» 68.17	Palermo . . . . .	» 35.83
Venezia . . . . .	» 59.22	Catania . . . . .	» 28.81
Livorno . . . . .	» 57.33		

La seguente tabella, nella quale i dati per il 1879 e per il 1899 sono tolti dalla pubblicazione sui *Bilanci comunali* fatta fino a questo ultimo anno dalla Direzione generale della Statistica e quelli per il 1909 e il 1912 dai nostri *Annuari*, dà un'idea ben chiara del rapido accrescersi delle entrate comunali.

Entrate effettive di 11 grandi Comuni italiani dal 1879 al 1912.

COMUNI	1879	1899	1909	1912
	in migliaia di lire			
Napoli.....	11277	21008	23640	25774
Milano. ....	10921	20064	44079	48849
Roma.....	12099	25964	39092	40199
Torino.....	6395	11484	17948	23697
Palermo.....	6192	9075	11082	12219
Genova.....	7535	13084	20115	21887
Firenze.....	10861	9485	12540	15885
Catania.....	2369	3264	4945	6079
Bologna.....	2945	4227	6828	8505
Venezia.....	3711	5360	8243	9535
Livorno.....	3218	3903	5160	6020
TOTALE degli 11 Comuni.....	77523	126914	193672	218649

Da 77 milioni e mezzo si è dunque saliti a 218 milioni e mezzo di entrate effettive che sono così pressochè triplicate in 33 anni. In un periodo di tempo quasi identico e cioè dal 1879 al giugno 1911 la popolazione degli stessi 11 Comuni passava complessivamente da 2.272.000 a 3.741.994 abitanti con un incremento di gran lunga inferiore a quello delle entrate.

Chiamando 100 tanto la popolazione quanto il totale delle entrate effettive degli 11 Comuni nel 1879, si hanno per il 1912 i seguenti numeri indici:

per la popolazione	per le entrate effettive
164	282

Sarebbe interessante rilevare le differenze nell'incremento delle singole categorie dell'entrata e della uscita, ma questi confronti ci porterebbero fuori dei limiti tracciati al presente lavoro mentre d'altronde, per i cambiamenti avvenuti nella forma del bilancio, si avrebbero spesso dati non omogenei.

Ci limiteremo quindi a segnalare tale incremento per le entrate per dazio comunale e per le spese ordinarie e straordinarie per la pubblica istruzione negli stessi 11 Comuni:

COMUNI	Entrate per dazio comunale		Spese per l'istruzione pubbl.	
	nel 1879	nel 1912	nel 1879	nel 1912
Napoli.....	6000	10224 <sup>1</sup>	1293	4503
Milano.....	4700	17347	1544	8424
Roma.....	7345	18500	1341	17058
Torino.....	3408	13965	1762	6791
Palermo.....	4464	6183	608	1912
Genova.....	4513	12546	897	4667
Firenze.....	5277	7297	789	3265
Catania.....	1720	3670	239	1214
Bologna.....	1303	4250	514	1735
Venezia.....	2028	5528	248	1520
Livorno.....	1950	2368	269	680
TOTALE degli 11 Comuni.....	42708	101878	9504	51769

<sup>1</sup> Somma effettivamente incassata dall'Amministrazione governativa.

# Le Finanze dei grandi Comuni italiani nell'anno 1912.

(Les Finances des grandes Villes Italiennes en 1912).

## ENTRATE.

(Recettes).

Quote riferibili al totale fatto uguale a 100.  
(en % du total).

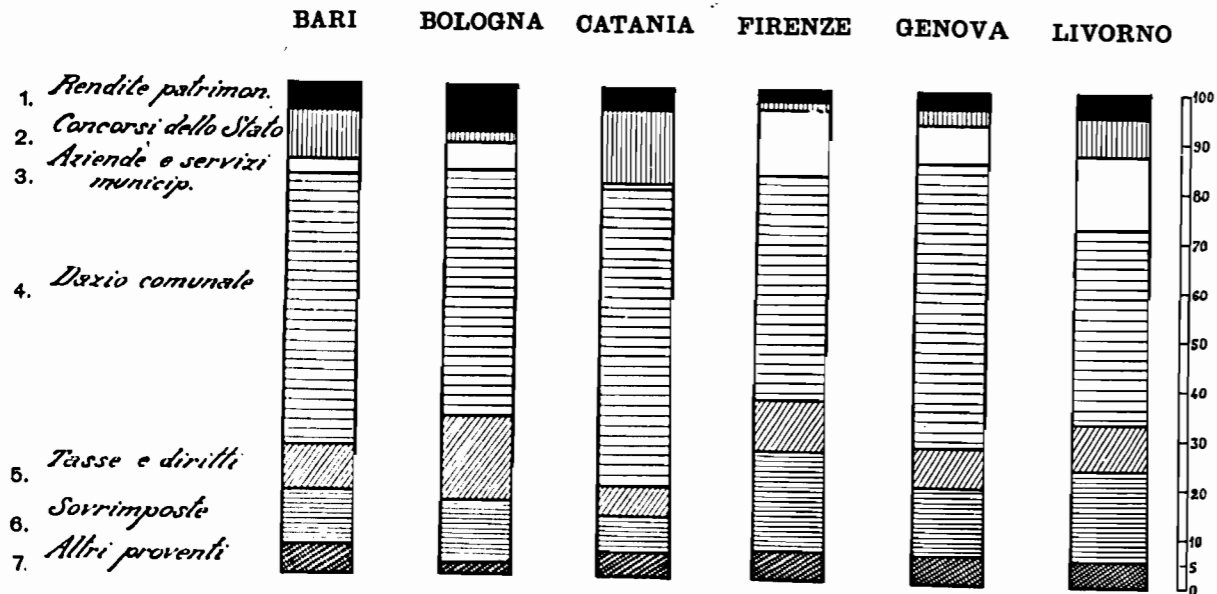

## SPESE.

(Dépenses).

Quote riferibili al totale fatto uguale a 100.  
(en % du total).

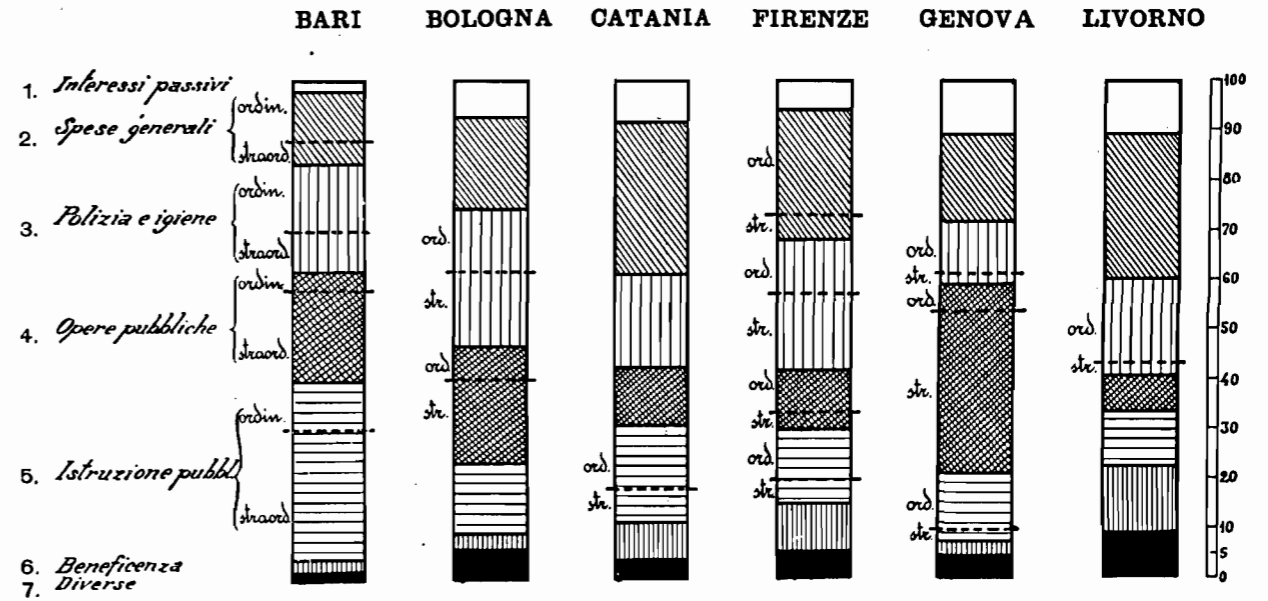

MILANO NAPOLI PALERMO ROMA TORINO VENEZIA

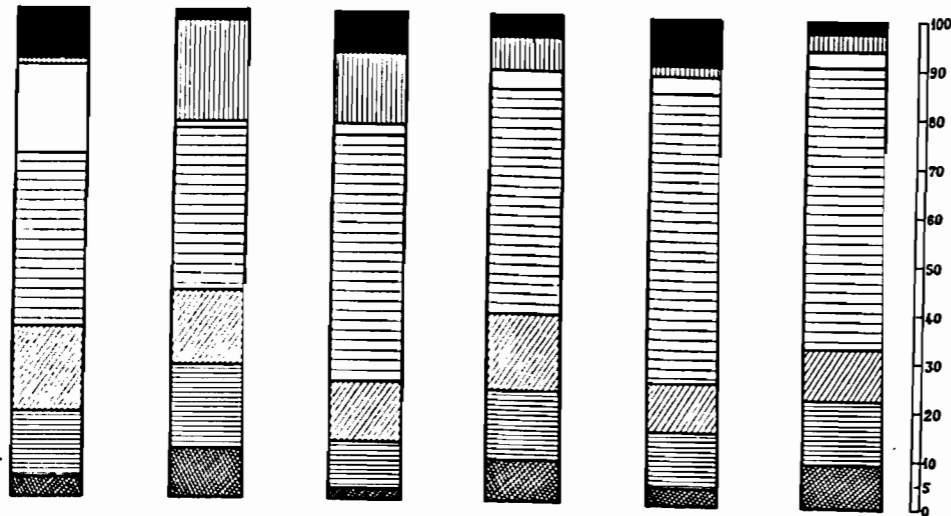

1. Produit des propriétés communales.
2. Contributions de l'Etat.
3. Produit des régies.
4. Octroi communal.
5. Impositions et droits municipaux.
6. Centimes communaux sur les contributions foncières.
7. Diverses.

MILANO NAPOLI PALERMO ROMA TORINO VENEZIA

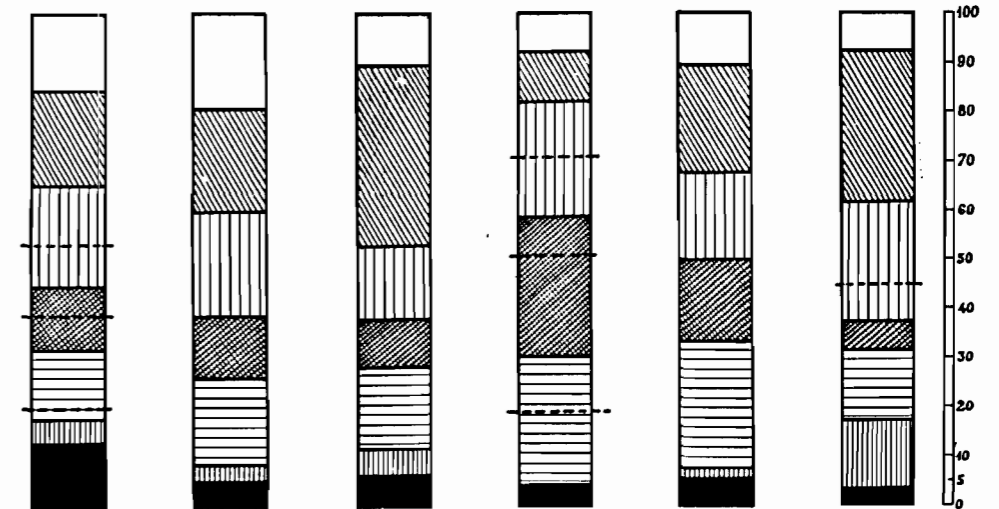

1. Intérêts des emprunts.
2. Frais d'administration.
3. Services d'hygiène et de police.
4. Travaux publics.
5. Instruction publique.
6. Assistance publique.
7. Autres dépenses.

# L'uso del credito nei bilanci di alcuni grandi Comuni nel 1912.

(L'emploi de l'emprunt dans les Budgets de quelques Villes italiennes en 1912).

In ogni cerchio la parte segnata in nero rappresenta la quota percentuale della somma ricavata da prestiti sulla somma totale (escluse le partite di giro).

(Dans chaque cercle le secteur noir représente en % du total du budget la partie des emprunts).

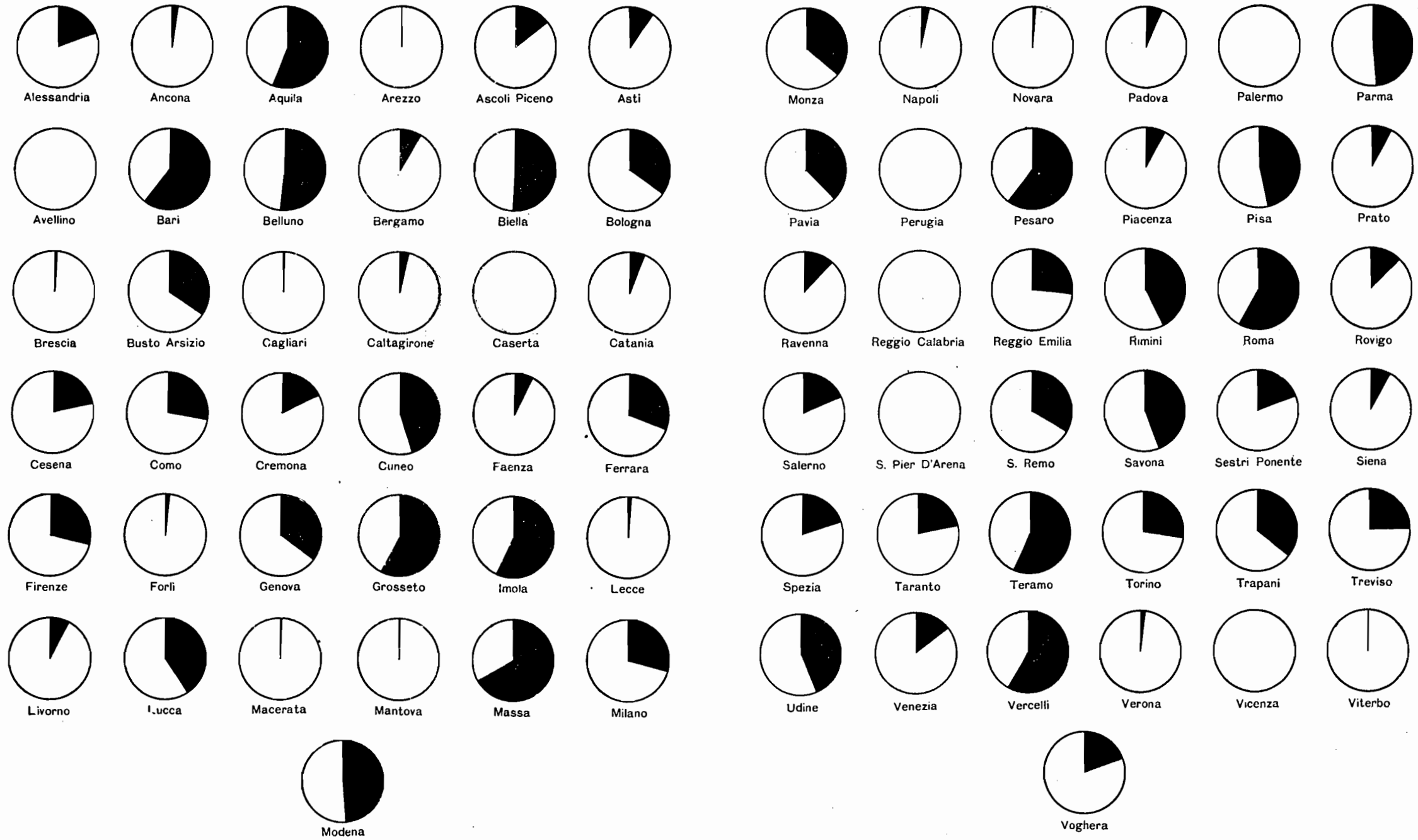

Sempre facendo uguali a 100 i dati del 1879, gli indici del 1912 per il complesso degli 11 Comuni sarebbero i seguenti:

per il dazio comunale

239

per le spese  
per la pubblica istruzione

544

Nella impossibilità di riassumere, anche con breve commento i dati proporzionali (tab. n. 2) e quelli relativi agli abitanti (tab. n. 3), diamo soltanto una dimostrazione grafica della repartizione delle entrate secondo la derivazione e delle spese secondo lo scopo loro, nei bilanci comunali di 12 grandi Città italiane.

Un secondo grafico dimostra la parte che il *Movimento di Capitali* (formazione di debiti) ha nelle entrate di ogni singolo Comune nell'anno 1912.

---

**Entrate e Spese delle**

(In migliaia)

*Recettes et dépenses des*

(En milliers)

TAB. N. 1.

ENTRATE E SPESE	Alessandria	Ancona	Aquila	Arezzo	Ascoli Piceno	Asti	Avellino	Bari	Belluno
	abit. 75,7 mil.	abit. 63,1 mil.	abit. 21,9 mil.	abit. 47,5 mil.	abit. 30,6 mil.	abit. 39,7 mil.	abit. 23,7 mil.	abit. 104 mil.	abit. 20,7 mil.
<b>ENTRATA.</b>									
1. Avanzo di amministrazione.....	—	—	16	—	—	9	17	—	19
2. Rendite patrimoniali reali.....	73	86	32	46	36	40	22	143	16
3. » » figurative.....	41	32	—	20	14	18	7	42	—
4. Concorsi dello Stato.....	110	187	107	38	63	43	115	314	49
5. Altri concorsi e proventi diversi.....	78	238	23	28	78	40	8	135	16
6. Proventi di aziende industriali.....	12	2	2	—	12	53	—	6	14
7. » di servizi municipali e diversi.	61	77	8	6	8	2	....	87	4
8. Dazio comunale.....	700	1281	335	317	409	473	90	1763	112
9. Tasse e diritti.....	351	360	74	173	154	166	49	312	61
10. Sovrimposte.....	538	354	70	445	145	191	145	360	198
11. Entrate eventuali.....	35	30	12	2	22	58	11	18	9
12. Totale Entrate effettive (2 a 11).....	<b>2009</b>	<b>2647</b>	<b>663</b>	<b>1075</b>	<b>941</b>	<b>1084</b>	<b>447</b>	<b>3180</b>	<b>479</b>
13. Alienazione di beni ecc.....	96	—	....	2	—	23	—	1060	—
14. Mutui passivi.....	400	69	860	—	163	100	—	3864	531
15. Totale Movimento Capitali (13 + 14)....	<b>496</b>	<b>69</b>	<b>860</b>	<b>2</b>	<b>163</b>	<b>123</b>	<b>—</b>	<b>4924</b>	<b>531</b>
16. Totale Entrate (1 + 12 + 15).....	<b>2505</b>	<b>2716</b>	<b>1539</b>	<b>1077</b>	<b>1104</b>	<b>1216</b>	<b>464</b>	<b>8104</b>	<b>1029</b>
<b>USCITA.</b>									
17. Disavanzo di Amministrazione.....	<b>1</b>	—	—	—	....	—	—	<b>390</b>	—
18. Interessi passivi.....	151	354	77	87	88	53	71	169	55
19. Altri oneri patrimoniali.....	97	58	29	31	25	29	27	67	16
20. Spese generali.....	345	792	144	216	308	302	86	1127*	96
21. » di aziende industriali.....	9	—	1	—	—	—	—	(328)	3
22. » per polizia e igiene.....	773*	438	241*	208	182	206	77	1655*	225*
23. » per sicurezza e giustizia.....	(400) 20	32	(100) 4	6	3	9	12	(620) 12	(130) 5
24. » per opere pubbliche.....	216	323	496*	112	57	247*	22	1671*	48
25. » per istruzione pubblica.....	732	408	(436) 495*	206	351	(132) 310	107	(1400) 2718*	326*
26. » per culti.....	....	21	....	3	1	....	3	(1934) 3	(200) ....
27. » per beneficenza.....	76	186	18	193	21	26	23	181	60
28. Totale spese effettive (18 a 27).....	<b>2419</b>	<b>2612</b>	<b>1505</b>	<b>1062</b>	<b>1036</b>	<b>1182</b>	<b>428</b>	<b>7603</b>	<b>834</b>
29. di cui di carattere straordinario.....	400	—	838	—	—	132	—	4282	330
30. Acquisto di beni fruttiferi.....	1	17	6	—	23	—	—	44	174
31. Estinzione di debiti.....	84	87	28	15	45	34	36	67	21
32. Totale Movimento Capitali.....	<b>85</b>	<b>104</b>	<b>34</b>	<b>15</b>	<b>68</b>	<b>34</b>	<b>36</b>	<b>111</b>	<b>195</b>
33. Totale Uscite (17 + 28 + 32).....	<b>2505</b>	<b>2716</b>	<b>1539</b>	<b>1077</b>	<b>1104</b>	<b>1216</b>	<b>464</b>	<b>8104</b>	<b>1029</b>

Nota. — Le cifre segnate con \* comprendono stanziamenti straordinari: questi stanziamenti sono indicati fra parentesi. Il segno .... indica che lo stanziamento è troppo tenue per essere valutato sulla tabella.

**Città italiane nell'anno 1912.**

di lire).

**Villes italiennes en 1912.**

de francs).

Bergamo	Biella	Bologna	Brescia	Busto Arsizio	Cagliari	Caltagirone	Caserta	Catania	RECETTES ET DÉPENSES
abit.	abit.	abit.	abit.	abit.	abit.	abit.	abit.	abit.	
55,3 mil.	22,5 mil.	178 mil.	83,3 mil.	25,6 mil.	60,1 mil.	42,6 mil.	33,2 mil.	211 mil.	
									<b>RECETTES.</b>
—	5	108	—	28	150	—	30	—	<b>Excédent de recettes des exercices antérieurs.</b>
204	36	503	444	13	273	485	39	186	Produit des propriétés communales (réel).
—	12	300	100	40	24	9	—	107	» » (figuratif).
119	46	179	185	46	127	49	102	925	Contributions de l'État.
296	19	143	206	12	21	32	7	158	Autres contributions et revenus divers.
65	—	272	322	10	79	36	...	—	Produit des régies municipales.
37	16	191	105	37	28	10	...	38	Produit des services publics etc.
568	179	4250	1775	164	1185	120	225	3678	Octroi (au net de la rédevance à l'État).
455	278	1478	598	257	216	35	196	379	Impositions et taxes municipales.
450	73	1109	260	137	94	71	111	440	Centimes communaux sur les contributions foncières.
13	25	80	38	8	162	39	10	168	Recettes diverses.
<b>2207</b>	<b>684</b>	<b>8505</b>	<b>4033</b>	<b>724</b>	<b>2209</b>	<b>886</b>	<b>690</b>	<b>6079</b>	<b>Total des recettes effectives.</b>
—	—	2604	50	—	10	33	—	—	Vente d'immeubles etc.
213	725	2000	—	400	—	—	—	400	Emprunts.
<b>213</b>	<b>725</b>	<b>4604</b>	<b>50</b>	<b>400</b>	<b>10</b>	<b>33</b>	<b>—</b>	<b>400</b>	<b>Total du mouvement de capitaux.</b>
<b>2420</b>	<b>1414</b>	<b>13217</b>	<b>4083</b>	<b>1152</b>	<b>2369</b>	<b>919</b>	<b>720</b>	<b>6479</b>	<b>Total des recettes.</b>
									<b>DÉPENSES.</b>
—	—	—	—	—	—	—	—	—	<b>Déficit des exercices antérieurs.</b>
500	119	969	548	101	357	49	25	524	Intérêts des emprunts.
42	12	479	141	10	55	71	24	181	Autres dépenses patrimoniales.
450	80	2285	1015	116	591	267	176	1903	Administration générale.
—	—	65	42	—	—	—	—	—	Frais des régies municipales.
615*	136	3469*	659*	212*	358	157	145	1183	Services d'hygiène et de police sanitaire.
(250)		(1900)	(120)	(100)					
28	6	165	77	11	30	5	1	62	Contribution municipale pour les services de police, sapeurs-pompiers etc.
242	717*	2961*	284	101	375*	97	69	768	Travaux publics.
	(664)	(2130)			(40)				
356	260	1735	911	235	411	145	231	1214*	Instruction publique.
								(400)	
....	1	5	4	1	18	21	3	—	Cultes.
65	6	390	118	23	84	43	37	485	Assistance publique.
<b>2298</b>	<b>1337</b>	<b>12523</b>	<b>3829</b>	<b>810</b>	<b>2279</b>	<b>855</b>	<b>711</b>	<b>6320</b>	<b>Total des dépenses effectives.</b>
<b>250</b>	<b>664</b>	<b>4030</b>	<b>120</b>	<b>100</b>	<b>40</b>	<b>—</b>	<b>—</b>	<b>400</b>	<i>Dépenses extraordinaires (comprises dans le total précédent).</i>
—	—	125	50	300	10	45	—	—	Achat d'immeubles, d'usines etc.
122	77	569	204	42	80	19	9	159	Amortissement des emprunts.
<b>122</b>	<b>77</b>	<b>694</b>	<b>254</b>	<b>342</b>	<b>90</b>	<b>64</b>	<b>9</b>	<b>159</b>	<b>Total du mouvement de capitaux.</b>
<b>2420</b>	<b>1414</b>	<b>13217</b>	<b>4083</b>	<b>1152</b>	<b>2369</b>	<b>919</b>	<b>720</b>	<b>6479</b>	<b>Total des dépenses.</b>

Notes. — Le signe \* indique la présence de dépenses extraordinaires: ces dépenses sont indiquées en parenthèses.  
Le signe .... indique une somme trop petite pour être calculée dans le tableau.

**Entrate e Spese delle**  
(In migliaia  
*Recettes et dépenses des*  
(En milliers

(Segue TAB. N. 1).

ENTRATE E SPESE	Cesena	Como	Cremona	Cuneo	Faenza	Ferrara	Firenze	Forlì	Genova
	abit. 45,6 mil.	abit. 44,1 mil.	abit. 40,4 mil.	abit. 27,5 mil.	abit. 40,2 mil.	abit. 95,2 mil.	abit. 233 mil.	abit. 46,0 mil.	abit. 272 mil.
<b>ENTRATA.</b>									
1. Avanzo di amministrazione .....	5	61	—	—	19	—	125	20	725
2. Rendite patrimoniali reali.....	74	167	109	65	61	138	214	119	565
3. » » figurative.....	12	37	27	44	18	53	151	23	264
4. Concorsi dello Stato.....	71	160	203	53	45	164	250	87	676
5. Altri concorsi e proventi diversi .....	39	41	80	17	27	203	946	53	470
6. Proventi di aziende industriali .....	3	417	89	27	36	—	1805	16	811
7. » di servizi municipali e diversi.	7	34	90	15	7	57	364	13	970
8. Dazio comunale.....	102	457	427	467	141	1090	7297	83	12546
9. Tasse e diritti.....	217	312	431	161	251	683	1622	370	1762
10. Sovrimposte.....	518	252	205	167	526	967	3204	589	3024
11. Entrate eventuali.....	45	6	—	4	20	9	32	11	799
12. Totale Entrate effettive (2 a 11).....	<b>1088</b>	<b>1883</b>	<b>1661</b>	<b>1020</b>	<b>1132</b>	<b>3364</b>	<b>15885</b>	<b>1364</b>	<b>21887</b>
13. Alienazione di beni ecc.....	85	127	2	2	....	....	62	26	1819
14. Mutui passivi.....	222	616	347	843	94	1518	7354	—	10554
15. Totale Movimento Capitali (13 + 14)....	<b>307</b>	<b>743</b>	<b>349</b>	<b>845</b>	<b>94</b>	<b>1518</b>	<b>7416</b>	<b>26</b>	<b>12378</b>
16. Totale Entrate (1 + 12 + 15).....	<b>1400</b>	<b>2687</b>	<b>2010</b>	<b>1865</b>	<b>1245</b>	<b>4882</b>	<b>23426</b>	<b>1410</b>	<b>34985</b>
<b>USCITA.</b>									
17. Disavanzo di Amministrazione .....	—	—	—	82	—	142	—	—	—
18. Interessi passivi.....	89	318	149	126	63	437	1297	102	3468
19. Altri oneri patrimoniali.....	25	67	41	77	55	242	321	76	760
20. Spese generali.....	249	415*	446	304	295	1015	5739*	326	5765
21. » di aziende industriali.....	—	161 (92)	—	8	6	—	412 (1064)	—	130
22. » per polizia e igiene.....	248	345* (51)	356	182	214	654* (181)	5745* (3325)	229	4338* (700)
23. » per sicurezza e giustizia.....	9	45	16	9	20	31	192	11	318
24. » per opere pubbliche.....	136	713* (500)	88	230* (90)	218	766* (300)	2763* (769)	198	12747* (10847)
25. » per istruzione pubblica.....	510* (158)	390	441	291	273	1102* (474)	3265* (1132)	325	4667* (750)
26. » per culti.....	....	—	—	1	—	7	22	—	12
27. » per beneficenza.....	23	42	181	49	68	265	2003	62	937
28. Totale spese effettive (18 a 27).....	<b>1289</b>	<b>2496</b>	<b>1718</b>	<b>1277</b>	<b>1212</b>	<b>4519</b>	<b>21759</b>	<b>1329</b>	<b>33142</b>
29. di cui di carattere straordinario.....	158	643	—	90	—	955	6290	—	12297
30. Acquisto di beni fruttiferi.....	86	—	291	469	2	188	659	....	700
31. Estinzione di debiti.....	25	191	1	37	31	33	1008	81	1143
32. Totale Movimento Capitali.....	<b>111</b>	<b>191</b>	<b>292</b>	<b>506</b>	<b>33</b>	<b>221</b>	<b>1667</b>	<b>81</b>	<b>1843</b>
33. Totale Uscite (17 + 28 + 32).....	<b>1400</b>	<b>2687</b>	<b>2010</b>	<b>1865</b>	<b>1245</b>	<b>4882</b>	<b>23426</b>	<b>1410</b>	<b>34985</b>



**Città italiane nell'anno 1912.**

di lire).

*Villes italiennes en 1912.*

de francs).

Grosseto	Imola	Lecco	Livorno	Lucca	Macerata	Mantova	Massa	Milano	
abit.	abit.	abit.	abit.	abit.	abit.	abit.	abit.	abit.	
12,4 mil.	35,0 mil.	36,2 mil.	105 mil.	76 mil.	65,5 mil.	32,7 mil.	30,8 mil.	599 mil.	
<b>RECETTES ET DÉPENSES</b>									
<b>RECETTES.</b>									
—	—	—	—	—	—	<b>110</b>	—	—	<b>Excédent de recettes des exercices antérieurs.</b>
58	49	66	144	14	17	72	9	4744	Produit des propriétés communales (réel).
8	16	32	157	—	13	41	9	467	» (figuratif).
27	78	105	484	106	41	89	74	319	Contributions de l'État.
19	40	77	281	74	28	40	7	1151	Autres contributions et revenus divers.
42	12	2	685	—	58	99	11	7156	Produit des régies municipales.
5	2	2	208	25	57	15	....	1641	Produit des services publics etc.
98	57	473	2368	849	250	785	104	17347	Octroi (au net de la redevance à l'État).
96	168	84	584	474	135	178	84	8652	Impositions et taxes municipales.
190	670	113	1067	387	141	346	96	6500	Centimes communaux sur les contributions foncières.
19	10	33	41	25	8	7	124	872	Recettes diverses.
<b>552</b>	<b>1102</b>	<b>987</b>	<b>6020</b>	<b>1954</b>	<b>748</b>	<b>1672</b>	<b>518</b>	<b>48849</b>	<b>Total des recettes effectives.</b>
2	4	4	23	48	4	10	—	3170	Vente d'immeubles etc.
752	1462	11	500	1294	—	—	1034	17000	Emprunts.
<b>754</b>	<b>1466</b>	<b>15</b>	<b>523</b>	<b>1342</b>	<b>4</b>	<b>10</b>	<b>1034</b>	<b>20170</b>	<b>Total du mouvement de capitaux.</b>
<b>1306</b>	<b>2568</b>	<b>1002</b>	<b>6543</b>	<b>3296</b>	<b>752</b>	<b>1792</b>	<b>1552</b>	<b>69019</b>	<b>Total des recettes.</b>
—	<b>129</b>	<b>7</b>	<b>295</b>	<b>159</b>	—	—	—	—	<b>DÉPENSES.</b>
—	<b>129</b>	<b>7</b>	<b>295</b>	<b>159</b>	—	—	—	—	<b>Déficit des exercices antérieurs.</b>
74	121	160	621	315	57	152	68	8860	Intérêts des emprunts.
19	54	43	161	25	12	38	11	1052	Autres dépenses patrimoniales.
110	251	205	1772	506	237	476	127	11239	Administration générale.
10	—	—	289	—	—	72	—	4572	Frais des régies municipales.
287*	762*	157	1203*	312	146	274	157	11659*	Services d'hygiène et de police sanitaire.
(170)	(500)	(130)	(130)	32	5	12	3	(4865)	Contribution municipale pour les services de police, sapeurs-pompiers etc.
9	31	2	62	32	5	12	3	1281	
92*	166	94	441	1308*	77	124	168*	7613*	Travaux publics.
(40)	—	—	—	(1100)	—	—	(105)	(3740)	Instruction publique.
605*	825*	219	680	350	175	403	930*	8424*	
(525)	(550)	....	3	4	7	—	(800)	(1220)	Cultes.
76	81	51	834	224	25	204	32	2644	Assistance publique.
<b>1282</b>	<b>2291</b>	<b>931</b>	<b>6068</b>	<b>3076</b>	<b>741</b>	<b>1755</b>	<b>1496</b>	<b>57363</b>	<b>Total des dépenses effectives.</b>
<b>735</b>	<b>1050</b>	—	<b>130</b>	<b>1100</b>	—	—	<b>905</b>	<b>9825</b>	<i>Dépenses extraordinaires (comprises dans le total précédent).</i>
5	109	18	—	3	1	4	40	4670	Achat d'immeubles, d'usines etc.
19	39	46	180	58	10	33	16	6986	Amortissement des emprunts.
<b>24</b>	<b>148</b>	<b>64</b>	<b>180</b>	<b>61</b>	<b>11</b>	<b>37</b>	<b>56</b>	<b>11656</b>	<b>Total du mouvement de capitaux.</b>
<b>1306</b>	<b>2568</b>	<b>1002</b>	<b>6543</b>	<b>3296</b>	<b>752</b>	<b>1792</b>	<b>1552</b>	<b>69019</b>	<b>Total des dépenses.</b>

**Entrate e Spese delle**  
(In migliaia  
*Recettes et dépenses des*  
En milliers)

(Segue TAB. N. 1).

ENTRATE E SPESE	Modena	Monza	Napoli	Novara	Padova	Palermo	Parma	Pavia	Perugia
	abit. 70,9 mil.	abit. 53,2 mil.	abit. 678 mil.	abit. 54,6 mil.	abit. 96,2 mil.	abit. 341 mil.	abit. 51,9 mil.	abit. 39,9 mil.	abit. 65,8 mil.
<b>ENTRATA.</b>									
1. Avanzo di amministrazione .....	180	7	—	135	264	—	—	—	—
2. Rendite patrimoniali reali.....	370	12	319	54	211	911	173	63	30
3. » » figurative.....	50	18	168	34	78	92	84	30	14
4. Concorsi dello Stato.....	107	120	5433	51	145	1824	68	113	135
5. Altri concorsi e proventi diversi .....	100	80	803	57	61	187	118	33	70
6. Proventi di aziende industriali .....	15	—	—	—	340	153	285	25	107
7. » di servizi municipali e diversi.	65	73	194	11	32	155	35	40	41
8. Dazio comunale.....	817	350	8625	996	1820	6183	1335	898	655
9. Tasse e diritti.....	445	366	4055	220	421	1517	384	166	224
10. Sovrimposte .....	494	417	4262	205	735	1136	288	215	281
11. Entrate eventuali.....	18	14	1915	37	17	61	117	19	72
12. Totale Entrate effettive (2 a 11).....	2481	1450	25774	1665	3360	12219	2887	1602	1629
13. Alienazione di beni ecc.....	173	235	5	17	30	—	161	1	—
14. Mutui passivi.....	2413	600	841	—	275	—	2610	968	—
15. Totale Movimento Capitali (13 + 14)....	2586	835	846	17	305	—	2771	969	—
16. Totale Entrate (1 + 12 + 15).....	5247	2292	26620	1817	4429	12219	5658	2571	1629
<b>USCITA.</b>									
17. Disavanzo di amministrazione.....	—	—	—	—	—	131	31	—	—
18. Interessi passivi.....	289	149	4915	106	237	1170	286	196	137
19. Altri oneri patrimoniali.....	135	21	433	26	177	224	64	19	26
20. Spese generali.....	755	258	5284	525	999	4153	900	588	441
21. » di aziende industriali.....	—	—	—	—	—	—	39	—	7
22. » per polizia e igiene.....	1649*	910*	5617	374*	733*	1708	519	454*	263
	(1153)	(635)		(100)	(115)		(100)	(200)	
23. » per sicurezza e giustizia.....	53	33	561	12	83	291	8	28	18
24. » per opere pubbliche.....	912*	143	3331	242*	562*	1128	494	285*	218
	(280)			(100)	(155)		(100)	(188)	
25. » per istruzione pubblica.....	646*	707*	4503	418	833	1912	1391	903	403
	(380)	(200)					(720)	(550)	
26. » per culti.....	6	...	182	4	2	166	2	—	—
27. » per beneficenza.....	116	44	956	24	552	633	268	64	73
28. Totale spese effettive (18 a 27).....	4561	2265	25782	1731	4178	11390	3971	2537	1586
29. di cui di carattere straordinario.....	1813	835	—	200	270	—	920	938	—
30. Acquisto di beni fruttiferi.....	204	—	5	66	157	—	1513	34	—
31. Estinzione di debiti.....	482	27	833	20	94	698	113	—	43
32. Totale Movimento Capitali.....	686	27	838	86	251	698	1656	34	43
33. Totale Uscite (17 + 28 + 32).....	5247	2292	26620	1817	4429	12219	5658	2571	1629

**Città italiane nell'anno 1912.**

di lire).

*Villes italiennes en 1912.*

de francs).

Pesaro	Piacenza	Pisa	Prato	Ravenna	Reggio Calabria	Reggio Emilia	Rimini	Roma	
abit.	abit.	abit.	abit.	abit.	abit.	abit.	abit.	abit.	RECETTES ET DÉPENSES
27,3 mil.	38,5 mil.	65,2 mil.	56,7 mil.	71,6 mil.	43,2 mil.	70,4 mil.	46,0 mil.	542 mil.	
<b>RECETTES.</b>									
<b>Excédent de recettes des exercices antérieurs.</b>									
				16				495	
24	24	115	19	246	162	271	21	1261	Produit des propriétés communales (réel).
19	30	18	6	40	—	71	20	620	» (figuratif).
43	117	351	29	130	1402	133	67	2826	Contributions de l'État.
35	52	185	28	37	36	86	42	1061	Autres contributions et revenus divers.
1	—	5	—	—	—	18	19	413	Produit des régies municipales.
4	35	66	11	18	2	22	11	1192	Produit des services publics etc.
438	1035	1390	330	219	620	656	621	18500	Octroi (au net de la redevance à l'État).
163	165	360	217	578	66	296	287	6377	Impositions et taxes municipales.
209	67	682	310	782	93	842	365	5600	Centimes communaux sur les contributions foncières.
54	10	34	—	87	6	17	26	2339	Recettes diverses.
<b>990</b>	<b>1535</b>	<b>3206</b>	<b>950</b>	<b>2187</b>	<b>2387</b>	<b>2412</b>	<b>1479</b>	<b>40199</b>	<b>Total des recettes effectives.</b>
55	95	1	—	85	1	1	41	895	Vente d'immeubles etc.
1474	37	2840	85	215	—	884	1065	56783	Emprunts.
<b>1529</b>	<b>132</b>	<b>2841</b>	<b>85</b>	<b>300</b>	<b>1</b>	<b>885</b>	<b>1106</b>	<b>57678</b>	<b>Total du mouvement de capitaux.</b>
<b>2519</b>	<b>1667</b>	<b>6047</b>	<b>1035</b>	<b>2453</b>	<b>2388</b>	<b>3297</b>	<b>2585</b>	<b>98282</b>	<b>Total des recettes.</b>
<b>DÉPENSES.</b>									
<b>Déficit des exercices antérieurs.</b>									
		120	30				95		
93	151	581	24	163	87	282	136	5125	Intérêts des emprunts.
23	17	41	28	111	45	59	70	902	Autres dépenses patrimoniales.
406*	516	1399*	264	462	554	618	467	6572	Administration générale.
(102)	—	(535)	—	—	—	—	—	99	Frais des régies municipales.
827*	281	2562*	170	545*	718	403	326	15014*	Services d'hygiène et de police sanitaire.
(642)	—	(2160)	—	(200)	—	—	—	(8200)	Contribution municipale pour les services de police, sapeurs-pompiers etc.
7	26	19	11	25	6	10	14	1730*	
								(1200)	
114	119	205	143	416	594	260	1031*	18325*	Travaux publics.
							(872)	(13055)	Instruction publique.
472*	321	476	200	501	271	542	363	17058*	Cultes.
(280)	—	—	—	—	—	—	—	(9635)	Assistance publique.
36	149	351	144	103	63	334	4	87	
<b>1978</b>	<b>1582</b>	<b>5634</b>	<b>984</b>	<b>2326</b>	<b>2338</b>	<b>2513</b>	<b>2445</b>	<b>64912</b>	<b>Total des dépenses effectives.</b>
<b>1024</b>	<b>—</b>	<b>2695</b>	<b>—</b>	<b>200</b>	<b>—</b>	<b>—</b>	<b>872</b>	<b>32090</b>	<i>Dépenses extraordinaires (comprises dans le total précédent).</i>
506	—	141	—	46	1	741	—	32252	Achat d'immeubles, d'usines etc.
35	85	152	21	81	49	43	45	1118	Amortissement des emprunts.
<b>541</b>	<b>85</b>	<b>293</b>	<b>21</b>	<b>127</b>	<b>50</b>	<b>784</b>	<b>45</b>	<b>33370</b>	<b>Total du mouvement de capitaux.</b>
<b>2519</b>	<b>1667</b>	<b>6047</b>	<b>1035</b>	<b>2453</b>	<b>2388</b>	<b>3297</b>	<b>2585</b>	<b>98282</b>	<b>Total des dépenses.</b>

**Entrate e Spese delle**  
(In migliaia  
*Recettes et dépenses des*  
(En milliers)

(Segue TAB. N. 1).

ENTRATE E SPESE	Rovigo	Salerno	S. Pier d'Arena	S. Remo	Savona	Sestri Ponente	Slena	Spezia	Taranto	Teramo
	abit. 12,2 mil.	abit. 45,7 mil.	abit. 42,4 mil.	abit. 23,0 mil.	abit. 50,2 mil.	abit. 21,5 mil.	abit. 41,7 mil.	abit. 73,6 mil.	abit. 69,3 mil.	abit. 24,3 mil.
<b>ENTRATA.</b>										
1. Avanzo di amministrazione .....	<b>6</b>	—	<b>70</b>	<b>85</b>	<b>157</b>	—	<b>8</b>	—	—	—
2. Rendite patrimoniali reali.....	35	37	16	17	46	47	25	513	45	22
3. » » figurative..	16	4	63	25	6	25	41	36	35	7
4. Concorsi dello Stato.....	43	184	134	35	177	27	135	121	292	54
5. Altri concorsi e proventi diversi.	14	39	152	87	58	26	48	127	44	8
6. Proventi di aziende industriali..	14	—	16	233	—	39	....	7	127	117
7. » di servizi munic. e diversi.	10	7	72	55	60	49	18	76	39	3
8. Dazio comunale.....	218	462	1404	669	1585	610	627	1685	712	164
9. Tasse e diritti.....	60	110	171	181	129	50	168	424	203	71
10. Sovrimposte.....	192	121	146	74	103	43	184	352	177	97
11. Entrate eventuali.....	38	76	149	148	81	21	265	12	28	39
12. Totale Entrate effettive (2 a 11).	<b>640</b>	<b>1040</b>	<b>2323</b>	<b>1524</b>	<b>2245</b>	<b>937</b>	<b>1511</b>	<b>3353</b>	<b>1702</b>	<b>582</b>
13. Alienazione di beni ecc.....	5	243	—	....	288	46	14	113	75	9
14. Mutui passivi.....	94	—	—	816	1595	190	123	720	411	767
15. Tot. Movimento Capitali (13 + 14).	<b>99</b>	<b>243</b>	—	<b>816</b>	<b>1883</b>	<b>236</b>	<b>137</b>	<b>833</b>	<b>486</b>	<b>776</b>
16. Totale Entrate (1 + 12 + 15).....	<b>745</b>	<b>1283</b>	<b>2393</b>	<b>2425</b>	<b>4285</b>	<b>1173</b>	<b>1656</b>	<b>4186</b>	<b>2188</b>	<b>1358</b>
<b>USCITA.</b>										
17. Disavanzo di amministrazione...	—	<b>132</b>	—	—	—	—	—	—	<b>72</b>	—
18. Interessi passivi.....	59	104	339	291	229	78	235	494	147	55
19. Altri oneri patrimoniali.....	21	35	39	19	53	18	35	146	138	18
20. Spese generali.....	226	207	696	341	584	305	504	780	368	159
21. » di aziende industriali.....	—	—	—	21	—	—	—	—	70	—
22. » per polizia e igiene.....	87	227*	350	386*	446*	208	203	559	690*	119
23. » per sicurezza e giustizia..	6	(66) 2	56	(150) 13	(50) 43	11	12	26	(230) 3	2
24. » per opere pubbliche.....	47	330*	156	1034*	506*	210*	83	869*	124	825*
25. » per istruzione pubblica ...	226*	(162) 163	511	(911) 167	(316) 602	(160) 194	288	(680) 660	351	(772) 124
26. » per culti.....	....	1	....	1	1	1	3	2	5	....
27. » per beneficenza.....	20	25	196	43	426*	83	211	324*	67	9
					(327)			(62)		
28. Totale spese effettive (18 a 27) ..	<b>692</b>	<b>1094</b>	<b>2343</b>	<b>2316</b>	<b>2960</b>	<b>1108</b>	<b>1574</b>	<b>3860</b>	<b>1963</b>	<b>1311</b>
29. di cui di carattere straordinario.	60	228	—	1061	693	160	—	742	230	772
30. Acquisto di beni fruttiferi.....	28	—	—	....	1053	....	14	150	81	5
31. Estinzione di debiti.....	25	57	50	109	272	65	68	176	72	42
32. Totale Movimento Capitali.....	<b>53</b>	<b>57</b>	<b>50</b>	<b>109</b>	<b>1325</b>	<b>65</b>	<b>82</b>	<b>326</b>	<b>153</b>	<b>47</b>
33. Totale Uscite (17 + 28 + 32).....	<b>745</b>	<b>1283</b>	<b>2393</b>	<b>2425</b>	<b>4285</b>	<b>1173</b>	<b>1656</b>	<b>4186</b>	<b>2188</b>	<b>1358</b>

**Città italiane nell'anno 1912.**

di lire).

*Villes italiennes en 1912.*

de francs).

Torino	Trapani	Treviso	Udine	Venezia	Vercelli	Verona	Vicenza	Viterbo	Voghera	RECETTES ET DÉPENSES
abit.	abit.	abit.	abit.	abit.	abit.	abit.	abit.	abit.	abit.	
427 mil.	59,6 mil.	41,0 mil.	47,6 mil.	161 mil.	31,9 mil.	81,9 mil.	mil.54,6	23,3 mil.	23,2 mil.	
<b>RECETTES.</b>										
882	—	65	25	221	30	—	32	11	—	<b>Excédent recettes exercices antérieurs.</b>
1830	228	47	55	85	105	130	182	62	56	Produit des propriétés comm. (réel).
458	16	31	30	141	20	66	59	22	21	» » (figuratif).
470	170	76	29	349	70	52	100	101	48	Contributions de l'État.
515	29	44	23	410	38	511	62	14	10	Autres contributions et revenus divers.
285	20	2	115	101	56	55	167	—	19	Produit des régies municipales.
601	20	10	23	217	17	80	17	9	—	Produit des services publics etc.
13965	458	710	790	5528	550	1879	900	185	479	Octroi (au net de la redevance à l'État).
2574	242	178	208	981	127	408	163	163	146	Impositions et taxes municipales.
2750	159	283	344	1251	129	588	537	141	72	Centimes communaux sur les contri- butions foncières.
249	32	15	39	472	28	147	15	11	3	Recettes diverses.
<b>23697</b>	<b>1374</b>	<b>1396</b>	<b>1656</b>	<b>9535</b>	<b>1136</b>	<b>3916</b>	<b>2202</b>	<b>708</b>	<b>854</b>	<b>Total des recettes effectives.</b>
922	—	82	8	7	94	71	—	1	87	Vente d'immeubles etc.
8393	757	405	1307	1713	1599	—	—	—	121	Emprunts.
<b>9315</b>	<b>757</b>	<b>487</b>	<b>1315</b>	<b>1720</b>	<b>1693</b>	<b>71</b>	<b>—</b>	<b>1</b>	<b>208</b>	<b>Total du mouvement de capitaux.</b>
<b>33894</b>	<b>2131</b>	<b>1948</b>	<b>2996</b>	<b>11476</b>	<b>2859</b>	<b>3987</b>	<b>2234</b>	<b>720</b>	<b>1062</b>	<b>Total des recettes.</b>
<b>DÉPENSES.</b>										
—	354	—	—	—	—	74	—	—	41	<b>Déficit des exercices antérieurs.</b>
2836	226	41	180	824	153	564	186	36	91	Intérêts des emprunts.
828	30	183*	37	64	46	179	58	42	16	Autres dépenses patrimoniales.
5601	719*	(150) 413	1216*	3171	390	990	611	188	238	Administration générale.
68	(253)	—	—	—	—	—	—	—	—	Frais des régies municipales.
4648	176	315	258	2195*	260*	581	358	147	130	Services d'hyg. et de police sanitaire.
616	2	26	(38) 38	(750) 203	(50) 18	70	32	8	8	Contribution municipale pour les servi- ces de police, sapeurs-pompiers etc.
4390	247*	237*	179	608	681*	289	199	102	75	Travaux publics.
6791	(150) 259	(50) 358	940*	1520	(500) 1103*	720	440	149	225	Instruction publique.
5	5	....	4	27	—	1	10	..	6	Cultes.
558	21	104	119	1450	12	400	295	29	33	Assistance publique.
<b>26341</b>	<b>1685</b>	<b>1677</b>	<b>2971</b>	<b>10862</b>	<b>2666</b>	<b>3794</b>	<b>2189</b>	<b>701</b>	<b>822</b>	<b>Total des dépenses effectives.</b>
—	403	200	1307	750	1350	—	—	—	—	<i>Dépenses extraordinaires (comprises dans le total précédent).</i>
6337	3	237	—	600	150	21	—	1	139	Achat d'immeubles, d'usines etc.
1216	89	34	25	514	43	98	45	18	60	Amortissement des emprunts.
<b>7553</b>	<b>92</b>	<b>271</b>	<b>25</b>	<b>1114</b>	<b>193</b>	<b>119</b>	<b>45</b>	<b>19</b>	<b>199</b>	<b>Total du mouvement de capitaux.</b>
<b>33894</b>	<b>2131</b>	<b>1948</b>	<b>2996</b>	<b>11476</b>	<b>2859</b>	<b>3987</b>	<b>2234</b>	<b>720</b>	<b>1062</b>	<b>Total des dépenses.</b>

### Note alla Tabella n. 1.

*Le cifre in parentesi si riferiscono al numero d'ordine delle Categorie.*

- ALESSANDRIA.** — (5) Di cui L. 25 mila per concorso della Società elettrica Alessandrina. (6) Provento azienda delle affissioni. (8) Per aumento del dazio sulle carni. (10) Aumento della sovrimposta da L. 0.90 a L. 1.20. (14) Per la costruzione di un nuovo macello. (22) Di cui L. 400 mila per costruzione del macello.
- ANCONA.** — (5) Di cui L. 156 mila per concorso della Società dell'acquedotto. (6) Provento netto azienda delle affissioni.
- AQUILA.** — (6) Provento netto azienda delle affissioni. (22) Di cui L. 100 mila per costruzione di lavatoi e acquedotto. (24) Di cui L. 30 mila per costruzione forno modello, L. 100 mila per costruzione mercato, L. 306 mila per costruzione fogne e sistemazione stradale. (25) Di cui L. 140 mila per costruzione di edifici scolastici, L. 162 mila per costruzione della R. Scuola Industriale.
- ASCOLI PICENO.** — (6) Di cui L. 12 mila utile netto della azienda del gas e L. 129 mila della azienda delle affissioni.
- ASTI.** — (5) Di cui L. 17 mila per quota consumo acqua oltre i 100 mila m.<sup>3</sup> della Società. (6) Di cui L. 15 mila canone azienda gas e L. 34 397 utile netto della azienda del gas e L. 3809 per utile dei servizi funebri. (24) Di cui 132 200 per sistemazione stradale.
- AVELLINO.** — (23) Debito arretrato verso il Tesoro.
- BARI.** — (6) Provento lordo dell'azienda affissioni. (20) Di cui L. 18 mila per impianto del servizio delle affissioni, L. 110 mila per acquisto terreni per la piazza d'Armi, L. 50 mila per lavori al Teatro Piccinini, 150 mila per costruzione della caserma d'artiglieria. (22) Di cui L. 25 mila per costruzione Stazione disinfezioni, L. 125 mila per costruzione Edificio di isolamento, L. 470 mila per costruzione Mercato ed Uffici. (24) Di cui L. 600 mila per sistemazione del porto vecchio, L. 800 mila per sistemazione del Rettifilo dal Corso Vittorio Emanuele alla Basilica di S. Niccola. (25) Di cui L. 1 934 000 per costruzione di locali scolastici.
- BELLUNO.** — (6) Di cui L. 11750 per provento dell'Acquedotto, e L. 2000 per provento azienda delle affissioni. (22) Di cui L. 30 mila per costruzione lazzeretto, L. 100 mila per costruzione macello. (25) Di cui L. 200 mila per costruzione di 11 fabbricati scolastici. (30) Per costruzione di officina del gas.
- BERGAMO.** — (5) Di cui L. 257 mila per rimborso interesse. (6) Utile netto della azienda dei tranvai. (22) Di cui L. 200 mila per costruzione del mercato frutta e L. 50 mila per costruzione fognature.
- BIELLA.** — (24) Di cui L. 664 400 per piano regolatore, fognature, ecc.
- BOLOGNA.** — (2) Di cui L. 396 981 per rimborso interessi dalla azienda del gas. (6) Provento netto dell'azienda gas e delle aziende delle affissioni e celle frigorifere. (13) Provento per alienazione aree nel centro della Città. (22) Di cui L. 100 mila per costruzione lazzeretto, L. 100 mila per costruzione lavatoio e ampliamento bagno, L. 500 mila per costruzione acquedotto di Borgo Panigale, e L. 1 200 000 per costruzione di fognature. (24) Di cui L. 100 mila per costruzione strade per case popolari e L. 300 mila per costruzione di nuove strade. L. 700 mila per espropriazione secondo la Convenzione Universitaria e L. 1 030 000 per espropriazione della Via Rizzoli.
- BRESCIA.** — (6) Proventi delle aziende dell'acquedotto, tranvai, affissioni. (22) Di cui L. 120 000 per costruzione fogne e spese acquedotto.
- BUSTO ARSIZIO.** — (6) Provento dell'acquedotto. (22) Di cui L. 100 000 per ampliamento macello. (30) Per riscatto impianto acqua.

- CAGLIARI.** — (2) Di cui L. 114 954 per diritti provenienti dall'ex dogana civica e L. 111 320 per restituzione capitale d'impianto delle aziende. (6) Utile dell'acqua potabile. Il movimento complessivo della azienda è di L. 1829 547. (24) Di cui L. 40 mila per costruzione di case popolari e impianto forno normale.
- CALTAGIRONE.** — (6) Utile per concessioni energia elettrica.
- CASERTA.** — (6) Utile azienda affissioni.
- CATANIA.** — (5) di cui L. 30 mila per partecipazione utili tranvai. (24) Di cui L. 400 mila per opere pubbliche.
- CESENA.** — (6) Provento netto dell'azienda panificio. (25) di cui L. 157 900 per costruzione scuole rurali.
- COMO.** — (6) Di cui L. 175 mila utili della azienda gas, L. 105 mila per compartecipazione utile tranvai: il rimanente per introiti pompieri, pompe funebri, affissioni, ecc. (20) Di cui L. 92 mila per acquisto palazzo. (22) Di cui L. 50 707 per costruzione mercato. (24) Di cui L. 500 mila per costruzione di opere varie.
- CREMONA.** — (2) Compresi i rimborsi di interessi delle aziende. (6) Utile dell'impianto elettrico, celle frigorifere, aziende gas e affissioni. (30) Per costruzione di celle frigorifere.
- CUNEO.** — (6) Utile delle aziende del gas, ghiaccio e affissioni. (24) Di cui L. 90 mila per costruzione strade, ecc. (30) Somma stanziata per riscatto azienda del gas.
- FAENZA.** — (6) Utile delle aziende dell'acqua, affissioni e trasporti.
- FERRARA.** — (5) Quota sul consumo gas, compartecipazione tranvai e acquedotto. (7) Provento per servizi trasporti funebri, cimiteri e bagni. (22) Di cui L. 181 170 per costruzione conduttura acqua. (24) Di cui L. 300 mila per costruzione di nuove strade. (25) Di cui L. 474 mila per costruzione di fabbricati scolastici.
- FIRENZE.** — (5) Di cui L. 500 mila dal fondo pensioni. (6) Proventi dell'acquedotto (L. 1 324 mila) affissioni (L. 70 mila) e compartecipazione azienda tranvai (L. 410 mila). (20) Di cui L. 900 mila per lavori ampliamento cinta daziaria e L. 164 mila per contributo alle Case popolari e Palazzo delle poste. (22) di cui L. 2 750 000 per costruzione nuovo acquedotto e L. 575 mila per costruzione di lavatoi e celle frigorifere. (24) Di cui L. 769 mila per costruzione strade e fognature. (25) Di cui L. 1 132 000 per costruzione scuole.
- FORLÌ.** — (6) Provento aziende gas, acquedotto e affissioni.
- GENOVA.** — (6) Proventi lordi dell'Esercizio Darsena (L. 575 mila), del Bacino di carenaggio (L. 31 mila), dello Stabilimento materie infiammabili (L. 105 mila), affissioni (L. 100 mila). (7) Proventi dei Cimiteri (L. 764 mila), nettezza (L. 43 mila), bagni (L. 13 mila), mercati (L. 150 mila). (22) Di cui L. 700 mila per costruzione mercato, ospedale per malattie infettive, acquedotto. (24) Di cui L. 1 377 800 per costruzione case popolari, L. 8 200 000 per piani regolatori, L. 450 mila per sistemazione spalti, L. 100 mila per fondazione Casa del popolo. (25) Di cui L. 750 mila per costruzione locali scuole.
- GROSSETO.** — (6) Proventi acquedotto (L. 41 mila), macelleria (L. 1000). (22) Di cui L. 150 mila per sistemazione fogne e L. 20 mila per cimitero nuovo. (24) Di cui L. 40 mila per acquedotto. (25) Di cui L. 525 mila per costruzione locali scolastici.
- IMOLA.** — (6) Proventi aziende gas, energia elettrica, affissioni e spurghi inodori. (7) Provento Cimiteri. (22) Di cui L. 500 mila per costruzione acquedotto. (25) Di cui L. 450 mila per acquisto fabbricato per scuole e L. 100 mila per costruzione Edifizi scolastici.
- LECCE.** — (6) Provento azienda affissioni. (9) Di cui L. 51 550 per canoni della Società concessionaria gas ed elettricità.
- LIVORNO.** — (6) Provento netto dell'officina gas (L. 160 mila) e proventi lordi: acqua potabile (L. 207 mila), stabilimenti commerciali (L. 64 mila), affissioni (L. 34 mila), forno (L. 220 mila). (22) Di cui L. 130 mila per profilassi malattie infettive.
- MACERATA.** — (6) Proventi netti: acquedotto (L. 29 370), officina elettrica (L. 28 624) e L. 415 azienda affissioni.
- MANTOVA.** — (6) Proventi lordi: acquedotto (L. 55 808), affissioni (L. 5500), provento netto: officina gas (L. 37 371).

- MASSA.** — (6) Proventi aziende: acqua (L. 9168), gas (L. 2200 nette). (II) Di cui L. 90 mila per pedaggio marmi. (24) Di cui L. 105 mila per costruzioni strade. (25) Di cui L. 800 mila per costruzione edifici scolastici. (30) quota di complemento per riscatto gazometro.
- MILANO.** — (2) Comprese L. 2 700 000 per quote di interessi passivi a carico impianti elettrici, acqua potabile, ecc. (6) Proventi lordi aziende: tranvai (L. 3 448 000), acqua (L. 3 438 000) affissioni (L. 270 mila). (7) Di cui L. 1 225 000 per proventi cimiteri, L. 146 500 proventi bagni, L. 45 600 dal macello e L. 223 mila dal mercato. (II) Di cui L. 700 mila dal piano regolatore. (22) Di cui L. 3 320 000 per costruzione fogne, L. 615 mila per lavori acquedotto, L. 500 mila per costruzione mercato verdura e L. 430 mila per cimiteri. (24) Di cui L. 3 740 000 per piano regolatore e costruzione stradale. (25) Di cui L. 1 220 000 per costruzione scuole.
- MODENA.** — (2) Comprese L. 154 965 per diritti per uso d'acque per irrigazione. (6) Utili netti: celle frigorifere e affissioni (L. 9177) trasporti funebri (L. 6261). (22) Di cui L. 80 mila per costruzione mercato, L. 823 350 per costruzione fogne e L. 250 mila per ospedale malattie infettive. (24) Di cui L. 280 mila per il piano regolatore. (25) Di cui L. 380 mila per costruzione scuole.
- MONZA.** — (22) Di cui L. 400 mila per costruzione acquedotto e L. 235 mila per costruzione del mercato. (25) Di cui L. 200 mila per costruzione scuole.
- NAPOLI.** — (4) Si comprende in questa cifra la somma di L. 4 589 827 onere dello Stato nella gestione daziaria, senza tener conto della perdita del canone. (8) Differenza fra la somma di L. 13 215 000 pagata dal Governo e l'onere sopra indicato. (II) Comprese L. 948 699 in dipendenza dell'operazione di riscatto del debito unificato.
- NOVARA.** — (22) Di cui L. 100 mila per costruzione fogne. (24) Di cui L. 100 mila per il piano regolatore.
- PADOVA.** — (6) Proventi netti dell'officina del gas, acquedotto e lordo dell'azienda delle affissioni (L. 2000). (22) Di cui L. 115 mila per impianto illuminazione. (24) Di cui L. 155 mila per ampliamento strade.
- PALERMO.** — (7) Provento netto dell'officina del gas. (17) Spese relative ad esercizi precedenti.
- PARMA.** — (2) Di cui L. 115 097 per rimborso di interessi dalle Aziende municipalizzate. (4) Di cui L. 56 000 per proventi lordi delle aziende in economia: bagno pubblico, trasporti funebri, affissioni e L. 228 788 per profitto netto delle aziende speciali della illuminazione elettrica, dal gas e delle case popolari. (II) Di cui L. 100 000 per concorso governativo alla costruzione di una Scuola d'Arti e Mestieri. (21) Spese delle aziende in economia. (22) Di cui L. 100 000 per costruzione di uno spedale d'isolamento. (24) Di cui L. 100 000 per concorso alla costruzione di una caserma. (25) Di cui L. 720 000 per costruzione e adattamento di edifici scolastici.
- PAVIA.** — (2) Compreso il rimborso degli interessi dovuti dalla azienda del gas. (6) Provento netto dell'azienda del gas. (22) Di cui L. 200 mila per provvista acqua potabile. (24) Di cui L. 188 mila per opere straordinarie. (25) Di cui L. 250 mila quale 1ª rata per il Policlinico e L. 300 mila per la scuola tecnica e normale.
- PERUGIA.** — (6) Proventi delle aziende: dell'acqua (L. 105 710) e affissioni (L. 1500).
- PESARO.** — (6) Proventi netti delle aziende: affissioni (L. 1000) e gas (L. 400). (20) di cui L. 101 800 contributo costruzione palazzo poste. (22) di cui L. 600 mila costruzione acquedotto e L. 42 mila per costruzione padiglione malattie infettive. (25) Di cui L. 280 mila per nuove scuole.
- PISA.** — (4) Di cui L. 222 294 per sussidio speciale per legge 17 giugno 1907. (20) Di cui L. 440 mila per lavori ampliamento cinta daziaria, L. 80 mila per costruzione di un magazzino di deposito, L. 10 mila per ampliamento palazzo municipale e L. 5 mila quale sussidio per la costruzione di case operaie. (22) Di cui L. 2 160 000 per costruzione acquedotto.
- RAVENNA.** — (6) Provento del forno normale. (22) Di cui L. 200 mila per la costruzione del mercato, macello e ampliamento cimiteri.
- REGGIO CALABRIA.** — (2) Di cui L. 100 mila per uso baracche.
- REGGIO EMILIA.** — (6) Proventi netti delle aziende: gas, elettrica e forno. (30) Somma stanziata per ampliamento aziende e per acquisto di beni patrimoniali.
- RIMINI.** — (6) Proventi netti dell'azienda: acqua e affissioni (L. 16 500) e forno (L. 2500). (24) Di cui L. 205 mila per completamento acquedotto, L. 250 mila per prolungamento linea tranviaria e costruzione di sottopassaggio e L. 217 200 per altre opere pubbliche.
- ROMA.** — (6) Provento netto dell'azienda dei tranvai (L. 140 054) e lordo dell'azienda delle affissioni (L. 272 500). (2) Spese dell'azienda delle affissioni. (22) Di cui L. 1 500 000 per impianti



- celle frigorifere e lavori idraulici, L. 800 mila per acquisto nuovo materiale per la nettezza, L. 4 milioni per costruzione di nuovi mercati, L. 1 500 000 per costruzione nuovo cimitero, e L. 400 mila per acquisto nuovo materiale per macello. (23) Di cui L. 1 200 000 per la costruzione caserme vigili. (24) Di cui L. 13 054 964 per il piano regolatore. (25) Di cui L. 9 635 000 per costruzioni di edifici scolastici. (30) Di cui L. 10 milioni per acquisto di aree fabbricative, L. 2 300 000 per costruzione di case per i salariati comunali, L. 1 787 300 per costruzione linee tranviarie e L. 13 750 000 per impianto officina elettrica.
- ROVIGO. — (6) Utile dell'azienda del gas e affissioni. (25) Di cui L. 60 mila per costruzione scuola normale.
- SALERNO. — (22) Di cui L. 66 mila per spese straordinarie per la igiene pubblica. (24) Di cui L. 162 mila per opere pubbliche e costruzione nuovo mercato.
- SANREMO. — (6) Proventi lordi delle aziende acquedotto e fornitura energia elettrica. (9) Di cui L. 60 mila per tassa di soggiorno. (11) Di cui L. 121 mila per sussidio dallo Stato per danni prodotti dalle alluvioni. (20) Di cui L. 60 mila in relazione alla tassa di soggiorno. (22) Di cui L. 150 mila per l'acquedotto. (24) di cui L. 671 mila per varie opere pubbliche e L. 240 mila riparazioni danni alluvioni e altre opere.
- SAVONA. — (22) Di cui L. 50 mila per costruzione di bagni popolari. (24) Di cui L. 133 mila per costruzione fognature, L. 79 600 per piano regolatore e L. 103 700 per altre opere pubbliche. (27) Di cui L. 327 mila per la costruzione del padiglione d'isolamento.
- SESTRI PONENTE. — (24) Di cui L. 160 mila per la costruzione della strada conducente al cimitero.
- SIENA. — (6) Provento dell'azienda delle officine. (11) Di cui L. 130 660 per contributo del Monte dei Paschi.
- SPEZIA. — (6) Utile netto del servizio del gas, officina elettrica e acquedotto. (24) di cui L. 680 mila per opere pubbliche. (27) Di cui L. 62 mila per ampliamento ospedale.
- TARANTO. — (6) Di cui L. 124 mila provento azienda acquedotto e L. 2600 per provento azienda affissioni. (22) Di cui L. 30 mila per costruzione fogne.
- TERAMO. — (6) Provento acquedotto e energia elettrica. (21) Compresa in altre categorie. (24) Di cui L. 772 300 per opere straordinarie.
- TORINO. — (6) Di cui L. 150 mila provento lordo azienda affissioni e L. 135 mila provento netto officina elettrica.
- TRAPANI. — (6) Provento netto dell'acquedotto. (20) Di cui L. 253 mila per spese varie riferentisi a debiti. (24) Di cui L. 150 mila per sistemazione strade.
- TREVISO. — (6) Provento azienda delle affissioni. (19) Di cui L. 150 mila per saldo spesa acquartieramento reggimento cavalleria. (24) Di cui L. 50 mila per rinterro fossa urbana. (30) Per costruzione caserma di cavalleria.
- UDINE. — (6) Provento acquedotto (L. 102 005) proventi netti: del forno (L. 5500), del gas (L. 3250), delle affissioni (L. 4500). (20) Di cui L. 56 mila per concorso Società tranvai, L. 300 mila per quota costruzione palazzo poste e L. 300 mila per costruzione palazzo municipale. (22) Di cui L. 38 mila per costruzione mercato. (23) Di cui L. 16 mila per carceri. (25) di cui L. 597 mila per costruzione scuole medie e elementari.
- VENEZIA. — (6) Provento netto dell'azienda per case popolari. (11) Di cui L. 428 mila dall'Esposizione d'Arte. (22) Di cui L. 450 mila per impianto ospedale per i tubercolosi. L. 200 mila per spese sostenute nel 1911 contro il colera e L. 100 mila per l'acqua potabile. (30) Di cui L. 500 mila per l'acquisto d'immobili.
- VERCELLI. — (6) Proventi netti delle aziende: gas, acqua potabile ed energia elettrica. (22) Di cui L. 50 mila per provvista acqua. (24) Di cui L. 500 mila per piano regolatore. (25) Di cui L. 800 mila per costruzione scuole.
- VERONA. — (6) Di cui L. 35 722 per provento officina elettrica, L. 4111 per provento macelleria e L. 15 000 provento azienda affissioni.
- VICENZA. — (6) Proventi: affissioni L. 7000; gas, acqua potabile e officina elettrica L. 160 mila.
- VOGHERA. — (6) Provento netto dell'officina gas.

**Entrate e Spese delle**

(In cifre

*Recettes et dépenses des*

(En pourcents

TAB. N. 2.

ENTRATE E SPESE	Ales- sandra	Ancona	Aquila	Arezzo	Ascoli Piceno	Asti	Avellino	Bari	Belluno
<b>ENTRATA.</b>									
<i>Su 100 lire di entrata complessiva:</i>									
Avanzo di amministrazione.....	—	—	1,0	—	—	0,7	3,6	—	1,8
Entrate effettive.....	80,2	97,4	43,1	99,8	85,3	89,2	96,4	39,3	46,5
Movimento di capitali.....	19,8	2,6	55,9	0,2	14,7	10,1	—	60,7	51,7
	<u>100,0</u>	<u>100,0</u>	<u>100,0</u>	<u>100,0</u>	<u>100,0</u>	<u>100,0</u>	<u>100,0</u>	<u>100,0</u>	<u>100,0</u>
<i>Su 100 lire di entrate effettive:</i>									
Rendite patrimoniali reali.....	3,6	3,3	4,8	4,3	3,8	3,7	4,9	4,5	3,3
» » figurative.....	2,1	1,3	—	1,8	1,5	1,7	1,5	1,3	—
Concorsi dello Stato.....	5,4	7,0	16,1	3,5	6,7	3,9	25,8	9,9	10,0
Altri concorsi e proventi diversi.....	3,9	8,9	3,5	2,6	8,3	3,7	1,8	4,2	3,4
Proventi di aziende industriali.....	0,6	0,1	0,3	—	1,3	4,8	—	0,2	3,2
» di servizi municipali.....	3,0	2,9	1,2	0,6	0,8	0,2	...	2,7	0,8
Dazio comunale.....	34,9	48,4	50,5	29,5	43,4	43,7	20,1	55,5	23,4
Tasse e diritti.....	17,9	13,6	11,1	16,1	16,4	15,3	11,0	9,8	12,7
Sovrimposte.....	26,8	13,4	10,6	41,4	15,4	17,6	32,4	11,3	41,3
Entrate eventuali.....	1,8	1,1	1,9	0,2	2,4	5,4	2,5	0,6	1,9
	<u>100,0</u>	<u>100,0</u>	<u>100,0</u>	<u>100,0</u>	<u>100,0</u>	<u>100,0</u>	<u>100,0</u>	<u>100,0</u>	<u>100,0</u>
<b>USCITA.</b>									
<i>Su 100 lire di uscita complessiva:</i>									
Disavanzo di amministrazione.....	....	—	—	—	....	—	—	4,8	—
Spese effettive.....	96,6	99,8	97,7	98,7	93,9	97,2	92,3	93,9	81,1
Movimento di capitali.....	3,4	0,2	2,3	1,3	6,1	2,8	7,7	1,3	18,9
	<u>100,0</u>	<u>100,0</u>	<u>100,0</u>	<u>100,0</u>	<u>100,0</u>	<u>100,0</u>	<u>100,0</u>	<u>100,0</u>	<u>100,0</u>
<i>Su 100 lire di spese effettive:</i>									
Interessi passivi.....	6,3	13,5	5,1	8,2	8,5	4,7	16,6	2,2	6,6
Altri oneri patrimoniali.....	4,0	2,2	1,9	2,9	2,4	2,4	6,3	0,9	1,9
Spese generali.....	14,3	30,3	9,6	20,3	29,7	25,5	20,1	14,8*	11,6
» per aziende industriali.....	0,4	—	0,1	—	—	—	—	—	0,3
(16,5)			(6,6)					(8,1)	(15,6)
» per polizia e igiene.....	31,9*	16,8	16,1	19,6	17,5	17,4	17,9	21,8*	27,0*
» per sicurezza e giustizia.....	0,8	1,2	0,3	0,6	0,3	0,8	2,8	0,1	0,6
» per opere pubbliche.....	9,0	12,4	32,9	10,6	5,6	20,9*	5,1	22,0	5,8
(20,0)		(28,9)	(20,0)			(11,1)		(25,4)	(24,0)
» per istruzione pubblica.....	30,2	15,6	32,8	19,4	33,9	26,2	25,2	35,8*	39,0*
» per culti.....	....	0,8	....	0,3	0,1	....	0,7	....	....
» per beneficenza.....	3,1	7,2	1,2	18,1	2,0	2,1	5,3	2,4	7,2
	<u>100,0</u>	<u>100,0</u>	<u>100,0</u>	<u>100,0</u>	<u>100,0</u>	<u>100,0</u>	<u>100,0</u>	<u>100,0</u>	<u>100,0</u>
<i>Di cui straordinarie.....</i>	<i>16,5</i>	<i>—</i>	<i>55,5</i>	<i>—</i>	<i>—</i>	<i>11,1</i>	<i>—</i>	<i>56,2</i>	<i>39,6</i>

Le cifre in parentesi poste sopra le percentuali indicano la parte straordinaria della spesa.  
Il segno .... indica che lo stanziamento è troppo tenue per esser valutato sulla tabella.

**Città italiane nell'anno 1912.**

proporzionali).

*Villes italiennes en 1912.*

du total).

Bergamo	Biella	Bologna	Brescia	Busto Arsizio	Cagliari	Caltagirone	Caserta	Catania	RECETTES ET DÉPENSES
<b>RECETTES.</b>									
<i>Sur 100 frs de recettes totales :</i>									
—	0,3	0,8	—	2,4	6,3	—	4,1	—	Excédent de recettes des exercices antérieurs
91,2	48,4	64,4	98,8	62,9	93,3	96,4	95,9	93,9	Recettes effectives.
8,8	51,3	34,8	1,2	34,7	0,4	3,6	—	6,1	Mouvement de capitaux.
100,0	100,0	100,0	100,0	100,0	100,0	100,0	100,0	100,0	
<i>Sur 100 frs de recettes effectives :</i>									
9,3	5,3	5,9	11,0	1,8	12,3	54,7	5,7	3,0	Produit des propriétés communales (réel).
—	1,8	3,6	2,5	5,5	1,0	1,0	—	1,8	» » (figuratif).
5,4	6,7	2,1	4,6	6,4	5,8	5,5	14,7	15,2	Contributions de l'État.
13,4	2,7	1,6	5,1	1,6	0,9	3,6	1,0	2,6	Autres contributions et revenus divers.
2,9	—	3,2	8,0	1,4	3,6	4,1	—	—	Produit des régies municipales.
1,7	2,3	2,3	2,6	5,1	1,3	1,1	—	0,6	Id. des services publics.
25,7	26,2	50,0	44,0	22,7	53,6	13,5	32,6	60,6	Octroi (au net de la redevance à l'État).
20,6	40,6	17,4	14,8	35,5	9,8	4,0	28,5	6,2	Impositions et taxes municipales.
20,4	10,7	13,0	6,5	18,9	4,3	8,0	16,0	7,2	Centimes communaux sur les contributions foncières.
0,6	3,7	0,9	0,9	1,1	7,4	4,5	1,5	2,8	Recettes diverses.
100,0	100,0	100,0	100,0	100,0	100,0	100,0	100,0	100,0	
<b>DÉPENSES.</b>									
<i>Sur 100 frs de dépenses totales :</i>									
—	—	—	—	—	—	—	—	—	Déficit des exercices antérieurs.
95,0	94,6	94,8	93,8	70,3	96,3	93,1	98,8	97,5	Dépenses effectives.
5,0	5,4	5,2	6,2	29,7	3,7	6,9	1,2	2,5	Mouvement de capitaux.
100,0	100,0	100,0	100,0	100,0	100,0	100,0	100,0	100,0	
<i>Sur 100 frs de dépenses effectives.</i>									
21,7	8,9	7,7	14,3	12,5	15,7	5,8	3,5	8,3	Intérêts des emprunts.
1,8	0,9	3,8	3,6	1,3	2,4	8,3	3,5	2,9	Autres dépenses patrimoniales.
19,7	6,0	18,3	27,4	14,3	25,9	31,2	24,8	30,2	Administration générale.
—	—	0,5	1,0	—	—	—	—	—	Frais des régies municipales.
(10,8)	—	(15,1)	(3,1)	—	—	—	—	—	Services d'hygiène et de police sanitaire.
26,8	10,1	27,7*	17,2	26,1	15,8	18,3	20,4	18,8	Contribution municipale pour les services de police, sapeurs-pompiers etc.
1,2	0,5	1,3	2,0	1,4	1,3	0,5	0,1	0,9	Travaux publics.
10,6	(49,6)	(17,0)	7,5	12,5	(1,7)	11,6	9,7	12,1	Instruction publique.
15,4	53,6*	23,6*	23,8	29,0	16,4*	16,9	32,4	19,2	Cultes.
—	—	—	0,1	0,1	0,8	2,4	0,4	—	Assistance publique.
2,8	0,5	3,1	3,1	2,8	3,7	5,0	5,2	7,6	
100,0	100,0	100,0	100,0	100,0	100,0	100,0	100,0	100,0	
10,8	49,6	32,1	3,1	—	1,7	—	—	6,3	<i>Dont extraordinaires.</i>

Les chiffres en parenthèses indiquent la partie extraordinaire de la dépense.

Le signe .... indique une somme trop petite pour être calculée dans le tableau.

**Entrate e Spese delle**

(In cifre

*Recettes et dépenses des*

(En pourcents

(Segue TAB. N. 2).

ENTRATE E SPESE	Cesena	Como	Cremona	Cuneo	Faenza	Ferrara	Firenze	Forlì	Genova
<b>ENTRATA.</b>									
<i>Su 100 lire di entrata complessiva:</i>									
Avanzo di amministrazione.....	0,3	2,2	—	—	1,6	—	0,6	1,5	2,1
Entrate effettive.....	77,8	70,1	82,2	54,7	90,9	69,0	67,8	96,7	62,5
Movimento di capitali.....	21,9	27,7	17,8	45,3	7,5	31,0	31,6	1,8	35,4
	<u>100,0</u>	<u>100,0</u>	<u>100,0</u>	<u>100,0</u>	<u>100,0</u>	<u>100,0</u>	<u>100,0</u>	<u>100,0</u>	<u>100,0</u>
<i>Su 100 lire di entrate effettive:</i>									
Rendite patrimoniali reali.....	6,8	8,9	6,5	6,4	5,4	4,1	1,3	8,8	2,5
» » figurative.....	1,1	1,9	1,7	4,4	1,6	1,6	0,9	1,7	1,1
Concorsi dello Stato.....	6,6	8,5	12,0	5,2	3,9	4,9	1,6	6,4	3,7
Altri concorsi e proventi diversi.....	3,6	2,1	4,8	1,7	2,4	6,0	5,9	3,9	2,0
Proventi di aziende industriali.....	0,2	22,1	5,4	2,6	3,2	—	11,4	1,2	3,6
» di servizi municipali.....	0,6	1,8	5,5	1,5	0,6	1,6	2,3	0,9	4,3
Dazio comunale.....	9,3	24,3	25,8	45,8	12,4	32,4	45,9	6,1	57,3
Tasse e diritti.....	19,9	16,6	25,9	15,7	22,2	20,4	10,3	27,1	8,0
Sovrimposte.....	47,7	13,5	12,4	16,3	46,5	28,7	20,1	43,1	13,9
Entrate eventuali.....	4,2	0,3	—	0,4	1,8	0,3	0,3	0,8	3,6
	<u>100,0</u>	<u>100,0</u>	<u>100,0</u>	<u>100,0</u>	<u>100,0</u>	<u>100,0</u>	<u>100,0</u>	<u>100,0</u>	<u>100,0</u>
<b>USCITA.</b>									
<i>Su 100 lire di uscita complessiva:</i>									
Disavanzo di amministrazione.....	—	—	—	4,4	—	3	—	—	—
Spese effettive.....	92,1	92,8	85,5	68,5	97,4	92,5	93,0	94,3	94,7
Movimento di capitali.....	7,9	7,2	14,5	27,1	2,6	4,5	7,0	5,7	5,3
	<u>100,0</u>	<u>100,0</u>	<u>100,0</u>	<u>100,0</u>	<u>100,0</u>	<u>100,0</u>	<u>100,0</u>	<u>100,0</u>	<u>100,0</u>
<i>Su 100 lire di spese effettive:</i>									
Interessi passivi.....	6,9	12,8	8,7	9,9	5,2	9,7	5,9	7,7	10,8
Altri oneri patrimoniali.....	1,9	2,8	2,4	6,1	4,5	5,4	1,5	5,8	2,3
Spese generali.....	19,4	<sup>(3,7)</sup> 16,7	25,9	23,9	24,4	22,5	<sup>(4,9)</sup> 26,4	24,5	17,4
» per aziende industriali.....	—	6,4	—	0,6	0,5	—	1,9	—	0,3
» per polizia e igiene.....	19,3	<sup>(2,0)</sup> 13,8	20,8	14,2	17,7	<sup>(4,0)</sup> 14,5	<sup>(15,3)</sup> 26,5	17,3	<sup>(2,1)</sup> 13,0
» per sicurezza e giustizia.....	0,7	1,8	0,9	0,7	1,7	0,7	0,8	0,8	0,9
» per opere pubbliche.....	10,5	<sup>(20,0)</sup> 28,5	5,2	<sup>(7,0)</sup> 18,0	17,9	<sup>(6,6)</sup> 16,9	<sup>(3,5)</sup> 12,7	14,9	<sup>(32,8)</sup> 38,4
» per istruzione pubblica.....	<sup>(12,3)</sup> 39,5	15,6	25,6	22,7	22,5	<sup>(10,5)</sup> 24,4	<sup>(5,2)</sup> 15,0	24,4	<sup>(2,2)</sup> 14,0
» per culti.....	....	—	—	0,1	—	0,1	0,1	—	0,1
» per beneficenza.....	1,8	1,6	10,5	3,8	5,6	5,8	9,2	4,6	2,8
	<u>100,0</u>	<u>100,0</u>	<u>100,0</u>	<u>100,0</u>	<u>100,0</u>	<u>100,9</u>	<u>100,0</u>	<u>100,0</u>	<u>100,0</u>
<i>Di cui straordinarie.....</i>	<i>12,3</i>	<i>25,7</i>	<i>—</i>	<i>7,0</i>	<i>—</i>	<i>21,1</i>	<i>28,9</i>	<i>—</i>	<i>37,1</i>

**Città italiane nell'anno 1912.**

proporzionali).

*Villes italiennes en 1912.*

du total).

Grosseto	Imola	Lecco	Livorno	Lucca	Macerata	Mantova	Massa	Milano	RECETTES ET DÉPENSES
<b>RECETTES.</b>									
<i>Sur 100 frs de recettes totales :</i>									
—	—	—	—	—	—	6,2	—	—	Excédent de recettes des exercices antérieurs
42,2	42,9	98,5	92,1	59,3	99,4	93,3	33,3	70,8	Recettes effectives.
57,8	57,1	1,5	7,9	40,7	0,6	0,5	66,7	29,2	Mouvement de capitaux.
100,0	100,0	100,0	100,0	100,0	100,0	100,0	100,0	100,0	
<i>Sur 100 frs de recettes effectives :</i>									
10,0	4,5	6,7	2,4	0,7	2,3	4,4	1,9	9,8	Produit des propriétés communales (réel).
1,4	1,5	3,3	2,7	—	1,8	2,5	1,9	0,9	» (figuratif).
4,9	7,2	10,7	8,0	5,4	5,5	5,4	14,2	0,7	Contributions de l'État.
3,5	3,6	7,8	4,7	3,8	3,8	2,4	1,3	2,4	Autres contributions et revenus divers.
7,8	1,1	0,2	11,4	—	7,7	5,9	2,1	14,7	Produit des régies municipales.
0,9	0,1	0,2	3,5	1,3	7,6	0,8	....	3,3	Id. des services publics.
17,8	5,1	47,9	39,3	48,4	33,4	46,9	20,0	35,5	Octroi (au net de la redevance à l'État).
15,7	15,2	8,5	9,7	24,3	18,0	10,6	16,2	17,7	Impositions et taxes municipales.
34,5	60,8	11,4	17,7	19,8	18,8	20,7	18,5	13,3	Centimes communaux sur les contributions foncières.
3,5	0,9	3,3	0,6	1,3	1,1	0,4	23,9	1,7	Recettes diverses.
100,0	100,0	100,0	100,0	100,0	100,0	100,0	100,0	100,0	
<b>DÉPENSES.</b>									
<i>Sur 100 frs de dépenses totales :</i>									
—	5,1	0,7	4,5	4,8	—	—	—	—	Déficit des exercices antérieurs.
98,2	89,2	92,9	92,8	93,3	98,5	97,9	96,4	83,2	Dépenses effectives.
1,8	5,7	6,4	2,7	1,9	1,5	2,1	3,6	16,8	Mouvement de capitaux.
100,0	100,0	100,0	100,0	100,0	100,0	100,0	100,0	100,0	
<i>Sur 100 frs de dépenses effectives :</i>									
5,8	5,3	17,3	10,3	10,2	7,7	8,7	4,5	15,5	Intérêts des emprunts.
1,5	2,4	4,6	2,6	0,8	1,6	2,2	0,8	1,9	Autres dépenses patrimoniales.
8,6	10,9	22,0	29,2	16,4	31,9	27,2	8,5	19,5	Administration générale.
0,8	—	—	4,7	—	—	4,1	—	7,9	Frais des régies municipales.
(13,3)	(21,8)	—	(2,2)	—	—	—	—	(8,5)	Services d'hygiène et de police sanitaire.
22,4	33,3	16,8	19,8	10,1	19,7	15,6	10,5	20,4	Contribution municipale pour les services de police, sapeurs-pompiers etc.
0,7	1,4	0,2	1,0	1,0	0,7	0,6	0,3	2,2	Travaux publics.
(3,1)	7,2	—	7,2	(35,7)	10,4	7,1	(7,0)	(6,5)	Instruction publique.
47,1	36,0	23,5	11,1	11,4	23,7	22,9	62,1	14,6	Cultes.
....	—	....	0,4	0,2	0,9	—	....	....	Assistance publique.
5,9	3,5	5,5	13,7	7,4	3,4	11,6	2,1	4,7	
100,0	100,0	100,0	100,0	100,0	100,0	100,0	100,0	100,0	
57,3	45,8	—	2,2	35,7	—	—	60,4	17,1	<i>Dont extraordinaires.</i>

**Entrate e Spese delle**

(In lire)

*Recettes et dépenses des*

(En pourcents)

(Segue TAB. N. 2).

ENTRATE E SPESE	Modena	Monza	Napoli	Novara	Padova	Palermo	Parma	Pavia	Perugia
<b>ENTRATA.</b>									
<i>Su 100 lire di entrata complessiva:</i>									
Avanzo di amministrazione.....	3,5	0,3	—	7,5	5,9	—	—	—	—
Entrate effettive.....	47,2	63,3	96,8	91,6	87,2	100,0	51,0	62,3	100,0
Movimento di capitali.....	49,3	36,4	3,2	0,9	6,9	—	49,0	37,7	—
	<u>100,0</u>	<u>100,0</u>	<u>100,0</u>	<u>100,0</u>	<u>100,0</u>	<u>100,0</u>	<u>100,0</u>	<u>100,0</u>	<u>100,0</u>
<i>Su 100 lire di entrate effettive:</i>									
Rendite patrimoniali reali.....	14,9	0,8	1,2	3,2	5,5	7,5	6,0	3,9	1,9
» » figurative.....	2,1	1,2	0,7	2,1	2,1	0,8	2,9	1,8	0,9
Concorsi dello Stato.....	4,3	8,3	21,1	3,1	3,8	14,9	2,4	7,2	8,3
Altri concorsi e proventi diversi.....	4,0	5,5	3,1	3,5	1,6	1,5	4,1	2,1	4,3
Proventi di aziende industriali.....	0,7	—	—	—	8,8	1,2	9,9	1,5	6,5
» di servizi municipali.....	2,6	5,1	0,8	0,7	0,8	1,3	1,2	2,5	2,5
Dazio comunale.....	32,9	24,2	33,5	59,8	47,1	50,7	46,2	56,1	40,3
Tasse e diritti.....	17,9	25,3	15,7	13,1	10,9	12,4	13,3	10,3	13,7
Sovrimposte.....	19,9	28,7	16,5	12,3	19,0	9,2	10,0	13,4	17,2
Entrate eventuali.....	0,7	0,9	7,4	2,2	0,4	0,5	4,0	1,2	4,4
	<u>100,0</u>	<u>100,0</u>	<u>100,0</u>	<u>100,0</u>	<u>100,0</u>	<u>100,0</u>	<u>100,0</u>	<u>100,0</u>	<u>100,0</u>
<b>USCITA.</b>									
<i>Su 100 lire di uscita complessiva:</i>									
Disavanzo di amministrazione.....	—	—	—	—	—	1,1	0,6	—	—
Spese effettive.....	86,9	98,8	96,9	95,2	94,3	93,2	70,2	98,7	97,4
Movimento di capitali.....	13,1	1,2	3,1	4,8	5,7	5,7	29,2	1,3	2,6
	<u>100,0</u>	<u>100,0</u>	<u>100,0</u>	<u>100,0</u>	<u>100,0</u>	<u>100,0</u>	<u>100,0</u>	<u>100,0</u>	<u>100,0</u>
<i>Su 100 lire di spese effettive:</i>									
Interessi passivi.....	6,4	6,5	19,1	6,2	5,7	10,3	7,2	7,8	8,7
Altri oneri patrimoniali.....	2,9	0,9	1,7	1,5	4,3	1,9	1,6	0,8	1,7
Spese generali.....	16,5	11,4	20,5	30,4	23,9	36,5	22,7	23,2	27,8
» per aziende industriali.....	—	—	—	—	—	—	1,0	—	0,5
» per polizia e igiene.....	(25,3)	(28,0)	—	(5,7)	(2,7)	—	(2,5)	(7,8)	—
» per sicurezza e giustizia.....	36,2	40,2	21,8	21,7	17,5	14,9	13,1	17,8	16,5
» per opere pubbliche.....	1,3	1,5	2,2	0,7	1,9	2,6	0,2	1,2	1,1
» per istruzione pubblica.....	(6,1)	—	—	(5,7)	(3,7)	—	(2,5)	(7,5)	—
» per culti.....	19,9	6,4	12,9	13,9	13,5	9,9	12,4	11,2	13,7
» per beneficenza.....	(8,3)	(8,8)	—	—	—	—	(18,2)	(21,6)	—
	14,2	31,2	17,5	24,1	19,9	16,8	35,0	35,5	25,4
	0,1	....	0,6	0,2	0,1	1,5	....	—	—
	2,5	1,9	3,7	1,3	13,2	5,6	6,8	2,5	4,6
	<u>100,0</u>	<u>100,0</u>	<u>100,0</u>	<u>100,0</u>	<u>100,0</u>	<u>100,0</u>	<u>100,0</u>	<u>100,0</u>	<u>100,0</u>
<i>Di cui straordinarie.....</i>	<i>39,7</i>	<i>36,8</i>	<i>—</i>	<i>11,4</i>	<i>6,4</i>	<i>—</i>	<i>23,2</i>	<i>36,9</i>	<i>—</i>

**Città italiane nell'anno 1912.**

proporzionali).

*Villes italiennes en 1912.*

du total).

Pesaro	Placenza	Pisa	Prato	Ravenna	Reggio Calabria	Reggio Emilia	Rimini	Roma	RECETTES ET DÉPENSES
<b>RECETTES.</b>									
<i>Sur 100 frs de recettes totales :</i>									
—	—	—	—	0,6	—	—	—	0,4	Excédent de recettes des exercices antérieurs
39,3	92,1	53,1	91,7	87,1	100,0	73,1	57,2	40,9	Recettes effectives.
60,7	7,9	46,9	8,3	12,3	...	26,9	42,8	58,7	Mouvement de capitaux.
100,0	100,0	100,0	100,0	100,0	100,0	100,0	100,0	100,0	
<i>Sur 100 frs de recettes effectives :</i>									
2,5	1,5	3,5	2,0	11,5	6,8	11,3	1,5	3,2	Produit des propriétés communales (réel).
1,9	1,9	0,5	0,7	1,9	—	2,9	1,4	1,5	» (figuratif).
4,3	7,7	10,9	3,2	6,2	58,8	5,5	4,5	7,1	Contributions de l'État.
3,5	3,3	5,8	2,9	1,7	1,5	3,5	2,8	2,6	Autres contributions et revenus divers.
0,1	—	0,1	—	...	—	0,8	1,3	1,1	Produit des régies municipales.
0,4	2,3	2,1	1,1	0,8	0,1	0,9	0,7	2,9	Id. des services publics.
44,2	67,5	43,3	34,7	10,2	25,9	27,3	41,9	46,1	Octroi (au net de la redevance à l'État).
16,5	10,8	11,5	22,8	27,1	2,8	12,2	19,4	15,8	Impositions et taxes municipales.
21,1	4,4	21,2	32,6	36,5	3,9	34,9	24,8	13,9	Centimes communaux sur les contributions foncières.
5,5	0,6	1,1	...	4,1	0,2	0,7	1,7	5,8	Recettes diverses.
100,0	100,0	100,0	100,0	100,0	100,0	100,0	100,0	100,0	
<b>DÉPENSES.</b>									
<i>Sur 100 frs de dépenses totales :</i>									
—	—	1,9	2,9	—	—	—	3,6	—	Déficit des exercices antérieurs.
78,6	94,9	93,2	95,1	94,9	97,9	75,7	94,7	66,1	Dépenses effectives.
21,4	5,1	4,9	2,0	5,1	2,1	24,3	1,7	33,9	Mouvement de capitaux.
100,0	100,0	100,0	100,0	100,0	100,0	100,0	100,0	100,0	
<i>Sur 100 frs de dépenses effectives :</i>									
4,8	9,5	10,4	2,4	7,0	3,7	11,3	5,5	7,9	Intérêts des emprunts.
1,1	1,7	0,8	2,8	4,8	1,9	2,4	2,9	1,5	Autres dépenses patrimoniales.
(5,1)		(9,4)							
20,5	32,6	24,9	26,8	19,9	23,7	24,7	19,2	10,2	Administration générale.
—	—	—	—	—	—	—	—	0,1	Frais des régies municipales.
(32,4)		(38,4)		(8,5)				(12,6)	
41,9	17,8	45,4	17,3	23,5	30,7	16,3	13,4	23,1	Services d'hygiène et de police sanitaire.
								(1,8)	
0,3	1,6	0,3	1,1	1,1	0,3	0,5	0,5	2,6	Contribution municipale pour les services de police, sapeurs-pompiers etc.
5,8	7,5	3,6	14,5	17,9	25,4	10,3	(35,6)	(20,2)	Travaux publics.
(14,2)							42,2	(14,8)	
23,8	20,3	8,4	20,3	21,5	11,6	21,2	14,8	26,3	Instruction publique.
—	0,1	...	—	—	—	—	0,1	...	Cultes.
1,8	9,5	6,2	14,8	4,3	2,7	13,3	1,4	0,1	Assistance publique.
100,0	100,0	100,0	100,0	100,0	100,0	100,0	100,0	100,0	
51,7	—	47,8	—	8,5	—	—	35,6	49,4	<i>Dont extraordinaires.</i>

**Entrate e Spese delle**

(In cifre

*Recettes et dépenses des*

(En pourcents

(Segue TAB. N. 2).

ENTRATE E SPESE	Rovigo	Salerno	S. Pier d'Arena	S. Remo	Savona	Sestri Ponente	Sienna	Spezia	Taranto	Teramo
<b>ENTRATA.</b>										
<i>Su 100 lire di entrata complessiva:</i>										
Avanzo di amministrazione.....	0,8	—	2,9	3,5	3,6	—	0,5	—	—	—
Entrate effettive.....	85,9	81,1	97,1	62,9	52,3	79,9	91,3	80,1	77,8	42,9
Movimento di capitali.....	13,3	18,9	—	33,6	44,1	20,1	8,2	19,9	22,2	57,1
	100,0	100,0	100,0	100,0	100,0	100,0	100,0	100,0	100,0	100,0
<i>Su 100 lire di entrate effettive:</i>										
Rendite patrimoniali reali.....	5,5	3,5	0,7	1,1	2,1	5,0	1,6	15,3	2,6	3,7
» » figurative..	2,5	0,3	2,8	1,6	0,2	2,6	2,7	1,1	2,0	1,2
Concorsi dello Stato.....	6,8	17,8	5,7	2,3	7,9	2,8	8,9	3,6	17,2	9,2
Altri concorsi e proventi diversi.	2,1	3,8	6,5	5,7	2,6	2,7	3,2	3,8	2,6	1,3
Proventi di aziende industriali...	2,1	—	0,7	15,3	—	4,2	....	....	7,5	20,1
» di servizi municipali...	1,5	0,7	3,1	3,6	2,6	5,3	1,3	2,3	2,3	0,5
Dazio comunale.....	34,2	44,5	60,5	43,9	70,6	65,1	41,5	50,3	41,8	28,7
Tasse e diritti.....	9,4	10,5	7,3	11,9	5,8	5,4	11,1	12,7	11,9	12,1
Sovrimposte.....	30,0	11,6	6,3	4,9	4,6	4,6	12,2	10,5	10,4	16,6
Entrate eventuali.....	5,9	7,3	6,4	9,7	3,6	2,3	17,5	0,4	1,7	6,6
	100,0	100,0	100,0	100,0	100,0	100,0	100,0	100,0	100,0	100,0
<b>USCITA.</b>										
<i>Su 100 lire di uscita complessiva:</i>										
Disavanzo di amministrazione ...	—	10,2	—	—	—	—	—	—	3,3	—
Spese effettive.....	92,9	85,4	97,9	95,5	69,1	94,5	95,1	92,2	89,8	96,6
Movimento di capitali.....	7,1	4,4	2,1	4,5	30,9	5,5	4,9	7,8	6,9	3,4
	100,0	100,0	100,0	100,0	100,0	100,0	100,0	100,0	100,0	100,0
<i>Su 100 lire di spese effettive:</i>										
Interessi passivi.....	8,5	9,5	14,5	12,5	10,1	7,0	14,9	12,8	7,5	4,2
Altri oneri patrimoniali.....	3,1	3,2	1,6	0,8	1,8	1,7	2,2	3,8	7,0	1,4
Spese generali.....	32,7	18,9	29,7	14,7	19,7	27,5	32,0	20,2	18,8	12,1
» per aziende industriali....	—	—	—	0,9	—	—	—	—	3,5	—
» per polizia e igiene.....	12,5	20,8	14,9	16,7*	15,1*	18,8	12,9	14,5	35,2	9,1
» per sicurezza e giustizia..	0,9	0,2	2,4	0,5	1,4	1,0	0,8	0,7	0,1	0,1
» per opere pubbliche.....	6,8	30,1	6,7	44,7*	17,1*	18,9*	5,3	22,5*	6,3	62,9*
» per istruzione pubblica ...	32,6	14,9	21,8	7,3	20,4	17,6	18,3	17,1	17,9	9,5
» per culti.....	....	0,1	....	....	....	....	0,2	....	0,2	....
» per beneficenza.....	2,9	2,3	8,4	1,9	14,4*	7,5	13,4	8,4*	3,5	0,7
	100,0	100,0	100,0	100,0	100,0	100,0	100,0	100,0	100,0	100,0
<i>Di cui straordinarie.....</i>	8,6	20,9	—	45,7	23,2	14,4	—	19,2	11,7	58,8



**Città italiane nell'anno 1912.**

proporzionali).

*Villes italiennes en 1912.*

du total).

Torino	Trapani	Treviso	Udine	Venezia	Vercelli	Verona	Vicenza	Viterbo	Voghera	RECETTES ET DÉPENSES
<b>RECETTES.</b>										
<i>Sur 100 frs de recettes totales.</i>										
2,6	—	3,3	0,9	1,9	1,5	—	1,4	1,5	—	Excédent recettes exercices antérieurs.
69,9	64,5	71,7	55,3	83,2	39,6	98,2	98,6	98,4	80,4	Recettes effectives.
27,5	35,5	25,0	43,8	14,9	58,9	1,8	—	0,1	19,6	Mouvement de capitaux.
100,0	100,0	100,0	100,0	100,0	100,0	100,0	100,0	100,0	100,0	
<i>Sur 100 frs de recettes effectives :</i>										
7,8	16,6	3,4	3,4	0,9	9,2	3,3	8,2	8,7	6,6	Produit des propriétés comm. (réel).
1,9	1,1	2,2	1,8	1,5	1,8	1,7	2,7	3,2	2,4	» » (figuratif).
2,0	12,4	5,5	1,8	3,5	6,2	1,3	4,5	14,3	5,7	Contributions de l'État.
2,2	2,1	3,1	1,4	4,3	3,3	13,1	2,8	1,9	1,2	Autres contributions et revenus divers.
1,3	1,4	0,1	6,8	1,1	4,9	1,4	7,7	—	2,2	Produit des régies municipales.
2,5	1,4	0,7	1,4	2,3	1,5	2,1	0,8	1,2	—	Id. des services publics.
58,9	33,4	50,8	47,7	58,0	48,4	47,9	40,8	26,2	56,1	Octroi (au net de la redevance à l'État).
10,8	17,6	12,8	12,5	10,3	11,3	10,4	7,4	23,0	17,1	Impositions et taxes municipales.
11,6	11,6	20,3	20,8	13,1	10,9	15,0	24,4	19,9	8,4	Centimes communaux sur les contributions foncières.
1,0	2,4	1,1	2,4	5,0	2,5	3,8	0,7	1,6	0,3	Recettes diverses.
100,0	100,0	100,0	100,0	100,0	100,0	100,0	100,0	100,0	100,0	
<b>DÉPENSES.</b>										
<i>Sur 100 frs de dépenses totales :</i>										
—	16,6	—	—	—	—	1,9	—	—	3,8	Déficit des exercices antérieurs.
77,7	79,1	86,1	99,2	91,3	93,3	95,2	98,0	97,4	77,5	Dépenses effectives.
22,3	4,3	13,9	0,8	9,7	6,7	2,9	2,0	2,6	18,7	Mouvement de capitaux.
100,0	100,0	100,0	100,0	100,0	100,0	100,0	100,0	100,0	100,0	
<i>Sur 100 frs de dépenses effectives.</i>										
10,8	13,4	2,3 (8,9)	6,0	7,9	5,7	14,9	8,4	5,2	11,1	Intérêts des emprunts.
3,1	1,8 (15,0)	10,9*	1,3 (22,0)	0,7	1,7	4,7	2,7	6,0	1,9	Autres dépenses patrimoniales.
21,3	42,7*	24,7	40,9*	30,6	14,6	26,1	28,0	26,8	23,9	Administration générale.
0,3	—	—	—	—	—	—	—	—	—	Frais des régies municipales.
17,6	10,5	18,9	8,7* (1,3)	24,1* (7,2)	9,8* (1,8)	15,4	16,3	20,9	15,8	Services d'hyg. et de police sanitaire.
2,3	0,1	1,6	1,3* (0,5)	1,9	0,7	1,8	1,5	1,2	0,9	Contribution municipale pour les services de police, sapeurs-pompiers etc.
16,7	14,7* (8,9)	14,1* (2,9)	6,1 (20,0)	5,9	25,7* (18,7)	7,6	9,1	14,5	9,1	Travaux publics.
25,8	15,3	21,3	31,6* (20,0)	14,7	41,4* (29,9)	18,9	20,1	21,3	27,5	Instruction publique.
....	0,3	....	0,1	0,3	—	....	0,4	....	0,7	Cultes.
2,1	1,2	6,2	4,0	13,9	0,4	10,6	13,5	4,1	4,1	Assistance publique.
100,0	100,0	100,0	100,0	100,0	100,0	100,0	100,0	100,0	100,0	
—	23,9	11,8	43,8	7,2	50,4	—	—	—	—	<i>Dont extraordinaires.</i>

**Entrate e Spese delle**

(Per

*Recettes et dépenses des*

(Par

TAB. N. 3.

ENTRATE E SPESE	Ales- sandria	Ancona	Aquila	Arezzo	Ascoli Piceno	Asti	Avellino	Barl	Belluno
<b>ENTRATA.</b>									
1. Avanzo di amministrazione .....	—	—	<b>0,73</b>	—	—	<b>0,23</b>	<b>0,72</b>	—	<b>0,91</b>
2. Rendite patrimoniali reali.....	0,96	1,36	1,46	0,97	1,17	1,00	0,92	1,37	0,78
3. » » figurative.....	0,54	0,50	—	0,43	0,45	0,46	0,29	0,40	—
4. Concorsi dello Stato.....	1,45	2,96	4,88	0,80	2,06	1,08	4,86	3,02	2,36
5. Altri concorsi e proventi diversi .....	1,03	3,81	1,08	0,58	2,55	1,00	0,34	1,30	0,78
6. Proventi di aziende industriali .....	0,15	0,03	0,09	—	0,39	1,34	—	0,06	0,68
7. » di servizi municipali e diversi.	0,80	1,22	0,36	0,12	0,26	0,05	....	0,33	0,19
8. Dazio comunale.....	9,24	20,30	15,29	6,68	13,37	11,91	3,80	16,96	5,41
9. Tasse e diritti.....	4,77	5,70	3,37	3,65	5,03	4,19	2,07	3,00	2,94
10. Sovrimposte.....	7,10	5,61	3,19	9,37	4,76	4,81	6,11	3,46	9,56
11. Entrate eventuali.....	0,49	0,45	0,58	0,04	0,71	1,46	0,46	0,17	0,44
12. Totale entrate Effettive (2 a 11).....	<b>26,53</b>	<b>41,94</b>	<b>30,30</b>	<b>22,64</b>	<b>30,75</b>	<b>27,31</b>	<b>18,85</b>	<b>30,57</b>	<b>23,14</b>
13. Alienazione di beni ecc.....	1,26	—	....	0,04	—	0,57	—	10,19	—
14. Mutui passivi.....	5,29	1,09	39,27	—	5,30	2,52	—	37,16	25,66
15. Totale Movimento Capitali (13 + 14)....	<b>6,55</b>	<b>1,09</b>	<b>39,27</b>	<b>0,04</b>	<b>5,30</b>	<b>3,09</b>	—	<b>47,35</b>	<b>25,66</b>
16. Totale Entrate (1 + 12 + 15).....	<b>33,08</b>	<b>43,03</b>	<b>70,30</b>	<b>22,68</b>	<b>36,05</b>	<b>30,62</b>	<b>19,57</b>	<b>77,92</b>	<b>49,71</b>
<b>USCITA.</b>									
17. Disavanzo di Amministrazione.....	....	—	—	—	....	—	—	<b>3,75</b>	—
18. Interessi passivi.....	1,99	5,61	3,48	1,84	2,87	1,34	3,00	1,62	2,65
19. Altri oneri patrimoniali.....	1,29	0,94	1,36	0,65	0,81	0,72	1,13	0,64	0,78
20. Spese generali.....	4,57	12,55	6,57	4,55	10,07	7,60	3,64	10,83*	4,68
21. » di aziende industriali.....	0,11	—	0,05	—	—	—	—	—	0,14
22. » per polizia e igiene.....	<sup>(5,28)</sup> 10,21*	6,92	<sup>(4,56)</sup> 11,00*	4,38	5,94	5,19	3,23	<sup>(5,96)</sup> 15,91*	<sup>(6,28)</sup> 10,86*
23. » per sicurezza e giustizia.....	0,28	0,50	0,18	0,12	0,09	0,23	0,50	0,12	0,25
24. » per opere pubbliche.....	2,86	5,15	<sup>(19,90)</sup> 22,64* <sup>(13,79)</sup>	2,36	1,86	<sup>(3,32)</sup> 6,22*	0,93	<sup>(13,46)</sup> 16,07* <sup>(18,59)</sup>	2,31 <sup>(9,66)</sup>
25. » per istruzione pubblica.....	9,65	6,46	22,60*	4,34	11,47	7,80	4,53	26,13	15,75*
26. » per culti.....	....	0,33	....	0,06	0,03	....	0,13	0,03	....
27. » per beneficenza.....	1,01	2,94	0,85	4,07	0,68	0,66	0,96	1,75	2,89
28. Totale spese effettive (18 a 27).....	<b>31,97</b>	<b>41,40</b>	<b>68,73</b>	<b>22,37</b>	<b>33,82</b>	<b>29,76</b>	<b>18,05</b>	<b>73,10</b>	<b>40,31</b>
29. di cui di carattere straordinario.....	5,28	—	38,25	—	—	3,32	—	41,16	15,94
30. Acquisto di beni fruttiferi.....	....	0,26	0,27	—	0,75	—	—	0,42	8,40
31. Estinzione di debiti.....	1,11	1,37	1,30	0,31	1,48	0,86	1,52	0,65	1,00
32. Totale Movimento Capitali.....	<b>1,11</b>	<b>1,63</b>	<b>1,57</b>	<b>0,31</b>	<b>2,23</b>	<b>0,86</b>	<b>1,52</b>	<b>1,07</b>	<b>9,40</b>
33. Totale Uscite (17 + 28 + 32).....	<b>33,08</b>	<b>43,03</b>	<b>70,30</b>	<b>22,67</b>	<b>36,05</b>	<b>30,62</b>	<b>19,57</b>	<b>77,92</b>	<b>49,71</b>

Le cifre in parentesi poste sopra le quote per abitante indicano la parte straordinaria della spesa.  
Il segno .... indica che lo stanziamento è troppo tenue per essere valutato.

Città italiane nell'anno 1912.

(abitante).

Villes italiennes en 1912.

(habitant.)

Bergamo	Biella	Bologna	Brescia	Busto Arsizio	Cagliari	Caltagirone	Caserta	Catania	RECETTES ET DÉPENSES
—	0,22	0,62	—	1,09	2,49	—	0,90	—	<b>RECETTES.</b>
—	0,22	0,62	—	1,09	2,49	—	0,90	—	<b>Excédent de recettes des exercices antérieurs.</b>
3,69	1,60	2,90	5,33	0,51	4,54	11,38	1,17	0,89	Produit des propriétés communales (réel).
—	0,54	1,74	1,20	1,56	0,40	0,21	—	0,51	» (figuratif).
2,15	2,05	1,03	2,22	1,80	2,11	1,15	3,07	4,38	Contributions de l'État.
5,35	0,84	0,83	2,47	0,46	0,35	0,75	0,22	0,76	Autres contributions et revenus divers.
1,17	—	1,58	3,86	0,39	1,32	0,84	...	—	Produit des régies municipales.
0,67	0,71	1,10	1,26	1,45	0,47	0,23	...	0,19	Produit des services publics etc.
0,27	7,96	24,57	21,31	6,41	19,71	2,81	6,77	17,40	Octroi (au net de la redevance à l'État).
8,22	12,35	8,54	7,18	10,04	3,59	0,82	5,90	1,79	Impositions et taxes municipales.
3,14	3,24	6,41	3,12	5,35	1,56	1,69	3,35	2,09	Centimes communaux sur les contributions foncières.
0,24	1,10	0,46	0,46	0,31	2,70	0,91	0,30	0,80	Recettes diverses.
0,90	30,39	49,16	48,41	28,28	36,75	20,79	20,78	28,81	<b>Total des recettes effectives.</b>
—	—	15,05	0,60	—	0,17	0,78	—	—	Vente d'immeubles etc.
3,86	32,23	11,56	—	15,63	—	—	—	1,89	Emprunts.
3,86	32,23	26,61	0,60	15,63	0,17	0,78	—	1,89	<b>Total du mouvement de capitaux.</b>
3,76	62,84	76,39	49,01	45,00	39,41	21,57	21,68	30,70	<b>Total des recettes.</b>
—	—	—	—	—	—	—	—	—	<b>DÉPENSES.</b>
—	—	—	—	—	—	—	—	—	<b>Déficit des exercices antérieurs.</b>
9,07	5,29	5,60	6,58	3,94	5,94	1,14	0,75	2,48	Intérêts des emprunts.
7,75	0,54	2,77	1,69	0,39	0,91	1,69	0,73	0,85	Autres dépenses patrimoniales.
3,14	3,55	13,20	12,54	4,53	9,83	6,26	5,30	9,03	Administration générale.
—	—	0,38	0,50	—	—	—	—	—	Frais des régies municipales.
(4,52)	6,04	(10,99)	(1,44)	(3,90)	5,95	3,67	4,36	5,62	Services d'hygiène et de police sanitaire.
1,12	6,04	20,05*	7,91*	8,28*	5,95	3,67	4,36	5,62	Contribution municipale pour les services de police, sapeurs-pompiers etc.
1,50	0,27	0,95	0,93	0,43	0,50	0,12	0,04	0,29	Travaux publics.
1,37	(29,51)	(12,31)	—	—	(0,88)	—	—	—	Instruction publique.
1,44	31,87*	17,11*	3,41	3,94	6,23*	2,28	2,08	3,64	Cultes.
...	0,04	0,03	0,03	0,04	0,30	0,49	0,09	—	Assistance publique.
1,17	0,27	2,25	1,42	0,90	1,40	1,00	1,11	2,29	<b>Total des dépenses effectives.</b>
56	59,42	72,38	45,96	31,64	37,90	20,05	21,41	29,95	<i>Dépenses extraordinaires (comprises dans le total précédent).</i>
52	29,51	23,30	1,44	3,90	0,68	—	—	1,89	Achat d'immeubles, d'usines etc.
—	—	0,72	0,60	11,71	0,17	1,08	—	—	Amortissement des emprunts.
20	3,42	3,29	2,45	1,65	1,34	0,44	0,27	0,75	<b>Total du mouvement de capitaux.</b>
20	3,42	4,01	3,05	13,36	1,51	1,52	0,27	0,75	<b>Total des dépenses.</b>
76	62,84	76,39	49,01	45,00	39,41	21,57	21,68	30,70	

Les chiffres en parenthèses indiquent la partie extraordinaire de la dépense.  
Le signe .... indique une somme trop petite pour être calculée dans le tableau.

**Entrate e Spese delle**  
(Per  
*Recettes et dépenses des*  
(Par

(Segue TAB. N. 3).

ENTRATE E SPESE	Cesena	Como	Cremona	Cuneo	Faenza	Ferrara	Firenze	Forlì	Genova
<b>ENTRATA.</b>									
1. Avanzo di amministrazione .....	<b>0,11</b>	<b>1,39</b>	—	—	<b>0,48</b>	—	<b>0,54</b>	<b>0,43</b>	<b>2,66</b>
2. Rendite patrimoniali reali.....	1,63	3,79	2,70	2,37	1,52	1,45	0,92	2,59	2,08
3. » » figurative.....	0,27	0,84	0,67	1,60	0,45	0,56	0,65	0,50	0,97
4. Concorsi dello Stato.....	1,56	3,63	5,03	1,93	1,12	1,74	1,08	1,89	2,49
5. Altri concorsi e proventi diversi.....	0,86	0,93	1,98	0,62	0,67	2,13	4,07	1,15	1,72
6. Proventi di aziende industriali.....	0,07	9,45	2,20	0,98	0,89	—	7,75	0,35	2,98
7. » di servizi municipali e diversi.	0,15	0,77	2,23	0,54	0,18	0,59	1,56	0,28	3,57
8. Dazio comunale.....	2,24	10,38	10,57	16,98	3,51	11,45	31,28	1,80	46,13
9. Tasse e diritti.....	4,76	7,07	10,67	5,85	6,24	7,17	6,97	8,05	6,47
10. Sovrimposte.....	11,33	5,71	5,08	6,07	13,07	10,15	13,75	12,80	11,12
11. Entrate eventuali.....	0,97	0,12	—	0,15	0,50	0,09	0,14	0,24	2,94
12. Totale Entrate effettive (2 a 11).....	<b>23,87</b>	<b>42,69</b>	<b>41,13</b>	<b>37,09</b>	<b>28,15</b>	<b>35,33</b>	<b>68,17</b>	<b>29,65</b>	<b>80,47</b>
13. Alienazione di beni ecc.....	1,87	2,88	0,04	0,07	....	....	0,27	0,57	6,60
14. Mutui passivi.....	4,86	13,97	8,58	30,65	2,34	15,95	31,56	—	38,80
15. Totale Movimento Capitali (13 + 14)....	<b>6,73</b>	<b>16,85</b>	<b>8,62</b>	<b>30,72</b>	<b>2,34</b>	<b>15,95</b>	<b>31,83</b>	<b>0,57</b>	<b>45,49</b>
16. Totale Entrate (1 + 12 + 15).....	<b>30,71</b>	<b>60,93</b>	<b>49,75</b>	<b>67,81</b>	<b>30,97</b>	<b>51,28</b>	<b>100,54</b>	<b>30,65</b>	<b>128,62</b>
<b>USCITA.</b>									
17. Disavanzo di Amministrazione.....	—	—	—	<b>2,92</b>	—	<b>1,49</b>	—	—	—
18. Interessi passivi.....	1,95	7,23	3,70	4,59	1,56	4,60	5,57	2,21	12,75
19. Altri oneri patrimoniali.....	0,55	1,52	1,02	2,80	1,36	2,55	1,38	1,65	2,80
20. Spese generali.....	5,46	9,41	11,04	11,05	7,34	10,67	24,64	7,08	21,20
21. » di aziende industriali.....	—	3,65	—	0,30	0,15	—	1,77	—	0,48
22. » per polizia e igiene.....	5,44	7,82	8,81	6,62	5,33	6,87	24,66	4,97	15,95
23. » per sicurezza e giustizia.....	0,20	1,02	0,39	0,32	0,50	0,33	0,33	0,24	1,16
24. » per opere pubbliche.....	2,98	16,16	2,17	8,36	5,42	8,04	11,86	4,30	46,80
25. » per istruzione pubblica.....	11,18	8,84	10,91	10,57	6,79	11,57	13,98	7,05	17,16
26. » per culti.....	....	—	—	—	—	0,07	0,10	—	0,04
27. » per beneficenza.....	0,51	0,95	4,48	0,03	1,69	2,78	8,59	1,39	3,44
28. Totale spese effettive (18 a 27).....	<b>28,27</b>	<b>56,60</b>	<b>42,52</b>	<b>46,44</b>	<b>30,14</b>	<b>47,48</b>	<b>93,38</b>	<b>28,89</b>	<b>121,84</b>
29. di cui di carattere straordinario.....	<b>3,46</b>	<b>14,58</b>	—	<b>3,27</b>	—	<b>10,03</b>	<b>26,99</b>	—	<b>45,27</b>
30. Acquisto di beni fruttiferi.....	1,89	—	7,21	17,06	0,05	1,97	2,33	....	2,58
31. Estinzione di debiti.....	0,55	4,33	0,02	1,39	0,78	0,34	4,33	1,76	4,20
32. Totale Movimento Capitali.....	<b>2,44</b>	<b>4,33</b>	<b>7,23</b>	<b>18,45</b>	<b>0,83</b>	<b>2,31</b>	<b>7,16</b>	<b>1,76</b>	<b>6,78</b>
33. Totale Uscite (17 + 28 + 32).....	<b>30,71</b>	<b>60,93</b>	<b>49,75</b>	<b>67,81</b>	<b>30,97</b>	<b>51,28</b>	<b>100,54</b>	<b>30,65</b>	<b>128,62</b>

**Città italiane nell'anno 1912.**

abitante).

*Villes italiennes en 1912.*

habitant).

Grosseto	Imola	Lecco	Livorno	Lucca	Macerata	Mantova	Massa	Milano	RECETTES ET DÉPENSES
—	—	—	—	—	—	3,36	—	—	<b>RECETTES.</b>
—	—	—	—	—	—	—	—	—	<b>Excédent de recettes des exercices antérieurs.</b>
4,70	1,40	1,82	1,38	0,18	0,25	2,23	0,29	7,92	Produit des propriétés communales (réel).
0,65	0,45	0,88	1,50	—	0,20	1,25	0,29	0,78	» (figuratif).
2,22	2,23	2,90	4,61	1,40	0,63	2,72	2,40	0,54	Contributions de l'État.
1,54	1,15	2,13	2,67	0,97	0,43	1,25	0,23	1,92	Autres contributions et revenus divers.
3,38	0,35	0,05	6,52	—	0,89	3,02	0,35	11,94	Produit des régies municipales.
0,40	0,05	0,05	1,98	0,33	0,88	0,45	—	2,75	Produit des services publics etc.
7,90	1,63	13,08	22,54	11,20	3,81	24,00	3,37	28,96	Octroi (au net de la redevance à l'État).
6,95	4,80	2,32	5,57	6,21	2,06	5,44	2,72	14,44	Impositions et taxes municipales.
15,33	19,14	3,12	10,16	5,09	2,15	10,58	3,13	10,85	Centimes communaux sur les contributions foncières.
1,54	0,28	0,91	0,40	0,33	0,12	0,20	4,03	1,45	Recettes diverses.
<b>44,51</b>	<b>31,48</b>	<b>27,26</b>	<b>57,33</b>	<b>25,74</b>	<b>11,42</b>	<b>51,14</b>	<b>16,81</b>	<b>81,55</b>	<b>Total des recettes effectives.</b>
0,17	0,11	0,11	0,22	0,63	0,06	0,30	—	5,29	Vente d'immeubles etc.
69,64	41,78	0,31	4,76	17,00	—	—	33,57	28,38	Emprunts.
<b>60,81</b>	<b>41,89</b>	<b>0,42</b>	<b>4,98</b>	<b>17,63</b>	<b>0,06</b>	<b>0,30</b>	<b>33,57</b>	<b>33,67</b>	<b>Total du mouvement de capitaux.</b>
<b>105,32</b>	<b>73,37</b>	<b>27,68</b>	<b>62,31</b>	<b>43,37</b>	<b>11,48</b>	<b>54,80</b>	<b>50,38</b>	<b>115,22</b>	<b>Total des recettes.</b>
—	3,69	0,20	2,81	2,09	—	—	—	—	<b>DÉPENSES.</b>
—	—	—	—	—	—	—	—	—	<b>Déficit des exercices antérieurs.</b>
5,97	3,41	4,42	5,92	4,14	0,88	4,65	2,22	14,80	Intérêts des emprunts.
1,54	1,55	1,18	1,54	0,33	0,18	1,17	0,36	1,75	Autres dépenses patrimoniales.
8,87	7,18	5,68	16,88	6,66	3,62	14,56	4,13	18,77	Administration générale.
0,82	—	—	2,76	—	—	2,20	—	7,64	Frais des régies municipales.
(13,71)	(14,28)	—	(1,23)	—	—	—	—	(8,13)	Services d'hygiène et de police sanitaire.
23,14	21,78	4,33	11,48	4,11	2,23	8,38	5,09	19,46	Contribution municipale pour les services de police, sapeurs-pompiers etc.
0,72	0,89	0,05	0,58	0,42	0,07	0,36	0,09	2,13	Travaux publics.
(3,22)	—	—	—	—	—	—	—	(6,24)	Instruction publique.
7,41	4,75	2,59	4,20	17,28	1,17	3,79	5,45	12,71	Cultes.
(42,34)	(15,72)	—	—	(14,50)	—	—	(25,97)	(2,03)	Assistance publique.
48,79	23,58	6,05	6,47	4,61	2,67	12,32	30,19	14,06	<b>Total des dépenses effectives.</b>
—	—	—	0,02	—	0,11	—	—	0,03	<i>Dépenses extraordinaires (comprises dans le total précédent).</i>
6,12	2,31	1,41	7,94	2,95	0,38	6,23	1,04	4,41	Achat d'immeubles, d'usines etc.
<b>103,38</b>	<b>65,45</b>	<b>25,71</b>	<b>57,59</b>	<b>40,50</b>	<b>11,31</b>	<b>53,66</b>	<b>48,57</b>	<b>95,76</b>	Amortissement des emprunts.
59,27	30,00	—	7,23	14,50	—	—	29,38	16,49	<b>Total du mouvement de capitaux.</b>
0,40	3,12	0,50	—	0,03	0,02	0,13	1,29	7,80	<b>Total des dépenses.</b>
1,54	1,11	1,27	1,71	0,76	0,15	1,01	0,52	11,66	
<b>1,94</b>	<b>4,23</b>	<b>1,77</b>	<b>1,71</b>	<b>0,78</b>	<b>0,17</b>	<b>1,14</b>	<b>1,81</b>	<b>19,46</b>	
<b>105,32</b>	<b>73,37</b>	<b>27,68</b>	<b>62,31</b>	<b>43,37</b>	<b>11,48</b>	<b>54,80</b>	<b>50,38</b>	<b>115,22</b>	

**Entrate e Spese delle**

(Per

*Recettes et dépenses des*

(Par

(Segue TAB. N. 3).

ENTRATE E SPESE	Modena	Monza	Napoli	Novara	Padova	Palermo	Parma	Pavia	Perugia
<b>ENTRATA.</b>									
1. Avanzo di amministrazione .....	<b>2,54</b>	<b>0,14</b>	—	<b>2,47</b>	<b>2,75</b>	—	—	—	—
2. Rendite patrimoniali reali.....	5,22	0,23	0,47	0,98	2,20	2,73	3,33	1,58	0,45
3. » » figurative.....	0,71	0,34	0,25	0,63	0,82	0,26	1,62	0,75	0,22
4. Concorsi dello Stato.....	1,51	2,26	8,01	0,94	1,51	5,34	1,31	2,84	2,07
5. Altri concorsi e proventi diversi.....	1,41	1,51	1,18	1,05	0,64	0,54	2,27	0,83	1,06
6. Proventi di aziende industriali.....	0,22	—	—	—	3,53	0,44	5,49	0,63	1,62
7. » di servizi municipali e diversi.	0,92	1,37	0,29	0,20	0,33	0,45	0,67	1,00	0,62
8. Dazio comunale.....	11,53	6,57	12,70	18,24	18,91	18,13	25,70	22,51	9,95
9. Tasse e diritti.....	6,27	6,88	5,98	4,03	4,37	4,44	7,40	4,16	3,40
10. Sovrimposte.....	6,96	7,83	6,29	3,75	7,64	3,33	5,55	5,38	4,27
11. Entrate eventuali.....	0,25	0,26	2,83	0,67	0,17	0,17	2,26	0,47	1,09
12. Totale Entrate effettive (2 a 11).....	<b>35,00</b>	<b>27,25</b>	<b>38,00</b>	<b>30,49</b>	<b>40,12</b>	<b>35,83</b>	<b>55,60</b>	<b>40,15</b>	<b>24,75</b>
13. Alienazione di beni ecc.....	2,44	4,42	0,07	0,31	0,32	—	3,10	0,02	—
14. Mutui passivi.....	34,03	11,27	1,23	—	2,85	—	50,30	24,26	—
15. Totale Movimento Capitali (13 + 14)....	<b>36,47</b>	<b>15,69</b>	<b>1,30</b>	<b>0,31</b>	<b>3,17</b>	—	<b>53,40</b>	<b>24,28</b>	—
16. Totale Entrate (1 + 12 + 15).....	<b>74,01</b>	<b>43,03</b>	<b>39,30</b>	<b>33,27</b>	<b>46,04</b>	<b>35,83</b>	<b>109,00</b>	<b>64,43</b>	<b>24,75</b>
<b>USCITA.</b>									
17. Disavanzo di amministrazione.....	—	—	—	—	—	<b>0,38</b>	<b>0,66</b>	—	—
18. Interessi passivi.....	4,07	2,80	7,25	1,95	2,47	3,44	5,51	4,91	2,09
19. Altri oneri patrimoniali.....	1,91	0,40	0,63	0,48	1,84	0,66	1,23	0,48	0,40
20. Spese generali.....	10,65	4,85	7,79	9,61	10,39	12,19	17,40	14,73	6,70
21. » di aziende industriali.....	—	—	—	—	—	—	0,75	—	0,11
22. » per polizia e igiene.....	(18,27) 23,25	(11,94) 17,11	8,38	(1,83) 6,85	(1,19) 7,61	5,01	10,00	(5,01) 11,37	3,99
23. » per sicurezza e giustizia.....	0,75	0,62	0,83	0,22	0,86	0,85	(1,93) 0,15	0,72	0,27
24. » per opere pubbliche.....	(3,94) 12,86	2,68	4,91	(1,83) 4,43	(1,62) 5,84	3,31	(1,93) 9,52	(4,71) 7,14	3,31
25. » per istruzione pubblica.....	(5,36) 9,12	(3,75) 13,29	6,64	7,65	8,66	5,61	(13,90) 26,80	(13,78) 22,63	6,12
26. » per culti.....	0,09	....	0,23	0,07	0,02	0,48	0,04	—	—
27. » per beneficenza.....	1,64	0,82	1,41	0,44	5,74	1,85	5,16	1,60	1,11
28. Totale spese effettive (18 a 27).....	<b>64,34</b>	<b>42,57</b>	<b>38,07</b>	<b>31,70</b>	<b>43,43</b>	<b>33,40</b>	<b>76,56</b>	<b>63,58</b>	<b>24,10</b>
29. di cui di carattere straordinario.....	25,57	15,69	—	3,66	2,81	—	17,76	23,50	—
30. Acquisto di beni fruttiferi.....	2,87	—	....	1,21	1,64	—	29,70	0,85	—
31. Estinzione di debiti.....	6,80	0,51	1,23	0,36	0,97	2,05	2,28	—	0,65
32. Totale Movimento Capitali.....	<b>9,67</b>	<b>0,51</b>	<b>1,23</b>	<b>1,57</b>	<b>2,61</b>	<b>2,05</b>	<b>31,78</b>	<b>0,85</b>	<b>0,65</b>
33. Totale Uscite (17 + 28 + 32).....	<b>74,01</b>	<b>43,08</b>	<b>39,30</b>	<b>33,27</b>	<b>46,04</b>	<b>35,83</b>	<b>109,00</b>	<b>64,43</b>	<b>24,75</b>

**Città italiane nell'anno 1912.**

(abitante).

**Villes italiennes en 1912.**

(habitant).

Pesaro	Piacenza	Pisa	Prato	Ravenna	Beggio Calabria	Beggio Emilia	Rimini	Roma	RECETTES ET DÉPENSES
				0,22				0,75	<b>RECETTES.</b>
									<b>Excédent de recettes des exercices antérieurs.</b>
0,89	0,63	1,77	0,34	3,44	3,75	3,85	0,45	2,33	Produit des propriétés communales (réel).
0,70	0,77	0,28	0,11	0,55	—	1,01	0,44	1,15	» » (figuratif).
1,58	3,04	5,38	0,51	1,82	33,45	1,88	1,45	5,24	Contributions de l'État.
1,28	1,35	2,83	0,49	0,52	0,84	1,23	0,92	1,95	Autres contributions et revenus divers.
0,03	—	0,07	—	—	—	0,25	0,42	0,76	Produit des régies municipales.
0,14	0,92	1,01	0,19	0,25	0,05	0,31	0,25	2,19	Produit des services publics etc.
6,04	26,88	21,31	5,82	3,05	14,35	9,32	13,50	34,13	Octroi (au net de la redevance à l'État).
5,99	4,28	5,52	3,83	8,07	1,53	4,21	6,23	11,77	Impositions et taxes municipales.
7,65	1,75	10,46	5,46	10,92	2,15	11,96	7,93	10,33	Centimes communaux sur les contributions foncières.
1,97	0,25	0,53	—	1,22	0,13	0,24	0,56	4,31	Recettes diverses.
<b>6,27</b>	<b>39,87</b>	<b>49,16</b>	<b>16,75</b>	<b>29,84</b>	<b>55,25</b>	<b>34,26</b>	<b>32,15</b>	<b>74,16</b>	<b>Total des recettes effectives.</b>
2,01	2,46	0,02	—	1,18	0,02	0,01	0,89	1,65	Vente d'immeubles etc.
3,99	0,96	43,55	1,50	3,01	—	12,56	23,15	104,77	Emprunts.
<b>6,00</b>	<b>3,42</b>	<b>43,57</b>	<b>1,50</b>	<b>4,19</b>	<b>0,02</b>	<b>12,57</b>	<b>24,04</b>	<b>106,42</b>	<b>Total du mouvement de capitaux.</b>
<b>2,27</b>	<b>43,29</b>	<b>92,73</b>	<b>18,25</b>	<b>34,25</b>	<b>55,27</b>	<b>46,83</b>	<b>56,19</b>	<b>181,33</b>	<b>Total des recettes.</b>
		1,83	0,53	—	—	—	2,06	—	<b>DÉPENSES.</b>
									<b>Déficit des exercices antérieurs.</b>
3,41	3,93	8,91	0,43	2,28	2,01	4,01	2,97	9,45	Intérêts des emprunts.
0,85	0,44	0,63	0,49	1,55	1,05	0,84	1,52	2,67	Autres dépenses patrimoniales.
4,87	13,40	21,45 <sup>(8,21)</sup>	4,65	6,45	12,82	8,78	10,15	12,13	Administration générale.
—	—	—	—	—	—	—	—	0,18	Frais des régies municipales.
0,29	7,29	39,29 <sup>(33,12)</sup>	2,99	7,61 <sup>(2,79)</sup>	16,62	5,80	7,08	27,70 <sup>(15,13)</sup>	Services d'hygiène et de police sanitaire.
0,25	0,67	0,30	0,20	0,35	0,14	0,14	0,31	3,19 <sup>(2,21)</sup>	Contribution municipale pour les services de police, sapeurs-pompiers etc.
0,17	3,09	3,15	2,53	5,81	13,75	3,69	22,41 <sup>(18,95)</sup>	33,81 <sup>(24,09)</sup>	Travaux publics.
0,29	8,34	7,30	3,52	6,99	6,27	7,69	7,89	31,47 <sup>(17,78)</sup>	Instruction publique.
—	0,05	—	—	—	—	—	0,08	—	Cultes.
0,32	3,87	5,38	2,54	1,44	1,46	4,74	0,74	0,16	Assistance publique.
<b>4,45</b>	<b>41,08</b>	<b>86,41</b>	<b>17,35</b>	<b>32,48</b>	<b>54,12</b>	<b>35,69</b>	<b>53,15</b>	<b>119,76</b>	<b>Total des dépenses effectives.</b>
0,51	—	41,33	—	2,79	—	—	18,95	59,21	<i>Dépenses extraordinaires (comprises dans le total précédent).</i>
0,54	—	2,16	—	0,64	0,02	10,53	—	59,50	Achat d'immeubles, d'usines etc.
0,28	2,21	2,33	0,37	1,13	1,13	0,61	0,98	2,07	Amortissement des emprunts.
<b>0,82</b>	<b>2,21</b>	<b>4,49</b>	<b>0,37</b>	<b>1,77</b>	<b>1,15</b>	<b>11,14</b>	<b>0,98</b>	<b>61,57</b>	<b>Total du mouvement de capitaux.</b>
<b>0,27</b>	<b>43,29</b>	<b>92,73</b>	<b>18,25</b>	<b>34,25</b>	<b>55,27</b>	<b>46,83</b>	<b>56,19</b>	<b>181,33</b>	<b>Total des dépenses.</b>

**Entrate e Spese delle**

(Per

*Recettes et dépenses de*

(Par

(Segue TAB. N. 3).

ENTRATE E SPESE	Bovigo	Salerno	S. Pier d'Arena	S. Remo	Savona	Sestri Ponente	Sienna	Spezia	Taranto	Teramo
<b>ENTRATA.</b>										
1. Avanzo di amministrazione .....	0,49	—	1,65	3,70	3,12	—	0,20	—	—	—
2. Rendite patrimoniali reali.....	2,87	0,82	0,38	0,74	0,92	2,18	0,60	6,97	0,64	0,90
3.   »   »   figurative..	1,32	0,09	1,48	1,09	0,12	1,16	0,98	0,49	0,50	0,29
4. Concorsi dello Stato.....	3,53	4,02	3,16	1,53	3,52	1,26	3,23	1,64	4,21	2,22
5. Altri concorsi e proventi diversi.	1,15	0,85	3,58	3,79	1,16	1,21	1,16	1,72	0,63	0,33
6. Proventi di aziende industriali...	1,15	—	0,38	10,13	—	1,81	....	0,09	1,83	4,79
7.   »   di servizi municipali....	0,82	0,15	1,70	2,39	1,19	2,28	0,43	1,04	0,56	0,12
8. Dazio comunale.....	17,87	10,11	33,11	29,08	31,58	28,37	15,04	22,89	10,29	6,75
9. Tasse e diritti.....	4,91	2,41	4,04	7,87	2,57	2,33	4,02	5,77	2,92	2,93
10. Sovrimposte .....	15,73	2,64	3,44	3,21	2,05	2,00	4,41	4,78	2,55	3,99
11. Entrate eventuali.....	3,11	1,66	3,51	6,43	1,61	0,93	6,35	0,16	0,44	1,60
12. Totale Entrate effettive (2 a 11)..	<b>52,46</b>	<b>22,75</b>	<b>54,78</b>	<b>66,26</b>	<b>44,72</b>	<b>43,58</b>	<b>36,22</b>	<b>45,55</b>	<b>24,57</b>	<b>23,92</b>
13. Alienazione di beni ecc.....	0,41	5,32	—	....	5,73	2,14	0,34	1,54	1,08	0,39
14. Mutui passivi.....	7,70	—	—	35,47	31,78	8,83	2,95	9,78	5,92	31,57
15. Totale Movimento Capitali (13+14).	<b>8,11</b>	<b>5,32</b>	<b>—</b>	<b>35,47</b>	<b>37,51</b>	<b>10,97</b>	<b>3,29</b>	<b>11,32</b>	<b>7,00</b>	<b>31,96</b>
16. Totale Entrate (1 + 12 + 15). ...	<b>61,06</b>	<b>28,07</b>	<b>56,43</b>	<b>105,43</b>	<b>85,35</b>	<b>54,55</b>	<b>39,71</b>	<b>56,87</b>	<b>31,57</b>	<b>55,88</b>
<b>USCITA.</b>										
17. Disavanzo di amministrazione....	—	2,88	—	—	—	—	—	—	1,04	—
18. Interessi passivi .....	4,83	2,23	7,99	12,65	5,95	3,63	5,62	6,72	2,12	2,26
19. Altri oneri patrimoniali .....	1,72	0,77	0,92	0,83	1,05	0,83	0,83	1,98	1,99	0,72
20. Spese generali.....	18,53	4,54	16,41	14,82	11,63	14,19	12,07	10,61	5,31	6,54
21.   »   di aziende industriali .....	—	—	—	0,91	—	—	—	—	1,01	—
22.   »   per polizia e igiene... ..	7,13	4,97 <sup>(1,44)</sup>	8,26	16,75* <sup>(6,52)</sup>	8,83* <sup>(0,99)</sup>	9,67	4,85	7,59	9,95* <sup>(3,32)</sup>	4,89
23.   »   per sicurezza e giustizia..	0,49	0,04	1,32	0,57	0,85	0,51	0,28	0,35	0,05	0,08
24.   »   per opere pubbliche.....	3,85 <sup>(3,54)</sup>	7,22	3,68	44,95* <sup>(39,60)</sup>	10,08* <sup>(6,29)</sup>	9,76* <sup>(7,44)</sup>	1,98	11,80* <sup>(9,23)</sup>	1,80	33,95* <sup>(31,77)</sup>
25.   »   per istruzione pubblica ...	18,52 <sup>(4,83)</sup>	3,56	12,05	7,27	11,93	9,03	6,90	8,97	5,06	5,10
26.   »   per culti .....	....	0,02	....	0,04	0,02	0,05	0,07	0,02	0,07	..
27.   »   per beneficenza.....	1,64	0,54	4,62	1,87	8,51	3,86	5,05	4,40* <sup>(0,84)</sup>	0,97	0,39
28. Totale spese effettive (18 a 27)...	<b>56,71</b>	<b>23,94</b>	<b>55,25</b>	<b>100,69</b>	<b>58,96</b>	<b>51,53</b>	<b>37,65</b>	<b>52,44</b>	<b>23,33</b>	<b>53,93</b>
29. di cui di carattere straordinario.	4,83	4,98	—	46,12	7,28	7,44	—	10,07	3,32	31,77
30. Acquisto di beni fruttiferi.....	2,29	—	—	....	20,98	....	0,34	2,04	1,16	0,22
31. Estinzione di debiti.....	2,05	1,25	1,18	4,74	5,41	3,02	1,62	2,39	1,04	1,73
32. Totale Movimento Capitali.....	<b>4,34</b>	<b>1,25</b>	<b>1,18</b>	<b>4,74</b>	<b>26,39</b>	<b>3,02</b>	<b>2,07</b>	<b>4,43</b>	<b>2,20</b>	<b>1,95</b>
33. Totale Uscite (17 + 28 + 32).....	<b>61,06</b>	<b>28,07</b>	<b>56,43</b>	<b>105,43</b>	<b>85,35</b>	<b>54,55</b>	<b>39,71</b>	<b>56,87</b>	<b>31,57</b>	<b>55,80</b>



**Città italiane nell'anno 1912.**

(abitante).

*Villes italiennes en 1912.*

(habitant).

Torino	Trapani	Treviso	Udine	Venezia	Vercelli	Verona	Vicenza	Viterbo	Voghera	RECETTES ET DÉPENSES
<b>RECEPTEES.</b>										
<b>2,06</b>	<b>—</b>	<b>1,59</b>	<b>0,53</b>	<b>1,87</b>	<b>0,95</b>	<b>—</b>	<b>0,59</b>	<b>0,47</b>	<b>—</b>	<b>Excédent recettes exercices antérieurs.</b>
4,28	3,83	1,15	1,16	0,52	3,30	1,59	3,34	2,66	2,41	Produit des propriétés comm. (réel).
1,08	0,27	0,76	0,64	0,88	0,63	0,80	1,08	0,94	0,91	» » (figuratif).
1,10	2,86	1,85	0,60	2,17	2,20	0,64	1,83	4,34	2,07	Contributions de l'État.
1,21	0,49	1,07	0,48	2,55	1,19	6,24	1,14	0,60	0,43	Autres contributions et revenus divers.
0,66	0,34	0,05	2,44	0,62	1,76	0,67	3,05	—	0,82	Produit des régies municipales.
1,41	0,34	0,24	0,48	1,34	0,53	0,98	0,31	0,39	—	Produit des services publics etc.
32,70	7,68	17,32	16,60	34,34	17,24	22,95	16,49	7,94	20,65	Octroi (au net de la redevance à l'Etat).
6,03	4,06	4,34	4,37	6,09	3,98	4,98	2,98	6,99	6,30	Impositions et taxes municipales.
6,44	2,67	6,90	7,22	7,78	3,92	7,18	9,83	6,05	3,10	Centimes communaux sur les contributions foncières.
0,59	0,53	0,36	0,81	2,93	0,88	1,79	0,27	0,48	0,12	Recettes diverses.
<b>55,50</b>	<b>23,07</b>	<b>34,04</b>	<b>34,80</b>	<b>59,22</b>	<b>35,63</b>	<b>47,82</b>	<b>40,32</b>	<b>30,39</b>	<b>36,81</b>	<b>Total des recettes effectives.</b>
2,16	—	2,00	0,17	0,04	2,95	0,86	—	0,04	3,75	Vente d'immeubles etc.
19,65	12,70	9,88	27,44	10,64	50,12	—	—	—	5,21	Emprunts.
<b>21,81</b>	<b>12,70</b>	<b>11,88</b>	<b>27,61</b>	<b>10,68</b>	<b>53,07</b>	<b>0,86</b>	<b>—</b>	<b>0,04</b>	<b>8,96</b>	<b>Total du mouvement de capitaux.</b>
<b>79,37</b>	<b>35,77</b>	<b>47,51</b>	<b>62,94</b>	<b>71,27</b>	<b>89,65</b>	<b>48,68</b>	<b>40,91</b>	<b>30,90</b>	<b>45,77</b>	<b>Total des recettes.</b>
<b>DÉPENSES.</b>										
<b>—</b>	<b>5,94</b>	<b>—</b>	<b>—</b>	<b>—</b>	<b>—</b>	<b>0,89</b>	<b>—</b>	<b>—</b>	<b>1,77</b>	<b>Déficit des exercices antérieurs.</b>
6,64	3,79	1,00 (3,67)	3,78	5,11	4,79	6,90	3,40	1,54	3,93	Intérêts des emprunts.
1,93	0,51 (4,08)	4,47*	0,77 (13,78)	0,39	1,44	2,18	1,07	1,80	0,71	Autres dépenses patrimoniales.
13,11	12,06*	10,07	25,54	19,70	12,22	12,08	11,19	8,08	10,25	Administration générale.
0,15	—	—	—	—	—	—	—	—	—	Frais des régies municipales.
10,87	2,94	7,68	5,43* (0,34)	15,50* (4,65)	8,16* (1,58)	7,10	6,55	6,31	5,58	Services d'hyg. et de police sanitaire.
1,44	0,03	0,64	0,79*	1,26	0,56	0,85	0,59	0,34	0,36	Contribution municipale pour les services de police, sapeurs-pompiers etc.
10,27	(2,51) 4,15*	(1,23) 5,78*	3,76	3,78	(15,86) 21,44*	3,53	3,65	4,36	3,24	Travaux publics.
15,89	4,36	8,73	19,74* (12,54)	9,44	34,57* (25,08)	8,79	8,06	6,40	9,70	Instruction publique.
0,01	0,08	....	0,08	0,16	—	0,01	0,18	....	0,24	Cultes.
1,30	0,37	2,53	2,52	9,01	0,37	4,90	5,41	1,24	1,43	Assistance publique.
<b>61,61</b>	<b>28,29</b>	<b>40,90</b>	<b>62,41</b>	<b>64,35</b>	<b>83,55</b>	<b>46,34</b>	<b>40,10</b>	<b>30,07</b>	<b>35,44</b>	<b>Total des dépenses effectives.</b>
<b>—</b>	<b>6,59</b>	<b>4,90</b>	<b>27,45</b>	<b>4,65</b>	<b>42,32</b>	<b>—</b>	<b>—</b>	<b>—</b>	<b>—</b>	<i>Dépenses extraordinaires (comprises dans le total précédent).</i>
14,82	0,05	5,78	—	3,73	4,74	0,25	—	0,04	5,99	Achat d'immeubles, d'usines etc.
2,84	1,49	0,83	0,53	3,19	1,36	1,20	0,81	0,79	2,57	Amortissement des emprunts.
<b>17,76</b>	<b>1,54</b>	<b>6,61</b>	<b>0,53</b>	<b>6,92</b>	<b>6,10</b>	<b>1,45</b>	<b>0,81</b>	<b>0,83</b>	<b>8,56</b>	<b>Total du mouvement de capitaux.</b>
<b>79,37</b>	<b>35,77</b>	<b>47,51</b>	<b>62,94</b>	<b>71,27</b>	<b>89,65</b>	<b>48,68</b>	<b>40,91</b>	<b>30,90</b>	<b>45,77</b>	<b>Total des dépenses.</b>

---

---

### III.

## Situazione patrimoniale e Prestiti municipali.

---

Vedemmo nel capitolo precedente quante difficoltà si opponessero ad una utile comparazione fra i singoli Comuni in materia di statistica delle *Entrate e Spese di Bilancio*. Le difficoltà si accrescono quando si tratta di comparare fra loro le *Attività* e le *Passività municipali*, anzi, mentre nel primo caso era possibile eliminare con un lungo lavoro di rimaneggiamento del Bilancio, secondo un criterio determinato, la maggior parte di tali difficoltà e rendere omogenee le singole voci, qui può considerarsi pressochè impossibile il conseguimento di questa omogeneità perchè il difetto non sta più nella diversa distribuzione delle singole cifre, ma bensì nel modo diverso in cui da luogo a luogo si ricavano le cifre stesse, nei diversi criteri coi quali si comprendono o si escludono alcune specie di attività. Infatti, anche a prescindere dal fatto che in molte città non esistono ancora inventari particolareggiati e completi e si danno valutazioni del tutto arbitrarie, vi sono categorie di beni, come ad esempio, le gallerie e collezioni storiche od artistiche, o di debiti, come quello per pensioni, che da qualche città sono comprese nella situazione patrimoniale, da altre invece ne sono escluse, mentre alcune attività possono, a seconda del diverso modo con cui si considerano, figurare in una o altra voce della situazione medesima: tale, ad esempio, il valore di immobili destinati a servizi pubblici che possono anche ritenersi qualche volta come aziende municipali (mercati, macelli ecc.).

D'altronde non esiste, nè è forse possibile determinare *a priori* come massima generale, un criterio unico di valutazione dei beni comunali. Alcuni sono iscritti colla cifra indicante il prezzo di acquisto o di costo, altri con un valore di stima, altri capitalizzando il reddito vero o presunto. Cosicchè non è dar prova di troppo scetticismo l'affermare che soltanto la cifra indicante i *debiti* offre nelle situazioni patrimoniali municipali, sufficienti garanzie di esattezza e di comparabilità.

Qui peraltro, nel confrontare la massa delle passività alla massa delle attività e particolarmente nel rilevare la frequente e notevole eccedenza di passivo, debesi tener presente come la situazione così prospettata, anche se non esistessero le altre cause di errore, non corrisponde allo stato reale delle cose. Infatti di fronte alla massa del debito comunale, sta non tanto la massa delle attività segnate in inventario quanto il valor capitale corrispondente alla somma che il Comune introita anno per anno per tributi (dazio — tasse comunali — sovrimposte) e che rappresenta appunto per i creditori la garanzia principale dei loro crediti.

Tenute presenti queste osservazioni sul valore della classificazione, possiamo notare come su 63 Comuni, di cui si hanno notizie complete, 37 indicano un eccesso di attività, 26 invece un eccesso di passività.

Le più elevate cifre di *eccedenza attiva* sono date da :

Torino con circa 17 milioni e  $\frac{1}{4}$

Siena con oltre 5 milioni

Trapani con oltre 3 milioni

Brescia, Caltagirone, Cuneo, Novara, Reggio Calabria,

S. Pier d'Arena con oltre 2 milioni.

Le cifre più elevate di *eccedenza passiva* si verificano a :

Milano con oltre 80 milioni

Firenze con quasi 30 »

Bologna con quasi 17 »

Rimanendo, secondo quasi si è dovuto dire più sopra, alla parte passiva e in questa ai soli *Debiti per mutui e prestiti*, noi possiamo stabilire il movimento del loro ammontare per i più grandi Comuni fra il 1896 e il 1911, rilevando i dati per il primo anno dalla pubblicazione della Direzione Generale della Statistica, *Statistica dei debiti Comunali e provinciali per mutui nel 1896, 1899 e 1900* e per il 1911 dalla tabella riassuntiva del Cap. I e dalle tabelle seguenti di questo capitolo. Si fa esclusione del Comune di Roma e di quello di Messina per le condizioni loro particolarissime e del Comune di Bari per il quale mancano i dati.

**Debiti per mutui e prestiti  
nei Comuni aventi nel 1911 oltre 100 mila abitanti.**

COMUNI	Debiti per mutui e prestiti al 31 Dicembre		Aumento (+) o Diminuzione (-)
	1896	1911	
	in migliaia di lire		
Bologna.....	10150	25021	+ 14871
Catania.....	5963	12589	+ 6626
Firenze.....	40577	57400	+ 16823
Genova.....	55226	79918	+ 24692
Livorno.....	19396	14050	— 5346
Milano.....	99348	190972	+ 91624
Napoli.....	191753	157590	— 34163
Torino.....	23005	60415	+ 37410
Venezia.....	8737	17895	+ 9158
In complesso per i 9 Comuni.	454155	615850	+ 161695

L'aumento complessivo del debito nel periodo di 16 anni nei nove grandi Comuni sopra riportati risulta dunque del 35 %.

**NUOVI PRESTITI NEL BILANCIO 1909-1911.** — Nel triennio 1909-1911 furono contratti prestiti da 52 dei 77 Comuni che inviarono notizie: gli scopi ai quali dovevano servire i 152 diversi prestiti e mutui possono classificarsi nel modo seguente:

Trasformazione di passività preesistenti.....	N. 23 <sup>1</sup>
Costruzione di edifici scolastici.....	20
Strade, piani regolatori, opere pubbliche in genere.....	26
Acquisto di aree o edifici.....	5
Costruzione e ampliamento di Macelli e Mercati.....	7
Id. di Cimiteri.....	6
Id. di Acquadotti.....	11
Impianto ed ampliamento di Aziende municipalizzate.....	14
Costruzione di Case operaie.....	14
Id. di Edifici per servizi governativi.....	8
Id. di Ospedali.....	4
Per sistemazione di debito vitalizio.....	1
Per colmare disavanzi finanziari.....	7
Per scopi diversi.....	6

Totale N. 152

<sup>1</sup> Di cui 4 comprendevano anche lavori di varia natura.

Secondo la qualità del creditore, i prestiti suddetti si classificavano nel modo seguente :

Cassa Depositi e Prestiti. . . . .	N. 73
Casse di Risparmio . . . . .	29
Cassa Nazionale di Previdenza . . . . .	9
Obbligazioni. . . . .	4
Monti di Pietà . . . . .	1
Ipotecari. . . . .	7
Chirografari e diversi. . . . .	29

-----  
Totale N. 152  
=====

**Situazione patrimoniale**

(In migliaia)

*Situation patrimoniale*

(En milliers)

Tab. N. 1.

ATTIVITÀ E PASSIVITÀ	Alessandria	Ancona	Andria	Aquila	Arezzo	Asti	Avellino	Benevento	Bergamo	Bologna	Brescia
<b>ATTIVITÀ.</b>											
1. Terreni non adibiti a pubblico uso.	761	13	166	41	17	35	49	1		5672	
2. Fabbricati non adibiti a pubblico uso.....	90	1250	84	276	153	250	232	594	1747	485	5638
3. Beni stabili destinati a pubblico uso (Scuole, Uffici, Caserme ecc.).	2455	1306	576	762	297	1938	862	396		8104	
4. Id. ad Aziende o servizi municipalizzati (compreso il macchinario).	25	2350	450	—	—	100	—	—	1215	3249	7167
5. Diritti e servitù considerati come beni immobili (art. 415 del Cod.).	—	—	304	•	12	—	31	4	86	1540	2
<b>6. Totale Beni Immobili.....</b>	<b>3331</b>	<b>4919</b>	<b>1580</b>	<b>1079</b>	<b>479</b>	<b>2323</b>	<b>1174</b>	<b>995</b>	<b>3048</b>	<b>19050</b>	<b>12707</b>
7. Pinacoteche e Musei.....	141		—	80	—	—	—	100	403	—	2809
8. Mobili di ogni genere.....	517	668	81	—	196	214	32	223	230	743	436
<b>9. Totale Beni Mobili.....</b>	<b>658</b>	<b>668</b>	<b>81</b>	<b>80</b>	<b>196</b>	<b>214</b>	<b>32</b>	<b>323</b>	<b>633</b>	<b>743</b>	<b>8245</b>
10. Valori pubblici e Crediti diversi..	36	21	24	7	—	344	8	—	104	61	452
11. Fondi di cassa.....	271	47	51	16	—	120	11	28	111	213	319
12. Residui attivi risultanti dal conto finanziario.....	673	1082	662	191	234	311	528	254	3779	6365	4085
<b>13. Totale crediti di bilancio e diversi.</b>	<b>980</b>	<b>1150</b>	<b>737</b>	<b>214</b>	<b>234</b>	<b>775</b>	<b>547</b>	<b>282</b>	<b>3994</b>	<b>6639</b>	<b>4856</b>
<b>14. Totale attività.....</b>	<b>4969</b>	<b>6737</b>	<b>2398</b>	<b>1373</b>	<b>909</b>	<b>3312</b>	<b>1753</b>	<b>1600</b>	<b>7675</b>	<b>26432</b>	<b>20808</b>
<b>PASSIVITÀ.</b>											
15. Prestiti per obbligazioni.....	—	1636	—	—	—	—	—	—	—	7223	—
16. Mutui Cassa Depositi e Prestiti..	1141	3359	1369	1776	1509	108	825	967	9437	1132	7812
17. Id. Sezione di Credito comunale e provinciale.....	—	2855	—	—	200	—	888	—	1979	—	2941
18. Id. con Casse di Risparmio.....	2324	7	300	—	—	1280	—	—	1636	7974	1663
19. Altri debiti diversi.....	—	238	819	—	—	—	—	850	172	8692	141
<b>20. Totale debiti per mutui e prestiti.</b>	<b>3465</b>	<b>8095</b>	<b>2488</b>	<b>1776</b>	<b>1709</b>	<b>1388</b>	<b>1713</b>	<b>1817</b>	<b>13224</b>	<b>25021</b>	<b>12557</b>
21. Oneri, canoni, livelli, ed altre annualità passive.....	241	49	—	31	86	—	80	15	213	804	1529
22. Passività diverse.....	—	—	—	77	655	—	—	—	—	11279	3
23. Disavanzo di Cassa.....	—	—	—	—	49	—	—	—	—	—	—
24. Residui passivi risultanti dal conto finanziario.....	1017	1143	706	—	446	389	505	282	1587	6233	4201
<b>25. Totale debiti di bilancio e diversi.</b>	<b>1017</b>	<b>1143</b>	<b>706</b>	<b>77</b>	<b>1150</b>	<b>389</b>	<b>505</b>	<b>282</b>	<b>1587</b>	<b>17512</b>	<b>4204</b>
<b>26. Totale passività.....</b>	<b>4723</b>	<b>9287</b>	<b>3194</b>	<b>1884</b>	<b>2945</b>	<b>1777</b>	<b>2368</b>	<b>2119</b>	<b>15024</b>	<b>43337</b>	<b>18290</b>
<b>27. Attività (+) o Passività (—) netta.</b>	<b>+ 246</b>	<b>-2550</b>	<b>-796</b>	<b>-511</b>	<b>-2036</b>	<b>+1535</b>	<b>-615</b>	<b>-519</b>	<b>-7399</b>	<b>-16905</b>	<b>+2518</b>

al 31 décembre 1911.

di lire).

au 31 décembre 1911.

de francs).

Busto Arsizio	Caltagirone	Carrara	Castro-giovanni	Catania	Catan-zaro	Cesena	Chieti	Chloggia	Como	Cosenza	ACTIF ET PASSIF
<b>ACTIF.</b>											
141	3014	1281	492	932	150	1358	973	38	193	204	Terrains non affectés aux services publics.
180	699	147	—	3291	80	124	—	510	2632	16	Bâtiments id.
1120	724	2075	121	—	431	1656	1073	—	621	991	Bâtiments affectés aux services publics (Bureaux, écoles etc.).
—	600	442	—	—	50	—	—	37	3272	1355	Bâtiments et machineries des régies.
—	—	110	—	1793	—	5	—	—	—	23	Droits divers.
<b>1441</b>	<b>5037</b>	<b>4055</b>	<b>613</b>	<b>6016</b>	<b>711</b>	<b>3143</b>	<b>2046</b>	<b>585</b>	<b>6818</b>	<b>2589</b>	<b>Total des propriétés immobilières.</b>
—	—	—	—	—	40	—	—	—	215	—	Musées et collections d'art.
58	84	172	46	178	33	139	53	36	—	45	Mobilier, matériel scolaire etc.
<b>58</b>	<b>84</b>	<b>172</b>	<b>46</b>	<b>178</b>	<b>73</b>	<b>139</b>	<b>53</b>	<b>36</b>	<b>215</b>	<b>45</b>	<b>Total des propriétés mobilières.</b>
46	—	407	3	3	1	74	—	—	65	56	Valeurs publiques et diverses.
134	4	23	16	43	334	—	167	—	29	30	Encaisses.
656	1627	1337	113	3284	378	914	191	46	2068	1289	Restes à recouvrer sur les produits des exercices antérieurs.
<b>836</b>	<b>1631</b>	<b>1767</b>	<b>182</b>	<b>3330</b>	<b>713</b>	<b>988</b>	<b>358</b>	<b>46</b>	<b>2162</b>	<b>1375</b>	<b>Total des créances diverses.</b>
<b>2335</b>	<b>6752</b>	<b>5994</b>	<b>791</b>	<b>9524</b>	<b>1497</b>	<b>4270</b>	<b>2457</b>	<b>667</b>	<b>9195</b>	<b>4009</b>	<b>Total des actifs.</b>
<b>PASSIF.</b>											
782	—	—	—	—	—	—	318	—	—	—	Emprunts contre obligations.
1215	113	1662	—	12589	2587	1614	1951	451	1552	1567	Emprunts avec la Caisse de Dépôt.
—	2371	—	—	—	—	—	—	—	—	—	Id. avec la Section de Crédit comm.
50	—	577	—	—	—	63	10	—	1028	262	Id. avec des Caisses d'Épargne.
340	—	1336	—	—	80	48	—	—	5311	—	Dettes diverses.
<b>2387</b>	<b>2484</b>	<b>3575</b>	<b>—</b>	<b>12589</b>	<b>2667</b>	<b>1725</b>	<b>2279</b>	<b>451</b>	<b>7891</b>	<b>1829</b>	<b>Total des emprunts.</b>
—	7	25	1	2060	50	37	234	—	34	31	Droits et annualités.
—	—	23	—	—	—	—	—	—	515	—	Passifs divers.
—	—	—	—	—	—	29	—	11	—	—	Déficit de la Caisse.
750	1650	1258	100	3632	666	852	341	—	1326	1270	Restes à payer sur dépenses constatées dans des exercices antérieurs.
<b>750</b>	<b>1650</b>	<b>1281</b>	<b>100</b>	<b>3632</b>	<b>666</b>	<b>881</b>	<b>341</b>	<b>11</b>	<b>1831</b>	<b>1270</b>	<b>Total des dettes diverses.</b>
<b>3137</b>	<b>4141</b>	<b>4881</b>	<b>101</b>	<b>18281</b>	<b>3373</b>	<b>2643</b>	<b>2854</b>	<b>462</b>	<b>9756</b>	<b>3130</b>	<b>Total des passifs.</b>
<b>- 802</b>	<b>+2611</b>	<b>+1113</b>	<b>+ 690</b>	<b>-8757</b>	<b>-1876</b>	<b>+1627</b>	<b>- 397</b>	<b>+ 205</b>	<b>- 561</b>	<b>+ 879</b>	<b>Excédent (+) ou Déficit (-).</b>

**Situazione patrimoniale**

(In migliaia)

*Situation patrimoniale*

(En milliers)

(Segue TAB. N. 1).

ATTIVITÀ E PASSIVITÀ	Cremona	Cuneo	Faenza	Ferrara	Firenze	Forlì	Girgenti	Grosseto	Livorno	Lodi	Lucca
<b>ATTIVITÀ.</b>											
1. Terreni non adibiti a pubblico uso.	27	600	157	142	2282	880	5	35	113	.	} 555
2. Fabbricati non adibiti a pubblico uso .....	314	3355	78	411	17119	154	785	443	491	.	
3. Beni stabili destinati a pubblico uso (Scuole, Uffici, Caserme ecc.).	1488		1209	2399		990	590		6012	.	} 2782
4. Id. ad Aziende o servizi municipalizzati (compreso il macchinario).	.	—	508	128	6280	902	—	—		.	
5. Diritti e servitù considerati come beni immobili (art. 415 del Cod.).	75	60	53	6	1	—	67	675	—	.	358
<b>6. Totale Beni Immobili .....</b>	<b>1904</b>	<b>4515</b>	<b>2005</b>	<b>3086</b>	<b>25682</b>	<b>2926</b>	<b>1447</b>	<b>1153</b>	<b>6616</b>	<b>2083</b>	<b>3695</b>
7. Pinacoteche e Musei .....	149	490	1850	—	2430	673	50	105	229	67	} 163
8. Mobili di ogni genere .....	167		250	322		220	10		447	78	
<b>9. Totale Beni Mobili .....</b>	<b>316</b>	<b>490</b>	<b>2100</b>	<b>322</b>	<b>2430</b>	<b>893</b>	<b>60</b>	<b>105</b>	<b>676</b>	<b>145</b>	<b>163</b>
10. Valori pubblici e Crediti diversi..	502	1	50	55	872	510	—	369	293	3	48
11. Fondi di cassa .....	42	27	12	20	709	117	37	87	50	18	131
12. Residui attivi risultanti dal conto finanziario.....	.	259	397	2528	4720	518	495	227	1665	380	337
<b>13. Totale crediti di bilancio e diversi.</b>	<b>.</b>	<b>287</b>	<b>459</b>	<b>2603</b>	<b>6301</b>	<b>1145</b>	<b>532</b>	<b>683</b>	<b>2008</b>	<b>401</b>	<b>516</b>
<b>14. Totale attività .....</b>	<b>.</b>	<b>5292</b>	<b>4564</b>	<b>6011</b>	<b>34413</b>	<b>4964</b>	<b>2039</b>	<b>1941</b>	<b>9340</b>	<b>2629</b>	<b>4374</b>
<b>PASSIVITÀ.</b>											
15. Prestiti per obbligazioni.....	—	—	—	3819	37140	—	45	—	—	—	2060
16. Mutui Cassa Depositi e Prestiti..	4413	199	1061	3007	7226	2261	1600	1243	11793	34	23
17. Id. Sezione di Credito comunale e provinciale.....	—	—	—	—	—	—	—	—	1945	—	—
18. Id. con Casse di Risparmio.....	—	1537	556	—	1630	323	—	166	285	364	4068
19. Altri debiti diversi.....	—	930	—	—	11404	86	222	—	27	51	127
<b>20. Totale debiti per mutui e prestiti.</b>	<b>4413</b>	<b>2666</b>	<b>1617</b>	<b>6826</b>	<b>57400</b>	<b>2670</b>	<b>1867</b>	<b>1409</b>	<b>14050</b>	<b>449</b>	<b>6278</b>
21. Oneri, canoni, livelli ed altre annualità passive.....	11	52	32	131	1481	118	111	12	327	—	72
22. Passività diverse.....	—	—	1	—	331	133	—	—	2689	—	—
23. Disavanzo di Cassa.....	—	—	—	—	—	—	—	—	—	—	—
24. Residui passivi risultanti dal conto finanziario.....	.	286	371	2548	5154	534	531	301	2341	374	468
<b>25. Totale debiti di bilancio e diversi.</b>	<b>.</b>	<b>286</b>	<b>372</b>	<b>2548</b>	<b>5485</b>	<b>667</b>	<b>531</b>	<b>301</b>	<b>5030</b>	<b>374</b>	<b>468</b>
<b>26. Totale passività .....</b>	<b>.</b>	<b>3004</b>	<b>2021</b>	<b>9505</b>	<b>64866</b>	<b>3455</b>	<b>2509</b>	<b>1722</b>	<b>19407</b>	<b>823</b>	<b>6818</b>
<b>27. Attività (+) o Passività (—) netta.</b>	<b>.</b>	<b>+2288</b>	<b>+2543</b>	<b>-3494</b>	<b>-29953</b>	<b>+1509</b>	<b>-470</b>	<b>+219</b>	<b>-10067</b>	<b>+1806</b>	<b>-2444</b>



al 31 décembre 1911.

di lire).

au 31 décembre 1911.

de francs).

Mantova	Marsala	Milano	Modena	Monza	Novara	Padova	Parma	Pavia	Perugia	Pesaro	ACTIF ET PASSIF
<b>ACTIF.</b>											
12	151	9922	229	272	373	4772	1127	416	864	12	Terrains non affectés aux services publics.
235	540	15726	1447	31	918		5387	348		213	Bâtiments id.
1027	2700	38344	1649	1929	2335	6007	1337	302	1450	Bâtiments affectés aux services publics (Bureaux, écoles etc.).	
1033	—	49940	—	350	—		1145	768	1427	—	Bâtiments et machineries des régies.
•	237	—	—	14	1	36	—	1	40	55	Droits divers.
<b>2307</b>	<b>8628</b>	<b>113932</b>	<b>3325</b>	<b>2596</b>	<b>3627</b>	<b>10815</b>	<b>7659</b>	<b>2870</b>	<b>2633</b>	<b>1730</b>	<b>Total des propriétés immobilières.</b>
—	71	848	—	14	—	—	—	46	2370	—	Musées et collections d'art.
468	49	1236	503	172	320	1348	542	207	315	197	Mobilier, matériel scolaire etc.
<b>468</b>	<b>120</b>	<b>2084</b>	<b>503</b>	<b>186</b>	<b>320</b>	<b>1348</b>	<b>542</b>	<b>253</b>	<b>2685</b>	<b>197</b>	<b>Total des propriétés mobilières.</b>
569	23	148	386	318	318	1	746	5	25	13	Valeurs publiques et diverses.
35	1	14	2192	120	10	269	75	269	—	101	Encaisses.
352	852	29871	5042	454	2075	4446	2268	519	1577	299	Restes à recouvrer sur les produits des exercices antérieurs.
<b>956</b>	<b>876</b>	<b>30033</b>	<b>7620</b>	<b>901</b>	<b>2433</b>	<b>4716</b>	<b>3089</b>	<b>793</b>	<b>1602</b>	<b>413</b>	<b>Total des créances diverses.</b>
<b>3731</b>	<b>4624</b>	<b>146049</b>	<b>11448</b>	<b>3683</b>	<b>6380</b>	<b>16879</b>	<b>11290</b>	<b>3916</b>	<b>6920</b>	<b>2330</b>	<b>Total des actifs.</b>
<b>PASSIF.</b>											
1091	—	91359	—	1950	—	—	532	3652	—	—	Emprunts contre obligations.
805	1921	64362	1471	921	2133	1975	6300	40	3424	1219	Emprunts avec la Caisse de Dépôt.
165		—	—	—	—	—	—	—	—	—	Id. avec la Section de Crédit comm.
1706	—	19411	3515	100	—	6465	150	53	593	268	Id. avec des Caisses d'Épargne.
—	100	15840	—	—	—	—	—	41	93	540	Dettes diverses.
<b>3767</b>	<b>2021</b>	<b>190972</b>	<b>4986</b>	<b>2971</b>	<b>2133</b>	<b>10391</b>	<b>6982</b>	<b>3786</b>	<b>4110</b>	<b>2027</b>	<b>Total des emprunts.</b>
<b>7</b>	<b>55</b>	<b>723</b>	—	—	—	<b>327</b>	<b>70</b>	<b>3</b>	<b>171</b>	<b>43</b>	<b>Droits et annualités.</b>
—	—	15	280	593	11	144	16	35	23	395	Passifs divers.
—	—	—	3361		—	—	980	—	—	7	—
1166	803	34907	3645	—	1907	3252	2345	530	841	248	Restes à payer sur dépenses constatées dans des exercices antérieurs.
<b>1166</b>	<b>809</b>	<b>34922</b>	<b>7286</b>	<b>593</b>	<b>1918</b>	<b>4376</b>	<b>2361</b>	<b>565</b>	<b>871</b>	<b>643</b>	<b>Total des dettes diverses.</b>
<b>4940</b>	<b>2885</b>	<b>226617</b>	<b>12272</b>	<b>3564</b>	<b>4051</b>	<b>15094</b>	<b>9413</b>	<b>4854</b>	<b>5152</b>	<b>2713</b>	<b>Total des passifs.</b>
<b>-1209</b>	<b>+1739</b>	<b>-80568</b>	<b>-824</b>	<b>+119</b>	<b>+2329</b>	<b>+1785</b>	<b>+1877</b>	<b>-438</b>	<b>+1768</b>	<b>-333</b>	<b>Excédent (+) ou Déficit (-).</b>

**Situazione patrimoniale**

(In migliaia)

*Situation patrimoniale*

(En milliers)

(Segue TAB. N. 1).

ATTIVITÀ E PASSIVITÀ	Prato	Ravenna	Reggio Calabria	Reggio Emilia	Roma	Bovigo	S. Pier d'Arena	Sanremo	Savona	Sestri Ponente	Stena
<b>ATTIVITÀ.</b>											
1. Terreni non adibiti a pubblico uso.	19	1329	10	1433		•	292	638	2525	382	69
2. Fabbricati non adibiti a pubblico uso.		344	127	527	59848	•	95	103		730	184
3. Beni stabili destinati a pubblico uso (Scuole, Uffici, Caserme ecc.)	606	1051	450	2104		•	3589	3000	3919	1126	4733
4. Id. ad Aziende o servizi municipalizzati (compreso il macchinario).	—	45	1500	1851	3191	•	697	2150		473	32
5. Diritti e servitù considerati come beni immobili (art. 415 del Cod.).	—	310	161	381	7	•	568	—	46	21	1773
<b>6. Totale Beni Immobili.....</b>	<b>625</b>	<b>3079</b>	<b>2248</b>	<b>6296</b>	<b>63046</b>	<b>•</b>	<b>5241</b>	<b>5891</b>	<b>6490</b>	<b>2732</b>	<b>6791</b>
7. Pinacoteche e Musei.....	—	1100	—	330	—	—	22	—	533	50	2965
8. Mobili di ogni genere.....	60	24	27	252	3923	241	135	169			255
<b>9. Totale Beni Mobili.....</b>	<b>60</b>	<b>1124</b>	<b>27</b>	<b>582</b>	<b>3923</b>	<b>241</b>	<b>157</b>	<b>169</b>	<b>533</b>	<b>50</b>	<b>3220</b>
10. Valori pubblici e Crediti diversi..	105	148	1750	68	1663	7	—	7	79	38	2366
11. Fondi di Cassa.....	17	444	24	—	1530	11	62	505	71	6	165
12. Residui attivi risultanti dal conto finanziario.....	197	1052	1643	1567	40648	707	377	398	3976	893	2357
<b>13. Totale crediti di bilancio e diversi.</b>	<b>319</b>	<b>1644</b>	<b>3417</b>	<b>1635</b>	<b>43841</b>	<b>725</b>	<b>439</b>	<b>910</b>	<b>4126</b>	<b>937</b>	<b>5388</b>
<b>14. Totale attività.....</b>	<b>1004</b>	<b>5847</b>	<b>5692</b>	<b>8513</b>	<b>110810</b>	<b>•</b>	<b>5337</b>	<b>6970</b>	<b>11149</b>	<b>3719</b>	<b>15399</b>
<b>PASSIVITÀ.</b>											
15. Prestiti per obbligazioni.....	—	—	2098	—	—	—	1900	3374	4952	3	726
16. Mutui Cassa Depositi e Prestiti..	33	2508		5787	18943	509	—	2410	388	230	4592
17. Id. Sezione di Credito comunale e provinciale.....	—	—	—	—	55967	—	—	—	—	—	—
18. Id. con Casse di Risparmio.....	449	1039	—	261	1275	596	1633	—	—	689	—
19. Altri debiti diversi.....	74	107	107	—	4069	38	—	131	150	471	—
<b>20. Totale debiti per mutui e prestiti.</b>	<b>556</b>	<b>3654</b>	<b>2205</b>	<b>6048</b>	<b>80254</b>	<b>1143</b>	<b>3533</b>	<b>5915</b>	<b>5490</b>	<b>1393</b>	<b>5318</b>
21. Oneri, canoni, livelli, ed altre annualità passive.....	130	71	3	31	46	1	1	10	13	17	1768
22. Passività diverse.....	—	—	—	5	—	39	13	—	816	218	12
23. Disavanzo di Cassa.....	—	18	—	378	—	—	—	—	—	—	—
24. Residui passivi risultanti dal conto finanziario.....	248	946	826	1154	42178	700	262	729	3885	919	3060
<b>25. Totale debiti di bilancio e diversi.</b>	<b>248</b>	<b>964</b>	<b>826</b>	<b>1537</b>	<b>42178</b>	<b>739</b>	<b>275</b>	<b>729</b>	<b>4701</b>	<b>1137</b>	<b>3072</b>
<b>26. Totale passività.....</b>	<b>934</b>	<b>4639</b>	<b>3034</b>	<b>7616</b>	<b>122478</b>	<b>1883</b>	<b>3809</b>	<b>6654</b>	<b>10204</b>	<b>2547</b>	<b>10158</b>
<b>27. Attività (+) o Passività (-) netta.</b>	<b>+ 70</b>	<b>+1158</b>	<b>+2658</b>	<b>+ 897</b>	<b>-11663</b>	<b>•</b>	<b>+2028</b>	<b>+ 316</b>	<b>+ 945</b>	<b>+1172</b>	<b>+5241</b>

al 31 décembre 1911.

di lire).

au 31 décembre 1911.

de francs).

Sondrio	Spoletto	Torino	Trapani	Venezia	Vercelli	Verona	Via- reggio	Vicenza	Viterbo	ACTIF ET PASSIF
<b>ACTIF.</b>										
31	500	7667	105	2006	—	94	150	303	49	Terrains non affectés aux services publics.
95	20	10219	—	3315	—	3207	80	481	195	Bâtiments non affectés aux services publics.
308	1018	21893	2563	8033	3882	5245	400	2131	571	Bâtiments affectés aux différents services publics (Bureaux, écoles etc.).
240	1500	27268	4245	50	1629	947	—	177	—	Bâtiments et machineries des régies municipales.
250	12	1820	546	—	—	2	—	37	739	Droits divers.
<b>924</b>	<b>3040</b>	<b>68867</b>	<b>7459</b>	<b>18404</b>	<b>5511</b>	<b>9495</b>	<b>680</b>	<b>3129</b>	<b>1554</b>	<b>Total des propriétés immobilières.</b>
—	800	3562	—	—	251	1014	—	—	600	Musées et collections d'art.
93	60	2817	180	3814	—	—	50	334	29	Mobilier, matériel scolaire etc.
<b>93</b>	<b>860</b>	<b>6379</b>	<b>180</b>	<b>3814</b>	<b>251</b>	<b>1014</b>	<b>50</b>	<b>334</b>	<b>629</b>	<b>Total des propriétés mobilières.</b>
10	88	1570	409	414	137	1360	—	416	—	Valeurs publiques et créances diverses.
14	—	714	75	48	8	—	74	2384	71	Encaisses.
74	188	38302	834	7364	2368	2701	158	1838	216	Restes à recouvrer sur les produits des exercices antérieurs.
<b>98</b>	<b>276</b>	<b>40586</b>	<b>1318</b>	<b>7826</b>	<b>2513</b>	<b>4061</b>	<b>232</b>	<b>4638</b>	<b>237</b>	<b>Total des créances diverses et de Budget.</b>
<b>1115</b>	<b>4176</b>	<b>115832</b>	<b>8957</b>	<b>25044</b>	<b>8275</b>	<b>14570</b>	<b>912</b>	<b>8101</b>	<b>2470</b>	<b>Total des actifs.</b>
<b>PASSIF.</b>										
—	—	—	175	2364	—	5160	—	—	—	Emprunts contre obligations.
82	1431	37811	—	11173	531	550	1145	4228	610	Emprunts avec la Caisse de Dépôt de l'État.
—	—	—	4420	—	—	—	—	—	—	Id. avec la Section de Crédit communal.
111	300	19734	—	3840	1803	4928	—	—	5	Id. avec des Caisses d'Épargne.
445	803	2450	—	518	1734	97	—	328	70	Dettes diverses.
<b>638</b>	<b>2534</b>	<b>59995</b>	<b>4595</b>	<b>17895</b>	<b>4068</b>	<b>10785</b>	<b>1145</b>	<b>4556</b>	<b>685</b>	<b>Total des emprunts.</b>
<b>50</b>	<b>25</b>	<b>420</b>	<b>166</b>	<b>44</b>	<b>796</b>	<b>248</b>	<b>—</b>	<b>1</b>	<b>79</b>	<b>Droits et annualités.</b>
—	—	—	18	570	—	2	—	12	—	Passifs divers.
—	97	—	—	—	—	—	—	35	—	Déficit de la Caisse.
55	103	38132	1035	6971	2323	2771	233	1709	254	Restes à payer sur dépenses constatées dans des exercices antérieurs.
<b>55</b>	<b>205</b>	<b>38132</b>	<b>1035</b>	<b>7541</b>	<b>2323</b>	<b>2773</b>	<b>233</b>	<b>1756</b>	<b>254</b>	<b>Total des dettes diverses et de Budget.</b>
<b>743</b>	<b>2764</b>	<b>98547</b>	<b>5814</b>	<b>25480</b>	<b>6487</b>	<b>13756</b>	<b>1378</b>	<b>6313</b>	<b>1018</b>	<b>Total des passifs.</b>
<b>+ 372</b>	<b>+1412</b>	<b>+17235</b>	<b>+3143</b>	<b>- 436</b>	<b>+1788</b>	<b>+ 814</b>	<b>- 466</b>	<b>+1788</b>	<b>+1452</b>	<b>Excédent de l'Actif (+) ou Déficit (-).</b>

**Mutui e Prestiti contratti nel triennio 1909-1910-1911.**

TAB. N. 2.

*Produit des emprunts dans les années 1909-1910-1911.*

CITTA <i>Villes</i>	Specie del prestito <i>Nature des emprunts</i>	Ammontare <i>Montant</i> lire	Saggio d'intere- resse <i>Interêt</i>	Scadenza della ultima rata <i>Échéance de la dernière annualité</i>	IMPIEGO DEI PRESTITI <i>Destination des emprunts</i>
Ancona.....	Cassa D. e P.	300 000	4 0/0	31. 12. 1960	Per costruzione dell'acquedotto alle frazioni rurali.
	Cassa inv. M. Mercantile (Ipotecario).	85 000	4,50 »	31. 12. 1940	Per la sopraelevazione del palazzo ad uso uffici ferroviari.
Andria .....	Cassa D. e P.	2130 000	4 »	31. 12. 1961	Destinato al riscatto dell'acquedotto.
	C. R. Andria Chirografario.	300 000	5 1/2 60/0	31. 12. 1916	Per i bisogni di cassa.
Arezzo .....	A conto corr.	14 000	4,33 »	.	Per la costruzione del fabbricato per la R. Cantina spe- rimentale.
		45 000	3,50 »	.	Per l'acquisto del terreno del nuovo ospedale.
		- 70 181	4,33 »	.	Per l'esecuzione di lavori diversi.
Bergamo .....	Cassa D. o P.	710 000	4 »	31. 12. 1945	Per costruzione scuole.
	Id.	5246 000	4 »	31. 12. 1962	Per riscatto prestiti.
	Id.	1800 000	4 »	31. 12. 1959	Per costruzione acquedotto.
	C. N. di Prev.	2 000 000	4,40 »	31. 12. 1945	Per riscatto vecchio acquedotto.
	Cassa D. e P.	120 000	4 »	31. 12. 1933	Per completamento di 4 fabbricati scolastici.
Bologna.....	Id.	280 000	4 »	31. 12. 1934	Per costruzione di fabbricati scolastici.
	C. R. di Bolo- gna.	200 000	3,75 »	31. 12. 1926	Per i lavori complementari di costruzione del Palazzo delle Poste.
	Id.	700 000	3,50 »	31. 12. 1934	Per dare alla città maggior quantità d'acqua.
	Id.	400 000	Infrutt.	31. 12. 1930	Per il restauro del Palazzo del Podestà.
	Con l'Azienda Aldini.	248 000	4 »	A tempo in- determinato.	Per la costruzione del mercato delle Erbe in Via Ugo Bassi.
	C. N. di Prev.	100 000	4,40 »	31. 12. 1949	Per pagamento alla Società di Assicurazione di Milano della 2ª rata del debito vitalizio.
	Cassa D. e P.	185 000	.	.	Per costruzione fabbricati scolastici. L'operazione è ri- masta sopepa essendo intervenuta la legge Credaro.
	Con l'Azienda Formiggini.	330 000	.	.	Per costruzione di un macello per suini. L'operazione non era ancora concretata.
	M. P. Bologna.	1 000 000	4 »	1. 1. 1932	Per l'esecuzione del Piano Regolatore.
	C. R. di Bolo- gna.	300 000	Infrutt.	31. 12. 1932	Per opere di decorazione del salone nel Palazzo del Po- destà.
	Con l'Azienda Aldini.	18 000	4 »	A tempo inde- terminato.	Per la costruzione del mercato delle Erbe.
Bologna.....	Cassa D. e P.	470 000	.	.	Per costruzione locali scolastici. Non ancora concretato essendo intervenuta la legge Credaro.
	C. N. di Prev.	5 000 000	4,50 »	31. 12. 1941	Per lavori di sistemazione del centro urbano e di allar- gamento di via Rizzoli.
	Con l'Azienda Aldini.	153 002	4 »	A tempo inde- terminato.	Di cui L. 152,000 per il mercato dell'Erbe e L. 1002 per saldare una transazione con i maestri.
	C. R. Torino.	3 130 039	4,50 »	31. 12. 1940	Per riscatto debiti onerosi.

(Segue TAB. N. 2).

CITTA <i>Villes</i>	Specie del prestito <i>Nature des emprunts</i>	Ammontare <i>Montant</i> lire	Saggio d'inte- resse <i>Interêt</i>	Scadenza della ultima rata <i>Échéance de la dernière annualité</i>	IMPIEGO DEI PRESTITI <i>Destination des emprunts</i>
Brescia.....	C. N. P. (Chi- rografario).	3 000 000	4,40 %	31. 12. 1949	Per estinzione di conti correnti ed opere pubbliche varie.
	Cassa D. e P. Ipotecario.	1 200 000 <sup>1</sup>	4 »	31. 12. 1943	Per la costruzione di un secondo acquedotto.
	Cassa D. e P.	1 000 000	4 »	31. 12. 1951	Per la costruzione di case operaie.
	Id.	377 200	4 »	31. 12. 1945	Per la costruzione di edifici scolastici.
Cagliari.....	Id.	4 500 000	4 »	31. 12. 1945	Per la municipalizzazione del servizio illuminazione pubblica e privata e piccole forze motrici.
	C. R. di Torino.	4 500 000	4,40 »	31. 12. 1945	Per il riscatto dell'acquedotto (3,750,000) e del gazo- metro (750,000).
Cesena.....	Cassa D. e P.	36 300	4 »	31. 12. 1945	Per costruzione di tre edifici scolastici rurali.
	Id.	20 200	4 »	31. 12. 1945	Per costruzione locali ad uso ricreatorio femminile.
	M.P. Bologna.	50 000	5 »	31. 3. 1921	Per acquisto sorgenti nuovo acquedotto.
	C. R. Cesena.	79 450	4,75 »	30. 6. 1912	Per vari lavori d'indole straordinaria.
Chieti.....	Cassa D. e P.	775 000	4 »	31. 12. 1960	Per l'assunzione diretta del servizio dell'acquedotto.
	Id.	484 100	4 »	31. 12. 1961	Per estinzione di obbligazioni comunali.
Chioggia.....	.	12 000	.	.	Per completamento lavori inattatoio.
Civitavecchia.	Chirografario ipotecario.	160 000	6 »	Obblig. da estr. a sorte sem.	Per lavori conduttura.
	Id.	100 000	5 3/4 »	Id.	Per vari lavori.
Cosenza.....	Cassa D. e P.	808 000	4 »	31. 12. 1958	Per riscattare le obbligazioni del prestito 1877.
Cremona.....	Id.	4 413 338	.	.	Per estinguere tutti i debiti comunali esistenti.
Cuneo.....	Id.	214 000	2 »	31. 12. 1945	Per costruzione di edifici scolastici.
Faenza.....	Cassa D. e P.	940 400	4 »	27. 12. 1945	Per estinzione di pari debito con la C. R. di Ravenna.
	C. R. Ravenna.	330 000	4 »	30. 12. 1940	Per costruzione macello, case popolari, lavori pubblici, estinzione passività, ecc.
	Cassa D. e P.	73 800	4 »	27. 12. 1945	Per costruzione di 5 edifici scolastici nelle frazioni rurali.
Ferrara.....	Id.	93 600	4 »	27. 12. 1946	Per costruzione cimiteri, cloache, sala di disegno, ecc.
	Obbligazioni.	3 000 000	3,75 »	31. 12. 1990	Per effettuare diversi lavori straordinari.
Firenze.....	Id.	1 000 000	3,75 »	31. 12. 1990	Per costruzione nuovo ospedale.
	Cassa D. e P.	830 000	4 »	31. 12. 1961	Per l'assunzione in economia del servizio di nettezza pubblica.
	M. Paschi Siena.	500 000	4,25 »	31. 12. 1940	Per costruzione edifici scolastici.
Firenze.....	Id.	171 090	4,25 »	1. 7 1941	Per costruzione edifici scolastici, Lazzaretto, ecc.
	Cassa D. e P.	109 700	4 »	31. 12. 1963	Per l'impianto di linee tranviarie.

<sup>1</sup> Fu costituito con R. D. 31-5-1908. I lavori sono già incominciati, ma non si è ritirata somma alcuna; però l'ammortamento è incominciato dal 1909.

(Segue Tab. N. 2).

CITTA <i>Villes</i>	Specie del prestito <i>Nature des emprunts</i>	Ammontare <i>Montant</i> lire	Saggio d'inte- resse <i>Interêt</i>	Scadenza della ultima rata <i>Echéance de la dernière annualité</i>	IMPIEGO DEI PRESTITI <i>Destination des emprunts</i>
<b>Forlì</b> .....	Cassa D. e P.	300 000	4 %	22. 12. 1943	Per contributo erigendo Ospedale.
	C. R. Imola.	142 000	4,50 »	24. 10. 1929	Per colmare il disavanzo 1908.
	C. R. Forlì.	72 000	4 »	31. 12. 1919	Per costruzione del Palazzo delle Poste.
	M. Paschi Siena.	100 000	4,25 »	30. 6. 1910	Per contributo all'Ente autonomo case popolari.
<b>Genova</b> .....	Cassa D. e P.	2 184 000	4 »	31. 12. 1960	Per costruzione case popolari.
	Id.	3 050 000	4 »	31. 12. 1960	Per eseguire opere pubbliche.
	Id.	5 530 900	4 »	31. 12. 1961	Per opere pubbliche.
	Obbligazioni.	1 910 000	3 »	31. 12. 1919	Per acquisto di area fabbricativa.
<b>Grosseto</b> .....	M. Paschi Siena.	87 880	4,25 »	31. 12. 1940	Per costruzione case popolari.
	Id.	140 000	4,25 »	31. 12. 1960	Per costruzione Edifici scolastici.
<b>Livorno</b> .....	C. R. Livorno.	295 000	4,15 »	31. 12. 1943	Per costruire case popolari.
	Cassa di Prev.	1 975 000	4,40 »	31. 12. 1955	Per la esecuzione di opere diverse di pubblica utilità.
<b>Lodi</b> .....	C. R. Lodi.	70 000	3 »	.	Per costruzione bagni.
	Cassa D. e P.	165 000	2 »	.	Per costruzione edifici scolastici.
<b>Lucca</b> .....	Cassa D. e P.	47 500	4,75 »	31. 12. 1938	Per il riscatto del debito vitalizio.
	Id.	45 250	4,75 »	31. 12. 1938	Idem
	Id.	45 000	4,75 »	31. 12. 1938	Idem
	Conto corr.	25 000	4,75 »	.	Per l'ampliamento del Cimitero urbano.
<b>Mantova</b> .....	B. A. Mantovana.	271 200	5 »	Durata 2 anni proroghe di 6 in 6 mesi.	Per costruzione case popolari.
	Banca Mutua Popolare.	391 300	5 1/2 »	.	Per colmare deficienza del bilancio 1908 e 1909, per acquisto fabbricati, abbattimento fertilizzanti a scopo igienico, ecc.
	Cassa D. e P.	10 900	4 »	31. 12. 1960	Per colmare disavanzo.
<b>Massa</b> .....	Id.	15 000	4 »	31. 12. 1960	Per costruzione di un cimitero.
	Id.	1 047 404	4 »	31. 12. 1961	Per conversione altri mutui.
	Id.	16 500	4 »	31. 12. 1961	Per costruzione acquedotto per Schignano.
	Id.	33 000	4 »	31. 12. 1961	Per completamento costruzione macello.
	Id.	210 000	4 »	31. 12. 1962	Per riscatto gazometro.
<b>Milano</b> .....	.	.	.	.	Sul prestito di 70.000.000 fatto con la Cassa Depositi e Prestiti (Vedasi <i>Annuario Città Italiane</i> , Anno III, pag. 54) furono prelevate L. 36.000.000.
<b>Modena</b> .....	C. R. Modena.	360 000	3,50 »	31. 12. 1944	Per costruzione del Palazzo delle Poste e Telegrafi.
	Id.	1 000 000	4 »	31. 12. 1960	Per l'esecuzione del Piano Regolatore.
	Id.	3 500 000	4,10 »	31. 12. 1960	Per estinguere vecchi mutui e per costruzione strade, scuole, ecc.
<b>Monza</b> .....	Cassa D. e P.	280 000	4 »	31. 12. 1945	Per costruzione di due fabbricati scolastici rionali urbani.
	C. R. Milano	100 000	3 »	Da estinguersi in un decennio.	Per costruzione edifici scolastici.

(Segue TAB. N. 2).

CITTA <i>Villes</i>	Specie del prestito <i>Nature des emprunts</i>	Ammontare <i>Montant</i> lire	Saggio d'inte- resse <i>Interêt</i>	Scadenza della ultima rata <i>Échéance de la dernière annualité</i>	IMPIEGO DEI PRESTITI <i>Destination des emprunts</i>
Napoli.....	Cassa D. e P.	9 142 524	4 0/0	31. 12. 1958	Per pareggio bilancio.
	Id.	47 287 844	3,80 »	31. 12. 1958	Per unificare i prestiti della Cassa Depositi e Prestiti.
	Id.	441 000	4 »	31. 12. 1958	Per riparare ai danni dell'eruzione Vesuviana.
	Id.	25 462	4 »	31. 12. 1960	Per estinzione debiti della società Tranviaria e immobiliare.
Novara.....	Banco Napoli.	500 000	3,50 »	31. 12. 1919	Per costruzione case popolari.
	Cassa D. e P.	48 000	4 »	31. 12. 1945	Per costruire un edificio scolastico nel sobborgo S. Martino.
Padova.....	Cassa D. e P.	1 149 637	4 »	31. 12. 1938	Per estinzione debiti.
	Id.	140 000	4 »	31. 12. 1945	Per costruzione edifici scolastici.
	Id.	600 000	4 »	31. 12. 1946	Idem
Palermo.....	C. N. di Prev.	1 000 000	4,40 »	31. 12. 1949	Per costruzione di case popolari.
	Id.	640 000	4,40 »	31. 12. 1939	Per nuovi forni e lavori all'officina del gas.
	Id.	350 000	4,40 »	31. 12. 1939	Per acquisto linea tranviaria Padova-Pontevigodarzere.
Parma.....	C. R. Padova.	1 000 000	4,15 »	21. 10. 1938	Per riscatto e trasformazioni linee tranviarie urbane.
	Cassa R. V. E. Palermo.	1 430 000	4,10 »	31. 12. 1961	Per il pareggio finanziario.
Pavia.....	Cassa D. e P.	2 945 000	4 »	31. 12. 1961	Per trasformazione debiti, esecuzioni di opere e pareggio deficienza eserc. 1909-1910.
Perugia.....	Obbligazioni.	1 500 000	4 »	31. 12. 1952	Per trasformazione debito, costruzione fabbricati scolastici, tram elettrico, costruzione strade, contributo per un ponte stabile sul Po.
	C. R. di Firenze.	600 000	4 1/2 »	1. 1. 1946	Per costruire gli acquedotti in campagna.
Pesaro.....	Cassa D. e P.	56 600	4 »	31. 12. 1945	Per opere pubbliche.
	Id.	28 400	4 »	31. 12. 1946	Idem
Prato.....	C.R. Bologna.	120 000	4,50 »	16. 9. 1936	Per opere pubbliche e per colmare il disavanzo 1911.
	C. R. Prato.	155 000	4,25 »	31. 12. 1936	Per trasformazione debito spedalità, lavori stradali, ecc.
Ravenna.....	Cassa D. e P.	131 000	4 »	31. 12. 1960	Per sistemazioni stradali nelle frazioni rurali.
	Ipotec. Agric.	15 000	3 »	31. 12. 1921	Per costruzione di una casa colonica.
	Chirografario.	10 000	4,50 »	31. 12. 1920	Per costruzione di una cella frigorifera.
	Id.	100 000	4 »	31. 12. 1930	Per costruz. di un locale di isolam. per malattie contagiose.
Reggio Emilia.	Id.	120 000	4 »	31. 12. 1928	Per lavori e provvedimenti vari.
	Cassa D. e P.	2 519 400	4 »	31. 12. 1901	Per trasformazione debito.
	C.R. Reggio E.	187 000	3,50 »	31. 12. 1960	Per costruzione di case popolari.
Roma.....	Cassa D. e P.	8 000 000	4 »	31. 12. 1961	Per costruzione di edifici scolastici.
	Id.	400 000	4 »	31. 12. 1959	Per il pagamento dei contributi 1907 e 1908 per i lavori del piano regolatore dell'Agro Romano.
	Id.	4 016 300	4 »	31. 12. 1961	Per acquisto aree fabbricabili per l'ampliamento edilizio della città..
	Id.	4 100 000	4 »	31. 12. 1961	Per costruzione di linee tranviarie.
Roma.....	C. N. Prev.	2 700 000	4,25 »	31. 12. 1931	Per la costruzione di casette popolari.
	Cassa D. e P.	6 324 300	4 »	31. 12. 1960	Per conto dell'Istituto per le case popolari.

(Segue TAB. N. 2).

CITTÀ <i>Villes</i>	Specie del prestito  <i>Nature des emprunts</i>	Ammontare  <i>Montant</i>  lire	Saggio d'inte- resse  <i>Intérêt</i>	Scadenza della ultima rata  <i>Echéance de la dernière annualité</i>	IMPIEGO DEI PRESTITI  <i>Destination des emprunts</i>
Sampierdarena. ...	Cassa D. e P.	7 683 200	4 %	31. 12. 1961	Per riscatto di vecchi debiti e per esecuzione di lavori di pubblica utilità.
Savona .....	•	300 000	4 »	31. 12. 1925	Per sistemazione Cimitero di Zinola.
	•	300 000	4 »	31. 12. 1930	Per costruzione case popolari.
Sestri Ponente ...	C. R. Genova.	100 000	4 »	4. 1. 1929	Per costruzione di case popolari.
	Ipotecario Cong. carità	70 915	4 »	13. 6. 1939	Per i lavori del Cimitero.
	Id.	210 000	4 »	19. 9. 1939	Per fognatura.
	Id.	19 084	4 »	12. 9. 1940	Per lavori al Cimitero.
	C. R. Genova (Ipotecario)	160 000	4,60 »	30. 9. 1941	Per costruzioni case popolari.
Siena .....	Id.	66 000	4,60 »	30. 9. 1941	Per risanamento dell'abitato.
	Chirografario				
	Cassa D. e P.	4 000 000	4 »	31. 12. 1957	Per la costruzione di acquedotto.
Sondrio .....	Id.	301 500	4 »	31. 12. 1958	Per trasformazione debito.
	Chirografario.	23 000	4 »	•	Per trasformazione debito e riduzione Fabbricato Comunale ad uso Caserma Guardie di Città.
Spoleto .....	Banca Popol. Coop. Spoleto.	10 374	5 »	•	Per costruzione nuovo fabbricato Ufficio Postale.
	Cassa D. e P.	260 220	3,50 »	•	Per acquisto macchinario impianto elettrico.
	Cotonificio di Spoleto.	80 000	5 »	•	Idem Idem
	Cr. Umbro.	500 000	5 »	•	Idem Idem
Taranto .....	Cassa D. e P.	310 000	4 »	31. 12. 1961	Per riscatto passività onerose.
	M. con priv.	230 000	5,50 »	31. 12. 1923	Per profilassi malattie e costruzione strade.
	Cassa D. e P.	2 136 000	4 »	24. 3. 1946	Per 4ª rata del Prestito di L. 22.500.000 contratto nel 1905, per esecuzione di opere pubbliche.
Torino .....	Id.	7 420 000	4 »	7. 12. 1946	Per 5ª rata come sopra.
	Id.	6 269 000	4 »	24. 8. 1947	Per 6ª rata come sopra.
	Id.	2 000 000	4 »	31. 12. 1945	Per sistemazione Uffici finanziari della scuola di guerra dell'officina Carte Valori e della Biblioteca Nazionale Universitaria.
	Id.	6 300 000	4 »	31. 12. 1947	Per riscatto dei debiti colle Opere Pie di S. Paolo.
	C. R. Verona	250 000	4 3/4 »	31. 12. 1944	Per opere di pubblica utilità: Fontane, sistemazione stradale, ecc.
Treviso .....	Id.	185 000	5 »	31. 12. 1946	Per cimitero, fontane e bagno a doccia.
Venezia .....	Cassa D. e P.	2 456 000	4 »	•	Per lavori straordinari.
	C. R. Bologna	1 043 000	4 1/2 »	•	Idem
	Cassa D. e P.	1 050 000	4 »	•	Per la ferrovia della Valsugana.
Verona .....	Cassa D. e P.	878 200	4 »	31. 12. 1946	Per opere pubbliche straordinarie.
	Id.	311 000	4 »	31. 12. 1946	Idem
Vicenza .....	Cassa D. e P.	3 969 000	4 »	•	Per trasformazione debiti.



---

---

#### IV.

### Tributi comunali.

---

I dati relativi ai tributi comunali furono raccolti in quattro tabelle di cui due relative al *Dazio di consumo* e due alle *tasse comunali*. Nella tabella n. 1 si sono posti di fronte il *provento lordo* del Dazio di consumo e la *spesa di esazione* relativa; le cifre del provento qui riportate rappresentano il prodotto lordo complessivo nel 1911 comprendente cioè anche il canone governativo.

La somma più rilevante prodotta dal Dazio negli 83 Comuni da noi esaminati è quella del Comune di Milano con quasi 21 milioni, seguita a breve distanza da Roma con milioni 20 e  $\frac{3}{4}$  poi da Torino con più di 17 milioni, da Genova con oltre 14 milioni e mezzo, da Napoli con più di 10 milioni, da Firenze con oltre 8 milioni, Venezia con oltre 6, Bologna con milioni 5 e  $\frac{3}{4}$ , Catania con 3 milioni e mezzo e Livorno con oltre 3 milioni.

Un confronto anche superficiale di queste cifre con quelle corrispondenti all'anno 1908 e pubblicate nel *III Annuario Statistico* rivela la scarsità dell'incremento di questo provento nel corso del triennio e segnala anzi qualche volta un regresso anche nelle cifre assolute.

Le maggiori *spese di esazioni*, sempre in cifre assolute, si hanno a Milano con circa 2 milioni e mezzo e a Genova con cifra poco dissimile; seguono, con spese poco discoste da un milione e mezzo, Firenze, Palermo, Napoli, Roma e Torino.

Il rapporto fra le spese e il provento è molto variabile dati i molteplici elementi che in esso influiscono: l'essere cioè il Comune chiuso o aperto; lo sviluppo più o meno grande e la maggiore o minor facilità di sorveglianza della cinta daziaria, il numero delle aperture o barriere, la complessità delle tariffe, il carico delle pensioni ed altri ancora.

Le spese proporzionalmente più elevate si hanno: a Marsala ove rappresentano il 39.5%, a Rovigo col 31.8%, a Caltagirone col 31.5%, a Rimini col 30%; le cifre più basse, facendo astrazione da quella eccezionalmente piccola di Busto Arsizio in 2.9%, si verificano in due Comuni chiusi: Roma col 7.4% (non vi è compresa alcuna cifra per pensioni) e Torino con 8.3%; solo alcuni Comuni aperti segnano cifre analoghe: Alessandria 8.2%, Monza 8.7%, Potenza 9.3%, Belluno 9.8%.

La *quota media* per abitante (Tavola n. 2) sul prodotto del Dazio di consumo risulta nella parte chiusa dei Comuni di gran lunga superiore a quella della parte aperta e presenta un massimo di L. 58.13 a Genova seguito da Torino con L. 51.47, da Padova con L. 41.87, da Roma con L. 41.36.

Questa quota media non dà un criterio esatto dell'aggravio medio di ogni abitante, giacchè concorrono ad aumentarla gli estranei alla città che soggiornano temporaneamente entro le sue mura: tale concorso d'elementi estranei spiega in parte le alte cifre date da alcune città.

È interessante rilevare almeno per alcune città principali la importanza assoluta e relativa del Dazio sulle carni e sul vino di fronte al provento complessivo del Dazio nella parte chiusa dei Comuni: è quanto dimostra il prospetto seguente:

COMUNI	Provento totale del Comune chiuso lire	Provento per dazio		% Del dazio	
		sulle carni lire	sul vino e sull' uva lire	sulle carni	sul vino
Bologna.....	5 617 373	1 185 276	1 957 634	21.1	34.8
Catania.....	3 478 520	527 621	1 559 849	15.2	44.8
Firenze <sup>1</sup> .....	9 283 291	2 145 822	3 787 419	23.1	40.8
Genova.....	14 591 663	2 790 594	4 767 773	19.1	32.7
Livorno.....	3 044 554	583 215	1 168 998	19.2	38.4
Milano.....	20 820 443	4 433 801	9 376 700	21.3	45.1
Napoli.....	10 116 477	1 088 735	4 789 117	10.8	47.4
Palermo.....	7 421 264	1 219 669	2 381 014	16.4	32.1
Roma.....	20 586 551	4 932 276	8 361 380	23.9	40.6
Torino.....	16 672 382	2 790 095	6 050 881	16.7	36.2
Venezia.....	6 017 433	1 196 146	3 021 617	19.9	50.2

Il provento del dazio sul vino comprende da solo da un terzo alla metà dell'intero provento: il dazio sul vino e il dazio sulle carni danno insieme fino a più di due terzi della totalità.

Per le due città di Milano e di Firenze diamo qui lo sviluppo del provento complessivo per dazio di consumo governativo, addizionale e comunale dal 1868 al 1912.

Anno	Firenze <sup>2</sup> lire	Milano <sup>3</sup> lire
1868.....	6 023 937	6 160 295
1870.....	6 979 816	6 579 193
1875.....	6 735 249	8 385 115
1880.....	5 979 238	8 449 132
1885.....	6 368 227	9 269 247
1890.....	6 752 271	10 729 987
1895.....	6 706 767	11 251 400
1900.....	7 117 030	14 228 463
1905.....	7 264 419	16 648 960
1906.....	7 396 460	18 593 293
1907.....	7 596 806	18 898 772
1908.....	7 781 676	19 691 978
1909.....	7 813 709	20 013 244
1910.....	7 905 078	21 176 679
1911 <sup>2</sup> .....	8 213 488	19 914 022
1912.....	9 608 540	20 095 879

<sup>1</sup> Per l'anno 1912.

<sup>2</sup> Allargamento della cinta daziaria il 1° settembre 1911.

<sup>3</sup> Col 1° settembre 1908 fu compreso entro il Comune chiuso quasi tutto l'antico circondario esterno, riducendosi contemporaneamente il numero dei generi tassati.

La *tassa di famiglia*, applicata in 58 dei 76 Comuni da cui si ebbero notizie, dà proventi notevoli a Milano con circa 3 milioni di lire, a Roma con 1 335 mila lire, a Bologna e a Firenze con oltre 600 mila lire. Nelle altre città non raggiunge le lire 200 mila. Le quote minime di reddito annuo tassato vanno da L. 400 ad Alessandria, a L. 2500 a Milano (L. 200 per le famiglie di una persona).

La *tassa sul valor locativo*, applicata in 28 dei detti Comuni, produce un reddito ragguardevole soltanto a Napoli con oltre 900 mila lire: negli altri Comuni non giunge mai alle Lire 100 mila. Si noti che in generale questa tassa viene applicata soltanto come complemento a quella di famiglia per i contribuenti, che pur tenendo un quartiere nel Comune, risiedono altrove. La pigione minima tassata va da L. 100 ad Andria, a L. 500 a Milano e L. 801 a Roma.

La *tassa sugli esercizi*, applicata in 68 dei detti Comuni, dà quasi 1.870 mila lire a Milano, L. 500 mila circa a Genova, L. 290 mila a Palermo, L. 246 mila a Bologna, L. 163 mila a Firenze, L. 127 mila a Monza, L. 115 mila a Cremona, L. 101 mila a Venezia, non raggiungendo nelle altre città la somma di L. 100 mila.

La Tabella n. 4 dà notizia dei proventi per le altre tasse spesso diversamente raggruppate nei vari Comuni onde riesce assai meno facile un confronto.

A complemento di questi dati crediamo opportuno riportare un esempio più particolareggiato dell'applicazione delle tasse di famiglia a Firenze e a Milano, nonché della tassa sugli esercizi a Firenze e di quella sulle aree fabbricative a Milano.

**Tassa di famiglia a Milano  
nell'anno 1912.**

Rendita imponibile	Numero dei contribuenti
lire	
2 000 a 2 499	1866
2 500 a 4 999	28143
5 000 a 9 999	11463
10 000 a 19 999	3502
20 000 a 29 999	809
30 000 a 49 999	398
50 000 a 74 999	158
75 000 a 99 999	55
100 000 a 124 999	35
125 000 a 149 000	8
150 000 a 199 999	8
200 000 a 299 999	7
300 000 a 399 999	3
400 000 e oltre	3
<b>Totale dei contribuenti.</b>	<b>46458</b>

**Tassa sugli esercizi e sulle rivendite a Firenze nel 1912.**

Classe	Reddito imponibile lire	Tassa al netto dell'aggio lire	Contributi per ogni singola classe	Classe	Reddito imponibile lire	Tassa al netto dell'aggio lire	Contributi per ogni singola classe
1	100 000	1000. —	23			Riporto. . .	186
2	90 000	882. —	—	15	10 000	79. —	90
3	80 000	768. —	4	16	9 000	70. 20	20
4	70 000	658. —	5	17	8 000	61. 60	58
5	60 000	552. —	4	18	7 000	53. 20	78
6	50 000	450. —	9	19	6 000	45. —	154
7	45 000	396. —	1	20	5 000	37. —	214
8	40 000	344. —	6	21	4 509	32. 85	68
9	35 000	297. 50	8	22	4 000	28. 80	317
10	30 000	252. —	12	23	3 500	24. 85	197
11	25 000	207. 50	9	24	3 000	21. —	557
12	20 000	164. —	29	25	2 500	17. 25	599
13	16 000	129. 60	31	26	2 000	13. 60	1277
14	13 000	104. —	45	27	1 500	10. —	2569
			186		Totale dei contribuenti		6384

**Aree fabbricabili (soggette a tassa) a Milano  
alla fine del triennio 1910-1912.**

Valore al mq. dichiarato o attribuito d'ufficio	Superficie totale per valore mq.
da L. 2 a L. 5	379 181
» » 6 a » 10	1 218 687
» » 11 a » 15	1 146 295
» » 16 a » 20	763 550
» » 21 a » 25	168 768
» » 26 a » 30	175 945
» » 31 a » 35	13 962
» » 36 a » 40	41 048
» » 41 a » 45	42 828
» » 46 a » 50	37 065
» » 51 a » 60	37 592
» » 61 a » 70	23 464
» » 71 a » 80	3 787
» » 81 a » 90	4 071
» 100	14 523
» 120	3 859
» 150	5 000
<b>TOTALE mq. . . . .</b>	<b>4 079 625</b>

**Tassa di Famiglia a Firenze nel 1912.**

Classe	Rendita imponibile lire	Tassa corrispettiva lire	Contribuenti n.	Classe	Rendita imponibile lire	Tassa corrispettiva lire	Contribuenti n.
1	90 000	2 000 —	30			<i>Riparto N.</i>	1 287
2	80 000	1 724 —	3	22	8 000	80,50	217
3	70 000	1 462 —	13	23	7 500	72 —	107
4	60 000	1 213 —	5	24	7 000	64 —	253
5	50 000	978,50	15	25	6 500	56,50	146
6	40 000	757 —	28	26	6 000	49,50	447
7	35 000	640,50	22	27	5 500	43 —	209
8	30 000	530 —	37	28	5 000	37 —	620
9	25 000	427 —	57	29	4 500	31,50	440
10	22 000	362 —	39	30	4 000	26,50	823
11	20 000	318 —	80	31	3 500	22 —	740
12	18 000	275 —	55	32	3 000	17,50	1 465
13	16 000	236 —	93	33	2 800	15,25	366
14	14 000	198 —	124	34	2 600	13,25	613
15	12 000	163,50	170	35	2 400	11,50	959
16	11 000	144 —	51	36	2 200	9,75	843
17	10 500	132 —	31	37	2 000	8 —	1 775
18	10 000	120 —	197	38	1 800	6,75	1 171
19	9 500	103,50	38	39	1 600	5,50	1 155
20	9 000	99 —	117	40	1 400	4,50	1 928
21	8 500	89,50	82	41	1 300	4 —	1 397
		<i>Segue N.</i>	1 287			<i>Totale contribuenti N.</i>	16 961

## Dazio di Consumo. — Rendite e spese nell'anno 1911.

Tab. N. 1.

*Octroi. — Produit et frais de perception en 1911.*

Nei Comuni segnati con \* l'esercizio del dazio era in appalto, quelli segnati con (a) erano aperti.  
I numeri fra parentesi, nella colonna del personale indicano il numero delle guardie di finanza.

CITTÀ <i>Villes</i>	Perimetro cinta daziaria <i>Périmètre de l'enclos</i>	Uffici <i>Bureaux</i>		Personale <i>Personnel</i>					Introito complessivo <i>Produit</i>	Spese di esazione <i>Frais de perception</i>					0/100 delle spese sugli introiti 0/100 des frais sur le produit
		di sdaziamento <i>de perceptions</i>	di semplice passaggio <i>postes d'observation</i>	amministr. e di cassa <i>des bureaux et de caisse</i>	agenti daziari e guardie di finanza <i>service actif</i>	Totale <i>Total</i>	lire	per stipendi <i>traitements</i> et indemnités		per pensioni <i>pensions</i>	per mantenimento cinta e uffici <i>entretien des bâtiments</i> et des bureaux	altre spese <i>autres frais</i>	Totale <i>Total</i>	lire	
Alessandria...	(a)	2	—	10	9	19	773254	38690	21245	—	3850	63785	8.2		
Ancona.....	8000	14	8	48	129	177	1362415	243899	51262	4455	3944	303560	22.3		
* Andria.....	(a)	—	—	•	•	•	137376	22733	—	—	9826	32559	23.7		
* Arezzo.....	4000	3	3	•	•	•	39491*	58109	19557	133	26176	103975	26.3		
Asti.....	5000	7	7	9	51	60	554131	68900	2000	20700	7440	99040	17.9		
* Avellino....	(a)	2	1	•	•	•	150410	18000	—	—	9000	27000	18.0		
Belluno.....	(a)	1	—	1	3	4	144584	11475	—	—	2723	14198	9.8		
* Benevento..	(a)	—	—	—	—	—	120752	—	—	—	—	—	•		
Bergamo.....	(a)	—	—	5	16	21	678928	35087	25395	—	12763	73245	10.8		
Bologna.....	20000	27	17	145	316	461	5773803	875696	—	19010	41630	936336	16.2		
Brescia.....	10000	15	1	42	150	192	2207452	289117	53627	11893	17740	372377	16.8		
* Brindisi....	3525	6	10	•	•	•	374103	66981	—	—	—	66981	17.9		
Busto Arsizio.	(a)	—	—	—	4	4	143312	4098	—	—	—	4098	2.9		
Cagliari.....	21735	16	10	28	83	111	1346874	146748	—	33451	—	180199	13.4		
Caltagirone...	2000	6	16	28	26	54	154514	44739	517	800	2443	48499	31.5		
Carrara.....	6500	12	6	26	62	88	539799	111692	3882	275	3326	119175	22.1		
Castrogiovanni...	4120	7	—	7	12	19	124145	15011	—	—	4628	19639	15.8		
Catania.....	22000	18	15	70	365	435	3571835	582452	73182	7685	77855	741174	20.8		
Catanzaro....	20100	6	4	9	50	59	502037	49299	—	—	8896	58195	11.6		
Cesena.....	(a)	1	—	4	5	9	128749	17265	9753	—	1156	28174	21.9		
Chieti.....	•	6	21	11	63	74	321775	62011	—	4754	—	66765	20.8		
* Chioggia....	(a)	—	—	•	•	•	90000	—	—	—	—	—	•		
Civitavecchia.	4000	8	1	15	33(13)	48	440985	67390	1189	5383	—	73962	16.8		
Como.....	(a)	2	—	9	16	25	507211	48668	20769	—	11932	81369	16.0		
Cosenza.....	5600	8	8	13	91	104	401638	79202	—	500	5888	85590	21.3		
Cremona.....	(a)	•	•	•	•	•	653207	45422	50120 <sup>1</sup>	—	11269	106811	16.3		
Cuneo.....	6500	7	3	8	46(5)	54	483399	56019	—	—	14853	70872	14.7		
Faenza.....	(a)	2	7	3	4	7	195433	13776	19115	—	2561	35452	18.1		
Ferrara.....	9500	4	2	45	36	81	1417171	155752	24002	1509	29368	210631	14.9		
Firenze.....	30000	43 <sup>2</sup>	4	143	546(349)	689	8157999	1021765	495714	5824	94104	1617407	19.8		
Forlì.....	(a)	—	—	5	3	8	154727	15797	—	—	1284	17081	11.0		
Genova.....	24447	40	85	249	425	674	14690634	1781260	380428	81881	78941	2322500	15.8		
Girgenti.....	4500	4	12	5	50	55	361910	53435	—	13000	—	66435	18.3		
* Grosseto....	2037	2	—	•	•	•	167926	33500	—	9500	—	43000	25.6		
Imola.....	(a)	1	—	6	5	11	95670	21477	—	—	1889	23316	24.4		
Lecce.....	7500	12	8	27	69	96	585395	89000	—	—	6000	95000	16.2		
Livorno.....	11250	16	6	48	167(150)	215	3170846	463551	189790	6626	77256 <sup>3</sup>	737223	23.3		
* Lodi <sup>4</sup> .....	(a)	4	1	—	—	—	—	—	—	—	—	—	—		

<sup>1</sup> Per la cessata gestione a Comune chiuso.

<sup>2</sup> di cui 10 posti di osservazione con barriere ad orario limitato di giorno ed autorizzate al transito fino a L. I e allo sdaziamento di merci fino a L. 5 di tassa.

<sup>3</sup> Compresa L. 51000 di pignoni figurative.

<sup>4</sup> Dirattamente nel 1° Trimestre come Comune chiuso (provento L. 109 905, spese L. 21 980 = 20%), appaltato negli altri tre come Comune aperto. (Reddito lordo L. 212 502 spese L. 42 500 = 20%).

(Segue TAB. N. 1).

CITTÀ <i>Villes</i>	Perimetro cinta daziaria <i>Périmètre de l'enceinte</i>	Ufizi <i>Bureaux</i>		Personale <i>Personnel</i>			Introito complessivo <i>Produit</i>	Spese di esazione <i>Frais de perception</i>					% delle spese sugli introiti <i>% des frais sur le produit</i>	
		di adiacimento <i>de perception</i>	di semplice passaggio <i>postes d'observation</i>	amministr. e di cassa <i>des bureaux et de caisse</i>	agenti daziari e guardie di finanza <i>services actifs</i>	et gardes de l'octroi		Totale <i>Total</i>	per stipendi <i>traitements</i> et indemnités	per pensioni <i>pensions</i>	per mantenimento cinta e ufizi <i>entretiens des bâtiments</i> et des bureaux	altre spese <i>autres frais</i>		Totale <i>Total</i>
Lucca .....	5000	7	—	30	80 (27)	110	1035934	160031	54705	—	22901	237637	22.9	
Mantova .....	5000	8	2	39	46	85	1018841	138540	16497	15006	3500	173543	17.0	
Marsala .....	5600	8	—	32	79	111	243203	88341	—	7600	—	95941	39.5	
Massa .....	(a)	—	—	3	3	6	120446	—	12535	—	—	12535	10.4	
Messina .....	(a) <sup>1</sup>	50	—	74	109	183	872341	232780	—	—	4000	236780	27.1	
Milano .....	28000	42	106	190	770	960	20963788	1787456	255583	34964	385008	2463011	11.7	
Modena .....	5000	5	3	•	•	•	1179012	134611	—	11019	1879	147509	12.5	
Monza .....	(a)	2	—	3	23	26	446103	33131	—	—	5715	38846	8.7	
Napoli <sup>2</sup> .....	•	•	•	•	•	•	10224117	1382716	—	199830	—	1582546	15.5	
Novara .....	4500	8	11	18	73	91	944952	111450	—	1296	14177	126923	13.4	
Padova .....	10000	11	—	45	113	158	2407396	245599	15064	4668	13416	283747	11.8	
Palermo .....	20000	19	6	131	881	1012	7499745	1342507	50640	47660	169078	1609885	21.5	
Parma .....	7435	7	1	40	102	142	1767784	243621	47767	700	22732	314820	17.8	
Pavia .....	5000	6	2	26	75	101	1090510	163398	33153	1632	13637	211820	19.5	
Perugia .....	8500	9	4	22	53	75	747103	122094	14517	1508	48412	186531	25.0	
Pesaro .....	7960	10	1	14	42	56	505988	88322	5704	2273	20566	116865	23.1	
Potenza .....	(a)	1	—	3	•	•	160382	13670	—	—	1200	14870	9.3	
Prato .....	3200	6	—	12	50	62	412424	79019	21167	994	5290	106470	25.8	
Ravenna .....	(a)	—	—	1	19 (9)	20	283397	33680	35173	—	—	68853	24.3	
Reggio Calabria .....	14000	13	5	5	89	94	786141	90565	2971	—	8902	102438	13.0	
Reggio Emilia .....	4000	5	1	•	•	•	789887	126193	14218	477	4931	145819	18.5	
Rimini .....	12800	17	7	•	•	•	612807	153343	9584	1223	19612	183762	30.0	
Roma <sup>2</sup> .....	34000	26	3	•	•	•	20750680	1286000	—	235900	—	1521900	7.4	
Rovigo .....	5000	4	14	13	35	48	257718	70584	1200	—	10112	81896	31.8	
Sampierdarena .....	7200	9	9	23	100	123	1658497	271900	—	—	2866	274766	16.6	
* Sanremo .....	24000	8	—	12	33	45	709701	65641	—	8427	—	74068	10.4	
* Sassari .....	6800	9	26	•	•	•	628407	96943	—	—	36762	133705	21.3	
Savona .....	30000	9	5	16	71	87	1637833	147949	20145	4500	11000	183594	11.2	
Sestri Ponente .....	5220	8	8	12	53	65	503370	•	•	•	•	•	•	
Siena .....	6667	10	1	30	45	75	851896	148383	87580	1785	14775	252523	29.6	
* Sondrio .....	(a)	—	—	•	•	•	24216	—	—	—	—	—	—	
Spezia .....	14680	16	11	34	108	142	1871150	225874	—	—	21100	246974 <sup>3</sup>	13.2	
* Spoleto .....	1200	3	3	•	•	•	24425	43187	5200	—	4118	52505	21.5	
* Taranto .....	•	7	13	•	•	•	950956	122909	—	822	42445	166176	17.5	
Torino <sup>4</sup> .....	16200	28	13	128	362	490	17284597	1170329	128448	60152	82318	1411247	8.3	
Torre Annunziata .....	—	22	—	•	•	•	547271	118298	—	—	9198	127496	23.3	
Treviso .....	4800	6	1	24	36	60	872345	97277	—	—	9829	107106	12.3	
Udine .....	5870	8	7	26	62	88	969260	138674	7684	1445	9441	157244	16.2	
* Venezia <sup>5</sup> .....	42000	15	20	•	•	•	6019316	758020	—	198967	—	956987	15.9	
Vercelli .....	5000	6	12	18	65	83	710151	112648	27077	7621	—	147346	20.8	
Verona .....	13000	11	—	72	110	182	2623244	274195	15412	7650	13400	310657	11.9	
Viareggio .....	6570	5	2	15	92	107	425479	118468	—	1211	5649	125338	29.5	
Vicenza .....	6073	9	1	42	83	125	1099305	198458	19815	3186	12845	234304	21.3	
Viterbo .....	(a)	3	—	11	11	22	279104	23079	7018	—	4551	34648	12.4	

<sup>1</sup> Dopo il disastro, con D. R. 18-11-1909, il Comune venne autorizzato a riscuotere provvisoriamente col sistema del Comune aperto.

<sup>2</sup> Esercitato direttamente dal Governo, i dati per Napoli si riferiscono al 1911-12.

<sup>3</sup> Escluse le pensioni e il mantenimento cinta e barriera.

<sup>4</sup> Esercitato direttamente dal Comune per la parte chiusa; dato

in appalto ad una Società di esercenti per la parte aperta.

<sup>5</sup> Comprende anche il Comune di Murano.

**Dazio di Consumo.**

TAB. N. 2.

**Prodotto del dazio governativo e comunale nell'anno 1911.**

CITTÀ <i>Villes</i>	Comune chiuso <i>Dans l'enceinte</i>				Comune aperto <i>Hors de l'enceinte</i>			
	dazio governativo	dazio addizionale	dazio comunale	Totale	dazio governativo	dazio addizionale	dazio comunale	Totale
	<i>gouvernemental</i> lire	<i>additionnel</i> lire	<i>communal</i> lire	<i>Total</i> lire	<i>gouvernemental</i> lire	<i>additionnel</i> lire	<i>communal</i> lire	<i>Total</i> lire
Alessandria.....	—	—	—	—	284 747	72 343	416 164	773 254
Ancona.....	515 880	368 165	409 563	1 293 608	38 202	18 840	11 765	68 807
Andria.....	—	—	—	—	72 735	21 672	42 969	137 376
Arezzo.....	204 209	82 069	63 718	349 996	26 281	10 878	7 763	44 922
Asti.....	192 981	92 678	234 743	520 402	5 339	2 190	26 200	33 729
Avellino.....	—	—	—	—	82 501	41 250	26 659	156 410
Belluno.....	—	—	—	—	97 048	38 947	8 589	144 584
Benevento.....	—	—	—	—	47 649	21 755	51 348	120 752
Bergamo.....	—	—	—	—	285 631	68 497	324 800	678 928
Bologna.....	3 230 390	570 001	1 816 982	5 617 373	83 957	29 581	42 892	156 430
Brescia.....	1 007 467	398 328	600 084	2 005 879	112 210	11 012	78 351	201 573
Brindisi.....	179 812	88 702	100 230	368 744	.	.	.	5 359
Busto Arsizio.....	—	—	—	—	.	.	.	.
Cagliari.....	596 643	285 516	448 208	1 330 367	10 366	4 540	1 601	16 507
Caltagirone.....	104 344	17 653	30 844	152 841	1 185	268	220	1 673
Carrara.....	198 556	97 344	165 857	461 757	39 900	18 923	19 219	78 042
Castrogiovanni.....	49 471	24 735	46 273	120 479	2 444	1 222	—	3 666
Catania.....	1 616 936	781 130	1 080 454	3 478 520	27 785	13 755	51 775	93 315
Catanzaro.....	194 701	122 046	142 475	459 222	25 362	12 063	5 390	42 815
Cesena.....	—	—	—	—	82 671	35 777	10 301	128 749
Chieti.....	119 994	72 319	112 189	304 502	13 170	3 094	1 009	17 273
Chioggia.....	—	—	—	—	26 705	30 000	33 295	90 000
Civitavecchia.....	169 136	118 312	141 698	429 146	7 893	48	3 898	11 839
Como.....	—	—	—	—	325 576	66 472	115 163	507 211
Cosenza.....	73 911	53 702	267 900	395 513	6 125	—	—	6 125
Cremona.....	—	—	—	—	372 854	122 876	157 477	653 207
Cuneo.....	.	.	.	467 930	.	.	.	15 469
Faenza.....	—	—	—	—	106 493	—	88 941	195 434
Ferrara.....	524 716	193 574	499 383	1 217 673	100 423	44 713	54 362	199 498
Firenze.....	3 700 389	1 488 808	2 676 153	7 865 350	181 127	63 970	47 552	292 649
Forlì.....	—	—	—	—	102 266	44 598	7 863	154 727
Genova.....	5 039 181	3 261 727	6 290 755	14 591 663	34 401	17 023	47 547	98 971
Girgenti.....	107 615	77 743	171 203	356 561	2 355	1 177	1 817	5 349
Grosseto.....	63 637	30 350	47 070	141 057	12 735	6 426	7 708	26 869
Imola.....	—	—	—	—	75 124	17 297	3 249	95 670
Lecce.....	273 952	136 976	171 497	582 425	1 980	990	—	2 970
Livorno.....	1 460 007	580 478	1 004 069	3 044 554	80 637	22 899	22 756	126 292

<sup>1</sup> La cinta daziaria fu allargata nel settembre 1911.



*Octroi.*

*Produit de l'octroi en 1911.*

Totale del provento <i>Total général</i>	Rimborsi per esportazioni <i>Remboursements</i>	Provento netto <i>Produit net</i>	Canone al Governo <i>Redevance à l'État</i>	Resto netto a pro del Comune <i>Profit net pour la Commune</i>	Compensi e sussidi governativi <i>Subventions de l'État</i>	Quota per abitante <i>par habitant</i>		CITTÀ <i>Villes</i>
						nel Comune chiuso <i>dans l'enceinte</i> lire	nel Comune aperto <i>hors l'enceinte</i> lire	
773 254	—	773 254	173 223	600 031	35 703	10.21		Alessandria
1 362 415	—	1 362 415	259 072	1 103 343	91 865	35.15	2.62	Ancona
137 376	—	137 376	45 238	92 138	193 266	2.58		Andria
394 918	1 407	393 511	84 594	308 917	—	27.67	1.29	Arezzo
554 131	43 630	510 501	144 021	366 480	4 237	19.38	2.23	Asti
150 410	—	150 410	58 749	91 661	79 017	6.34		Avellino
144 584	—	144 584	32 000	112 584	15 023	6.99		Belluno
120 752	—	120 752	52 691	68 061	104 213	4.96		Benevento
678 928	—	678 928	144 541	534 387	75 093	12.28		Bergamo
5 773 803	277 529	5 496 274	1 169 704	4 326 570	45 814	38.14	4.79	Bologna
2 207 452	46 857	2 160 595	486 830	1 673 765	109 314	35.25	7.20	Brescia
374 103	—	374 103	69 624	304 479	61 470	16.30	0.96	Brindisi
143 312	—	143 312	22 228	121 084	6 531	5.59		Busto Arsizio
1 346 874	—	1 346 874	286 836	1 060 038	63 600	22.93	7.85	Cagliari
154 514	—	154 514	53 804	100 710	—	3.62		Caltagirone
539 799	—	539 799	59 568	480 231	—	19.94	2.98	Carrara
124 145	—	124 145	21 968	102 177	4 418	4.72	1.30	Castrogiovanni
3 571 835	—	3 571 835	778 844	2 792 991	714 948	19.22	3.14	Catania
502 037	—	502 037	93 451	408 586	85 430	18.90	4.26	Catanzaro
128 749	—	128 749	33 407	95 342	21 659	2.73		Cesena
321 775	—	321 775	74 650	247 125	65 797	22.56	1.44	Chieti
90 000	—	90 000	26 705	63 295	—	2.56		Chioggia
440 985	—	440 985	66 448	374 537	42 973	31.55	2.31	Civitavecchia
507 211	649	506 562	125 123	381 439	135 288	11.48		Como
401 638	520	401 118	45 912	355 206	27 787	24.38	0.77	Cosenza
653 207	—	653 207	247 170	406 037	162 855	16.10		Cremona
483 399	121 882	361 517	106 777	254 740	28 878	20.60	1.45	Cuneo
195 434	79	195 355	63 841	131 514	16 345	4.86		Faenza
1 417 171	—	1 417 171	339 259	1 077 912	80 498	32.38	3.46	Ferrara
8 157 999	197 160	7 960 839	1 992 404	5 968 435	84 382	1	1	Firenze
154 727	—	154 727	77 317	77 410	42 406	3.36		Forlì
14 690 634	464 357	14 226 277	2 108 500	12 117 777	676 391	58.13	3.39	Genova
361 910	2 193	359 717	51 823	307 894	107 380	15.82	1.21	Girgenti
167 926	—	167 926	27 327	140 599	15 224	23.51	4.17	Grosseto
95 670	—	95 670	51 265	44 405	20 679	2.73		Imola
585 395	—	585 395	133 972	451 423	86 041	17.13	1.34	Lecce
3 170 846	2 866	3 167 980	915 281	2 252 699	396 291	36.56	5.71	Livorno

(Segue TAB. N. 2).

CITTÀ <i>Villes</i>	Comune chiuso <i>Dans l'enceinte</i>				Comune aperto <i>Hors de l'enceinte</i>			
	dazio governativo	dazio addizionale	dazio comunale	Totale	dazio governativo	dazio addizionale	dazio comunale	Totale
	<i>gouverne- mental</i> lire	<i>additionel</i> lire	<i>communal</i> lire	<i>Total</i> lire	<i>gouverne- mental</i> lire	<i>additionel</i> lire	<i>communal</i> lire	<i>Total</i> lire
Lodi.....	•	•	•	•	•	•	•	•
Lucca.....	365 471	180 632	244 819	790 922	137 284	61 581	46 147	245 012
Mantova.....	432 477	207 470	377 664	1 017 611	667	333	230	1 230
Marsala.....	65 169	49 694	105 849	220 712	5 601	3 644	13 246	22 491
Massa.....	—	—	—	—	55 896	27 946	36 604	120 446
Messina.....	—	—	—	—	445 094	222 548	204 699	872 341
Milano.....	10 414 837	3 453 328	6 952 278	20 820 443	36 363	14 589	92 493	143 445
Modena.....	538 206	165 204	349 557	1 052 967	54 429	17 487	54 129	126 045
Monza.....	—	—	—	—	256 526	76 743	112 834	446 103
Napoli <sup>2</sup> .....	•	•	•	•	•	•	•	•
Novara.....	299 056	150 741	219 604	669 401	102 372	49 625	123 554	275 551
Padova.....	1 112 076	476 947	588 415	2 177 438	182 732	32 102	15 124	229 958
Palermo.....	3 032 854	1 398 638	2 989 772	7 421 264	48 503	24 577	5 401	78 481
Parma.....	798 923	441 735	511 524	1 752 182	8 697	4 060	2 845	15 602
Pavia.....	439 330	98 514	433 188	971 032	55 234	14 083	50 161	119 478
Perugia.....	310 115	143 599	224 074	677 788	46 094	17 426	5 795	69 315
Pesaro.....	181 069	84 975	210 153	476 197	6 716	2 912	1 811	11 439
Potenza.....	—	—	—	—	69 999	34 999	55 384	160 382
Prato.....	173 491	64 578	113 646	351 715	24 306	8 430	27 973	60 709
Ravenna.....	—	—	—	—	140 462	62 487	80 448	283 397
Reggio Calabria.....	287 983	142 957	293 783	724 723	34 161	20 446	6 811	61 418
Reggio Emilia.....	375 350	147 864	266 673	789 887	•	•	•	•
Rimini.....	274 646	130 449	150 274	555 369	33 129	14 490	9 819	57 438
Roma <sup>3</sup> .....	10 680 019	4 340 204	5 566 328	20 586 551	109 373	37 802	16 954	164 129
Rovigo.....	96 320	58 494	86 357	241 171	10 212	4 075	2 260	16 547
Sampierdarena.....	586 985	493 326	578 186	1 658 497	—	—	—	—
Sanremo.....	207 206	130 904	371 591	709 701	—	—	—	—
Sassari.....	270 949	114 227	235 913	621 089	4 404	2 579	335	7 318
Savona.....	716 253	310 099	611 476	1 637 833	—	—	—	—
Sestri Ponente.....	239 474	139 959	123 937	503 370	—	—	—	—
Siena.....	384 415	142 424	280 636	807 475	31 877	12 544	—	44 421
Sondrio.....	—	—	—	—	16 144	8 072	—	24 216
Spezia.....	795 245	327 012	657 723	1 779 980	24 848	10 302	56 020	91 170
Spoleto.....	106 359	51 785	58 868	217 012	9 150	4 457	13 640	27 247
Taranto.....	389 923	156 329	380 369	926 621	12 469	5 758	6 108	24 335
Torino.....	7 830 924	2 728 134	6 113 324	16 672 332	•	•	•	612 215
Torre Annunziata..	168 048	116 762	261 956	546 766	337	168	—	505
Treviso.....	314 923	156 139	227 345	698 407	62 206	30 881	80 851	173 938
Udine.....	455 027	280 333	93 169	828 529	87 114	36 157	17 460	140 731
Venezia.....	3 126 055	1 564 862	1 326 516	6 017 433	1 259	624	—	1 883
Vercelli.....	241 854	131 563	269 834	643 251	23 648	11 266	31 986	66 900
Verona.....	1 228 104	502 519	619 103	2 349 726	136 087	40 946	96 485	273 518
Viareggio.....	177 829	78 675	157 611	414 115	4 073	1 003	6 288	11 364
Vicenza.....	420 401	201 203	249 579	871 183	145 131	53 097	29 894	228 122
Viterbo.....	—	—	—	—	166 236	69 244	43 624	279 104

<sup>1</sup> La riscossione del canone daziario del Comune di Messina in L. 804 519 è sospesa, ai sensi del primo comma dell'art. 10 della Legge 12 Gennaio 1909, n. 12.

<sup>2</sup> Per l'esercizio 1911-12: il governo versa al Comune un canone annuo fisso di L. 13 215 000.

Totale del provento <i>Total général</i>	Rimborsi per esportazioni <i>Remboursements</i>	Provento netto <i>Produit net</i>	Canone al Governo <i>Redevance à l'État</i>	Resto netto a pro del Comune <i>Profit net pour la Commune</i>	compensi (a) e sussidi governativi <i>Subventions de l'État</i>	Quota per abitante <i>par habitant</i>		CITTÀ <i>Villes</i>
						nel Comune chiuso <i>dans l'enceinte</i> lire	nel Comune aperto <i>hors l'enceinte</i> lire	
322 407	—	322 407	•	•	•	•	•	Lodi
1 035 934	—	1 035 934	260 494	775 440	55 689	38.58	4.40	Lucca
1 018 841	2 495	1 016 346	228 465	787 881	76 308	31.33	4.79	Mantova
243 203	—	243 203	44 938	198 265	30 354	7.97	0.59	Marsala
120 446	—	120 446	27 796	92 650	46 098	3.91		Massa
872 341	—	872 341	1	872 341	786 167	6.87		Messina
20 963 888	1 049 766	19 914 122	3 653 000	16 261 122	—	36.15	7.10	Milano
1 179 012	15 650	1 163 362	335 554	827 808	42 501	38.42	2.87	Modena
446 103	371	445 732	80 008	365 724	39 826	8.37		Monza
—	—	10 224 117 <sup>2</sup>	—	2	—	15.03		Napoli
944 952	5 120	939 832	168 736	771 096	—	33.89	7.88	Novara
2 407 396	—	2 407 396	614 538	1 792 858	79 830	41.87	5.20	Padova
7 499 745	—	7 499 745	1 572 499	5 927 246	1 724 986	25.33	1.63	Palermo
1 767 784	8 572	1 759 212	412 472	1 346 740	24 413	36.17	4.21	Parma
1 090 510	—	1 090 510	231 373	859 137	92 432	34.19	10.39	Pavia
747 103	18 922	728 181	162 904	565 277	51 672	29.81	1.58	Perugia
487 636	2	487 636	81 725	405 911	16 439	29.04	1.04	Pesaro
160 382	—	160 382	39 510	120 872	34 444	9.62		Potenza
412 424	3 386	409 038	123 023	286 015	1 792	22.33	1.47	Prato
283 397	—	283 397	93 689	189 708	75 953	3.95		Ravenna
786 141	107	786 034	163 927	622 107	151 088	22.64	5.50	Reggio Calabria
789 887	6 089	783 798	158 730	625 068	45 393	36.97		Reggio Emilia
612 807	6 420	606 387	97 421	508 966	—	26.91	1.80	Rimini
20 750 680	152 922	20 607 758	—	—	—	41.36	3.41	Roma <sup>4</sup>
257 718	747	256 971	43 001	213 970	16 557	34.84	3.11	Rovigo
1 658 497	130 570	1 527 927	154 669	1 373 258	81 244	36.04	—	Sampierdarena
709 701	—	709 701	40 856	668 845	33 768	30.86	—	Sanremo
628 407	—	628 407	162 869	465 138	79 623	16.65	1.26	Sassari
1 637 833	34 271	1 603 562	156 652	1 446 910	126 705	31.94	—	Savona
503 370	14 064	489 306	52 083	437 223	26 479	22.75	—	Sestri Ponente
851 896	7 600	844 296	249 276	595 020	26 978 <sup>5</sup>	30.87	2.81	Siena
24 216	—	24 216	16 144	8 072	5 950	2.66		Sondrio
1 871 159	102 295	1 768 855	265 347	1 503 508	115 033	23.40		Spezia
244 259	11 108	233 151	56 758	176 393	604	22.14	1.63	Spoleto
950 956	1 912	949 044	123 645	825 399	214 691	17.08	1.41	Taranto
17 284 597	1 023 924	16 260 673	2 809 072	13 451 601	235 424	51.47	4.97	Torino
547 271	—	547 271	77 542	469 729	256 000	17.45		Torre Annunziata
872 345	—	872 345	179 985	692 360	38 867	38.80	7.55	Treviso
969 260	1 592	967 668	225 546	742 122	—	32.69	6.31	Udine
6 019 316	69 665	5 949 651	1 315 421	4 634 230	335 631	35.85		Venezia
710 151	—	710 151	135 381	574 770	13 146	22.26		Vercelli
2 623 244	2 176	2 621 068	729 770	1 891 298	—	36.23	15.97	Verona
425 479	—	425 479	51 285	374 194	17 323	28.17	1.77	Viareggio
1 099 305	5 200	1 094 105	200 521	893 584	53 035	32.55	8.16	Vicenza
279 104	457	278 647	86 673	191 974	63 055	11.95		Viterbo

<sup>3</sup> Il totale del provento è già il netto delle riesportazioni.

<sup>4</sup> Esercitato direttamente dallo Stato che paga al Comune per canone fisso e per compartecipazione agli utili L. 18 500 000.

<sup>5</sup> Compreso nel prodotto lordo del dazio comunale.

**Tassa di famiglia, sul valor locativo**  
*Taxes municipales: de famille, sur les loyers*

TAB. N. 3.

CITTÀ <i>Villes</i>	Tassa di famiglia <i>Taxe de famille</i>						Tassa <i>Taxe</i>		
	Classi <i>Catégories</i>	Con- tribuenti <i>Contri- buables</i>	Reddito imponibile <i>Revenu imposable</i>				Provento <i>Produit</i>	Classi <i>Catégories</i>	Con- tribuenti <i>Contri- buables</i>
			Minimo <i>Minimum</i>		Massimo <i>Maximum</i>				
			Lire	Tassa relativa <i>Taxe</i> lire	Lire	Tassa relativa <i>Taxe</i> lire			
n.	n.					lire	n.	n.	
Alessandria.....	21	7255	400	3	12 000	600	127 424	7	105
Ancona.....	32	4860	501	3	30 001	1000	149 718	7	38
Andria.....	21	2013	800	5	25 001	1000	75 617	18	1
Aquila.....	19	547	.	.	.	.	16 413	—	—
Arezzo.....	36	4015	600	4	16 000	400	58 945	6	64
Asti.....	—	—	—	—	—	—	—	—	—
Avellino.....	20	1200	801	6	12 001	360	29 540	—	—
Benevento.....	2	2	2	2	2	2	60 000	—	—
Bergamo.....	50	3574	1000	8	50 000	1000	173 750	5	2
Bologna.....	39	13997	1200	7.20	80 000	2000	625 191	13	785
Brescia.....	33	2330	2000	10	40 000	1200	154 648 <sup>4</sup>	—	—
Brindisi.....	•	510	2500	8	—	—	8 000	—	—
Busto Arsizio....	30	—	550	5.5	21 000	735	67 000	—	—
Cagliari.....	—	—	—	—	—	—	—	7	2 600
Caltagirone.....	—	—	—	—	—	—	—	—	—
Carrara.....	36	—	—	8	—	8	47 906	—	—
Castrogiovanni..	—	—	—	—	—	—	—	—	—
Catania.....	—	—	—	—	—	—	—	—	—
Chieti.....	14	1471	601	3	10	3 <sup>0</sup> / <sub>10</sub>	26 056	—	—
Cesena.....	24	2091	801	5	15 000	800	61 119	—	—
Chioggia.....	20	—	—	—	—	—	20 575	—	—
Civitavecchia....	—	—	—	—	—	—	—	—	—
Como.....	50	3542	1200	5	30 000	600	119 383	6	751
Cosenza.....	—	—	—	—	—	—	—	—	—
Cremona.....	25	2421	1400	6	50 000	1200	143 325	—	—
Cuneo.....	23	3736	800	4.30	25 000	.	48 116	.	.
Faenza.....	41	2372	800	8	40 000	2000	63 618	—	—
Ferrara.....	36	4350	1200	5	100 000	600	68 932	—	—
Firenze.....	41	16498	1300	4	90 000	2000	608 764	12	331
Forlì.....	•	•	•	•	•	•	95 376	—	—
Genova.....	22	14048	3000	6	150 000	1500	359 279	—	—
Girgenti.....	—	—	—	—	—	—	—	—	—
Grosseto.....	21	1400	800	4	10 000	200	17 769	—	—
Imola.....	24	1620	1000	8.50	50 000	1000	60 671	—	—
Lecce.....	—	—	—	—	—	—	—	—	—
Livorno.....	32	3048	2001	14	100 000	1100	138 000	—	—
Lodi.....	20	1740	550	6	.	3.50 <sup>0</sup> / <sub>10</sub>	70 000	7	52
Lucca.....	64	10288	800	4	32 000	800	180 214	7	55
Mantova.....	17	2459	1000	2	45 001	500	52 387	—	—
Marsala.....	39	2138	750	5	15 000	1000	63 700	—	—
Massa.....	23	2743	—	—	—	—	27 386	—	—
Messina.....	—	—	—	—	—	—	—	—	—
Milano.....	30	42793	2500 <sup>11</sup>	6.16	12	3.80 <sup>0</sup> / <sub>10</sub>	3 097 364	11	203

<sup>1</sup> In via di applicazione nel 1911.

<sup>2</sup> Tassa proporzionata 2<sup>0</sup>/<sub>10</sub>.

<sup>3</sup> Non venne compilata la matricola.

<sup>4</sup> Da aggiungersi L. 100 000 per ruoli suppletivi da compilarsi.

<sup>5</sup> Da aggiungersi L. 12 000 per ruoli suppletivi.

<sup>6</sup> Tassa progressiva.

<sup>7</sup> Progressiva dal 4 al 10<sup>0</sup>/<sub>10</sub>.

e sugli esercizi nell' anno 1911.

et sur les exercices en 1911.

sul valor locativo <i>sur les loyers</i>				Tassa sugli esercizi <i>Taxe sur les exercices</i>								CITTA <i>Villes</i>
Pigione imponible <i>Loyer imponible</i>				Provento <i>Produit</i>	Classi <i>Catègories</i>	Con- tribuenti <i>Contri- duables</i>	Reddito imponible <i>Revenu imponible</i>				Provento <i>Produit</i>	
Minima <i>Minimum</i>		Massima <i>Maximum</i>					Minimo <i>Minimum</i>		Massimo <i>Maximum</i>			
Lire <i>Taxe relative lire</i>	Tassa relativa <i>Taxe relative</i>	Lire <i>Taxe relative lire</i>	Tassa relativa <i>Taxe relative</i>				Lire <i>Taxe relative lire</i>	Tassa relativa <i>Taxe relative</i>	Lire <i>Taxe relative lire</i>	Tassa relativa <i>Taxe relative</i>		
251	12	1501	200	4 433	18	2 036	600	6	9 000	600	71 575	Alessandria
400	17	1001	100	2 876	20	3 177	—	6	—	400	62 295	Ancona
100	4	5000	500	— <sup>1</sup>	17	3 917	250	5	8 000	400	35 591	Andria
—	—	—	—	43 478	18	257	—	4	—	250	4 283	Aquila
151	7.50	441	44	2 988	20	3 806	700	5	8 000	300	26 373	Arezzo
—	—	—	—	—	10	1 932	400	4	10 000	200	30 660	Asti
—	—	—	—	—	—	—	—	—	—	—	—	Avellino
—	—	—	—	—	20	424	250	12	5 000	240	18 288	Benevento
175	7	—	10 %	— <sup>3</sup>	20	3 289	—	5	—	400	86 205	Bergamo
400	16	2000	2000	39 073	30	6 478	1000	10	50 000	1000	246 866	Bologna
—	—	—	—	—	24	1 583	1200	6	15 000	600	67 462 <sup>5</sup>	Brescia
—	—	—	—	—	•	•	1000	4	50 000	150	9 868	Brindisi
—	—	—	—	—	20	•	•	5	•	400	62 018	Busto Arsizio
301	15.25	1001	10 %	72 034	9	1 915	500	5	10 000	200	39 825	Cagliari
—	—	—	—	—	—	—	—	—	—	—	—	Caltagirone
—	—	—	—	—	20	•	•	•	—	—	57 340	Carrara
—	—	—	—	—	20	737	200	5	8 000	400	11 284	Castrogiovanni
—	—	—	—	—	20	•	2000	10	•	1000	70 000	Catania
—	—	—	—	—	16	467	400	5	10 000	200	5 414	Chieti
—	—	—	—	—	20	1 014	300	5	15 000	400	19 212	Cesena
—	—	—	—	—	20	•	•	•	•	•	19 138	Chioggia
—	—	—	—	—	20	980	800	4	4 000	200	18 061	Civitavecchia
200	10	700	70	20 966	24	2 200	500	5	20 000	400	68 500	Como
—	—	—	—	—	20	1 172	•	2	•	250	13 575	Cosenza
—	—	—	—	—	20	2 725	•	5	•	400	115 924	Cremona
—	1.20 %	—	1.20 %	•	20	1 248	750	3	25 000	180	9 720	Cuneo
—	—	—	—	—	20	1 303	401	5	6 000	400	18 597	Faenza
—	—	—	—	—	15	2 970	800	8	20 000	600	94 648	Ferrara
400	4 %	5001	10 %	33 652	27	14 526	1500	10	100 000	1000	162 926	Firenze
—	—	—	—	—	•	•	•	•	•	•	18 406	Forlì
—	—	—	—	—	30	14 526	•	10	•	1000	501 675	Genova
—	—	—	—	—	10	763	•	•	•	•	10 867	Girgenti
—	—	—	—	—	15	526	500	3	6 000	150	9 094	Grosseto
—	—	—	—	—	20	570	500	5	12 000	400	11 026	Imola
—	—	—	—	—	—	—	—	—	—	—	—	Lecce
—	—	—	—	—	25	3 197	•	8	•	800	95 000	Livorno
160	7	•	7 %	405	20	1 225	500	5	12 000	400	37 858	Lodi
200	8	1400	140 %	2 045	24	2 658	462	6	10 000	600	76 505	Lucca
—	—	—	—	—	16	1 365	1000	5	12 000	400	46 710	Mantova
—	—	—	—	—	32	789	500	6	9 001	600	11 792	Marsala
—	—	—	—	—	20	681	•	•	•	•	18 397	Massa
—	—	—	—	—	—	—	—	—	—	—	—	Messina
500	20	5001	500	43 478	25	•	•	10	•	1000	1 870 920	Milano

<sup>8</sup> Tassa da L. 2 a L. 450.

<sup>9</sup> Tassa da L. 5 a L. 400.

<sup>10</sup> Illimitato.

<sup>11</sup> L. 2000 per le famiglie costituite da una sola persona.

<sup>12</sup> Per redditi superiori a L. 70 000 l'aliquota 3,80 è applicata in via proporzionale. La tassa massima pagata è di L. 15 200 annue (da 3 famiglie).

(Segue TAB. N. 3).

CITTÀ <i>Villes</i>	Tassa di famiglia <i>Taxe de famille</i>						Tassa <i>Taxe</i>		
	Classi <i>Catégories</i>	Con- tribuenti <i>Contri- buables</i>	Reddito imponibile <i>Rente imposable</i>				Provento <i>Produit</i>	Classi <i>Catégories</i>	Con- tribuenti <i>Contri- buables</i>
			Minimo <i>Minimum</i>		Massimo <i>Maximum</i>				
			Lire	Tassa relativa <i>Taxe</i> lire	Lire	Tassa relativa <i>Taxe</i> lire			
n.	n.					lire	n.	n.	
Modena.....	26	4 943	1600	6.40	100 000	1500	176 445	7	61
Monza.....	30	2 422	600	6	80 000	3200	59 166	7	1 938
Napoli.....	—	—	—	—	—	—	—	•	45 011
Novara.....	—	—	—	—	—	—	—	—	—
Padova.....	40	4 551	1400	6	100 000	1000	127 599	10	81
Palermo.....	—	—	—	—	—	—	—	—	—
Parma.....	20	4 502	1000	3	40 000	500	85 835	—	—
Pavia.....	13	2 071	1500	4	15 000	200	53 196	—	—
Perugia.....	48	6 585	601	2.95	30 001	300	92 485	—	—
Pesaro.....	55	2 454	601	3	30 001	500	50 291	—	—
Prato.....	44	3 933	800	4	20 000	600	77 605	5	46
Ravenna.....	40	•	800	4	20 750	1034	89 942	—	—
Reggio Calabria..	—	—	—	—	—	—	—	—	—
Reggio Emilia...	43	1 512	2001	10	40 001	500	46 217	—	—
Roma.....	42	24 267	2000	10	100 000	2000	1 335 216	10	482
Rovigo.....	—	—	—	—	—	—	—	—	—
S. Pier d'Arena..	8	1 438	2000	6.75	20 000	130	23 044	—	—
Sanremo.....	18	2 423	800	1	14 001	200	32 380	—	—
Sestri Ponente ..	6	364	2000	10	6 000	120	8 452	—	—
Siena.....	29	•	1000	4	30 001	800	94 981	5	1
Sondrio.....	12	1 094	500	3	21 000	441	18 911	—	—
Spoleto.....	51	2 700	600	3	23 000	400	35 600	7	35
Taranto.....	•	•	1500	15	50 000	•	87 000	•	•
Torino.....	—	—	—	—	—	—	—	—	—
Trapani.....	29	1 943	1001	5	50 000	1600	82 820	—	—
Treviso.....	30	1 538	1201	2	30 001	300	27 682	10	•
Udine.....	22	2 528	1600	3	25 001	375	71 584	4	21
Venezia.....	23	6 443	1501	0.50	100 000	125	39 690	—	—
Vercelli.....	—	—	—	—	—	—	—	—	—
Verona.....	—	—	—	—	—	—	—	5	1 767
Viareggio.....	36	1 800	1000	3	12 000	300	40 431	9	550
Vicenza.....	8	•	2000	5	20 000	2000	51 177	5	•
Viterbo.....	16	1 391	750	5.25	11 000	4.20 %	45 000	—	—

sul valor locativo <i>sur les loyers</i>				Tassa sugli esercizi <i>Taxe sur les exercices</i>							CITTÀ <i>Villes</i>	
Pigione imponibile <i>Loyer imponible</i>				Provento <i>Produit</i>	Classi <i>Catégories</i>	Con- tribuenti <i>Contri- buables</i>	Reddito imponibile <i>Rente imposables</i>					Provento <i>Produit</i>
Minima <i>Minimum</i>		Massima <i>Maximum</i>					Minimo <i>Minimum</i>		Massimo <i>Maximum</i>			
Lire	Tassa relativa <i>Taxe</i> lire	Lire	Tassa relativa <i>Taxe</i> lire				Lire	Tassa relativa <i>Taxe</i> lire	Lire	Tassa relativa <i>Taxe</i> lire		
				lire	n.	n.			lire	lire		
250	10	1001	100	2 022	24	2 729	600	6	60 000	600	43 444	Modena
220	8.80	1001	100	50 838	24	2 496	361	6	—	600	127 820	Monza
.	.	.	.	926 213	.	4 575	.	.	.	.	33 105	Napoli
—	—	—	—	—	24	2 673	600	6	12 001	600	67 000	Novara
300	12	4000	400	9 600	15	4 614	—	2	—	250	36 749	Padova
—	—	—	—	—	28	7 650	400	10	100 000	1000	289 710	Palermo
—	—	—	—	—	20	1 564	1000	5	20 000	400	35 063	Parma
—	—	—	—	—	15	1 731	—	5	20 001	300	22 121	Pavia
—	—	—	—	—	—	—	—	—	—	—	—	Perugia
—	—	—	—	—	17	910	401	4	8 001	250	13 299	Pesaro
151	9	351	35	1 516	24	1 286	800	6	12 000	600	30 004	Prato
—	—	—	—	—	24	.	—	6	—	600	34 399	Ravenna
—	—	—	—	—	20	2 040	.	5	.	400	17 500	Reggio Calabria
—	—	—	—	—	24	1 812	1000	6	75 000	600	42 257	Reggio Emilia
801	32	6001	600	106 948	—	—	—	—	—	—	—	Roma
—	—	—	—	—	.	479	—	3	—	150	11 677	Rovigo
—	—	—	—	—	14	2 055	600	5	100 000	400	38 445	S. Pier d'Arena
—	—	—	—	—	20	1 395	500	4	15 000	250	20 183	Sanremo
—	—	—	—	—	16	142	1500	4	10 000	250	3 732	Sestri Ponente
240	9.60	—	10 %	2 742	20	.	500	5	15 001	400	25 821	Siena
—	—	—	—	—	12	392	.	3	.	150	7 460	Sondrio
400	16	4000	400	3 000	20	500	1000	4	11 000	250	8 000	Spoleto
.	.	.	.	3 000	—	—	—	—	—	—	—	Taranto
—	—	—	—	—	—	—	—	—	—	—	—	Torino
—	—	—	—	—	24	1 182	—	6	—	600	21 810	Trapani
300	12	2001	200	.	15	1 059	301	5	21 500	400	28 393	Treviso
400	16	1001	100	2 075	18	1 575	800	5	30 001	360	32 144	Udine
—	—	—	—	—	15	3 522	1501	10	60 001	350	101 350	Venezia
—	—	—	—	—	17	1 550	800	5	25 000	200	19 734	Vercelli
450	18	—	—	94 061	20	2 431	—	10	—	—	80 000	Verona
400	16	2000	120	10 000	15	700	400	10	3 000	250	30 456	Viareggio
400	16	900	90	4 251	12	.	2000	5	25 000	400	21 078	Vicenza
—	—	—	—	—	12	438	500	5	5 000	250	12 000	Viterbo

Provento delle tasse

Produit des taxes

TAB. N. 4.

CITTÀ <i>Villes</i>	Famiglia (a) valor locativo (b) e esercizi (c)	Pubbliche vetture o barche	Vetture private	Domestici	Bestiame	Bestie da tiro da sella e da soma
	<i>de famille (a) sur les loyers (b) et sur les exercices (c)</i>	<i>sur les voitures publiques</i>	<i>sur les équipages</i>	<i>sur les domestiques</i>	<i>sur le bétail</i>	<i>sur les bêtes de selle et de somme</i>
	lire	lire	lire	lire	lire	lire
Alessandria.....	a, b, c 203 432	2 283	7 444	4 636	—	—
Ancona.....	a, b, c 214 890	—	8 270		51 189	—
Andria.....	a, c 111 208	410	13 430	3 365	13 239	—
Aquila.....	a, c 20 696	—	1 768		4 966	—
Arezzo.....	a, b, c 88 306	436	2 934	2 444	—	—
Asti.....	c 30 660	230	3 184	2 484	51	5 712
Avellino.....	a 99 540	222	52	303	—	—
Benevento.....	a, c 78 288	—	—	—	—	—
Bergamo.....	a, c 259 955	2 435	2 650	5 263	—	—
Bologna.....	a, b, c 911 130	4 970	14 424	18 914	20 979	18 905
Brescia.....	a, c 334 110	1 279	8 352	4 836	—	3 562
Brindisi.....	a, c 17 868	—	4 230		14 122	—
Busto Arsizio.....	a, c 129 018	—	6 290		—	—
Cagliari.....	b, c 111 859	—	2 786	5 210	—	—
Caltagirone.....	—	—	—	—	—	—
Carrara.....	a, c 105 246	—	8 258		6 076	
Castrogiovanni.....	c 11 284	80	370	1 405	15 084	—
Catania.....	c 70 000	2 655	28 000	23 000	—	10 000
Cesena.....	a, c 80 331	338	9 070	1 643	87 588	—
Chieti.....	a, c 31 470	230	630	1 338	7 021	—
Chioggia.....	a, c 39 713	—	1 748		5 009	
Civitavecchia.....	c 18 061	—	—	—	10 911	6 767
Como.....	a, b, c 208 849	5 675		4 632	4 215	—
Cosenza.....	c 13 575	4 520		—	2 377	—
Cremona.....	a, c 259 249	5 289		7 825	—	—
Cuneo.....	a, c 57 836	852		2 622	—	—
Faenza.....	a, c 82 215	312	6 522	1 286	108 712	—
Ferrara.....	a, c 163 580	—	19 823	7 341	158 194	—
Firenze.....	a, b, c 805 342	7 893	98 356		—	—
Forlì.....	a, c 113 783	—	21 563	2 681	123 325	
Genova.....	a, c 860 953	6 650	9 180	52 700	—	34 490
Girgenti.....	c 10 867	1 482		2 970	8 520	
Grosseto.....	a, c 26 863	1 656		—	31 507	—
Imola.....	a, c 71 696	4 276		455	60 671	—
Lecce.....	—	17 675		—	25 247	
Livorno.....	a, c 233 000	1 000	11 000	17 000	—	—
Lodi.....	a, b, c 108 262	605	4 611	3 780	5 391	—
Lucca.....	a, b, c 258 763	12 689		3 972	—	—

<sup>1</sup> Compreso le occupazioni nei mercati.

<sup>2</sup> Compreso L. 110 per tassa sulle insegne e fotografie.

<sup>3</sup> Compreso la tassa sulle aree fabbricabili in L. 8 100.

<sup>4</sup> Compreso la tassa sulle insegne e fotografie in L. 14 543.



comunalì nell'anno 1911.

communales en 1911.

Cani <i>sur les chiens</i>	Licenze per alberghi ecc. <i>Patentes pour les hôtels etc.</i>	Velocipedi e automobili (compartecipazione) <i>sur les bicyclettes et automobiles (50% du montant)</i>	Spettacoli <i>sur les spectacles</i>		Fabbricazione acque gassose <i>sur la fabrication des eaux gazeuses</i>	Occupazione di aree pubbliche (esclusi i mercati) <i>Occupation de voie publique (les marchés exceptés)</i>	Totale <i>Total</i>	CITTÀ <i>Villes</i>
			Teatri <i>Théâtres</i>	Cine- matogr.				
lire	lire	lire	lire		lire	lire	lire	
9 679	3 680	21 633	4 396	4 730	3 819	8 727	274 459	Alessandria
3 368	750	6 147	2 290	3 658	5 325	5 755	301 642	Ancona
3 981	—	—	—	—	—	2 348	147 981	Andria
522	521	2 833	—	6 929	500	—	38 735	Aquila
—	496	6 363	1 739		420	2 610 <sup>1</sup>	105 748	Arezzo
3 340	—	10 662	2 781	900	5 500	33 671	99 175	Asti
—	—	1 572	317	316	800	7 011 <sup>1</sup>	110 133	Avellino
1 548	125	928	869	—	—	3 250 <sup>1</sup>	85 118 <sup>2</sup>	Benevento
8 652	—	12 560	2 706		1 730	22 296	318 247	Bergamo
12 600	11 045	82 960	43 443	10 686	13 000	78 983	1 242 039	Bologna
10 285	6 109	31 575	3 491	1 816	4 161	6 870	416 446	Brescia
1 445	945	577	1 346	—	900	—	44 533 <sup>3</sup>	Brindisi
3 930	1 096	7 235	1 557		2 085	—	151 211	Busto Arsizio
3 937	2 244	2 714	1 700	2 237	7 000	7 435	148 122	Cagliari
—	156	150	—	125	200	2 862	3 493	Caltagirone
1 570	1 630	3 158	100	511	—	20	126 569	Carrara
600	173	33	40	—	240	—	29 309	Castrogiovanni
—	4 051	10 494	5 086		5 647	22 115	181 048	Catania
660	370	11 802	845		1 385	7 209 <sup>1</sup>	201 241	Cesena
1 030	494	803	1 792	—	250	12 407 <sup>1</sup>	57 465	Chieti
835	400	1 950	—	—	600	—	50 255	Chioggia
636	—	911	750	—	213	3 108	41 357	Civitavecchia
10 438	—	11 344	866	1 680	6 506	13 613	267 818	Como
—	576	929	209		325	—	22 511	Cosenza
4 617	—	—	—	—	—	5 278	282 258	Cremona
3 484	—	5 653	2 390		2 700	43 743 <sup>1</sup>	119 280	Cuneo
635	272	15 538	577	990	990	1 348	219 397	Faenza
7 610	2 368	40 495	6 209	—	3 577	—	409 197	Ferrara
62 568	18 999	79 982	23 405	12 606	4 571	82 166	1 195 888	Firenze
1 512	—	20 236	1 952		1 400	8 443 <sup>1</sup>	294 845	Forlì
53 245	35 098	61 735	55 823	26 735	24 252	83 350	1 318 754 <sup>4</sup>	Genova
835	—	—	—	—	—	—	24 664	Girgenti
1 230	500	3 519	300	—	—	—	65 575	Grosseto
1 001	146	12 227	174		200	2 891 <sup>1</sup>	153 737	Imola
1 200	1 056	3 913	1 050		161	20 632 <sup>1</sup>	70 934	Lecce
14 422	5 394	17 608	15 000		8 874	26 683 <sup>1</sup>	349 981	Livorno
4 560	—	7 489	2 778		2 100	7 354 <sup>1</sup>	146 930	Lodi
2 000	2 000	10 088	400	284	—	11 500 <sup>1</sup>	301 696	Lucca

(Segue TAB. N. 4).

CITTÀ <i>Villes</i>	Famiglia (a) valor locativo (b) e esercizi (c)		Publiche vetture o barche	Vetture private	Domestici	Bestiame	Bestie da tiro da sella e da soma
	<i>de famille (a) sur les loyers (b) et sur les exercices (c)</i>		<i>sur les voitures publiques</i>	<i>sur les équipages</i>	<i>sur les domestiques</i>	<i>sur le bétail</i>	<i>sur les bêtes de selle et de somme</i>
	lire		lire	lire	lire	lire	lire
Mantova .....	a, c	99 097		10 816			
Marsala .....	a, c	75 492	162	5 470	276	33 195	
Massa .....	a, c	45 782		2 619			10 193
Messina .....		—		—	—		—
Milano .....	a, b, c	5 011 760	61 545	58 432	152 377		43 110
Modena .....	a, b, c	221 911	1 370	11 404	1 190		61 116
Monza .....	a, b, c	237 823	636	4 291	2 936		—
Napoli .....	a, b, c	975 721	65 584	125 744	—		—
Novara .....	c	67 000	760	3 835	3 320		—
Padova .....	a, b, c	173 948	—	35 163	—		—
Palermo .....	c	289 710	—	76 290	56 785		66 830
Parma .....	a, c	120 897	140	3 778	7 751		—
Pavia .....	a, c	75 317	890	2 737	4 402		—
Perugia .....	a	92 485		7 634	—	73 376	—
Pesaro .....	a, c	63 590	32	1 750	1 419	24 511	2 751
Prato .....	a, b, c	109 125	569	4 884	1 658	—	—
Ravenna .....	a, c	124 341	755	12 435	2 025	326 359	—
Reggio Calabria .....	c	17 500	—	1 128	3 045	1 584	—
Reggio Emilia .....	a, c	88 474	540	10 024	2 178	59 197	—
Roma .....	a, b	1 442 164	—	148 181	—	312 623	330 296
Rovigo .....	c	11 677		3 452	—		4 495
Sampierdarena .....	a, c	61 489	60	770	2 665	423	4 312
Sanremo .....	a, c	52 563	2 040	1 600	3 325	—	3 468
Savona .....		—	2 215	886	5 705	—	—
Sestri Ponente .....	a, c	12 184	—	—	647	—	—
Siena .....	a, b, c	123 545	—	5 984	7 242	—	—
Sondrio .....	a, c	26 371	80	260	912	—	920
Spoleto .....	a, b, c	46 600	950	1 100	950	45 000	—
Taranto .....	a, b	90 000	1 500	3 000	2 700	30 000	—
Torino .....		—	14 885	26 860	75 891	—	—
Trapani .....	a, c	104 630	408	3 520	6 045	18 735	—
Treviso .....	a, c	56 075	1 001	8 047	5 264	—	—
Udine .....	a, b, c	105 803	2 103	5 841	7 782	—	—
Venezia .....	a, c	141 040	8 450	—	—	—	—
Vercelli .....	c	19 734	190	1 878	2 656	—	—
Verona .....	b, c	174 061	2 775	8 586	12 650	—	—
Viareggio .....	a, b, c	80 888	—	215	1 090	3 100	—
Vicenza .....	a, b, c	76 506	1 289	7 844	4 939	—	—
Viterbo .....	a, c	57 000	382	468	1 104	66 994	—

<sup>1</sup> Compresa le occupazioni nei mercati.

<sup>2</sup> Compresa L. 1 031 404 per tassa sulle aree fabbricative.

<sup>3</sup> Di cui L. 15 418 per occupazione di suolo, sottosuolo, chioschi e varie, e L. 303 055 per mostre vetrine e tende.

Cani <i>sur les chiens</i>	Licenze per alberghi ecc. <i>Patentes pour les hôtels etc.</i>	Velocipedi e automobili (compartecipazione) <i>sur les bicyclettes et automobiles (50 % du montant)</i>	Spettacoli <i>sur les spectacles</i>		Fabbricazione acque gassose <i>sur la fabrication des eaux gazeuses</i>	Occupazione di aree pubbliche (esclusi i mercati) <i>Occupation de voie publique (les marchés exceptés)</i>	Totale <i>Total</i>	CITTA <i>Villes</i>
			Teatri <i>Théâtres</i>	Cine- matogr.				
3 403	—	19 288	1 801	1 440	997	1 038	137 880	Mantova
470	203	299	315	—	966	1 672 <sup>1</sup>	118 520	Marsala
492	612	915	259	213	650	3 325 <sup>1</sup>	65 060	Massa
—	4 203	4 225	80	—	1 407	68 788	78 703	Messina
222 395	—	250 157	136 161	47 986	50 635	474 751	7 540 713 <sup>2</sup>	Milano
2 535	—	35 740	1 400	1 920	2 773	37 617 <sup>1</sup>	378 976	Modena
6 177	2 291	14 969	1 397	685	2 100	11 640	284 945	Monza
16 403	—	—	—	—	—	232 807	1 416 259	Napoli
6 732	4 287	14 778	4 209	1 100	2 710	12 423	121 154	Novara
11 865	7 927	46 687	9 321		6 070	7 927	298 908	Padova
—	—	—	18 000		—	—	507 615	Palermo
4 130	—	15 079	3 500	3 450	3 526	26 332 <sup>1</sup>	188 583	Parma
3 922	2 784	14 798	2 099	440	3 264	19 548	130 201	Pavia
4 778	2 123	5 009	1 914		920	9 911	198 150	Perugia
1 530	508	11 766	531		1 076	4 778 <sup>1</sup>	114 242	Pesaro
2 894	820	6 646	1 625		680	4 611	133 512 <sup>1</sup>	Prato
1 645	1 042	39 193	3 012	—	2 087	—	512 894	Ravenna
835	1 456	1 567	2 588	—	—	2 720 <sup>1</sup>	32 423	Reggio Calabria
3 475	1 047	29 046	7 229	—	2 860	10 734 <sup>1</sup>	214 804	Reggio Emilia
26 590	60 479	134 656	—	—	—	318 473 <sup>3</sup>	2 773 462 <sup>4</sup>	Roma
1 475	—	4 546	327	539	1 090	—	27 601	Rovigo
3 695	1 660	3 927	125	1 003	2 645	5 315	88 089	Sampierdarena
1 587	4 178	9 109	1 164	720	5	2 115	81 869	Sanremo
4 088	1 251	7 301	—	—	—	10 682	32 128	Savona
1 340	2 287	603	400	541	1 700	8 932	28 634	Sestri Ponente
4 187	1 150	8 581	4 929	—	980	—	156 598	Siena
1 700	343	1 083	227	270	500	1 635	34 301	Sondrio
1 000	300	600	180	620	—	800	98 100	Spoleto
1 000	1 660	1 740	6 431		924	23 420 <sup>1</sup>	162 375	Taranto
103 620	26 896	101 125	96 488	36 291	—	110 763	925 920 <sup>6</sup>	Torino
1 536	308	3 485	1 492		5 822	—	145 981	Trapani
5 659	—	14 656	4 751		2 320	24 970 <sup>1</sup>	122 743	Treviso
7 446	—	6 771	2 358	2 000	4 443	6 191 <sup>1</sup>	144 738	Udine
16 530	28 171	16 863	45 651		14 429	97 233	368 367	Venezia
2 855	1 206	9 334	3 413		6 200	2 946	50 402	Vercelli
8 700	12 854	25 900	5 530	2 891	9 800	14 951	278 698	Verona
—	1 717	4 209	3 354		420	2 198	97 191	Viareggio
3 142	2 540	19 116	3 759	—	3 221	—	122 356	Vicenza
405	—	2 159	441		302	3 701 <sup>1</sup>	132 956	Viterbo

<sup>4</sup> Non compresa la tassa sulle aree fabbricabili prevista in L. 1 000 000.

<sup>5</sup> Riscossa dall'appaltatore del dazio consumo.

<sup>6</sup> Comprende L. 333 101 per tassa sulle aree fabbricabili.

---

---

V.

## Assunzione diretta dei pubblici servizi.

---

Le prime cinque tabelle di questo capitolo furono cortesemente fornite, come di consueto, dalla Direzione dell'Amministrazione civile presso il Ministero dell'Interno: tutte le altre notizie furono direttamente raccolte presso le diverse amministrazioni o desunte da Bilanci e Conti consuntivi pubblicati dai singoli Comuni.

Non fu sempre possibile avere cifre omogenee: d'altronde i criteri coi quali si stabiliscono i bilanci delle singole aziende sono da luogo a luogo così diversi che una omogeneità assoluta è forse inconseguibile.

Si tenga pure presente che nelle aziende tenute in economia spesso non si tien conto nè di molte spese generali, nè delle quote di interessi e di ammortamento confuse con quelle degli altri debiti del Comune.

Lo sviluppo dei servizi costituiti in *azienda speciale* è dato dalle cifre seguenti:

ai primi del 1904 . . . . .	N. 26
al 30 Giugno 1906. . . . .	> 53
al 1° Gennaio 1908 . . . . .	> 74
al 1° Gennaio 1910 . . . . .	> 105
al 1° Gennaio 1913 . . . . .	> 149

Le aziende più numerose si riferivano agli *impianti elettrici* (46); seguivano le *officine del gas* (30) e, a notevole distanza, le *case popolari* (19), le *linee tranviarie* e gli *acquedotti* (13), la maggior parte dei quali ultimi, non esclusi i più importanti, è tenuta in economia.

I servizi esercitati in economia erano al 1° Gennaio 1913 in numero di 3303 con prevalenza di quelli di *nettezza pubblica* e di *illuminazione pubblica*, di *manutenzione stradale*, degli *acquedotti*, dei *macelli pubblici*.

Numerose tabelle e note illustrative dimostrano la importanza e l'andamento delle aziende, distinte secondo le varie specie: non essendo ancora possibile un raggruppamento tabellare delle aziende tranviarie si dettero cenni monografici per alcuna di queste aziende.

Non è possibile fare qui un esame critico dei dati suddetti, dobbiamo perciò limitarci ad alcuni rapidi cenni riassuntivi.

*Acquedotti.* — La tabella n. 6 dà notizia di 37 acquedotti fra i quali i più notevoli sono quello di Milano, con 2 milioni e  $\frac{3}{4}$  di lire di proventi lordi, e di Firenze con un milione e  $\frac{1}{4}$ : soltanto altri dieci acquedotti e cioè quelli di Brescia, Cagliari, Messina, Padova, Perugia, S. Remo, Spezia, Torino, Trapani, Vicenza danno proventi lordi superiori alle lire 100 mila. Si noti che spesso non si comprende in tali redditi la quota per l'acqua adoprata in pubblici servizi, mentre in altri casi essa rappresenta la parte prevalente del reddito. Per quanto riguarda le spese, si osservi che sovente, in specie nelle minori aziende in economia che non dispongono di un apposito personale, non si è ben distinta la quota che va a carico del servizio dell'acqua dal resto delle spese per il personale tecnico comunale.

*Affissioni pubbliche.* — Fra 19 aziende di cui è cenno nella tabella n. 7, tre soltanto, e cioè quelle di Milano, di Torino e di Roma, danno un provento lordo superiore alle 100 mila lire: in molti casi si tratta di cifre piccolissime. Presentano utili netti assai cospicui, oltre le tre aziende sopra ricordate, anche quelle di Genova, Firenze e Bologna con cifre superiori alle L. 30 mila all'anno.

*Officine del gas.* — Si danno notizie di 19 officine, fra le quali primeggiano quella di Palermo colla produzione di oltre 13 milioni e mezzo di m<sup>3</sup> di gas all'anno, quella di Bologna con una produzione di circa 10 milioni e  $\frac{1}{3}$  di m<sup>3</sup> e quella di Padova con quasi 5 milioni. I proventi lordi della officina di Bologna giungono a quasi 3 milioni e mezzo, quelli della officina di Palermo a quasi 3 milioni. Superano il milione di lire di provento: Como, Livorno e Padova. Il ricavo dalla vendita dei sottoprodotti entra in queste cifre per circa un terzo del totale.

Proventi netti superiori alla 100 mila lire sono indicati da Bologna, Como, Livorno, Mantova, Padova e Palermo.

*Officine elettriche.* — Fra le 27 officine di cui si danno le notizie finanziarie, quella di Milano dà un provento lordo di circa 3 milioni e  $\frac{1}{3}$  di lire: segue quella di Torino con quasi 1 milione e mezzo, poi quella di Brescia con oltre 1 milione. Gli utili netti superano le L. 100 mila a Brescia, Milano, Parma e Torino.

*Forni comunali.* — Il più notevole provento lordo fra i 10 panifici di cui si riportano notizie è dato da quello di Verona con oltre 470 mila lire, seguono Udine e Cesena: gli utili netti sono insignificanti.

**Municipalizzazione**  
*Municipalisation*  
Servizi gestiti con azienda  
*Régies spéciales*

TAB. N. 1.

PROVINCIE <i>Provinces</i>	COMUNI <i>Communes</i>	Servizi municipalizzati  <i>Services municipalisés</i>	Servizi <i>Services</i>				Costo dell' impianto  <i>Capital d'exploitation</i>
			Riscattati <i>Rachetés</i>		Impiantati <i>Fondés</i>		
			Prima del 1904 <i>Avant 1904</i>	Dopo il 1904 <i>Après 1904</i>	Prima del 1904 <i>Avant 1904</i>	Dopo il 1904 <i>Après 1904</i>	
Alessandria.....	Acqui .....	Officina del gas	—	si	—	—	200 000
	Asti .....	» »	si	—	—	—	222 156
Ancona .....	Fabiano .....	Impianto elettrico	—	—	si	—	426 283
	Osimo .....	Acquedotto	—	—	si	—	750 000
	» .....	Impianto elettrico	si	—	—	—	
	Senigallia .....						
	Ostra Vetere... Serra dei Conti. Bartara <i>Consorz.</i>	Impianto elettrico	—	—	—	si	600 000
Arezzo .....	Montevarchi...	Impianto termoelettrico	—	—	—	si	85 000
Ascoli-Piceno...	Ascoli-Piceno...	Officina del gas	si	—	—	—	127 093
Bari .....	Trani .....	Impianto termoelettrico	—	si	—	—	500 000
	Gravina .....	» elettrico	—	—	—	si	260 000
Belluno.....	Feltre .....	Farmacia	—	—	—	si	20 000
Bergamo.....	Bergamo.....	Tranvie e funicolare elettr.	—	si	—	—	1 750 000
	» .....	Acquedotto	—	si	—	—	1 850 000
Bologna.....	Anzola Emilia..	Case popolari	—	—	—	si	70 000
	Budrio.....	Illuminazione elettrica	—	—	—	si	88 000
	Crevalcuore ....	Case popolari	—	—	—	si	100 000
	Castelfranco....	» »	—	—	—	si	150 000
	Bologna .....	Officina del gas	si	—	—	—	3 400 000
	Imola .....	» »	—	—	si	—	140 000
	» .....	Impianto termoelettrico	—	—	—	si	105 000
	» .....	Acquedotto	—	—	—	si	500 000
	Castelmaggiore.	Case popolari	—	—	—	si	135 000
	Castelguelfo....	» »	—	—	—	si	83 100 <sup>1</sup>
	Medicina .....	» »	—	—	—	si	105 000
Brescia.....	Brescia .....	Tranvie elettriche	—	si	—	—	800 000
	» .....	Impianto elettrico per luce e forza	—	si	—	—	4 500 000
	Chiari .....	Case popolari	—	—	—	si	90 000
Como.....	Como.....	Officina del gas	si	—	—	—	748 587
	» .....	Illuminazione elettrica	—	—	si	—	683 503
Cremona .....	Crema.....	Officina del gas	—	—	si	—	100 000
	Soresina.....	Distribuz. di energia elettr.	—	—	si	—	183 270
	Cremona .....	Acqua potabile	—	—	—	si	540 000
Cuneo.....	Cuneo .....	Illuminazione a gas	—	si	—	—	434 000
	Bra.....	» »	—	si	—	—	313 000
Ferrara .....	Portomaggiore .	Forno normale	—	—	si	—	15 471
Firenze.....	Sesto Fiorentino	Impianto termoelettrico	—	—	—	si	140 000
	» »	Ampliamento impianto elett.	—	—	—	si	235 000

<sup>1</sup> Più L. 2 900 valore area

**di pubblici servizi.**  
*des services publics.*

speciale al 1° Gennaio 1913.  
*au 1<sup>er</sup> Janvier 1913.*

Anno di assunzione <i>Date de commencement de l'exercice</i>	Esito del referendum <i>Résultat de la votation</i>				Enti da cui è mutuato il capitale d' impianto (per le municipalizzazioni posteriori alla legge) <i>Instituts qui ont emprunté le capital</i>	Aziende riunite <i>Administrations réunies</i>	Annotazioni <i>Notes</i>
	Elettori inscritti <i>Électeurs inscrits</i>	Votanti <i>Votants</i>					
		Favore- voli <i>Favora- bles</i>	Contrari <i>Contraires</i>	Voti nulli <i>Voix perdus</i>			
—	1 909	704	23	—	Cassa D. P.	—	
1898	—	—	—	—	—	—	
1902	—	—	—	—	Cassa D. P.	—	
—	—	—	—	—	Aziende riunite	Già gestite in economia	
—	2 951	682	227	4	—	—	
1911	331	144	16	3	Cassa D. P.	—	
	324	151	1	1			
	175	86	3	4			
1905	1 561	472	67	24	Istituto locale	—	
1899	—	—	—	—	—	—	
1906	2 867	1 018	229	8	Cassa D. P.	—	
1911	1 695	690	3	—	» »	—	
1912	2 498	626	78	5	» »	—	
1907	5 162	2 291	111	50	» »	—	
1911	6 798	1 976	52	11	» »	—	
1909	665	353	13	2	» »	—	
1909	2 677	1 029	145	5	» »	—	
1907	1 693	833	93	—	» »	—	
1907	1 757	810	81	—	» »	—	
1900	—	—	—	—	—	—	
1903	—	—	—	—	—	—	
1906	4 653	1 297	96	—	Cassa Resp. Bologna	} Aziende riunite	Assunto direttamente per scadenza di precedente concessione.
1912	6 086	1 898	20	—	Cassa D. P.		
1911	1 393	494	30	2	» »	—	
1912	469	189	12	3	» »	—	
1908	2 036	821	58	3	» »	—	
1906	9 075	3 621	1 628	27	» »	—	
1909	9 639	3 554	383	9	» »	—	
1911	1 314	495	36	4	Banca Popolare lo- cale per L. 60 000 e sussidio cassa Lombarda per Li- re 30 000.	—	
1894	—	—	—	—	—	} Aziende riunite	La produzione dell' energia elettrica è data in concessione ad una impresa privata.
1899	—	—	—	—	—		
1873	—	—	—	—	—	—	Dal 1873 al 1903 l' officina fu data n affitto ad un' impresa privata.
1902	—	—	—	—	—	—	
1911	—	—	—	—	Società Cooperativa di Mut. Cred. locale	—	
1910	4 308	1 118	614	28	Cassa D. P.	—	
»	2 758	574	37	3	Cassa Risparmio lo- cale Lire 310 000 (area di proprietà comun. L. 3000).	—	
—	—	—	—	—	Mezzi ordin. di bilan.	—	
1904	2 090	1 101	214	9	Cassa D. P.	—	
1907	2 543	935	62	—	» »	—	

(Segue TAB. N. 1).

PROVINCE <i>Provinces</i>	COMUNI <i>Communes</i>	Servizi municipalizzati <i>Services municipalisés</i>	Servizi <i>Services</i>				Costo dell' impianto <i>Capital d'exploitation</i>
			Riscattati <i>Rachetés</i>		Impiantati <i>Fondés</i>		
			Prima del 1904 <i>Avant 1904</i>	Dopo il 1904 <i>Après 1904</i>	Prima del 1904 <i>Avant 1904</i>	Dopo il 1904 <i>Après 1904</i>	
Foggia.....	Cerignola.....	Impianto termoelettrico	—	—	—	si	360 600
Forlì.....	Forlì.....	Officina del gas	—	—	—	—	310 000
	».....	Acquedotto	—	—	si	—	375 000
	».....	Spurgo pozzi neri	—	—	—	si	59 500
	Cesena.....	Forno normale	—	—	—	si	10 000
	Cesenatico.....	Impianto ed assunzione di- retta forno comunale	—	—	—	si	10 000
	Rimini.....	Forno Normale	—	—	—	si	33 200
Genova.....	Cattolica.....	Illuminaz. di gas acetilene	—	—	—	si	62 620
	Spezia.....	Illuminazione a gas	—	—	si	—	950 000
	».....	» elettrica	—	—	si	—	233 465
	».....	Acqua potabile	—	—	si	—	588 300
	Varazze.....	Costruzione ed assunzione di- retta case popolari	—	—	si	si	200 000
Grosseto.....	Savona.....	Case popolari	—	—	—	si	410 000
	Genova.....	Tranvai elettrici	—	—	—	si	850 000
	Massa Marit. <sup>ma</sup>	Impianto elettrico	—	—	—	si	173 976
Livorno.....	Livorno.....	Officina del gas	si	—	—	—	1 058 258
	Macerata.....	Civitanova.....	—	—	—	si	320 000
	».....	Montelupone...	—	—	—	si	66 000
	».....	Potenza Picena.	—	—	—	si	129 500
	».....	Recanati.....	—	—	si	—	188 000
	».....	».....	—	—	—	si	90 000
	».....	Tolentino.....	—	—	si	—	59 867
	».....	S. Severino M.	—	si	—	—	143 000
Mantova.....	Mantova.....	Impianto elettrico	—	si	—	—	463 362
	Massa (Carrara).	Massa.....	—	—	—	si	80 000
	».....	».....	—	si	—	—	210 000
	».....	Carrara.....	—	—	—	si	300 000
Milano.....	Fivizzano.....	Farmacia	—	—	—	si	8 000
	Pontremoli.....	Impianto elettrico e acque- dotto	—	—	si	—	307 781
	».....	».....	—	—	—	—	307 781
Milano.....	Capano Magnago....	Impianto ed assunzione di- retta tranvia elettrica	—	—	—	si	220 000
	Milano.....	Come sopra officina termo- elettrica	—	—	—	—	33 600 000



Anno di assunzione Date du commencement de l'exercice	Esito del referendum Résultat de la votation				Enti da cui è mutuato il capitale d'impianto (per le municipalizzazioni posteriori alla legge) <i>Instituts qui ont emprunté le capital</i>	Aziende riunite <i>Administrations réunies</i>	Annotazioni <i>Notes</i>
	Elettori inscritti <i>Électeurs inscrits</i>	Votanti <i>Votants</i>					
		Favore- voli <i>Favora- bles</i>	Contrari <i>Contraires</i>	Voti nulli <i>Voix perdus</i>			
1906	2 914	596	124	—	Contratto di paga- mento rateale con l'appaltatore dei lavori	—	
1903	—	—	—	—	—	Aziende riunite	Per scadenza di precedente concessione
1903	—	—	—	—	—		
1907	—	—	—	—	Cassa D. P.	—	Assunzione diretta approvata dalla Com- missione Reale negli ultimi giorni del dicembre 1907.
1905	3 564	925	43	6	—	—	
1910	928	425	12	—	Trasformaz. di pa- trimonio	—	
1907	4 624	989	10	—	Istituto locale	—	
1911	323	81	2	—	Cassa di Risparmio di Bologna da sti- pularsi definitiva- mente colla Cassa D. P.	—	
1866	—	—	—	—	—		
1878	—	—	—	—	Cassa D. P.	Aziende riunite	Già gestiti in economia.
1885	—	—	—	—	—		
1910	1 751	563	120	9	» »	—	
1911	7 383	2 090	202	13	» »	—	
1912	39 615	5 816	1 107	91	Cassa Risp. Genova	—	
1911	1 886	340	18	—	Cassa Nazionale di Previd. L. 76 306 e mezzi ordinari di bilancio L. 97 670	—	
1902	—	—	—	—	—	—	
1909	1 256	469	1	—	Cassa D. P.	—	
1908	370	111	—	—	» »	—	Già gestito in economia.
1905	599	216	23	1	» »	—	
1899	—	—	—	—	—	—	
1911	1 311	383	28	2	Cassa D. P.	—	
1897	—	—	—	—	Istituti locali	—	Già gestito in economia.
1912	1 489	314	66	—	Cassa D. P.	—	
1908	4 374	1 547	236	70	Cassa D. P.	—	
1906	2 991	390	180	6	» »	—	
1911	3 404	622	191	5	» »	—	
1906	5 834	2 153	114	5	» »	—	
1907	2 182	519	305	16	Alienazione di rend. Mutuo di L. 41 100 con la Cassa D. P. per ampliamenti	—	
1899	—	—	—	—	La restante somma fu provveduta con altri mutui contratti con la Cassa D. P. e in pic- cola parte anche con alienazioni di rendita	—	
1910	703	389	43	1	Cassa D. P.	—	
1910	70 162	15 071	1 444	63	» »	—	

(Segue TAB. N. 1).

PROVINCE <i>Provinces</i>	COMUNI <i>Communes</i>	Servizi municipalizzati <i>Services municipalisés</i>	Servizi <i>Services</i>				Costo dell' impianto <i>Capital d'exploitation</i>
			Riscattati <i>Rachetés</i>		Impiantati <i>Fondés</i>		
			Prima del 1904 <i>Avant 1904</i>	Dopo il 1904 <i>Après 1904</i>	Prima del 1904 <i>Avant 1904</i>	Dopo il 1904 <i>Après 1904</i>	
Milano .....	Seregno .....	Impianto elettrico e a gas	—	si	—	—	160 000
	Saronno .....	Officina del gas	—	si	—	—	100 000
Modena .....	Finale Emilia ..	Costruzione ed assunzione di- retta case popolari	—	—	—	si	59 100
	Modena .....	Illuminaz. elettr. e tranvia	—	—	—	si	2 500 000
Napoli .....	Cavezzo .....	Servizio farmaceutico	—	—	—	si	8 000
	Napoli .....	Opere idro-elettriche del- l'Ente autonomo del Vol- turno per il risorgimento economico della città di Napoli	—	—	—	si	12 000 000
Novara .....	Vercelli .....	Impianto termo-elettrico	—	—	si	—	500 000
	» .....	Illuminazione a gas	—	—	—	si	400 000
Padova .....	» .....	Acquedotto	—	—	—	si	550 000
	Padova .....	Officina del gas	si	—	—	—	1 110 000
» .....	» .....	Acquedotto	si	—	—	—	2 400 000
	» .....	Servizio di tranvai elettr.	—	si	—	—	650 000
» .....	» .....	Forno normale	—	—	—	si	70 000
	» .....	Macelleria	—	—	—	si	70 000
Este .....	Este .....	Tranvia elettrica	—	—	—	si	310 846
	Piove di Sacco ..	Officina del gas	—	—	si	—	128 778
Palermo .....	Palermo .....	Molino con panificio e past.	—	—	—	si	2 200 000
	» .....	Officina del gas	—	si	—	—	5 150 000
Parma .....	Parma .....	Impianto elettrico	—	si	—	—	818 000
	» .....	Impianto officina gas	—	—	—	si	1 400 000
Borgo S. Donnino ...	Borgo S. Donnino ...	Forno normale	—	—	si	—	12 500
	Pavia .....	Officina del gas	—	—	si	—	600 000
» .....	» .....	Servizio tranviario urbano	—	—	—	si	223 000
	Vigevano .....	Illuminazione a gas	—	si	—	—	314 000
Voghera .....	Voghera .....	Officina del gas	si	—	—	—	350 000
	» .....	» elettrica	—	—	si	—	93 000
» .....	» .....	Impianto telefonico urbano	—	—	—	si	17 000
	Foligno .....	» idroelettrico	—	—	si	—	831 724
Perugia .....	Spoleto .....	Illuminazione elettr. e forza motrice	—	—	si	—	1 132 222
	Terni .....	Impianto idroelettrico	—	si	—	—	1 510 000
Pesaro .....	Pesaro .....	» del gas	—	si	—	—	450 000
	Pisa .....	Officina del gas	si	—	—	—	500 000
Pisa .....	Piombino .....	Case popolari	—	—	—	si	300 000
	» .....	Farmacia	—	—	—	si	10 000
Porto Maurizio ..	S. Remo .....	Acquedotto e imp. elettr.	—	si	—	—	2 025 000
	Potenza .....	Forno normale	—	—	—	si	10 505
Ravenna .....	Lugo .....	Esercizio diretto officina ter- moelettrica	—	—	—	—	261 150
	» .....	Costruzione ed esercizio di case popolari	—	—	—	si	250 000
» .....	Ravenna .....	Forno normale	—	—	si	—	35 015
	Cervia .....	Illuminazione ad acetilene	—	—	si	—	28 000
Bagnacavallo ...	Bagnacavallo ...	Impianto elettrico	—	—	—	si	200 000

Anno di assunzione Date du commencement de l'exercice	Esito del referendum Résultat de la votation				Enti da cui è mutuato il capitale d'impianto (per le municipalizzazioni posteriori alla legge)  Instituts qui ont emprunté le capital	Aziende riunite <i>Administrations réunies</i>	Annotazioni <i>Notes</i>
	Elettori inscritti <i>Électeurs inscrits</i>	Votanti Votants					
		Favore- voli <i>Favora- bles</i>	Contrari <i>Contraires</i>	Voti nulli <i>Voix perdus</i>			
1910	1 902	1 175	46	11	Prestito in cartelle ipotecarie	—	
1912	1 591	534	7	2	Prestito per obbliga- zioni	—	
1910	2 301	1 101	337	23	Cassa D. P.	—	
1910	8 097	2 281	179	5	Cassa Resp. Torino	Aziende riunite	
1911	840	216	165	—	Cassa D. P.	—	
1910	—	—	—	—	» »	—	Non prescritto il Referendum dalla Legge 8 Luglio 1904 n. 351, che istituisce l'Ente autonomo del Vol- turno.
1901	—	—	—	—	Cassa Resp. locale	—	
1909	4 484	1 525	60	6	Istituto locale	—	
1909	4 484	1 095	66	—	Cassa D. P.	—	
1896	—	—	—	—	—	Aziende riunite	
1892	—	—	—	—	—	—	
1906	9 413	3 096	102	11	Conto corr. Istituti di credito locale	—	Riscatto della linea a trazione animale e sua trasformazione in elettrica.
1907	10 184	2 124	963	3	Cassa D. P.	—	
1907	10 184	2 124	963	3	» »	—	
1906	1 480	701	16	—	» »	—	Già gestito in economia.
1902	—	—	—	—	» »	—	
1905	18 841	8 707	1 079	—	» »	—	
1906	18 841	8 100	111	—	» »	—	
1905	6 676	1 864	637	7	Cassa D. P. per Li- re 723 000	—	
1911	7 797	1 698	126	4	Cassa D. P.	—	
1903	—	—	—	—	Mezzi ord. del bil.	—	
1903	—	—	—	—	—	—	Per scadenza della precedente concess.
1912	6 045	1 785	539	26	Prestito in obbligaz.	—	
1909	3 912	1 015	360	—	Mutuo per obbligaz. e alienaz. di rend.	—	Il servizio fu rilevato dal Comune per scaduta concessione.
1898	—	—	—	—	—	Aziende riunite	L'impianto telefonico essendo di tenue importanza fu aggregato alle due aziende senza fare il referendum.
1902	—	—	—	—	—	—	
1905	—	—	—	—	—	—	
1897	—	—	—	—	Cassa D. P.	—	
1897	—	—	—	—	» »	—	Già gestito in economia.
1907	3 321	1 895	21	4	» »	—	
1912	3 559	1 045	88	6	Liceo Music. Rossini	—	Ampliata nel 1909 e nel 1912.
1903	—	—	—	—	—	—	
1907	934	481	18	5	Cassa D. P.	—	
1907	949	483	7	—	Monte de' Paschi	—	Assunzione diretta approvata dalla Commissione Reale negli ultimi giorni del Dicembre 1907.
1909	—	—	—	—	Cassa D. P.	—	
1912	1 266	601	10	—	Mezzi ordin. di bil.	—	
1910	3 781	785	40	—	Cassa D. P.	—	
1910	3 796	983	35	2	» »	—	
1903	—	—	—	—	—	—	
1904	—	—	—	—	—	—	
1911	2 441	984	167	13	Cassa R. di Ravenna	—	

(Segue TAB. N. 1).

PROVINCIE <i>Provinces</i>	COMUNI <i>Communes</i>	Servizio municipalizzato <i>Services municipalisés</i>	Servizi <i>Services</i>				Costo dell' impianto <i>Capital d'exploitation</i>
			Riscattati <i>Rachetés</i>		Impiantati <i>Fondés</i>		
			Prima del 1904 <i>Avant 1904</i>	Dopo il 1904 <i>Après 1904</i>	Prima del 1904 <i>Avant 1904</i>	Dopo il 1904 <i>Après 1904</i>	
Reggio Emilia...	Reggio Emilia..	Officina del gas	si	—	—	—	170 000
	» » ..	Impianto elettrico	si	—	—	—	247 120
	» » ..	Macello	—	—	si	—	148 000
	» » ..	Fabbrica di ghiaccio e celle frigorifere	—	—	si	—	17 938
	» » ..	Farmacia	—	—	si	—	278 000
	» » ..	Azienda elettr. trasformaz.	—	—	—	si	42 000
	» » ..	Farmacia comunale, impianto di 3 succursali	—	—	—	si	23 000
	Guastalla.....	Farmacia	—	si	—	—	91 580
Roma.. ..	Cavriago.....	Case popolari	—	—	—	si	111 000
	S. Ilario d' Enza.	Case popolari.	—	—	—	si	18 560 000
	Roma... ..	Impianto elettrico per luce e forza	—	—	—	si	4 100 000
	» .....	Tramvia elettrica	—	—	—	si	1 800 000
Rovigo .....	» .....	Linea tranviaria. Piazza Indipendenza. Porta Trionf.	—	—	—	si	33 500
	Rovigo .....	Forno normale	—	—	—	si	80 000
Siena .....	Lendinara.....	Officina del gas	—	si	—	—	107 500
	Montepulciano .	Impianto elettrico	—	si	—	—	240 000
Sondrio.....	Sondrio.....	» »	—	si	—	—	9 000 000
	Torino .....	» idrotermoelettrico	—	—	—	si	5 194 000
Torino .....	» .....	Tramvie elettriche	—	si	—	—	14 766
	Salbeltrand.....	Impianto elettrico per luce e forza	—	si	—	—	385 000
	Marsala.....	Impianto termoelettrico	—	—	—	si	407 000
Trapani .....	Udine .....	Officina del gas	si	—	—	—	1 096 500
Udine .....	Venezia .....	Servizio interno di vaporetti	—	si	—	—	487 000
Venezia .....	Verona .....	Impianto idroelettrico per forza motrice	—	—	si	—	1 703 140
Verona .....	» .....	Costruzione ed esercizio diretto case popolari	—	—	—	si	300 000
	Vicenza .....	Case popolari	—	—	—	si	480 000
	» .....	Acquedotto	—	—	si	—	615 000
	» .....	Illuminazione a gas elettrica	si	—	—	—	300 000
	» .....	Municipaliz. tramvie elettr.	—	—	—	si	280 000
Vicenza .....	» .....	Case popolari	—	—	—	si	1 000 000
	Recoaro .....	Illuminazione elettrica	—	—	—	si	23 747

Date du commencement de l'exercice	Esito del referendum Résultat de la votation				Enti da cui è mutuato il capitale d'impianto (per le municipalizzazioni posteriori alla legge) <i>Instituts qui ont emprunté le capital</i>	Aziende riunite <i>Administrations réunies</i>	Annotazioni  <i>Notes</i>
	Elettori inscritti <i>Électeurs inscrits</i>	Votanti Votants					
		Favore- voli <i>Favora- bles</i>	Contrari <i>Contraires</i>	Voti nulli <i>Voix perdus</i>			
1902	—	—	—	—	—	—	
1894	—	—	—	—	—	—	
1902	—	—	—	—	—	Aziende riunite	Con privata.
1900	—	—	—	—	—	—	Esteso il servizio al pubblico nel 1903.
1910	12 144	4 079	270	16	Cassa di Risp. locale	—	
1910	12 144	4 103	254	12	» » »	—	
1907	2 136	965	625	—	Mezzi ord. di bil.	—	
1911	814	313	126	—	Cassa di Risparmio di Reggio Emilia e Cassa D. e P.	—	
1911	680	234	89	4	Cassa D. P.	—	
1909	44 179	21 119	329	20	» »	—	
1909	44 179	21 100	333	27	» »	—	
1912	49 947	12 186	1 440	45	» »	—	
1906	2 244	714	63	2	Cassa Risp. locale	—	
1907	796	283	7	—	Cassa D. P.	—	
1911	1 198	393	28	1	» »	—	
1908	1 388	590	1	—	Società idroelet. it.	—	
1905	38 454	12 779	5 481	80	Prestito per obblig.	—	
1907	43 246	14 353	3 788	72	—	—	Non ancora fissato l'Ente mutuante.
1909	183	109	9	—	Rendite proprie	—	
1906	3 543	1 425	25	2	Cassa D. P.	—	
1899	—	—	—	—	—	—	
1904	19 401	5 027	1 450	19	Cassa Risp. locale	—	
1899	—	—	—	—	—	—	
1910	11 185	5 315	65	—	Cassa Risp. locale	—	
1908	6 628	3 760	285	—	Locale Monte di Pietà	—	
1898	—	—	—	—	Banca Popolare	—	
1897	—	—	—	—	—	—	
—	—	—	—	—	Banca Popolare	Aziende popol.	Già gestite in economia.
1910	6 742	2 633	488	15	Cassa di Risparmio di Verona	—	
1911	8 062	5 228	718	—	Cassa D. P.	—	
1909	762	286	7	—	Vari	—	

**Riassunto dei servizi gestiti con azienda speciale al 1° Gennaio 1913.**

TAB. N. 2.

*Régies spéciales au 1<sup>er</sup> Janvier 1913.*

AZIENDE <i>Régies</i>	Riscatti <i>Rachats</i>			Impianti diretti <i>D'origine municipale</i>			Totale <i>Total</i>		
	Avanti	Dopo	Totale	Avanti	Dopo	Totale	Avanti	Dopo	Totale
	<i>Avant</i> 1904	<i>Après</i> 1904	<i>Total</i>	<i>Avant</i> 1904	<i>Après</i> 1904	<i>Total</i>	<i>Avant</i> 1904	<i>Après</i> 1904	<i>Total</i>
Officine del gas .....	11	10	21	7	2	9	18	12	30
Impianti elettrici .....	2	10	12	12	22	34	14	32	46
Telefoni .....	—	—	—	—	1	1	—	1	1
Tranvai .....	—	4	4	—	9	9	—	13	13
Servizio di vaporetti .....	1	2	3	6	4	10	7	6	13
Acquedotti .....	—	1	1	—	—	—	—	1	1
Molini .....	—	—	—	1	<sup>1</sup>	2	1	1	2
Forni normali .....	—	—	—	3	6	9	3	6	9
Panifici e pastifici .....	—	—	—	—	<sup>1</sup>	1	—	1	1
Stabilimenti di macellazione ..	—	—	—	1	2	3	1	2	3
Celle frigorifere .....	—	—	—	1	—	1	1	—	1
Farmacie .....	—	1	1	1	5	6	1	6	7
Case popolari .....	—	—	—	1	18	19	1	18	19
Vuotatura inodora .....	—	—	—	—	1	1	—	1	1
Illuminazione ad acetilene ....	—	—	—	1	1	2	1	1	2
<b>TOTALE .....</b>	<b>14</b>	<b>28</b>	<b>42</b>	<b>34</b>	<b>73</b>	<b>107</b>	<b>48</b>	<b>101</b>	<b>149</b>

<sup>1</sup> Assunti in unica azienda (Palermo).

**Gestioni in economia in corso di trasformazione in aziende speciali  
al 1° Gennaio 1913.**

*Administrations comprises dans le budget municipal en train de se transformer en régies directes  
au 1<sup>er</sup> Janvier 1913.*

TAB. N. 3.

N. d'ordine N. d'ordre	PROVINCIE <i>Provinces</i>	COMUNI <i>Communes</i>	Natura del servizio <i>Nature du services</i>
1	Alessandria . . . .	Asti . . . . .	Illuminazione elettrica
2	Ancona . . . . .	Chiaravalle . . . .	Id. Id.
3	Caltanissetta . . . .	Piazza Armerina . .	Id. Id.
4	Caserta . . . . .	Piedimonte d'Alife	Id. Id.
5	Catanzaro . . . . .	Monteleone . . . .	Id. Id.
6	Cosenza . . . . .	Castrovillari . . . .	Id. Id.
7	Id. . . . .	Cosenza . . . . .	Id. Id.
8	Cremona . . . . .	Castelleone . . . .	Case popolari
9	Id. . . . .	Cremona . . . . .	Impianto elettrico
10	Ferrara . . . . .	Argenta . . . . .	Forno
11	Foggia . . . . .	Foggia . . . . .	Case popolari
12	Forlì . . . . .	Cesena . . . . .	Macelleria
13	Genova . . . . .	Sestri Ponente . . .	Case popolari
14	Id. . . . .	Varazze . . . . .	Impianto elettrico e acquedotto
15	Grosseto . . . . .	Grosseto . . . . .	Case popolari
16	Lecce . . . . .	Francavilla Fontana . .	Impianto elettrico
17	Macerata . . . . .	Macerata . . . . .	Id. Id.
18	Mantova . . . . .	Mantova . . . . .	Case popolari
19	Id. . . . .	Sermide . . . . .	Impianto elettrico
20	Modena . . . . .	Modena . . . . .	Frigorifero e fabbrica di ghiaccio
21	Parma . . . . .	Parma . . . . .	Case popolari
22	Id. . . . .	Salsomaggiore . . . .	Impianto elettrico
23	Perugia . . . . .	Trevi . . . . .	Id. Id.
24	Pesaro . . . . .	Fossombrone . . . .	Id. Id.
25	Roma . . . . .	Valmontone . . . . .	Id. Id.
26	Siracusa . . . . .	Lentini . . . . .	Id. Id.
27	Id. . . . .	Noto . . . . .	Id. Id.
28	Teramo . . . . .	Teramo . . . . .	Acquedotto e illuminazione elettrica
29	Torino . . . . .	Torino . . . . .	Acquedotto
30	Trapani . . . . .	Trapani . . . . .	Id.
31	Treviso . . . . .	Treviso . . . . .	Bagno pubblico
32	Verona . . . . .	Verona . . . . .	Panif.-macelleria-frigorifero-vendita pesce
33	Vicenza . . . . .	Bassano . . . . .	Case popolari
34	Id. . . . .	Vicenza . . . . .	Bagno pubblico

**Proposte allo studio o deliberate, ma non ancora sottoposte al referendum al 1° Gennaio 1913.**

TAB. N. 4.

*Projets à l'étude au 1<sup>er</sup> Janvier 1913.*

N. d'ordine N. d'ordre	PROVINCIE <i>Provinces</i>	COMUNI <i>Communes</i>	Servizi <i>Services</i>	Allo studio presso il Comune <i>À l'étude chez la Municipalité</i>	In esame presso la Commis- sione Reale <i>À l'étude chez la Com- mission Royale</i>	Rinviate dalla Comm. Reale con osservazioni <i>Remises par la Com- mission Royale</i>	Rinviate ai Comuni con parere favore- vole della Commis- sione Reale <i>Remises aux Communes avec avis favorable de la Commission Royale</i>
1	Bari . . . . .	Barletta . . . . .	Illuminazione elettrica e a gas . . . . .	si	—	—	—
2	Bologna . . . . .	Baricella . . . . .	Farmacia . . . . .	si	—	—	—
3	Como . . . . .	Como . . . . .	Acquedotto . . . . .	—	—	—	si
4	Ferrara . . . . .	Portomaggiore . . . . .	Farmacia . . . . .	—	si	—	—
5	Foggia . . . . .	S. Severo . . . . .	Impianto elettrico . . . . .	—	—	—	si
6	Genova . . . . .	Alassio . . . . .	Acquedotto . . . . .	—	si	—	—
7	Id. . . . .	Genova . . . . .	Illuminazione a gas . . . . .	—	—	—	si
8	Id. . . . .	Spezia . . . . .	Spurgo pozzi neri . . . . .	si	—	—	—
9	Lucca . . . . .	Camaiore . . . . .	Tranvia Viareggio-Ca- majore . . . . .	si	—	—	—
10	Milano . . . . .	Gallarate . . . . .	Impianto elettrico . . . . .	—	—	si	—
11	Id. . . . .	Lodi . . . . .	Officina del gas . . . . .	si	—	—	—
12	Parma . . . . .	Soragna . . . . .	Illuminazione elettrica . . . . .	—	si	—	—
13	Pavia . . . . .	Pavia . . . . .	Acquedotto . . . . .	si	—	—	—
14	Perugia . . . . .	Rieti . . . . .	Impianto elettrico . . . . .	—	—	—	si
15	Ravenna . . . . .	Alfonsine . . . . .	Case popolari . . . . .	—	—	—	si
16	Reggio Calabria . . . . .	S. Roberto (Consorzio)	Servizio automobili- stico . . . . .	si	—	—	—
17	Reggio Emilia . . . . .	Gualtieri . . . . .	Farmacia . . . . .	si	—	—	—
18	Id. . . . .	Montecchio . . . . .	Case popolari . . . . .	si	—	—	—
19	Roma . . . . .	Mentana . . . . .	Id. . . . .	—	—	si	—
20	Id. . . . .	Tivoli . . . . .	Acque albule . . . . .	—	si	—	—
21	Salerno . . . . .	Eboli . . . . .	Illuminazione elettrica . . . . .	si	—	—	—
22	Siena . . . . .	Chiusi . . . . .	Case popolari . . . . .	—	—	si	—
23	Sondrio . . . . .	Morbegno . . . . .	Illuminazione elettrica . . . . .	si	—	—	—
24	Verona . . . . .	Verona . . . . .	Acquedotto . . . . .	si	—	—	—
25	Vicenza . . . . .	Schio . . . . .	Impianto elettrico . . . . .	—	—	si	—



## Servizi gestiti ad economia (art. 16 legge) al 1° Gennaio 1913.

Tab. N. 5. *Régies municipales non constituées en administration spéciale au 1<sup>er</sup> Janvier 1913.*

PROVINCIE <i>Provinces</i>	Case popolari	Acquedotti	Illuminazione				Fognature e utilizzazione delle materie fertilizzabili	Servizio trasporti in genere	Servizio farmaceutico	Nettezza pubblica - Sgombro neve	Trasporti funebri	Impianti telefonici	Molini e forni normali	Macellazione	Mercati pubblici (placetatico)	Bagni e lavatoi	Fabbrica o vendita di ghiaccio	Asili notturni	Distribuzione di forza motrice idraulica ed elettrica	Pubbliche affissioni	Binari raccordati	Vivai e semenzai di viti Rimboscimenti	Peschiere	Manutenzione stradale	Peso pubblico	Irrigazione	Segherie di legname	Porti natanti	Frigoriferi	Totale dei servizi
			gas	elettrica	acetilene	petrolio																								
	1	2	3	4	5	6	7	8	9	10	11	12	13	14	15	16	17	18	19	20	21	22	23	24	25	26	27	28	29	30
<b>Alessandria</b> .....	—	4	—	—	—	34	1	—	—	26	31	—	1	5	3	1	1	—	—	2	—	1	—	4	7	—	—	—	—	93
<b>Cuneo</b> .....	—	4	2	1	—	4	—	—	—	4	2	—	—	3	5	1	2	—	—	2	—	—	—	—	3	—	—	—	1	34
<b>Novara</b> .....	1	—	—	—	1	8	—	—	—	3	1	—	—	—	—	—	—	—	—	2	—	—	—	—	2	—	—	—	—	18
<b>Torino</b> .....	—	6	—	1	—	1	1	—	—	2	1	—	—	1	1	1	—	—	—	1	—	—	—	—	—	—	—	—	—	16
<b>Piemonte</b> .....	1	14	2	2	1	47	2	—	—	35	7	—	1	9	9	3	3	—	—	7	—	1	—	4	12	—	—	—	1	161
<b>Genova</b> .....	—	7	1	3	2	—	5	—	—	3	2	—	—	5	—	—	—	—	—	9	1	—	—	1	1	—	—	—	—	40
<b>Porto Maurizio</b> .....	—	1	—	—	—	—	—	—	—	2	1	—	—	1	—	—	—	—	—	—	—	—	—	—	—	—	—	—	—	5
<b>Liguria</b> .....	—	8	1	3	2	—	5	—	—	5	3	—	—	6	—	—	—	—	—	9	1	—	—	1	1	—	—	—	—	45
<b>Bergamo</b> .....	—	7	—	—	—	—	—	—	—	—	—	—	—	2	1	1	—	—	1	—	—	—	—	9	—	—	—	—	—	21
<b>Brescia</b> .....	—	8	—	1	—	—	—	—	—	—	—	—	1	3	1	—	1	—	—	1	—	—	—	—	—	1	—	—	—	17
<b>Como</b> .....	—	33	—	2	—	2	1	—	—	1	2	—	—	1	—	1	—	—	—	1	6	—	—	134	5	—	—	3	—	192
<b>Cremona</b> .....	—	—	—	4	1	—	—	—	—	1	5	—	—	5	1	—	—	—	—	3	—	—	—	1	—	—	—	1	—	22
<b>Mantova</b> .....	1	—	—	—	—	13	—	—	—	5	3	—	—	2	5	1	2	—	—	—	—	—	—	8	5	—	—	—	—	45
<b>Milano</b> .....	—	8	—	1	—	7	3	1	—	9	5	—	—	4	1	—	—	—	—	5	13	—	—	110	5	—	—	—	—	172
<b>Pavia</b> .....	—	1	—	—	—	16	—	—	—	16	—	—	—	—	5	—	2	—	—	1	—	—	—	46	7	—	—	—	—	94
<b>Sondrio</b> .....	—	23	—	—	—	—	—	—	—	3	—	—	—	—	—	—	—	—	—	—	—	—	2	—	20	—	—	—	—	48
<b>Lombardia</b> .....	1	80	—	8	1	38	4	1	—	35	15	—	1	17	14	3	5	—	7	24	—	2	—	328	28	1	—	3	1	611
<b>Belluno</b> .....	—	4	—	—	—	2	—	—	—	3	2	—	—	3	1	—	—	—	—	1	—	—	—	6	1	—	2	—	—	25
<b>Padova</b> .....	—	—	—	1	—	—	—	—	—	5	1	—	—	9	1	1	—	—	—	3	—	—	—	—	3	—	—	—	—	25
<b>Rovigo</b> .....	—	—	—	—	—	11	—	—	—	1	1	—	—	2	—	1	—	—	—	—	—	—	—	—	—	—	—	—	—	16
<b>Treviso</b> .....	—	1	—	1	—	8	1	1	—	—	1	—	1	1	2	—	—	—	—	2	—	—	—	—	—	—	—	—	—	19
<b>Udine</b> .....	—	8	—	—	—	3	1	—	2	4	2	—	—	2	2	—	—	—	—	3	—	—	—	2	2	—	—	—	—	31
<b>Venezia</b> .....	—	4	—	1	—	6	—	—	—	6	1	—	—	3	2	1	1	—	—	5	—	—	—	1	10	—	—	—	—	131
<b>Verona</b> .....	1	1	—	—	—	—	—	—	—	—	1	—	—	—	—	—	—	—	—	—	—	—	—	—	—	—	—	—	—	3
<b>Vicenza</b> .....	—	8	—	—	—	1	—	—	—	1	1	—	—	2	2	2	1	—	—	5	—	—	—	23	1	—	—	—	—	47
<b>Veneto</b> .....	1	26	—	3	—	31	2	1	2	20	10	—	1	22	10	5	2	—	—	19	—	—	—	32	17	—	2	—	1	207

1 Maisons à bon marché 2 Eau potable 3 Éclairage à gaz 4 Électricité 5 à acétylène 6 à pétrole 7 Égouts 8 Service de transports 9 Pharmacies 10 Nettoyement des rues 11 Transports funebres 12 Téléphones 13 Moulins et boulangeries 14 Boucheries 15 Marchés publics 16 Bains 17 Fabrication et vente de glaces 18 Asiles de nuit 19 Distribution de force motrice 20 Abattoirs 21 Vols ferrés 22 Pêpinières 23 Vétérinaires 24 Entrées des rues 25 Poids public 26 Irrigation 27 Scieries 28 Ports flottants 29 Frigorifères 30 Total des services.

<sup>1</sup> Un Comune con diritto di privativa.

(Segue TAB. N. 5).

PROVINCIE <i>Provinces</i>	Case popolari	Illuminazione					Fognature e utilizzazione delle materie fertilizzabili	Servizio trasporti in genere	Servizio farmaceutico	Nettezza pubblica-Sgombro neve	Trasporti funebri	Impianti telefonici	Molini e forni normali	Macellazione	Mercati pubblici (piazzateatico)	Bagni e lavatoi	Fabbrica e vendita di ghiaccio	Asili notturni	Distribuzione di forza motrice idraulica ed elettrica	Pubbliche affissioni	Binari raccordati	Vivai e semenzai di viti Rimboscimenti	Peschiere	Manutenzione stradale	Peso pubblico	Irrigazione	Segherie di legname	Porti natanti	Frigoriferi	Totale dei servizi
	1	2	3	4	5	6																								
<b>Bologna</b> .....	1		2	1	3	2		2	5			10		4				2											32	
<b>Ferrara</b> .....				1			1	13	1		1	9 <sup>1</sup>	1	1	3			4				1	2	2					40	
<b>Forlì</b> .....	2		1	1	15		1	11			1	2			5							1	5	1					46	
<b>Modena</b> .....	3	1	1	1	6			6	2			5	1		2			2						1				31		
<b>Parma</b> .....							1				1							2										4		
<b>Piacenza</b> .....	1		2	4	1		3	1		1	3	1											3	2				22		
<b>Ravenna</b> .....	1	2		1	8		1	8		1	5	2	1	1	1		4 <sup>2</sup>											36		
<b>Reggio nell'Emilia</b> .....				15			2	16	1		1		2 <sup>3</sup>				1							1	1			40		
<b>Emilia</b> .....	4	7	2	7	50	4	2	6	58	11		5	35	7	6	11	1	15				2	10	7	1			251		
<b>Arezzo</b> .....		3																										3		
<b>Firenze</b> .....	31		1	34	1	2	1	51	1			31	2	5	1		4						5	4				174		
<b>Grosseto</b> .....	3							3				2	2				1 <sup>4</sup>				1 <sup>5</sup>							12		
<b>Livorno</b> .....	4		2	2			2					3					1											14		
<b>Lucca</b> .....	2	1					3				5																	11		
<b>Massa e Carrara</b> .....	3	1	1				4				2	1											2					14		
<b>Pisa</b> .....				3			2	5			8																	18		
<b>Siena</b> .....	11			9			3	24				19	1	2	2		1						3	2				77		
<b>Toscana</b> .....	57	1	2	49	1	2	6	92	1			70	6	7	3		7					1	10	6				323		
<b>Ancona</b> .....	11		1 <sup>5</sup>	1	24			21	5			3	3	1	1		2						12					85		
<b>Ascoli Piceno</b> .....	8		9	18			2	8	5		1	3	1			1							4					60		
<b>Macerata</b> .....	2		2	1			1	1	1			1		1														10		
<b>Pesaro e Urbino</b> .....	6		2	2			2	1			1	1	2				2											19		
<b>Marche</b> .....	27		12	4	44			3	32	12		1	8	5	3	2	1	4					16					174		
<b>Perugia-Umbria</b> .....	9		4 <sup>6</sup>	3	12		1 <sup>6</sup>	12	8 <sup>7</sup>	2	1	4											1					57		
<b>Roma-Lazio</b> .....	1	14		3	3	102	1	1	4	105	38		6	12	3	4				5			17					319		

1 Maisons à bon marché 2 Eau potable 3 Éclairage à gas 4 électrique 5 acétylène 6 pétrole 7 Égouts 8 Service de transports 9 Pharmacies 10 Nettoyement des rues 11 Transports funèbres 12 Téléphones 13 Moulins et boulangeries 14 Boucheries 15 Marchés publics 16 Bains 17 Fabrication et vente de glace 18 Asiles de nuit 19 Distribution de force motrice 20 Affichage 21 Voie ferrée 22 Pépinières 23 Viviers 24 Entretien des rues 25 Poids public 26 Irrigation 27 Scieries 28 Ports flottants 29 Frigorifères 30 Total des services

<sup>1</sup> Il Comune di Ferrara ha diritto di privativa. <sup>2</sup> Con diritto di privativa. <sup>3</sup> Il Comune di Reggio Emilia ha privativa per il mercato dei bozzoli. <sup>4</sup> Con privativa. <sup>5</sup> In corso gli atti per la costituzione dell'Azienda speciale. <sup>6</sup> Il Comune di Spoleto non ha ancora assunto il servizio in via definitiva. <sup>7</sup> Il Comune di Perugia ha diritto di privativa.

(Segue TAB. N. 5).

PROVINCIE Provinces	Case popolari	Illuminazione				Fognature e utilizzazione delle materie fertilizzabili	Servizio trasporti in genere	Servizio farmaceutico	Nettezza pubblica-Sgombramento	Trasporti funebri	Impianti telefonici	Molini e forni normali	Macellazione	Mercati pubblici (placetatico)	Bagni e lavatoi	Fabbrica e vendita di ghiaccio	Asili notturni	Distribuzione di forza motrice idraulica ed elettrica	Pubbliche affissioni	Binari raccordati	Vivai e semenzai di viti Rimboscimenti	Peschiere	Manutenzione stradale	Peso pubblico	Irrigazione	Segherie di legname	Porti natanti	Frigoriferi	Totale dei servizi	
		Acquedotti	gas	elettrica	acetilene																									petrolio
	1	2	3	4	5	6	7	8	9	10	11	12	13	14	15	16	17	18	19	20	21	22	23	24	25	26	27	28	29	30
<b>Aquila degli Abruzzi..</b>	—	3	—	2	—	2	—	—	—	5	—	—	3	—	—	—	—	—	—	—	—	—	—	—	—	—	—	—	—	16
<b>Campobasso.....</b>	—	4	—	—	—	12	—	—	—	5	1	—	3	1	—	—	—	—	—	—	—	—	—	—	—	—	—	—	—	26
<b>Chieti.....</b>	—	9	—	—	—	8	—	—	—	9	—	—	—	—	—	—	—	—	—	—	—	—	—	—	—	—	—	—	—	27
<b>Teramo.....</b>	—	4	—	1	—	—	—	—	—	—	—	—	—	—	—	—	—	—	—	—	—	—	—	—	—	—	—	—	—	5
<b>Abruzzi e Molise.</b>	—	20	—	3	—	22	—	—	—	1	19	1	—	6	1	—	—	—	—	—	—	—	—	—	—	—	—	—	—	74
<b>Avellino.....</b>	—	1	—	—	—	—	—	—	—	—	—	—	—	—	—	—	—	—	—	1	—	—	—	—	—	—	—	—	—	2
<b>Benevento.....</b>	—	6	—	—	—	14	—	—	—	10	1	—	3	—	—	—	—	—	—	—	—	—	—	—	—	—	—	—	—	35
<b>Caserta.....</b>	—	15	—	1	—	46	3	—	—	4	70	22	5	—	—	—	—	—	—	1	—	—	—	—	—	—	—	—	—	176
<b>Napoli.....</b>	—	10	—	—	6	21	1	—	—	—	—	—	2	5	—	—	—	—	—	—	—	—	—	—	—	—	—	—	—	82
<b>Salerno.....</b>	—	2	—	—	—	7	—	—	—	—	—	—	5	3	—	—	—	—	—	—	—	—	—	—	—	—	—	—	—	27
<b>Campania.....</b>	—	34	—	1	6	88	4	—	—	4	111	26	—	3	15	—	—	—	—	—	—	—	—	—	—	—	—	—	—	322
<b>Bari delle Puglie.....</b>	—	1	—	—	—	9	2	—	—	1	7	—	—	4	1	—	—	—	—	1	—	—	—	—	—	—	—	—	—	29
<b>Foggia.....</b>	—	—	—	—	—	17	1	—	—	—	—	—	—	5	—	—	—	—	—	—	—	—	—	—	—	—	—	—	—	45
<b>Lecce.....</b>	—	1	—	—	1	30	3	—	—	1	17	7	—	2	—	—	—	—	—	—	—	—	—	—	—	—	—	—	—	83
<b>Puglie.....</b>	—	2	—	—	1	56	6	—	—	2	44	7	—	11	1	—	—	—	—	—	—	—	—	—	—	—	—	—	—	157
<b>Potenza-Basilicata.....</b>	—	1	2	—	—	1	14	—	—	—	—	—	—	1	—	—	—	—	—	—	—	—	—	—	—	—	—	—	—	21
<b>Catanzaro.....</b>	—	—	—	—	—	6	—	—	—	—	1	1	—	—	—	—	—	—	—	—	—	—	—	—	—	—	—	—	—	8
<b>Cosenza.....</b>	—	116	1 <sup>1</sup>	1 <sup>1</sup>	—	24	4	—	—	—	—	—	—	4	—	—	—	—	—	—	—	—	—	—	—	—	—	—	—	260
<b>Reggio di Calabria.....</b>	—	2	—	—	2	11	—	—	—	—	—	—	—	—	—	—	—	—	—	—	—	—	—	—	—	—	—	—	—	28
<b>Calabrie.....</b>	—	118	1	1	2	41	4	—	—	—	—	—	—	4	—	—	—	—	—	—	—	—	—	—	—	—	—	—	—	296
<b>Caltanissetta.....</b>	—	2	—	—	—	15	—	—	—	—	6	1	—	2	1	—	—	—	—	—	—	—	—	—	—	—	—	—	—	27
<b>Catania.....</b>	—	2	—	2 <sup>2</sup>	4	13	—	—	—	—	1	16	4	—	1	2	—	—	—	—	—	—	—	—	—	—	—	—	—	48
<b>Girgenti.....</b>	—	—	5 <sup>3</sup>	—	—	19	—	—	—	—	1	15	—	—	—	—	—	—	—	—	—	—	—	—	—	—	—	—	—	42
<b>Messina.....</b>	—	1	—	—	—	—	—	—	—	—	—	—	—	—	—	—	—	—	—	—	—	—	—	—	—	—	—	—	—	1
<b>Palermo.....</b>	—	2	—	1	—	27	—	—	—	—	—	—	—	8	5	—	—	—	—	—	—	—	—	—	—	—	—	—	—	49
<b>Siracusa.....</b>	—	6	—	1	—	15	—	—	—	—	—	—	—	8	3	—	—	—	—	—	—	—	—	—	—	—	—	—	—	35
<b>Trapani.....</b>	—	3	—	—	1	9	—	—	—	—	—	—	—	7	—	—	—	—	—	—	—	—	—	—	—	—	—	—	—	32
<b>Sicilia.....</b>	—	22	—	4	5	98	—	—	—	—	2	60	13	—	1	13	2	1	—	—	—	—	—	—	—	—	—	—	—	234

1 Maisons à bon marché 2 Eau potable 3 Éclairage à gaz 4 Électrique 5 Acétylène 6 Pétrole 7 Égouts 8 Service de transports 9 Pharmacies 10 Nettoyement des rues 11 Transports funebres 12 Téléphones 13 Molins et boulangeries 14 Boucheries 15 Marchés publics 16 Bains 17 Fabrication et vente de glace 18 Asiles de nuit 19 Distribution de force motrice 20 Affichages 21 Voie ferrée 22 Pépinières 23 Vitiers 24 Entretien des rues 25 Poids public 26 Irrigation 27 Scieries 28 Ports flottants 29 Frigorifères 30 Total des services

<sup>1</sup> Sono in corso le pratiche per la costituzione dell'Azienda speciale. <sup>2</sup> Impianto elettrico di proprietà dei Comuni di Castiglione di Sicilia e Francavilla di Sicilia. <sup>3</sup> Uno degli acquedotti è consorziale fra Aragona, ed altri sette Comuni.

(Segue TAB. N. 5).

PROVINCIE <i>Provinces</i>	Case popolari	Acquedotti	Illuminazione				Fognature e utilizzazione delle materie fertilizzabili	Servizio trasporti in genere	Servizio farmaceutico	Nettezza pubblica—Sgombro neve	Trasporti funebri	Impianti telefonici	Molini e forni normali	Macellazione	Mercati pubblici (placetatico)	Bagni e lavatoi	Fabbrica e vendita di ghiaccio	Asili notturni	Distribuzione di forza motrice idraulica ed elettrica	Pubbliche affissioni	Binari raccordati	Vivai e semenzai di viti Rimboscimenti	Peschiere	Manutenzione stradale	Peso pubblico	Irrigazione	Segherie di legname	Porti natanti	Frigoriferi	Totale dei servizi
	1		2	3	4	5																								
Cagliari .....	—	8	—	—	—	—	—	—	—	1	—	—	—	—	—	—	—	—	—	—	—	—	—	—	—	—	—	—	—	9
Sassari .....	—	19	—	—	—	—	—	1	1	—	—	—	—	1	1	—	—	—	—	—	—	—	—	19	—	—	—	—	—	42
<i>Sardegna</i> .....	—	27	—	—	—	—	—	1	2	—	—	—	—	1	1	—	—	—	—	—	—	—	—	19	—	—	—	—	—	51

### Riassunto per Compartimenti.

#### *Résumé par Régions.*

Piemonte.....	1	14	2	2	1	47	2	—	—	35	7	—	1	9	9	3	3	—	—	7	—	1	—	4	12	—	—	—	1	161
Liguria.....	—	8	1	3	2	—	5	—	—	5	3	—	—	6	—	—	—	—	—	9	1	—	—	1	1	—	—	—	—	45
Lombardia.....	—	80	—	8	1	38	4	1	—	35	15	1	1	17	14	3	5	—	7	24	—	2	—	328	22	1	—	3	1	611
Veneto.....	1	26	—	3	—	31	2	1	2	20	10	—	1	22	10	5	2	—	—	19	—	—	—	32	17	—	2	—	1	207
Emilia.....	4	7	—	2	7	50	4	2	6	58	11	—	5	35	7	6	11	1	—	15	—	—	2	10	7	1	—	—	—	251
Toscana.....	—	57	1	2	2	49	1	2	6	92	1	—	—	70	6	7	3	—	—	7	—	—	1	10	6	—	—	—	—	323
Marche.....	—	27	—	12	4	44	—	—	3	32	12	—	1	8	5	3	2	—	1	4	—	—	—	16	—	—	—	—	—	174
Umbria.....	—	9	—	4	3	12	—	1	—	12	8	2	1	4	—	—	—	—	—	—	—	—	—	1	—	—	—	—	—	57
Roma.....	1	14	—	3	3	102	1	1	4	105	38	—	6	12	3	4	—	—	—	5	—	—	—	17	—	—	—	—	—	319
Abruzzi e Molise.....	—	20	—	3	—	22	—	—	1	19	1	—	—	6	1	—	—	—	—	—	—	—	—	—	—	—	1	—	—	74
Campania.....	—	34	—	1	6	88	4	—	4	111	26	—	3	15	—	—	—	—	—	2	—	—	—	28	—	—	—	—	—	322
Puglie.....	—	2	—	—	1	56	6	—	2	44	7	—	—	11	1	—	—	—	—	2	—	—	—	22	2	1	—	—	—	157
Basilicata.....	1	2	—	—	1	14	—	—	—	2	—	—	—	1	—	—	—	—	—	—	—	—	—	—	—	—	—	—	—	21
Calabria.....	—	118	1	1	2	41	4	—	—	115	6	—	—	4	—	4	—	—	—	—	—	—	—	—	—	—	—	—	—	296
Sicilia.....	—	22	—	4	5	98	—	—	2	60	13	—	1	13	2	1	—	—	—	—	—	—	—	2	11	—	—	—	—	234
Sardegna.....	—	27	—	—	—	—	—	—	1	2	—	—	—	1	1	—	—	—	—	—	—	—	—	19	—	—	—	—	—	51
<b>REGNO.....</b>	<b>8</b>	<b>467</b>	<b>5</b>	<b>48</b>	<b>38</b>	<b>692</b>	<b>33</b>	<b>8</b>	<b>31</b>	<b>747</b>	<b>158</b>	<b>3</b>	<b>20</b>	<b>234</b>	<b>59</b>	<b>32</b>	<b>30</b>	<b>1</b>	<b>8</b>	<b>94</b>	<b>1</b>	<b>5</b>	<b>3</b>	<b>499</b>	<b>67</b>	<b>4</b>	<b>2</b>	<b>3</b>	<b>3</b>	<b>3303</b>

1 Maison à bon marché 2 Eau potable 3 Éclairage à gas 4 électrique 5 acétylène 6 pétrole 7 Égouts 8 Service de transports 9 Pharmacies 10 Nettoyement des rues 11 Transports funebres 12 Téléphones 13 Moulins et boulangeries 14 Boucheries 15 Marchés publics 16 Bains 17 Fabrication et vente de glace 18 Asiles de nuit flottants 19 Distribution de force motrice 20 Affichage 21 Vote serré 22 Pénitenciers 23 Viciers 24 Entretien des rues 25 Poids public 26 Irrigation 27 Scieries 28 Ports

**Acquedotti comunali. — Risultati finanziari — Anno 1911.**

*Service des eaux. — Résultats de l'exercice 1911.*

TAB. N. 6.

COMUNI <i>Communes</i>	Personale addetto (a) <i>Personnel</i> n.	Entrate — <i>Recettes</i>				Spese — <i>Depenses</i>						Avanzo (+) o Disavanzo (-) <i>Excédent des recettes (+) ou déficit (-)</i>	
		Da privati <i>Abonnés</i> lire	Servizi pubblici <i>Services publics</i>	Altre entrate <i>Autres recettes</i>	Totale <i>Total</i>	Personale <i>Personnel</i>	Mantenimento e diverse <i>Entretien et divers</i>	Imposte <i>Impositions</i>	Interessi e ammortamenti <i>Intérêts et amortissements</i>	Straordinarie <i>Extraordinaires</i>	Totale <i>Total</i>		
Aquila . . . .	3(2)	12 327	—	—	12 327	700	2 000	—	—	2 500	5 200	+	6 927
Arezzo . . . .	3	13 476	2 000	—	15 476	1 221	4 397	—	3 897	—	9 515	+	5 961
Avellino . . . .	•	2 760	—	—	2 760	780	1 973	—	—	—	2 862	+	102
Brescia . . . .	1	122 412	25 000	49 650	197 062	8 540	23 000	7 563	72 000	34 650	145 753	+	51 309
Cagliari . . . .	37(7)	305 678 <sup>2</sup>	—	56 936	362 614	43 488	47 030	9 613	202 828	48 027	350 986	+	11 528
Caltagirone . . . .	10(6)	21 392	—	—	21 392	2 401 <sup>3</sup>	3 081 <sup>4</sup>	591	—	8 831	14 904	+	6 488
Caltanissetta . . . .	20(5)	93 700	5 250	800	99 750	37 023	13 426	1 200	—	—	51 649	+	48 101
Catanzaro . . . .	6	80 372	—	—	80 372	•	•	•	•	•	10 000	+	70 372
Chieti . . . .	19(2)	47 112	1 671	—	48 783	13 422	12 290	—	35 485	7 827	69 024	—	20 241
Civitavecchia . . . .	9(2)	60 000	31 000	—	91 000	9 660	10 000	—	100 856	—	120 516	—	29 516
Cosenza . . . .	14(8)	79 040	—	—	79 040	6 108	4 788	—	38 860	—	49 756	+	29 284
Cuneo . . . .	2(1)	19 832	1 200	60	21 092	1 500	2 755	—	—	16 837	4 255	+	16 837
Faenza . . . .	2(1)	23 165	—	—	23 165	1 760 <sup>5</sup>	1 777	474	—	3 700	7 711	+	15 454
Firenze . . . .	42(18)	1 271 014	—	—	1 271 014	109 134	322 259 <sup>6</sup>	91 085	7 39 376	—	561 854	+	709 160
Forlì . . . .	13(5)	43 693	13 839	2 202	59 734	15 121	6 458	1 038	27 548	4 892	55 057	+	4 677
Girgenti . . . .	7(1)	35 000	10 000	—	45 000	9 180	30 000	1 861	32 120	77 062	150 223	+	105 223
Grosseto . . . .	7	46 290	25 738	—	72 028	13 600	11 211	680	46 537	—	72 028	—	—
Lodi . . . .	•	•	•	•	30 016	—	8 540	—	15 860	—	24 400	+	5 616
Mantova . . . .	11(2)	52 328	16 531	—	68 859	11 160	8 782	—	44 640	—	64 582	+	4 277
Massa . . . .	4(1)	8 800	151	—	8 951	3 500	2 850	—	755	13 500	20 605	—	11 654
Messina . . . .	52(13)	75 000	80 000	—	155 000	75 800	58 000	—	199 803	53 500	387 083	—	232 083
Milano . . . .	144(4)	2 583 497	73 358	122 952	2 779 809	171 859	526 800	—	204 000	—	887 809	+	1 892 000
Padova . . . .	12(5)	286 110	8 669	16 176	310 955	52 227	30 188	26 140	147 865	98 591	355 011	—	44 056
Perugia . . . .	27(14)	98 224	80 000	8 584	186 808	12 946	7 412	—	116 228	—	136 586	+	50 222
Pesaro . . . .	•	4 506	—	314	4 820	2 000	5 500	—	—	—	7 500	—	2 680
Reggio Calabria . . . .	4(1)	27 697	8	—	27 697	5 800	12 610	—	—	—	18 410	+	9 287
San Remo . . . .	14(3)	194 379	24 000	25 860	244 239	18 888	75 778	9	133 230	—	227 966	+	16 273
Sassari . . . .	5(2)	62 728	—	—	62 728	4 000	12 467	—	—	10 400	26 867	+	35 861
Siena . . . .	7	13 250	1 700	—	14 950	5 500	6 800	—	—	1 000	13 300	+	1 650
Sondrio . . . .	4(1)	12 994	2 200	—	15 194	1 100	2 484	50	19 193	—	22 827	+	7 633
Spezia . . . .	24(7)	61 532	51 675	554	113 761	25 051	28 062	2 625	42 425	—	98 163	+	15 598
Spoletto . . . .	5(3)	27 934	29 437	—	57 371	5 900	19 620	700	26 629	—	52 849	+	5 522
Torino . . . .	56(7)	307 134	210 466 <sup>10</sup>	78 936	596 536	13 590 <sup>11</sup>	202 027	815	324 741	54 363 <sup>12</sup>	595 536	+	1 000
Trapani . . . .	29(4)	177 000	50 000	26 000	253 000	46 444	31 200	800	174 569	21 987	275 000	—	22 000
Vercelli . . . .	7(2)	20 346	6 771	10 391	37 508	11 437	8 683	—	23 203	—	43 323	—	5 815
Vicenza . . . .	11(3)	93 945	28 292	29 751	151 988	14 996	27 284	8 750	50 715	—	101 745	+	50 243
Viterbo <sup>14</sup> . . . .	2 <sup>13</sup>	15 193	10 000	516	25 709	2 400	1 855	975	9 750	—	14 980	+	10 729

(a) La cifra in parentesi rappresenta il numero del personale direttivo e amministrativo.

<sup>1</sup> Personale Ufficio tecnico più quattro avventizi.

<sup>2</sup> Di cui L. 190 000 canone pagato da Comuni consorziati.

<sup>3</sup> Per i soli operai.

<sup>4</sup> Compresa le spese per altri acquedotti comunali: urbani e rurali.

<sup>5</sup> Paga di un fontaniere.

<sup>6</sup> Compresa L. 84 830 per acquisto dei Molini alla Nave a Rovezzano.

<sup>7</sup> Soltanto sull'ultimo prestito per lavori di ravvenamento.

<sup>8</sup> Valutata dal Comune in L. 250 mila.

<sup>9</sup> In contestazione.

<sup>10</sup> Di cui L. 67 139 per fornitura dell'acqua all'Esposizione 1911.

<sup>11</sup> Per il solo personale d'ufficio.

<sup>12</sup> Per fornitura acqua all'Esposizione.

<sup>13</sup> La direzione e l'amministrazione sono affidate all'Ufficio comunale senza speciali compensi.

<sup>14</sup> Esistono altri acquedotti in Città, comunali e consorziati, dei quali non è stato tenuto conto.

**Affissioni pubbliche. — Risultati finanziari 1911.**

TAB. N. 7.

*Régies municipales de l'affichage. — Résultats de l'exercice 1911.*

COMUNI <i>Communes</i>	Quadri <i>Cadres pour affiches</i>		Personale <i>Personnel</i>		Entrate — Recettes				Spese — Dépenses						Avanzo (+) o Disavanzo (-) <i>Excédent des recettes (+) ou déficit (-)</i>	
	Superficie di quadri <i>Surface des cadres</i>		Impiegati <i>Administratif</i>	Affissatori <i>Affichiers</i>	Pubblicità permanente <i>Publicité permanente</i>	Affissioni — Affiches			Totale <i>Total</i>	Per il personale <i>Pour le personnel</i>	Di amministrazione <i>D'administration</i>	Canone ai proprietari di stabili indemnità aux propriétaires <i>Indemnités aux propriétaires</i>	Interessi e ammortamenti <i>Intérêts et amortissements</i>	Imposte e pigione <i>Impôts et loyers</i>		Totale <i>Total</i>
	N.	Mq.				Teatri e spettacoli de spectacles	Distribuz. manifesti <i>Distributions à la main</i>	Diverse <i>Diverses</i>								
Ancona...	185	1 030	1	•	1 871	6 338	45	8 254	4 379	1 756	—	—	126	6 261	+ 1 993	
Bologna...	759	4 453	2	7	13 038	52 349	456	65 843	15 608 <sup>1</sup>	7 074	—	5 352	2 945	30 979	+ 34 864	
Casalmaggiore.	30	60	1	1	50	347	—	397	199	4	—	—	—	203	+ 194	
Como.....	270	1 400	•	•	3 827	14 359	—	18 186	10 912 <sup>2</sup>	628	—	1 460	541	13 541	+ 4 645 <sup>3</sup>	
Firenze...	1265	6 608	4	9	21 414 <sup>4</sup>	20 415	1 016	47 268	17 880	4 823	9 730	1 110	2 000	35 543	+ 54 570 <sup>3</sup>	
Fossano...	50	134	1	1	76	667	—	743	66 <sup>5</sup>	—	—	—	—	66	+ 677	
Genova...	825	4 500	5	11	28 000	68 043	—	94 043	26 300	5 000	1 808	—	—	33 108	+ 60 935	
Imola.....	35	350	1	1	466	2 296	—	2 762	200	—	—	—	—	200	+ 2 562	
Livorno...	600	2 600	2	4	6 175	30 244	—	36 419	7 529	1 200	—	—	3 041	11 770	+ 23 849 <sup>6</sup>	
Mantova..	221	663	—	3	187	6 106	—	6 293	3 285	454	—	—	—	3 739	+ 2 554	
Milano....	7 500	30 000	•	•	235 280	38 663	40 678	314 621	77 475	—	29 379	45 000	35 701	187 555	+ 127 066	
Modena...	480	•	2	3	2 872	4 000	13 424	20 296	5 255	3 395	659	327	1 125	10 761	+ 9 535	
Parma....	1 000	3 000	1	3	2 557	4 326	9 344	16 227	5 250	827	—	—	1 015	7 092	+ 9 135	
Roma.....	1 213	22 850	6	25	51 216	242 757	—	293 973	69 180	35 051	—	9 773	5 400	119 404	+ 174 568 <sup>3</sup>	
Savona....	400	1 600	1	2	5 231	1 997	1 807	310	9 345	4 193	430	—	—	4 623	+ 4 722	
Siena.....	64	•	2	1	428	4 685	—	5 113	2 930	205	—	366	105	3 606	+ 1 507 <sup>3</sup>	
Torino....	2 650	10 024	4	12	30 717	132 611	7 978	23 206	194 512	•	•	•	•	•	•	
Udine.....	197	1 000	1	1	•	•	•	7 926	2 555	156	—	—	317	3 088	+ 4 888	
Verona....	400	10 000	2	6	•	•	•	29 937	11 507	3 496	—	—	500	15 503	+ 14 434 <sup>3</sup>	

<sup>1</sup> Di cui L. 12 800 quale canone pagato alla Cooperativa affissatori per l'esecuzione materiale del servizio.

<sup>2</sup> Canone pagato all'Impresa Gen. di affissione alla quale sono accollate tutte le spese d'affissione e le indennità ai proprietari di case.

<sup>3</sup> L'utile spetta al Comune.

<sup>4</sup> Compresa L. 9141 per pubblicità per conto del Comune.

<sup>5</sup> Retribuzione al solo affissatore; l'impiegato disimpegna altre mansioni.

<sup>6</sup> Di cui L. 22 303 alla Cassa comunale e L. 1 546 al personale come partecipazione

**Officine comunali del gas. — Produzione nell'anno 1911.**

TAB. N. 8.

*Régies municipales du gaz. — Production dans l'exercice 1911.*

COMUNI <i>Communes</i>	Gas venduto — <i>Gas vendu</i>			Gas consumato in officine <i>Consommé dans l'usine</i>	Dispersione <i>Pertes</i>	Produzione totale <i>Production totale</i>	Su 1000 kg. di carbone si ebbero <i>Sur 1000 kg. de houille</i>		
	A privati <i>aux abonnés</i>	Per usi pubblici <i>pour usages publics</i>	Per stabilimenti comunali <i>édifices municipaux</i>				Gas <i>Gas</i>	Coke <i>Coke</i>	Catrame <i>Goudron</i>
							m <sup>3</sup>	kg.	kg.
	In migliaia di m <sup>3</sup> ( <i>en milliers de m<sup>3</sup></i> )								
Acqui . . . . .	346	104	16	9	173	648	257	680	40
Alba . . . . .	358	72	14	26	125	595	270	700	50
Asti . . . . .	1 050	235	49	13	263	1 610	294	720	52
Bologna . . . . .	8 088	1 129	213	171	737	10 338	292	670	42
Caltanissetta . . . . .	109	248	25	4	41	427	202	678	30
Como . . . . .	3 121	377	31	17	479	4 025	291	690	47
Forlì . . . . .	521	198	22	36	191	968	286	750	49
Lendinara . . . . .	99	36	—	1	26	162	230	650	40
Livorno . . . . .	2 077	1 202	178	71	529	4 057	289	750	50
Mantova . . . . .	1 482	201	159	31	243	2 116	284	624	49
Padova . . . . .	3 595	492	100	14	796	4 997	308	722	50
Palermo . . . . .	9 583	1 652	147	92	2 058	13 532	282	740	45
Pavia . . . . .	1 325 <sup>1</sup>	334	<sup>2</sup>	23	375	2 057	302	682	45
Reggio Emilia . . . . .	1 527	137	—	12	307	1 983	278	696	37
Spezia . . . . .	1 010	324	26	26	160	1 546	254	725	45
Udine . . . . .	497	76	—	18	150	741	283	671	40
Vercelli . . . . .	748	107	17	11	288	1 171	286	684	49
Vicenza . . . . .	1 490	30	15	4	294	1 833	292	655	40
Voghera . . . . .	709	122	—	80	206	1 117	297	702	41

<sup>1</sup> Compreso il gas venduto a stabilimenti comunali.

<sup>2</sup> Compreso nella quantità venduta ai negozianti.

Officine comunali del gas. —

Régies municipales du gaz. —

TAB. N. 9.

COMUNI Communes	Entrate — Recettes									Acquisto	
	Gas venduto — Vente de gaz				Vendita di sottoprodotti Vente de sous-produits	Nolo di contatori Location de compteurs	Rimborso di impianti Remboursements	Altre entrate Autres	Totale Total	Carbone Houilles	Combustibile Combustibles
	a privati aux abonnés	per usi pubblici pour usages publics	a stabilimenti com. <sup>1)</sup> aux établissements communaux	servizio officina Consommé dans l'usine							
	lire	lire	lire	lire	lire	lire	lire	lire	lire	lire	
Acqui . . . . .	75 215	15 065	2 276	1 056	48 116	5 679	—	681	148 088	71 365	875
Alba . . . . .	71 760	19 502	2 610	4 680	77 490	2 000	14 000	2 265	194 307	64 382	7 358
Asti . . . . .	185 329	28 187	5 937	1 615	182 483	22 095	5 251	2 830	433 727	162 600	51 482
Bologna . . . . .	1 781 986	180 694	34 047	27 434	1 145 306	60 923	—	184 458	3 414 848	1 130 038	242 768
Caltanissetta . . . . .	26 087	34 736	5 923	( <sup>2</sup> )	77 190	—	974	<sup>3</sup> 2 175	147 085	72 584	22 087
Como . . . . .	556 591	52 797	5 528	1 714	387 761	47 729	25 033	8 332	1 085 485	452 639	51 718
Forlì . . . . .	107 034	29 697	4 482	4 335	117 018	1 180	2 740	1 576	268 062	97 362	21 160
Lendinara . . . . .	23 977	6 032	—	262	20 539	2 002	76	2 223	55 111	22 179	7 678
Livorno . . . . .	390 341	174 320	25 819	8 992	495 987	22 886	27 072	<sup>4</sup> 69 732	1 215 149	318 851	126 381
Mantova . . . . .	264 802	22 525	22 286	3 714	293 546	2 124	1 910	4 670	615 577	218 272	67 854
Padova . . . . .	597 516	56 631	10 710	—	400 155	41 142	4 874	53 370	1 164 398	414 161	8 353
Palermo . . . . .	1 624 715	97 305	9 928	5 420	1 056 857	106 163	—	29 655	2 930 043	1 218 871	240 618
Pavia . . . . .	<sup>5</sup> 237 833	60 059	( <sup>10</sup> )	2 960	244 791	28 897	—	11 760	586 300	205 265	50 507
Reggio Emilia . . . . .	301 984	19 138	—	1 440	257 542	9 656	—	13 878	603 638	227 097	72 060
Spezia . . . . .	199 546	103 601	4 759	3 153	170 414	445	1 197	14 167	497 282	139 109	49 881
Udine . . . . .	98 362	13 721	—	2 781	82 166	8 365	12 537	1 593	219 525	81 845	23 051
Vercelli . . . . .	149 190	14 965	2 564	1 380	105 841	10 002	—	16 099	300 041	131 359	—
Vicenza . . . . .	271 912	1 259	1 947	496	215 003	16 112	—	15 628	522 357	175 716	53 021
Voghera . . . . .	122 640	21 000	—	8 087	122 305	9 435	7 807	726	292 000	111 508	29 572

Repartizione dell'utile netto:

ACQUI. — Alla riserva il 10 %, al personale il 2 %, agli operai il 5 % e al Comune l'83 %.

ALBA. — Agli impiegati e salariati il 6 %, e il rimanente al Comune.

ASTI. — Al personale L. 4 762 e al fondo di riserva L. 357.

BOLOGNA. — Al fondo di riserva L. 24 191, al Consiglio d'Amministrazione L. 10 838, al personale L. 9 550, per lavori d'ampliamento eseguiti nel 1911 L. 220 000, al Comune L. 219 248.

CALTANISSETTA. — L'utile netto è compenetrato nel conto dell'illuminazione pubblica delle vie e piazze.

COMO. — Al personale L. 5 903, al fondo di riserva L. 8 613 e al Comune L. 157 744.

FORLÌ. — Al fondo di riserva il 20 %, al personale 20 % e al Comune il 60 %.

LENDINARA. — Spetta tutto al Comune.

LIVORNO. — Al fondo di riserva L. 9 092, al Consiglio d'Amministrazione L. 18 354, al fondo di riserva per gli impianti L. 5 455, per lavori di ampliamento L. 148 931.

<sup>1</sup> Compresa L. 4000 per canone corrisposto al Comune per occupazione di suolo pubblico.  
<sup>2</sup> Compreso nel ricavato per usi pubblici.      <sup>3</sup> Rappresenta il rimborso della tassa governativa.  
<sup>4</sup> Compresa L. 13 262 ammontare del dazio Comunale sul carbon fossile.  
<sup>5</sup> Compresa spese per mantenimento condutture.  
<sup>6</sup> Compresa spese per la pubblica illuminazione e riscaldamento officina.



**Resultati finanziari dell'anno 1911.**

*Résultats de l'exercice 1911.*

Spese — Dépenses									Avanzo (+) o Disavanzo (-)	COMUNI <i>Communes</i>
Mantenimento fori e fabbricati <i>Entretien de Puisse</i> lire	Altre spese di produ- zione <i>Autres dépenses de production</i> lire	Personale direttivo e ammini- strativo <i>Personnel directif et admini- stratif</i> lire	Operai <i>Ouvriers</i> lire	Mantenimento condutture <i>Entretien des canalisations</i> lire	Spese generali di amministra- zione <i>Dépenses générales</i> lire	Interessi e ammortamenti <i>Intérêts et amortissements</i> lire	Imposte <i>Impo- sitions</i> lire	Totale <i>Total</i> lire	lire	
6 481	5 481	7 530	17 874	1 882	3 675	19 536	1 096	135 795	+ 12 293	<b>Aqui</b>
7 000	1 000	6 300	19 200	13 000	9 530	16 000	17 600	161 370	+ 32 937	<b>Alba</b>
12 295	4 230	12 390	61 975	7 521	163 663	36 573	15 879	428 608	+ 5 119	<b>Asti</b>
115 471	71 976	120 480	145 012	373 880	148 386	528 652	54 356	2 931 019	+ 483 829	<b>Bologna</b>
2 000	3 682	3 524	22 891	2 000	—	—	18 317	147 085	—	<b>Caltanissetta</b>
31 876	3 294	31 459	99 376	28 877	25 960	160 453	28 573	913 225	+ 172 260	<b>Como</b>
6 049	4 791	6 922	27 028	4 684	5 066	39 545	4 997	217 604	+ 50 458	<b>Forlì</b>
1 843	328	1 980	4 584	—	2 933	9 595	3 637	54 757	+ 354	<b>Lendinara</b>
23 485	59 055	39 602	192 409	16 051	115 711	62 992	78 780	1 033 317	+ 181 832	<b>Livorno</b>
7 095	1 592	28 198	67 766	2 365	53 241	40 382	18 150	504 915	+ 110 662	<b>Mantova</b>
16 336	21 625	53 370	169 980	17 990	39 896	199 794	32 820	974 325	+ 190 073	<b>Padova</b>
170 498	55 426	181 429	217 571	65 407	134 239	494 207	26 589	2 804 855	+ 125 188	<b>Palermo</b>
6 345	10 121	15 863	77 899	17 810	30 213	100 453	14 875	529 351	+ 56 949	<b>Pavia</b>
12 536	5 506	33 031	71 499	17 665	23 691	48 478	66 154	575 717	+ 27 921	<b>Reggio Emilia</b>
17 919	12 899	12 588	100 199	14 389	23 278	64 844	38 012	473 118	+ 24 164	<b>Spezia</b>
4 262	4 294	8 955	25 221	2 364	8 063	45 610	3 315	206 980	+ 12 545	<b>Udine</b>
2 119	3 506	12 480	40 618	3 888	29 799	46 846	8 241	278 856	+ 21 185	<b>Vercelli</b>
7 264	5 492	10 805	56 271	5 901	20 231	80 653	23 354	438 708	+ 83 649	<b>Vicenza</b>
15 486	827	8 170	18 512	16 705	5 105	29 478	8 763	244 126	+ 47 874	<b>Voghera</b>

**MANTOVA.** — Al Comune il 75 %, alla Commissione e personale il 20 %, al fondo di riserva il 5 %.

**PALERMO.** — Al fondo di riserva L. 6 259, al personale L. 26 733 e al Comune L. 92 196.

**PAVIA.** — Al fondo di riserva L. 14 237, al Consiglio d'Amministrazione L. 2 847, al personale L. 5 616, al Comune L. 34 249.

**REGGIO EMILIA.** — Al Comune e alla Commissione il 73 %, al fondo di riserva il 15 %, al Direttore il 2 % e agli impiegati e salariati il 10 %.

**UDINE.** — Al fondo di riserva L. 2 509, al fondo soccorsi del personale L. 1 882, al Comune L. 8 154.

**VERCELLI.** — Al fondo di riserva il 5 %, al personale il 10 % e al Comune l'85 %.

**VICENZA.** — Al fondo di riserva L. 4 182, al personale L. 6 810 e al Comune, L. 72 656.

**VOGHERA.** — Al Comune L. 10 000, al personale L. 4 788, al patrimonio L. 33 086.

<sup>7</sup> di cui L. 44 687 per rimborso tassa sul gas e tassa di bollo contatori.

<sup>8</sup> di cui L. 19 146 spese per la pubblica illuminazione.

<sup>9</sup> Compreso il provento per gas venduto a stabilimenti comunali.

<sup>10</sup> Il provento è compreso nella somma segnata per gas venduto a privati.

<sup>11</sup> Di cui L. 14 202 per spese impreviste.

**Officine elettriche comunali. —**

*Usines municipales d'électricité. —*

TAB. N. 10.

COMUNI <i>Communes</i>	Aziende speciali (Az.) o in economia (E) <i>Régis spéciales (Az) ou budgétaires (E)</i>	Iniziata (I) o riscattata (R) <i>commencée (I) ou rachetée (R)</i>	Data <i>Date</i>	Capitale impiegato <i>Capital d'exploitation</i>		Interessi del debito <i>Intérêts de l'emprunt</i>	Periodi di Ammortamento anni <i>Amortissement années</i>	Cenni descrittivi dell'impianto <i>Description de l'usine</i>
				all'inizio <i>au commencement</i>	al 31.12.1911 <i>En millions de fra.</i>			
Asti . . . . .	•	•	•	•	220	•	•	L'impianto è idraulico a corrente alternata trifase.
Brescia <sup>1</sup> . . . . .	Az	R	1909	4 500	4 528	•	•	Vi sono due impianti idraulici: uno a c. c. a 9000 volts con geueratrici sistema Thury, l'altro a corrente alternata trifase a 3700 volts.
Cerignola . . . . .	Az	I	1906	360	520	•	2	3
Como . . . . .	Az	I	1900	700	635	4-3 <sup>0</sup> / <sub>0</sub>	30	3
Cosenza . . . . .	•	•	•	•	•	•	•	L'impianto attuale è costituito da una centrale termo-elettrica e due stazioni di trasformazione. Sono in funzione due motrici a gas da 80 HP che comandano un alternatore trifase da 115 K.W. L'impianto verrà ampliato.
Cremona . . . . .	-E	I	1904	875	•	4 <sup>0</sup> / <sub>0</sub>	20	3
Fabriano . . . . .	•	•	•	•	458	•	•	Vi sono due impianti: uno idraulico ed uno a gas per la generazione di corrente alternata trifase.
Foligno . . . . .	•	•	•	•	756	•	•	L'impianto è idraulico a corrente alternata trifase. Un terzo dell'energia generata a 3600 volts fornisce luce e forza motrice alla città di Foligno e frazioni. Gli altri 2/3 vengono utilizzati in una fabbrica di carboni (800 HP).
Massa Marittima . . . . .	•	•	•	•	225	•	•	L'officina ha un motore ad olio pesante sistema Diesel-Sulzer da 120 HP uno da 60 HP a gas povero e uno da 80 HP pure a gas povero. Corrente continua 150-300 volts. Una batteria di accumulatori Tudor da 463 ampère.
Milano . . . . .	Az	I	1910	23 772	30 000	•	•	Produzione con centrale idraulica e centrale termica di riserva a Grossotto.
Modena . . . . .	•	•	•	•	•	•	•	In via di trasformazione. L'energia viene sviluppata da alternatori trifasi azionati con motori ad olio pesante sistema Diesel.
Parma . . . . .	Az	R	1905	360	1 389	4,15 <sup>0</sup> / <sub>0</sub>	30	3
Reggio Emilia . . . . .	Az	R	1903	•	432	4-4 <sup>1</sup> / <sub>4</sub> <sup>0</sup> / <sub>0</sub>	•	3

<sup>1</sup> Esercizio dal 1° Giugno al 31 Dicembre 1909.  
<sup>2</sup> Contratto di pagamento rateale con l'appaltatore dei lavori.

**Notizie generali.**

*Renseignements généraux.*

Voltaggio <i>Voltage</i>		Utenti al 31. 12. 1911  <i>Abonnés au 31. 12. 1911</i>	Lampade <i>Lampes</i>		Motori alimentati  <i>Moteurs</i>	Produzione complessiva nel 1909  <i>Production totale en 1909</i>	Personale <i>Personnel</i>		COMUNI  <i>Communes</i>
di produzione  <i>de production</i> volts	di distribuzione  <i>de distribution</i> volts		ad arco  <i>à arc</i> n.	a incandescenza  <i>à incandescence</i> n.			direttivo e amministrativo  <i>directif et admini- stratif</i> n.	operai e servizio  <i>ouvriers</i> n.	
3 500	225/125	546	53	4 295	45	325 661	2	6	<b>Asti</b>
12 700	125 fra neutro e filo di fase	8 244	214	.	322	.	39	46	<b>Brescia</b>
2×145	2×125	1 320	127	9 375	2	372 100	4	23	<b>Cerignola</b>
20000-3600	450-120	1 900	84	—	—	426 302	5	5	<b>Como</b>
5 200	160	.	80	500	2	500 000 (circa)	1	20	<b>Cosenza</b>
.	.	3 276	164	18 560	279	.	9	20	<b>Cremona</b>
3 000	115	888	40	350	23	691 322	3	11	<b>Fabriano</b>
3600-7000	115	971	19	5 500	52	4 653 230	7	25	<b>Foligno</b>
160-320	150-300	338	28	3 500	10	.	2	6	<b>Massa Marittima</b>
55000-8650	160	.	.	.	.	255 226 800	50	383	<b>Milano</b>
5 000	500-200 (per forza) 115 (per luce)	1 200	54	6 860	458	1 285 000	8	78	<b>Modena</b>
140×2 860	a due e tre fili	3 234	162	43 386	436	1 370 144	9	29	<b>Parma</b>
3 600	270-156	1 113	90	18 750	150	.	13	6	<b>Reggio Emilia</b>

Vedansi le notizie a pagg. 266-267 dell' *Annuario Statistico delle Città italiane.* — Anno III, 1909-1910.

(Segue TAB. N. 10).

COMUNI <i>Communes</i>	Aziende speciali (Az) o in economia (E) <i>Bégle spciale (Az) ou budgetaire (E)</i>	Iniziata (I) o riscattata (R) <i>commencée (I) ou rachetée (R)</i>	Data <i>Date</i>	Capitale impiegato <i>Capital d'exploitation</i>		Interessi del debito <i>Intérêts de l'emprunt</i>	Periodi di Ammortamento anni <i>Amortissement années</i>	Cenni descrittivi dell'impianto <i>Description de l'usine</i>
				all'inizio <i>au commencement</i>	al 31.12.1911 <i>En milliers de fra.</i>			
Roma . . . . .	AZ	I	1909	•	18 560	•	•	Centrale termoelettrica con motori Diesel. Corrente trifase.
Sondrio . . . . .	AZ	R	1908	240		3 1/2 %	•	Impianto idroelettrico di 225 HP, corrente alternata, monofase.
Soresina . . . . .	AZ	I	1902	243	249	4 %	20	Impianto idroelettrico, corrente alternata trifase (42 periodi).
Spezia . . . . .	E	I	1899	210	276	5-4 1/4 %	35	•
Spoletto . . . . .	AZ	I	1900	1 400	•	4 1/2 %	50	La forza viene derivata dal fiume Velino a monte della cascata delle Marmore presso Terni e viene trasformata a Spoleto in corrente alternata trifase.
Terni . . . . .	•	•	•	•	1 499	•	•	Impianto idro-elettrico a corrente alternata trifase.
Tolentino . . . . .	•	•	•	•	50	•	•	L'impianto è idraulico a c. continua sviluppata da 4 dinamo azionate da 3 turbine.
Torino . . . . .	AZ	I	1905	9 000	11 420	•	•	•
Trani . . . . .	AZ	R	1908	400	529	4 %	50	Impianto a vapore a c. c.
Udine . . . . .	•	•	•	•	198	•	•	L'impianto è idraulico (2 turbine) con riserva a gas povero.
Varazze . . . . .	•	•	•	•	•	•	•	L'impianto è idraulico a corrente alternata trifase.
Vercelli . . . . .	AZ	I	1902	584	650	3 85 %	50	Impianto idro-termo-elettrico, corrente continua 500 volts per l'illuminazione pubblica. Corrente trifase alternata per l'illuminazione e la forza motrice ai privati.
Verona . . . . .	AZ	I	1907	847	982	3 3/4-4 %	50	Impianto idraulico, con riserva a vapore. Corrente alternata trifase.
Vicenza . . . . .	AZ	I	1908	300	350	4.50 %	20	1

<sup>1</sup> Vedansi a pagg. 266-267 dell' *Annuario Statistico delle Città italiane*. — Anno III, 1909-1910.

Vtaggio <i>Voltage</i>		Utenti al 31. 12. 1911 <i>Abonnés au 31. 12. 1911</i>	Lampade <i>Lampes</i>		Motori alimentati <i>Moteurs</i>	Produzione complessiva nel 1909 <i>Production totale en 1909</i>	Personale <i>Personnel</i>		COMUNI <i>Communes</i>
di produzione <i>de production</i> volts	di distribu- zione <i>de distribution</i> volts		ad arco <i>à arc</i> n.	a incan- descenza <i>à incandescence</i> n.			direttivo e ammini- strativo <i>directif et admini- stratif</i> n.	operai e servizio <i>ouvriers</i> n.	
8 500	210 fra lo fasi 120 fra fase e neutro	•	•	•	•	•	•	Roma	
2 300	105	994	2	5 591	16	•	2 7	Sondrio	
500-13500	170	880	12	4 000	86	720 000	2 4	Soresina	
500	250-500	1 350	74	508	—	706 661	7 30	Spezia	
500/30000	2800-4060 110	915	•	6 000 (circa)	46	4 358 000	6 28	Spoleto	
10 000	115 per luce 200 per forza me- trice	•	•	•	80	4 200 000	7 17	Terni	
160	135	588	21	1 252	•	•	2 5	Tolentino	
0000-6600	3600-500 220-120	4 673	169	49 816	•	18 219 455	55 150	Torino	
2×125	2×115	1 215	76	425	4	245 095	5 14	Trani	
300	150	•	63	1 200	9	262 411	3 8	Udine	
3 300	150	800	—	2 500	2	•	1 5	Varazze	
3 600	150	1 776	78	14 765	186	927 264	5 14	Vercelli	
3 000	200/115	500	•	•	•	2 100 000	7 20	Verona	
6 000	220 forza 125 luce	2 005	80	20 000	100	1 500 000	6 25	Vicenza	

TAB. N. 11.

COMUNI <i>Communes</i>	Entrate — Recettes									
	Per vendita energia — Vente d'énergie					Totale <i>Total</i>	Nolo contatori <i>Compteurs</i>	Rimborsi diversi <i>Rembour- sements</i>	Altre entrate <i>Diverses</i>	Totale entrate <i>Total des recettes</i>
	per illuminazione <i>pour éclairage</i>			per forza motrice <i>force motrice</i>						
	pubblica <i>publie</i>	di edifici comunal <i>édifices municipaux</i>	a privati <i>à privés</i>	per servizi pubblici <i>services publics</i>	a privati <i>à privés</i>					
lire	lire	lire	lire	lire						
Asti . . . . .	11 304	1 729	24 767	252	10 310	48 362	1 836	24 385	15 782	90 365
Brescia . . . . .	51 667		746 617	198 243		996 527	33 904	1 058	40 330	1 071 819
Cerignola . . . . .	40 500	6 900	77 808	—	—	125 208	170	40 000	19 352	184 730
Como . . . . .	9 884	730	179 326	—	5 781	195 721	11 453	13 710	41 123	262 006
Cremona . . . . .	22 677	6 442	245 207	4 642	80 015	358 983	20 963	36 036	12 808	428 790
Fabriano . . . . .	17 465	209	44 886	360	16 279	79 199	4 445	—	5 342	88 986
Foligno . . . . .	18 200	2 400	84 630	—	90 311	195 541	9 608	14 459		219 608
Massa Marittima . . . . .	11 811	5 317	28 771	—	3 582	49 481	3 120	2 000		54 601
Milano . . . . .	682 050	159 777	1 153 137	202 792	1 084 663	3 282 419	126 425	154 616	44 598	3 608 058
Parma <sup>3</sup> . . . . .	64 073	8 189	307 394	429	69 851	449 936	44 386	4 397	41 617	540 336
Reggio Emilia . . . . .	27 022	101 451		—	28 060	156 533	10 563	—	9 015	176 111
Sondrio . . . . .	1 800	400	64 205	—	2 160	68 565	855	62	1 871	71 353
Soresina . . . . .	2 000	—	52 958	—	25 469	80 427	1 299	1 692	9 325	92 743
Spezia . . . . .	40 355	5 599	159 756	15 238	10 592	231 540	5 810	2 333	6 804	246 487
Spoleto . . . . .	22 598		82 686	—	87 460	192 744	—	6 725	45 417	204 886
Terni . . . . .	26 977	4 684	153 929	—	65 507	251 097	3 855	6 830	3 641	264 923
Tolentino . . . . .	6 335	558	19 193	—	—	26 086	17	75	1 001	27 179
Torino . . . . .	13 004	53 308	361 240	18 230	870 928	1 316 700	23 938	27 125	34 028	1 401 801
Trani . . . . .	40 000	76 309		—	—	116 309	6 976	7 192	701	131 178
Udine . . . . .	22 104	13 860	—	1 655	5 041	42 660	—	4 384	162	47 206
Varazze . . . . .	.	.	.	.	.	.	.	.	.	38 000
Vercelli . . . . .	18 700	57 082	130 382	—	37 625	193 789	9 307	1 000	5 687	209 783
Verona . . . . .	33 624	7 811	67 745	3 996	134 602	247 778	—	16 403	9 070	273 251
Vicenza . . . . .	36 344	7 133	147 857	21 425	30 934	243 693	13 042	5 775	5 136	267 646

Repartizione dell'utile netto:

ASTI. — È accreditato al Comune.  
 BRESCIA. — L. 12 980 al fondo di riserva, L. 16 225 al personale e L. 133 042 al Comune.  
 CERIGNOLA. — L. 1977 al fondo di riserva, L. 989 al personale e L. 16 807 al Comune.  
 COMO. — L. 700 al personale, L. 3500 al fondo di riserva e L. 65 790 al Comune.  
 CREMONA. — A totale beneficio del fondo di riserva.  
 FABRIANO. — Il 10% al fondo di riserva, il 6% al personale (2% al Direttore, 4% al personale in ragione dello stipendio) l'84% al Comune.  
 FOLIGNO. — L. 51 158 al Comune, L. 6 395 al fondo di riserva, L. 1 279 alla Commissione Impianto elettrico, L. 639 al Direttore dell'azienda e L. 4 477 al personale.  
 MASSA MARITTIMA. — L. 421 al personale e L. 4 971 al Comune.  
 MILANO. — L. 92 862 (90%) al Comune e L. 10 317 al fondo di riserva.  
 PARMA. — L. 17 664 (10%) al fondo di riserva, L. 14 132 (8%) al personale e al direttore, L. 2 842 quota complemento al Direttore e L. 142 009 al Bilancio Comunale.  
 REGGIO EMILIA. — Il 73% al Comune e Commissione amministrativa, il 15% al conto di riserva, il 2% al Direttore e il 10% ad impiegati ed operai.

<sup>1</sup> Canone per l'acquisto dell'energia elettrica.

<sup>2</sup> Il servizio è affidato alla Ditta Negretti e C. e Società Volta.

<sup>3</sup> Si notano differenze rilevanti tra l'esercizio 1911 e 1910: negli interessi e ammortamento per il maggior capitale assegnato all'azienda; nella spesa per il personale in seguito agli aumenti concessi, e nelle spese di amministrazione per la partecipazione dell'azienda all'Esposizione internazionale di Torino, che richiese una spesa di oltre L. 3000.

**Resultati finanziari dell'anno 1911.**

*Résultats de l'exercice 1911.*

Uscite — Dépenses										Avanzo (+) o Disavanzo (-)	COMUNI <i>Communes</i>
per la produzione <i>de production</i>	per la rete di distribuzione <i>de distribution</i>	Per il personale <i>Traitements au personnel</i>		Spese generali <i>d'administration</i>	di cui per imposte e tasse <i>dont pour impôts</i>	Per nuovi impianti <i>Installations nouvelles</i>	Interessi passivi <i>Intérêts</i>	Ammortamenti e deperimenti <i>Amortissements</i>	Totale uscite <i>Total des dépenses</i>		
lire	lire	direttivo o amministrativo <i>directif et administratif</i>	Operai <i>Ouvriers</i>	lire	lire	lire	lire	lire	lire	lire	
21 899	5 562	5 000	11 650	13 434	9 189	11 032	6 760	587	75 924	+ 14 441	<b>Asti</b>
192 856	64 849	67 500	54 171	195 145	159 090	—	237 120	97 931	909 572	+ 162 247	<b>Brescia</b>
33 157	27 829	10 547	27 511	26 608	15 819	4 000	17 945	17 360	164 957	+ 19 773	<b>Cerignola</b>
109 209	14 172	3 495	( <sup>2</sup> )	17 051	12 230	—	30 166	17 923	192 016	+ 69 990	<b>Como</b>
131 409	14 186	25 553	32 075	127 015	90 208	—	27 093	61 312	418 643	+ 10 147	<b>Cremona</b>
6 610	2 423	9 600	11 311	6 206	1 754	—	19 458	14 969	70 577	+ 18 409	<b>Fabriano</b>
3 861	11 449	12 985	32 650	33 640	18 300	—	39 577	21 498	155 660	+ 63 948	<b>Foligno</b>
5 425	1 460	1 200	8 683	2 641	2 157	6 851	9 777	13 172	49 209	+ 5 392	<b>Massa Marittima</b>
561 914	388 202		375 622		.	—	1 012 668	1 166 472	3 504 878	+ 103 180	<b>Milano</b>
82 101		25 142	42 173	72 634	20 140	—	61 119	80 520	363 689	+ 176 647	<b>Parma</b>
54 481	5 343	9 847	11 820	51 121	36 358	—	18 262	18 000	168 874	+ 7 237	<b>Reggio Emilia</b>
650	4 369	3 200	7 319	20 755	17 682	—	9 600	8 000	53 893	+ 17 460	<b>Sondrio</b>
31 855	—	5 720	6 314	20 327	18 663	8 386	9 671	10 470	92 743	—	<b>Soresina</b>
71 526	9 113	21 869	33 022	22 757	17 302	13 434	11 054	31 058	213 933	+ 32 554	<b>Spezia</b>
6 610	10 744		72 680		.	—	41 225	30 000	161 259	+ 43 627	<b>Spoletto</b>
12 747	9 177	47 141		21 953	.	( <sup>6</sup> )	58 182	33 613	182 813	+ 82 110	<b>Terni</b>
1 867	2 136	2 141	5 847	3 193	1 231	525	3 422	3 951	23 082	+ 4 096	<b>Tolentino</b>
214 714	25 700	52 070	189 415		.	—	432 689	229 226	1 213 814	+ 187 987	<b>Torino</b>
41 120		12 320	11 619	18 424	8 847	—	21 180	19 413	124 076	+ 7 102	<b>Trani</b>
1 022	5 057	3 840	9 241	4 920	1 801	3 228	9 827	10 071	47 206	—	<b>Udine</b>
.	.	.	.	.	.	.	.	.	22 000	+ 16 000	<b>Varazze</b>
60 892	8 820	10 700	19 412	14 471	5 839	—	24 761	37 659	176 715	+ 33 068	<b>Vercelli</b>
18 840	9 492	16 939	22 689	29 274	19 906	22 569	31 433	41 905	193 141	+ 80 110	<b>Verona</b>
88 909	7 250	14 503	24 758	18 328	8 080	—	14 892	23 221	191 861	+ 75 785	<b>Vicenza</b>

**SONDRIO.** — L. 873 al Direttore, L. 873 al personale, L. 1746 al conto di riserva e L. 13 968 al Comune.  
**SPOLETO.** — L. 2 182 (5 %) al fondo di riserva, L. 2 181 (5 %) alla commissione amministratrice, L. 436 (1 %) al Direttore, L. 1 745 (4 %) al personale e L. 37 083 (85 %) al Comune.  
**TERNI.** — L. 8 211 al fondo di riserva, L. 4 642 al Direttore e al personale L. 69 257.  
**TOLENTINO.** — L. 2 663 (65 %) al Comune, L. 410 (10 %) al fondo di riserva, L. 369 (9 %) alla Commissione, L. 204 (5 %) al Direttore, L. 327 (8 %) agli operai e L. 123 (3 %) agli impiegati.  
**TORINO.** — L. 18 790 al conto riserva e L. 169 187 al Municipio.  
**TRANI.** — L. 1 065 (15 %) al fondo di riserva, L. 142 (2 %) al Direttore, L. 213 (3 %) agli impiegati ed operai e L. 5 682 (80 %) al Comune.  
**VERCELLI.** — L. 1 653 (5 %) al fondo di riserva, L. 1 653 (5 %) al Direttore ed impiegati, L. 1 654 (5 %) agli operai, L. 280 108 (85 %) al Bilancio Comunale.  
**VERONA.** — L. 16 022 al fondo di riserva, L. 5 256 alla Commissione amministratrice, L. 2 102 al Direttore, L. 801 al Ragioniere, L. 1 602 al personale e L. 54 327 al Comune.  
**VICENZA.** — L. 3 789 al fondo di riserva, L. 4 234 agli impiegati ed operai, L. 758 alla Cassa di Previdenza e L. 66 003 al Comune.

Utile della gestione magazzino.  
 Compresi i proventi dei servizi pubblici.  
 Le spese per nuovi impianti fanno carico al Bilancio Comunale.

Forni comunali.

*Boulangeries municipales.*

TAB. N. 12.

COMUNI <i>Communes</i>	Aziende speciali (Az) o in economia (E) <i>Régie spéciale ou budgétaire</i>	Data <i>Date</i>	Capitale impiegato al 31dicemb. 1911 <i>Capital employé</i> lire	Personale <i>Personnel</i>		Entrate <i>Recettes</i>				per farina fiore, sale <i>achat de farine fleur, sel etc.</i>	per combustibile <i>combustible</i>
				direttivo e amministrativo <i>directif et administratif</i> n.	operai <i>ouvriers</i> n.	per vendita di pane <i>pour vente de pain</i>	per vendita di crusca ed altro <i>pour vente de son</i>	altre entrate <i>autres</i>	Totale <i>Total</i>		
Argenta . . .	•	•	7 580	1	4	64 677	—	1 520	66 197	51 332	1 312
Borgo S. Donnino .	E	1904	5 000	1	4	76 894	—	—	76 894	63 841	1 123
Cagliari . . .	E	1906	3 807	1	7 <sup>1</sup>	95 763	388	2 968	99 119	85 738	
Cesena . . .	Az	1905	53 545	3	25	322 329	78 738	600	401 667	336 128	5 736
Livorno . . .	•	•	24 362	1	15	174 209	—	267	174 476	141 594	3 016
Padova . . .	•	•	81 653	3	20	280 637	—	411	281 048	208 976	5 760
Portomaggiore . .	•	•	19 000	1	5	60 496	315	1 901	62 712	50 018	1 167
Rayenna . . .	Az	1903	45 000	1	8	181 151	10 913	755	192 819	154 134	2 247
Udine . . .	E	1905	•	2	43	379 797	12 504	25 781	418 072	287 792	88
Verona . . .	•	•	•	•	•	•	•	•	470 884	370 723	66

<sup>1</sup> Di cui 3 operai addetti ai trasporti.

<sup>2</sup> Per il 1912.



**Esercizio 1911.**

*Exercice 1911.*

Spese. — <i>Dépenses</i>							Avanzo (+) o disa- vanzo (—) <i>Excédent des recettes (+) ou déficit (—)</i>	Impiego dell'avanzo <i>Emploi de l'excédent des recettes</i>	COMUNI <i>Communes</i>
per energia e illumi- nazione <i>forces motrices et éclairage</i>	altre di produ- zione <i>autres dépenses de production</i>	stipendi e salari <i>traitements et salaires</i>	fitti <i>loyers</i>	ammi- nistrative <i>dépenses d'administra- tion</i>	Interessi e ammor- tamenti <i>Intérêts et amortis- sements</i>	Totale <i>Total</i>			
867	1 965	7 995	150	465	2 111	66 197	—	—	<b>Argenta</b>
529	2 363	3 733	360	194	810	72 953	+ 3 941	A pro del Comune.	<b>Borgo S. Donnino</b>
373	—	9 947	765	4 619	256	101 698	— 2 579	.	<b>Cagliari</b>
1 952	4 326	33 011	500	4 282	6 308	391 763	+ 9 904	L. 3.159 alla Cassa municipale, L. 990 al fondo riserva, L. 990 ai deperimenti, L. 4 766 a spese impianto del mulino.	<b>Cesena</b>
914	1 765	17 113	930	2 625	1 800	169 757	+ 4 719	—	<b>Livorno</b>
4 633	5 806	41 423	500	12 411	4 257	283 766	— 2 708	—	<b>Padova</b>
598	1 847	6 550	—	480	—	60 660	+ 2 052	L. 1 486 al fondo di riserva e L. 616 al Co- mune.	<b>Portomaggiore</b>
1 426	8 391	13 672	1 800	500	2 300	185 470	+ 7 349	Il 70 % al fondo di riserva, il 30 % al Com.	<b>Ravenna</b>
90	25 039	51 019	—	40 692	5 070	418 002	+ 70		<b>Udine</b>
70	1 662	41 733	—	13 600	14 351	448 739	+ 22 145		<b>Verona</b>

## Azienda tranviaria del Comune di Brescia.

### Cenni monografici.

a) Il Comune, alla scadenza della concessione nel 1908 subentrò alla Società Elettrica Bresciana nell'esercizio delle linee: Porta Cremona, Porta Trento-Castello a trazione elettrica, Porta Milano, Porta Venezia, Corso Zanardelli, Ferrovia trazione a cavalli che venne abolita, per eseguire tutto l'impianto nuovo per trazione elettrica.

Il capitale iniziale assegnato dal Comune in L. 777 000 venne successivamente aumentato, ed al 31 dicembre 1911 era di L. 951 507,97.

b) Sviluppo del servizio dall'inizio a tutto il 1911.

	1908	1909	1910	1911
Lunghezza linee in esercizio. . . Km.	6 333	8 130	8 140	8 140
Vetture-Km. . . . . N.	418 622	554 833	631 969	674 733
Viaggiatori. . . . . N.	2 326 141	2 788 160	2 700 769	2 818 770
Utili d'esercizio . . . . . L.	37 782.02	43 443.35	28 131.52	25 221.08

c) linee in esercizio nell'anno 1911:

Porta Milano-Porta Venezia . . . . .	lunghezza Km.	2,345
Porta Cremona-Ferrovia. . . . .	»	» 1,890
Corso Zanardelli-Porta Trento-Castello . . . . .	»	» 2,098
Porta Milano-Ponte S. Giacomo . . . . .	»	» 1,797
Lunghezza totale del binario semplice. . . . .	»	» 10,770

Materiale rotabile al 31 dicembre 1911:

Vetture automotrici . . . . .	N. 21
Vetture rimorchio . . . . .	» 4

Personale addetto:

Amministrazione e Direzione . . . . .	N. 5
Personale viaggiante . . . . .	» 62
Manutenzione e Officina . . . . .	» 20

d) Esercizio 1911:

Vettura-Km. . . . .	N. 674,733
---------------------	------------

Bilancio Economico:

ENTRATA.	USCITA.		
Ricavo vendita biglietti . . . L.	264 529,20	Canone fornitura energia. . . L.	12 000,—
Compenso trasformaz. corrente »	6 000,—	Stipendi ed onorari . . . »	12 566,—
Canone pubblicità . . . . . »	4 600,—	Salari al personale . . . . . »	92 229,15
Interessi su depositi. . . . . »	795,50	Spese per manutenzione . . . »	27 168,51
Entrate varie per vendita di ma-		Spese generali. . . . . »	37 297,35
teriale rimborsi da terzi ecc. L.	5 612,27	Interessi sul capitale . . . . . »	36 163,65
Minori accertamenti passivi e		Minori accertamenti attivi . . . »	421,02
sconti . . . . . L.	301,21	Deperimenti sui beni immobili e	
Ratei attivi per somme anticipate		mobili <sup>1</sup> . . . . . L.	40 465,22
per l'esercizio 1912 . . . L.	1 693,80		L. 258 310,90
		Utili netti (di cui 5% al fondo di	
		riserva, 10% al personale, 82%	
		al Comune) . . . . . L.	25 221,08
			L. 283 531,98
			<u>L. 283 531,98</u>

<sup>1</sup> 1.50 % sui fabbricati, 10 % sui mobili, 2 % sull'armamento stradale, 3 % sulla linea Trolley, 6 % sulle vetture, accessori e macchinario elettrico, 10 % sugli attrezzi, 8 % sull'impianto interno dell'illuminazione elettrica.

## Azienda tranviaria del Comune di Vicenza.

### Cenni monografici.

L'azienda tranviaria del Comune di Vicenza fu istituita per effetto delle deliberazioni consiliari del 10 e 23 luglio 1909, con le quali si approvò il progetto tecnico finanziario presentato dalla Giunta per l'impianto della prima linea della tranvia urbana a trazione elettrica dalla stazione ferroviaria a Borgo Padova, facendo fronte alla spesa d'impianto con un mutuo chirografario di L. 280.000 colla Cassa di Risparmio di Verona, della durata di anni 40, all'interesse del 4,75 % netto per il Comune, rimborsando la Cassa medesima l'importo di Ricchezza Mobile.

A seguito dei pareri favorevoli espressi dalla Giunta Provinciale Amministrativa nelle sedute 4 settembre 1909 e 8 gennaio 1910 e dalla Commissione Reale per il Credito Comunale e Provinciale e per l'assunzione diretta dei pubblici servizi, in data 31 marzo 1910, si procedeva il giorno 8 maggio 1910 alla votazione di *referendum*, giusta le norme della legge sulle Municipalizzazioni, e lo scrutinio generale dei voti dava il seguente risultato: Votanti 3136. Sì 2633, No 488. Schede nulle 15. A seguito del risultato favorevole del *referendum*, la prima linea, della lunghezza di metri 2100 circa, fu inaugurata il 29 maggio 1910. Successivamente, per effetto delle deliberazioni consiliari 3 e 22 ottobre 1911, la linea era prolungata di metri 450 fuori Porta Padova, e si provvedeva alla costruzione della nuova linea Porta Castello-San Felice, della lunghezza di metri 1000; la spesa complessiva per il nuovo impianto ammontò a L. 210.000, a cui si fece fronte con mutuo contratto colla Banca Popolare di Vicenza; complessivamente, al 31 dicembre 1911, era investito nell'Azienda Elettrica un capitale di L. 490.000.

Per quanto riguarda l'organizzazione contabile, l'Azienda è costituita in forma autonoma, con bilancio e contabilità propria, distinte dal bilancio comunale; sotto l'aspetto amministrativo l'Azienda conta nell'amministrazione centrale 5 impiegati, nel personale viaggiante e nelle officine rispettivamente 36 e 10 dipendenti. Il Direttore è comune anche per le aziende del gas e della luce elettrica. A tutto il 1911, le linee in esercizio erano due: la 1<sup>a</sup> Stazione Porta Padova (passaggio a livello), la 2<sup>a</sup> Porta Castello-Borgo San Felice (Loggetta). Le linee misurano una lunghezza complessiva di 3760 metri, ed i binari sono lunghi metri 4600.

Sono in esercizio 11 vetture automotrici e 6 rimorchi; furono trasportati nel 1910, 637.387 viaggiatori; nel 1911, 1.098.315, e furono percorsi chilometri vetture 130.000 e 280.000. Negli stessi due anni si ebbe rispettivamente un utile di L. 6425.48 ed un *deficit* di L. 5300, 53. All'uno e all'altro si provvede secondo l'art. 2 della Legge 29 marzo 1903 sulla Municipalizzazione dei pubblici servizi. Nei primi 6 mesi del 1912 a tutto il 31 luglio i biglietti distribuiti sommano a 693.603.

Le quote di ammortamento applicate all'esercizio 1911 sono quelle stabilite nell'art. 23 del Regolamento speciale, deliberato dal Consiglio Comunale nelle sedute 22 ottobre e 21 novembre 1910 ed approvato dalla Giunta Provinciale Amministrativa nella seduta del 24 dicembre 1910, e precisamente:

Fabbricati . . . . .	2 %	L. 788,46
Dinamo e macchine in genere . . . . .	7 %	» 1831,52
Trasformatori . . . . .	6 %	» 231,60
Condutture, quadri, materiale fisso in officina . . . . .	3 %	» 60,15
Condutture aeree . . . . .	3 %	» 996,06
Binario . . . . .	3 %	» 3761,33
Materiale mobile . . . . .	8 %	» 10371,96
Attrezzi utensili . . . . .	8 %	» 283,32

Le entrate nel 1911 ammontarono a L. 104.164,56, di cui 103.998,40 per trasporto passeggeri, e L. 166,16 per entrate diverse, le spese toccarono la cifra di L. 109.786,36, suddivise nelle seguenti principali categorie:

1° per energia elettrica . . . . .	L. 12.065,62
2° per manutenzione ed esercizio . . . . .	» 6.770,14
3° personale . . . . .	» 51.092,04
4° uffici . . . . .	» 3.926,76
5° interesse capitali vita . . . . .	» 15.914,50
6° deprezzamento ed ammorto . . . . .	» 19.099,55
7° spese e perdite diverse . . . . .	» 917,75

### Linee tranviarie municipali di Firenze.

Le prime due linee furono inaugurate il 20 febbraio 1907. La lunghezza complessiva delle 9 linee in esercizio al 31 Dicembre 1912 era di metri 20 447. Veniva pure esercitata una linea di omnibus della lunghezza di circa Km. 3.

Il servizio è esercitato da una Società: il Comune ha diritto al 60 % del prodotto, previa deduzione del corrispettivo alla Società per vettura-chilometro (L. 0,29 per le motrici e L. 0,14 per i rimorchi), dell'annualità di deprezzamento per i binari da pagarsi al Comune, della quota di L. 4 000 e del 10 % sull'eccedenza oltre le L. 60 mila della somma da dividersi fra il Comune e la Società, da versarsi al fondo di Previdenza del personale.

I viaggiatori trasportati nel 1912 furono 13 544 784.

L'incasso a favore del Comune fu di L. 213 727 per gli utili e di L. 88 176 per i binari. In totale L. 301 903.

### Tranvai cittadini di Milano.

Il servizio tranviario della città di Milano è esercitato dalla Società Generale Italiana Edison di Elettricità.

Il contratto ha la durata di 20 anni a partire dal 1° Gennaio 1897. La Giunta Municipale ha però facoltà di riscattare dalla Società Edison l'esercizio in qualunque momento del secondo decennio, compensandoglielo al valore industriale.

Il reddito dell'esercizio è del Comune esercente e questo paga alla Società fornitrice delle prestazioni un corrispettivo commisurato in base alla seguente tariffa:

a) L. 0,255 per ogni chilometro percorso da ciascuna delle vetture automotrici messe in servizio nel primo quinquennio;

b) L. 0,27 per ogni chilometro percorso da ciascuna delle automotrici messe in servizio nel secondo quinquennio;

c) L. 0,285 per ogni chilometro percorso da ciascuna delle automotrici messe in servizio nel terzo quinquennio;

d) L. 0,130 per ogni chilometro percorso da ciascuna delle vetture rimorchiate, messe in servizio in qualunque momento dei tre primi quinquenni.

Oltre i compensi fissi per ciascun chilometro percorso, il Comune dà alla Edison una partecipazione negli utili.

La tariffa è cent. 10 per linea o frazione di linea, ridotta a cent. 5 nelle prime 2 ore del mattino.

Vi sono poi biglietti di corrispondenza che danno diritto al passeggero di percorrere, nella vettura in cui furono distribuiti, la radiale stessa fino all'incontro della Circonvallazione e durante la giornata di emissione la parte di Circonvallazione compresa fra la suddetta radiale e la radiale più vicina.

Al 1° Gennaio 1913 la lunghezza totale della rete tranviaria era m. 125 960 con uno sviluppo di binari semplici di m. 163 200: le carrozze in servizio erano 442 motrici e 262 rimorchiate.

*Svolgimento del servizio dei tranvai di Milano dal 1882 al 1912.*

Anni	Biglietti distribuiti migliaia	Biglietti per abitante n.	Chilometri vettura migliaia	Introiti migliaia di lire	Utile lordo per il Comune migliaia di lire
<b>Trazione animale.</b>					
1882	12 410	38	3 159	1 738	107
1883	18 389	54	3 778	2 078	170
1884	18 447	53	4 107	2 255	200
1885	23 272	65	4 412	2 384	215
1886	24 013	65	4 420	2 477	221
1887	25 564	68	4 547	2 533	236
1888	27 101	70	4 751	2 685	250
1889	28 534	71	4 920	2 825	263
1890	28 264	69	5 042	2 797	260
1891	28 063	67	5 110	2 777	258
1892	28 311	67	5 109	2 889	261
<b>Trazione mista.</b>					
1893 <sup>1</sup>	29 813	69	5 343	3 003	271
1894 <sup>2</sup>	33 916	77	5 651	3 298	308
1895	33 761	75	5 991	3 345	313
1896	35 549	78	6 266	3 531	330
1897	39 736	86	7 051	3 764	984
1898	44 560	94	9 407	4 238	890
<b>Trazione elettrica.</b>					
1899	57 400	119	11 478	5 072	1 039
1900	64 510	131	12 216	5 573	1 238
1901	67 607	138	12 867	5 808	1 270
1902	75 406	151	15 169	6 446	1 287
1903	81 763	161	15 753	6 937	1 480
1904	86 634	168	16 605	7 325	1 650
1905	94 384	178	17 683	7 965	1 922
1906 <sup>3</sup>	121 129	223	24 171	10 401	2 631
1907	109 566	195	26 609	9 338	1 717
1908	125 152	216	29 108	10 698	2 175
1909	132 984	222	31 060	11 370	2 309
1910	141 680	229	33 675	12 209	2 448
1911	155 488	255	36 679	13 290	2 703
1912	164 003	261	39 031	14 048	2 879

<sup>1</sup> La prima linea elettrica cominciò a funzionare il 2 novembre 1893.

<sup>2</sup> Esposizioni riunite.

<sup>3</sup> Esposizione del Sempione.

---

---

## VI.

### Mercati e Macelli pubblici. — Comuni principali.

---

Quasi tutti i Comuni compresi nella tab. n. 1, *Mercati delle vettovaglie*, amministra direttamente queste aziende, le quali peraltro, hanno una certa importanza soltanto in alcune città.

Cagliari, S. Pier d'Arena e, in parte, Novara danno in appalto i loro mercati.

Notevoli superfici di mercati coperti presentano: Torino con oltre 28 mila mq., Bologna con 8000, Firenze con 6477, Cagliari e Livorno con oltre 5000.

Per importanza di reddito tiene il primo posto Torino con 363 mila lire, cui seguono Genova, Roma, Milano e Firenze con cifre comprese fra 210 mila e 105 mila lire.

Fra le minori città si hanno redditi elevati ad Alessandria e in varie altre città del Piemonte, a Cagliari e a Verona.

Riguardo alle spese di esercizio, occorre osservare come, essendo nei bilanci comunali riuniti in articoli complessivi gli assegni per manutenzione dei locali e di mobili, per illuminazione ecc. dei differenti ufizi municipali, risulta assai difficile a molti Comuni dar cifre esatte e confrontabili.

In molti Comuni poi il servizio di esazione e di sorveglianza è fatto dalle guardie comunali ed in tal caso non si è potuta calcolare la quota di stipendi che andrebbe a carico del servizio suddetto.

Con apposite note si è cercato di segnalare alcuni degli aspetti caratteristici di questo servizio.

Si hanno vaste aree adibite ad uso di *Mercato del Bestiame* (tab. n. 2) a Andria, Asti, Padova, Ravenna, Roma, Siena (oltre 50,000 mq.): per molte località mancano peraltro sufficienti notizie statistiche: ben difficile è pure separare le spese relative a questo servizio riunito spesso col pubblico macello.

La tabella n. 3 dà notizia del numero di *Animali abbattuti nei pubblici macelli* delle varie città: nel confrontare le cifre ivi contenute e in special modo le cifre complessive si tenga presente come, in specie per ciò che riguarda gli ovini, in alcune città molti capi di bestiame vengano abbattuti fuori del macello comunale e come le varie denominazioni dei bovini non siano dappertutto omogenee.

Il numero maggiore di animali viene abbattuto nel macello di Milano con 220,030 capi. Seguono i macelli di Torino (167,406 capi), di Roma (119,672) e di Genova con 116,434.

Un numero ragguardevole di *equini* viene abbattuto soltanto a Bologna, Brescia, Milano, Parma, e Roma.

Anche nei macelli prevale l'esercizio municipale: fra i Comuni per i quali la tab. n. 4, *Esercizio finanziario dei pubblici macelli nel 1911*, dà notizie, soltanto 10 di cui è data notizia in apposita nota avevano i loro stabilimenti in appalto.

Proventi elevati per tasse di macellazione ed altro, si hanno a Milano con L. 726,000, a Napoli con 644,531, a Roma con L. 504,000: seguono Torino, Firenze e Genova. Per i confronti delle spese valgono le osservazioni già fatte parlando dei mercati.

La tavola n. 5 dà per alcuni principali prodotti i *consumi medi* per abitante nell'anno 1911, e corrisponde a quelle già redatte nei precedenti *Annuari*.

Tali consumi medi furono calcolati per la sola popolazione compresa entro la cinta daziaria di alcuni Comuni chiusi.

Il Consumo della *carne* presenta differenze notevolissime e va generalmente diminuendo da Nord a Sud. Il massimo è dato da Arezzo con kg. 98-di consumo medio per abitante: danno pure cifre elevate di consumo: Reggio Emilia con oltre 82 kg., Milano e Roma con 79 kg., Pavia con 74 kg., Mantova con oltre 72 kg. I consumi minimi sono rilevati nelle città della Sicilia con meno di kg. 8 a Marsala, kg. 14,3 a Catania. In molti casi il calcolo non è possibile essendo esenti da dazio alcune specie di carni.

Hanno notevole consumo di *pesce fresco* (oltre 4 kg. per abitante): Ancona, Aquila, Catania, Civitavecchia, Girgenti, Palermo, Rimini, Roma, Rovigo, Treviso: i dati relativi al pesce affumicato, secco, sott'olio ecc. non sono comparabili essendo alcune di queste varietà libere da dazio in molti Comuni.

Le *uova* e il *latte* sono pure nella maggior parte delle città esenti da dazio: si hanno quindi notizie soltanto da pochi Comuni: fra questi si ha consumo notevole di uova a Bologna, a Genova, a Roma. Il massimo consumo del latte è indicato da Genova con 66 litri per abitante.

Il consumo massimo del *caffè* è dato da Rovigo con kg. 5 per abitante, seguono, con consumi di kg. 4 e oltre, Cuneo, Treviso e Venezia.

I consumi minimi si verificano nelle città della Sicilia ove non giungono spesso nemmeno al  $\frac{1}{2}$  kg.

Pressochè paralleli a quelli del caffè sono i consumi dello *zucchero* con un massimo di kg. 19,4 a Torino e con cifre superiori agli 11 kg., ad Asti, Bologna, Cuneo, Ferrara, Genova, Lucca, Modena, Padova, Pavia, Prato, Rovigo, S. P. d'Arena, Savona, Treviso, Venezia, Vicenza.

I consumi minimi sono dati dalle città meridionali e dalla Sicilia.

I consumi di *cacao* sono dappertutto assai scarsi: soltanto a Torino, a Reggio Emilia e Viareggio il consumo è di qualche importanza (oltre 2 kg.).

Soltanto riunendo la indicazione del consumo del *vino*, dell'*uva fresca* e del *mosto* si possono avere cifre confrontabili sui consumi del vino, essendo in molte città abbondante la introduzione di uva e mosto a scopo di produzione. I consumi più elevati si verificano nelle città del Veneto, del Piemonte, della Toscana, del Lazio; cifre basse si hanno invece nelle città meridionali e della Sicilia, ove è anche insignificante il consumo della *birra*. Di questa si consuma una quantità notevole nel Veneto e in Lombardia con un massimo a Rovigo di oltre 32 litri per abitante. Vengono in seguito: Milano con quasi 19 litri, Venezia con 18, Treviso con 17, Bologna con 14.

Consumi elevati di *burro* (oltre 4 kg. per abitante) si hanno a Torino con oltre 7 kg., ad Asti, a Treviso: assolutamente insignificanti sono invece nelle città meridionali, anche nelle maggiori (Palermo kg. 0,2, Catania 0,1).

L'*olio di oliva* è consumato invece in quantità più rilevante nelle città dell'Italia centrale e meridionale: massimo di kg. 12 a Cosenza e sempre oltre i 10 kg. ad Aquila, Civitavecchia, Lucca, Perugia e Savona. In molti casi le due voci burro e olio d'oliva sono riunite nelle tariffe daziarie.

Il consumo del *petrolio* non presenta differenze così caratteristiche fra città di differenti regioni: i consumi massimi, oltre 10 kg. per abitante, si trovano a Perugia e a Torino.

Consumi notevolissimi di *carbone di legna* e di *carbon fossile* sono indicati nelle Città del Nord: dal consumo di quest'ultimo non si potrebbe peraltro sempre rilevare la importanza delle industrie locali perchè in generale le grandi fabbriche sono poste fuori delle cinte daziarie.

Mercati delle vettovaglie. — Esercizio 1911.

Marchés publics. — Exercice 1911.

TAB. N. 1.

CITTÀ Villes	Area occupata Surface occupée		Banchi di vendita Places de vente	Entrate Recettes				Spese Dépenses											
	coperta couverte	scoperta découverte		Fitto di locali Location de maga- zins	Occu- pazioni di suolo Droits de place	Diritti di peso pubblico e altre entrate Poids public	Totale Total	Per il perso- nale Traite- ments	Manu- tenzione e altre spese Entretien	Straor- dinarie Extra- ordinares	Totale Total								
												mq.	mq.	lire	lire	lire	lire	lire	lire
												n.	lire	lire	lire	lire	lire	lire	
Alessandria ....	1 900	9 000	50	13 645	38 516	15 784	67 945	12 000	2 000	—	14 000								
Ancona .....	•	2 800	81	—	6 468	655	7 123	•	•	•	•								
Andria .....	•	•	•	—	2 348	2 540	4 888	•	•	•	•								
Aquila .....	—	•	•	—	10 025	1 003	11 028	2 250	—	—	2 250								
Arezzo .....	600	800	—	—	2 609	—	2 609	•	•	•	•								
Asti .....	520	59 044	204	680	33 671	8 921	42 272	7 708	277	—	7 985								
Avellino .....	—	9 000	—	—	5 285	900	6 185	730	150	—	880								
Bologna .....	8 000	10 000	552	20 050	15 220	—	35 270	2 090	9 378	—	11 468								
Brescia .....	452	4 779	161	—	32 026	1 234	33 260	3 998	172	—	4 171								
Brindisi .....	1 400	3 950	20	—	5 539	—	5 539	—	—	—	—								
Busto Arsizio ..	—	5 000	—	—	2 358	2 800	5 158	•	•	•	•								
Cagliari .....	5 700	—	—	161 500	—	—	61 500	—	—	—	—								
Caltagirone ....	260	500	10	600	100	1 300	2 000	200	350	—	550								
Caltanissetta ..	250	—	10	—	2 622	—	2 622	707	150	1 300	2 157								
Carrara .....	—	1 200	—	—	10 408	2 049	12 557	3 640	450	—	4 090								
Catania .....	•	•	•	18 000	—	—	8 000	—	—	—	—								
Cesena .....	4 445	13 612	27	1 468	8 600	9 377	19 445	5 929	1 113	155	7 198								
Chieti .....	•	•	104	7 037	6 041	48	13 126	2	795	—	795								
Chioggia .....	1 900	2 473	182	—	8 000	—	8 000	1 600	1 400	—	3 000								
Civitavecchia ..	700	1 000	90	6 499	1 224	—	7 723	1 200	1 100	—	2 300								
Como .....	120	2 500	•	—	1 578	6	1 584	346	120	—	466								
Cuneo .....	576	21 500	265	—	29 228	16 906	46 133	3 896	1 524	8 170	13 590								
Faenza .....	500	9 000	185	—	7 637	591	8 281	2 550	1 682	4 232	4 232								
Ferrara .....	400	3 000	268	—	23 982	3 867	27 849	1 320	564	—	1 884								
Firenze .....	6 477	7 258	432 <sup>3</sup>	59 516	42 587	2 915	105 018	57 849	28 351 <sup>4</sup>	—	86 200								
Forlì .....	1 000	22 800	150	—	8 443	8 936	17 379	4 663	—	—	4 663								
Genova .....	2 700	2 900	130	9 270	199 230	1 500	210 000	24 000	1 500	16 000	41 500								
Grosseto .....	—	500	50	—	3 140	—	3 140	•	•	•	•								
Imola .....	1 500	4 500	110	1 700	2 741	566	5 007	180	—	—	180								
Lecce .....	3 200	12 000	100	—	15 748	1 579	17 327	5 158 <sup>5</sup>	482	—	2 000								
Livorno .....	5 000	1 300	190	—	45 088	—	45 088	3 707	15 312	—	19 019								
Lodi .....	4 900	20 000	100	—	4 000	4 205	8 205	350	—	—	350								
Lucca .....	825	14 550	85	800	1 188	70	2 058	752	101	—	853								
Marsala .....	—	1 653	—	—	1 250	—	1 250	365	250	—	615								
Massa .....	—	3 250	25	—	3 325	—	3 325	500	295	—	795								
Messina .....	1 736	•	42	—	34 288	—	34 288	1 650	1 110	—	2 760								
Milano .....	•	•	550	27 940	149 280	8 922	186 142	18 866	148 173	128 000	142 7039								
Modena .....	•	24 100	600	—	37 617	3 776	41 393	1 932	4 200	—	6 132								

<sup>1</sup> Canone annuo d'abbonamento.

<sup>2</sup> Servizio disimpegnato dalle Guardie municipali.

<sup>3</sup> Si hanno pure 312 magazzini.

<sup>4</sup> Compresse le imposte in L. 12 150.

<sup>5</sup> Non può determinarsi l'intera spesa di detto servizio, essendo essa compresa negli stipendi alle guardie comunali, agli spazzini e al personale del dazio.

<sup>6</sup> La tassa è corrisposta da coloro che prendono in affitto i banchi e dai venditori del pesce fresco i quali pagano in proporzione del peso e della qualità del pesce.



(Segue TAB. N. 1).

CITTÀ <i>Villes</i>	Area occupata <i>Surface occupée</i>		Banchi di vendita <i>Places de vente</i>	Entrate <i>Recettes</i>				Spese <i>Dépenses</i>			
	coperta <i>couverte</i>	scoperta <i>découverte</i>		Fitto di locali <i>Location de magasins</i>	Occupazioni di suolo <i>Droits de place</i>	Diritti di peso pubblico e altre entrate <i>Poids public</i>	Totale <i>Total</i>	Per il personale <i>Traitements</i>	Manutenzione e altre spese <i>Entretien</i>	Straordinarie <i>Extraordinaires</i>	Totale <i>Total</i>
Monza .....	600	5 500	—	—	14 538	1 850	16 388	1 320	—	—	1 320
Novara .....	1 380	3 220	—	.	19 590	.	.	.	500	.	.
Padova .....	1 500	16 000	—	—	34 687	5 208	39 895	8 949	1 541	—	10 490
Palermo .....	800	10 008	56	18 301	10 758	—	29 059	2 600	500	—	3 100
Parma .....	900	9 500	141	—	7 032	650	7 682	2 200	1 050	—	2 250
Perugia .....	—	954	—	.	.	.	10 145	2 671	500	—	3 171
Pesaro .....	200	2 400	—	—	5 000	2 800	7 800	1 500	2 700	—	4 200
Prato .....	300	.	32	2 000	39	—	2 039	.	.	.	.
Ravenna .....	—	6 506	8	—	10 000	9 000	19 000	3 447	2 504	—	5 951
Reggio Calabria	—	800	—	200	70	300	570	—	—	—	—
Reggio Emilia..	—	8 500	150	—	10 734	3 534	14 268	5 445	400	—	5 845
Rimini .....	340	5 640	34	—	12 324	—	12 324	2 170	200	—	2 370
Roma .....	3 517	17 641	384	12 122	163 916	12 493	188 531	109 290 <sup>1</sup>	66 501 <sup>2</sup>	34 000	209 791
Rovigo .....	3 000	9 792	8 <sup>3</sup>	1 500	4 233	—	5 733	963	292	—	1 255
S. Pier d'Arena.	350	1 450	—	14 900		4 000	18 900	—	—	—	—
Sanremo .....	400	3 000	83	—	16 938	1 008	17 946	3 049	200	—	3 249
Sassari .....	2 420	5 980	470	—	30 698	1 281	31 979	1 200	2 624	360	4 184
Sestri Ponente .	1 253	1 069	3	4 075	10 427	198	14 700	2 760	1 100	—	3 860
Siena .....	1 008	2 000	90	—	540	—	540	300	—	—	300
Sondrio .....	.	.	80	—	1 200	10	1 210	1 000	100	—	1 100
Spoletto ..	—	1 400	—	—	1 515	—	1 515	—	—	—	—
Torino .....	28 880	8 070	1649	30 570	305 715	26 727	363 012	42 596	14 811	46 000	103 407
Treviso .....	240	10 898	34	.	.	.	24 970	.	.	.	2 762
Udine .....	350	14 500	120	249	2 178	6 400	8 827	2 528	1 722	—	4 250
Venezia .....	1 770	3 842	92	—	17 603	648	18 251	21 678	16 043	1 836	39 557
Vercelli .....	.	.	38	—	1 624	22 259	23 883	.	.	.	1 800
Verona .....	3 000	60 000	170	300	48 426	7 751	56 477	13 911	4 317	—	18 228
Viareggio .....	200	3 120	30	—	.	.	7 924	2 400	750	—	3 150
Vicenza .....	—	6 900	—	—	24 709	5 298	30 007	1 680	—	—	—
Viterbo .....	216	5 370	—	—	3 570	470	4 040	904	—	—	904

<sup>1</sup> Compresa la quota per la sorveglianza delle guardie municipali.

<sup>2</sup> Nel Bilancio 1912 sono state stanziato L. 4.062,047 per costruzioni di nuovi mercati e sistemazione di quelli esistenti.

<sup>3</sup> Banchi fissi per vendita di pesce.

### Note alla Tabella n. 1.

- ALESSANDRIA.** — Tutti i mercati sono gestiti ad economia e sorvegliati dai vigili urbani. Il mercato di Via Cavallotti è coperto e serve per ogni genere di commestibili. Pure coperto è il mercato dei cereali (bisettimanale). Vi sono poi: il mercato all'ingrosso della frutta e verdura, quello dell'uva, quello dei bozzoli e quello della legna. Il mercato della frutta ed erbaggi all'ingrosso è esercito ad appalto.
- ANCONA.** — Vi sono 4 mercati.
- ANDRIA.** — Non vi sono speciali mercati pubblici essendo a tale oggetto adibite varie località. Per la sola vendita del pesce è adibita una piazza apposita. Occupazione libera, previo pagamento tassa posteggio.
- AQUILA.** — Vi sono due mercati settimanali.
- AREZZO.** — Vi sono tre mercati aperti al pubblico, con sola tassa di occupazione di suolo.
- ASTI.** — I mercati grossi hanno luogo il mercoledì, i piccoli il sabato. Sono esercitati dal Comune salvo tre piazze appaltate per L. 12,200: la spesa di manutenzione è compresa colle altre occorrenze per tutti i fabbricati.
- AVELLINO.** — I mercati non si tengono in appositi locali di proprietà comunale, ma su vie e piazze pubbliche. Il Comune esige solo un diritto per l'occupazione del suolo che va da un minimo di cent. 5 ad un massimo di cent. 20 al mq.
- BARI.** — Sono esercitati dal Comune ad eccezione del mercato coperto che è appaltato.
- BENEVENTO.** — Mercato con tettoie e botteghe per vendita di commestibili e altro mercato con tettoia per i cereali. — Area coperta: mq. 1530, scoperta mq. 2520. Esercitati dal Comune con pagamento di posteggio e affitto di botteghe.
- BERGAMO.** — Vi sono due mercati: delle frutta e verdura e quello per il pollame. Sono esercitati direttamente dal Comune.
- BOLOGNA.** — Vi sono due mercati giornalieri per commestibili, frutta ed erbaggi: uno settimanale per rivendita di oggetti nuovi ed usati: uno per le uve e uno dei bozzoli. Uno dei primi due è esercitato dall'Amministrazione ospedaliera locale e sorvegliato dal Comune.
- BRESCIA.** — Esiste un solo mercato.
- BRINDISI.** — I mercati sono appaltati alla Ditta assuntrice del Dazio di consumo. Nel 1909 si apriva al pubblico un nuovo mercato coperto.
- CAGLIARI.** — Vi sono due mercati: uno tutto coperto, l'altro con piccole tettoie; ambedue sono appaltati.
- CALTAGIRONE.** — Un mercato per la vendita del pesce. La spesa segnata fra le straordinarie è occorsa per la sistemazione di una bottega ad uso di macelleria comunale.
- CALTANISSETTA.** — Esiste un solo mercato per il pesce: tassa fissa in ragione di L. 20 a quintale di pesce che entra nel mercato.
- CARRARA.** — Vi sono due mercati: uno per frutta, erbaggi, pesce fresco ecc. ed uno per tessuti ed altre merci.
- CATANIA.** — Vi sono tre mercati pubblici.
- CATANZARO.** — Non esistono pubblici mercati.
- CESENA.** — Esistono sette mercati: per foraggi, legna, castagne, erbe ecc., pesce, bozzoli da seta.
- CHIOGGIA.** — Vi sono due mercati: quello del pesce e quello per gli erbaggi e la frutta.
- COMO.** — Due mercati: uno coperto per il pollame e uno scoperto per la frutta e la verdura.
- COSENZA.** — Non esistono pubblici mercati.
- CREMONA.** — Due mercati settimanali per generi e affari d'ogni specie: il mercato della frutta e degli erbaggi è appaltato.

**CUNEO.** — Esistono cinque mercati.

**FAENZA.** — Vi sono nove mercati tenuti in punti diversi della città.

**FERRARA.** — Esistono un mercato delle erbe e uno del pesce.

**FIRENZE.** — Vi sono due mercati coperti per vendita di commestibili; un mercato all'ingrosso della frutta e verdura, un mercato della paglia da cappelli e uno di fiori (settimanali gli ultimi due in alcuni mesi dell'anno).

**FORLÌ.** — Vi sono sei mercati diversi.

**GENOVA.** — Vi sono due mercati destinati alla vendita della frutta e verdura: vi è pure permessa la vendita di mercerie e altri oggetti.

**IMOLA.** — Il servizio nei mercati delle erbe, del pesce, del pollame, delle manifatture è fatto dalle guardie municipali.

**LECCO.** — I mercati per le derrate alimentari hanno luogo il mercoledì e il sabato: il venerdì si tiene un mercato di scarsa importanza per la vendita al minuto del pesce. Il servizio è fatto dai sorveglianti urbani che godono del 15% sui proventi.

**LECCE.** — Vi si tengono due mercati alla settimana.

**LIVORNO.** — Vi è un mercato per la vendita all'ingrosso di frutta e erbaggi e uno coperto per i generi alimentari.

**LODI.** — Due mercati la settimana per la vendita delle derrate. Un mercato dei bozzoli tutti i giorni durante la stagione del raccolto.

**LUCCA.** — Il mercato dei cereali e quello del pesce hanno luogo due volte alla settimana: quello della frutta, della verdura e del pollame è giornaliero. Altri mercati hanno luogo periodicamente. Il mercato dei bozzoli è esercitato dal Comune, negli altri il Comune non ha che la sorveglianza.

**MARSALA.** — Il mercato dei pesci è scoperto ma circondato da botteghe di proprietà del Comune: il peso pubblico è gratuito.

**MASSA.** — Vi si tengono due mercati alla settimana: il martedì ed il venerdì.

**MESSINA.** — Esistono: un solo mercato e 5 posti di vendita di solo pesce fresco.

**MILANO.** — Esistono 3 mercati coperti per pollame e pesce, 3 aperti per verdura e frutta, 1 per chincaglierie e affini. Vi sono quattro mercati festivi per frutta, verdura, chincaglieria ecc. Il mercato del pollame è di proprietà privata.

**MODENA.** — Esistono 5 mercati diversi.

**MONZA.** — La vendita delle vettovaglie è permessa su una piazza provvista di tettoia riservata alla vendita del pane, della frutta e della verdura.

**NAPOLI.** — Esistono tre mercati coperti che vengono affittati.

**NOVARA.** — Il mercato della frutta, erbaggi e commestibili è appaltato: quello delle granaglie e quello dei bozzoli sono esercitati dal Comune. Il mercato appaltato rende L. 17 mila all'anno.

**PADOVA.** — Vi sono 5 mercati: delle erbe e dei legumi, della frutta, del pesce, dei cocomeri, dei polli e della carne.

**PALERMO.** — Vi sono 8 mercati in località diverse.

**PERUGIA.** — Vi è un mercato degli erbaggi: il servizio di esazione è fatto dalle guardie municipali.

**PESARO.** — Vi sono quattro mercati: delle erbe e frutta, della seta, delle uve, del pesce.

**PISA.** — Vi sono tre mercati: delle grasse, delle vettovaglie, del pesce.

**RAGUSA.** — Mercato giornaliero dei prodotti agricoli liberamente e gratuitamente esercitato dai produttori.

**RAVENNA.** — Esistono 5 mercati all'aperto. È in via di costruzione un locale coperto.

**REGGIO CALABRIA.** — Esiste un mercato dove si vende frutta, verdura e polli.

**REGGIO EMILIA.** — Vi sono quattro mercati, 2 per la frutta e verdura, 1 per generi alimentari e 1 per attrezzi rurali.

**RIMINI.** — Esistono 5 mercati in località differenti.

- ROMA.** — Esistono un mercato centrale degli ortaggi e della frutta, un mercato del pesce, un mercato della seta e un mercato di rivendita.
- ROVIGO.** — I diritti di peso sono riscossi dal Comune soltanto alle barriere daziarie: la pesatura de-bozzoli e dei grani è affidata ai pesatori autorizzati senza corrisposioni di canoni. Vi sono 8 mercati in località differenti.
- SALERNO.** — Viene affittato il suolo soltanto per il mercato della frutta.
- S. PIER D'ARENA.** — Esiste un solo mercato per le frutta, legumi e ortaggi ed è appaltato.
- SANREMO.** — Esiste un solo mercato.
- SASSARI.** — Vi sono tre mercati per le carni di cui uno esercitato dal Comune, due da privati. Il Comune esercita pure il mercato dei pesci, frutta e erbaggi.
- SAVONA.** — Non esistono mercati pubblici: il Comune fa pagare una tassa a tutti coloro che occupano il suolo pubblico per esposizione di merci, posteggio, ecc.
- SESTRI Ponente.** — Un solo mercato di frutta e verdura tenuto sulla pubblica piazza.
- SIENA.** — Un solo mercato pubblico per la vendita all'ingrosso e al minuto di ortaggi e frutta, uova e pollame.
- SPEZIA.** — Un mercato per la frutta e verdura, uno per pesci e uno per commestibili.
- SPOLETO.** — Vi si tengono due mercati alla settimana.
- TORINO.** — Esistono n. 13 mercati per vendita all'ingrosso e al minuto di frutta, erbaggi, pollame, uova, burro, pesce, cacio e posti per vendita al minuto di carni e quadrati per vendita mercerie, chincaglierie, stoffe, abiti, ecc. e mercato dei combustibili. Questo ultimo è esente da tasse di posteggio. Nel 1911 vennero aperti 3 mercati rionali in via di esperimento.
- TRAPANI.** — Esiste un solo mercato, libero e gratuito.
- UDINE.** — Mercati dei grani, della frutta e verdura.
- VENEZIA.** — Mercato del pesce. Mercato della frutta ed erbaggi. Mercato dei polli e delle uova.
- VERCELLI.** — Vi sono sei mercati: uno per i cereali, due per le verdure, uno per il pollame, uno per i pesci, uno per le mercerie.
- VERONA.** — Esistono: un mercato all'ingrosso della verdura, uno all'ingrosso per la frutta, uno al minuto per la verdura e la frutta, uno del pesce, uno dei grani e due delle uve.
- VIAREGGIO.** — Esistono: un mercato per la vendita all'ingrosso e uno per la vendita al minuto.
- VICENZA.** — Esistono quattro mercati in località diverse di cui uno appaltato. Il Comune non riscuote che i soli diritti di peso e di occupazione di spazio.
- VITERBO.** — I pubblici mercati sono tre: uno giornaliero e uno settimanale su piazze pubbliche, il terzo in un locale coperto per il pesce.
-

**Mercati del bestiame. — Anno 1911.**  
*Marchés au détail. — Année 1911.*

TAB. N. 2.

CITTÀ <i>Villes</i>	Area <i>Surface</i>	Bestiame presentato al Mercato <i>Bétail exposé</i>					Entrate <i>Recettes</i>	Spese <i>Dépenses</i>
		Bovini	Suini	Equini	Ovini	Totale		
		<i>Gros bétail et veaux</i>	<i>Porcs</i>	<i>Chevaux</i>	<i>Moutons agneaux</i>	<i>Total</i>		
mq.	n.	n.	n.	n.	n.	lire	lire	
Alessandria.....	29 100	43 208	2 068	8 039	300	53 615	.	2 000
Ancona.....	3 000	3 616	1 646	178	85	5 525	—	—
Andria.....	60 000	750	30	2 500	100	3 380	.	161
Aquila.....	70	5 950	2 000	—	4 000	11 950	.	.
Asti.....	57 820	68 179	1 139	6 068	1 668	77 054	.	.
Avellino.....	4 000	1 799	.	.	.	.	250	.
Bergamo.....	22 000	24 500	12 500	10 000	3 465	50 465	6 283	10 955
Bologna.....	22 476	20 864	15 338	4 631	—	40 833	9 000	11 840
Brescia.....	41 850	11 686	691	2 852	15 127	30 356	2 842	732
Busto Arsizio.....	3 000	1 860	100	50	10	2 020	.	.
Caltagirone.....	18 500	6 150	500	8 000	1 200	15 850	.	.
Chieti.....	2 873	2 873	2 601	150	10 846	16 470	6 366	.
Como.....	1 324	2 790	4 200	—	3 000	9 990	1 429	.
Cremona.....	31 750	38 032	—	9 277	6	47 315	19 464	14 972
Cuneo.....	15 220	26 434	35 830	8 330	22 405	92 999	—	916
Faenza.....	21 000	19 661	26 720	—	—	46 381	.	750
Ferrara.....	16 400	17 792	234	3 120	21	21 167	—	1
Firenze.....	17 700	7 969	11 023	3	14 452	33 447	25 957 <sup>2</sup>	3
Genova.....	5 975	39 708	2 051	67	17 226	5 052	117 504	32 654
Imola.....	10 000	14 795	6 600	3 600	11 500	36 495	—	1 540
Lecce.....	20 000	6 090	100	2 500	1 800	10 490	.	.
Lucca.....	10 320	29 807	6 300	1 350	1 020	38 477	4 866	808
Mantova <sup>4</sup> .....	22 040	2 148	—	129	3	2 280	.	.
Marsala.....	10 000	255	—	2 500	—	2 755	.	.
Milano.....	30 250	152 397	55 655	7 327	38 446	253 825	446 780	383 030
Modena.....	27 000	35 109	44 343	4 488	—	83 940	.	.
Monza.....	14 000	8 250	3 500	3 000	250	15 000	640	.
Napoli.....	12 663	54 368	51 243	—	188 643	294 254	158 157	.
Padova.....	50 527	62 633	17 512	18 959	1 318	100 422	—	1 234
Parma <sup>4</sup> .....	13 300	22 303	—	—	—	22 303	—	116
Pesaro.....	8 400	4 610	1 500	80	800	6 990	—	—
Prato.....	2 900	7 538	1 080	—	—	8 618	722	—
Ravenna.....	64 390	100 000	1 000	1 000	1 200	103 200	.	.
Reggio Emilia.....	4 000	11 033	25 397	963	5 798	43 191	—	—
Rimini.....	12 330	47 025	22 000	1 650	1 650	72 325	.	300
Roma.....	55 786	53 728	51 966	2 366	17 736	125 794	157 435	16 000
Rovigo.....	7 000	1 920	1 300	700	—	3 920	—	—
Sampierdarena.....	3 000	9 490	1 500	—	2 500	13 490	.	.
Sassari.....	20 030	9 641	.	.	.	.	964	200
Siena.....	66 000	14 750	6 000	500	2 700	23 950	—	—
Sondrio.....	2 500	1 250	475	88	816	2 629	—	200
Torino.....	17 600	62 910	4 218	—	55 824	122 952	—	10 622
Udine.....	18 000	14 763	19 284	3 734	3 606	41 387	.	.
Verona <sup>4</sup> .....	16 000	12 721	1 695	1 700	3 267	19 383	—	200
Vicenza <sup>4</sup> .....	5 000	4 400	1 850	600	400	7 250	—	780

<sup>1</sup> Comprese in quelle per i *Mercati delle vettovaglie*.

<sup>2</sup> Del periodo 20 giugno-31 dicembre 1911.

<sup>3</sup> Comprese nella spesa per il macello.

<sup>4</sup> Il bestiame figura in numero esiguo perchè i mercati furono sospesi, in causa dell'afra epizootica.

### Note alla Tabella n. 2.

- ALESSANDRIA. — Il mercato del bestiame che si svolge ogni lunedì, nonostante le crisi che attraversarono la produzione e l'allevamento del bestiame stesso, si mantiene sempre importantissimo.
- ANCONA. — L'uso del mercato è gratuito.
- ANDRIA. — Ha luogo a settembre una fiera di equini nella quale sono presentati circa un migliaio di cavalli.
- AREZZO. — L'area occupata dal mercato è di circa 8000 mq. L'uso è gratuito; non si hanno dati sul movimento.
- BENEVENTO. — Il mercato che ha un'area di 7900 mq. è libero ed il bestiame non va soggetto a nessuna tassa.
- CAGLIARI. — Non esiste alcun mercato.
- CALTANISSETTA. — Vi si tiene un mercato domenicale. L'area del medesimo è di mq. 10,000.
- CASTROGIOVANNI. — L'uso del mercato è gratuito. L'area del medesimo è di mq. 75,000; non si hanno notizie del movimento.
- CATANIA. — Ogni anno vi si tengono quattro mercati. Non si conosce il numero del bestiame.
- CESENA. — L'uso del mercato è gratuito. L'area del medesimo è di mq. 23751. Le spese furono di L. 9784.
- COMO. — Si tengono due fiere di bestiame.
- FAENZA. — Le spese di L. 750 si riferiscono per L. 250 alla manutenzione, per il resto alla assistenza zoiatrica.
- FORLÌ. — Non esiste alcuna tassa e non si conosce il numero del bestiame presentato.
- GENOVA. — Il mercato del bestiame è finora di proprietà privata ed esercitato da privati.
- GROSSETO. — L'area del mercato è di mq. 3000. Entrate L. 310, spese L. 150.
- LECCO. — Il mercato del bestiame si tiene ogni lunedì del mese di ottobre per iniziativa e cura della Camera di Commercio. Le aree sono cedute gratuitamente. Le L. 50 sono per premio al miglior bestiame.
- LIVORNO. — Il mercato fu aperto il 15 maggio 1911. Non si conosce il numero degli animali.
- MASSA. — Il mercato del bestiame è di proprietà privata.
- NOVARA. — Non esiste mercato del bestiame.
- PAVIA. — Come sopra.
- PERUGIA. — Il mercato del bestiame si tiene tutti i martedì in campo aperto: mancano le notizie relative.
- REGGIO CALABRIA. — Il mercato è bisettimanale.
- S. PIER D'ARENA. — I due mercati esistenti sono di proprietà privata.
- SPOLETO. — L'area scoperta è di mq. 3000. Non si hanno altri dati in proposito.
- TORINO. — Il mercato è gratuito.
- TREVISO. — L'area scoperta è di mq. 10,800. Il Comune intende organizzare il servizio.
- VERONA. — Vi si tengono 2 fiere di cavalli all'anno. Il numero dei cavalli presentati nel 1911 fu di 9760. Entrate L. 12,399, spese L. 36,230. La fiera comprende anche una mostra nazionale di macchine agricole, di carri, di carrozze e di sellerie. Dette fiere sono giudicate fra le migliori d'Europa.
- VITERBO. — I mercati del bestiame sono due: uno si tiene l'ultimo sabato d'ogni mese per ogni sorta di bestiame, l'altro per suini i venerdì del mese di novembre.

Macelli pubblici. — Animali abbattuti nell'anno 1911.

Tab. N. 3.

Abattoirs. — Animaux abattus en 1911.

CITTÀ Villes	Bovi	Vacche	Tori	Vitelli	Vitelli lattanti	Pecore e capre	Agnelli e capretti	Suini	Equini Chevaux		Totale Total
	Boeufs	Vaches	Tau- reaux	Veaux	Veaux de lait	Brebis et chèvres	Agneaux	Porcs	per alimen- tazione pour alimen- tation	per altre cause pour autres causes	
	n.	n.	n.	n.	n.	n.	n.	n.	n.	n.	n.
Alessandria . . . . .	998	670		3552		2018		2601	86	—	9 925
Ancona . . . . .	690	1362	54	2678	1393	4281	38	1393	—	—	11 889
Andria . . . . .	400	—	—	28	—	6443	4711	389	858	—	12 829
Aquila . . . . .	234	511	21	1055	36	3240	1469	1498	—	—	24 764
Arezzo . . . . .	44	112	11	2092	9	50	11125	3317	—	—	16 760
Asti . . . . .	261	531		2830	—	—	1779	1955	—	—	7 356
Avellino . . . . .	—	801	—	101	—	4871	2219	708	—	—	8 700
Belluno . . . . .	330	292	36	127	1629	22	2097	248	1	—	4 782
Benevento . . . . .	110	96	18	1230	—	1060	8790	1609	—	—	12 913
Bergamo . . . . .	1481	224	45	103	6982	120	3470	2410	427	—	15 262
Bologna . . . . .	3563	7964	118	—	10243	910	9484	8590	1297	—	42 169
Brescia . . . . .	656	247	122	4551	8298	8	15907	3265	1183	—	34 237
Brindisi . . . . .	757	44	73	257	—	380	8091	708	149	—	10 459
Busto Arsizio . . . . .	218	1487	13	221	1282	104	652	1590	494	—	6 061
Cagliari . . . . .	1918	3656	717	915	683	12497	799	1390	323	—	22 898
Caltagirone . . . . .	220	153	2	120	—	2414	216	1082	—	—	4 207
Caltanissetta . . . . .	284	562	2	526	—	1925	1	1111	—	—	4 414
Carrara . . . . .	34	325	—	2842	588	373	6835	1790	—	—	12 787
Castrogiovanni . . . . .	201	53	—	334	—	396	4170	891	—	—	5 045
Catania . . . . .		10369		—	—	965	1	4155	—	—	15 489
Catanzaro . . . . .	662	283	—	122	872	265	2692	2207	—	—	7 103
Cesena . . . . .	676	400		715		329	3813	1201	—	—	7 134
Chieti . . . . .	153	56	7	681	—	496	7737	1247	—	—	10 377
Civitavecchia . . . . .	432	642	38	254	—	48	62	711	—	—	2 212 <sup>2</sup>
Como . . . . .	2366	383		7956	—	89	3954	1846	—	—	16 594
Cosenza . . . . .	300	390	30	135	521	895	13688	1271	—	—	17 230
Cremona . . . . .	1471	587		5972		31	1398	3108	581	—	13 148
Cuneo . . . . .	351	64	—	1944	—	1057	6764	972	—	—	11 152
Faenza . . . . .	753	—	44	188	298	5414	7659	1586	—	—	15 942
Ferrara . . . . .	1301	1386	100	70	2724	36	6953	2976	418	—	15 964
Firenze . . . . .	4062	2119	—	14158	13685	—	664	5136	—	—	39 824
Forlì . . . . .	446	359		747	323	7556	7977	1844	159	—	19 411
Genova . . . . .	6180	4450	1218	17801	18191	16984	45289	5166	155	—	116 434
Girgenti . . . . .	662	80	2	270	6	208	340	1053	—	—	2 621
Grosseto . . . . .		574		30	203	84	12313	843	—	—	14 047
Imola . . . . .	706	21	—	123	103	6749	4641	2822	30	14	14 256
Lecce . . . . .	298	254	51	1261	—	854	14014	868	107	2	17 709
Livorno . . . . .	338	1028	82	7417	4587	90	15173	3077	—	—	31 792
Lodi . . . . .	288	1271		1950	—	20	252	1699	717	—	6 197
Lucca . . . . .	61	256	—	6622	873	—	13224	4705	—	—	25 741
Mantova . . . . .	1018	883	369	176	3031	17	105	2374	498	—	8 741
Marsala . . . . .	285	125	4	21	82	872	1560	457	—	—	3 406
Massa . . . . .	6	296		1211		—	1712	951	—	—	4 176
Messina . . . . .	547	469	76	4989	572	245	20000	2607	—	—	29 505

<sup>1</sup> Vengono macellati fuori del macello.

<sup>2</sup> Compresi 25 castrati.

(Segue TAB. N. 3).

CITTÀ <i>Villes</i>	Bovi	Vacche	Tori	Vitelli	Vitelli lattanti	Pecore e capre	Agnelli e capretti	Suini	Equini <i>Chevaux</i>		Totale
	<i>Boeufs</i>	<i>Vaches</i>	<i>Tau- reaux</i>	<i>Veaux</i>	<i>Veaux de lait</i>	<i>Brebis et chèvres</i>	<i>Agneaux</i>	<i>Porcs</i>	per alimen- tazione	per altre cause	<i>Total</i>
	n.	n.	n.	n.	n.	n.	n.	n.	pour alimen- tation n.	pour autres causes n.	n.
Milano .....	15410	34474		69880		2813	34675	55558	7228		220 038
Modena .....	1168	1281	31	1917		15	4027	6850	352	—	15 641
Monza .....	328	1675	48	363	4442	57	106	1971	4	1	8 995
Napoli .....	3900	1104	8810	23870	1893	3121	52625	37671	—	—	132 994
Novara .....	1378	1048	130	—	4394	41	2348	1234	63	—	10 636
Padova .....	2503	2078	10	5843		4523	3265	4808	—	7	23 037
Palermo .....	2383	1403	1346	17273	—	2083	6602	6797	—	—	37 887 <sup>1</sup>
Parma .....	1708	400	27	146	8954	8228		1743	1383	—	22 589
Pavia .....	947	1703		6108		293		2604	121	—	11 776
Perugia .....	457	168	—	1610	580	3574	9835	3932	—	—	20 156
Pesaro .....	299	367		758		960	6600	1613	—	—	10 597
Prato .....	2027		272		2468		11339	1310	—	—	17 416
Ravenna .....	1223	583	20	—	973	7679	4500	4872	47	12	45 114
Reggio Calabria..	553	1317	11	1496	—	1362	8629	2472	—	—	17 840
Reggio Emilia ..	1091	1068	17	198	2298	4864		2184	121	—	12 041
Roma .....	19519	16609	<sup>2</sup>	16538		12733	4523	52397	2353	—	119 672
Rovigo .....	396	163	—	65	1138	68	533	711	—	—	3 074
S. Pier d'Arena ..	1630	624	7	1126	1010	3822	—	1479	—	—	9 698
S. Remo .....	682	439	26	2619		49	4890	428	—	—	9 133
Sassari .....	549	2440	4	64	120	3531	4354	1173	63	—	12 298
Savona .....	843	328	79	2595	716	1832	5685	1887	—	—	13 965
Sestri Ponente ..	299	1190		460	510	883	1037	773	—	—	5 152
Siena .....	1214	469	16	1030	409	642	120	3287	—	—	7 187
Spezia .....	2135	421	669	2266	2726	890	10982	2029	—	—	22 118
Spoleto .....	110	64	48	830		176	5947	963	—	—	8 138
Taranto .....	1545	669	48	98	234	1372 <sup>3</sup>	702 <sup>3</sup>	1360 <sup>3</sup>	728	—	6 756
Torino .....	2804	3799	1793	42431	20986	11003	70216	13422	952	—	167 406
Treviso .....	1216	691	125	293	2124	383	306	1456	—	6	6 600
Udine .....	1280	1392	10	20	10507	396	3909	2541	93	—	20 142
Venezia .....	5998	5916	368	5	12258	23010	1323	8812	541	—	58 231
Vercelli .....	211	403		4388	—	8	785	1533	16	—	7 344
Verona .....	2729	1440	<sup>2</sup>	6201	—	6348	5650	5789	195		28 352
Viareggio .....	6	35	—	2342	854	4	2974	700	—	—	6 915
Vicenza .....	1720	200	8	100	3900	459	—	1954	—	11	8 352
Viterbo .....	388	539	19	92	654	856	13831	2399	—	—	18 887 <sup>4</sup>

<sup>1</sup> Vanno aggiunti 50 000 agnelli e capretti che entrano già macellati nel Comune e 1000 bovini, 300 suini e 150 ovini che vengono abbattuti nelle borgate.

<sup>2</sup> Compresi fra i bovini.

<sup>3</sup> Ne vengono abbattuti anche fuori del mattatoio municipale.



**Macelli pubblici. — Esercizio finanziario 1911.**

TAB. N. 4.

*Abattoirs. — Recettes et dépenses. — Exercice 1911.*

CITTÀ <i>Villes</i>	Entrate <i>Recettes</i>				Spese <i>Dépenses</i>					
	Tassa di macellazione  <i>Droit d'abatage</i>	Tassa di sosta o di visita  <i>Droit de visite sanitaire</i>	Affitti e diverse  <i>Locations et diverses</i>	Totale  <i>Total</i>	Stipendi <i>Traitements</i>		Mante- nimenti  <i>Entretien</i>	Straordi- narie e diverse  <i>Extraor- dinaires et diverses</i>	Totale  <i>Total</i>	
					ai veterinari  <i>aux vétérinaires</i>	al personale amministrativo e di servizio  <i>au personnel administratif et de service</i>				Extraordinarie e diverse
lire	lire	lire	lire	lire	lire	lire	lire	lire		
Alessandria.....	21 215	9 353	2800	33 368	8 800	4 555	7 481	6 350	29 156	
Ancona.....	67 823	5 557	1410	74 790	4 715	5 820	1 800	4 500	16 835	
Andria.....	5 594	—	—	5 594	1 200	1 400	1 268	543	4 411	
Aquila.....	17 065	—	294	17 359	2 300	2 200	800	1 000	6 300	
Arezzo.....	13 834	1 005	1 247	16 086	7 030	11 720	704	1 652	21 106	
Asti.....	17 604	—	—	17 604	3 217	4 282	1 000	1 800	10 299	
Belluno.....	5 726	—	—	5 726	1 700	687	335	816	3 538	
Benevento.....	7 380	—	—	7 380	1 320	1 200	100	—	2 620	
Bergamo.....	30 864	4 138	4962	39 964	12 832		10 545		23 377	
Bologna.....	126 264	30 358	5100	161 722	15 000	13 561	4 100	28 619	61 280	
Brescia.....	49 435	753	400	50 588	5 920	14 124	1 919	40 825	62 788	
Busto Arsizio...	12 805	305	1870	14 980	2 420	2 870	1 119	158 179	164 588	
Cagliari.....	21 447	—	—	21 447	2 860	2 640	1 480	10 332	17 312	
Caltagirone.....	12 935	—	—	12 935	2 600	1 242	—	250	4 092	
Carrara.....	15 644	2 668	8 224	26 536	7 800	3 820	600	13 055	25 275	
Castrogiovanni ..	7 203	—	—	7 203	800	2 160	—	—	2 960	
Catania.....	46 723	—	—	46 823	7 300	3 760	1 000		12 060	
Catanzaro.....	9 756	—	—	9 756	1 500	360	—	—	1 860	
Cesena.....	11 725	—	—	11 725	2 280	3 840	—	1 679	7 799	
Chieti.....	11 969		—	11 969	1 560	1 483	1 370		4 413	
Civitavecchia....	12 437	1 731	—	14 168	2 500	960	1 098	4 500	9 058	
Como.....	36 654	274	—	36 928	3 575	6 387	1 995	8 575	20 532	
Cosenza.....	7 954	—	—	7 954	2 060	2 988	191	142	5 381	
Cremona.....	29 390	4 163	—	33 553	•	•	5 651	—	•	
Cuneo.....	5 839	1 050	973	7 862	3 200	1 140	159	3 203	7 702	
Faenza.....	18 254	604	49	18 907	2 100	10 365	—	3 838	16 303	
Ferrara.....	36 599	275	—	36 874	2 433	4 888	2 054	5 127	14 502	
Firenze.....	200 329	47 054	2 443	249 826	30 428	29 670	—	5 633	65 731	
Forlì.....	19 529	357	—	19 886	5 038	•	494	5 779	11 311	
Genova.....	165 328	8 075	750	174 153	21 700	27 950	2 100	8 000	59 750	
Girgenti.....	20 834	—	—	20 834	1 600	800	400	—	2 800	
Grosseto.....	4 294	35	450	4 779	1 945	1 073	600		3 618	
Imola.....	9 800	—	1200	11 000	5 709	3 017	1 064	—	9 790	
Lecce.....	8 466	75	—	8 541	5 000	1 782	—	1 699	8 481	
Livorno.....	66 110	3 377	55	69 542	8 500	12 560	1 680	—	22 740	
Lucca.....	35 466	24	—	35 490	6 825	2 400	—	—	9 225	
Mantova.....	18 908	339	—	19 247	•	•	•	•	•	
Marsala.....	6 050	377	—	6 427	1 320	1 340	580	—	3 240	
Massa.....	5 514	—	—	5 514	1 200	600	•	•	1 800	
Messina.....	28 398	—	—	28 398	5 000	7 440	2 830		15 270	

(Segue TAB. N. 4).

CITTÀ Villes	Entrate Recettes				Spese Dépenses				
	Tassa di macella- zione  <i>Droit d'abatage</i>	Tassa di sosta o di visita  <i>Droit de visite sanitaire</i>	Affitti e diverse  <i>Locations et diverses</i>	Totale  <i>Total</i>	Stipendi <i>Traitements</i>		manteni- mento  <i>Entretien</i>	Straordi- narie e diverse  <i>Extraor- dinaires et diverses</i>	Totale  <i>Total</i>
					ai veterinari  <i>aux vété- rinaires</i>	al personale ammini- strativo e di servizio  <i>au personnel administratif et de service</i>			
	lire	lire	lire	lire	lire	lire	lire	lire	lire
Milano.....	680 000	20 250	25 750	726 000	31 663	25 583	40 000	47 957	145 203
Modena.....	33 546	3 359	557	37 462	7 863	6 020	2 847	22 782	39 512
Monza.....	21 907	177	330	22 414	4 560	12 703	2 266	10 062	29 591
Napoli.....	578 485	3 268	62 778	644 531	30 320	31 400	3 200	47 800	112 720
Novara.....	16 684	3 224	—	19 908	4 586	4 250	1 080	170 380	180 296
Padova.....	46 872	5 775	—	52 647	16 874		2 177	19 120	38 171
Palermo.....	98 474	—	—	98 474	12 100	4 562	—	—	16 662
Parma.....	39 151	8 629	47	47 827	12 566		8 048		20 614
Pavia.....	30 074	—	7 167	37 241	8 078		1 213	11 279	20 570
Perugia.....	25 359	92	502	25 953	3 200	2 784	4 939		10 923
Pesaro.....	38 463	—	—	38 463	3 600	3 460	2 000	2 500	11 560
Prato.....	8 492	2	6 613	15 107	2 133	3 650	1 724	2 713	10 220
Ravenna.....	29 350	—	—	29 350	4 940	6 850	7 500	1 300	20 590
Reggio Calabria..	22 747	—	—	22 747	2 100	1 326	—	202	3 628
Reggio Emilia...	26 500	—	2 700	29 200	6 440	3 000	1 500	3 000	13 940
Roma.....	494 817	•	9 896	504 713	35 100	59 400	100	60 825	155 425
Rovigo.....	3 867	—	—	3 867	2 000	1 800	491	193	4 484
San Pier d'Arena	23 929	6 528	1 620	32 077	2 925	7 035	7 776	4 240	21 976
Sanremo.....	13 032	6 368	343	19 743	3 684	912	—	3 887	8 483
Sassari.....	17 349	51	—	17 400	1 920	3 560	1 325	5 149	11 954
Savona.....	27 130	425	—	27 555	7 400	7 593	3 158	1 200	19 351
Sestri Ponente ..	7 128	—	—	7 128	•	•	•	•	•
Siena.....	14 157	2 482	1 446	18 085	2 112	3 151	1 925	2 240	9 428
Spezia.....	33 484	5 494	—	38 978	1 700	7 400	3 340	—	12 440
Spoletto.....	14 505	—	—	14 505	1 500	1 940	—	—	3 440
Taranto.....	20 080	—	—	20 080	2 200	1 900	—	2 839	6 939
Torino.....	273 898	13 610	24 534	312 042	22 736	25 472	64 926	89 872	203 006
Treviso.....	14 357	—	150	14 507	5 383		3 357		8 740
Udine.....	15 882	61	240	16 183	4 430	2 100	3 433		9 963
Venezia.....	129 351	9 974	3 853	143 178	12 360	16 377	4 844	51 855	85 436
Vercelli.....	12 448	2 230	—	14 678	4 976		1 780	4 980	11 736
Verona.....	49 869	4 008	1 425	55 302	6 396	15 086	13 067		34 549
Viareggio.....	9 647	—	—	9 647	3 800	1 500	200	—	5 500
Vicenza.....	25 495	—	100	21 595	5 560	3 295	1 050	2 864	12 769
Viterbo.....	21 685	1 557	137	23 379	3 460	1 045	692	500	5 697

## Annotazioni alle Tabelle n. 3 e n. 4.

### Macelli appaltati.

L'esercizio dei pubblici macelli era nel 1911 condotto direttamente dal Comune in quasi tutte le città di cui si riportano i dati sulle tabelle. Facevano eccezione:

**AVELLINO.** — Appaltato insieme al dazio di consumo. Nel canone di L. 148,357 è compresa anche la tassa di mattazione.

**BRINDISI.** — Appaltato dietro pagamento del canone annuo di L. 4255.

**CALTANISSETTA.** — Appaltato insieme al dazio consumo.

**CHIOGGIA.** — Il Comune iniziò nel corso del 1911 l'esercizio municipale. Manca perciò i dati relativi.

**GROSSETO.** — Appaltato insieme all'azienda del dazio consumo.

**LECCO.** — Non esiste macello. È permesso ai macellai e salumieri di tenere macelli privati nelle condizioni previste dal Regolamento comunale di sanità. Si spesero L. 900 per la relativa visita sanitaria.

**PAVIA.** — È concesso fino al 1930 (durata di 50 anni) alla Ditta costruttrice.

**RAVENNA.** — Il macello è di proprietà municipale e fu tenuto in appalto nel 1908.

**S. REMO.** — Appaltato coll'aggio di riscossione dell'8 %.

**SPOLETO.** — Appaltato insieme al dazio di consumo pel canone annuo complessivo di L. 185,812.

### Annotazioni varie.

**ASTI.** — Le L. 5000 segnate nelle spese si riferiscono all'esercizio delle celle frigorifere.

**BELLUNO.** — Si osservi che il veterinario non è soltanto preposto al servizio del macello ma ha la vigilanza e la cura del bestiame esistente nel Comune.

**CATANIA.** — Si macellarono nelle borgate, oltre a quelli indicati: 321 bovini, 32 ovini e 98 suini.

**CREMONA.** — Gli stipendi al personale sono compresi nel Ruolo Ufficio d'Igiene e Dazio.

**FAENZA.** — La spesa rilevante nell'esercizio del macello deriva dal fatto che parecchi del personale godono di uno stipendio *ad personam* superiore allo stipendio di ruolo.

**FIRENZE.** — Si macellarono nel forese 3800 vaccini, 91 suini, e la massima parte degli agnelli e capretti.

**GROSSETO.** — Gli agnelli e i capretti, nonché i suini per uso domestico possono essere abbattuti anche fuori del macello.

**LUCCA.** — L'incasso per tassa di macellazione è passivo della spesa di trasporto ai singoli esercizi sia in città che in campagna ed ascende a circa L. 14,000.

**PADOVA.** — Agli animali indicati devono aggiungersi: 287 buoi, 875 vacche, 558 vitelli, 327 ovini e 720 suini abbattuti per l'alimentazione del suburbio.

**PERUGIA.** — I dati si riferiscono esclusivamente al capoluogo del Comune.

**SASSARI.** — Oltre agli agnelli e ai capretti anche i suini possono essere abbattuti dovunque.

**SIENA.** — Gli agnelli e capretti vengono abbattuti anche fuori del Macello e introdotti nel Comune in numero di 25,000 circa all'anno.

**SONDRIO.** — Si sta progettando la costruzione del macello.

**TORINO.** — Pel suburbio sono autorizzati mattatoi privati.

**TREVISO.** — Gli agnelli e i capretti, nonché i suini per uso domestico, vengono abbattuti fuori del macello.

**VERCELLI.** — Furono inoltre abbattuti nel forese alcuni suini per uso particolare.

**VICENZA.** — Uno dei veterinari deve attendere a tutto il servizio zoiatrico del Comune.

**VITERBO.** — L'amministrazione del macello è esercitata per turno da un impiegato del Dazio assistito da una guardia daziaria. Si può valutare la spesa relativa in L. 1920 da aggiungersi a quelle indicate.

**Consumi principali medi**

*Consommation moyenne par habitant*

Tab. N. 5.

CITTÀ <i>Villes</i>	Carni — Viande								Pesce — Poisson			Uova <sup>1</sup> <i>Oeufs</i> (a)	Latte <sup>1</sup> <i>Lait</i> litri	Caffè <i>Café</i> kg.			
	Vaccina	Ovina	Suina	Equina	Pollame e caccia	Volatili e gibber- Volailes et gibier	Carni salate e insaccate	Charcuterie	Carni fresche macellate	Viande su mercanzia	Totale				di lago o di fiume	di mare	afumicato, salato secco, in salamoia
	<i>Boeuf et veau</i>	<i>Mouton, agneau</i>	<i>Porc</i>	<i>Cheval</i>	kg.	kg.	kg.	kg.	kg.	kg.	kg.				kg.	kg.	kg.
Ancona .....	•	5.0	•	•	4.5	3.4	36.7	49.6	—	5.5	2.7	111	29.0	2.2			
Aquila .....	22.0	7.5	11.5	•	0.5	2.0	7.2	50.7	—	5.9	0.3	•	•	2.4			
Arezzo .....	•	•	•	•	•	•	•	98.1	—	1.5	6.5	•	•	2.5			
Asti .....	39.7	1.4	13.7	—	11.0	0.4	2.5	68.7	1.6	0.3	2.5	•	•	2.2			
Bologna .....	23.8	0.8	12.3	1.2	5.1	3.9	5.3	52.4	1.2		0.9	229	4	2.9			
Carrara .....	20.3	1.9	3.5	—	0.6	2.4	1.0	29.7	—	3.2	4.1	61	30.7	2.2			
Catania .....	•	•	•	•	•	•	•	14.3	—	6.3	•	4	4	0.4			
Catanzaro ..	15.1	0.1	0.4	•	•	1.4	9.5	26.4	•	4.9	1.9	•	•	2.2			
Chieti .....	23.9	•	5.7	•	•	1.8	2.8	34.2	0.2	2.8	4.9	•	12.9	1.8			
Civitavecchia	38.0	3.8	5.2	•	•	1.7	2.7	51.4	—	9.4	5.5	172	11.0	2.4			
Cosenza .....	14.3	6.4	7.4	•	•	1.2	1.3	30.6	—	1.1	0.3	•	•	1.8			
Cuneo .....	42.7	2.6	8.1	•	0.1	0.7	4.1	58.3	0.4	0.1	3.4	•	•	4.8			
Faenza .....	16.5	6.7	17.6	•	2.2	0.2	0.6	43.8	4	4.1	4	4	4	4			
Ferrara .....	25.2	1.7	8.8	1.2	5.8	4.7	1.8	49.2	0.7	1.9	1.2	4	4	2.1			
Genova .....	53.0	3.9	3.0	0.1	2.6	2.3	4.2	69.1	3.5		2.4	201	66.5	3.0			
Girgenti .....	•	•	•	•	•	•	•	23.9	—	5.2	0.9	•	•	0.8			
Livorno .....	41.0	1.3	3.8	•	2.8	1.3	0.2	50.4	•	•	•	103	49.6	3.3			
Lucca .....	38.8	2.7	10.5	4	4.6	1.0	1.7	59.3	0.7	1.6	2.2	4	46.9	3.6			
Mantova .....	43.5	0.2	15.0	5.4	5.8	1.8	0.9	72.6	0.3	0.4	1.8	92 <sup>4</sup>	33.3 <sup>4</sup>	3.2			
Marsala .....	4.9	0.9	1.4	•	•	0.2	0.3	7.7	—	5.0	2.0	•	•	0.2			
Milano .....	56.7	1.6	7.5	3.6	4.5	2.4	2.9	79.2	•	1.1	0.7 <sup>5</sup>	4	4	4			
Modena .....	32.0	0.7	16.5	2.0	9.7	3.0	7.5	71.4	0.3	0.5	0.9	165	4	3.7			

(a) Il peso medio delle uova è stato calcolato in kg. 1 per ogni 18 uova.

<sup>1</sup> Le uova e il latte sono quasi dappertutto esenti da dazio e non se ne possono perciò calcolare i consumi.

<sup>2</sup> Compreso nel vino.

per abitante nel 1911.

de quelques denrées principales.

Zucchero. <i>Sucre</i>	Cacao <i>Cacao</i>	Vino e aceto <i>Vin et vinaigre</i>	Mosto <i>Moût</i>	Uva fresca <i>Raisin frais</i>	Alcool, acquavite, liquori <i>Alcool, liqueurs</i>	Birra — <i>Bière</i>			Burro <i>Beurre</i>	Olio d'oliva <i>Huile</i>	Petrolio <i>Pétrole</i>	Carbone di legna brace ecc. <i>Charbon</i>	Carbone coke e fossile <i>Houille et coke</i>	CITTÀ <i>Villes</i>
						fabbricata in città preparata dans la ville	introdotta introduisite	Totale <i>Total</i>						
kg.	kg.	litri	litri	kg.	(b) litri	litri	litri	litri	kg.	kg. <sup>1</sup>	kg.	kg.	kg.	
7.7	0.1	150.0	1.7	4.0	2.5	0.4	5.6	6.0	1.3	8.9	4.5	72.9	.	Ancona
8.0	.	76.8	53.9	57.3	2.5	.	.	.	0.8	10.3	.	.	.	Aquila
9.1	2.2 <sup>3</sup>	147.0	0.2	99.4	2.3	—	2.3	2.3	1.9	8.4	3.4	113.0	76.7	Arezzo
9.0	0.1	99.9	2	1.4	0.9	2.7	0.8	3.5	4.2	3.8	3.2	18.0	234	Asti
11.0	....	56.7	....	185.0	3.5	—	14.1	14.1	2.8	4.8	7.5	44.7	108.0	Bologna
7.1	—	108.0	—	19.1	1.9	—	4.6	4.6	1.8	7.3	3.5	68.3	29.7	Carrara
3.2	....	81.4	0.5	0.3	0.2	—	0.3	0.3	0.1	5.7	6.9	26.7	159.0	Catania
7.6	.	70.1	1.9	1.0	1.5	—	1.0	1.0	0.7	6.5	6.3	.	.	Catanzaro
6.2	0.3	92.1	24.1	1.9	1.6	—	1.5	1.5	0.6	7.5	1.9	69.5	19.4	Chieti
8.3	.	150.0	.	5.1	2.2	—	2.9	2.9	1.0	10.1	5.4	73.5	.	Civitavecchia
5.9	0.1	59.0	3.9	0.1	0.2	.	.	.	0.1	12.0	4.6	132.0	.	Cosenza
17.3	.	105.0	0.1	125.0	1.5	4.8	1.5	6.3	3.4	7.6	5.7	146.0	.	Cuneo
.	<sup>4</sup>	41.6	<sup>4</sup>	<sup>4</sup>	1.0	1.8	1.8	1.8	1.5	.	<sup>4</sup>	<sup>4</sup>	<sup>4</sup>	Faenza
11.8	0.6	105.0	....	46.1	2.5	—	8.2	8.2	3.0	6.1	<sup>4</sup>	73.7	122.0	Ferrara
13.3	0.1	166.0	....	8.0	2.1	—	7.5	7.5	3.4	9.1	<sup>4</sup>	70.3	216	Genova
3.8	.	44.4	8.9	1.0	0.3	—	0.1	0.1	0.2	6.9	4.4	35.8	9.3	Girgenti
10.3	0.1	132.0	....	2.7	4.5	0.8	0.6	1.4	1.7	9.2	5.9	90.3	<sup>4</sup>	Livorno
11.0	0.2	177.0	....	3.6	5.2	.	4.8	.	3.1	10.0	3.4	151.0	78.0	Lucca
9.8	....	53.1	0.5	163.0	1.9	—	7.2	7.2	3.4	5.3	2.3 <sup>4</sup>	36.1	183.0	Mantova
2.1	....	29.3	....	0.4	0.1	—	....	....	0.5	2.6	5.4	11.3	1.6	Marsala
<sup>4</sup>	<sup>4</sup>	142.0	....	18.3	6.3	18.9	0.2	0.2	<sup>4</sup>	<sup>4</sup>	<sup>4</sup>	<sup>4</sup>	<sup>4</sup>	Milano
11.9	2.4	135.0	....	109.0	2.9	6.7	6.7	6.7	3.4	4.2	<sup>4</sup>	43.8	166.0	Modena

(b) Le bottiglie contenenti alcool, liquori ecc. sono state calcolate, in media, di un litro ciascuna.

<sup>3</sup> Comprende anche i dolci, confetture e simili.

<sup>4</sup> Esente da dazio. <sup>5</sup> Per il solo pesce all'olio.

(Segue TAB. N. 5).

CITTÀ <i>Villes</i>	Carni — Viande								Pesce — Poisson			Uova <sup>1</sup> <i>Oeufs</i> (a)	Latte <sup>1</sup> <i>Lait</i>	Caffè <i>Café</i>				
	Vaccina	Ovina	Suina	Equina	Pollame e caccia	Volatils et gibier	Carni salate e insaccate	Charcuterie	Carni fresche macellate	Vicande en morceaux	Totale				di lago o di fiume	di mare	affumicato, salato secco, in salamoia	Hot dogs saurs nerve stéaks etc.
	<i>Boeuf et veau</i>	<i>Mouton, agneau</i>	<i>Porc</i>	<i>Cheval</i>	kg.	kg.	kg.	kg.	kg.	kg.	kg.				kg.	kg.	kg.	kg.
Padova.....	48.2	2.8	9.1	1	4.1	1.9	3.9	70.0			2.0		1		1	1	3.6	
Palermo... ..	24.0	1.1	2.3	•	1.1	0.7	0.3	29.5			•	6.0	0.9		•	•	1.6	
Pavia.....	55.3	0.1	10.7	1.4	0.1	2.1	4.3	74.0			1	0.1	1.6		1	1	2.6	
Perugia.....	30.8	8.8	14.2	•	6.6	2.0	•	62.4			0.5	1.5	3.6		1	33.3	1.9	
Pesaro.....	17.7	5.2	10.2	1	4.6 <sup>2</sup>	1.1	0.8	39.6			•	8.4	3.6		1	30.3	1.5	
Prato.....	31.9	3.6	6.7	—	5.9	1.1	0.5	49.7			0.4	0.8	0.5		71	38.4	3.4	
Reggio Emilia...	37.1	14.2	8.9	0.9	9.5	4.1	8.1	82.8			0.8		3.3		1	1	2.6	
Rimini.....	21.4	3.3	9.3	1	7.6	3.4	1.0	46.0			—	22.6	3.3		1	37.1	3.4	
Roma.....	39.8	7.0	12.1	1.3	13.2	1.7	4.2	79.3			4.2		3.3		209	39.9	2.7	
Rovigo.....	43.6	0.3	12.9	—	—	4.7	3.3	64.8			2.5	3.6	—		•	•	5.0	
San Pier d'Arena.	33.0	2.8	3.6	•	1.8 <sup>4</sup>	2.8	2.6	46.6			1	1	8.4 <sup>5</sup>		145	1	2.7	
Savona.....	33.5	2.5	5.4	•	2.4	0.8	1.2	45.8			•••	3.2	2.8		122	1	2.5	
Sestri Ponente..	38.4	2.9	3.3	1	2.0	2.0	•••	48.6			1	1	3.3		1	1	2.0	
Siena.....	28.4	5.2	8.4	—	5.8	1.2	•••	49.0			0.1	1.9	2.4		107	31.9	2.8	
Taranto.....	19.3	0.9	2.7	2.1	0.3	1.3	0.4	27.0			•	•	2.1		•	13.8	1.0	
Torino.....	57.4	•	7.5	1 1	4.0	1.2	2.8	•			1.3	0.6	2.6		1	1	3.6	
Treviso.....	35.0	1.9	6.9	—	•	1.8	1.0	46.6			4.9		0.6		•	•	4.1	
Venezia....	42.7	5.4	7.7	1.0	4.5	1.1	0.9	63.3			1	1	0.4		106	1	4.3	
Verona.....	43.1	4.3	7.1	1.2	6.5	1.8	5.4	69.4			1.4		1.6		1	1	2.9	
Viareggio...	22.4	1.1	1.5	—	5.5	1.8	2.4	34.7			1	1	1.6		87	1	1.1	
Vicenza.....	32.3	2.0	8.6	0.1	•	0.9	1.0	•			1.8		•		•	•	2.3	

(a) Il peso medio delle uova è stato calcolato in kg. 1 per ogni 18 uova.

<sup>1</sup> Esente da dazio.

<sup>2</sup> Solo per il pollame, essendo la caccia esente da dazio.

<sup>3</sup> Compresa la benzina.

<sup>4</sup> Per il solo pollame.

<sup>5</sup> Vi sono comprese le conserve alimentari.

<sup>6</sup> Compresi i dolci.

<sup>7</sup> Introdotta mediante il pagamento minimo e per circa 9/10 riesportato.

Zucchero <i>Sucres</i>	Cacao <i>Cacao</i>	Vino e aceto <i>Vin et vinaigre</i>	Mosto <i>Mout</i>	Uva fresca <i>Raisin frais</i>	Alcool, acquavite, liquori <i>Alcool, liqueurs</i>	Birra — Bière			Burro <i>Beurre</i>	Olio d'oliva <i>Huile</i>	Petrolio <i>Pétrole</i>	Carbone di legna bracci, ecc. <i>Charbon</i>	Carbone coke e fossile <i>Houille et coke</i>	CITTÀ <i>Villes</i>
						Alcool, acquavite, liquori <i>(b)</i>	fabbricata in città <i>preparée dans la ville</i>	introdotta <i>introduites</i>						
kg.	kg.	litri	litri	kg.	litri	litri	litri	litri	kg.	kg.	kg.	kg.	kg.	
11.7	0.1	166.0	2.7	15.5	3.9	3.4	4.7	8.1	3.4	7.8	1	30.5	197.0	Padova
6.4	0.1	72.1	•	2.4	0.4	—	0.5	0.5	0.2	9.0	5.5	40.5	272.0	Palermo
11.4	0.1	76.8	0.2	108.0	2.2	1.1	2.5	3.6	5.5		5.4	16.7	299.0	Pavia
8.9	0.1	149.0	54.1	2.7	1.8	1.1	1.0	2.1	1.6	11.5	10.1	115.0	135.0	Perugia
5.9	0.5	55.2	0.6	261.0	2.0	3.7		3.7	1.0	3.4	5.4	84.0	323	Pesaro
12.3	0.1	135.0	0.3	4.1	2.6	—	4.1	4.1	9.5		3.0	108.0	170.0	Prato
10.5	3.2	165.0	....	103.0	2.9	—	7.1	7.1	3.0	4.7	5.2	183.0		Reggio Emilia
8.0	—	167.0	2.5	29.5	3.3	•	•	•	1.3	6.9	9.2	104.0	20.9	Rimini
10.2	0.4	158.0	—	4.9	1.6	11.6		11.6	2.2	8.5	8.2	200.0		Roma
15.9	•	181.0	....	51.5	6.2	—	32.4	32.4	14.0		7.5 <sup>9</sup>	202		Rovigo
12.3	2.7 <sup>8</sup>	176.0	•	14.7	1.5	—	6.5	6.5	3.4	7	1	114.0	1	San Pier d'Arena
14.9	....	155.0	....	22.6	1.7	—	3.9	3.9	1.2	11.2	7.0	46.3	13.9 <sup>8</sup>	Savona
9.8	•	168.0	....	22.2	1.3	—	4.5	4.5	9.9		5.2	101.0	172.0 <sup>8</sup>	Sestri Ponente
10.0	0.9	162.0	1.7	4.4	1.9	—	3.4	3.4	2.0	6.3	6.4 <sup>9</sup>	132.0	84.6	Siena
5.0	0.1	62.1	1.5	6.2	1.2	1.3		1.3	0.2	8.1	5.2	39.1	17.5	Taranto
19.4	3.4	169.0	0.1	25.1	2.5	•	•	•	7.7	4.8 <sup>10</sup>	10.9 <sup>11</sup>	14.9	299.0	Torino
13.2	1.0	210.0	0.1	12.8	4.8	—	17.3	17.3	4.3	8.9 <sup>12</sup>	1	1	1	Treviso
11.3	0.1	143.0	1.8	10.7	3.1	18.0		18.0	3.0	8.9 <sup>13</sup>	1	25.9	107.0	Venezia
10.0	....	122.0	0.1	46.0	2.1	5.2		5.2	3.6	5.2	5.7	28.5	1	Verona
10.8	2.3	150.0	•	16.0	3.4	5.6	6.0	11.6	2.4	8.4	6.1	96.2	96.1	Viareggio
12.4	0.4	145.0	....	19.3	3.0	7.7		7.7	3.4	6.3	4.6	15.5	135.0	Vicenza

(b) Le bottiglie contenenti alcool, liquori ecc. sono state calcolate, in media, di un litro ciascuna.

<sup>8</sup> Per il solo coke, essendo il carbone fossile esente da dazio.

<sup>9</sup> Vi è compresa la benzina.

<sup>10</sup> Olio vegetale ed animale.

<sup>11</sup> Compresi anche altri oli minerali.

<sup>12</sup> Olio vegetale ed animale.

<sup>13</sup> Idem.

## VII.

### Acque potabili — Illuminazione pubblica.

Per numero e per forma le tabelle di questo capitolo non differiscono sostanzialmente da quelle riportate nel precedente volume.

Le tabelle sono precedute da brevi note descrittive compilate in parte sulle comunicazioni fatte dai singoli Comuni in apposito questionario, in parte riportando quanto era già riportato nell'*Annuario*, Anno I.

Le notizie raccolte nella tabella n. 1 *Distribuzione e consumo di acqua potabile* si riferiscono all'acqua provvista dagli acquedotti di cui è possibile controllare l'uscita delle acque: la cifra assoluta e relativa di consumo d'acqua va quindi intesa con questa limitazione. Si hanno consumi elevati a Roma con oltre 503 litri giornalieri per abitante, a Sondrio con 337 litri, a Civitavecchia con 320 litri, a Brescia con 255 litri, a San Remo con 246, Milano con 170: in altre città, in parte anche per la ragione sopraindicata, si scende a cifre bassissime.

Lo sviluppo straordinario preso da questo servizio pubblico nelle grandi città in un periodo breve di tempo è espresso chiaramente da alcune cifre relative agli impianti per la provvista dell'acqua potabile a Milano. Questo servizio vi fu iniziato nel 1888 e alla fine di quell'anno la tubatura non superava che di poco 1 km. di lunghezza. In 25 anni essa è giunta a 305 km., e comprende 10.300 contatori: il consumo fra il 1891 e il 1912 è salito nel modo appresso indicato (a netto delle perdite):

	1891	1908	1912
Usi privati . . . . m <sup>3</sup>	228. 910	13. 023. 000	19. 443. 803
Stabili comunali . . >	25. 179	3. 261. 344	4. 273. 842
Usi stradali. . . . >	164. 143	5. 747. 486	7. 830. 520
Totale . m <sup>3</sup>	418. 232	22. 031. 830	31. 548. 165

I *prezzi delle acque potabili* raccolti nella tabella n. 4 non sono sempre facilmente confrontabili, sia per il modo diverso con cui in molte città essi vengono calcolati, sia per le molteplici condizioni speciali cui va soggetta la gradazione dei prezzi medesimi.

Si hanno prezzi di vendita a privati di L. 0. 50 al m<sup>3</sup> o più a Caltagirone, a Catania, a Catanzaro, a Lucca, a Messina, a Siena, a Venezia; segnano i prezzi più bassi (sempre limitandosi ai Comuni che danno il ragguaglio a m<sup>3</sup>) i Comuni di Ancona, Busto Arsizio, Civitavecchia, Cuneo, Faenza, Firenze, Genova, Marsala, Milano, Padova, Parma, Reggio Emilia, Roma, S. Pier d'Arena, Savona, Spoleto, Torino, Verona, Vicenza e Viterbo, ove si hanno tariffe scendenti al disotto dei cent. 20 al m<sup>3</sup>.



Il consumo di gas per usi pubblici e privati è dato dalla tab. n. 2 e varia notevolmente fra città e città: riportiamo qui per alcuni centri principali anche le cifre relative per abitante:

CITTÀ	Consumo medio annuo di gas per abitante		
	per usi pubblici m. <sup>3</sup>	per usi privati m. <sup>3</sup>	in complesso m. <sup>3</sup>
Bologna . . . . .	6.5	48.0	54.5
Firenze . . . . .	5.8	18.7	24.5
Genova . . . . .	6.9	72.6	79.5
Livorno . . . . .	11.4	22.7	33.5
Milano . . . . .	4.6	104.0	108.6
Napoli . . . . .	4.8	24.6	29.4
Palermo . . . . .	4.8	28.5	33.3
Roma . . . . .	8.2	41.0	49.2
Torino . . . . .	6.2	96.4	102.6
Venezia . . . . .	8.6	39.1	47.7

Ecco alcuni dati sullo sviluppo del consumo del gas a Milano fra il 1883 e il 1912:

ANNI	Illuminazione pubblica	Edifici municipali	Servizi privati	Totale
	in migliaia di m. <sup>3</sup>			
1883 . . . . .	1623	190	8 721	10 533
1885 . . . . .	1674	200	10 704	12 578
1890 . . . . .	1482	231	18 057	19 770
1895 . . . . .	1634	238	21 988	23 860
1900 . . . . .	2083	368	32 344	34 795
1905 . . . . .	2517	547	45 940	48 004
1906 . . . . .	2517	582	51 547	54 616
1907 . . . . .	2493	772	53 480	57 745
1908 . . . . .	2665	813	57 564	61 042
1910 . . . . .	2344	637	62 048	65 029
1912 . . . . .	2699	694	63 861	67 254

Fra il 1899 e il 1912 il numero degli abbonati con contatore ordinario passava nella stessa città da 54.036 a 138.708, di quelli con contatore automatico da 8726 a 10.073.

L'illuminazione pubblica elettrica è assai diffusa: a Milano con oltre 1400 lampade ad arco, di cui 642 su candelabro o piantone, il resto a sospensione, a Napoli con 818, a Genova con 756, a Torino con 577, a Roma con 256.

In molti Comuni minori aventi soltanto la illuminazione elettrica abbondano le lampade a incandescenza.

L'illuminazione a petrolio ha poca importanza: il Comune di Roma ha un numero di lampade di circa 1300: seguono Catania e Messina: quella ad acetilene ha un'importanza anche minore.

La spesa massima assoluta per il servizio di illuminazione si verifica a Roma con 1.200.000 lire circa: seguono Napoli e Milano con oltre 1 milione di lire, Torino e Genova con circa 700 mila lire.

Nell'esaminare la cifra di spesa relativa per abitante conviene tener conto come questa sia grandemente diminuita nei Comuni ove gran parte di popolazione vive sparsa nel territorio rurale essendo in generale limitato al centro principale un servizio più completo di illuminazione. Si hanno spese superiori alle L. 2 per abitante: a Catania, Como, Cosenza, Genova, Livorno, Messina, Parma, Reggio Calabria, Roma, S. Remo, Venezia, mentre non si giunge a L. 0.50 nei Comuni di Andria, Belluno, Lecce, Lucca, Perugia.

Le differenze notevoli di spesa sopra indicate, oltre che dal diverso modo col quale si provvede al servizio di illuminazione, dipendono dalla grande varietà di *prezzi unitari del gas e della energia elettrica*, riportati alla tab. n. 3.

Nel confrontare tali prezzi con quelli indicati nei precedenti volumi si tenga presente che si richiese questa volta la indicazione del prezzo complessivo escluse le tasse. In qualche caso manca peraltro la certezza che si sia tenuto conto di questo elemento.

Si hanno prezzi elevati (oltre L. 0.25 al m<sup>3</sup>) del gas adoperato per la illuminazione pubblica a Catanzaro, Firenze, Girgenti, Lodi, Massa, Prato, Trapani.

Per i privati (servizi di illuminazione) si hanno i prezzi più elevati del gas (oltre L. 0.30 al m<sup>3</sup>) nelle città di Catanzaro, Firenze, Siena, Verona.

Prezzi inferiori a L. 0.15 al m<sup>3</sup> per gli usi pubblici si hanno invece ad Ancona, Asti, Bergamo, Brescia, Caltanissetta, Como, Cremona, Cuneo, Livorno, Lucca, Mantova, Milano, Modena, Padova, Palermo, Parma, Reggio Emilia, Rovigo, S. Remo, Spezia, Torino, Treviso, Vercelli, Vicenza.

Si hanno prezzi più elevati dell'energia elettrica (oltre L. 0.80 per KWO) ad Avellino, Grosseto, Perugia, Potenza.

Notevoli sono peraltro in molti casi i ribassi per gli usi industriali e per i grandi consumi.

### Provenienza delle acque potabili.

**Alcamo.** — Le acque vengono condotte con tubatura metallica da una sorgente a 5 chilometri dalla città: nell'interno di questa sono circa 600 cisterne alimentate, parte coll'acqua della sorgente suddetta, parte con acqua piovana. Si hanno 4 filtri a pozzetto costituiti da ghiaia e carbone di legno.

**Alessandria.** — Esiste soltanto una condotta d'acqua con prese dal Canale Carlo Alberto per la bagnatura delle vie e per l'innaffiamento dei pubblici giardini.

Le case sono provviste di pozzi, trovandosi sempre nel sottosuolo alla profondità media di m. 12 acqua buonissima.

**Ancona.** — Le acque vengono trasportate con tubazione in ghisa mediante sollevamento meccanico dalla valle del fiume Esino a Km. 12 $\frac{1}{2}$  dalla città: la qualità è buona.

**Andria.** — a) Si raccolgono le acque piovane in cisterne in tutte le case; b) si vende da un'impresa privata l'acqua dell'Ofantino trasportata con appositi carri ferroviari da Barletta. Il consumo di quest'ultima è di circa 84 El. al giorno.

**Aquila.** — L'acqua è presa dalle Sorgenti di S. Giuliano mediante canalizzazioni con tubi di ghisa.

**Arezzo.** — L'acqua di cui è provvista la città è buona, come risulta da analisi. Le acque dei pozzi sono in parte discrete, in parte cattive. L'acqua di città deriva da sorgente alla distanza di km. 3 $\frac{1}{2}$  e vien trasportata in condotta libera in muratura. Il Comune ha costruito inoltre nella campagna: n. 15 condotte di acqua con uno sviluppo complessivo di m. 9500 e n. 27 pozzi pubblici di cui 10 provvisti di pompa; vi sono poi 20 pozzi privati soggetti a servitù pubblica. Esiste inoltre un acquedotto della Confraternita dei Laici.

**Ascoli-Piceno.** — L'acqua deriva da sorgenti alla distanza di km. 4 a km. 9 dalla città cui vien condotta in tubatura di ghisa. Nella campagna sono poi altri acquedotti a tubatura di piombo, ghisa e terracotta. L'impianto iniziato nel 1891 costò L. 300 mila.

**Asti.** — Le acque di eccellente qualità provengono da una sorgente in Comune di Cantarana a km. 19 dalla città ove si trasportano con tubi di ghisa e cemento. Vi sono due filtri a ghiaia e carbone al serbatoio di presa.

**Avellino.** — Le acque provengono da quattro sorgenti: Acquedotto Summonte, fontana della Piazza, fontana Stazza, fontana Ferriera. Le condutture sono in tubi di ghisa.

**Bari.** — Viene usata l'acqua raccolta nelle cisterne.

**Barletta.** — L'acqua adoperata come bevanda viene trasportata dall'Ofantino per mezzo di carri ferroviari.

**Benevento.** — L'acqua deriva da sorgenti subalvee del Torrente S. Nicola raccolta con dighe filtranti e condotta con cunicolo di muratura.

**Bergamo.** — Le acque provengono da sorgenti in Val Seriana a circa km. 16 dalla città cui vengono condotte in tubi di ghisa a condotta forzata. È in costruzione nuovo acquedotto proveniente da Alga in Val Serina.

**Bologna.** — Le acque dei pozzi sono in generale cattive: buone invece quelle dell'acquedotto che derivano dalla sottocorrente del torrente Setta a km. 18,800 dalla città cui vengono guidate in cunicolo murato sotterraneo a condotta libera.

**Brescia.** — Le acque provengono dalle sorgenti di Mompiano a km. 3,480 dalla città cui vengono trasportate con tubazione in cemento del diametro di un metro.

**Brindisi.** — Esistono pozzi e cisterne e un acquedotto con acqua relativamente potabile. L'acquedotto ha origine in località detta *Pozzo di Vito* ove esiste una gran vasca di costruzione romana a km. 11 dalla città: il trasporto è a condotta libera e solo in parte metallica.

**Cagliari.** — L'acqua è trasportata a condotta forzata in ghisa da un lago artificiale della capacità di 1,200,000 m<sup>3</sup> formato da sbarramento in muratura sul torrente Corongiu a km. 18,500

dalla città: il corso del Corongiù non è perenne e si riduce quasi a nulla in estate. Esistono due filtri a sabbia.

**Caltagirone.** — L'acqua proviene da sorgenti situate a m. 634 nel gruppo montano Scala Ganzeria: per m. 3170 è condotta a speco libero e per m. 7447 in tubatura di ghisa. Esistono chiarificatori allo sbocco delle gallerie. La città dispone di altre acque.

**Caltanissetta.** — Le acque provengono dalle sorgenti di *Geraci Geracello* poste nei Comuni di Castrogiovanni e di Babbaurro in territorio di Caltanissetta, condotte in tubatura di ghisa a corso forzato.

**Campobasso.** — L'acqua viene trasportata in tubi di ghisa da sorgente sul territorio dell'antica abbazia di Monteverde a k. 5,800 dall'abitato.

**Carrara.** — La città ha due acquedotti uno di proprietà comunale, l'altro della ditta Garrè: tutti e due di acqua sorgiva: l'acquedotto comunale ha la portata di litri 27 al l", quello Garrè di litri 20 al l". L'acquedotto comunale è lungo m. 2100 ed ha m. 6600 di tubazioni in città: vi sono 30 fontanelle a getto continuo e 75 bocche da innaffatura. Il reddito annuo effettivo degli utenti è di L. 12.000. Le tariffe, identiche per i due acquedotti, vanno da L. 30 all'anno per 300 litri al giorno a L. 300 per litri 5000.

Tutte le singole borgate hanno acquedotti distinti.

**Caserta.** — L'acqua proviene da sorgente a km. 38 dalla città, cui viene condotta con canale coperto in muratura a pelo libero.

**Castellammare di Stabia.** — L'acqua di ottima qualità proviene dalla sorgente Acqua Fredda in Comune di Scala a circa 1000 m. di altezza e a km. 10 dalla città. È trasportata con condotta forzata in tubi di ghisa: vi sono due serbatoi, uno a 210 e uno a 120 metri.

**Castrogiovanni.** — Nel 1911 furono iniziati i lavori di costruzione di un acquedotto della portata di litri 86 di acqua al giorno per ogni abitante. La provvista dell'acqua attualmente si fa dalle cisterne e dalla sorgente Jacopo, mercè trasporto con botti sui carri.

**Catania.** — L'acqua ottima viene trasportata da sorgenti distanti km. 6 a km. 10 dalla città in tubatura di cemento e in acquedotto in muratura.

**Catanzaro.** — L'acqua di sorgente viene trasportata in città con galleria in muratura, per piccolo tratto in condotto in muratura a pelo libero, nel resto in condotta forzata in ghisa.

**Cesena.** — In città e nelle frazioni esistono numerosi pozzi con acqua poco buona. Ad uso di bevanda si adopra quella dell'acquedotto formato da molti pozzi cementati e perfettamente chiusi, con zona di protezione, a 4-6 km. dalla città cui viene condotta in tubi di ghisa e, sulla parte superiore, di cemento. Esisteva un filtro ma è stato abbandonato.

**Chieti.** — L'acqua proviene dal *Monte Moriella* e viene trasportata in condotta libera in cemento e forzata parte in ghisa e parte in acciaio.

**Chioggia.** — Le acque di buona qualità raccolte in un cisternone vengono trasportate in tubatura di ghisa. Esistono due filtri.

**Civitavecchia.** — L'acqua viene trasportata a condotta forzata in ghisa dalle sorgenti della *Trinità* e *Passo della Vecchia* a km. 18 dalla città.

**Como.** — Le acque provenienti dalle sorgenti *Rienza* e *Refrece* sono portate in città con tubazione di ghisa.

**Corato.** — Le acque, non del tutto pure, provengono esclusivamente da pozzi e da cisterne: quelle piovane che si raccolgono in queste ultime sono di buona qualità ove le costruzioni sono tenute con cura: dove la conservazione è trascurata sono invece deficienti e talvolta dannose. Il Comune mantiene ad uso della popolazione povera tre grandi cisterne.

Nell'abitato e negli orti vi sono poi a 8 o 12 metri dei pozzi di acqua detta *sorgiva*, ma che è realmente acqua sudaria di qualità assai buona e di sapore leggermente salato.

**Cosenza.** — Le acque vengono trasportate in tubi di ghisa da sorgente alle falde della Sila a km. 20 circa dalla città.

**Cremona.** — Le acque sono estratte dal sottosuolo.

**Cuneo.** — Le acque provengono da sorgente e dal corso sotterraneo del torrente Gesso a km. 10 dalla città cui si trasportano in tubi di ghisa di 20 e di 30 cent. di diametro.

**Faenza.** — Le acque eccellenti derivano da sorgente nella Galleria degli Allocchi a km. 47 dalla città cui si trasportano con tubi di ghisa di m. 0,255. Esistono filtri a breccia, sabbia e carbone.

**Ferrara.** — Le acque di qualità eccellente derivano da una sorgente (Castelfranco Emilia) a km. 57 dalla città cui son condotte con tubazione di cemento.

**Firenze.** — L'acqua potabile della pubblica condotta ha tre diverse origini. Dall'acquedotto di Cercina e Monterecci si deviano acque sorgive dei vicini monti; dal Campo di Marte si estrae acqua freatica e dall'Anconella si devia acqua laterale del fiume Arno mediante una galleria filtrante e mediante pozzi con impianti indipendenti l'uno dall'altro. Con adatti mezzi elevatori queste acque sono raccolte in serbatoi che funzionano alla lor volta da serbatoi di carico.

**Foggia.** — Esiste soltanto acqua di pozzi.

**Forlì.** — Acque del sottosuolo presso Bussecchio a km. 4 dalla città, provenienti dall'antico corso del fiume Ronco: la presa viene effettuata con 4 pozzi artesiani di 120 mm. di diametro. Il trasporto alla città è fatto in tubi di ghisa. Il servizio fu iniziato nel settembre 1905.

**Genova.** — Ha tre acquedotti: del *Bisagno* (Civico), del *Gorziente* (De Ferrari Galliera) e della *Scrivia* (Nicolay). Raccolgono tutti acque superficiali, torrentizie, direttamente il primo (a km. 28, condotta libera in muratura), con interposti serbatoi, il secondo (2 laghi artificiali capaci di 5 milioni di m<sup>3</sup> a km. 24, condotta forzata metallica), con galleria filtrante, il terzo (km. 22, condotta forzata metallica).

L'acquedotto civico e quello De Ferrari non hanno filtri; quello Nicolay ne ha uno a sabbia.

La canalizzazione dell'acquedotto civico comprende  $\frac{1}{3}$  circa del territorio comunale, quelle degli altri due sono estese per tutto il territorio stesso.

**Girgenti.** — Acqua proveniente dalle sorgenti del Volturmo in territorio di S. Stefano Quisquina con condotta forzata lunga m. 36 800.

**Grosseto.** — Ha due acquedotti, uno per la città, l'altro per la frazione di Batignano. Il primo conduce acqua eccellente da sorgente nel gruppo del Monte Amiata a km. 55 di distanza: il secondo conduce acqua potabile di qualità un po' inferiore, da sorgente sui poggi circostanti a km. 5 di distanza. Il trasporto è fatto in condotta metallica forzata.

**Imola.** — Esiste soltanto acqua di pozzo. È in via di approvazione il progetto per un acquedotto pel quale è prevista una spesa di L. 500 000.

**Iesi.** — L'acquedotto per la fontana in Piazza Plebiscito trasporta in condotta forzata metallica acqua di falda raccolta in un'altura a 1480 metri dalla città. Vi sono 14 filtri a ghiaia, sabbia e carbone.

Esistono pure n. 5 fontanelle di sorgiva prossime alla città e 12 pozzi la cui acqua si eleva con pompe a mano. È allo studio la costruzione di un acquedotto.

**Lecce.** — L'acquedotto cittadino è alimentato da acqua del sottosuolo.

**Livorno.** — L'acqua proviene dalle sorgenti di *Colognole* a km. 17 dalla città: l'acquedotto è in parte a condotta libera, in parte a condotta forzata.

**Lodi.** — L'acqua d'ottima qualità, proviene da pozzi artesiani profondi m. 132 ed è trasportata in condotta di ghisa alle pubbliche fontane.

**Lucca.** — Le acque provengono da sorgenti e gallerie filtranti nei monti di Vorno distanti dal confine del Comune km. 2,800 e dalla città km. 4,900: sono trasportate a condotta libera per m. 1250 sul terreno e m. 3250 su archi. A circa 400 metri dalle mura urbane comincia la condotta di ghisa per la distribuzione.

**Mantova.** — L'acqua proviene in quantità sufficiente da pozzi artesiani nel territorio comunale alla profondità di m. 120 circa.

**Marsala.** — Le acque provengono da sorgenti a km. 5 dalla città cui son trasportate con condotta forzata di ghisa.

**Massa.** — L'acqua è di fiume e proviene in condotta forzata da km. 4 dalla città.

**Messina.** — Le acque provengono dai monti Peloritani a km. 23 dalla città: la condotta è in cemento che viene sostituita man mano da tubi di acciaio Mannepuran. L'acquedotto fu aperto al pubblico servizio nell'agosto 1905.

**Milano.** — L'acqua deriva dal sottosuolo; i pozzi hanno 80 cm. di diametro e una profondità variabile dai 30 ai 60 metri. Si hanno 9 stazioni di pompe che possono dare complessivamente 2500 litri al l'.

**Mercato. S Severino.** — L'acqua è provvista da pozzi esistenti in quasi tutte le abitazioni.

**Modena.** — L'acqua è fornita da pozzi di diversi sistemi e di diverse profondità.

**Monza.** — Acqua di pozzo.

**Napoli.** — L'acqua del Serino è derivata da sorgente alla distanza di km. 50 in linea retta dalla città, mentre l'acquedotto sviluppa circa km. 83. È portata in condotta libera in muratura per 60 km., nei rimanenti in tubi di ghisa a condotta forzata.

**Novara.** — Le acque di ottima qualità provengono da sorgente a km. 25 dalla città trasportate con condotta in parte libera e in parte forzata.

**Padova.** — Le acque, perfettamente potabili, provengono dal sottosuolo in Comune di Villaverla, frazione di Dueville, Provincia di Vicenza, con impianto tubi Northon. Il trasporto avviene a condotta libera fino al macchinario in città: la rete di distribuzione è a condotta forzata.

**Palermo.** — Le acque private, di cui è permesso l'uso, sono generalmente buone: quelle provenienti da sorgente (Scillato) in Comune di Collisano, a 67 km. dalla città in canali coperti, sono perfettamente potabili. Tutti gli acquedotti sono esercitati da impresa autonoma non sottoposta a controllo della pubblica autorità.

**Parma.** — Esistono due acquedotti: *farnesiano* con tubi di ghisa e Mirano con tubi di ghisa.

L'acqua viene derivata da pozzi tubolari profondi (profondità media ml. 90). I pozzi di proprietà comunale, attualmente in servizio, sono quattro, con sette fontanelle. Vi sono poi altre otto fontanelle pubbliche alimentate da acqua di pozzi tubolari profondi di proprietà privata. Il numero totale delle fontanelle è di 15.

**Perugia.** — Le acque derivano dalla sorgente di Bagnara nel Comune di Nocera Umbra e vengono trasportate in tubatura di ghisa lunga km. 44.

**Pesaro.** — L'acqua proviene da Novilara, sui colli prossimi alla città, a km. 7 di distanza dalla città: in parte è sorgiva, in parte viene raccolta mediante gallerie filtranti.

È trasportata in cunicolo in muratura per tutto il percorso fino al Vascone e di qui in condotta forzata fino alla città. Esistono 2 filtri a carbone di legna e ghiaia. Si sta ora impiantando un nuovo acquedotto con acqua proveniente dal sottosuolo con pozzi tubolari Northon.

**Piacenza.** — Acque freatiche raccolte in gallerie filtranti alle quali sono allacciate varie sorgenti a km. 14 dalla città: il trasporto è fatto in condotta forzata in ghisa cementata all'interno di mm. 400 di diametro.

**Pisa.** — Le acque di sorgente e di Serra (Asciano e Agnano) provengono da circa km. 8 di distanza e sono trasportate in città con condotta libera sostenuta da manufatto in muratura. Vi sono due bacini di filtro a strati di ghiaia, sabbia e pellicola argillosa per le acque di serra. Alla Marina di Pisa vi sono acque di pozzo.

**Porto Maurizio.** — L'acqua ottima, una delle migliori d'Italia, proviene da sorgenti alla distanza di km. 30 e serve anche per la città di S. Remo. La condotta è libera in cemento per km. 16, forzata in ghisa negli altri 14.

**Potenza.** — Acqua di sorgente a k. 10 dal Comune trasportata in condotta metallica.

**Prato.** — La città è provvista fino dal 1400 di acqua di sorgente presa alla distanza di km. 1 1/2 e trasportata mediante condotta in tubi di terra cotta verniciata e di ghisa. Le acque dei pozzi ancora in uso non sono generalmente buone.

**Ragusa.** — Il centro principale è provvisto di buona acqua di sorgente presa a km. 3 di distanza e trasportata in tubatura o in canale di calcare fino ai serbatoi: in tubi di ghisa per la distribuzione.

**Ravenna.** — Per uso potabile l'acqua viene portata dall'acquedotto di Forlì, Furono già acquistate in consorzio col Comune di Cesena le sorgenti del Sanatello,

**Reggio Calabria.** — L'acqua deriva da filtrazioni del torrente Calopinace a km. 5,200 ed è trasportata in galleria in muratura e dalle sorgive Molinello con condotta di acciaio. Esiste un filtro a carbone naturale e ghiaia.

**Reggio Emilia.** — Acqua di fiume a km. 15 dalla città, cui vien trasportata con tubi in cemento e con tubi in ghisa.

**Rimini.** — L'acqua della pubblica fonte, dichiarata potabile mediante analisi, proviene da un pozzo artesiano antichissimo distante circa 1 km. dalla città. Nelle località più lontane e nei sobborghi si è incominciata da qualche anno la perforazione di pozzi Northon che danno pure acqua potabile.

**Roma.** — Le sorgenti dell'acqua *Vergine* distano km. 10 dalla città in linea retta: l'acquedotto lungo km. 19,300 e a pelo libero in parte scavato nella roccia, in parte sotterraneo e murato, in piccola parte murato sopra terra.

Le sorgenti della *Pia Marcia* distano km. 42: l'acquedotto, lungo km. 52 è fino a Tivoli a pelo libero murato in parte sotterraneo in parte sopra terra (km. 27): da Tivoli a Roma è a condotta forzata metallica.

Le sorgenti della *Felice* distano km. 20: l'acquedotto, lungo km. 33,740, è a pelo libero, in parte scavato nella roccia, in parte sotterraneo e murato, in parte murato sopra terra.

L'acqua *Paola* proveniente in parte da sorgenti, in parte dal Lago di Bracciano; non è più adoperata per uso potabile.

**Rovigo.** — La maggior parte delle case è provvista di pozzi. Il Comune mantiene 42 pozzi pubblici, alcuni a sistema tubolare Northon, gli altri con canna in terra cotta e cemento muniti di pompa.

**Salerno.** — L'acqua proviene da tre sorgenti a km. 9 dalla città: altre due condotte sussidiarie servono alle frazioni. La conduzione dell'acquedotto principale è fatta in tubi di argilla custoditi in canale in muratura.

Le condotte sussidiarie sono in tubi di creta comune e di ghisa.

**San Pier d'Arena.** — L'acqua è somministrata da due acquedotti: il Nicolay che ricava l'acqua dal torrente Scrivia ed il De Ferrari che porta l'acqua dei laghi artificiali detti del Gorzente. La condotta è forzata con tubi di ghisa ed acciaio.

**San Remo.** — L'acqua eccellente è quella stessa che alimenta Porto Maurizio: proviene da varie sorgenti nella Valle dell'Ossentina alla distanza di km. 22 a km. 31 dalla città, cui è trasportata per la massima parte a pelo libero in canale di cemento a sezione circolare di m. 0,45 di diametro. Vi sono poi alcuni sifoni di ghisa a condotta forzata per la traversata di alcuni valli profonde.

**Sassari.** — Le acque di qualità buona provengono da sorgente a km. 5 dalla città, cui sono condotte in cunicolo di cemento entro gallerie per 4 km. e per 1 km. in tubi di ghisa di gran portata.

**Savona.** — Acque di sorgenti a km. 12 dalla città e di due pozzi a km. 7. Il trasporto è fatto in condutture di ghisa; esiste un filtro a sabbia.

**Sestri Ponente.** — Le acque provengono dalla Valle Scrivia e Gorzente, mediante condotta forzata.

**Sondrio.** — L'acqua proviene dalle sorgenti Prato e Valdona in Comune di Torre S. Maria, trasportata a mezzo di condotta forzata.

**Spoletto.** — L'acqua potabile viene dalle sorgenti di Cortaccione distanti circa 3 km. dalla città, con condotta forzata.

**Taranto.** — L'acqua deriva da sorgente a km. 12 dalla città cui viene condotta, parte in cunicoli antichi dell'epoca romana e parte (km. 7) in tubatura di ghisa. Esiste un filtro a 4 scompartimenti con ghiaia, arena e carbone vegetale: vi è inoltre un pozzo decarburante.

**Terlizzi.** — Acque piovane raccolte in cisterne.

**Torino.** — È provvista di acque potabili, provenienti da sorgenti e allacciamenti di acque sotterranee a km. 20 circa dalla città. Il trasporto è fatto mediante gallerie in muratura e condotte forzate con tubi di ghisa e Chameroi. Per l'acquedotto municipale l'acqua proviene da pozzi tubolari a Venaria Reale.

**Torre del Greco.** — L'acqua che alimenta la grande fontana a 78 getti continui, proviene da sorgente di cui si ignora la posizione esatta, in cunicolo naturale scavato nella roccia.

**Trani.** — Si raccolgono le acque piovane in cisterne costruite nei singoli fabbricati. Si vendono in un chiosco apposito in piazza Vittorio Emanuele le acque del Serino (Napoli), che vengono scaricate dai carri ferroviari in condotta apposita terminante al chiosco suddetto.

**Trapani.** — L'acqua deriva da sorgenti situate presso S. Giuseppe Iato a 65 km. dalla città cui vien trasportata in tubi di ghisa da 300 e da 200 mm.

**Treviso.** — L'acqua è fornita da pozzi comuni e da pozzi tubolari Northon.

**Udine.** — Le acque, di eccellente qualità, provengono da 5 sorgenti principali alla destra del fiume-torrente Torre a km. 14 dalla città. Sono raccolte in una galleria parte filtrante e parte impermeabile in muratura lunga un km.: passano poi in una tubatura in cemento (condotta libera) per 5 km. fino a un edificio di raccolta da cui sono trasportate alla città con 8 km. di percorrenza forzata in doppia tubatura di ghisa.

**Velletri.** — Le acque, di buona qualità, provengono da sorgenti a km. 7 di distanza per mezzo di condotta murata a luce libera e per tubi di ferro.

**Venezia.** — L'acqua di buona qualità, proviene da sorgenti a km. 32 di distanza (Provincia di Treviso), ed è trasportata in città in tubi di grès e di ghisa.

**Vercelli.** — L'acqua proviene dal sottosuolo mediante la trivellazione di n. 6 pozzi artesiani.

**Verona.** — L'acqua, di qualità eccellente, proviene dal sottosuolo, ossia da fontanile alimentato dalle acque sotterranee provenienti dal bacino de fiume Adige naturalmente filtrate. Il fontanile è a metri 400 dalla città e l'acqua è trasportata in tubi di ghisa di cui i principali hanno mm. 400 di diametro e m. 40 di pressione.

**Viareggio.** — L'acqua proviene dalle sorgenti di Stiava ed è condotta mediante tubi di ghisa.

**Vicenza.** — L'acqua proviene dalle sorgenti di Moracchino ed è condotta in città mediante tubi di cemento e ghisa.

**Viterbo.** — L'acqua proviene dalle sorgenti Palanzana ed è condotta in città con tubatura di ghisa di mm. 180.

**Vittoria.** — Le acque, di eccellente qualità, provengono da sorgente distante km. 15 in tubatura di ferro a condotta forzata.



**Distribuzione e consumo dell'acqua potabile nell'anno 1911.**  
*Distribution et consommation d'eau potable en 1911.*

TAB. N. 1.

CITTÀ Villes	Rete di distribuzione Réseau des conduites metri	Abitanti nella zona provvista d'acqua Habitants desservis n.	Utenti Concessionnaires n.	Fontane Fontaines		Acqua consumata Eau consommée				Consumo giornaliero Consommation par jour		Consumo giornaliero per abitante Consommation par habitant et par jour litri	
				continue à écoulement continu <sup>1</sup>	intermittenti à écoulement intermittent	Bocche da in- cendio e cas- sette da inaf- m <sup>3</sup>	da privati par les conces- sionnaires m <sup>3</sup>	per servizi pubblici par les services publics m <sup>3</sup>	perdite pertes m <sup>3</sup>	Totale Total m <sup>3</sup>	massimo maximum m <sup>3</sup>		minimo minimum m <sup>3</sup>
				n.	n.	m <sup>3</sup>	m <sup>3</sup>	m <sup>3</sup>	m <sup>3</sup>	m <sup>3</sup>	m <sup>3</sup>		m <sup>3</sup>
Ancona	75 000	57 000	1 713	64	•	95	1 500 939	409 890	141 151	2 051 980	7 500	4 200	100.0
Asti	14 500	25 000	800	10	—	83	221 278	20 250	—	241 528	700	500	26.5
Avellino	20 000	18 420	•	16	16	4	168 808	11 000	4 857	184 665	512	•	27.5
Benevento	9 905	18 000	463	12	—	—	14 000	26 000	10 000	50 000	•	•	7.6
Bergamo	60 000	40 000	1 600	—	60	120	800 000	200 000	200 000	1 200 000	3 300	•	82.2
Bologna	80 000	120 000	4 000	31	29	164	3 000 000	199 260	—	3 199 260	10 000	7 000	73.0
Brescia	49 150	60 000	2 237	98	34	372	4 088 152	1 500 398	—	5 588 550	15 523	•	255.0
Cagliari	30 000	65 000	3 350	—	160	180	•	•	•	1 600 000	5 500	3 500	67.6
Caltagirone	9 000	•	678	—	16	30	•	•	•	•	•	•	•
Caltanissetta	19 200	41 312	2 990	8	16	•	335 000	87 500	15 300	437 000	1 200	1 000	29.0
Catanzaro	15 000	34 343	1 165	15	12	60	220 000	400 000	10 720	630 720	620	550	50.4
Cesena	8 000	12 000	•	12	15	20	•	•	•	88 000	1 600	200	20.0
Chieti	13 000	16 000	700	10	—	40	200 000	385 000	—	585 000	1 600	900	100.0
Civitavecchia	15 000	15 000	230	30	—	200	400 000	620 000	730 000	1 750 000	4 000	3 500	320.0
Como	6 500	37 000	1 530	33	—	94	•	150 000	25 000	•	•	•	•
Cosenza	10 000	37 000	961	9	18	80	•	•	•	•	3 600	3 110	•
Cuneo	22 000	17 000	572	62	—	88	492 000	400 000	—	892 000	2 500	•	144.0
Faenza	10 643	20 000	785	—	17	150	133 300	192 300	—	330 600	1 140	365	45.1
Ferrara	170 000	95 721	1 800	—	95	20	•	•	•	•	2 700	•	•
Firenze	163 170	183 000	9 925	225	•	2 580	4 197 500	2 234 165	1 642 500	8 074 165	29 562	17 217	120.3
Forlì	19 000	15 000	1 141	22	—	137	231 820	92 260	191 420	418 500	1 800	800	7.7
Genova	170 000	•	44 000	200	60	•	16 000 000	2 500 000	—	18 500 000	51 388	•	•
Girgenti	10 000	•	620	—	28	120	104 250	400 000	56 250	560 500	1 500	1 300	•
Grosseto	58 000	10 000	264	1	19	—	251 335	132 025	42 595	425 955	1 167	•	117.0
Lecce	30 000	28 500	800	—	9	65	130 000	20 000	10 000	160 000	1 200	200	15.3
Lodi	13 500	21 000	800	13	—	46	112 980	58 735	69 185	240 900	900	500	31.4
Lucca	13 400	27 000	31	18	21	—	27 300	222 000	4 300	253 600	860	600	25.7
Mantova	28 500	•	1 567	42	—	170	128 000	1	1	128 000	2 000	1 800	•
Marsala	25 500	30 000	875	33	—	30	353 520	40 880	—	394 400	•	•	36.0
Massa	11 000	13 000	360	31	—	25	42 500	51 800	29 200	123 500	1 300	880	26.0
Messina	65 000	78 500	1 600	100	100	450	547 500	1 642 500	182 500	2 372 500	7 200	4 800	82.8
Milano	260 683	480 000	9 050	168	—	2 622	18 174 977	11 697 915	2	29 872 892	114 952	70 470	170.5
Napoli	238 973	595 545	35 078	280	6	2 200	12 914 316	9 448 800	2	22 914 316	61 241	•	105.4
Padova	128 176	96 136	6 225	215	—	250	1 750 000	60 000	•	•	•	•	•
Parma	•	•	1 600	15	—	175	•	•	•	915 000	2 600	•	•
Perugia	40 000	27 000	1 400	—	60	150	300 000	400 000	400 000	1 100 000	2 500	1 500	111.6
Pesaro	5 130	20 000	70	5	12	4	•	•	•	•	920	700	•
Ravenna	—	—	—	—	—	—	—	548 400	39 850	588 250	—	—	•
Reggio Calabria	18 000	36 487	384	132	8	186	56 000	1 200 000	21 500	1 277 500	3 500	3 440	95.9
Roma	422 500	519 298	36 534	430	—	2 277	65 013 800	30 251 200	—	95 265 000	261 000	•	502.9
S. Pier d'Arena	31 500	46 000	1 195	25	—	•	1 400 000	300 000	—	1 700 000	15 000	5 000	101.2
San Remo	30 000	20 000	1 937	40	9	300	400 000	1 250 000	150 000	1 800 000	•	•	246.6
Sassari	10 980	40 000	1 712	17	8	75	147 673	268 759	416 432	1 316	880	•	28.5
Savona	48 338	40 000	3 163	—	48	•	861 890	223 368	54 263	1 139 521	3 663	2 700	78.0
Siena	22 000	25 320	258	7	10	—	•	•	•	•	•	•	•
Sondrio	12 000	7 800	204	11	2	15	800 000	100 000	60 000	960 000	2 200	2 000	337.2
Spezia	22 000	50 000	450	25	40	•	483 256	516 744	—	1 000 000	3 500	2 500	54.8
Spoleto	12 300	10 000	401	22	31	160	260 000	360 000	—	620 000	2 125	1 145	169.9
Torino <sup>3</sup>	281 728	•	3 058	54	4	1 250	2 389 976	1 711 771	—	4 101 747	11 230	•	•
Trapani	12 500	50 000	•	30	12	60	657 400	401 500	172 500	1 231 400	3 900	2 800	67.5
Venezia	170 000	•	11 000	113	—	49	1 400 000	1 100 000	1 850 000	4 350 000	18 000	10 000	•
Vercelli	18 500	22 000	500	18	—	5	134 225	84 615	183 658	402 498	1 500	900	50.1
Verona	53 887	80 000	2 895	90	—	242	•	•	•	3 321 101	9 100	•	113.7
Vicenza	59 000	45 000	2 100	—	93	132	564 970	355 216	352 985	1 273 171	4 500	3 100	77.5
Viterbo	28 000	19 000	364	26	6	70	150 000	200 000	•	350 000	•	•	50.5

<sup>1</sup> Delfusso libero in città. <sup>2</sup> Le cifre riportate si riferiscono al solo acquedotto municipale. <sup>3</sup> Non controllabile. <sup>4</sup> Non compresi m<sup>3</sup> 637 000 occorsi per l'Esposizione.

**Servizio di illuminazione**  
*Service d'éclairage*

Tab. N. 2.

CITTÀ <i>Villes</i>	Illuminazione a gas <i>Éclairage à gaz</i>							Illuminazione elettrica <i>par l'électricité</i>	
	Rete di canaliz- zazione  <i>Canalisation</i>  m.	Consumo di gas <i>Consommation</i>			Fanali nelle vie e piazze <i>Becs dans la voie publique</i>			Lampade <i>Lampes</i>	
		Usi pubblici <i>éclairage public</i> m <sup>3</sup>	usi privati <i>maisons et industries</i> m <sup>3</sup>	Totale <i>Total</i> m <sup>3</sup>	a farfalla <i>ordinaires</i> n.	a incan- descenza <i>à incan- descence</i> n.	Totale (a) <i>Total</i> n.	ad arco <i>à arc</i> n.	a incande- scenza <i>à incande- escence</i> n.
Alessandria . . . . .	36 000	150 000	1 750 000	1 900 000	53	404	457 (245)	117	94
Ancona . . . . .	19 570	317 441	977 059	1 294 500	153	561	714 (389)	90	9
Andria . . . . .	—	—	—	—	—	—	—	88	433
Aquila . . . . .	—	—	—	—	—	—	—	16	428
Arezzo . . . . .	—	—	—	—	—	—	—	30	315
Asti . . . . .	25 840	234 888	1 112 920	1 347 808	27	461	488 (396)	53	—
Avellino . . . . .	—	—	—	—	—	—	—	—	286
Belluno . . . . .	—	—	—	—	—	—	—	—	260
Benevento . . . . .	—	—	—	—	—	—	—	44	390
Bergamo . . . . .	98 000	201 045	1 642 589	1 843 634	321	279	600 (365)	48	121
Bologna . . . . .	120 722	1 129 336	8 301 092 <sup>2</sup>	9 530 428	9	2778	2787 (1954)	—	—
Brescia . . . . .	56 000	254 553	2 547 377	2 801 930	—	555	555 (382)	168	511
Brindisi . . . . .	—	—	—	—	—	—	—	38	425
Busto Arsizio . . . . .	15 000	•	•	•	—	240	240 (80)	20	10
Cagliari . . . . .	25 000	359 000	1 349 348	1 708 348	—	992	992 (472)	—	—
Caltagirone . . . . .	—	—	—	—	—	—	—	85	1010
Caltanissetta . . . . .	12 500	370 820	108 747	479 567	64	588	652 (581)	—	—
Carrara . . . . .	—	—	—	—	—	—	—	71	573
Castrogiovanni . . . . .	—	—	—	—	—	—	—	—	—
Catania . . . . .	66 000	•	•	•	1286	913	2199 (900)	360	—
Catanzaro . . . . .	15 000	130 000	90 000	220 000	391	—	391 (223)	36	—
Cesena . . . . .	11 300	155 664	255 562	411 226	278	150	428 (285)	—	8
Chieti . . . . .	10 123	99 113	232 059	331 172	—	307	307 (181)	—	13
Chioggia . . . . .	—	—	—	—	—	—	—	—	350
Civitavecchia . . . . .	25 000	100 000	400 000	500 000	—	880	880 (800)	60	—
Como . . . . .	58 400	377 118	3 151 842	3 528 960	180	540	720 (430)	84	189
Cosenza . . . . .	—	—	—	—	—	—	—	86	550
Cremona . . . . .	68 884	130 000	1 300 000	1 430 000	8	423	431 (327)	137	99
Cuneo . . . . .	14 615	34 391	700 842	735 233	—	110	110 (82)	54	219
Faenza . . . . .	—	—	—	—	—	—	—	55	301
Ferrara . . . . .	50 000	388 606	1 301 152	1 689 758	—	859	859 (534)	—	—
Firenze . . . . .	204 366	1 343 607	4 366 000	5 709 607	—	4690	4690 (2021)	112	—
Forlì . . . . .	15 700	197 986	542 381	740 367	1	518	519 (383)	—	—
Genova . . . . .	320 000	1 867 845	19 739 456	21 607 301	1788	2677	4465 (4416)	756	21
Grosseto . . . . .	—	—	—	—	—	—	—	8	98
Imola . . . . .	15 000	118 792	232 363	351 155	95	270	365 (200)	—	10
Lecce . . . . .	—	—	—	—	—	—	—	57	662
Livorno . . . . .	90 267	1 202 204	2 325 948	3 528 152	186	2214	2490 (1326)	•	•
Lodi . . . . .	15 900	74 885	534 425	609 310	86	354	440 (146)	8	25
Lucca . . . . .	40 500	160 000	622 000	782 000	130	985	1115 (535)	24	30
Mantova . . . . .	32 410	200 976	1 671 849	1 872 825	—	463	463 (323)	43	—
Marsala . . . . .	20 000	188 127	73 196	261 323	290	104	394 (222)	37	—

(a) I numeri segnati in parentesi indicano la quantità di fiaccole che rimangono accese tutta la notte.

<sup>1</sup> Canone fisso per la illuminazione a gas e elettrica.

<sup>2</sup> Illuminazione a olio di schisto nella parte suburbana della città.

<sup>3</sup> Compresi m<sup>3</sup> 212 795 per consumo per gli stabilimenti comunali.

**nell'anno 1911.**  
*en 1911.*

Illuminazione <i>éclairage</i>		Spesa per la pubblica illuminazione <i>Dépenses pour l'éclairage</i>						Spesa per abitante	CITTÀ <i>Villes</i>
a petrolio <i>à l'huile</i>	a gas acetilene <i>acétilène</i>	a gas <i>à gaz</i>	elettrica <i>par l'électricité</i>	a petrolio <i>à l'huile</i>	a gas acetilene <i>à gaz acétilène</i>	altre spese <i>dépenses diverses</i>	Totale	<i>Dépense par habitant</i>	
Lampade <i>Lampes</i>	Lampade <i>Lampes</i>	lire	lire	lire	lire	lire	lire	lire	
n.	n.								
178	—	33 144	30 916	12 000	—	—	76 060	1.01	<b>Alessandria</b>
—	—	28 000 <sup>1</sup>		4 039	—	—	32 039	0.51	<b>Ancona</b>
—	—	—	20 750	—	—	960	21 710	0.41	<b>Andria</b>
—	—	—	33 800	—	—	—	33 800	1.54	<b>Aquila</b>
16	2	—	27 884	664	120	747	29 415	0.62	<b>Arezzo</b>
104 <sup>2</sup>	—	33 079	21 363	8 871	—	1 740	65 053	1.64	<b>Asti</b>
10	34	—	26 866	492	988	—	28 346	1.19	<b>Avellino</b>
—	—	—	9 500	—	—	—	9 500	0.46	<b>Belluno</b>
—	—	—	31 220	—	—	—	31 220	1.29	<b>Benevento</b>
—	—	24 880	5 358	—	—	—	30 238	0.55	<b>Bergamo</b>
—	28	329 161	—	—	2 994	—	331 155	1.91	<b>Bologna</b>
3 <sup>2</sup>	4	23 560	52 536	1 214		775	78 085	0.94	<b>Brescia</b>
—	—	—	40 462	—	—	—	40 462	1.44	<b>Brindisi</b>
—	—	14 349		—	—	—	14 349	0.56	<b>Busto Arsizio</b>
—	—	65 500	—	—	—	—	65 500	1.09	<b>Cagliari</b>
—	—	30 000	—	—	—	—	30 000	0.70	<b>Caltagirone</b>
24	4	34 736	—	350	200	—	35 286	0.85	<b>Caltanissetta</b>
—	—	—	41 000	—	—	—	41 000	0.83	<b>Carrara</b>
389	84	—	—	16 772	7 994	—	24 766	0.88	<b>Castrogiovanni</b>
1125	—	330 346	178 800	68 000	—	—	577 146	2.74	<b>Catania</b>
—	—	41 600	12 000	—	—	—	53 600	1.56	<b>Catanzaro</b>
30	3	26 000	550	2 700	375	420	30 045	0.66	<b>Cesena</b>
—	—	29 962		—	—	—	29 962	1.18	<b>Chieti</b>
•	—	—	22 081	546	—	—	22 627	0.64	<b>Chioggia</b>
•	—	14 681	12 500	1 000	—	200	28 381	1.52	<b>Civitavecchia</b>
51 <sup>2</sup>	—	77 829	23 594	4 590	—	2 012	108 025	2.45	<b>Como</b>
—	63	—	59 240	—	4	273 03 <sup>5</sup>	86 543	3.57	<b>Cosenza</b>
—	—	18 061	22 677	—	—	3 343	44 081	1.09	<b>Cremona</b>
—	—	8 940	25 134	—	—	—	34 074	1.24	<b>Cuneo</b>
—	16	—	30 000	—	1 600	—	31 600	0.79	<b>Faenza</b>
114	—	64 652	—	8 058	—	—	72 710	0.76	<b>Ferrara</b>
25	92	391 565	41 665	2 564	9 678	9 589 <sup>6</sup>	455 061	1.95	<b>Firenze</b>
2	5	29 697	—	911		—	30 608	0.66	<b>Forlì</b>
—	—	353 523	342 267	—	—	—	695 790	2.56	<b>Genova</b>
13	—	—	12 000	1 203	—	—	13 203	1.07	<b>Grosseto</b>
—	—	—	—	—	—	—	24 324	0.70	<b>Imola</b>
—	—	—	5 666	—	—	—	5 666	0.16	<b>Lecce</b>
•	—	179 877	37 000	1 647	—	—	218 525	2.08	<b>Livorno</b>
—	—	26 210	3 690	—	—	—	29 900	1.07	<b>Lodi</b>
—	19	32 311	9 559	—	1 967	3 334	47 171	0.62	<b>Lucca</b>
—	—	35 917	321 <sup>7</sup>	—	—	—	36 238	1.11	<b>Mantova</b>
•	—	33 500	2 247	800	—	—	36 547	0.56	<b>Marsala</b>

<sup>4</sup> Compresa in quella per la spesa illuminazione elettrica.

<sup>5</sup> Spesa per imposte e ammortamenti dell'impianto.

<sup>6</sup> In questa cifra è compresa la spesa per mantenimento candelabri, esperienze fotometriche ecc.

<sup>7</sup> L'energia elettrica viene fornita gratuitamente con speciale contratto.

(Segue) TAB. N. 2.

CITTÀ Villes	Illuminazione a gas <i>Éclairage à gaz</i>							Illuminazione elettrica <i>par l'électricité</i>	
	Rete di canaliz- zazione  <i>Canalisation</i>  m.	Consumo di gas <i>Consommation</i>			Fanali nelle vie e piazze <i>Becs dans la voie publique</i>			Lampade <i>Lampes</i>	
		usi pubblici <i>éclairage public</i> m <sup>3</sup>	usi privati <i>maisons et industries</i> m <sup>3</sup>	Totale <i>Total</i> m <sup>3</sup>	a farfalla <i>ordinaires</i> n.	a incan- descenza <i>à incandescence</i> n.	Totale (a) <i>Total</i> n.	ad arco <i>à arc</i> n.	a incande- scenza <i>à incandescence</i> n.
Massa . . . . .	5 500	53 858	139 231	193 089	166	12	178 (106)	—	150
Messina . . . . .	—	—	—	—	—	—	—	230	1162
Milano . . . . .	431 569	2 738 217	62 148 160	64 886 377	—	6362	6362 (5063)	1436	101
Modena . . . . .	40 550	206 054	2 651 797	2 857 851	80	711	791 (540)	35	20
Monza . . . . .	34 800	—	1 391 002	1 391 002	—	—	—	160	204
Napoli . . . . .	350 000	3 219 244	16 665 857	19 885 101	93	8816	8909 (6656)	818	151
Novara . . . . .	28 000	179 525	1 084 828	1 264 353	—	577	577 (465)	14	38
Padova . . . . .	72 763	492 446	3 695 286	4 187 732	—	1212	1212 (1020)	96	—
Palermo . . . . .	208 000	1 651 760	9 729 653	11 381 413	18	4118	4136 (1)	48	1233
Parma . . . . .	40 000	170 000	1 600 000	1 770 000	340	50	390 (250)	162	110
Pavia . . . . .	41 000	333 664	1 325 437	659 101	355	587	942 (453)	—	14
Perugia . . . . .	—	—	—	—	—	—	—	44	570
Pesaro . . . . .	22 500	180 000	450 000	630 000	98	350	448 (320)	24	50
Potenza . . . . .	—	—	—	—	—	—	—	65	242
Prato . . . . .	23 200	133 582	844 647	978 229	4	363	367 (109)	—	—
Ravenna . . . . .	35 624	165 791	850 085	1 015 876	273	297	570 (244)	10	62
Reggio Calabria . . . . .	—	—	—	—	—	—	—	42	1156
Reggio Emilia . . . . .	25 000	136 701	152 676	289 377	—	354	354 (262)	90	—
Roma . . . . .	342 202	4 472 592	22 247 861	26 720 453	232	9561 <sup>3</sup>	9793 (6040)	256	105
Rovigo . . . . .	17 500	124 718	313 360	438 078	—	342	342 (180)	—	—
S. Pier d'Arena . . . . .	29 740	179 500	1 480 000	1 659 500	21	364	385 (385)	81	—
S. Remo . . . . .	30 620	157 632	697 785	855 417	11	600	611 (559)	30 <sup>5</sup>	6 <sup>5</sup>
Sassari . . . . .	11 400	161 826	244 966	406 792	118	428	546 (399)	—	—
Savona . . . . .	50 000	371 785	2 002 727	2 374 512	600	404	1004 (517)	113	—
Sestri Ponente . . . . .	•	•	•	•	—	155	155 (155)	60	12
Siena . . . . .	20 171	199 141	•	•	—	620	620 (507)	35	19
Sondrio . . . . .	—	—	—	—	—	—	—	2	100
Spezia . . . . .	25 000	323 753	1 009 597	1 333 350	20	780	800 (600)	74	508
Spoleto . . . . .	—	—	—	—	—	—	—	15	511
Taranto . . . . .	40 000	300 000	500 000	800 000	—	1000	1000 (500)	—	—
Torino . . . . .	720 000	2 655 982	41 166 948	43 822 930	6	6701	6707 (5634)	577	21
Trapani . . . . .	14 000	196 754	183 645	380 399	14	692	706 (412)	36	42
Treviso . . . . .	25 000	266 185	887 159	1 153 341	14	724	738 (257)	3	253
Venezia . . . . .	134 291	1 386 905	6 289 505	7 676 410	116	3378	3494 (3229)	101	445
Vercelli . . . . .	23 000	106 886	765 686	872 572	146	250	396 (183)	60	95
Verona . . . . .	54 481	539 265	1 756 273	2 295 538	—	1501	1501 (1000)	42	320
Viareggio . . . . .	27 547	2 501	203 612	206 113	—	7	7 (3)	24	290
Vicenza . . . . .	39 000	9 900	1 490 700	1 500 600	—	10	10 (10)	73	600
Viterbo . . . . .	14 000	—	110 000	110 000	—	—	—	54	550

(a) I numeri segnati in parentesi indicano la quantità di fiaccole che rimangono accese tutta la notte.

<sup>1</sup> In qualche strada le lampade sono a 2 fiamme, una delle quali resta accesa tutta la notte e l'altra parzialmente.

<sup>2</sup> Prezzo di costo al m<sup>3</sup> L. 0.0589.

<sup>3</sup> Di cui 8 con sistema Lucas.

Illuminazione éclairage		Spesa per la pubblica illuminazione Dépenses pour l'éclairage						Spese per abitante	CITTÀ Villes
a petrolio à l'huile Lampade Lampes n.	a gas acetilene acétilène Lampade Lampes n.	a gas à gaz lire	elettrica par l'électricité lire	a petrolio à l'huile lire	a gas acetilene à gaz acétilène lire	altre spese dépenses diverses lire	Totale Total lire	Dépense par habitant lire	
—	—	18 918	6 750	—	—	—	25 668	0.83	<b>Massa</b>
679	—	—	316 224	80 428	—	6 230	402 932	3.20	<b>Messina</b>
13	—	348 879	682 051	1 560	—	10 004	1 042 494	1.74	<b>Milano</b>
—	—	31 122	14 453	—	—	—	45 575	0.64	<b>Modena</b>
5	—	—	41 285	535	—	—	41 820	0.79	<b>Monza</b>
70	—	495 648	384 170	5 365	—	201 338	1 086 521	1.60	<b>Napoli</b>
28	—	42 753	6 984	1 820	—	—	51 557	0.94	<b>Novara</b>
—	82	67 175	18 505	—	6 521	1 885	94 086	0.98	<b>Padova</b>
—	—	244 616 <sup>5</sup>	102 185	18 000	—	200	365 001	1.07	<b>Palermo</b>
—	—	107 575	—	—	—	—	107 575	2.07	<b>Parma</b>
—	—	60 059	855	—	—	—	60 914	1.53	<b>Pavia</b>
—	—	—	29 805	—	—	—	29 805	0.45	<b>Perugia</b>
—	—	37 000	—	—	—	—	37 000	1.36	<b>Pesaro</b>
—	—	—	25 570	—	—	—	25 570	1.53	<b>Potenza</b>
10	66	35 042	—	5 948	—	92	41 082	0.73	<b>Prato</b>
109	—	36 244	400	6 350	—	2 798	45 792	0.64	<b>Ravenna</b>
394	30	—	101 021	—	—	4 830	105 850	2.45	<b>Reggio Calabria</b>
—	—	19 138	27 022	—	—	—	46 160	0.65	<b>Reggio Emilia</b>
1293	263	676 101	235 380	152 370	—	144 205	1 208 056 <sup>4</sup>	2.23	<b>Roma</b>
5	—	18 670	—	214	—	—	18 884	1.54	<b>Rovigo</b>
—	—	37 718	29 279	—	—	773	67 770	1.60	<b>S. Pier d'Arena</b>
18 <sup>6</sup>	—	38 335	6 980	419	—	—	45 734	2.00	<b>S. Remo</b>
—	—	29 959	—	—	—	—	29 959	0.69	<b>Sassari</b>
—	—	62 048	24 062	—	—	—	86 110	1.72	<b>Savona</b>
—	—	17 008	23 506	—	—	—	40 814	1.90	<b>Sestri Ponente</b>
7	—	49 785	2 284	696	—	—	52 765	1.26	<b>Siena</b>
—	—	—	1 800	—	—	—	1 800	0.20	<b>Sondrio</b>
—	—	103 601	40 000	—	—	—	143 601	1.95	<b>Spezia</b>
—	—	—	20 500	—	—	1 500	22 000	0.85	<b>Spoleto</b>
—	—	78 866	11 647	—	—	—	90 513	1.31	<b>Taranto</b>
391	—	508 183	203 426	37 445	—	5 000	754 054	1.77	<b>Torino</b>
78	—	52 455	2 400	5 500	—	—	60 355	1.01	<b>Trapani</b>
—	—	42 656	19 873	—	—	1 929	64 458	1.57	<b>Treviso</b>
52	—	282 494	33 480	1 980	—	20 794	338 748	2.10	<b>Venezia</b>
—	—	14 965	18 480	—	—	—	33 445	1.05	<b>Vercelli</b>
—	—	81 593	33 623	—	—	—	115 216	1.41	<b>Verona</b>
—	—	580	35 880	—	—	—	36 460	1.73	<b>Viareggio</b>
—	—	1 270	36 340	—	—	7 529	45 139	0.83	<b>Vicenza</b>
—	—	—	28 000	—	—	1 000	29 000	1.25	<b>Viterbo</b>

<sup>4</sup> Non comprese L. 13 693 per spesa illuminazione delle borgate di Ostia, Fiumicino, S. Onofrio, S. Vittorino, Isola farnese e Parrocchietta per le quali sono in esercizio n. 12 lampade elettriche ad incandescenza e n. 99 fanali ad acetilene.

<sup>5</sup> In funzione solo dal 1.º dicembre 1911.

<sup>6</sup> Dal mese di aprile l'illuminazione a petrolio fu sostituita con quella elettrica.

**Prezzo del gas e della energia elettrica**  
*Prix du gaz*

TAB. N. 3.

Nei Comuni segnati con \* esiste

CITTÀ <i>Villes</i>	Prezzo del gas a m <sup>3</sup> — <i>Prix du gaz par m<sup>3</sup></i> — (escluse le tasse).				
	per i Comuni <i>éclairage public</i>	per i privati — <i>pour les maisons et l'industrie</i>			
		illuminazione <i>éclairage</i>	riscaldamento <i>chauffage</i>	usi industriali <i>usage industriel</i>	nolo annuo contatori <i>location de compteurs</i>
lire	lire	lire	lire	lire	
Alessandria . . . .	0.18	0.18-0.25	0.18-0.20	0.16-0.20	6. —
Ancona . . . . .	0.10	0.19	—	0.14-0.19	4.70-6.60
Andria . . . . .	—	—	—	—	—
Aquila . . . . .	—	—	—	—	—
Arezzo . . . . .	—	—	—	—	—
*Asti . . . . .	0.12	0.18	0.18	0.14	6. — 15.60
Avellino . . . . .	—	—	—	—	—
Belluno . . . . .	—	—	—	—	—
Benevento. . . . .	—	—	—	—	—
Bergamo . . . . .	0.10	0.19	0.19	0.19	7.20-12
*Bologna . . . . .	0.16	0.20	0.18	0.18	.
Brescia . . . . .	0.10-0.15	0.18	0.18	0.15	—
Brindisi. . . . .	—	—	—	—	—
Busto Arsizio . . . .	0.16	0.23	0.23	0.23	6. —
Cagliari . . . . .	0.165-0.17	0.20	0.20	0.15	4.80-72
Caltagirone. . . . .	—	—	—	—	—
Caltanissetta . . . .	0.14	0.27	0.22	0.22	.
Carrara . . . . .	—	0.20	0.20	0.15	.
Catania . . . . .	0.23	0.25	0.20	0.16	.
Catanzaro . . . . .	0.32	0.40	0.32	0.32	.
Cesena . . . . .	0.17	0.22	0.22	0.16-0.18	6. —
Chieti. . . . .	0.18	0.20	0.20	0.15	6-60
Chioggia . . . . .	—	—	—	—	—

<sup>1</sup> Compresa la tassa governativa.

**per usi pubblici e privati.**  
*et de l'énergie électrique.*  
 un gasometro municipale.

Prezzo dell'energia elettrica per KWO — <i>Prix de l'énergie électrique par Kilowatt-heure</i> (escluse le tasse)				CITTÀ <i>Villes</i>
Per i Comuni — <i>éclairage public</i>		Per i privati <i>Pour l'éclairage privé et pour l'industrie</i>		
per uso industriale	per illuminazione	per uso industriale	per illuminazione	
0.19	0.51	0.24	0.64	Alessandria
—	0.30	150-250 il cavallo anno secondo la po- tenza e la durata del lavoro	0.60	Ancona
—	—	—	0.64, oppure <i>à for- fait</i>	Andria
220 per HP	Canone annuo di L. 30 000	—	0.70	Aquila
0.12	0.60	.	.	Arezzo
250 per HP annuo	0.10	0.11-0.18; L. 200- 300 al cavallo annuo	0.40-0.60	*Asti
—	L. 2239 canone men- sile	—	0.86	Avellino
—	Lire 40 annue per lampada da 16 can- dele <sup>1</sup>	Lire 160 annue per HP <sup>1</sup>	L. 2 annue per can- dela a filamento di carbone <sup>1</sup>	Belluno
—	0.26	0.30-0.50	L. 1.10 con abbuoni del 30% circa	Benevento
Sconto del 10% sulle tariffe per privati		Da 150 a 300 lire se- condo il quantitati- vo da 0.07-0.20 se- condo l'utilizzazione	0.30-0.60	Bergamo
—	—	—	—	*Bologna
Sconto del 20% sulle tariffe per privati		0.70	0.70	Brescia
—	L. 40 462 canone an- nuo	0.40	0.80	Brindisi
<i>A forfait</i>		L. 0.176 per candela mese; per gli accu- mulatori L. 0.76 al Kw.		Busto Arsizio
—	—	—	—	Cagliari
—	0.18 (prod. propria)	0.40	0.60	Caltagirone
—	—	—	—	Caltanissetta
0.11	L. 280 per lampada ad arco	0.055-0.17 secondo il n. dei Kw. install.	0.54	Carrara
0.20	0.40	0.20	0.60-1. —	Catania
—	0.48	0.50	0.70	Catanzaro
0.12-0.40	0.40-0.74	0.12-0.40	0.40-0.74	Cesena
L. 150 per HP anno	1.80-2.50 candela anno	L. 100-185 per HP anno	1.80-2.50 candela anno; 0.50-0.60 Kw.	Chieti
—	0.60 per gli edifici comunali; L. 19 000 canone annuo per l'illuminaz. pubbl.	Contratti speciali	0.70	Chioggia

(Segue TAB. N. 3).

CITTÀ <i>Villes</i>	Prezzo del gas a m <sup>3</sup> — <i>Prix du gaz par m<sup>3</sup></i> — (escluse le tasse).				
	per i Comuni <i>éclairage public</i>	per i privati — <i>pour les maisons et l'industrie</i>			
		illuminazione <i>éclairage</i>	riscaldamento <i>chauffage</i>	usi industriali <i>usage industriel</i>	nolo annuo contatori <i>location decompteurs</i>
lire	lire	lire	lire	lire	
Civitavecchia . . . . .	.	0.18	0.18	0.15	gratis
Como . . . . .	0.14	0.18	0.18	0.195	6-45.60
Cosenza . . . . .	—	—	—	—	—
Cremona . . . . .	0.13	0.20	0.20	0.14	6-60
Cuneo . . . . .	0.14	0.19	0.19	0.17	8.40
Faenza . . . . .	—	—	—	—	—
Ferrara . . . . .	0.15	0.16	.	0.12-0.16	6-22.8
Firenze . . . . .	0.25	0.32	0.32	0.22 <sup>1</sup>	—
*Forlì . . . . .	0.15	0.21	0.21	0.14	6.60-12
Genova . . . . .	0.15	0.20	0.20	0.14-0.16	7.20-48
Girgenti . . . . .	0.26	0.26	0.26	.	.
Grosseto . . . . .	—	—	—	—	—
*Imola . . . . .	0.17	0.21	0.16	0.15-0.18	—
Lecce . . . . .	0.16	0.22	0.18	.	—
*Livorno . . . . .	0.14	0.19	0.18	0.16	7.20-72
Lodi . . . . .	0.21-0.35	0.21	0.21	0.21	—
Lucca . . . . .	0.13	0.18	0.18	0.15	6.—
*Mantova . . . . .	(prezzo di costo)	0.18	0.18	0.14	—
Marsala . . . . .	0.20	0.25	0.25	0.25	9-30
Massa . . . . .	0.35	0.28	0.22	0.20	—
Messina . . . . .	L'officina del gas fu distrutta nel disastro del 1908 e sino al 1911 non era stata riattivata.				
Milano . . . . .	0.13	0.13	0.13	0.13	54-126
Modena . . . . .	0.12	0.16	0.16	0.14	4.80-28.80
Monza . . . . .	0.16	0.16	0.16	0.12-0.15	6.—
Napoli . . . . .	0.17	0.27	0.17	0.17	12-78
Novara . . . . .	0.17	0.16	0.16	0.16	6-60
Padova . . . . .	0.08 <sup>5</sup>	0.16	0.16	0.14	6.60-120
*Palermo . . . . .	0.0589 <sup>5</sup>	0.17	0.17	0.17	.
Parma . . . . .	0.0877	0.15	0.15	0.10	9.60

<sup>1</sup> Con riduzioni progressive per grandi consumi.

<sup>2</sup> Per il funzionamento dei motori per l'acqua potabile.

<sup>3</sup> Compresa la tassa governativa.



Prezzo dell'energia elettrica per KWO — <i>Prix de l'energie électrique par Kilowatt-heure</i> (escluse le tasse)				CITTÀ <i>Villes</i>
Per i Comuni — <i>éclairage public</i>		Per i privati <i>Pour l'éclairage privé et pour l'industrie</i>		
per uso industriale	per illuminazione	per uso industriale	per illuminazione	
—	0.36	0.20-0.50	0.40-0.76	Civitavecchia
0.12	0.15	0.30-0.70		Como
(Impianto proprio)		A <i>forfait</i>	0.46	Cosenza
L. 190 a L. 240 annue al Kw. (officina munic.)		0.20-0.25	0.45-0.70	Cremona
•	0.39	•	0.60	Cuneo
—	•	0.32 per HP ora	1. —	Faenza
—	0.48	0.30	0.85	Ferrara
0.07 <sup>2</sup>	0.44	0.25 <sup>1</sup>	0.80	Firenze
—	—	—	—	*Forlì
0.15-0.20	0.20	0.20-0.40	0.60	Genova
—	—	—	—	Girgenti
—	0.84	—	0.94	Grosseto
0.15	0.40	0.17-0.19	0.55	*Imola
0.65	0.05-0.50	0.65	0.75	Lecce
0.30		0.50-0.70		*Livorno
0.05-0.25	0.60	0.25	0.60	Lodi
0.25	0.50	0.15-0.25	0.50-0.80	Lucca
L. 250 per Kw.anno <sup>3</sup>	0.70	L. 200-264 per HP anno <sup>3</sup>	a contatore 0.70 a <i>forfait</i> L. 2.64 per candela-anno <sup>3</sup>	*Mantova
•	•	•	•	Marsala
—	Lire 45 annue per ciascuna lampada da 20 candele	0.06-0.15	0.50-0.70	Massa
—	•	Prezzi vari secondo l'importanza dell'in- stallazione	0.60 per contratto di 5 anni, 0.65 id. di 1 anno	Messina
0.20	0.34	0.07-0.30	0.40	Milano
0.10-0.20	0.44	0.10-0.20	0.55	Modena
L. 250 il Kw. anno	L. 200 per lampada ad arco, L. 43 per lampada ad incan- descenza all'anno	0.60	0.70	Monza
0.12	0.42	0.055	0.60-0.70	Napoli
—	A <i>forfait</i>	—	—	Novara
—	•	—	—	Padova
—	Illuminazione Città 0.30 illum. borgate 0.0225 per lampada ora da 16 candele	0.30	0.64	*Palermo
0.25	0.33	0.25	0.50	Parma

<sup>2</sup> L'energia è prodotta dall'officina comunale e serve per ora alla sola pubblica illuminazione.

<sup>3</sup> Prezzo speciale al m<sup>3</sup> di gas fornito dalla officina comunale.

(Segue TAB. N. 3).

CITTÀ <i>Villes</i>	Prezzo del gas a m <sup>3</sup> — <i>Prix du gaz par m<sup>3</sup></i> — (escluse le tasse).				
	per i Comuni <i>éclairage public</i>	per i privati — <i>pour les maisons et l'industrie</i>			
		illuminazione <i>éclairage</i>	riscaldamento <i>chauffage</i>	usi industriali <i>usage industriel</i>	nolo annuo contatori <i>location de compteurs</i>
		lire	lire	lire	lire
Pavia . . . . .	0.18	0.18	0.18	0.10	—
Perugia . . . . .	—	—	—	—	—
Pesaro . . . . .	0.08 per ora e fiamma	0.20	0.20	0.17	7.20-14.4
Potenza . . . . .	—	—	—	—	—
Prato . . . . .	0.30 Città; 0.20 Sobborghi	0.195	0.15	.	—
Ravenna . . . . .	0.19	0.18	0.18	0.16	—
Reggio Calabria	—	—	—	—	—
Reggio Emilia . .	0.10	0.16	0.16	0.12	4.20-8.40
Roma . . . . .	0.16	0.20	0.15	0.15	45-117
Rovigo . . . . .	0.1497	0.18	0.18	0.18	6-36
Sampierdarena .	0.17	0.20	0.20	0.14-0.16	7-20
Sanremo . . . . .	0.14	0.19	0.19	0.15	4.80-14.40
Sassari . . . . .	0.18 per illumin. stradale 0.20 per edifici comunali	0.27	0.27	0.22	12-15
Savona . . . . .	0.17	0.17	0.17	0.15	—
Sestri Ponente .	0.1875	0.20	0.20	0.16	—
Siena . . . . .	0.23	0.33	0.18	0.18	6
Sondrio . . . . .	—	—	—	—	—
Spezia . . . . .	0.14	0.18	0.18	0.18	18
Spoleto . . . . .	—	—	—	—	—
Taranto . . . . .	0.22	0.28	0.25	0.20	—
Torino . . . . .	0.07 illuminaz. pubblica 0.09 " stab. com.	0.12	0.12	0.07	5.40-63
Trapani . . . . .	0.25-0.32	0.27	0.27	0.26	9-84
Treviso . . . . .	0.09	0.18	0.18	0.11	3-6.60
Venezia . . . . .	0.18	0.20	0.20	0.20	—
Vercelli . . . . .	0.14-0.17	0.14-0.20	0.14-0.20	0.20	18-250% del valore apparecchi
Verona . . . . .	0.1676	0.3030	0.26	0.26	—
Viareggio . . . . .	.	0.25	0.23-0.25	0.20	( <sup>2</sup> )
Vicenza . . . . .	0.13	0.20	0.16	0.16	4.80-12
Viterbo . . . . .	—	0.20	0.20	0.20	—

<sup>1</sup> Compresa la tassa comunale.

<sup>2</sup> Compresa nel prezzo di consumo.

Prezzo dell'energia elettrica per KWO — <i>Prix de l'énergie électrique par Kilowatt-heure</i> (escluse le tasse)				
Per i Comuni — <i>éclairage public</i>		Per i privati <i>Pour l'éclairage privé et pour l'industrie</i>		CITTÀ <i>Villes</i>
per uso industriale	per illuminazione	per uso industriale	per illuminazione	
—	Canone di L. 71.26 mensili per lampada compresa la sola tassa governativa	0.50	0.70	Pavia
—	0.70	0.30	1.00	Perugia
—	—	—	—	Pesaro
0.40	<i>A forfait</i>	0.40	1.00	Potenza
—	—	0.16-0.30	0.70	Prato
0.20	0.37	0.18-0.66	0.35-0.60	Ravenna
0.12	0.06-0.48	0.12	0.60	Reggio Calabria
0.18	0.22	0.18	0.59	Reggio Emilia
—	0.20-0.34 per illum. pubbl. 0.65 per illuminaz. locali com. <sup>11</sup>	Contrattazione libera	0.65	Roma
—	—	—	—	Rovigo
—	0.45	•	0.55	Sampierdarena
—	0.40	0.30	0.70	Sanremo
—	—	—	—	Sassari
0.20	0.60 oltre speciale contratto per gli archi	0.15-0.20	0.60	Savona
—	0.40	0.10 (media)	0.60	Sestri Ponente
0.50	0.60	0.50	0.75	Siena
•	•	L. 80 per cavallo	0.46	Sondrio
0.04	0.19	•	0.54	Spezia
0.34 <sup>1</sup>	0.34 <sup>1</sup>	L. 105 per HP anno <sup>1</sup> .	2.40 per cand. anno 0.54 a contatore per Kw. <sup>1</sup>	Spoleto
—	—	0.30	0.50-0.60	Taranto
In corso trattative coll' Azienda Elettrica municipale per stabilire le tariffe definitive; per l'illuminazione fatta dalla Società Piemontese, si pagano L. 0.14 per lampada-ora di archi da 10 ampère in corrente continua od equivalente (16-17 ampère efficaci) in corrente alternativa e L. 0.12 per lampada-ora per archi di 7 ampère in corrente continua		<i>A forfait</i> (Tensione 6300 volt circa) 220-320. <i>A contatore</i> 0.08-0.115	<i>A forfait</i> 1.50-2 all'anno per candela. Vengono fatte condizioni speciali per lampade ad arco ec. <i>A contatore</i> 0.40-0.50	Torino
—	0.50-0.80	0.30	0.50-0.70	Trapani
—	0.37	0.14	0.50	Treviso
Tariffa scalare col massimo 0.25	0.25-0.45	Tariffa scalare col massimo di 0.25	0.50	Venezia
0.20	0.30	0.25-0.40	0.4225-0.65	Vercelli
165 HP anno e L.0.20 al Kw.	0.35	565-270 a HP anno da 0-085 a 0.20 al Kw	0.44-0.50	Verona
—	0.50	0.04-0.30	0.30-0.75	Viareggio
0.265	0.40	da L. 16 a 24 per HP mensili	0.50	Vicenza
—	Sconto del 20% sulla tariffa privati	L. 130 per Kw-anno tariffa diurna, 15 cent. al Kw-ora	0.55	Viterbo

**Prezzo dell'acqua potabile per usi pubblici e privati nell'anno 1911.**

*Prix de l'eau pour les services publics et les concessionnaires.*

TAB. N. 4.

CITTÀ <i>Villes</i>	Per usi pubblici <i>Pour les services publics</i>	Per i privati <i>Pour les concessionnaires</i>
<b>Ancona</b> .....	m <sup>3</sup> 146 000 gratuiti; oltre detta quantità L. 0.10 e L. 0.15 il m <sup>3</sup> . (Spesa L. 38 013).	L. 0.19 a L. 0.36 al m <sup>3</sup> ; L. 0.90 nolo contatori; L. 0.15 al m <sup>3</sup> per uso industriale.
<b>Andria</b> .....	—	L. 0.05 ogni 10 litri.
<b>Aquila</b> .....	—	L. 30 annue per litro d'acqua perenne.
<b>Arezzo</b> .....	—	L. 0.20 al m <sup>3</sup> .
<b>Asti</b> .....	L. 0.20 al m <sup>3</sup> anche per le Opere Pie, L. 0.10 al m <sup>3</sup> per innaffiamento. (Spesa L. 2 600).	L. 0.25 al m <sup>3</sup> . Nolo contatore da L. 6 a L. 10.
<b>Avellino</b> .....	—	L. 24 annue per ogni rubinetto da 8 mm. di diametro, per uso domestico; L. 36 per come sopra, per pubblici esercizi.
<b>Benevento</b> .....	—	L. 0.20 al m <sup>3</sup> , per rifornimento di cisterne.
<b>Bergamo</b> .....	L. 0.10 al m <sup>3</sup> . (Spesa L. 25 000).	L. 0.20 al m <sup>3</sup> .
<b>Bologna</b> .....	L. 0.09 al m <sup>3</sup> per il Comune e L. 0.045 al m <sup>3</sup> per latrine, orinatoi e pulizia stradale. (Spesa L. 57 316).	L. 0.25 al m <sup>3</sup> a lente, L. 0.30 a contatore. Tassa annua per la lente L. 5. per contatore L. 20.
<b>Brescia</b> .....	—	L. 25 annue per 100 m <sup>3</sup> e L. 0.05 per ogni m <sup>3</sup> in più dei 100 m <sup>3</sup> . Nelle antiche utenze canone di L. 50 all'anno per decilitro secondo di portata in erogazione libera.
<b>Busto Arsizio</b> ...	L. 0.12 per m <sup>3</sup> .	L. 0.12 a L. 0.35 per m <sup>3</sup> .
<b>Cagliari</b> .....	Gratuita per le fontane pubbliche e in parte per gli stabilimenti municipali.	L. 0.25 al m <sup>3</sup> per uso domestico, L. 0.20 a L. 0.25 m <sup>3</sup> per uso industriale, L. 0.15 a L. 0.20 m <sup>3</sup> per irrigazione.
<b>Caltagirone</b> .....	Gratuita.	L. 0.65 al m <sup>3</sup> per qualsiasi uso, L. 0.40 al m <sup>3</sup> per la Caserma del Presidio Militare, L. 0.325 al m <sup>3</sup> per gli Stabilimenti di Beneficenza.
<b>Caltanissetta</b> ....	.	L. 0.60 al m <sup>3</sup> per qualsiasi uso, L. 0.40 al m <sup>3</sup> per caserme militari, L. 0.48 al m <sup>3</sup> per gli Istituti di Beneficenza.
<b>Carrara</b> .....	(Vedasi a pag. 224).	—
<b>Catania</b> .....	L. 0.45 a L. 0.55 al m <sup>3</sup> .	L. 0.50 a L. 0.80 al m <sup>3</sup> .
<b>Catanzaro</b> .....	—	L. 0.50 al m <sup>3</sup> per uso potabile, L. 0.65 al m <sup>3</sup> per uso industriale, L. 0.35 al m <sup>3</sup> per gli Istituti di Beneficenza.
<b>Cesena</b> .....	—	L. 0.20 al m <sup>3</sup> .
<b>Chieti</b> .....	—	L. 0.25 a L. 0.30 al m <sup>3</sup> .
<b>Civitavecchia</b> ....	—	L. 0.10 al m <sup>3</sup> .
<b>Como</b> .....	L. 0.10 al m <sup>3</sup> . (Spesa L. 15 000 circa).	L. 0.25 al m <sup>3</sup> .
<b>Cosenza</b> .....	—	L. 0.30 al m <sup>3</sup> uso potabile, L. 0.60 al m <sup>3</sup> uso industriale.
<b>Cuneo</b> .....	—	A lente idrometrica, L. 40 annue per ogni 1500 litri al giorno, a contatore L. 0.10 per m <sup>3</sup> e L. 6 annue per fitto contatore.
<b>Faenza</b> .....	—	L. 0.16 al m <sup>3</sup> con ribasso del 75 % per gli Istituti di Beneficenza.
<b>Ferrara</b> .....	—	L. 0.246 a L. 0.40 al m <sup>3</sup> .

(Segue TAB. N. 4).

CITTÀ Villes	Per usi pubblici Pour les services publics	Per i privati Pour les concessionnaires
Firenze.....	—	L. 0.25 a L. 0.40 al m <sup>3</sup> (efflusso facoltativo). L. 0.16 a L. 0.22 al m <sup>3</sup> (efflusso continuo) L. 50 per 1 bocca da incendio, L. 25 per ogni bocca successiva.
Forlì.....	L. 0.15 al m <sup>3</sup> .	L. 0.20 al m <sup>3</sup> per uso potabile, L. 0.15 al m <sup>3</sup> per le ferrovie, L. 0.15 al m <sup>3</sup> per Caserme e Congregazioni.
Genova.....	L. 0.045 a bocca tassata, L. 0.06 a contatore. (Spesa L. 80 000). L'acquedotto civico è di proprietà degli utenti. Il Comune cura la manutenzione ed introita la somma annuale fissa di L. 28 000.	Media L. 0.30 al m <sup>3</sup> a contatore, L. 0.11 a bocca tassata.
Girgenti.....	—	L. 0.30 al m <sup>3</sup> .
Grosseto.....	—	L. 0.25 al m <sup>3</sup> . (Si accordano ribassi a Istituti di Beneficenza e per uso industriale).
Lecce.....	L. 0.40 al m <sup>3</sup> . (Spesa L. 2 900)	L. 0.75 al m <sup>3</sup> per uso potabile, L. 0.45 al m <sup>3</sup> per uso industriale.
Lodi.....	—	L. 0.20 al m <sup>3</sup> .
Lucca.....	—	L. 0.60 a L. 0.80 al m <sup>3</sup> a contatore, nolo contatore L. 0.60 mensili. <i>A forfait</i> : canone annuo da L. 100 a 150 per m <sup>3</sup> per consumo di oltre 500 litri al giorno.
Mantova.....	—	L. 0.30 al m <sup>3</sup> . Nolo contatore da mm. 15 L. 1 al mese.
Marsala.....	L'acquedotto è di proprietà del Comune esercito da impresa privata contro il pagamento di L. 12 000 annue.	L. 0.16 a L. 0.35 al m <sup>3</sup> giusta le richieste di abbonamento e cioè da una massima di m <sup>3</sup> 5 ad una minima di litri 150 al giorno.
Massa.....	—	L. 0.20 al m <sup>3</sup> . Noleggio contatore L. 0.42 al mese.
Messina.....	—	L. 0.50 al m <sup>3</sup> per uso potabile, L. 0.30 al m <sup>3</sup> per uso industriale, L. 0.10 al m <sup>3</sup> per Istituti di Beneficenza.
Milano.....	Per gli stabili comunali l'acqua si valuta in ragione di L. 0.06 al m <sup>3</sup> .	L. 0.18 al m <sup>3</sup> fino a m <sup>3</sup> 1500 al trimestre: L. 0.15 al m <sup>3</sup> l'acqua consumata in più di 1500 m <sup>3</sup> , L. 0.10 al m <sup>3</sup> per case popolari, per usi industriali o per Istituti di Beneficenza e governativi. Contatori L. 1.80 a L. 18 al trimestre.
Napoli.....	Il Comune ha diritto di adoperare per usi pubblici tutta l'acqua invenduta ma non mai meno di 15 000 m <sup>3</sup> al giorno; oltre quella che si consuma per gli edifici pubblici comunali al prezzo di Lire 0.10 al m <sup>3</sup> .	L. 0.40 al m <sup>3</sup> per concessioni temporanee, L. 0.35 al m <sup>3</sup> per usi domestici, L. 0.25 al m <sup>3</sup> per usi industriali, L. 0.20 al m <sup>3</sup> per Istituzioni di Beneficenza.
Novara.....	L. 0.07 al m <sup>3</sup> fino a 530 m <sup>3</sup> al giorno e L. 0.11 al m <sup>3</sup> il maggior consumo (Spesa L. 12 500).	L. 0.25 al m <sup>3</sup> .
Padova.....	<i>A forfait.</i>	L. 2.50 mensili per 12 m <sup>3</sup> giornalieri: L. 1.25 mensili per 6 m <sup>3</sup> giornalieri. I consumi eccedenti si computano a cent. 16 al m <sup>3</sup> .
Palermo.....	L. 0.10 al m <sup>3</sup> ; 6 000 m <sup>3</sup> gratuiti dall'acquedotto di Scillato. (Spesa L. 75 062).	L. 0.20 al m <sup>3</sup> .
Parma.....	L. 0.07 al m <sup>3</sup> . (Spesa L. 2 380).	L. 0.12 al m <sup>3</sup> .
Perugia.....	—	L. 0.30 al m <sup>3</sup> per uso domestico, L. 0.20 al m <sup>3</sup> per uso industriale, istituti ecc.
Pesaro.....	—	L. 0.33 al m <sup>3</sup> a lente e a contatore.
Ravenna.....	L. 3.75 al m <sup>3</sup> nei locali di vendita.	L. 10 al m <sup>3</sup> .
Reggio Calabria.	—	L. 0.274 al m <sup>3</sup> per uso domestico, L. 0.329 al m <sup>3</sup> per uso industriale.
Reggio Emilia...	L. 0.15 al m <sup>3</sup> . Contatori L. 9.60 annue.	Da L. 0.19 a L. 0.27 al m <sup>3</sup> .

CITTÀ Villes	Per usi pubblici Pour les services publics	Per i privati Pour les concessionnaires
<b>Roma</b> .....	Le acque Vergine, Felice e Paola sono di proprietà dei singoli utenti, Comune compreso. Dalla Società per l'acqua Marcia il Comune gode della riduzione del 50 % sulle tariffe. Per le prime il Comune provvede alla manutenzione degli acquedotti. Nel 1911 non furono fatti acquisti di acqua.	Le acque Paola, Vergine (non sollevata) e Felice non vengono date in affitto, ma fuo dal tempo dei Pontefici vennero cedute in gran parte a privati proprietari i quali pagano una tassa di manutenzione: per il rimanente vengono adoperate dal Comune per usi pubblici. Le acque Vergine (sollevata) e Marcia oltre che vendute vengono date anche in affitto ai seguenti prezzi: Acqua Vergine da L. 340 a L. 540 annue per oncia (m <sup>3</sup> 20 in 24 ore). Acqua Marcia da L. 500 a 700 annue per oncia (m <sup>3</sup> 20 in 24 ore).
<b>Sampierdarena</b> ..	L. 400 annue per ogni oncia di litri 800 all'ora. (Sposn L. 14 300).	L. 0. 10 al m <sup>3</sup> , a contatore.
<b>Sanremo</b> .....	L. 0. 04 il m <sup>3</sup> .	L. 0. 30 il m <sup>3</sup> (media) per uso potabile, L. 0. 10 per uso di irrigazione.
<b>Sassari</b> .....	—	L. 0. 40 al m <sup>3</sup> .
<b>Savona</b> .....	L. 2 000 all'anno per 200 m <sup>3</sup> giornalieri, con diminuzione graduale: il di più a L. 0. 13 al m <sup>3</sup> .	L. 0. 15 a L. 0. 25 al m <sup>3</sup> .
<b>Sestri Ponente</b> ..	L. 330 per oncia genovese (L. 0. 05 al m <sup>3</sup> . Spesa L. 15 408).	L. 660 per oncia genovese (L. 0. 10 al m <sup>3</sup> ).
<b>Siena</b> .....	—	L. 0. 60 al m <sup>3</sup> , L. 0. 20 al m <sup>3</sup> all'ospedale e bagni pubblici.
<b>Sondrio</b> .....	—	L. 45 per una spina da 6 litri al l', L. 65 per una spina da 12 litri al l', L. 100 per una spina da 30 litri al l'.
<b>Spezia</b> .....	L. 0. 10 al m <sup>3</sup> compresa la manutenzione; oltre a quello civico esiste un secondo acquedotto esercito dalla Compagnia generale delle acque con sede in Parigi, la cui potenzialità è di poco superiore a quello municipale.	L. 60 all'anno per un m <sup>3</sup> al giorno per quantità inferiore a 15 hl. al giorno, L. 50 all'anno per un m <sup>3</sup> al giorno per quantità superiore a 15 hl. al giorno.
<b>Spoleto</b> .....	—	L. 0. 18 a L. 0. 22 al m <sup>3</sup> .
<b>Torino</b> .....	L. 0. 08 al m <sup>3</sup> per fontane e fontanelle, L. 0. 10 al m <sup>3</sup> per le altre erogazioni. (Spesa L. 162 468).	L. 0. 12 a L. 0. 15 al m <sup>3</sup> a contatore, L. 4. 50 a L. 5 da 400 a 100 ettolitri giornalieri, L. 0. 105 a L. 0. 12 il m <sup>3</sup> agli Istituti, Amministrazioni pubbliche, Opere Pie ecc. Lire 0. 08 a L. 0. 25 al m <sup>3</sup> per le erogazioni concesse collo speciale impianto di maggiore sollevamento per le regioni più elevate della città e sulla collina. È dovuto inoltre un canone semestrale fisso di L. 5 per ogni presa. Bocche da incendio da L. 4 a L. 40 annue. Nolo contatori da L. 6 a L. 36 annue.
<b>Venezia</b> .....	L. 0. 05 a L. 0. 10 al m <sup>3</sup> e in parte gratuita. (Spesa L. 58 960).	L. 0. 40 a L. 0. 60 al m <sup>3</sup> .
<b>Vercelli</b> .....	L. 0. 08 al m <sup>3</sup> .	L. 0. 20 al m <sup>3</sup> salvo concessioni speciali per Opere Pie e per forti consumi. Nolo contatori da L. 7 a L. 10 annue.
<b>Verona</b> .....	1500 m <sup>3</sup> al giorno gratuiti, il resto a L. 0. 15 a m <sup>3</sup> . (Spesa L. 25 000 circa).	L. 0. 10 a L. 0. 40 al m <sup>3</sup> secondo il consumo.
<b>Viareggio</b> .....	L. 0. 224 al m <sup>3</sup> .	L. 0. 28 al m <sup>3</sup> .
<b>Vicenza</b> .....	L. 0. 08 al m <sup>3</sup> .	L. 0. 15 al m <sup>3</sup> per 1000 litri giornalieri, L. 0. 18 per 500 litri giornalieri, L. 0. 20 per 250 litri giornalieri, L. 0. 24 per 125 litri giornalieri. Nolo contatore da L. 0. 40 a L. 3 mensili.
<b>Viterbo</b> .....	—	L. 0. 20 al m <sup>3</sup> (a contatore), L. 0. 10 al m <sup>3</sup> (a rubinetto tassato). Nolo contatore L. 6 annue.

---

## VIII.

### Istruzione pubblica.

---

La tabella n. 1, *Istruzione elementare: Scuole, insegnanti, alunni e spese*, non presenta differenze formali da quella corrispondente degli *Annuari* precedenti.

Il numero più elevato di aule scolastiche, di insegnanti e di alunni è dato dalla città di Milano con 1308 aule, 1606 maestri e 53 mila alunni: seguono: Roma con 1045 aule, 1376 maestri e quasi 34 mila alunni, Genova con 744 aule e quasi 23 mila alunni.

Nel confronto delle cifre proporzionali della frequenza degli alunni delle scuole elementari in relazione alla popolazione, bisogna tener conto che in tali cifre hanno influenza, insieme alla quantità maggiore o minore di fanciulli che si sottraggono all'obbligo, la maggiore o minore quantità di scuole private confessionali e laiche in ogni singola città e la composizione della popolazione nel suo complesso (abbondanza o scarsità di bambini).

Per tali cause le percentuali di alunni iscritti nei Comuni maggiori (ove più numerose sono le scuole private) restano generalmente al di sotto di quelle dei Comuni più piccoli e presentano una certa uniformità:

Bologna 8,6%, Catania 5,8%, Firenze 7,2%, Livorno 8,4%, Milano 8,9%, Palermo 6,2%, Roma 6,2%, Torino 7,0%, Venezia 7,7%.

Fatta tale osservazione sulla confrontabilità delle cifre, rileviamo che le cifre di frequenza più elevate e superiori all'11% degli abitanti, sono date dalle città di Alessandria, Asti, Belluno, Busto Arsizio, Carrara, Cuneo, Massa, Reggio Emilia, Sestri Ponente, Sondrio.

Le spese ordinarie e straordinarie per la istruzione elementare variano notevolmente da un massimo di L. 170.85 per alunno a Roma e di L. 17.40 per abitante a Busto Arsizio a un minimo di L. 22 per alunno a Massa e di L. 1.74 per abitante a Castrogiovanni.

In cifre assolute si hanno spese superiori al milione: a Milano con oltre 7 milioni, a Roma con quasi 6 milioni, a Torino e a Genova con oltre tre milioni, a Palermo, Firenze, Messina e Bologna con oltre 1 milione.

In molti casi le cifre elevate derivano per altro in parte da spese straordinarie: a facilitare il confronto si è aggiunto in tali casi nella tabella n. 1 un asterisco all'ammontare della spesa.

Per valutare la efficacia della scuola nel miglioramento della coltura pubblica non basta vedere quanti fanciulli si iscrivono nelle scuole, ma occorre altresì verificare in quale misura questi fanciulli frequentino le scuole stesse, vengano promossi da classe a classe e conseguano il certificato di proscioglimento o di licenza elementare.

Le ultime colonne della tabella n. 2 ci presentano appunto alcuni dati circa la *assiduità* e la *permanenza degli alunni* del corso elementare, nonché sui risultati didattici del corso stesso.

Su 100 alunni iscritti in complesso, ne rimanevano a fine d'anno oltre 90 nelle città di Alessandria, Bologna, Brescia,<sup>1</sup> Cremona, Como, Faenza, Imola, Lodi, Lucca, Mantova,<sup>1</sup> Milano, Monza, Novara, Palermo,<sup>1</sup> Pesaro, Siena, Torino, Udine: la cifra minore si aveva ad Andria, ove soltanto il 66,4 % degli alunni iscritti si presentò agli esami finali.

Le più alte percentuali di promozioni si avevano a Milano, Novara, Reggio Emilia, Sampierdarena, Sestri Ponente, Venezia, Vicenza con oltre l'80 % degli alunni presenti a fine di anno.

Il confronto fra le iscrizioni della 3<sup>a</sup> classe con quelle della 1<sup>a</sup> mostra differenze notevolissime da luogo a luogo: in vari casi una diminuzione fino al di sotto del 50 % in alcuni altri invece un numero superiore di iscritti.

In confronto colla 5<sup>a</sup> classe la diminuzione è sempre grandissima: nondimeno vi sono casi ove le iscrizioni alla 5<sup>a</sup> classe giungono fino al 50 % e oltre di quelle della 1<sup>a</sup> classe (Novara).

Per quanto riguarda le spese per la istruzione secondaria e superiore riportate nella tab. n. 3, *Spesa per la istruzione pubblica nell'anno 1911*, si tenga presente che di esse non potrebbe farsi nessun rapporto proporzionale colla cifra degli abitanti, rappresentando tali spese solo una parte di quanto in complesso dal Governo e dagli Enti locali viene destinato a tale parte importantissima della pubblica coltura. In cifre assolute si ha la massima spesa per istruzione pubblica, a Milano con oltre 8 milioni e mezzo.

I questionari dell'*Annuario* contenevano pure le domande relative all'*insegnamento religioso* e agli alunni che lo dimandarono: tale insegnamento, fra i Comuni segnati nelle nostre tabelle, figura impartito nei seguenti:

Comuni	% di alunni che lo richiesero	Comuni	% di alunni che lo richiesero
Avellino.....	•	Monza.....	50
Benevento.....	quasi tutti	S. Remo.....	50
Busto Arsizio.....	quasi tutti	Torino.....	97
Caltagirone.....	tutti	Treviso.....	•
Como.....	81	Venezia.....	quasi tutti
Cuneo.....	95	Vercelli.....	14
Lodi.....	92		

Nelle altre città non fu impartito l'insegnamento; in qualche caso esso era stato domandato per un certo numero di alunni.

<sup>1</sup> Con cifre superiori al 100 %, evidentemente perchè le iscrizioni durante l'anno superarono in numero gli abbandoni.



Fra le città nelle quali appaiono ampiamente sviluppate le *istituzioni di beneficenza scolastica* (tab. n. 4) tiene il primo posto Milano, con un servizio di refezione scolastica pel quale furono spese nel 1911 oltre 300 mila lire. Seguono: Roma e Torino con circa L. 200 mila, Firenze con L. 116 mila, Bologna con oltre L. 100 mila. Le spese di altri Comuni per tale titolo si mantennero in limiti molto più bassi: nelle città meridionali e in Sicilia la refezione scolastica mancava quasi totalmente.

La tabella n. 5, *Istruzione privata nell'anno 1910-11* contiene dati per un numero limitato di città e le cifre riportate sono assai meno sicure di quelle relative alla istruzione municipale: il censimento scolastico è fatto da pochi Comuni in modo abbastanza rigoroso e la maggior parte di essi o non potè dar notizia o si limitò a dare qualche cifra approssimativa.

---

Istruzione elementare.

TAB. N. 1.

Scuole, insegnanti, alunni e spese — Anno scolastico 1910-11.

Instruction primaire. — Écoles. — Maîtres, élèves et dépenses — Année scolaire 1910-11.

CITTÀ Villes	Aule scolastiche Classes				Insegnanti Maîtres et maîtresses			Alunni iscritti Élèves inscrits	Spesa nell'anno 1908 (*) Dépenses en 1908	Alunni per 100 abitanti Élèves pour 100 habitants	Spesa Dépenses	
	Maschili de garçons n.	Femminili de filles n.	Miste mixtes n.	Totale Total n.	Maschi Maîtres n.	Femmine Maîtresses n.	Totale Total n.				per alunno iscritto pour élève n.	per abit. te pour habitant n.
Alessandria.....	82	61	57	200	61	173	234	8 800	514 978	11.6	58.52	6.80
Ancona.....	48	44	49	141	20	115	135	6 319	342 201*	10.0	54.10	5.42
Andria.....	41	32	—	73	52	39	91	3 391	152 508	6.4	45.00	2.86
Aquila.....	22	19	14	55	20	36	56	2 294	254 226*	10.5	110.82	11.60
Arezzo.....	17	15	34	66	6	64	70	3 579	121 728	7.5	34.00	2.56
Asti.....	23	26	54	103	11	93	104	4 686	165 374	11.8	35.30	4.16
Avellino.....	15	12	15	42	16	26	42	2 116	64 925	8.9	30.62	2.74
Belluno.....	6	6	29	41	5	53	58	3 137	1 88 766	15.2	28.30	4.29
Benevento.....	21	11	11	43	25	23	48	2 041	72 621	8.4	35.58	2.99
Bergamo.....	•	•	•	•	24	90	114	4 602	345 811*	8.3	75.14	6.25
Bologna.....	120	127	35	291	79	303	382	14 792	1 108 889	8.6	74.97	6.41
Brescia.....	84	69	29	182	45	212	257	7 329	772 714*	8.8	105.40	9.28
Brindisi.....	16	15	—	31	19	16	35	1 669	71 386	5.9	42.78	2.53
Busto Arsizio.....	32	30	2	64	11	52	63	3 672	446 549*	14.3	122.00	17.40
Cagliari.....	30	28	2	60	29	56	85	4 121	295 504*	6.9	71.70	4.92
Caltagirone.....	20	18	9	47	50	•	50	2 496	82 513	5.9	33.00	1.94
Caltanissetta.....	24	28	7	59	•	•	•	2 927	127 000	7.1	43.46	3.08
Carrara.....	53	49	27	129	43	83	126	5 888	193 555	11.9	32.92	3.92
Castrogiovanni.....	17	17	—	34	18	18	36	1 858	49 245	6.6	26.41	1.74
Catania.....	155	175	16	346	156	190	346	12 265	851 536*	5.8	69.20	4.03
Catanzaro.....	19	18	10	47	10	35	45	1 958	80 457	5.7	41.00	2.35
Cesena.....	23	21	58	102	102	•	102	4 861	191 962	10.7	39.55	4.21
Chieti.....	15	15	20	50	14	35	49	1 174	74 260	4.6	63.54	2.91
Chioggia.....	17	14	8	39	14	19	33	2 195	68 649	6.3	31.33	1.96
Civitavecchia.....	15	14	9	38	31	•	31	1 495	51 283	8.0	34.46	2.74
Como.....	39	31	14	84	16	83	99	3 655	273 781	8.3	75.00	6.21
Cosenza.....	16	14	15	45	11	31	42	1 433	94 719	5.9	66.28	3.91
Cremona.....	47	45	—	92	16	94	110	4 210	283 183	10.4	67.33	7.01
Cuneo.....	17	18	29	64	55	—	55	3 200	342 845*	11.6	107.14	12.50
Faenza.....	22	19	26	67	19	57	76	3 195	152 147	7.9	47.72	3.78
Ferrara.....	65	54	102	221	43	145	188	10 425	601 360*	11.0	57.82	6.32
Firenze.....	237	208	—	445	88	352	440	16 758	1 387 821	7.2	83.15	5.95
Forlì.....	24	23	46	93	15	83	98	4 170	202 767	9.1	48.63	4.63
Genova.....	332	329	9	670	188	556	744	22 701	3 121 000	8.3	137.50	11.47
Grosseto.....	10	9	5	24	5	18	23	982	41 434	7.9	42.22	3.34
Imola.....	17	17	33	67	69	•	69	3 668	166 726	10.5	45.42	4.76
Lecce.....	27	27	8	62	68	•	68	3 098	125 564	8.6	40.51	3.47
Livorno.....	94	82	5	181	51	138	189	8 863	578 330	8.4	65.34	5.51
Lodi.....	27	20	12	59	14	57	71	2 889	120 625	10.3	41.75	4.31
Lucca.....	17	11	73	101	106	•	106	8 055	193 859	10.6	24.13	2.54

(\*) Il segno \* indica che nella cifra segnata hanno parte notevole le spese di carattere straordinario.  
 1 Dal Bilancio preventivo.

(Segue TAB. N. 1).

CITTÀ Villes	Aule scolastiche Classes				Insegnanti Maîtres et maîtresses			Alunni iscritti Élèves inscrits	Spesa nell'anno 1908 (*) Dépenses en 1908	Alunni per 100 abitanti Élèves pour 100 habitants	Spesa Dépenses		
	Maschili de garçons n.	Femminiili de filles n.	Miste mixtes n.	Totale Total n.	Maschi Maîtres n.	Femmine Maîtresses n.	Totale Total n.				lire	per alunno iscritto pour élève	per abit. te pour habitant
												lire	lire
Mantova.....	32	31	2	65	11	62	73	2 756	269 041*	8.5	97.52	8.25	
Marsala.....	25	19	47	91	34	57	91	4 496	152 659	6.9	33.92	2.34	
Massa.....	21	20	18	59	16	45	61	3 530	77 803	11.5	22.00	2.53	
Messina.....	128	122	113	363	299	.	299	9 856	1 213 380*	7.8	123.11	9.63	
Milano.....	632	563	113	1308	305	1301	1606	53 546	7 069 061*	8.9	132.02	11.80	
Modena.....	56	48	18	122	.	.	.	6 619	453 307*	9.3	68.55	6.39	
Monza.....	68	67	10	145	23	150	173	5 793	386 408	10.9	66.73	7.26	
Novara.....	44	37	28	109	9	96	105	5 407	274 255*	9.9	50.74	5.02	
Padova.....	70	53	39	162	187	.	187	9 065	475 264	9.4	52.52	4.94	
Palermo.....	274	209	9	492	321	426	747	21 146	1 949 000	6.2	92.10	5.70	
Parma.....	56	41	3	103	17	87	104	4 231	263 664	8.2	62.39	5.08	
Pavia.....	39	38	11	88	12	89	101	3 631	257 235	9.1	70.93	6.45	
Perugia.....	24	22	78	124	13	115	128	6 150	188 295	9.4	30.64	2.86	
Pesaro.....	20	15	20	55	19	39	58	2 654	96 001	9.7	36.22	3.52	
Potenza.....	11	9	6	26	1	34	35	1 286	43 392	7.7	33.64	2.60	
Prato.....	17	16	13	46	16	61	77	5 320	143 167*	9.4	26.94	2.52	
Ravenna.....	30	28	153	211	22	141	163	6 076	316 466	8.5	52.13	4.42	
Reggio Calabria..	29	22	8	59	52	.	52	3 837	145 016*	8.9	37.83	3.36	
Reggio Emilia...	46	41	68	155	.	.	.	78 93	869 047*	11.2	112.63	12.60	
Rimini.....	30	23	40	93	.	.	.	5 123	182 074	10.1	35.63	3.58	
Roma.....	509	437	99	1045	328	1048	1376	33 849	5 783 000	6.2	170.85	10.66	
Rovigo.....	13	11	4	28	6	25	31	1 131	118 088*	9.3	104.40	9.67	
Sampierdarena..	51	47	2	100	38	97	135	4 366	297 198	10.3	68.03	7.01	
Sanremo.....	19	17	8	44	16	26	42	1 751	109 080	7.6	62.44	4.74	
Sassari.....	35	33	1	69	.	.	.	3 668	.	8.5	.	.	
Savona.....	59	54	21	134	35	102	137	5 411	292 133	10.8	54.02	5.82	
Sestri Ponente..	26	22	—	48	29	22	51	2 621	106 598	12.2	40.72	4.96	
Siena.....	26	16	12	54	11	41	52	2 516	130 938	6.0	52.05	3.14	
Sondrio.....	8	8	9	25	1	25	26	1 049	43 248	11.5	41.11	4.75	
Spezia.....	77	68	26	171	47	130	177	7 552	444 612	10.3	58.96	6.04	
Spoleto.....	18	14	38	70	20	39	59	2 153	78 456	8.3	36.51	3.02	
Taranto.....	54	44	8	106	35	81	116	5 195	255 480	7.5	49.25	3.69	
Torino.....	351	346	71	768	151	811	962	29 989	3 074 983	7.0	102.53	7.20	
Trapani.....	33	34	64	131	56	64	120	4 805	186 090	8.1	38.84	3.12	
Treviso.....	46	32	13	91	19	74	93	4 012	199 698	9.8	49.84	4.87	
Udine.....	41	32	23	96	111	.	111	5 043	234 727	10.6	46.63	4.93	
Venezia.....	165	136	1	302	52	294	346	12 353	979 701	7.7	79.71	6.09	
Vercelli.....	30	26	17	73	70	.	70	2 921	179 077	9.2	61.44	5.62	
Verona.....	77	65	26	168	41	164	205	6 769	484 400	8.3	71.71	5.91	
Viareggio.....	18	10	9	37	11	29	40	2 257	77 836*	10.7	34.49	3.69	
Vicenza.....	55	54	5	114	25	64	89	5 343	367 060*	9.8	68.85	6.74	
Viterbo.....	17	14	20	51	12	27	39	1 783	66 141	7.6	37.11	2.84	

<sup>1</sup> Dal Bilancio preventivo.

Istruzione

Instruction

Frequenza e risultati didattici.

Fréquence et résultats didactiques.

Tab. N. 2.

CITTÀ <i>Villes</i>	Alunni iscritti — <i>Élèves inscrits</i>												Totale — <i>Total</i>		
	Maschi — <i>Garçons</i>						Femmine — <i>Filles</i>								
	1ª classe n.	2ª classe n.	3ª classe n.	4ª classe n.	5ª classe n.	6ª classe n.	1ª classe n.	2ª classe n.	3ª classe n.	4ª classe n.	5ª classe n.	6ª classe n.	M. n.	F. n.	Comp. n.
Alessandria ...	1100	1069	1227	840	402	116	1079	1066	1165	519	172	45	4754	4046	8800
Ancona .....	890	962	931	457	176	151	801	823	697	242	130	59	3567	2752	6319
Andria .....	909	500	297	135	42	6	819	339	238	74	26	6	1889	1502	3391
Aquila .....	455	317	239	149	41	11	434	295	204	108	21	20	1212	1082	2294
Arezzo .....	823	576	394	169	72	44	696	391	268	97	49	—	2078	1501	3579
Asti .....	695	670	618	326	121	26	605	642	610	238	103	32	2456	2230	4686
Avellino .....	596	266	186	133	33	10	451	211	141	66	17	6	1224	892	2116
Belluno .....	832	421	274	60	14	4	751	391	334	43	10	3	1605	1532	3137
Benevento .....	447	291	294	160	91	39	334	126	135	86	32	6	1322	719	2041
Bergamo .....	723	727	571	401	104	29	652	485	508	302	67	33	2555	2047	4602
Bologna .....	1931	1820	1835	1394	538	338	1790	1673	1580	1213	462	218	7856	6936	14792
Brescia .....	1106	1017	987	584	226	52	910	974	856	449	127	41	3972	3357	7329
Brindisi .....	296	222	172	140	56	16	313	185	171	58	25	15	902	767	1669
Busto Arsizio ..	614	547	358	270	54	17	530	557	479	185	42	19	1860	1812	3672
Cagliari .....	737	440	390	254	146	—	761	551	444	312	86	—	1967	2154	4121
Caltagirone ....	530	261	207	93	28	13	514	272	163	41	23	8	1132	1021	2153 <sup>1</sup>
Caltanissetta...	542	372	350	219	104	70	446	315	214	184	80	31	1657	1270	2927
Carrara .....	1169	883	701	330	129	66	1176	858	438	68	41	29	3278	2610	5888
Castrogiovanni.	323	198	200	134	42	11	339	268	235	89	13	6	908	950	1858
Catania .....	2345	1298	1048	763	252	112	2563	1618	1055	736	341	134	5818	6447	12265
Catanzaro .....	420	235	181	167	30	21	397	220	161	92	19	15	1054	904	1958
Cesena .....	848	714	557	307	81	33	980	649	355	232	82	23	2540	2321	4861
Chieti .....	200	185	130	86	35	25	180	100	110	75	23	20	661	513	1174
Chioggia .....	683	361	175	74	25	—	460	246	132	35	4	—	1318	877	2195
Civitavecchia ..	246	180	191	107	59	23	275	179	132	67	21	15	806	689	1495
Como .....	471	467	463	413	159	62	408	378	384	293	114	43	2035	1620	3655
Cosenza .....	332	237	227	110	15	8	160	115	160	60	3	3	929	504	1433
Cremona .....	623	576	499	321	131	46	544	524	438	325	124	59	2196	2014	4210
Cuneo .....	674	358	323	210	68	24	561	415	378	134	37	18	1657	1543	3200
Faenza .....	583	552	425	178	69	35	442	332	327	111	61	30	1842	1353	3195
Ferrara .....	1822	1588	1271	628	261	119	1572	1396	1184	403	125	56	5689	4736	10425
Firenze .....	2419	2248	1827	1365	817	463	2135	1932	1636	951	610	355	9139	7619	16758
Forlì .....	741	592	525	231	61	35	733	530	391	244	68	19	2185	1985	4170
Genova .....	3219	2782	2551	1698	1113	385	2948	2650	2189	1596	1049	521	11748	10953	22701
Grosseto .....	189	139	101	65	24	18	139	117	88	63	21	18	536	446	982
Imola .....	494	555	456	211	69	16	533	602	453	199	48	32	1801	1867	3668
Lecce .....	520	336	305	251	109	48	487	374	261	223	97	37	1619	1479	3098
Livorno .....	1634	1172	1012	633	254	101	1443	1123	951	369	123	43	4806	4057	8863
Lodi .....	375	473	421	202	101	35	365	341	369	169	38	—	1607	1282	2889

<sup>1</sup> Non compresi 843 alunni in classi miste.

elementare.

primaire.

Anno scolastico 1910-11.

Année scolaire 1910-11.

Alunni presenti a fine d'anno <i>Candidates présentés à l'examen</i>			Alunni promossi <i>Candidates admis</i>			Percentuale di frequenza <i>% de fréquence</i>			Percentuale di promozione <i>% d'admission</i>			Su 100 iscritti nella 1ª erano iscritti <i>Sur 100 élèves de la 1<sup>re</sup> étaient inscrits</i>				CITTÀ  <i>Villes</i>
M. <i>Garçons</i>	F. <i>Filles</i>	Totale <i>Total</i>	M. <i>Garçons</i>	F. <i>Filles</i>	Totale <i>Total</i>	M. <i>Garçons</i>	F. <i>Filles</i>	Totale <i>Total</i>	M. <i>Garçons</i>	F. <i>Filles</i>	Totale <i>Total</i>	<i>dans la</i>				
												3ª classe		5ª classe		
												M. <i>Garçons</i>	F. <i>Filles</i>	M. <i>Garçons</i>	F. <i>Filles</i>	
n.	n.	n.	n.	n.	n.	n.	n.	n.	n.	n.	n.	n.	n.	n.	n.	n.
4283	3652	7 935	2855	2619	5 474	90.0	90.2	90.1	66.7	71.8	68.9	112	109	36.5	15.9	Alessandria
3095	2334	5 429	1806	1451	3 257	86.9	84.9	85.9	58.3	62.3	60.0	10.5	87.0	19.8	16.2	Ancona
1282	969	2 251	850	600	1 450	67.8	61.6	66.4	66.4	61.9	64.4	32.7	29.1	4.6	3.2	Andria
971	843	1 814	559	461	1 020	80.2	78.1	79.2	57.6	54.7	56.3	52.5	47.0	9.0	4.8	Aquila
1735	1193	2 928	979	694	1 673	83.4	79.5	81.8	56.3	58.3	57.1	47.9	38.5	8.7	7.0	Arezzo
2094	1835	3 929	1441	1378	2 819	85.1	82.3	83.8	68.9	74.9	71.7	88.9	101	17.4	17.0	Asti
1000	737	1 737	558	411	969	82.0	82.6	81.9	55.8	55.8	55.7	31.2	31.3	5.5	3.8	Avellino
1066	1136	2 202	539	594	1 133	66.4	74.2	70.1	50.4	52.1	51.5	32.9	44.5	1.7	1.3	Belluno
1121	572	1 693	827	399	1 226	81.9	79.5	83.0	73.8	69.8	72.5	65.8	40.4	20.4	9.6	Benevento
2110	1659	3 769	1406	1144	2 550	82.4	80.9	81.9	66.6	68.9	67.6	79.0	77.9	14.4	10.3	Bergamo
7398	6470	13 868	5148	4634	9 782	94.1	93.2	93.7	69.6	71.6	70.4	95.1	88.3	27.9	25.8	Bologna
4104	3491	7 595	2613	2343	4 956	103	104	103	63.7	67.1	65.2	88.9	94.1	20.4	14.0	Brescia
767	636	1 403	559	398	957	85.0	82.9	84.0	72.9	62.6	68.3	58.1	54.6	18.9	7.9	Brindisi
1488	1497	2 985	1081	1118	2 199	80.0	82.7	81.3	72.6	74.5	73.5	58.3	90.4	8.8	7.9	Busto Arsizio
1617	1822	3 439	1026	1097	2 123	82.1	84.7	83.5	63.3	60.3	61.7	52.9	58.3	19.8	11.3	Cagliari
911	769	1 680	470	391	861	80.6	75.4	78.1	51.6	50.8	51.3	39.1	31.7	5.2	4.5	Caltagirone
1281	1018	2 299	904	832	1 736	77.2	80.1	78.5	70.6	81.6	75.5	64.6	48.0	19.2	17.9	Caltanissetta
2486	1581	4 067	1531	1116	2 647	75.8	60.6	69.1	61.5	70.6	65.0	59.9	37.2	11.0	3.5	Carrara
813	855	1 668	450	489	939	89.5	90.0	89.7	55.3	57.2	56.2	61.9	69.3	13.0	3.8	Castrogiovanni
5070	5706	10 776	2870	3432	6 302	87.1	88.5	87.7	56.6	60.1	58.3	44.6	41.2	10.7	13.3	Catania
927	767	1 694	555	421	976	88.3	84.9	86.4	59.9	54.9	57.7	43.1	40.6	7.1	4.8	Catanzaro
2104	1863	3 967	1273	1288	2 561	82.8	80.3	81.6	60.6	69.2	64.5	65.7	36.2	9.5	8.4	Cesena
550	415	965	411	350	761	83.2	80.9	82.5	74.7	84.3	78.9	65.0	61.1	17.5	15.6	Chieti
955	656	1 611	458	360	818	72.3	74.8	73.2	48.0	54.8	50.8	25.6	28.7	3.6	0.9	Chioggia
592	470	1 062	460	375	835	73.4	68.2	70.8	77.7	79.8	78.8	77.6	48.0	24.0	7.6	Civitavecchia
1879	1485	3 364	1294	1133	2 427	92.1	91.7	91.9	68.8	76.1	72.2	98.3	94.1	33.8	27.9	Como
693	407	1 100	435	294	729	74.6	80.8	76.9	62.8	72.2	66.3	68.4	10.0	4.5	3.7	Cosenza
2014	1840	3 854	1252	1223	2 475	91.5	91.5	91.5	62.3	66.5	61.3	80.1	80.5	21.0	22.8	Cremona
1434	1371	2 805	941	971	1 912	86.4	89.0	87.7	65.8	70.9	68.1	47.9	67.4	10.1	6.6	Cuneo
1714	1217	2 931	1177	921	2 098	93.1	90.1	91.6	68.8	75.5	71.6	72.9	74.0	11.8	13.8	Faenza
4984	4107	9 091	3241	2933	6 174	87.6	86.6	87.4	65.1	71.4	67.9	69.8	75.4	14.3	7.9	Ferrara
8146	6626	14 772	5600	4838	10 438	89.1	87.0	87.9	68.7	73.0	70.6	75.5	76.5	33.8	28.5	Firenze
1811	1655	3 466	1359	1299	2 658	82.7	83.2	83.1	75.1	78.3	76.6	70.9	53.3	8.2	9.3	Forlì
9645	8725	18 370	7480	6191	13 671	82.5	79.4	80.9	77.5	70.9	74.3	79.2	74.2	31.6	35.6	Genova
499	347	846	294	263	557	81.9	77.8	80.0	67.0	75.8	70.9	53.4	63.9	12.7	15.1	Grosseto
1700	1623	3 323	1002	1199	2 201	94.4	86.8	90.5	58.9	74.0	66.3	92.3	85.0	14.0	9.0	Imola
1384	1165	2 549	1125	839	1 964	85.4	78.7	82.2	81.5	71.7	77.0	58.7	53.6	21.0	19.9	Lecce
4005	3433	7 438	2249	2159	44 08	83.3	84.6	83.9	55.1	62.9	59.2	62.1	66.1	15.6	8.8	Livorno
1545	1141	2 686	970	975	1 945	96.0	89.1	92.9	62.6	85.5	72.3	112	101	26.9	10.4	Lodi

(Segue TAB. N. 2).

CITTÀ Villes	Alunni iscritti — <i>Élèves inscrits</i>														
	Maschi — <i>Garçons</i>						Femmine — <i>Filles</i>						Totale — <i>Total</i>		
	1 <sup>a</sup> classe n.	2 <sup>a</sup> classe n.	3 <sup>a</sup> classe n.	4 <sup>a</sup> classe n.	5 <sup>a</sup> classe n.	6 <sup>a</sup> classe n.	1 <sup>a</sup> classe n.	2 <sup>a</sup> classe n.	3 <sup>a</sup> classe n.	4 <sup>a</sup> classe n.	5 <sup>a</sup> classe n.	6 <sup>a</sup> classe n.	M. n.	F. n.	Compl. n.
Lucca.....	1618	1329	977	276	108	53	1277	1124	1043	164	61	25	4361	3 694	8 055
Mantova.....	413	442	288	224	76	11	367	353	305	191	80	6	1 454	1 302	2 756
Marsala.....	1032	585	346	137	63	27	1022	653	472	107	32	20	2 190	2 306	4 496
Massa.....	807	529	377	125	26	11	750	454	311	100	27	13	1 875	1 655	3 530
Messina.....	2250	1466	1050	179	85	16	2200	1375	1000	175	60	—	5 046	4 810	9 856
Milano.....	6076	6338	6683	5004	2459	805	5775	6037	6128	4872	2474	895	27 365	26 181	53 546
Modena.....	1189	1083	773	379	196	122	919	848	688	294	83	45	3 742	2 877	6 619
Monza.....	827	708	728	457	217	72	734	715	715	422	151	47	3 009	2 784	5 793
Novara.....	615	737	683	561	324	188	550	521	575	421	183	49	3 108	2 299	5 407
Padova.....	1644	1447	1158	566	273	89	1286	1176	908	372	121	25	5 177	3 888	9 065
Palermo.....	4952	2828	2327	1133	440	269	30 14	2306	1634	1252	495	166	12 249	8 897	21 146
Parma.....	690	660	486	365	125	45	764	490	418	237	126	25	2 371	1 860	4 231
Pavia.....	480	499	421	434	133	68	325	416	396	329	89	41	2 035	1 596	3 631
Perugia.....	1302	959	623	300	65	43	1108	883	627	166	56	18	3 292	2 858	6 150
Pesaro.....	396	389	364	176	51	33	379	346	345	112	45	18	1 409	1 245	2 654
Potenza.....	156	229	166	109	32	27	151	167	120	67	49	13	719	567	1 286
Prato.....	1013	697	717	250	126	57	910	685	612	136	88	29	2 860	2 460	5 320
Ravenna.....	1003	985	725	442	145	59	946	839	621	229	60	22	3 359	2 717	6 076
Reggio Calabria	854	672	502	145	28	8	685	492	425	26	—	—	2 209	1 628	3 837
Reggio Emilia	1427	1284	1012	423	97	43	1214	1227	797	249	54	66	4 286	3 607	7 893
Rimini.....	1164	836	530	227	141	54	965	545	418	157	69	17	2 952	2 171	5 123
Roma.....	4901	4502	4162	2797	1510	661	4132	3749	3260	2247	1424	504	18 533	15 316	33 849
Rovigo.....	213	178	120	104	42	20	150	134	97	57	11	5	677	454	1 131
Sampierdarena.	554	525	568	342	206	69	602	451	453	349	173	74	2 264	2 102	4 366
Sanremo.....	257	223	212	166	55	28	225	220	206	100	37	22	941	810	1 751
Sassari.....	658	491	313	262	67	12	665	424	416	263	60	7	1 833	1 835	3 668
Savona.....	915	745	641	358	126	30	716	796	596	321	125	42	2 815	2 596	5 411
Sestri Ponente.	340	347	325	213	101	47	338	303	231	205	114	57	1 373	1 248	2 621
Siena.....	433	330	288	204	150	94	341	263	218	102	56	37	1 499	1 017	2 516
Sondrio.....	174	157	131	45	35	1	129	143	148	51	33	2	543	506	1 049
Spezia.....	1019	1018	907	750	316	148	944	845	767	543	232	63	4 158	3 394	7 552
Spoletto.....	600	307	201	78	27	18	441	257	127	50	32	15	1 231	922	2 153
Taranto.....	771	745	588	399	268	91	818	672	503	189	89	32	2 862	2 333	5 195
Torino.....	4106	3842	3480	2373	1066	162	3943	3651	3414	2310	1289	353	15 029	14 960	29 989
Trapani.....	964	521	381	256	121	84	917	638	491	280	116	36	2 327	2 478	4 805
Treviso.....	780	615	510	335	88	37	572	539	348	145	31	12	2 365	1 647	4 012
Udine.....	750	703	632	436	173	58	700	616	540	282	117	36	2 752	2 291	5 043
Venezia.....	2043	1753	1485	976	377	152	1759	1532	1197	712	250	117	6 786	5 567	12 353
Vercelli.....	470	395	332	222	86	46	416	391	340	152	49	22	1 551	1 370	2 921
Verona.....	1084	943	895	595	205	145	823	716	659	509	121	71	3 867	2 902	6 769
Viareggio.....	487	383	277	145	100	51	312	234	177	52	28	11	1 443	814	2 257
Vicenza.....	852	858	640	253	136	40	729	798	657	256	91	33	2 779	2 564	5 343
Viterbo.....	383	222	192	105	63	29	285	190	152	102	35	25	994	789	1 783

Alunni presenti a fine d'anno <i>Candidats présentés à l'examen</i>			Alunni promossi <i>Candidats admis</i>			Percentuale di frequenza <i>% de fréquence</i>			Percentuale di promozione <i>% d'admission</i>			Su 100 iscritti nella 1 <sup>a</sup> erano iscritti <i>Sur 100 élèves de la 1<sup>re</sup> étaient inscrits</i>				CITTÀ <i>Villes</i>
M.	F.	Totale	M.	F.	Totale	M.	F.	Totale	M.	F.	Totale	3 <sup>a</sup> classe		5 <sup>a</sup> classe		
Garçons	Filles	Total	Garçons	Filles	Total	Garçons	Filles	Total	Garçons	Filles	Total	M.	F.	M.	F.	
n.	n.	n.	n.	n.	n.	n.	n.	n.	n.	n.	n.	Garçons	Filles	Garçons	Filles	
3 649	3 174	6 823	1 978	1 971	3 949	83.7	86.0	84.7	54.2	62.2	57.7	60.3	81.5	6.6	4.7	Lucca
1 550	1 396	2 946	978	828	1 806	107	108	106	63.1	59.1	61.2	69.7	83.1	18.4	21.8	Mantova
1 655	1 760	3 415	979	1 327	2 306	75.6	76.2	75.9	59.0	75.4	67.4	33.6	46.3	6.1	3.1	Marsala
1 333	1 188	2 521	868	756	1 624	70.9	71.6	71.4	65.3	63.5	64.5	46.7	41.5	3.2	3.6	Massa
3 981	3 622	7 603	2 838	2 594	5 432	78.8	75.3	77.1	71.3	71.7	71.7	46.7	45.5	3.8	2.7	Messina
25 061	23 897	48 958	20 304	19 438	39 742	91.5	91.2	91.4	80.9	81.3	81.1	110	106	40.4	42.8	Milano
3 288	2 471	5 759	2 177	1 687	3 864	87.9	85.8	87.0	66.2	68.3	67.1	65.0	74.9	16.5	9.0	Modena
2 782	2 606	5 388	1 988	1 946	3 934	92.4	93.8	93.1	71.5	74.6	73.0	84.0	97.4	26.2	20.6	Monza
2 897	2 165	5 062	2 388	1 866	4 254	93.2	94.1	93.6	82.3	86.0	84.1	111	105	52.7	33.3	Novara
4 549	3 386	7 935	2 879	2 254	5 133	87.8	87.0	87.5	63.3	66.5	64.7	70.6	70.4	16.7	9.4	Padova
11 393	11 021	22 414	7 973	9 100	17 073	93.4	124	106	69.9	82.7	76.2	47.0	53.8	8.8	16.3	Palermo
1 961	1 507	3 468	1 182	982	2 164	82.7	81.0	82.0	60.3	65.0	62.4	70.4	74.1	18.1	22.3	Parma
1 683	1 346	3 029	1 257	1 138	2 395	82.5	84.1	83.4	74.8	84.3	79.1	87.7	122	27.7	27.4	Pavia
2 713	2 324	5 037	1 753	1 627	3 380	82.5	81.3	81.9	64.7	70.1	67.1	47.9	56.5	5.0	5.5	Perugia
1 346	1 191	2 537	891	753	1 644	95.5	95.3	95.4	66.0	63.3	64.8	91.9	91.0	12.9	11.9	Pesaro
546	463	1 009	402	308	717	75.9	81.7	78.2	74.9	66.5	71.0	106	79.5	20.5	32.4	Potenza
2 204	2 150	4 354	1 556	1 413	2 969	77.1	87.4	81.8	70.7	65.7	68.3	71.0	67.3	12.5	9.7	Prato
3 027	2 370	5 397	1 952	1 640	3 592	90.1	87.1	88.8	64.4	69.2	66.5	72.5	65.6	14.5	6.3	Ravenna
1 323	908	2 231	1 029	738	1 767	59.9	55.7	58.1	77.9	81.3	79.2	58.8	62.0	3.3	—	Reggio Calabria
2 820	2 613	5 433	2 442	2 352	4 794	65.7	72.4	68.9	86.6	90.1	88.3	70.8	65.9	6.8	4.5	Reggio Emilia
2 315	1 668	3 983	1 514	1 141	2 655	78.5	76.9	77.8	65.3	68.3	66.7	45.7	43.3	12.2	7.1	Rimini
16 280	13 848	30 128	.	.	.	88.0	90.5	89.2	.	.	.	84.9	78.9	30.8	34.5	Roma
565	374	939	360	256	616	83.5	82.4	83.1	63.7	68.5	65.6	56.4	64.7	19.7	7.3	Rovigo
1 867	1 655	3 522	1 430	1 421	2 851	82.6	78.8	80.6	76.5	85.6	81.0	103	75.2	37.2	28.7	Sampierdarena
802	696	1 498	602	521	1 123	85.2	85.9	85.6	75.1	74.9	74.9	82.5	91.6	21.4	16.5	Sanremo
1 422	1 465	2 887	901	1 014	1 915	77.7	79.6	78.7	63.4	69.0	66.3	52.1	62.6	10.2	9.2	Sassari
2 293	2 141	4 434	1 498	1 485	2 983	81.3	82.4	82.0	65.4	69.4	67.3	70.1	83.2	13.8	17.5	Savona
1 182	1 050	2 232	925	898	1 823	86.3	84.0	85.2	78.4	85.5	81.8	95.6	68.4	29.7	33.7	Sestri Ponente
1 389	894	2 283	941	660	1 601	92.6	87.7	90.6	67.7	73.8	70.2	66.5	63.9	34.6	16.4	Siena
475	463	938	315	291	606	87.5	91.5	89.3	66.3	62.9	64.6	75.3	11.5	20.1	25.6	Sondrio
3 704	2 996	6 700	2 231	1 948	4 179	89.0	88.4	88.7	60.3	64.9	62.4	88.9	81.3	31.0	24.6	Spezia
862	763	1 625	519	390	909	70.1	82.8	75.6	60.2	51.1	55.8	33.5	28.8	4.5	7.3	Spoletto
2 158	1 726	3 884	1 533	1 202	2 735	75.5	74.1	74.7	71.0	69.5	70.5	76.3	59.3	34.8	10.5	Taranto
13 826	13 900	27 726	10 372	10 775	21 147	92.2	92.7	92.4	75.1	77.5	76.4	84.7	86.7	25.9	32.7	Torino
1 800	1 979	3 779	1 134	1 396	2 530	77.3	79.8	78.6	63.0	70.5	66.9	39.5	53.5	12.6	12.7	Trapani
1 896	1 310	3 206	1 176	895	2 071	80.0	79.4	79.9	61.9	68.3	64.5	65.4	60.8	11.3	5.4	Treviso
2 499	2 043	4 542	1 685	1 468	3 153	90.8	89.2	90.1	67.4	72.0	69.5	84.3	77.2	23.1	16.7	Udine
5 400	4 465	9 865	4 196	3 918	8 114	79.5	80.2	79.5	77.7	87.7	82.2	72.8	68.0	18.5	14.2	Venezia
2 510	2 510	952	800	1 752	86.0	86.0	69.8	69.8	70.6	81.8	18.3	11.8	11.8	11.8	Vercelli	
3 297	2 468	5 765	2 334	1 966	4 300	85.2	85.1	85.1	70.7	79.6	74.5	82.9	80.1	19.0	15.1	Verona
1 101	613	1 714	775	484	1 259	76.5	75.3	75.8	70.5	79.0	73.6	56.9	56.7	20.6	8.9	Viareggio
2 403	2 234	4 637	1 816	1 924	3 740	86.5	87.3	86.8	75.7	86.3	80.6	75.1	90.1	16.0	12.5	Vicenza
884	708	1 592	487	462	949	88.9	89.7	89.4	55.1	65.3	59.7	50.1	53.3	16.5	12.3	Viterbo

Spese per la istruzione  
Dépenses pour l'instruction

Tab. N. 3.

CITTÀ <i>Villes</i>	Asili infantili <i>Jardins d'enfants</i>	Spese per la istruzione elementare <i>Dépenses pour l'instruction élémentaire</i>					
		Stipendi <i>Traitement</i>	Salari <i>Gages aux concierges</i>	Affitti e mantenim. <sup>ti</sup> <i>Loyers et entretiens</i>	Illuminaz. <sup>ne</sup> riscaldamento stampati ec. <i>Éclairage chauffage imprimés etc.</i>	Refezioneco- lastica, libri gratuiti ec. <i>Cantinascolari- res, matériel gratuité etc.</i>	Concorsi a istituzioni diverse <i>Subventions à diverses institutions</i>
	lire	lire	lire	lire	lire	lire	lire
Alessandria . . . . .	11 341	415 197	8 452	32 460	29 369	28 000	—
Ancona . . . . .	4 400	234 671	10 260	22 942	5 305	7 500	600
Andria . . . . .	—	124 209	7 614	19 999	—	120	—
Aquila . . . . .	5 000	79 674	1 890	1 500	1 000	2 000	—
Arezzo . . . . .	—	91 165	5 900	12 957	5 670	—	5 155
Asti . . . . .	6 500	134 550	3 420	12 504	12 900	2 000	—
Avellino . . . . .	500	56 786	3 097	3 379	545	150	—
Benevento . . . . .	1 000	64 574	4 542	899	—	2 606	—
Bergamo . . . . .	—	203 017	8 171	12 801	11 544	18 628	1 650
Bologna . . . . .	5 000	670 205	92 520	88 082	53 806	135 276	300
Brescia . . . . .	69 768	374 956	18 359	28 458	42 334	107 392	1 600
Brindisi . . . . .	7 548	59 810	3 591	5 645	2 340	—	—
Busto Arsizio . . . . .	—	106 849	4 441	4 910	8 604	1 445	300
Cagliari . . . . .	6 000	174 510	15 885	12 602		12 739	—
Caltagirone . . . . .	4 224	65 731	6 436	2 748	1 016	4 658	—
Carrara . . . . .	—	172 492	5 878	11 071	1 714	2 000	400
Castrogiovanni . . . . .	—	45 416	740	2 599	—	—	490
Catania . . . . .	12 075	696 052	53 834	59 000	12 650	12 000	—
Catanzaro . . . . .	6 700	60 500	2 076	12 381	500	—	500
Cesena . . . . .	15 300	132 131	4 942	12 986	8 962	—	8 262
Chieti . . . . .	1 000	63 871	1 580	8 230	165	—	—
Chioggia . . . . .	1 190	—	—	—	68 649	—	—
Civitavecchia . . . . .	—	46 376	3 200	907	300	500	—
Como . . . . .	10 409	167 051	10 120	18 165	12 543	34 617	31 285
Cosenza . . . . .	1 024	65 904	3 061	12 690	1 955	1 000	5 760
Cremona . . . . .	5 000	—	—	—	279 283	—	—
Cuneo . . . . .	750	90 700	4 325	5 161	13 334	2 527	485
Faenza . . . . .	7 088	113 487	3 288	12 362	8 065	10 553	200
Ferrara . . . . .	1 397	290 658	10 994	40 344	11 600	32 817	1 850
Firenze . . . . .	7 400	974 506	125 731	65 250	19 800	165 634	—
Forlì . . . . .	3 722	160 384	12 176	15 511	5 551	7 386	—
Genova . . . . .	—	—	—	—	—	—	—
Girgenti . . . . .	2 000	52 877	11 950	4 594	200	100	4 340
Grosseto . . . . .	2 500	35 411	3 312	2 453	258	—	—
Imola . . . . .	3 500	120 265	6 072	14 566	4 823	21 000	—
Lecce . . . . .	9 000	108 682	792	1 000	2 000	8 100	—
Livorno . . . . .	—	467 944	28 675	14 724	5 987	59 000	—
Lodi . . . . .	—	90 475	4 750	5 000	6 400	13 500	—
Lucca . . . . .	500	140 949	8 890	29 900	3 120	4 000	—
Mantova . . . . .	55 371	145 826	10 676	11 577	8 900	17 695	5 051



pubblica nell'anno 1911.

publique en 1911.

			Per scuole speciali	Per la istruzione media	Per la istruzione superiore	Istituzioni diverse di pubblica cultura	Complesso	CITTA
Spese straordinarie	Ricreatori, educatori	Totale	Per le écoles de chant gymnastique etc.	Per les écoles secondaires	Per les écoles supérieures	Subventions diverses	Total	Villes
lire	lire	lire	lire	lire	lire	lire	lire	
—	1 500	514 978	7 890	108 823	—	67 013	710 045	Alessandria
58 423	2 500	342 201	1 425	39 090	—	7 701	394 817	Ancona
566	—	152 508	1 613	43 230	—	—	197 351	Andria
166 162	2 000	254 226	12 400	13 659	—	161 500	449 785	Aquila
—	881	121 728	12 263	41 192	—	1 903	177 086	Arezzo
—	—	165 374	7 160	99 411	—	9 420	287 865	Asti
968	—	64 925	4 000	8 916	—	350	78 691	Avellino
—	—	72 621	—	10 241	—	—	83 862	Benevento
90 000	—	345 811	500	38 158	—	1 466	385 935	Bergamo
—	68 700	1 108 889	29 485	107 856	58 600	281 725	1 591 555	Bologna
196 565	3 050	772 714	62 201	71 605	—	34 578	1 010 866	Brescia
—	—	71 386	720	29 970	—	430	110 054	Brindisi
320 000	—	446 549	4 292	27 401	—	750	478 992	Busto Arsizio
79 768	—	295 504	7 933	54 266	36 085	7 350	407 138	Cagliari
1 924	—	82 513	1 879	25 440	—	4 000	118 056	Caltagirone
—	—	193 555	7 611	31 245	—	2 330	234 771	Carrara
—	—	49 245	330	7 885	—	—	57 460	Castrogiovanni
18 000	—	851 536	10 000	45 819	70 000	50 593	1 040 023	Catania
—	4 500	80 457	—	37 494	—	3 100	127 751	Catanzaro
—	24 679	191 962	8 657	26 640	—	19 553	262 121	Cesena
414	—	74 260	4 442	16 206	—	—	95 908	Chieti
—	—	68 649	—	16 026	—	—	85 865	Chioggia
—	—	51 283	—	31 133	—	500	82 916	Civitavecchia
—	—	273 781	—	28 796	—	19 982	332 968	Como
1 340	3 000	94 719	1 000	15 000	—	—	111 743	Cosenza
—	3 900	283 183	44 392		47 520		380 095	Cremona
225 000	1 313	342 845	970	124 106	—	—	468 671	Cuneo
1 692	2 500	152 147	27 027	26 924	—	11 216	224 432	Faenza
213 097	—	601 360	26 409	333 700	33 700	21 858	1 018 424	Ferrara
10 900	26 000	1 387 821	21 147	287 738	272 821	37 649	2 014 576	Firenze
759	1 000	202 767	3 100	70 237	—	3 080	232 906	Forlì
—	—	3 121 000	—	—	—	—	—	Genova
—	—	74 061	10 917	9 113	—	3 100	99 191	Girgenti
—	—	41 434	2 828	8 687	—	5 399	60 848	Grosseto
—	—	166 726	1 002	31 277	—	1 000	203 505	Imola
2 600	2 390	125 564	2 796	12 471	—	—	149 831	Lecce
—	2 000	578 330	—	—	—	—	578 330	Livorno
—	500	120 625	2 560	46 650	—	—	169 835	Lodi
7 000	—	193 859	21 170	51 506	—	10 953	277 988	Lucca
62 000	7 316	269 041	19 060	106 237	—	21 297	471 006	Mantova

(Segue TAB. N. 3).

CITTÀ <i>Villes</i>	Asili infantili <i>Jardins d'enfants</i>	Spese per la istruzione elementare <i>Dépenses pour l'instruction élémentaire</i>					
		Stipendi <i>Traitements</i>	Salari <i>Gages aux concierges</i>	Affitti e mantenim. <sup>ti</sup> <i>Logers et entretiens</i>	Illuminaz. <sup>ne</sup> riscaldamento stampati ec. <i>Eclairage chauffage imprimés etc.</i>	Refezione sco- lastica. libri gratuiti ec. <i>Cantines scolar- res, matériel gratuit etc.</i>	Concorsi a istituzioni diverse <i>Subventions à diverses institutions</i>
	lire	lire	lire	lire	lire	lire	lire
Marsala . . . . .	3 850	124 258	9 667	12 500	300	500	—
Massa . . . . .	3 600	61 947	1 612	6 657	1 500	300	—
Messina . . . . .	10 000	454 580	30 800	20 000	57 000	1 000	—
Milano . . . . .	154 892	3 737 060	344 023	334 320	264 695	608 796	501 447
Modena . . . . .	5 311	218 741	10 921	14 199	14 720	16 000	25 154
Monza . . . . .	—	285 575	20 337	47 370	23 676	1 950	6 500
Novara . . . . .	21 000	168 090	6 035	2 630	27 500	8 000	1 000
Padova . . . . .	6 374	353 487	—	4 803	16 522	87 640	—
Palermo . . . . .	•	•	•	•	•	•	•
Parma . . . . .	3 000	215 092	27 903	—	10 131	8 523	—
Pavia . . . . .	8 431	184 989	16 049	16 991	15 500	23 506	—
Perugia . . . . .	1 508	131 442	5 161	20 148	5 671	—	1 276
Pesaro . . . . .	8 782	76 131	9 125	6 098	4 447	—	200
Potenza . . . . .	—	36 112	3 280	3 000	—	—	—
Prato . . . . .	7 440	99 580	2 200	6 332	275	—	—
Ravenna . . . . .	—	262 609	10 450	13 763	8 964	18 180	—
Reggio Calabria . . . . .	3 000	81 025	6 273	3 883	3 674	—	—
Reggio Emilia . . . . .	—	280 677	9 525	29 073	23 827	7 000	—
Roma . . . . .	•	•	•	•	•	•	•
Rovigo . . . . .	632	44 748	2 330	1 849	—	6 696	800
Sampierdarena . . . . .	9 500	220 912	16 860	4 726	7 766	39 609	—
Sanremo . . . . .	3 930	77 402	5 808	1 100	11 300	13 470	—
Savona . . . . .	—	236 678	19 163	16 292	5 000	15 000	—
Sestri Ponente . . . . .	9 046	98 151	4 447	1 000	3 000	—	—
Siena . . . . .	4 000	104 872	5 900	7 650	2 066	2 000	200
Sondrio . . . . .	—	28 176	2 545	8 099	3 670	749	—
Spezia . . . . .	2 000	372 742	22 202	10 704	10 655	14 630	—
Spoleto . . . . .	2 400	60 188	3 000	10 188	3 580	—	—
Taranto . . . . .	2 363	204 359	19 960	19 342	527	1 497	—
Torino . . . . .	67 000	2 022 850	125 750	252 383	150 000	210 000	—
Trapani . . . . .	2 975	168 270	8 520	9 291	—	—	—
Treviso . . . . .	5 000	133 001	8 587	5 550	9 236	32 854	10 470
Udine . . . . .	—	195 896	10 140	—	—	28 691	—
Venezia . . . . .	73 840	709 683	22 036	68 958	41 625	106 859	—
Vercelli . . . . .	13 700						
Verona . . . . .	—	300 302	39 022	23 476	26 504	75 068	16 564
Viareggio . . . . .	750	50 129	5 400	5 390	151	800	—
Vicenza . . . . .	—	197 012	8 232	7 521	21 354	53 348	—
Viterbo . . . . .	1 440	50 663	1 950	8 700	3 328	1 500	—

Spese straordinarie Dépenses extraordinaires	Bicentatori, educatori Pensionnat d'éducation et de récréation	Totale Total	Per scuole speciali	Per la istruzione media	Per la istruzione superiore	Istituzioni diverse di pubblica cultura	Complesso Total	CITTÀ Villes
			Pour les écoles de chant gymnastique etc.	Pour les écoles secondaires	Pour les écoles supérieures	Subventions diverses		
lire	lire	lire	lire	lire	lire	lire	lire	
5 434	—	152 659	2 450	22 231	—	3 550	181 740	<b>Marsala</b>
—	5 787	77 803	4 080	15 101	—	—	100 584	<b>Massa</b>
650 000	—	1 213 380	470	374 815	60 000	39 070	1 697 735	<b>Messina</b>
1 217 720	61 000	7 063 061	27 042	652 155	183 276	450 881	8 537 307	<b>Milano</b>
153 572	—	453 307	4 287	100 382	28 840	15 753	607 880	<b>Modena</b>
—	1 000	386 408	—	21 799	—	300	408 507	<b>Monza</b>
61 000	—	274 255	10 000	299 568	—	16 000	620 823	<b>Novara</b>
—	12 812	475 264	—	37 420	3 000	25 698	547 756	<b>Padova</b>
•	•	1 949 000	•	•	•	•	•	<b>Palermo</b>
—	2 015	263 664	3 136	13 811	41 000	6 000	330 611	<b>Parma</b>
—	200	257 235	22 442	153 969	11 100	2 900	456 077	<b>Pavia</b>
17 037	7 500	188 295	24 857	56 810	20 000	59 564	351 034	<b>Perugia</b>
—	—	96 001	2 814	33 461	—	11 162	152 220	<b>Pesaro</b>
—	1 000	43 392	—	4 000	—	—	47 392	<b>Potenza</b>
34 780	—	143 167	4 805	41 000	—	—	196 412	<b>Prato</b>
—	2 500	316 466	10 100	53 268	1 250	12 245	393 329	<b>Ravenna</b>
50 161	—	145 016	—	64 127	—	16 500	228 643	<b>Reggio Calabria</b>
521 500	17 445	889 047	11 166	51 693	—	33 915	985 821	<b>Reggio Emilia</b>
•	•	5 783 000	•	•	•	•	•	<b>Roma</b>
61 765	700	118 088	1 020	76 524	—	6 414	202 678	<b>Rovigo</b>
—	6 525	297 198	—	74 410	—	29 900	411 008	<b>Sampierdarena</b>
—	—	109 080	1 935	51 714	—	9 205	175 864	<b>Sanremo</b>
—	—	292 133	—	88 544	—	—	380 677	<b>Savona</b>
—	—	106 598	15 000	12 655	—	7 570	150 869	<b>Sestri Ponento</b>
—	8 250	130 933	4 930	41 560	24 700	1 850	208 008	<b>Siena</b>
—	—	43 248	—	13 487	—	1 955	58 690	<b>Sondrio</b>
13 679	—	444 612	9 077	182 451	—	22 497	660 637	<b>Spezia</b>
—	1 500	78 456	3 970	43 216	—	—	128 042	<b>Spoleto</b>
9 795	—	255 480	—	96 789	—	10 857	365 489	<b>Taranto</b>
314 000	—	3 074 983	182 300	519 980	73 900	443 400	4 361 563	<b>Torino</b>
—	—	186 090	—	25 932	—	—	214 997	<b>Trapani</b>
—	—	199 698	2 018	22 301	17 116	11 500	257 633	<b>Treviso</b>
—	—	234 727	2 437	17 127	—	—	254 291	<b>Udine</b>
10 540	20 000	979 701	2 950	53 468	10 537	257 202	1 380 698	<b>Venezia</b>
—	3 000	179 077	—	73 977	—	7 150	273 904	<b>Vercelli</b>
—	3 464	484 400	56 830	57 700	—	39 721	638 651	<b>Verona</b>
15 000	966	77 836	—	23 223	300	1 350	103 459	<b>Viareggio</b>
78 593	1 000	367 060	2 070	66 640	—	103 305	539 075	<b>Vicenza</b>
—	—	66 141	6 884	55 450	900	2 891	133 706	<b>Viterbo</b>

Istituzioni scolastiche di beneficenza — Anno 1911.

TAB. N. 4.

*Istitutions d'assistance scolaire. — 1911.*

CITTÀ <i>Villes</i>	Alunni che godarono <i>Élèves qui ont reçu</i>				Spesa fatta dal Comune per la refezione scolastica <i>Depenses pour les cantines scolaires</i> lire	Funzionamento del servizio di refezione scolastica  <i>Fonctionnement du service des cantines scolaires</i>
	del materiale scolastico <i>le matériel scolaire</i>		della refezione scolastica <i>la distribution d'aliments</i>			
	N.	o/o degli iscritti <i>des inscrite</i>	N.	o/o degli iscritti <i>des inscrite</i>		
Alessandria...	5900	67.0	1613	18.3	24 000	La refezione scolastica fornita dal Comune funzionò a mezzo della Commissione di vigilanza dal Dicembre al Marzo. La razione è composta di gr. 150 di pane con gr. 20 di salame crudo, o gr. 22 di salame cotto, oppure con gr. 30 di formaggio o 25 gr. di cioccolato.
Ancona.....	1517	24.0	739	11.7	7 500	Funzionò quattro mesi a cura del Patronato scolastico. Le razioni sono di minestra calda e pane.
Andria.....	—	—	—	—	—	Non esiste refezione scolastica.
Aquila.....	1220	53.3	965	42.1	6 000	Funzionò sei mesi a cura del Comune. La razione è alternativa-mente di pasta asciutta o minestra e gr. 100 di pane.
Arezzo.....	•	•	•	•	3 000	Funzionò per un mese a cura del Patronato scolastico e distribul N.º 13.353 razioni fra pane e minestra.
Asti.....	1050	22.4	1220	26.0	2 000	Funzionò durante l'inverno a cura di un comitato sussidiato dal Comune. Distribul razioni di minestra-pane-companatico.
Avellino.....	212	10.0	316	14.9	200	Funzionò per 4 mesi a cura del Patronato scolastico sussidiato dal Comune. Le razioni furono di 350 gr. di pane e saltua-riamente di minestra di pasta, riso e legumi.
Belluno.....	1340	42.7	—	—	1 000	Non esiste refezione scolastica.
Benevento....	—	—	—	—	—	Non esiste refezione scolastica.
Bergamo.....	2210	48.0	1387	30.1	12 000	Funzionò per sette mesi a cura del Patronato scolastico sus-sidiato dal Comune con L. 12.000. La razione è composta di 120 gr. di pane con cioccolato, o con 12 gr. di salame crudo o con 20 gr. di formaggio.
Bologna.....	5508	37.2	6577	44.5	106 759	Funzionò dal Novembre 1910 al Giugno 1911 a cura del Comune e furono distribuite 801.439 razioni di cui 624.708 di refezione calda (minestra) e 176.731 di refezione fredda (pane e companatico).
Brescia.....	5433	74.1	5148	70.2	87 000	Funzionò per otto mesi a cura del Comune. Le razioni durante l'inverno furono di minestra o di pasta asciutta con gr. 100 di pane; nell'estate di gr. 120 di pane con gr. 25 di formag-gio, o gr. 20 di salame, o gr. 20 di cioccolato.
Brindisi.....	361	21.6	—	—	—	Non esiste refezione scolastica.
Busto Arsizio.	347	9.5	—	—	—	Non esiste refezione scolastica.
Cagliari.....	1763	42.8	1728	41.9	12 738	Funzionò dal 27 Gennaio al 30 Giugno 1911 a cura del Comune. La razione era di 110 gr. di pane con gr. 15 di salame o gr. 20 datteri, o gr. 50 ricotta, o gr. 35 di uva passa, o gr. 40 fichi secchi, o gr. 30 di formaggio, o gr. 40 di sardine
Caltagirone...	•	•	•	•	4 673	Funzionò sei mesi a cura del Comune e distribul 68.964 refezioni gratuite e 6.787 a pagamento. La refezione consistette in gr. 165 di pane con companatico. (Cacio o salame o fichi secchi o altro).
Caltanissetta..	524	17.9	•	•	—	Non esiste refezione scolastica.
Carrara.....	1757	29.8	•	•	—	Non funzionò.
Castrogiovanni...	850	45.7	301	16.2	650	Funzionò a cura del Patronato scolastico " N. Colajanni ", per tutto l'anno. Le razioni sono di gr. 175 di pane con gr. 25 di fichi secchi o gr. 15 di cioccolato.
Catania.....	•	•	•	•	•	Funzionò tutto l'anno a cura di un Comitato locale e distribul razioni di pane e companatico.
Catanzaro.....	638	32.6	607	31.0	•	Funzionò per tre mesi a cura del Patronato scolastico. La refe-zione era composta di gr. 125 di pane e di gr. 30 di formaggio.
Cesena.....	1492	30.7	1247	25.6	13 000	Funzionò per tre mesi a cura del Comune. Le razioni erano di pasta asciutta, pasta in brodo, riso e latte ecc.

(Segue TAB. N. 4).

CITTÀ <i>Villes</i>	Alunni che goderon <i>Élèves qui ont reçu</i>				Spesa fatta dal Comune per la refezione scolastica <i>Dépenses pour les cantines scolaires</i> lire	Funzionamento del servizio di refezione scolastica  <i>Fonctionnement du service des cantines scolaires</i>
	del materiale scolastico <i>le matériel scolaire</i>		della refezione scolastica <i>la distribution d'aliments</i>			
	N.	0/0 degli iscritti <i>des inscrits</i>	N.	0/0 degli iscritti <i>des inscrits</i>		
Chieti.....	200	17.1	200	17.1	.	—
Chioggia.....	858	39.2	130	5.9	700	Fu provvista da un Comitato con razioni di minestra di legumi a volontà e pane.
Civitavecchia..	541	36.3	—	—	—	Non esiste refezione scolastica.
Como.....	1996	54.7	916	25.1	—	Funzionò per sei mesi a cura del Comune. Le razioni furono composte di gr. 150 di pane con gr. 35 di salame crudo, o gr. 40 di salame cotto, o gr. 40 di formaggio, o gr. 22 cioccolato.
Cosenza.....	—	—	—	—	—	Non esiste refezione scolastica.
Cremona.....	1300	30.9	1241	29.5	30 000	Funzionò dal 1° Novembre 1910 a tutto Giugno 1911 a cura del Comune e distribuiti 294.849 razioni di pane con salumi, frutta formaggio o cioccolato.
Cuneo.....	675	21.1	300	9.4	741	Funzionò per tre mesi a cura del Comune e furono distribuite 11.650 razioni di pane e di minestra.
Faenza.....	1298	40.7	835	26.2	6 345	Funzionò dal 12 Gennaio al 23 Marzo a spese del Comune. Furono distribuite 37.417 razioni composte ciascuna di 165 gr. di pane con affettato o formaggio o altro, più vino per 1/3 di litro.
Ferrara.....	4797	46.2	4155	39.9	24 797	Funzionò per tre mesi a cura del Comune. Furono distribuite 136.293 razioni calde. La refezione fu data gratuitamente a 4.155 alunni e a pagamento a 2.355.
Firenze.....	4553	27.1	4059	24.2	116 285	Funzionò a cura del Comune per nove mesi. Le razioni si componevano di gr. 140 pane 1.ª qualità con gr. 25 di companatico (carne arrostita, affettato, burro e acciughe, formaggio). La refezione calda estesa ad una sola scuola per esperimento, oltre al pane, consisteva alternativamente in pasta al sugo, minestra di magro, risotto, stufato con fagioli. Di regola la carne veniva data 3 volte la settimana. La refezione fredda costò L. 107.542. La refezione calda L. 8.748.
Forlì.....	1865	44.7	—	—	—	Non esiste refezione scolastica.
Genova.....	.	.	.	.	80 000	Funzionò per sette mesi a cura del Patronato scolastico Andrea Podestà; le razioni erano di minestra o pasta asciutta.
Grosseto.....	254	25.9	—	—	—	Non esiste refezione scolastica.
Imola.....	3668	100.0	1229	33.5	16 000	Funzionò per quattro mesi a cura del Comune. La razione era composta di minestra e 100 gr. di pane in città. Di pane o biscotti, con cioccolato, o formaggio, o fichi, o salumi, nelle scuole rurali.
Lecce.....	1759	56.9	1515	49.0	7 000	Funzionò per sei mesi a cura del Comune. Furono distribuite 92.470 razioni di pane con companatico.
Livorno.....	4202	47.4	4337	48.9	60 000	Funzionò per tutto l'anno scolastico e fu provvista dal Patronato scolastico a totale carico del Comune. In alcune scuole si somministrò la refezione calda (minestra e pane); in altre fredda: pane e salumi.
Lodi.....	805	27.8	702	24.3	12 360	Funzionò per sette mesi a cura del Comune. Le razioni erano di pane con salame o cioccolato o formaggio.
Lucca.....	3170	39.3	—	—	—	Non esiste refezione scolastica.
Mantova.....	1303	47.2	1390	50.4	.	Funzionò per cinque mesi a cura del Comune. Refezione calda; una scodella di minestra. Fredda 100 gr. di pane con 15 gr. di companatico (salame o formaggio).
Marsala.....	—	—	—	—	—	Non esiste refezione scolastica.
Massa.....	883	25.0	—	—	—	Non esiste refezione scolastica.
Messina.....	250	2.5	—	—	—	Non esiste refezione scolastica.

(Segue TAB. N. 4).

CITTÀ Villes	Alunni che godarono <i>Élèves qui ont reçu</i>				Spesa fatta dal Comune per la refezione scolastica <i>Dépenses pour les cantines scolaires</i> lire	Funzionamento del servizio di refezione scolastica  <i>Fonctionnement du service des cantines scolaires</i>
	del materiale scolastico <i>le matériel scolaire</i>		della refezione scolastica <i>la distribution d'aliments</i>			
	N.	o/o degli iscritti <i>des inscrits</i>	N.	o/o degli iscritti <i>des inscrits</i>		
Milano.....	30 000	56.1	52 431	98.0	300 086	Funzionò per mezzo d'apposita commissione a carico del Comune dal 3 Novembre al 30 Giugno 1911. Furono distribuite 2.953,562 razioni. La refezione somministrata, quando era calda consisteva in pasta al sugo, o manzo lesso, o risotto, o cioccolato in bevanda, o ragù; quand'era fredda in gryère, o cioccolato, o mortadella, o salame crudo, o uova sode, o arrosto di vitello, sempre con pane di prima qualità. La spesa complessiva dell'anno sostenuta dal Com. fu di L. 390.401,33 > > delle refezioni a pagamento da dedursi fu di > 90.314,35 > > netta a carico del Comune di L. 300.086,98
Modena.....	4 708	71.1	800	12.1	1 200	Funzionò dal Novembre al Maggio a cura del Patronato scolastico sussidiato dal Comune e da altri enti. La razione era di minestra e pane, oppure di pane con salumi e frutta.
Monza.....	817	14.1	58	1.0	1 100	Funzionò per tutto l'anno scolastico a cura del Comune e del Patronato scolastico distribuendo refezione fredda a 58 alunni dal 1° Gennaio al 15 Luglio 1911, e la refezione calda per 28 alunni dal 1° Ottobre al 31 Dicembre 1911.
Novara.....	3 272	60.5	—	—	—	Non esiste refezione scolastica.
Padova.....	7 477	82.5	4 836	53.4	82 000	Funzionò per sette mesi a cura del Comune. Furono distribuite 536.023 razioni di minestra di riso e fagioli o piselli o patate, oppure pasta asciutta o carne con patate o latte e cacao o salame e formaggio. Pane da gr. 55 a 100.
Palermo.....	—	—	—	—	—	Non esiste refezione scolastica.
Parma.....	2 323	54.9	2 323	54.9	22 436	Funzionò per cinque mesi a cura del Comune. La refezione era composta di una razione di minestra asciutta o minestra in brodo.
Pavia.....	—	—	—	—	—	—
Perugia.....	5 278	85.8	763	12.4	3 750	Funzionò quattro mesi a cura del Patronato scolastico. La razione si componeva di una pagnotta di gr. 125 con salumi, o carne, o formaggio, o ricotta, o cioccolato, o frutta.
Pesaro.....	1 349	50.9	220	8.3	4 800	Funzionò per otto mesi a cura del Patronato scolastico sussidiato dal Comune e furono distribuite 5300 razioni di minestra.
Potenza.....	313	26.6	—	—	—	Non esiste refezione scolastica.
Prato.....	•	•	•	•	4,000	Funzionò soltanto per gli Asili, a cura di uno speciale Comitato sussidiato dal Comune.
Ravenna.....	2 467	40.6	—	—	—	Non esiste refezione scolastica.
Reggio Calabria..	688	17.9	—	—	—	Non esiste refezione scolastica.
Reggio Emilia	2 361	29.9	—	—	—	Non esiste refezione scolastica.
Rimini.....	922	18.0	1 217	23.8	4 800	Funzionò per 74 giorni a cura del Patronato scolastico col sussidio del Comune. Furono distribuite 41.357 razioni di pane e 7.788 razioni di minestra.
Roma.....	16 820	49.8	•	•	200 000	Funzionò per 10 mesi a cura del Comune e di diversi Comitati. Ogni razione consiste in non meno di 1/2 litro di minestra nelle scuole dove c'è la cucina: in 100 gr. di pane e 20 gr. di companatico nelle altre.
Rovigo.....	827	73.2	624	55.2	•	Funzionò per tutto l'anno scolastico a carico del Comune. Le razioni si componevano di una scodella di minestra calda d'inverno ed una razione di pane di gr. 125 con frutta o cioccolato, o formaggio, o salame nei mesi d'estate.
Samperdarena...	987	22.6	2 484	56.8	40 000	Funzionò per sei mesi a spese del Comune per mezzo dell'alleanza Cooperativa "Avanti",. Furono fornite 243.968 razioni di minestrone e frutta, o minestra al brodo, o carne e pane, o pasta asciutta e frutta.

(Segue TAB. N. 4).

CITTÀ <i>Villes</i>	Alunni che godarono <i>Élèves qui ont reçu</i>				Spesa fatta dal Comune per la refezione scolastica <i>Dépenses pour les cantines scolaires</i> lire	Funzionamento del servizio di refezione scolastica  <i>Fonctionnement du service des cantines scolaires</i>
	del materiale scolastico <i>le matériel scolaire</i>		della refezione scolastica <i>la distribution d'aliments</i>			
	N.	% degli iscritti <i>des inscrits</i>	N.	% degli iscritti <i>des inscrits</i>		
Sanremo.....	.	.	866	49.5	15 000	Funzionò dal 1° Dicembre 1910 al 30 Giugno 1911 a cura del Comune. Le razioni erano di minestra, di 100 gr. di pane e di 25 gr. di carne.
Sassari.....	1 381	37.6	1195	32.6	3 520	Funzionò per quattro mesi a cura del Comune.
Savona.....	4 026	74.4	.	.	.	Non esiste refezione scolastica.
Sestri Ponente...	139	5.3	300	11.5	9 671	Funzionò dal 16 Novembre al 15 Giugno a cura del Comune e furono distribuite 35.749 razioni di buona minestra a volontà.
Siena.....	600	23.8	300	11.9	—	Funzionò per quattro mesi a cura del Patronato scolastico. Le razioni erano composte di gr. 120 di pane con 20 gr. di salame o di formaggio; e una volta la settimana 30 gr. di carne arrostita. Furono pure distribuite 80 paia di scarpe dal Patronato e 120 dalla Congregazione di Carità.
Sondrio.....	205	19.6	140	13.3	125	Funzionò per cinque mesi a cura di Comitati. La razione era una scodella di minestra.
Spezia.....	—	—	—	—	—	Non esiste refezione scolastica.
Spoleto.....	823	38.3	—	—	1 500	Fu provvista dal Ricreatorio "G. Garibaldi", sussidiato dal Comune.
Taranto.....	439	8.5	—	—	—	Non esiste refezione scolastica.
Torino.....	15 500	51.7	9200	30.7	195 000	Funzionò da Novembre a tutto Aprile e in 17 scuole rurali a tutto Giugno, per cura del Patronato scolastico centrale sussidiato dal Comune. Le razioni erano di pane e minestra e qualche volta cacao.
Trapani.....	1 069	22.3	1069	22.3	1 000	Funzionò per sei mesi a cura del Patronato scolastico con sovvenzioni comunali e governative. La refezione calda consisteva in un piatto di minestra, la fredda in 180 gr. di pane.
Treviso.....	3 099	77.3	1224	30.5	.	Fu provvista per otto mesi dal Comune a mezzo del Comitato. Le razioni erano composte di minestra e 50 gr. di pane, o di carne con contorno e 100 gr. di pane fino al 15 Aprile. La refezione fredda si componeva di salumi, o formaggio, o cioccolato e sempre 100 gr. di pane.
Udine.....	2 899	57.5	1377	27.3	18 003	Funzionò dall'otto Novembre al 15 Luglio a cura del Comune. Le razioni si componevano di gr. 90 di pane con 25 gr. di formaggio o gr. 15 di salame.
Venezia.....	8 287	66.9	6882	55.5	65 000	Funzionò per tutto l'anno scolastico a cura del Comune e furono distribuite 266.339 razioni di formaggio, 262.270 razioni di minestra di pasta e fagioli e 976.775 paia.
Vercelli.....	893	30.6	823	28.2	—	Funzionò a cura del Patronato scolastico che distribuì 13.564 razioni di minestra calda nei mesi di Novembre-Dicembre-Gennaio e Febbraio. 16.593 pagnotte nei mesi di Aprile e Maggio pel dopo-scuola; e 18.122 pagnotte nel mese di Giugno per l'assistenza ai figli dei mondarisi.
Verona.....	5 159	76.2	5038	74.4	.	Funzionò a cura del Comune dal 17 Novembre 1910 al 15 Maggio 1911.
Viareggio.....	—	—	—	—	—	Non esiste refezione scolastica.
Vicenza.....	3 683	69.0	3683	69.0	40 000	Funzionò a cura del Comune dal 15 Dicembre al 15 Maggio. La refezione calda consisteva in una razione di minestra; la fredda in gr. 125 di pane con gr. 20 di salame o formaggio ecc.
Viterbo.....	750	42.2	99	5.6	2 000	Funzionò a cura del Patronato scolastico sussidiato dal Comune. La razione consisteva in minestra con legumi e pane. Il Patronato distribuì pure 110 paia di scarpe.

Istruzione privata nell'anno 1910-11.

TAB. N. 5. *Instruction primaire. — Écoles privées — Année scolaire 1910-11.*

CITTÀ <i>Villes</i>	Scuole confessionali <i>Écoles confessionnelles</i>					Scuole laiche <i>Écoles laïques</i>				
	N.	Classi <i>Classes</i> N.	Alunni — <i>Élèves</i>			N.	Classi <i>Classes</i> N.	Alunni — <i>Élèves</i>		
			M. <i>Garçons</i>	F. <i>Filles</i>	Totale <i>Total</i>			M. <i>Garçons</i>	F. <i>Filles</i>	Totale <i>Total</i>
Alessandria . . . . .	2	7	—	153	153	—	—	—	—	—
Ancona . . . . .	•	6	—	182	182	•	8	82	126	208
Andria . . . . .	12	•	—	203	203	—	—	—	—	—
Asti . . . . .	8	18	78	45	123	24	50	101	107	208
Avellino . . . . .	—	—	—	—	—	6	19	161	140	301
Benevento . . . . .	1	4	79	—	79	—	—	—	—	—
Bergamo . . . . .	13	23	122	693	815	6	15	364	57	421
Bologna . . . . .	22	133	605	1734	2339	84	164	2534	1545	4079
Brescia . . . . .	8	24	50	780	830	10	30	130	140	270
Brindisi . . . . .	1	5	—	200	200	—	—	—	—	—
Busto Arsizio . . . . .	2	7	7	105	112	—	—	—	—	—
Caltagirone . . . . .	3	3	—	81	81	—	—	—	—	—
Caltanissetta . . . . .	3	12	46	164	210	—	—	—	—	—
Carrara . . . . .	1	4	—	111	111	1	3	14	4	18
Castrogiovanni . . . . .	1	2	—	20	20	—	—	—	—	—
Catanzaro . . . . .	10	16	250	102	352	—	—	—	—	—
Chieti . . . . .	3	7	36	118	118	1	6	50	—	50
Civitavecchia . . . . .	2	9	10	132	142	—	—	—	—	—
Como . . . . .	8	26	208	501	709	2	7	—	175	175
Cremona . . . . .	8	•	13	288	301	5	•	28	22	50
Cuneo . . . . .	10	—	49	183	232	—	—	—	—	—
Faenza . . . . .	7	28	—	352	352	4	14	8	53	62
Ferrara . . . . .	10	33	58	328	386	3	5	29	28	57
Firenze . . . . .	42	183	1183	2146	3329	74	293	2255	2607	4862
Grosseto . . . . .	1	1	—	15	15	—	—	—	—	—
Imola . . . . .	2	5	21	55	76	—	—	—	—	—
Lecce . . . . .	2	18	60	80	140	5	40	100	150	250
Lucca . . . . .	4	19	18	319	337	9	31	209	95	304
Massa . . . . .	2	10	200	150	350	—	—	—	—	—
Messina . . . . .	1	5	150	—	150	—	—	—	—	—
Milano . . . . .	38	•	•	•	•	33	•	•	•	•
Monza . . . . .	2	16	380	470	850	2	8	86	—	86
Novara . . . . .	3	2	55	153	208	1	2	—	14	14
Padova . . . . .	7	28	271	442	713	10	34	367	129	496
Parma . . . . .	5	23	277	301	578	4	28	70	696	766
Perugia . . . . .	1	1	—	4	4	5	10	35	238	273
Pesaro . . . . .	1	3	3	24	27	5	7	20	38	58
Potenza . . . . .	—	—	—	—	—	7	7	46	53	99
Ravenna . . . . .	7	13	95	169	264	5	12	36	89	125
Rovigo . . . . .	4	7	86	155	241	3	3	20	10	30
Sampierdarena . . . . .	6	24	16	218	234	4	16	112	30	142
Sanremo . . . . .	8	6	•	•	306	—	—	—	—	—
Sestri Ponente . . . . .	2	5	13	40	53	—	—	—	—	—
Siena . . . . .	5	15	33	301	334	8	23	140	235	375
Sondrio . . . . .	2	2	47	59	106	—	—	—	—	—
Spoleto . . . . .	1	6	—	80	80	—	—	—	—	—
Taranto . . . . .	—	—	—	—	—	4	4	139	86	225
Trapani . . . . .	1	1	41	32	73	1	2	12	8	20
Treviso . . . . .	4	19	—	312	312	2	11	150	98	248
Udine . . . . .	5	25	59	133	192	3	•	23	43	66
Verona . . . . .	20	•	306	1042	1348	—	—	—	—	—
Viareggio . . . . .	3	20	40	595	635	—	—	—	—	—
Vicenza . . . . .	6	26	392	345	737	5	23	171	132	303



IX.

Servizi municipali diversi.

Non sempre molto omogenei sono le cifre riportate dalla tab. n. 1, *Servizio di pubblica nettezza nel 1911*. Qualche volta le spese per i servizi speciali di innaffiamento o di rimozione della neve sono compresi nelle cifre generali, qualche volta se ne dà una indicazione separata.

Il regime dell'appalto assoluto è pressochè scomparso: assai spesso è invece appaltata una parte del servizio, e più specialmente il servizio dei cavalli e dei trasporti.

Per le città maggiori, conglobando col servizio tutte le spese accessorie, (innaffiamento-rimozione neve), si hanno le seguenti cifre assolute e relative:

Spesa complessiva	Spesa per abitante	Spesa complessiva	Spesa per abitante
Bologna..... L. 339 210	1,96	Napoli..... L. 1 001 206	1,47
Catania..... > 105 000	0,50	Palermo..... > 333 866	0,97
Firenze..... > 514 963	2,21	Roma..... > 1 677 955	3,09
Genova..... > 642 592	2,36	Torino..... > 603 494	1,41
Livorno..... > 215 164	2,05	Venezia..... > 260 811	1,62
Milano..... > 1 330 157	2,22		

L'aumento della spesa relativa su quella corrispondente per l'anno 1908 è generale.

La tabella n. 2 *Stabilimenti d'uso pubblico*, non ha bisogno di chiarimenti speciali.

Il numero più notevole di *incendi* (tab. n. 3) si manifestò a Milano con 889, di cui 38 qualificati gravi; seguono: Roma con 457, compresi 33 gravi; Firenze con 233, compresi 28 gravi; Genova con 208, compresi 24 gravi.

Le *Spese per il servizio dei pompieri* (tab. n. 4) salirono a cifre rilevanti: a Milano con quasi 1 milione di lire, a Torino con L. 616 mila, a Roma con L. 488 mila, a Napoli con L. 436 mila, a Genova con L. 261 mila, a Venezia con L. 161 mila, a Firenze con L. 153 mila, a Bologna con L. 142 mila, a Palermo con L. 136 mila.

Cifre abbastanza notevoli di rimborsi si hanno a Milano e Roma con circa L. 50 mila.

Servizio di pubblica  
Nettoiemnt et arrosement

TAB. N. 1.

CITTÀ Villes	Nettezza delle vie										
	Personale Personnel		Materiale in uso Matériel					Spese per il			
	direttivo directif	operai o spazzini ou ouvriers et balayeurs	Botte da innaffiamento Tonneaux d'arrosage	Carri Camions	Macchine spazzatrici Machine à balayer	Cavalli o muli Chevaux ou mulets	Carretti Tombeaux	per il personale personnel	per manu- tenzione locali e mobili entretien des bâtiments et du matériel	per manteni- mento cavalli e altre spese écuries	all'accol- latario aux entrepreneurs
	n.	n.	n.	n.	n.	n.	n.	lire	lire	lire	lire
Alessandria	—	42	7	5	1	12	16	37 554	600	2 600	—
Ancona	1	70	6	12	1	10	45	68 800	5 000	5 200	—
Andria	—	50	—	7	—	9	6	27 568	152	—	6 067
Aquila	2	42	2	—	—	—	21	28 000	—	—	—
Arezzo	—	14	3	2	—	2	16	9 064	1 167	1 631	1 300
Asti	1	50	6	8	—	4	14	34 358	4 280	4 200	—
Avellino	—	21	6	—	—	—	12	9 292	—	434	—
Belluno	—	9	1	1	—	1	8	7 240	—	160	—
Benevento	1	24	8	12	—	—	18	17 208	—	2 610	—
Bergamo	1	45	6	6	—	—	30	—	170	—	27 600
Bologna	4	110	17	30	5	•	•	32 000	—	—	242 000
Brescia	1	72	11	12	4	22	40	40 108	2 495	2 812	11 685
Brindisi	1	19	1	16	—	16	3	10 000	—	1 000	20 000
Busto Arsizio	—	12	4	1	1	—	13	11 140	888	454	—
Cagliari	•	•	•	•	•	•	•	—	—	—	59 000
Caltagirone	3	40	—	1	—	—	12	17 414	1 098	—	—
Caltanissetta	1	50	—	10	—	10	—	19 000	—	1 000	—
Castrogiovanni	3	23	—	5	—	2	20	13 541	1 296	—	—
Catania	4	230	11	24	10	24	150	175 000	6 000	—	—
Catanzaro	•	•	•	•	•	•	•	35 000	—	1 000	—
Cesena	1	10	3	3	2	4	13	8 826	1 452	3 764	—
Chieti	—	20	3	—	—	•	12	8 704	736	—	—
Chioggia	1	10	—	12	—	—	12	6 446	600	250	—
Civitavecchia	2	25	2	19	—	—	21	6 020	203	—	—
Como	1	46	10	4	—	14	20	24 920	700	750	15 000
Cosenza	—	42	2	2	—	—	2	30 000	—	—	—
Cremona	2	54	10	—	—	—	36	43 886	—	—	—
Cuneo	—	18	4	18	—	—	18	13 436	548	—	—
Faenza	2	26	3	5	—	4	19	24 064	1 384	3 782	—
Ferrara	—	64	16	22	—	28	28	—	—	—	46 567
Firenze	6	382	131	50	12	92	171	394 688	18 532	144 247	—
Forlì	—	26	2	7	—	8	18	20 288	4 768	4 884	—
Genova	6	450	133	50	5	55	197	497 432	22 500	13 000	87 000
Girgenti	5	50	4	4	—	4	10	28 824	2 836	—	—
Grosseto	—	8	2	1	—	1	7	7 432	1 059	770	1 376
Imola	1	15	2	2	—	2	13	15 674	447	1 793	—
Lecce	1	106	6	50	—	•	16	28 684	600	200	—
Livorno	8	150	20	38	6	42	72	139 296	1 800	59 000	—
Lodi	—	14	6	—	—	—	14	6 000	863	2 000	—
Lucca	3	36	3	3	—	5	18	26 355	•	•	—

**nettezza nell'anno 1911.**  
*des chaussées et trottoirs 1911.*

e piazze — <i>Nettoient</i>				Spesa per <i>Dépenses pour</i>		Requisizioni cani <i>Saisie des chiens</i>		CITTÀ <i>Villes</i>
servizio — <i>Dépenses</i>		Entrate del servizio <i>Recettes</i>	Spesa netta <i>Dépenses au net des recettes</i>	Remozione neve <i>Enlèvement des neiges</i>	Annaffia- mento <i>Arrosage</i>	Canì requisiti <i>Chiens saisie</i>	Spesa <i>Dépenses</i>	
Straordi- nario <i>Extraordi- naires</i>	Totale <i>Total</i>							
1 500	42 254	1 000	41 254	5 000	8 300	212	1 000	Alessandria
15 140	94 140	3 500	90 640	—	4 000	312	2 100	Ancona
—	33 787	—	33 787	—	—	547	500	Andria
4 000	32 000	2 560	29 440	2 000	700	•	600	Aquila
—	13 162	3 139	10 023	180	350	160	1 586	Arezzo
—	42 833	2 245	40 593	9 376	4 264	285	135	Asti
—	9 726	—	9 726	429	—	82	46	Avellino
—	7 400	1 277	6 123	261	—	7	612	Belluno
•	19 818	—	19 818	—	—	441	984	Benevento
—	27 770	—	27 770	12 133	12 904	•	9 003	Bergamo
1 200	275 200	—	275 200	32 010	32 000	480	7 050	Bologna
296	57 396	—	57 396	22 591	8 518	•	6 090	Brescia
—	31 000	1 000	30 000	—	500	150	50	Brindisi
—	12 482	150	12 332	6 647	4 953	•	1 036	Busto Arsizio
—	59 000	—	59 000	—	—	174	1 415	Cagliari
—	18 512	•	18 512	—	—	•	•	Caltagirone
—	20 000	—	20 000	—	—	1 763	1 000	Caltanissetta
—	14 837	—	14 837	300	•	•	•	Castrogiovanni
—	181 000	80 000	101 000	—	4 000	•	•	Catania
—	36 000	—	36 000	—	—	•	500	Catanzaro
7 144	21 186	—	21 186	—	—	128	294	Cesena
—	9 440	—	9 440	818	416	•	603	Chieti
—	7 296	—	7 296	200	•	320	444	Chioggia
—	6 223	—	6 223	—	519	910	860	Civitavecchia
—	41 370	—	41 370	14 871	22 065	•	•	Como
—	30 000	—	30 000	360	—	610	•	Cosenza
—	43 886	—	43 886	13 811	10 466	•	•	Cremona
—	13 984	—	13 984	7 189	1 324	43	179	Cuneo
146	29 376	—	29 376	—	—	262	403	Faenza
—	46 567	—	46 567	276	8 402	101	3 992	Ferrara
—	557 467	42 504	514 963	—	—	1 642	6 678	Ferrare
—	29 940	—	29 940	—	•	241	1 473	Forlì
24 500	644 432	65 840	578 592	4 000	60 000	—	—	Genova
—	31 660	—	31 660	—	—	77	720	Girgenti
—	10 637	1 000	9 637	—	770	180	2 223	Grosseto
1 200	19 114	—	19 114	300	442	57	57	Imola
—	29 484	500	28 984	—	500	206	•	Lecce
45	200 141	10 954	189 187	512	25 465	•	3 091	Livorno
—	8 863	—	8 863	9 500	5 699	380	1 881	Lodi
•	26 355	—	26 355	400	500	155	1 600	Lucca

(Segue TAB. N. 1).

CITTÀ <i>Villes</i>	Nettezza delle vie										
	Personale <i>Personnel</i>		Materiale in uso <i>Matériel</i>					Spese per il			
	direttivo <i>directif</i>	operai e spazzini e scuriere et balayeurs	Botte da innaffiamento <i>Tonneaux d'arrosage</i>	Carri <i>Camions</i>	Macchine spazzatrici <i>Machine à balayer</i>	Cavalli o muli <i>Chevaux ou mulets</i>	Carretti <i>Tombereaux</i>	per il personale	per manu- tenzione locali e mobili	per manteni- mento cavalli e altre spese	all'accol- tario
	n.	n.	n.	n.	n.	n.	n.	lire	lire	lire	lire
Mantova.....	4	32	6	11	—	11	8	—	—	—	21 500
Marsala.....	1	32	2	2	—	2	2	10 500	1 200	—	—
Massa.....	1	11	2	—	—	2	8	3 240	900	—	—
Messina.....	1	155	10	37	—	37	50	187 861	—	12 474	—
Milano.....	23	600	102	60	14	•	900	690 846	8 205	20 973	135 000
Modena.....	2	38	7	11	—	•	32	40 582	15 911		—
Monza.....	2	35	11	5	1	11	28	27 181	2 321	3 000	8 312
Napoli.....	•	•	—	•	—	—	•	996 570	1 920	•	—
Novara.....	1	17	10	—	—	—	9	16 803	2 000	500	—
Padova.....	1	59	11	6	—	6	34	41 655	5 275	545	—
Palermo.....	7	275	52	30	—	10	11	209 692	8 000	34 350	—
Parma.....	1	44	4	5	—	5	44	30 880	—	400	7 300
Pavia.....	1	29	—	—	—	—	—	20 800	—	10 647	—
Perugia.....	—	29	5	5	—	6	25	13 684	1 205	1 720	—
Pesaro.....	5	30	3	3	—	3	50	17 871	—	3 458	—
Potenza.....	1	23	—	4	—	—	8	22 493	429	—	—
Prato.....	—	16	2	—	—	2	10	10 187	750	2 406	—
Ravenna.....	1	32	3	8	2	8	16	24 450	2 500	—	—
Reggio Calabria.	1	104	18	5	2	84	25	99 481	—	4 986	—
Reggio Emilia...	3	24	3	4	—	4	22	25 148	—	13 344	—
Rimini.....	1	25	6	3	1	—	24	17 546	1 400	—	—
Roma.....	16	1268	60	227	21	214	300	1 558 642	24 473	303 040	—
Rovigo.....	—	10	8	7	—	7	1	6 500	2 180	4 750	—
S. Pier d'Arena..	1	95	4	15	1	10	44	78 947	3 500	—	18 000
Sanremo.....	3	39	3	9	1	4	17	—	—	3 500	44 350
Savona.....	2	58	6	—	—	—	2	68 829	1 312	1 512	—
Sestri Ponente..	2	22	4	5	—	5	—	24 300	—	—	6 619
Siena.....	2	25	5	5	—	—	30	14 114	1 961		3 726
Sondrio.....	1	5	1	—	—	1	4	—	—	—	1 500
Spezia.....	4	61	6	5	—	—	40	64 725	•	6 453	8 000
Spoleto.....	1	9	—	2	—	1	4	•	•	•	—
Taranto.....	•	•	•	•	•	•	•	75 682	40 893		—
Torino.....	7	330	82	•	10	60	162	345 519	16 786		116 585
Torre Annunziata...	2	40	2	6	1	8	5	18 600	430	5 000	—
Trapani.....	1	60	11	20	—	—	20	30 000	735	—	—
Treviso.....	2	37	12	—	1	—	36	15 850	68	3 126	—
Udine.....	2	33	3	—	—	10	15	19 729	6 467		—
Venezia.....	3	213	—	—	—	—	250	219 428	11 222	24 202	—
Vercelli.....	2	28	12	2	—	6	15	22 096	160	4 840	—
Verona.....	3	65	8	—	—	16	24	63 229	2 745	21 645	—
Viareggio.....	—	27	10	6	—	16	4	35 000	—	2 000	—
Vicenza.....	1	27	•	6	—	4	15	17 350	—	2 984	6 000
Viterbo.....	•	30	3	—	—	3	27	17 467	1 100	240	—

e piazze — <i>Nettoiment</i>				Spesa per <i>Dépenses pour</i>		Requisizioni cani <i>Saisie des chiens</i>		CITTA <i>Villes</i>
servizio — <i>Dépenses</i>		Entrate del servizio <i>Recettes</i>	Spesa netta <i>Dépenses au net des recettes</i>	Remozione neve <i>Enlèvement des neiges</i>	Annaffia- mento <i>Arrosage</i>	Canì requisiti <i>Chiens saisis</i>	Spesa <i>Dépenses</i>	
Straordi- nario <i>Extraordi- naires</i>	Totale <i>Total</i>							
—	—	—	—	—	—	—	—	
—	21 500	—	21 500	1 013	4 592	166	4 354	Mantova
2 500	14 200	—	14 200	—	500	•	1 000	Marsala
—	4 140	—	4 140	—	1 500	•	•	Massa
—	200 335	1 680	198 655	—	50 600	1 521	•	Messina
30 178	885 202	24 045	861 157	220 000	250 000	•	•	Milano
—	56 493	2 793	53 700	16 312	2 700	78	1 550	Modena
—	40 814	1 378	39 436	20 359	12 225	•	•	Monza
2 716	1 001 206	—	1 001 206	—	—	17 813	3 527	Napoli
—	19 303	—	19 303	10 030	12 000	79	1 746	Novara
5 217	52 692	7 610	45 082	17 000	9 986	422	4 179	Padova
18 036	270 078	2 500	267 578	—	66 288	2 308	6 399	Palermo
—	38 580	—	38 580	36 528	1 208	282	3 593	Parma
—	31 447	—	31 447	34 102	11 674	•	2 121	Pavia
9 437	26 046	—	26 046	2 640	4 728	117	2 336	Perugia
—	21 329	4 320	17 009	—	300	10	850	Pesaro
—	22 922	1 324	21 597	—	—	480	200	Potenza
834	14 177	—	14 177	—	1 351	110	720	Prato
—	26 950	—	26 950	2 000	1 500	480	2 150	Ravenna
—	104 467	—	104 467	—	9 935	482	•	Reggio Calabria
3 436	41 928	—	41 928	22 169	2 436	247	2 577	Reggio Emilia
—	18 946	—	18 946	—	5 000	144	1 395	Rimini
26 500	2 012 655	334 700	1 677 955	—	—	3 700	14 550	Roma
1 069	14 499	—	14 499	—	755	150	2 889	Rovigo
8 373	108 820	10 000	98 820	—	—	264	1 537	S. Pier d'Arena
1 000	48 850	—	48 850	—	5 932	282	1 325	Sanremo
6 566	78 219	1 500	76 719	1 000	10 000	•	•	Savona
—	30 919	—	30 919	—	—	20	60	Sestri Ponente
152	19 953	2 235	17 718	36	2 647	173	838	Siena
—	1 500	—	1 500	3 000	100	•	•	Sondrio
—	79 178	—	79 178	—	8 429	•	1 114	Spezia
•	8 680	—	8 680	—	—	•	1 163	Spoleto
—	116 575	15 953	100 622	—	—	•	228	Taranto
13 569	492 459	6 000	486 459	8 573	108 462	101	5 499	Torino
—	21 030	—	21 030	—	1 200	341	800	Torre Annunziata
—	30 735	1 559	29 176	—	—	136	800	Trapani
•	19 044	—	19 044	368	16 900	321	2 206	Treviso
—	26 196	—	26 196	—	10 706	•	1 943	Udine
5 646	260 498	6 800	253 698	1 123	5 990	289	570	Venezia
3 902	30 998	4 000	26 998	19 246	7 542	143	2 711	Vercelli
—	87 619	12 491	75 125	—	10 075	•	•	Verona
—	37 000	650	36 350	—	4 800	43	1 560	Viareggio
—	26 334	•	26 334	1 057	13 236	140	1 960	Vicenza
—	18 807	—	18 807	43	1 750	240	1 347	Viterbo

## Note alla Tabella n. 1.

### Servizio di pubblica nettezza nell'anno 1911.

**ALESSANDRIA.** — Il trasporto delle spazzature delle vie ai siti di deposito si effettua ad economia; il trasporto dai depositi fuori città si fa ad appalto.

L'innaffiamento delle vie viene effettuato con carri del Municipio da conducenti e cavalli in appalto.

**ANCONA.** — Il Comune provvede anche alla raccolta delle immondizie dalle case.

**ANDRIA.** — Il servizio di nettezza fu dato in appalto per il primo quadrimestre ed assunto poi dal Comune per il resto dell'anno.

**AQUILA.** — Il trasporto delle spazzature è dato in appalto. Nelle L. 4000 per straordinario vi sono anche comprese le spese diverse.

**AREZZO.** — Il Comune provvede pure al ritiro delle immondizie dalle case. Viene dato in acollo il trasporto della spazzatura. I proventi dalla vendita delle spazzature vengono ripartiti fra gli spazzini.

**BELLUNO.** — Il servizio di rimozione delle immondizie ai privati, che lo richiedono, viene fatto contro pagamento di L. 0,40 mensili per ciascuna famiglia, e tali introiti costituiscono le entrate del servizio di pubblica nettezza.

**BENEVENTO.** — Il trasporto delle spazzature domestiche venne dato in appalto. Nelle spese diverse vi sono compresi anche i servizi straordinari.

**BOLOGNA.** — È assunta direttamente dal Comune solo la spazzatura dei portici e la pulitura degli orinatoi, mentre la spazzatura delle vie e la raccolta delle immondizie domestiche sono date in appalto.

Delle 17 botti da innaffiamento 14 sono a cavalli, 2 elettriche e una automobile.

**BRESCIA.** — Servizio misto. Nettezza urbana compiuta in due turni: Notturno a squadre con carri e raccoglitori forniti dall'impresa; diurno con carrette a mano fornite dal Comune. La raccolta dell'immondizia privata è disimpegnata in due turni diurni con 10 carri di proprietà del Comune. L'impresa fornisce i cavalli e le viene ceduta in compenso l'immondizia raccolta.

**BRINDISI.** — Il servizio di spazzature stradali è tenuto direttamente dal Comune e il trasporto delle spazzature è dato in appalto. L'appaltatore con 16 carri ha l'obbligo di raccogliere i rifiuti domestici dalle abitazioni degli abbonati.

Le entrate del servizio di nettezza sono date dalla tassa che gli abbonati pagano al Comune.

**CALTANISSETTA.** — Il Comune provvede pure al ritiro delle immondizie dalle case.

**CARRARA.** — Il servizio di nettezza è municipale e viene disimpegnato da 14 spazzini provvisti di 4 carri, 6 botti da innaffiamento, 10 cavalli e 14 carretti a mano.

**CATANIA.** — Il servizio di nettezza è esercitato in economia dal Comune a danno dell'appaltatore inadempiente al contratto. Le macchine spazzatrici vengono adoperate in casi di sciopero e di notte.

**CHIETI.** — Il Comune provvede pure al trasporto delle spazzature domestiche.

**COMO.** — Il servizio di nettezza stradale è esercitato direttamente dal Comune, mentre lo spurgo degli immondezzi e il servizio di innaffiamento sono appaltati.

**CUNEO.** — Il Comune provvede pure al trasporto delle spazzature domestiche.

**FIRENZE.** — Il servizio della nettezza fu definitivamente assunto dal Comune in economia con regolamento approvato dal Consiglio comunale il 27 dicembre 1907. Nelle botti da innaffiamento vi sono comprese un carro botte tranviario e 12 turbine. Le spese diverse sono così repartite: L. 20.600 per mantenimento vestiario al personale, L. 89.270 per spese di scuderia e L. 27.867 per acquisto di materiale, scope ed altri generi di consumo. Le entrate sono date per L. 22.504 da abbonamenti diversi e da L. 20.000 per vendita spazzature. La spesa per innaffiamento è compresa nelle spese per il servizio di nettezza pubblica.

- FORLÌ.** — Il Comune provvede pure gratuitamente alla rimozione delle spazzature domestiche. Le spese per innaffiamento sono comprese in quelle diverse.
- GENOVA.** — Appaltato il servizio di trasporto. Le entrate sono costituite da vendita spazzatura per L. 35.988, da proventi cernitura per L. 14.384 e da abbonamenti ed altro per L. 15.468.
- GROSSETO.** — Il servizio di nettezza è esercitato direttamente dal Comune in città ed appaltato nelle frazioni.
- LIVORNO.** — Nella spesa per innaffiamento sono comprese L. 18.000 d'acqua.
- MILANO.** — È dato in appalto il servizio dei cavalli. Le entrate sono costituite: da compensi dati dalle Ferrovie Stato, Società tranviarie e da altri enti per compenso sgombrare nevi, nettezza e innaffiamento, con L. 6582; da ricavo vendita spazzature, scope usate, compenso guasti attrezzi L. 15.296; da compensi diversi per L. 2167.
- MODENA.** — Il servizio dei cavalli è dato in appalto. Le entrate sono date da vendita spazzature per L. 2240, da rimborso spese per sgombrare neve con L. 294 e da rimborso per inantenimento cani con L. 259.
- MONZA.** — Il servizio di nettezza è municipale quanto al personale, agli attrezzi, voicoll, macchino; è appaltato per la fornitura dei cavalli e dei conducenti.  
La spazzatura e lo sgombrare della neve viene appaltata a lotti di un anno in un anno. Le entrate sono date da L. 960 per spazzatura vie e piazze e da L. 418 per vuotatura pozzi neri.
- NOVARA.** — Il servizio di carico e trasporto delle immondizie è appaltato.
- PALERMO.** — Il servizio di nettezza è municipale ed è pure allo studio un progetto di municipalizzazione per il trasporto delle spazzature domestiche che ora è esercitato da spazzatura privati.
- PARMA.** — Il servizio di nettezza è appaltato ed organizzato secondo le norme contenute nello speciale capitolato. Oltre i 44 salariati vi è un numero indeterminato di cassonieri, opranti ecc.
- PESARO.** — Il ricavato dalla vendita spazzatura viene repartito fra 24 spazzini.
- RIMINI.** — Il Comune provvede pure al trasporto delle spazzature domestiche.
- ROMA.** — Il Comune provvede pure all'esportazione delle immondizie domestiche, per il quale servizio percepisce una tassa che varia secondo il numero degli ambienti. Nei 227 carri sono compresi 2 camion, e nelle botti da innaffiamento, 3 automobili ed un tranvai. Le entrate sono costituite da L. 285.000 per abbonamenti esportazione immondizie domestiche, da L. 22.000 per cernita e da L. 27.700 per entrate diverse. La spesa per innaffiamento in L. 210.904 è compresa nella spesa complessiva per servizio di nettezza pubblica.
- ROVIGO.** — L'espurgo dei pozzi neri fu appaltato cedendosi all'appaltatore come compenso tutte le spazzature.
- SAVONA.** — Il Comune provvede pure alla rimozione delle spazzature domestiche. Il trasporto delle immondizie fuori Comune è appaltato dietro compenso al Comune di L. 1500.
- SESTRI PONENTE.** — Il servizio di spazzatura delle vie e piazze è comunale ed il servizio di trasporto è appaltato.
- SIENA.** — Il servizio di trasporto delle immondizie è appaltato.
- SPEZIA.** — Il trasporto delle spazzature viene dato in appalto.
- SPOLETO.** — Le spazzature domestiche vengono ritirate dai singoli spazzatura che all'uopo percepiscono una piccola regalia mensile. Le immondizie vengono vendute per uso agricolo.
- TORINO.** — Una zona viene esercitata in appalto a titolo di esperimento.
- TORRE ANNUNZIATA.** — Le spazzature appartengono agli spazzini che le trasportano per le campagne e le vendono a circa L. 1,75 al m.<sup>3</sup>
- TRIVISO.** — Le spazzature rimangono a favore degli spazzini.
- VENEZIA.** — Il Comune provvede pure al trasporto delle spazzature domestiche. Le entrate sono costituite da vendita spazzature per L. 16.165 e da vendita materie di rifiuto per L. 635.  
Nei 250 carretti vi sono comprese 30 barche.
- VERONA.** — Le spese per innaffiamento sono pure comprese nel totale spese per nettezza pubblica.
- VICENZA.** — Il trasporto delle immondizie è dato in appalto e le medesime sono cedute agli spazzini municipali.
- VITERBO.** — Il Comune provvede pure al trasporto delle spazzature domestiche.

TAB. N. 2.

**Stabilimenti d'uso pubblico. — Anno 1911.**  
*Lieux d'aisance, urinoirs, lavoirs et bains publics. — Année 1911.*

CITTÀ <i>Villes</i>	Pubbliche latrine <i>Lieux d'aisance</i>				Orinatori <i>Urinoirs</i>				Lavaioi <i>Lavoirs</i>		Bagni pubblici <i>Bains publics</i>
	a pagamento <i>payants</i>	gratuito <i>gratuits</i>	introiti <i>recettes</i>	spese <i>dépenses</i>	sistema Beetz <i>système Beetz</i>	con servizio d'acqua <i>avec service d'eau</i>	ordinari <i>ordinaires</i>	Totale <i>Total</i>	coperti <i>couverts</i>	scoperti <i>découverts</i>	
	n.	n.	lire	lire	n.	n.	n.	n.	n.	n.	
Alessandria . . . . .	—	2	—	—	20	—	150	170	—	—	Esiste uno stabilimento in cui furono presi bagni ad aspersione n. 26 777, in tinozza n. 12 786. Entrate L. 10 698 — Spese L. 14 605 di cui per il personale L. 4 255.
Ancona . . . . .	1	6	—	—	—	45	112	157	—	—	—
Andria . . . . .	—	—	—	—	—	—	4	4	—	—	—
Aquila . . . . .	—	3	—	1 368	7	10	53	63	1	7	—
Arezzo . . . . .	3	3	—	1 736	1	—	53	54	1	11	Esiste uno stabilimento gestito da una Società Anonima. Le tariffe per i bagni comuni sono di L. 1, a doccia popolare L. 0. 30. Furono presi n. 4 402 bagni semplici, n. 960 solfurei, n. 217 di crusca, n. 59 salati e n. 586 ad aspersione. In complesso n. 6224. — Entrate dei bagni pubblici L. 5 706 — Spese L. 5 295 di cui L. 1 215 pel personale.
Asti . . . . .	1	5	—	—	2	—	42	44	1	—	Tre stabilimenti pubblici sul Tanaro. Bagni presi n. 12 448.
Avellino . . . . .	—	—	—	—	8	3	5	16	—	3	—
Belluno . . . . .	—	1	—	538	12	6	11	29	—	2	Il Comune sussidia uno stabilimento.
Bergamo . . . . .	1	1	505	4 220	.	.	.	.	.	.	—
Bologna . . . . .	6	—	13 002	15 237	152	26	200	378	1	—	Esistono 2 stabilimenti di bagni parte ad aspersione, parte a tinozza, parte a vasca natatoria. Furono presi n. 93 201 bagni ad aspersione, n. 7 591 in tinozza e 15 431 in vasca natatoria. Entrate dei bagni comunali L. 27 217 — Spese L. 39 754 di cui L. 11 064 pel personale.
Brescia . . . . .	15	16	2 923	3 077	—	7	178	185	12	17	Esistono tre stabilimenti, due pubblici e uno dato in appalto.
Brindisi . . . . .	—	—	—	—	—	—	10	10	—	—	—
Busto Arsizio . . . . .	—	—	—	—	12	—	18	30	—	—	Esiste uno stabilimento in cui furono presi 7 600 bagni in tinozza e 20 000 nella vasca natatoria.
Cagliari . . . . .	2	3	383	—	—	20	30	50	1	—	—
Caltagirone . . . . .	—	—	—	—	—	6	25	31	—	4	—
Caltanissetta . . . . .	—	—	—	—	1	25	—	26	—	—	Esiste un solo stabilimento privato con 13 vasche in marmo e una doccia.
Carrara . . . . .	1	2	200	1 200	3	15	.	.	2	5	—
Castrogiovanni . . . . .	—	2	—	—	—	—	10	10	—	1	—
Catania . . . . .	5	3	—	234	—	15	110	125	2	4	—
Cesena . . . . .	—	4	—	—	—	2	60	62	—	1	Esiste uno stabilimento per bagni ad aspersione. Entrate L. 4 785 — Spese L. 4 785 di cui L. 1 405 pel personale.
Chieti . . . . .	—	2	—	400	—	30	—	30	—	3	Esiste uno stabilimento in cui furono presi 3 000 bagni. — Entrate L. 5 588 — Spese L. 8 460 di cui L. 8 946 pel personale.
Civitavecchia . . . . .	1	1	24	105	6	—	—	6	2	—	—
Como . . . . .	1	4	360	1 859	.	.	.	.	9	3	Esiste uno stabilimento comunale in cui furono presi 9 473 bagni. Entrate L. 3 954 — Spese L. 6 155 di cui L. 2 892 pel personale.
Cosenza . . . . .	3	3	30	1 800	—	15	21	36	—	—	—



(Segue TAB. N. 2).

CITTÀ Villes	Pubbliche latrine Lieux d'aisance				Orinatori Urinoirs				Lavatoi Lavoirs		Bagni pubblici Bains publics
	a pagamento payants	gratuito gratuits	introiti recettes	spese dépenses	sistema Beetz système Beetz	con servizio d'acqua avec service d'eau	ordinari ordinaires	Totale Total	coperti couverts	scoperti découverts	
	n.	n.	lire	lire	n.	n.	n.	n.	n.	n.	
Cremona . . . . .	2	2	805	1 471	5	2	180	187	—	—	Esiste uno stabilimento annesso all'ospedale. In estate bagni comunali al Po. Furono presi bagni semplici n. 12 543, medicati n. 4 979, a doccia n. 20638. — Entrate L. 18 519 — Spese L. 16 992 di cui L. 8 229 per personale.
Cuneo . . . . .	—	3	—	.	—	—	.	—	1	1	—
Faenza . . . . .	—	1	—	689	6	—	44	50	1	4	Esistono due stabilimenti.
Ferrara . . . . .	1	—	.	.	11	—	.	.	—	1	Esiste uno stabil. in cui furono presi n. 54 244 bagni. Entrate L. 20 121 — Spese L. 19 200 di cui L. 5 200 per personale.
Firenze . . . . .	10	10	3 423	10 742	234	—	188	422	—	—	Esistono due stabilimenti comunali (uno aperto nel 1912). Furono presi n. 84 548 bagni. Entrate L. 21 190 — Spese L. 19 916 di cui L. 10 041 per personale.
Genova . . . . .	20	4	—	—	—	360	—	360	74	—	Esiste uno stabilimento per bagni di acqua dolce e un Bagno gratuito marino. Furono presi numero 261 933 bagni. Entrate L. 14 084. Spese L. 13 885 di cui L. 8 228 per personale.
Grosseto . . . . .	—	2	—	1 400	4	20	18	42	1	3	Esiste uno stabilimento privato.
Livorno . . . . .	—	4	—	—	158	—	212	370	1	—	—
Lodi . . . . .	2	—	1	2 105	—	2	71	73	—	—	Esiste uno stabilimento aperto a metà del 1911.
Lucca . . . . .	6	9	120	1 520	3	—	60	63	—	5	—
Mantova . . . . .	2	4	—	1 384	16	20	36	72	—	6	Esiste uno stabilimento sulle sponde del Lago Superiore. Bagni presi n. 20 000 — Entrate L. 369 — Spese L. 2 197 di cui L. 798 per personale.
Marsala . . . . .	—	2	—	—	—	34	16	50	—	—	—
Messina . . . . .	—	4	—	2 000	—	—	—	—	6	—	—
Milano . . . . .	7	.	15 290	21 810	28	104	232	414	5	—	Esistono 4 stabilimenti. Bagni presi n. 370 028. Entrate L. 106 423 — Spese L. 143 845 di cui L. 31 268 per personale.
Modena . . . . .	1	1	453	1 750	20	4	70	94	3	—	Esiste uno stabilimento.
Monza . . . . .	—	—	—	—	—	—	95	95	1	3	Esiste uno stabilimento. Furono presi bagni in tinozza n. 5 439, ad aspersione n. 1 460. Entrate L. 3 275 — Spese L. 3 920 di cui L. 920 per personale.
Napoli . . . . .	.	.	.	.	.	.	.	.	.	.	—
Novara . . . . .	1	8	—	1 000	2	19	48	69	3	7	Esiste uno stabilimento comun. con bagni a doccia e una vasca natatoria, costruito con concorso del Comune. Furono presi in complesso bagni n. 24 000. — Entrate L. 1 400 — Spese L. 2 200.
Padova . . . . .	5	5	850	5 096	75	1	90	166	6	—	Esistono 3 stabilimenti. Uno sul fiume. Bagni presi sul fiume: 2 023, negli stabilimenti 4 045. Entrate L. 6 166 — Spese L. 14 420 di cui L. 2 421 per personale.
Palermo . . . . .	3	6	541	2 920	—	79	—	79	4	2	—
Parma . . . . .	1	2	1 790	2 098	62	8	218	288	1	—	Esiste uno stabilimento municipale. Furono presi in tinozza n. 16 418 bagni; ad aspersione numero 23 171; in vasca natatoria n. 16 348. Entrate L. 16 900 — Spese L. 19 487 di cui L. 6 990 per personale.
Pavia . . . . .	1	—	197	176	10	—	175	185	—	2	Esiste un bagno pubblico nel fiume Ticino aperto dalla metà di Giugno alla metà d'Agosto. Bagni presi: n. 4 400.

(Segue TAB. N. 2).

CITTÀ <i>Villes</i>	Pubbliche latrine <i>Lieux d'aisance</i>				Orinatoi <i>Urinoirs</i>				Lavatoi <i>Lavaois</i>		Bagni pubblici <i>Bains publics</i>
	a pagamento <i>payants</i>	gratuite <i>gratuites</i>	introiti <i>recettes</i>	spese <i>dépenses</i>	sistema Boetz <i>système Boetz</i>	con servizio d'acqua <i>avec service d'eau</i>	ordinari <i>ordinaires</i>	Totale <i>Total</i>	coperti <i>couverts</i>	scoperti <i>découverts</i>	
	n.	n.	lire	lire	n.	n.	n.	n.	n.	n.	
Perugia . . . . .	4	5	693	3 972	84	24	60	168	2	3	—
Pesaro . . . . .	2	3	.	1 000	87	2	—	89	10	4	—
Potenza . . . . .	—	3	—	500	—	8	1	9	1	—	Esiste uno stabilimento privato che dà gratuitamente ai poveri n. 80 bagni in tinozza e numero 320 ad aspersione.
Prato . . . . .	—	2	—	2050	—	—	87	87	2	2	Esiste uno stabilimento comunale. Furono presi n. 3 928 bagni ad aspersione e n. 10 699 in tinozza — Entrate L. 4 248 — Spese L. 4 276 di cui L. 1 083 pel personale.
Ravenna . . . . .	1	3	—	—	5	—	95	100	1	—	In progetto.
Reggio Calabria . . . . .	—	2	—	—	—	—	8	8	1	—	Esiste un bagno popolare marino.
Reggio Emilia . . . . .	1	1	.	1 000	5	55	40	100	1	—	Esiste una vasca natatoria.
Roma . . . . .	5	31	.	46 627	1	1097	—	1098	—	—	Esistono 3 stabilimenti di Bagni popolari. Furono presi n. 60 123 bagni. Gli stabilimenti sono dati in appalto.
Sampierdarena . . . . .	—	4	—	3 550	—	60	5	65	10	—	Esiste uno stabilimento. Furono presi bagni in tinozza n. 11 672; ad aspersione n. 8 738. — Entrate L. 4 393 — Spese L. 2 886 di cui L. 1 800 pel personale.
Sanremo . . . . .	2	1	.	1 040	7	20	—	27	4	—	—
Savona . . . . .	7	11	.	.	41	1	28	70	8	—	Esiste uno stabilimento. Furono presi in vasca natatoria n. 1 969 bagni, o ad aspersione numero 27 861. — Entrate L. 2 897 — Spese L. 1 821 di cui L. 1 100 pel personale.
Sestri Ponente . . . . .	—	3	—	848	—	7	19	26	7	—	—
Siena . . . . .	2	3	600	3 070	3	—	145	148	6	2	Esiste un bagno comunale con vasca natatoria. Subaffittato.
Spezia . . . . .	2	1	.	.	3	6	74	83	23	6	—
Spoleto . . . . .	1	2	.	250	—	—	60	60	5	1	Esiste uno stabilimento comunale. Furono presi n. 375 bagni. Il servizio è appaltato.
Taranto . . . . .	2	3	.	1 609	35	2	33	70	—	—	—
Torino . . . . .	10	10	in appalto		116	90	—	206	10	—	Esistono due stabilimenti. Bagni presi in tinozza n. 65 588, ad aspersione n. 217 302, in vasca natatoria 9 786. — Entrate L. 85 083 — Spese L. 101 176 di cui L. 36 000 pel personale.
Trapani . . . . .	1	2	60	1 442	—	25	9	34	—	—	—
Treviso . . . . .	1	2	.	.	39	—	6	44	1	12	Esiste uno stabilimento. Furono presi in vasca natatoria n. 14 690 bagni, in tinozza e ad aspersione n. 8 760. — Entrate L. 3 814 — Spese L. 5 103 di cui L. 941 pel personale.
Venezia . . . . .	2	21	—	—	—	304	117	421	7	—	Esiste uno stabilimento comunale. Bagni ad aspersione n. 87 000. Nello stabilimento marino numero 96 757. — Entrate L. 33 404 — Spese L. 59 614 di cui L. 16 313 pel personale.
Verona . . . . .	.	.	.	.	9	75	60	114	2	4	Esistono due Stabilimenti per bagni comunali. Entrate L. 9 371 — Spese L. 14 980 di cui L. 3 481 pel personale.
Viareggio . . . . .	1	11	.	.	—	—	12	12	—	8	—
Vicenza . . . . .	1	3	.	.	5	22	10	37	—	—	Esistono due stabilimenti. Furono presi n. 40 110 bagni. — Entrata L. 8 403 — Spese L. 14 060 di cui L. 3 141 pel personale.
Viterbo . . . . .	3	4	1	875	1	10	82	93	9	1	Esiste uno stabilimento. — Entrate L. 12 298 — Spese L. 11 328 di cui L. 3 140 pel personale.

1 Gli introiti sono ceduti ai custodi.

## Incendi avvenuti nell'anno 1911.

*Incendies en 1911.*

TAB. N. 3.

CITTÀ <i>Villes</i>	Secondo la importanza <i>D'après l'importance des dégâts</i>			Secondo la località in cui avvennero <i>D'après le lieu, où ils se manifestèrent</i>										Totale <i>Total</i>  n.
	Lievi	Medi	Gravi	Edifici pubblici <i>Edifices publics</i>	Abitazioni <i>Habitations</i>	Tetti e soffitte <i>Toits et mansardes</i>	Cantine <i>Caves</i>	Camini e stufe <i>Tuyaux de cheminés</i>	Botteghe e magazzini <i> Boutiques, magasins</i>	Stabilimenti industriali <i>Usines - fabriques</i>	Studi ed uffici <i>Ateliers, bureaux</i>	Cascine, fienili, stalle <i>Granges, écuries etc.</i>		
	<i>jusqu'à 200 frs.</i>	<i>de 201 à 2000 frs.</i>	<i>plus de 2000 frs.</i>										n.	
Alessandria.....	2	3	10	—	2	1	1	—	2	1	—	8	15	
Ancona.....	13	3	—	2	5	—	1	1	4	2	—	1	16	
Aquila.....	11	2	1	2	—	—	—	7	3	—	—	2	14	
Arezzo.....	8	3	1	1	—	—	—	4	1	—	—	6	12	
Asti.....	17	4	2	—	2	4	—	8	1	3	—	5	23	
Belluno.....	9	2	1	—	1	—	—	9	1	—	—	1	12	
Bologna.....	107	48	20	4	32	15	3	50	24	6	17	24	175	
Brescia.....	87	19	6	2	20	10	7	38	19	6	—	10	112	
Brindisi.....	4	1	2	3 <sup>1</sup>	1	1	—	1	—	—	—	1	7	
Busto Arsizio....	3	2	8	—	5	—	1	—	—	3	—	4	13	
Cagliari.....	—	—	1	—	—	—	—	—	—	1	—	—	1	
Caltagirone.....	1	—	—	—	—	1	—	—	—	—	—	—	1	
Carrara.....	7	—	1	—	—	—	—	5	2	1	—	—	8	
Catania.....	26	—	18	•	•	•	•	•	•	•	•	•	44	
Cesena.....	—	1	1	—	—	—	—	—	1	1	—	—	2	
Chioggia.....	11	—	—	—	3	1	—	2	1	—	—	4	11	
Civitavecchia ...	11	—	—	—	1	4	1	3	—	1	—	1	11	
Como.....	28	4	6	2	3	1	—	26	1	—	2	3	33	
Cosenza.....	8	—	—	—	6	—	—	—	—	2	—	—	8	
Cremona.....	10	3	3	—	1	3	1	7	2	1	—	1	16	
Cuneo.....	27	3	5	—	2	1	—	26	1	—	—	5	35	
Faenza.....	3	4	—	—	—	—	1	—	—	2	—	4	7	
Ferrara.....	—	13	3	—	2	—	—	—	6	2	4	2	16	
Firenze.....	170	35	28	14	43	8	23	56	39	9	3	28	233 <sup>2</sup>	
Forlì.....	12	1	4	2	1	—	—	2	2	2	—	8	17	
Genova.....	161	23	24	2	37	14	1	44	51	20	2	11	208 <sup>2</sup>	
Girgenti.....	1	1	—	—	1	—	—	—	—	—	—	1	2	
Grosseto.....	1	2	1	—	—	—	—	—	—	—	—	4	4	
Imola.....	—	10	—	—	2	—	—	—	—	—	—	8	10	
Lodi.....	9	7	9	—	2	7	—	1	5	—	1	9	25	
Lucca.....	19	11	2	1	4	1	3	9	5	—	—	9	32	
Mantova.....	33	5	6	2	4	2	1	30	1	1	—	6	47	

<sup>1</sup> Sulle banchine del porto.

<sup>2</sup> Non compresi 19 falsi allarme.

<sup>3</sup> Compresi 5 incendi a bordo di navi e 21 all'aperto.

(Segue TAB. N. 3).

CITTÀ Villes	Secondo la importanza D'après l'importance des dégâts			Secondo la località in cui avvennero D'après le lieu, où ils se manifestèrent									Totale Total n.
	Lievi	Medi	Gravi	Edifici pubblici Edifices publics	Abitazioni Habitations	Tetti e soffitte Toits et mansardes	Cantine Caves	Camini e stufe Tuyaux de cheminées	Botteghe e magazzini Boutiques, magasins	Stabilimenti industriali Usines - fabriques	Studi ed uffici Ateliers, bureaux	Cascine, fienili, stalle Granges, écuries etc.	
	jusqu'à 200 frs.	de 201 à 2000 frs.	plus de 2000 frs.										
Marsala .....	—	1	1	—	2	—	—	—	—	—	—	—	2
Messina .....	55	50	11	—	80	—	—	—	31	5	—	—	116
Milano .....	723	123	38	71	407	16	75	96	163	38	12	11	889
Modena .....	52	4	4	—	7	5	—	40	3	1	1	3	60
Monza .....	20	10	10	1	2	2	3	14	6	6	—	6	40
Napoli .....	•	•	•	•	•	•	•	•	•	•	•	•	•
Novara .....	10	1	4	1	—	1	—	9	—	1	—	3	15
Padova .....	38	34	36	5	23	3	1	30	14	4	—	28	108
Palermo .....	70	29	11	—	50	2	—	5	14	34	—	5	110
Parma .....	78	—	—	—	9	2	—	63	2	—	—	2	78
Pavia .....	58	27	8	—	—	—	—	87	—	—	—	6	93
Perugia .....	17	16	4	2	2	—	1	7	5	3	—	17	37 <sup>1</sup>
Potenza .....	6	1	1	2	1	2	—	3	—	—	—	—	8
Prato .....	10	20	12	1	8	—	—	2	9	1	—	21	42
Ravenna .....	8	16	3	—	8	—	1	1	1	—	—	16	27
Reggio Calabria ..	15	1	11	—	19	1	—	—	3	2	—	2	27
Reggio Emilia ..	3	10	7	1	2	—	—	—	2	1	—	14	20
Rimini .....	12	10	1	—	9	—	—	5	6	—	—	2	23 <sup>2</sup>
Roma .....	355	69	33	14	116	9	49	88	74	23	5	47	457 <sup>3</sup>
Rovigo .....	27	—	—	—	—	—	—	25	—	2	—	—	27
Sampierdarena ..	9	7	7	—	1	3	—	3	5	11	—	—	23
Sanremo .....	8	8	—	—	7	—	1	7	1	—	—	—	16
Savona .....	39	11	4	—	18	2	2	23	4	1	1	3	54
Sestri Ponente ..	4	2	2	—	2	—	—	2	2	2	—	—	8
Spezia .....	12	5	5	2	3	—	—	2	7	5	—	3 <sup>4</sup>	22
Spoletto .....	14	—	—	—	2	—	—	12	—	—	—	—	14
Torre Annunziata	1	3	3	1	—	—	—	1	1	3	—	1	7
Trapani .....	6	1	—	—	4	—	—	—	3	—	—	—	7
Treviso .....	51	3	1	2	5	7	—	22	4	1	3	11	55
Udine .....	31	12	8	4	18	2	—	21	—	3	—	3	51
Venezia .....	127	17	10	7	60	—	—	60	13	2	5	3	154 <sup>5</sup>
Vercelli .....	12	2	2	—	1	—	—	11	1	1	—	2	16
Verona .....	28	9	33	1	5	7	3	28	8	6	—	12	70
Vicenza .....	44	13	16	—	17	4	2	20	10	—	4	16	73

<sup>1</sup> Non compresi 1 falso allarme e 2 diversi.

<sup>2</sup> Compreso 1 avvenuto su barca a vapore.

<sup>3</sup> Compresi 8 sulla strada e 24 in boschi, siepi, canneti ecc.

<sup>4</sup> Compresi 2 boschivi.

<sup>5</sup> Compresi 4 incendi su navi.

Spese e rimborsi per il servizio di estinzione degli incendi. — Anno 1911.

TAB. N. 4.

Dépenses et recettes du service des sapeurs-pompiers en 1911.

CITTÀ Villes	Spese — Dépenses						Rimborsi — Remboursements			
	Paghe e indennità	Mante- nimento materiali e caserme	Mante- nimento cavalli	Acquisto nuovo materiale	Altro spese	Totale	da Compagnie di Assicurazione des Compagnies d'Assurance	da Imprese teatrali	per altri servizi	Totale
	Solde et indennités	Entretien du matériel et des casernes	Écuries	Achat du matériel	Autres dépenses	Total		pour les services aux théâtres	pour autres services	Total
	lire	lire	lire	lire	lire	lire		lire	lire	lire
Alessandria . . . . .	8 460	600	—	600	140	9 800		—	554	—
Ancona . . . . .	11 020	4 020	—	8 500	—	23 540	—	—	—	—
Aquila . . . . .	870	—	—	1 310		2 180	—	105	—	105
Arezzo . . . . .	1 980	512	—	—	1 197	3 689	—	525	648	1 173
Asti . . . . .	4 020	450	—	—	580	5 050	501	—	—	501
Belluno . . . . .	595	67	—	—	661	1 323	—	579	—	579
Benevento . . . . .	7 197	—	—	—	—	7 197	—	—	—	—
Bologna . . . . .	95 696	9 870	7 900	16 833	11 944	142 243	—	—	—	—
Brescia . . . . .	42 443	3 190	5 500	—	4 341	55 474	72	1 745	—	1 817
Busto Arsizio . . . . .	1 935	723	—	109	645	3 412	—	556	—	556
Cagliari . . . . .	9 454	1 319	—	—	—	10 803	—	—	—	—
Carrara . . . . .	—	200	—	1 800	—	2 000	—	400	—	400
Catania . . . . .	43 325	94	—	250	2 86	43 955	—	—	—	—
Cesena . . . . .	2 042	700	—	700	200	3 642	—	211	—	211
Chioggia . . . . .	500	240	—	—	—	740	—	—	—	—
Civitavecchia . . . . .	5 576	—	—	—	—	5 576	—	487	—	467
Como . . . . .	23 926	2 887	500	1 368	1 924	30 605	—	3 500	957	4 457
Cosenza . . . . .	—	—	—	5 000	—	5 000	—	—	—	—
Cremona . . . . .	8 175	2 200	—	—	2 033	12 408	—	2 033	—	2 033
Cuneo . . . . .	6 430	322	331	1 308	516	8 907	1884	—	—	1 884
Faenza . . . . .	1 721	421	—	—	260	2 402	—	—	—	—
Ferrara . . . . .	10 125	5 069	—	40 000	600	55 794	93	—	—	93
Firenze . . . . .	119 415	34 289			—	153 704	54 321			54 321
Forlì . . . . .	2 081	3 262	—	—	1 046	6 389	—	—	—	—
Genova . . . . .	227 260	27 850	—	5 000	1 000	261 110	1311	—	—	1 311
Girgenti . . . . .	14 420	500	—	—	—	14 920	—	—	—	—
Grosseto . . . . .	1 244	200	—	600	116	2 160	—	—	—	—
Imola . . . . .	411	200	—	—	—	611	—	—	—	—
Livorno . . . . .	45 535	2 218	1 185	2 405	4 920	56 663	—	—	—	—
Lodi . . . . .	4 918	1 653	—	—	797	7 368	—	—	—	—
Lucca . . . . .	21 065	2 500			—	23 565	—	—	—	—
Mantova . . . . .	39 700	7 863	—	1 673	—	49 236	—	825	—	825
Massa . . . . .	800	800	—	—	—	1 600	—	—	—	—
Milano . . . . .	665 098	110 676	78 114	34 790	63 856	952 534	—	52 114	3708	55 822

(Segue TAB. N. 4).

CITTÀ <i>Villes</i>	Spese — <i>Dépenses</i>						Rimborsi — <i>Remboursements</i>											
	Paghe e indennità <i>Solde et indennités</i>	Mante- nimento materiali e caserme <i>Entretien du matériel et des casernes</i>	Mante- nimento cavalli <i>Écuries</i>	Acquisto nuovo materiale <i>Achat du matériel</i>	Altre spese <i>Autres dépenses</i>	Totale <i>Total</i>	da Compagnie di Assicurazione des Compagnie d'Assurance	da Imprese teatrali <i>pour les services aux théâtres</i>	per altri servizi <i>pour autres services</i>	Totale <i>Total</i>								
											lire	lire	lire	lire	lire	lire	lire	lire
Modena .....	18 012	780	—	1 097	3 300	23 189	—	—	—	—								
Monza .....	22 455	4 643	—	—	3 042	30 140	29	1 111	—	1 140								
Napoli .....	347 747	81 654	7 500	—	—	436 901	—	1 345	—	1 345								
Novara .....	7 448	2 031	—	2 000	—	11 479	300	3 010	—	3 310								
Padova .....	44 807	5 563			—	50 370	—	—	—	—								
Palermo .....	116 895	6 054	2 640	8 548	2 724	136 861	—	896	190	1 086								
Parma .....	74 141	—	—	5 644	—	79 785	—	643	—	643								
Pavia .....	14 105	3 200	2 000	—	1 100	20 405	—	—	—	—								
Perugia .....	4 515	700	—	—	—	5 215	4 327		—	4 327								
Pesaro .....	1 900	400	—	—	200	2 500	—	—	—	—								
Potenza .....	—	—	—	200	300	500	100	—	—	100								
Prato .....	6 114	931	—	—	314	7 359	—	603	—	603								
Ravenna .....	6 400	1 800	—	1 000	800	10 000	—	—	—	—								
Reggio Calabria.	84 611	11 508	3 900	—	5 160	105 179	—	—	—	—								
Reggio Emilia..	32 601	364	—	1 250	1 214	35 429	—	—	—	—								
Rimini .....	4 700	700	—	1 800	—	7 200	—	—	—	—								
Roma .....	410 378	20 000	—	20 000	33 270	488 648	—	44 583	876	53 343								
Rovigo .....	2 104	547	—	—	486	3 137	—	59	—	59								
Sampierdarena .	34 257	2 500	—	1 500	700	38 957	1131	2 152	150	3 433								
Sanremo .....	3 830	3 073			—	7 019	—	—	—	—								
Savona .....	28 702	2 400	—	2 000	2 832	35 934	350	1 500	—	1 850								
Sestri Ponente .	3 222	200	—	—	1 936	5 358	—	960	—	960								
Spezia .....	56 301	—	—	2 163	—	58 464	—	5 475	—	5 475								
Spoleto .....	1 586	—	—	311	105	2 002	—	300	—	300								
Torino .....	295 328	56 585	—	44 603	220 011	616 527	—	26 035	—	26 035								
Torre Annunziata .	18 589	1 000	—	500	100	20 189	—	—	—	—								
Trapani .....	22 525	700	—	500	—	23 725	—	150	100	250								
Treviso .....	9 326	3 000	—	340	1 080	13 746	—	1 144	—	1 144								
Udine .....	9 660	2 500			—	12 160	—	—	—	—								
Venezia .....	142 980	—	—	17 000	1 500	161 480	—	7 380	—	7 380								
Vercelli .....	6 323	1 261	—	—	1 085	8 669	1052	1 344	—	2 396								
Verona .....	38 008	2 449	5 200	2 277	700	48 634	—	1 619	—	1 619								
Vicenza .....	12 389	4 683	—	—	4 675	21 747	35	—	1 485	1 520								
Viterbo .....	2 972	426	—	600	196	4 194	—	—	—	—								

---

---

X.

## Impiegati e agenti comunali e relativi stipendi al 1° gennaio 1911.

---

Accennammo già lo scorso anno alle difficoltà che si presentano per classificare in modo veramente omogeneo il personale dipendente dalle amministrazioni comunali. Principale causa di queste difficoltà è la grande varietà dei servizi e degli ordinamenti nei differenti luoghi, dimodochè non è sempre possibile segnare dei limiti esatti fra determinate categorie di personale.

Così, si hanno spesso esempi di corpi di Guardie comunali, facenti le funzioni di agenti dei mercati, di esattori per alcune tasse, di pompieri ecc., mentre d'altra parte si danno ai pompieri di sovente altre incombenze, massime per quanto riguarda il servizio dei trasporti funebri e delle disinfezioni. Qualche volta non è neppur ben chiara e definita la qualità di stipendiato comunale (servizi ad economia, incarichi, servizi provvisori ecc.).

Non meno grandi delle difficoltà per la classificazione, debbono essere le cautele colle quali si procede ad un esame comparativo delle cifre anche limitato a singoli gruppi di città. Sui risultati di tali confronti influiscono considerevolmente, oltre la diversità di ordinamenti su cui si è accennato, la presenza o la mancanza di grandi aziende municipalizzate o in economia (acquedotti, macelli, gestione diretta del dazio di consumo).

Ad ovviare, in quanto era possibile, a tale inconveniente, si è curato di dare la maggiore ampiezza alla classificazione dei vari gruppi di impiegati affinchè le singole cifre apparissero più omogenee e di più facile lettura e spiegazione.

Nella tabella 1 si classificarono gli *Impiegati comunali* in 18 categorie come nello scorso anno, tenendo sempre conto del numero degli impiegati e dell'ammontare dei relativi stipendi: si tenne poi distinto, sul complesso degli addetti, il numero degli agenti straordinari e quello del personale femminile.

In cifre assolute, il massimo numero di stipendiati comunali si rilevava nelle seguenti città:

Roma .....	con 6305	Genova.....	con 3204
Milano .....	> 15942	Firenze..	> 3204
Torino.....	> 4709	Bologna .....	> 1847

---

<sup>1</sup> Nel 1908 erano stati compresi fra il personale delle aziende municipalizzate anche i tranvieri: da questo la notevole differenza in meno per l'anno in corso.

<b>Catania</b> ..... con 1638	<b>Padova</b> .. . . . . . con 1235
<b>Venezia</b> ..... » 1288	<b>Livorno</b> ..... » 1031
<b>Messina</b> ..... » 1237	<b>Verona</b> ..... » 1018

Sempre in cifre assolute, le somme più elevate spese per stipendi e salari corrisposti al personale, si avevano nelle seguenti città:

<b>Milano</b> .. . . . . con L. 11 383 184	<b>Venezia</b> .. . . . . con L. 2 178 319
<b>Roma</b> .. . . . . » 11 309 815	<b>Messina</b> .. . . . . » 1 957 043
<b>Torino</b> .. . . . . » 8 813 247	<b>Livorno</b> .. . . . . » 1 699 029
<b>Genova</b> .. . . . . » 6 691 624	<b>Padova</b> .. . . . . » 1 647 281
<b>Firenze</b> .. . . . . » 4 509 867	<b>Verona</b> .. . . . . » 1 356 022
<b>Bologna</b> .. . . . . » 2 939 880	<b>Brescia</b> .. . . . . » 1 234 165
<b>Catania</b> .. . . . . » 2 196 484	<b>Spezia</b> .. . . . . » 1 025 951

Per ottenere dati di confronto fra gruppi di singole città si può procedere con metodi differenti, ognuno dei quali presenta pregi e deficienze; così:

- 1) la spesa complessiva per stipendi si può ragguagliare alla *popolazione presente* del Comune alla stessa data;
- 2) la spesa complessiva per stipendi può ragguagliarsi alle *entrate effettive* di bilancio che rappresentano la potenzialità finanziaria del Comune;
- 3) la spesa suddetta può ragguagliarsi alle *spese effettive ordinarie*, oppure al complesso delle *spese effettive* con o senza il *movimento di capitali*;
- 4) inoltre, esaminando partitamente le singole categorie, oltre ai rapporti suddetti, può farsi un confronto fra la spesa occorrente per una determinata categoria di impiegati e il complesso di spese per stipendi e salari.

La *tabella riassuntiva* per tutti i Comuni, posta in principio del volume dà limitatamente al gruppo degli impiegati amministrativi, che è il più omogeneo, il rapporto indicato al n. 2.

Per le città principali, tali rapporti risultavano i seguenti:

<b>Venezia</b> .. . . . . . 4.7	<b>Napoli</b> .. . . . . . 3.3
<b>Palermo</b> .. . . . . . 4.6	<b>Torino</b> .. . . . . . 3.3
<b>Bologna</b> .. . . . . . 4.0	<b>Livorno</b> .. . . . . . 3.0
<b>Catania</b> .. . . . . . 4.0	<b>Milano</b> .. . . . . . 2.6
<b>Roma</b> .. . . . . . 3.8	<b>Genova</b> .. . . . . . 2.4
<b>Firenze</b> .. . . . . . 3.4	

Messina non è confrontabile per le speciali condizioni di bilancio.

Confrontando le stesse spese col numero di abitanti (popolazione presente al censimento del 10 giugno 1911) delle singole città, le cifre risultavano nell'ordine che appresso:

<b>Roma</b> .. . . . . . 2.60	<b>Torino</b> .. . . . . . 1.76
<b>Venezia</b> .. . . . . . 2.28	<b>Palermo</b> .. . . . . . 1.75
<b>Bologna</b> .. . . . . . 2.24	<b>Livorno</b> .. . . . . . 1.51
<b>Firenze</b> .. . . . . . 2.18	<b>Napoli</b> .. . . . . . 1.25
<b>Genova</b> .. . . . . . 2.10	<b>Catania</b> .. . . . . . 0.92
<b>Milano</b> .. . . . . . 2.09	

A seconda del punto di vista dal quale si esamina l'altezza relativa della spesa per il personale di amministrazione, si ha dunque un risultato in gran parte differente: occorre tener presente tutte le circostanze prima di poter giudicare dalle cifre di una sola serie se tale o tale altro sistema amministrativo sia più o meno dispendioso.



### Note alla Tabella n. 1.

Il numero in parentesi si riferisce a quello della corrispondente colonna nella Tabella n. 1.

- AREZZO.** — (6) Il dazio è appaltato. (10) Il servizio trasporti funebri e seppellimenti per la città è disimpegnato dalla Fraternità del Laici.
- ASTI.** — (5) Non sono comprese L. 5 000 per supplenze e L. 82 075 quale contributo allo Stato per la regificazione delle scuole secondarie. (11) Non compreso l'ispettore di polizia a L. 2 500. (14) Non vi figurano i selciatori fissi ed avventizi essendosi il servizio dato in appalto.
- AVELLINO.** — (20) Comprese 25 persone assunte per il censimento.
- BELLUNO.** — (12) I pompieri riscuotono compensi soltanto in occasione di esercitazioni o di spegnimento d'incendi.
- BOLOGNA.** — (13) Si comprendono i soli spazzini al servizio del Comune (N° 35) con una spesa di L. 35 760 avvertendo però che il servizio di nettezza pubblica è appaltato e che nel 1911 si sono spese con detto appalto L. 280 514.
- CAGLIARI.** — (13) Il servizio di nettezza pubblica è dato in appalto e vengono corrisposte all'appaltatore L. 59 000 annue.
- CATANIA.** — (4) Compresi 5 farmacisti notturni con l'assegno annuo di L. 300 ciascuno. (6) Compresi 5 ufficiali delle guardie. (12) Oltre il Direttore che è un Ingegnere comunale con la indennità di L. 500 annue.
- CIVITAVECCHIA.** — (13) Vi sono compresi 3 opranti addetti a pubblici passeggi.
- FAENZA.** — (5) Non sono comprese negli stipendi degli insegnanti L. 3199 68 compenso supplementare legale passato agli insegnanti con più di 70 alunni. (6) Non comprese L. 200 al revisore della contabilità.
- FIRENZE.** — (5) Compresi 4 Commessi di cancelleria per una somma di L. 5 250.
- GROSSETO.** — (1) Compreso il Tesoriere. (6) Il personale del dazio dal 1° del 1911 è passato alle dipendenze dell'appaltatore.
- MASSA.** — (6) Gli addetti ai mercati e macelli e gli stipendi rispettivi sono compresi nella colonna 15 fra gli addetti alle aziende municipalizzate.
- POTENZA.** — (13) Il servizio dei pompieri per estinzione d'incendi viene eseguito dagli agenti Municipali.
- RAVENNA.** — (8) Compresi 14 Custodi di cimiteri di campagna retribuiti in media con L. 140. (9) Per gli spacci di acqua potabile e per la macelleria (in economia) e il forno comunale (azienda speciale) N. 8 addetti compresi 7 operai con L. 12 320 complessive. (13) I pompieri non hanno assegno fisso, sono compensati con diarie. (12) Di cui 18 fra agenti agricoli e guardie forestali con uno stipendio complessivo di L. 23 150.
- REGGIO CALABRIA.** — (2) Compresi 12 impiegati specialmente adibiti al riordinamento del piano regolatore.
- REGGIO EMILIA.** — (9) Di cui 45 addetti alla farmacia con L. 78 624, 76 all'officina gas ed elettricità con L. 109 342, 7 allo stabilimento frigorifero con L. 9 597. (13) Le guardie municipali sono anche addette al servizio di spegnimenti degli incendi.
- ROMA.** — Il dazio consumo comunale è esercitato direttamente dallo Stato.
- S. PIER D'ARENA.** — Una officina comunale.
- SANREMO.** — (14) Escluso il servizio della nettezza delle vie e piazze che è dato in appalto col corrispettivo di L. 44 350.
- SONDRIO.** — (6) Il dazio è dato in appalto.
- SPEZIA.** — (13) I vigili municipali fanno servizio di pompieri.
- SPOLETO.** — (6) La riscossione del Dazio consumo è appaltata ed il personale è alle dipendenze dirette della ditta appaltatrice. (8) I trasporti funebri sono appaltati.
- TARANTO.** — (6) Il dazio è dato in appalto.
- TRAPANI.** — (13) Il servizio dei pompieri è disimpegnato dalle guardie urbane.
- TREVISO.** — In corso di studio riforme a tutti gli organici Municipali.
- VENEZIA.** — (6) Il Dazio consumo è dato in appalto.
- VERCELLI.** — (4) Il servizio medico è fatto direttamente dall'Ospedale Maggiore, al quale il Comune corrisponde il concorso annuale fisso di L. 10 000. (9) Le aziende speciali del gas e dell'elettricità sono autonome e perciò hanno un apposito personale distinto da quello del Municipio.

**Impiegati e agenti comunali e relativi**  
*Personnel de l'Administration municipale*

TAB. N. 1.

CITTÀ <i>Villes</i>	Impiegati amministrativi <i>Administration centrale</i>		Impiegati dell'ufficio tecnico <i>Personnel technique</i>		Impiegati dell'ufficio d'igiene <i>Bureaux d'hygiène</i>		Medici condotti e ostetriche condotte <i>Médecins et sages-femmes</i>		Insegnanti <i>Maitres et maitresses</i>		Impiegati e agenti daziari <i>Personnel de l'octroi</i>		Impiegati dei mercati e macelli <i>Employés des marchés et des abattoirs</i>		Inservienti comunali <i>Concierges des bureaux</i>		Inservienti delle scuole <i>Concierges des écoles</i>		Servizio trasporti funebri e cimiteri <i>Pompes funèbres et cimetières</i>	
	1		2		3		4		5		6		7		8		9		10	
	N.°	Stipendi lire	N.°	Stipendi lire	N.°	Stipendi lire	N.°	Stipendi lire	N.°	Stipendi lire	N.°	Stipendi lire	N.°	Stipendi lire	N.°	Stipendi lire	N.°	Stipendi lire	N.°	Stipendi lire
Alessandria...	47	112 250	7	19 740	16	25 085	38	84 278	234	404 000	19	37 030	11	10 600	31	18 550	63	21 230	20	8 845
Ancona.....	38	90 159	10	22 005	12	18 985	31	68 200	135	219 905	609	236 308	5	5 200	10	13 597	41	9 780	32	20 535
Andria.....	22	51 136	7	11 826	6	6 240	10	11 400	91	124 149	—	—	3	1 400	11	7 446	58	7 614	5	2 160
Aquila.....	15	28 344	4	7 040	4	8 300	10	11 000	56	77 284	51	60 110	1	1 450	8	4 500	10	4 185	6	3 560
Arezzo.....	20	40 640	4	11 500	5	10 400	25	39 875	70	91 163	—	—	15	11 720	6	7 350	15	8 910	53	8 448
Asti.....	24	49 520	5	10 830	5	6 387	15	13 830	104	132 400	60	68 972	5	3 472	8	11 220	18	8 987	12	6 900
Avellino.....	40	26 357	—	—	2	2 290	8	3 802	51	56 886	—	—	—	—	4	3 029	25	3 097	—	—
Belluno.....	14	28 418	2	4 000	4	3 000	12	17 400	58	59 131	4	10 974	1	750	5	4 922	7	2 150	11	1 900
Benevento....	15	25 964	2	4 440	2	3 720	6	4 656	48	64 574	—	—	—	—	7	4 505	16	6 654	3	1 458
Bergamo.....	53	120 906	16	36 561	18	25 327	24	31 806	114	198 581	21	30 287	13	12 360	17	13 771	28	10 346	23	20 515
Bologna.....	148	388 960	32	92 517	33	79 800	40	73 166	438	756 153	461	852 008	12	17 235	68	80 443	150	92 520	33	86 030
Brescia.....	65	121 460	22	60 260	23	43 350	35	54 430	276	410 835	192	262 580	10	9 680	31	28 050	65	29 043	24	17 204
Brindisi.....	14	24 476	2	4 980	2	3 800	8	12 857	35	73 931	—	—	—	—	5	4 999	9	3 591	8	4 500
Busto Arsizio.	13	23 378	2	7 099	2	5 340	8	17 988	64	108 340	4	887	3	2 870	4	3 566	8	4 441	9	9 368
Cagliari.....	37	81 067	17	38 030	16	30 105	18	21 600	85	174 509	111	140 625	1	1 200	10	15 010	39	25 575	—	—
Caltagirone...	31	37 027	7	9 960	7	6 460	6	5 600	56	68 564	54	41 530	1	519	12	7 000	20	6 438	3	2 131
Carrara.....	21	56 048	10	23 142	10	17 084	22	38 950	126	177 799	88	121 574	6	8 520	6	8 460	19	6 791	13	7 230
Castrogiovanni	15	13 299	1	2 200	10	7 640	4	3 600	36	57 419	19	13 780	1	540	3	1 800	5	740	2	636
Catania.....	76	195 277	14	35 280	36	52 830	29	35 520	387	715 928	435	578 114	11	9 800	35	45 007	143	83 758	10	8 980
Catanzaro.....	25	29 700	6	18 400	4	5 250	11	12 100	55	63 828	59	50 800	—	—	7	5 450	9	2 076	13	9 050
Cesena.....	24	61 157	5	11 627	8	12 830	26	60 920	102	138 081	9	16 525	9	6 300	10	8 948	12	4 942	5	3 660
Chieti.....	15	31 497	2	4 430	4	4 600	6	6 100	49	63 871	74	58 896	3	883	5	3 576	13	4 670	—	—
Choggia.....	9	18 908	2	5 560	1	2 600	11	16 220	33	44 606	—	—	2	2 300	1	760	4	1 320	7	6 908
Civitavecchia.	17	30 507	5	9 500	1	2 500	8	20 714	35	52 675	48	65 065	1	1 098	4	5 300	7	5 800	4	4 917
Como.....	37	87 658	8	21 817	7	9 527	7	12 575	99	163 419	25	41 885	7	6 387	15	16 588	25	14 798	27	19 793
Cosenza.....	20	33 716	9	19 682	5	8 640	10	11 698	46	65 216	104	79 202	3	2 340	9	5 864	14	2 958	11	6 068
Cremona.....	38	86 400	8	18 566	10	22 902	11	20 550	110	173 774	22	41 489	5	5 826	13	16 648	—	—	8	11 185
Cuneo.....	20	46 005	10	18 148	7	13 120	8	10 780	57	91 560	54	55 788	1	860	6	7 240	5	4 325	5	2 940
Faenza.....	22	102 101	9	16 885	11	16 119	19	43 234	88	114 803	7	18 642	9	9 959	22	15 618	12	7 351	11	8 683
Ferrara.....	80	171 229	12	31 580	15	35 543	33	75 704	188	293 327	81	125 876	6	6 132	34	29 553	20	10 219	27	18 218
Firenze.....	210	510 195	77	182 960	51	125 220	36	66 560	447	953 824	689	958 179	62	81 034	99	122 315	232	173 462	41	42 440
Forlì.....	26	51 396	8	16 891	13	20 488	17	31 116	98	134 158	8	13 362	4	3 636	13	12 092	21	19 595	6	5 860
Genova.....	198	560 850	87	261 681	117	272 234	53	88 200	744	1 832 388	674	1 724 488	12	27 075	70	124 668	301	381 635	82	129 962
Girgenti.....	18	29 587	4	8 400	3	4 920	7	10 980	41	64 490	55	51 250	1	800	4	4 970	24	11 670	8	5 872
Grosseto.....	12	28 119	3	8 350	3	3 697	11	22 910	23	32 109	—	—	1	1 074	3	3 341	4	3 412	5	2 235
Imola.....	23	44 371	3	8 808	5	8 113	19	35 966	69	114 556	11	18 780	3	3 016	5	5 820	24	9 998	15	9 354
Lecce.....	20	38 921	3	8 888	18	20 530	8	11 650	68	100 578	96	86 670	3	1 539	7	6 750	23	11 211	7	5 427
Livorno.....	77	178 589	22	49 550	15	35 144	36	63 310	204	467 944	215	407 937	5	8 400	33	42 325	34	28 675	7	7 760
Lodi.....	17	33 845	4	8 700	3	4 100	11	19 907	71	87 080	13	16 000	3	2 700	9	140	—	—	5	5 000
Lucca.....	34	67 200	8	17 000	14	21 800	29	30 370	130	140 949	110	148 224	8	7 700	10	9 550	20	14 550	6	4 380
Mantova.....	34	79 350	6	17 900	3	8 550	13	29 700	73	151 750	85	142 500	5	10 300	19	30 000	17	15 800	9	12 250
Marsala.....	28	43 807	3	6 700	9	8 000	8	9 580	91	127 390	111	88 754	2	905	11	6 676	50	11 500	6	3 000
Massa.....	14	18 640	5	10 800	—	—	16	21 100	61	63 520	6	10 000	•	•	3	3 400	2	1 800	7	3 000

stipendi al 1° Gennaio 1911.

et traitements relatifs au 1<sup>er</sup> Janvier 1911.

Guardie urbane e campestri		Pompieri		Cantonieri, spazzini		Giardinieri e operanti dei pubblici passeggi		Addetti ad aziende municipalizzate		Addetti a biblioteche e musei comunali		Addetti a orchestre o bande		Altri servizi		Implegati in complesso			Somma complessiva		CITTÀ Villes
Police municipale		Sapeurs-pompiers		Cantoniers et balayeurs		Jardiniers et ouvriers des promenades		Personnel des régies municipales		Personnel des bibliothèques et des musées		Personnel des orchestres et musiques municipales		Autres services		Total des employés 19-21			Total des appointements		
11		12		13		14		15		16		17		18		di cui - dont			22		
N.°	Stipendi	N.°	Stipendi	N.°	Stipendi	N.°	Stipendi	N.°	Stipendi	N.°	Stipendi	N.°	Stipendi	N.°	Stipendi	N.°	straordinari	donne			
	lire		lire		lire		lire		lire		lire		lire		lire		n.	n.	lire		
32	44 500	6	8 650	61	60 100	3	2 600	3	4 460	1	980	—	—	—	—	592	100	219	812 378	Alessandria	
30	38 430	48	11 020	28	20 507	4	3 598	4	4 335	5	6 450	—	—	—	—	610	3	130	794 042	Ancona	
37	30 910	—	—	2	2 100	1	600	1	201	—	—	—	—	—	—	254	18	66	257 182	Andria	
18	14 600	11	740	48	33 560	2	1 300	—	—	—	—	—	—	—	—	244	6	40	252 973	Aquila	
12	15 400	35	1 980	45	28 320	1	600	5	1 061	4	180	34	3 042	—	—	316	1	83	276 402	Arezzo	
31	42 450	29	3 480	66	47 200	5	5 088	—	—	1	1 620	45	15 220	5	6 510	438	28	102	521 191	Asti	
11	10 074	—	—	24	10 408	—	—	—	—	—	—	—	—	—	—	165	88	55	115 893	Avellino	
5	5 815	22	180	16	11 190	—	—	2	1 650	—	—	1	2 200	—	—	164	6	61	153 680	Belluno	
17	19 958	7	7 197	24	15 768	7	9 348	—	—	—	—	—	—	1	984	155	14	31	169 226	Benevento	
39	46 399	—	—	21	17 455	1	900	120	162 712	7	10 991	—	—	12	5 013	527	49	122	744 534	Bergamo	
99	142 372	98	77 889	98	112 360	36	32 084	9	15 608	38	58 960	54	31 775	—	—	1847	391	464	2 939 880	Bologna	
41	48 200	43	36 988	101	77 081	6	4 860	5	7 080	11	18 934	49	23 630	—	—	999	212	267	1 234 165	Brescia	
25	29 618	—	—	—	—	—	—	2	414	—	—	—	—	—	—	110	15	16	162 677	Brindisi	
8	11 157	10	1 225	18	15 172	—	—	—	—	—	—	—	—	—	—	153	8	56	213 818	Busto Arsizio	
51	75 125	25	5 760	8	6 840	8	6 570	79	85 175	—	—	95	50 825	—	—	600	16	78	758 016	Cagliari	
18	19 212	—	—	26	17 749	8	5 900	12	18 167	3	3 100	64	25 566	—	—	330	8	1	277 921	Calligrone	
18	21 600	—	—	52	43 850	1	1 200	1	1 400	5	5 040	—	—	—	—	398	18	99	538 688	Carrara	
8	7 030	—	—	22	14 064	1	150	—	—	1	800	42	5 700	—	—	170	53	22	129 398	Castrogiovanni	
134	149 800	30	45 295	206	162 927	32	24 373	—	—	3	2 600	57	51 805	—	—	1638	44	292	2 190 484	Catania	
26	24 040	—	—	43	36 800	4	2 820	2	1 080	3	4 000	—	—	—	—	257	18	66	265 394	Catanzaro	
14	14 630	37	2 042	39	40 575	1	820	—	—	3	5 250	6	6 780	—	—	310	—	—	383 460	Cesena	
20	16 858	—	—	25	11 641	2	780	23	18 390	—	—	—	—	—	—	241	12	45	226 192	Chieti	
8	6 700	7	500	—	—	—	—	3	4 800	—	—	—	—	—	—	88	—	21	111 177	Choggia	
14	18 620	30	3 580	29	22 107	—	—	—	—	1	240	—	—	—	—	204	88	—	242 573	Civitavecchia	
17	21 252	23	11 800	46	41 354	1	1 200	5	4 963	8	8 513	40	12 323	—	—	397	1	93	498 853	Como	
19	20 869	—	—	47	30 303	7	4 460	24	23 407	1	2 510	—	—	1	864	330	24	50	317 797	Cosenza	
19	30 779	—	—	34	23 162	—	—	1	2 000	1	1 325	42	21 439	—	—	322	—	94	476 065	Cremona	
31	35 643	25	6 430	19	14 236	17	15 134	1	960	2	2 450	28	20 370	10	4 565	306	20	—	350 049	Cuneo	
16	17 735	36	—	66	54 527	—	—	13	12 179	5	6 301	53	12 295	2	1 323	401	5	88	451 799	Faenza	
28	38 110	38	9 525	114	85 045	—	—	5	5 073	6	6 132	7	15 567	—	—	684	44	176	976 399	Ferrara	
223	301 870	136	100 612	647	615 194	179	156 798	74	114 104	1	5 100	—	—	—	—	3204	766	524	4 509 867	Firenze	
16	18 646	59	1 500	76	71 800	3	2 900	8	14 020	1	600	—	—	—	—	377	2	97	417 650	Fofi	
238	450 492	114	180 980	450	537 581	36	53 100	5	10 100	23	56 170	—	—	—	—	3204	168	758	6 601 624	Genova	
—	—	—	—	50	32 024	4	2 800	5	3 650	2	1 800	2	2 210	—	—	249	8	41	252 513	Girgenti	
3	4 100	—	1 480	7	6 310	6	6 654	8	8 676	1	1 730	3	2 668	—	—	93	6	20	136 850	Grosseto	
14	16 790	25	—	24	27 639	1	900	—	—	2	4 822	—	—	—	—	218	2	—	308 333	Imola	
34	37 960	—	—	6	3 820	1	720	—	—	1	1 200	—	—	—	—	295	6	—	335 874	Lecco	
91	108 450	47	37 140	170	168 339	12	13 988	43	48 307	9	13 710	—	—	11	21 463	1031	219	169	1 699 029	Livorno	
16	14 240	24	4 500	23	13 400	2	2 020	—	—	2	1 476	30	7 000	—	—	233	1	64	226 093	Lodi	
23	19 240	41	18 526	30	22 358	5	3 705	3	2 000	2	1 800	55	13 352	—	—	528	60	—	552 758	Lucca	
—	—	27	38 830	2	2 410	1	1 310	8	12 850	6	12 280	—	—	—	—	308	13	78	565 780	Mantova	
12	11 200	—	—	19	11 450	6	3 340	—	—	3	3 460	35	8 500	6	3 720	400	50	94	347 982	Marsala	
10	9 700	13	—	21	15 000	—	—	18	18 000	—	—	—	—	—	—	176	—	53	174 960	Massa	

(Segue TAB. N. 1).

CITTÀ Villes	Impiegati amministrativi <i>Administration centrale</i>		Impiegati dell'ufficio tecnico <i>Personnel technique</i>		Impiegati dell'ufficio d'igiene <i>Bureaux d'hygiène</i>		Medici condotti e ostetriche condotte <i>Médecins et sages-femmes</i>		Insegnanti <i>Maitres et maitresses</i>		Impiegati e agenti daziari <i>Personnel de l'octroi</i>		Impiegati dei mercati e macelli <i>Employés des marchés et des abattoirs</i>		Inservienti comunali <i>Concierges des bureaux</i>		Inservienti delle scuole <i>Concierges des écoles</i>		Servizio trasporti funebri e cimiteri <i>Pompes funèbres et cimetières</i>	
	1		2		3		4		5		6		7		8		9		10	
	N.°	Stipendi lire	N.°	Stipendi lire	N.°	Stipendi lire	N.°	Stipendi lire	N.°	Stipendi lire	N.°	Stipendi lire	N.°	Stipendi lire	N.°	Stipendi lire	N.°	Stipendi lire	N.°	Stipendi lire
Messina .....	75	228 950	45	153 840	26	45 960	46	75 100	299	483 550	183	233 490	10	14 040	59	65 845	52	30 800	27	35 658
Milano .....	591	1 420 000	136	519 230	77	238 447	92	284 000	1679	3 835 505	960	1 539 744	60	108 325	332	548 804	212	316 934	101	166 400
Monza .....	39	81 617	8	24 000	—	—	16	24 202	173	293 435	26	31 920	12	15 000	13	16 615	32	20 337	15	13 974
Novara .....	37	67 127	10	23 600	14	22 000	6	8 100	135	160 300	91	111 750	6	5 000	10	8 900	36	13 500	14	9 607
Padova .....	96	172 748	13	28 259	31	55 061	30	37 607	226	334 982	158	295 822	16	18 206	35	31 469	79	29 084	34	17 390
Palermo .....	239	589 202	40	124 610	47	89 460	69	119 561	832	1 350 761	1012	1 389 787	12	18 037	176	179 853	376	181 146	15	14 587
Parma .....	47	128 062	25	57 761	18	39 082	3	2 284	114	215 093	142	224 013	6	7 766	18	21 559	29	27 903	14	10 627
Pavia .....	41	72 260	9	25 105	15	24 812	11	28 208	161	182 029	101	147 398	—	—	12	17 953	26	21 783	10	9 472
Perugia .....	31	78 436	12	20 089	14	18 935	28	33 553	134	179 198	75	100 140	4	2 406	10	10 371	17	10 592	66	20 751
Pesaro .....	24	47 383	3	7 641	3	4 642	11	29 028	58	87 953	56	79 920	2	1 660	7	6 557	13	8 145	14	7 574
Potenza .....	12	24 800	3	6 200	4	4 740	3	2 700	35	36 112	3	13 670	2	1 800	3	4 200	4	3 280	3	3 520
Prato .....	24	30 206	7	12 270	6	5 920	16	25 747	77	106 655	62	74 696	5	3 320	7	7 450	13	6 620	14	3 592
Ravenna .....	43	81 800	8	27 900	12	19 580	33	86 880	163	288 000	20	30 980	11	10 366	11	16 500	12	10 400	26	14 200
Reggio Calabria .....	46	89 591	17	69 220	6	9 033	9	10 548	61	98 036	94	89 558	2	1 326	9	6 810	38	7 913	14	5 595
Reggio Emilia .....	42	89 853	10	30 231	9	19 866	21	48 391	165	251 588	69	115 631	7	8 545	38	31 608	19	17 019	10	13 394
Roma .....	476	1 440 900	158	509 500	116	275 550	81	259 700	1706	3 861 800	—	—	7	18 700	162	253 700	523	547 920	72	116 274
Rovigo .....	15	84 781	3	7 122	4	4 700	7	12 923	59	86 351	48	69 730	3	2 520	4	4 510	11	4 510	5	4 276
Sampierdarena .....	29	65 519	12	29 800	13	22 202	9	11 896	135	233 522	123	280 942	8	11 781	7	11 250	19	16 880	15	14 275
Sanremo .....	20	38 025	10	20 518	7	10 738	9	7 060	42	79 037	45	58 355	1	912	3	4 356	6	6 165	8	9 784
Savona .....	49	108 100	14	29 752	8	16 675	10	10 535	141	236 679	87	144 501	7	7 593	11	13 829	22	19 163	12	13 360
Sestri Ponente .....	24	40 662	6	17 205	7	13 434	5	7 571	77	114 244	65	90 569	4	4 820	5	8 694	8	7 104	4	4 121
Sienna .....	27	66 450	5	12 750	8	19 800	13	23 120	57	104 872	75	133 700	4	3 225	10	11 100	14	9 690	3	2 275
Sondrio .....	9	17 900	1	1 200	2	2 300	4	7 000	26	33 502	—	—	—	—	2	2 000	11	3 840	—	—
Spezia .....	44	65 000	14	40 000	10	27 000	13	25 000	177	328 000	142	190 904	8	4 000	18	25 200	27	21 300	9	8 600
Spoletto .....	17	33 148	4	9 852	3	5 300	14	42 081	59	61 188	—	—	—	—	4	4 780	4	3 000	4	2 220
Taranto .....	47	103 528	10	22 368	13	21 400	19	26 770	116	167 864	—	—	5	4 940	22	20 456	32	19 698	10	7 214
Torino .....	260	662 188	58	211 990	47	173 640	77	152 500	962	3 101 134	490	988 100	33	53 500	100	140 000	131	114 000	21	41 000
Trapani .....	38	71 258	17	28 614	12	15 770	9	9 325	120	168 279	111	107 390	2	1 200	11	10 700	32	14 775	6	3 845
Treviso .....	29	59 874	5	13 108	14	21 840	13	21 714	110	145 667	60	85 891	4	3 058	28	21 310	24	10 333	12	11 940
Udine .....	25	76 490	9	22 980	6	15 650	17	23 400	111	190 786	88	143 881	2	3 100	16	6 360	9	7 200	20	15 829
Venezia .....	114	296 028	37	120 338	37	113 954	39	65 885	332	709 682	—	—	12	19 946	42	70 837	75	47 365	22	36 788
Vercelli .....	22	53 649	4	15 027	12	16 524	7	3 421	102	150 014	83	112 684	4	1 000	9	6 670	19	6 770	20	10 241
Verona .....	84	156 313	21	48 059	16	34 143	22	56 687	219	323 054	182	260 258	20	22 925	53	39 452	65	39 021	16	15 441
Viareggio .....	12	21 136	4	8 325	7	10 180	8	8 650	40	50 561	107	113 922	3	1 790	4	3 400	10	5 400	6	3 236
Vicenza .....	35	93 126	8	19 506	11	24 715	12	32 737	99	179 045	125	184 196	7	4 818	13	14 888	18	8 566	13	18 138
Viterbo .....	14	23 921	5	9 295	6	6 460	10	16 387	40	52 154	32	22 521	1	990	6	4 397	9	3 852	8	5 773

N.°	Guardie urbane e campestri		Pompieri		Cantonnieri, spazzini		Giardinieri e opranti dei pubblici passeggi		Addetti ad aziende municipalizzate		Addetti a biblioteche o musei comunali		Addetti a orchestre o bande		Altri servizi		Impiegati in complesso			Somma complessiva	CITTÀ Villes
	Police municipales		Sapeurs-pompiers		Cantonniers et balayeurs		Jardiniers et ouvriers des promenades		Personnel des régies municipales		Personnel des bibliothèques et des musées		Personnel des orchestres et musiques municipales		Autres services		Total des employés 19-21				
	Stipendi	lire	Stipendi	lire	Stipendi	lire	Stipendi	lire	Stipendi	lire	Stipendi	lire	Stipendi	lire	Stipendi	lire	N.°	straordinari	donne		
11	12	13	14	15	16	17	18	19	20	21	22	23	24	25	26	27	28	29	30	31	
109	191 440	95	150 900	199	237 690	9	9 840	—	—	3	2 940	—	—	—	—	—	1237	2	•	1 957 043	Messina
548	938 500	246	442 450	651	701 339	116	93 419	60	124 909	17	52 250	64	82 278	—	—	—	5942	810	1548	11 383 184	Milano
14	20 930	33	22 460	34	31 818	—	—	—	—	1	500	—	—	—	—	—	416	45	173	596 808	Monza
33	38 630	54	5 209	50	36 073	8	8 000	—	—	8	9 750	—	—	—	—	—	512	149	153	525 546	Novara
43	60 728	37	36 217	57	40 568	2	2 281	366	460 479	12	26 380	—	—	—	—	—	1235	15	2	1 647 281	Padova
341	383 294	99	105 300	•	•	•	•	•	•	•	•	51	72 700	•	•	•	•	•	•	•	Palermo
55	70 682	•	•	4	4 190	8	6 849	11	12 397	1	2 590	—	—	—	—	—	495	84	114	837 658	Parma
14	15 630	16	11 946	33	24 705	—	—	58	93 762	—	—	—	42	11 734	—	—	489	9	103	686 802	Pavia
22	26 677	42	3 900	94	57 255	12	4 276	12	12 884	8	9 577	45	7 487	—	—	—	626	89	144	634 927	Perugia
23	18 877	11	1 713	38	25 071	3	2 887	2	2 939	2	1 420	40	9 793	—	—	—	310	26	50	343 203	Pesaro
14	15 295	—	—	25	22 785	2	1 800	—	—	1	1 800	—	—	—	—	—	114	83	37	142 702	Potenza
20	23 860	29	2 530	33	26 590	1	550	3	1 050	—	—	—	—	—	—	—	317	12	79	339 096	Prato
38	50 050	44	1 500	89	79 220	4	4 050	8	10 700	4	6 100	—	—	—	—	—	526	5	160	738 246	Ravenna
48	58 254	62	82 528	153	115 198	2	2 000	—	—	3	1 496	—	—	—	—	—	564	123	—	625 106	Reggio Calabria
24	34 262	—	—	49	48 178	1	1 320	128	197 563	7	11 942	—	—	—	—	—	599	79	148	910 389	Reggio Emilia
950	1 180 980	252	828 045	1275	1 743 854	66	80 870	367	445 102	24	45 980	70	95 940	—	—	—	6305	847	1658	11 300 815	Roma
5	5 600	13	2 020	20	14 230	—	—	45	54 489	—	—	43	12 704	—	—	—	285	61	38	320 406	Rovigo
26	43 636	46	33 392	84	83 400	2	9 283	9	10 402	1	600	—	—	—	—	—	538	45	117	822 257	Sampierdarena
25	33 391	19	8 280	17	17 403	10	12 206	21	28 840	2	1 350	34	31 230	—	—	—	279	25	31	387 450	Sanremo
40	50 068	42	26 953	90	102 212	1	1 000	3	3 755	4	4 850	—	—	—	—	—	541	•	122	789 025	Savona
9	14 294	30	2 917	26	33 861	1	1 850	11	8 088	1	900	60	7 092	—	—	—	343	10	52	387 726	Sestri Ponente
25	30 050	32	4 550	55	41 400	7	5 200	6	6 050	5	11 684	4	3 150	—	—	—	350	2	53	488 040	Sienna
2	2 450	34	500	6	8 600	—	—	1	700	1	400	—	—	—	—	—	99	5	31	75 392	Sondrio
45	57 000	—	—	63	70 000	7	6 300	106	146 250	7	10 500	—	—	—	—	—	690	14	158	1 025 954	Spezia
9	10 400	15	1 460	34	21 740	2	1 440	4	4 000	2	540	—	—	—	—	—	175	—	45	201 129	Spoleto
82	83 853	—	—	112	62 102	2	1 273	22	22 875	2	3 120	—	—	—	—	—	494	•	98	507 061	Taranto
446	687 700	173	269 350	397	428 145	27	15 000	1800	1 500 000	12	17 000	175	167 800	—	—	—	4709	335	893	8 813 247	Torino
22	19 590	—	—	74	38 800	7	5 200	18	28 208	—	—	37	18 650	—	—	—	516	2	64	541 602	Trapani
19	19 428	19	7 854	75	39 500	—	—	3	942	3	3 478	62	24 009	—	—	—	480	1	112	490 846	Treviso
28	34 390	32	9 274	49	17 100	1	1 825	—	—	4	8 398	57	21 000	—	—	—	474	9	11	597 633	Udine
123	222 382	74	129 592	237	235 914	12	12 141	—	—	12	24 815	70	71 802	—	—	—	1288	166	333	2 178 319	Venezia
39	44 542	33	6 323	30	31 000	—	—	7	11 437	3	5 130	38	9 744	—	—	—	432	•	•	484 176	Vercelli
51	72 317	35	33 007	52	38 528	7	3 577	116	148 011	11	26 698	48	27 535	—	—	—	1018	89	235	1 356 022	Verona
17	19 050	—	—	21	22 600	1	1 200	—	—	—	—	41	7 620	—	—	—	281	66	42	277 070	Viareggio
29	36 234	10	12 389	54	36 143	1	2 000	124	159 579	10	17 960	45	27 897	—	—	—	614	23	94	871 937	Vicenza
18	14 898	30	2 670	31	20 019	3	1 860	3	1 720	2	1 600	42	7 029	—	—	—	250	6	34	195 546	Viterbo

# INDICE ALFABETICO DEI COMUNI

COMPRESI NELLA TABELLA

## I grandi Comuni italiani nell'anno 1911

(Capluogo di Provincia e di Circondario o aventi più di 10 mila abitanti — pag. 1 e segg.)

<p><b>Abbiategrosso</b> Pagg. 6 e 8</p> <p><b>Acireale</b> ..... 82 e 84</p> <p><b>Acqui</b> ..... 2 e 4</p> <p><b>Afragola</b> ..... 59 e 61</p> <p><b>Agira</b> ..... 82 e 84</p> <p><b>Agordo</b> ..... 15 e 17</p> <p><b>Alba</b> ..... 2 e 4</p> <p><b>Alcamo</b> ..... 82 e 84</p> <p><b>Alessandria</b> ..... 2 e 4</p> <p><b>Alfonsine</b> ..... 27 e 29</p> <p><b>Alghero</b> ..... 99 e 101</p> <p><b>Altamura</b> ..... 70 e 72</p> <p><b>Amelia</b> ..... 54 e 56</p> <p><b>Ampezzo</b> ..... 15 e 17</p> <p><b>Ancona</b> ..... 51 e 53</p> <p><b>Andria</b> ..... 70 e 72</p> <p><b>Aosta</b> ..... 2 e 4</p> <p><b>Aquila</b> ..... 58 e 60</p> <p><b>Arcevia</b> ..... 51 e 53</p> <p><b>Arezzo</b> ..... 38 e 40</p> <p><b>Argenta</b> ..... 27 e 29</p> <p><b>Ariano di Puglia</b> ... 62 e 64</p> <p><b>Ariano Polesine</b> ... 15 e 17</p> <p><b>Arzignano</b> ..... 15 e 17</p> <p><b>Ascoli Piceno</b> ..... 51 e 53</p> <p><b>Asiago</b> ..... 15 e 17</p> <p><b>Asola</b> ..... 7 e 9</p> <p><b>Assisi</b> ..... 54 e 56</p> <p><b>Asti</b> ..... 2 e 4</p> <p><b>Atri</b> ..... 58 e 60</p> <p><b>Augusta</b> ..... 82 e 84</p> <p><b>Avellino</b> ..... 62 e 64</p> <p><b>Aversa</b> ..... 62 e 64</p> <p><b>Avezzano</b> ..... 58 e 60</p> <p><b>Avigliano</b> ..... 78 e 80</p> <p><b>Avoia</b> ..... 32 e 84</p>	<p><b>Bagno a Ripoli</b> Pagg. 38 e 40</p> <p><b>Barberino di Mugello</b> 39 e 41</p> <p><b>Barcellona Pozzo di Gotto</b> ..... 83 e 85</p> <p><b>Bardolino</b> ..... 15 e 17</p> <p><b>Bari</b> ..... 70 e 72</p> <p><b>Barletta</b> ..... 70 e 72</p> <p><b>Barrafranca</b> ..... 83 e 85</p> <p><b>Bassano</b> ..... 18 e 20</p> <p><b>Belluno</b> ..... 18 e 20</p> <p><b>Benevento</b> ..... 62 e 64</p> <p><b>Bergamo</b> ..... 7 e 9</p> <p><b>Bitonto</b> ..... 70 e 72</p> <p><b>Bivona</b> ..... 83 e 85</p> <p><b>Bobbio</b> ..... 7 e 9</p> <p><b>Bologna</b> ..... 30 e 32</p> <p><b>Bondeno</b> ..... 30 e 32</p> <p><b>Borgo a Mozzano</b> .. 39 e 41</p> <p><b>Borgomanero</b> ..... 2 e 4</p> <p><b>Borgo San Donnino</b>. 30 e 32</p> <p><b>Borgo San Lorenzo</b>. 39 e 41</p> <p><b>Boscotrecase</b> ..... 62 e 64</p> <p><b>Boves</b> ..... 2 e 4</p> <p><b>Bozzolo</b> ..... 7 e 9</p> <p><b>Bra</b> ..... 2 e 4</p> <p><b>Breno</b> ..... 7 e 9</p> <p><b>Brescia</b> ..... 7 e 9</p> <p><b>Brindisi</b> ..... 71 e 73</p> <p><b>Brisighella</b> ..... 30 e 32</p> <p><b>Bronte</b> ..... 83 e 85</p> <p><b>Brozzi</b> ..... 39 e 41</p> <p><b>Busseto</b> ..... 30 e 32</p> <p><b>Busto Arsizio</b> ..... 7 e 9</p>	<p><b>Camerino</b>.... Pagg. 51 e 53</p> <p><b>Campi Bisenzio</b> .... 39 e 41</p> <p><b>Campitello</b> ..... 59 e 61</p> <p><b>Campobasso</b> ..... 59 e 61</p> <p><b>Campobello</b> ..... 83 e 85</p> <p><b>Camposampiero</b>.... 18 e 20</p> <p><b>Canicatti</b> ..... 86 e 88</p> <p><b>Canneto sull'Oglio</b> . 7 e 9</p> <p><b>Cantù</b> ..... 7 e 9</p> <p><b>Capannori</b> ..... 39 e 41</p> <p><b>Caprino Veronese</b>.. 18 e 20</p> <p><b>Capua</b> ..... 62 e 64</p> <p><b>Carini</b> ..... 86 e 88</p> <p><b>Carmagnola</b> ..... 2 e 4</p> <p><b>Carpi</b> ..... 30 e 32</p> <p><b>Carrara</b> ..... 39 e 41</p> <p><b>Casale Monferrato</b>. 2 e 4</p> <p><b>Casalmaggiore</b>..... 7 e 9</p> <p><b>Cascina</b> ..... 39 e 41</p> <p><b>Castelbuono</b> ..... 86 e 88</p> <p><b>Casellina e Torri</b> .. 39 e 41</p> <p><b>Caserta</b> ..... 62 e 64</p> <p><b>Cassino</b> ..... 62 e 64</p> <p><b>Castelfiorentino</b>... 42 e 44</p> <p><b>Castelfranco dell'Emilia</b>..... 30 e 32</p> <p><b>Castelfranco Veneto</b> 18 e 20</p> <p><b>Castellammare del Golfo</b> ..... 86 e 88</p> <p><b>Castellammare di Stabia</b> ..... 62 e 64</p> <p><b>Castellana</b> ..... 71 e 73</p> <p><b>Castelnuovo Garfagnana</b> ..... 42 e 44</p> <p><b>Castel S. Pietro</b>... 30 e 32</p> <p><b>Casteltermini</b> ..... 86 e 88</p> <p><b>Castelvetrano</b> ..... 86 e 88</p> <p><b>Castiglione delle Stiviere</b> ..... 10 e 12</p> <p><b>Castiglione di Sicilia</b> 86 e 88</p> <p><b>Castiglione fiorentino</b> 42 e 44</p> <p><b>Castrogiovanni</b>.... 86 e 88</p>
<p><b>Bagheria</b> ..... 83 e 85</p> <p><b>Bagnacavallo</b> ..... 27 e 29</p> <p><b>Bagnara Calabra</b>... 79 e 81</p> <p><b>Bagni di Lucca</b>.... 38 e 40</p> <p><b>Bagni San Giuliano</b>. 38 e 40</p>	<p><b>Caccamo</b> ..... 83 e 85</p> <p><b>Cagli</b>..... 51 e 53</p> <p><b>Cagliari</b> ..... 99 e 101</p> <p><b>Calvano</b> ..... 62 e 64</p> <p><b>Calatafimi</b> ..... 83 e 85</p> <p><b>Caltagirone</b> ..... 83 e 85</p> <p><b>Caltanissetta</b> ..... 83 e 85</p> <p><b>Camaione</b> ..... 39 e 41</p>	

Castroreale.. Pagg.	86 e 88
Castrovillari .....	79 e 81
Catania .....	86 e 88
Catanzaro .....	79 e 81
Cava dei Tirreni..	63 e 65
Cavarzere .....	18 e 20
Cefalù .....	87 e 89
Ceglie Messapica ..	71 e 73
Celle Ligure .....	35 e 37
Cento .....	30 e 32
Centuripe .....	87 e 89
Cerignola .....	71 e 73
Cerreto Sannita ...	63 e 65
Cesena .....	30 e 32
Chiari .....	10 e 12
Chiavari .....	35 e 37
Chieri .....	3 e 5
Chieti .....	59 e 61
Chioggia .....	18 e 20
Cittadella .....	18 e 20
Cittaducale .....	59 e 61
Cividale .....	18 e 20
Civitanova Marche.	51 e 53
Civitavecchia .....	58 e 60
Clusone .....	10 e 12
Codogno .....	10 e 12
Codroipo .....	18 e 20
Colle Salvetti .....	42 e 44
Cologna Veneta ...	19 e 21
Comiso .....	87 e 89
Como .....	10 e 12
Conselve .....	19 e 21
Corato .....	71 e 73
Corigliano .....	79 e 81
Corleone .....	87 e 89
Correggio .....	31 e 33
Cortona .....	42 e 44
Cosenza .....	79 e 81
Cotrone .....	79 e 81
Crema .....	10 e 12
Cremona .....	10 e 12
Crevalcore .....	31 e 33
Cuneo .....	3 e 5
Dolo .....	19 e 21
Domodossola .....	3 e 5
Due Miglia .....	10 e 12
Eboli .....	63 e 65
Elena .....	63 e 65
Empoli .....	42 e 44
Este .....	19 e 21
Fabriano .....	51 e 53
Faenza .....	31 e 33
Fano .....	51 e 53
Fasano .....	71 e 73

Feltre .....	Pagg. 19 e 21
Fermo .....	51 e 53
Ferrara .....	31 e 33
Fiesole .....	42 e 44
Figline Valdarno ...	42 e 44
Finale nell'Emilia ..	31 e 33
Firenze .....	42 e 44
Firenzuola .....	42 e 44
Fivizzano .....	43 e 45
Florida .....	87 e 89
Foggia .....	71 e 73
Foligno .....	54 e 56
Fonzaso .....	19 e 21
Forlì .....	31 e 33
Fossano .....	3 e 5
Francoforte .....	87 e 89
Frattamaggiore ...	63 e 65
Frosinone .....	58 e 60
Fucecchio .....	43 e 45
Gaeta .....	63 e 65
Galatina .....	71 e 73
Gallarate .....	10 e 12
Gallipoli .....	71 e 73
Galluzzo .....	43 e 45
Gemona .....	19 e 21
Genova .....	35 e 37
Gioiosa Jonica .....	79 e 81
Girgenti .....	87 e 89
Giugliano in Campa-	nia .....
nia .....	63 e 65
Gonzaga .....	10 e 12
Gragnano .....	63 e 65
Grammichele .....	87 e 89
Greve .....	43 e 45
Grosseto .....	43 e 45
Grottaglie .....	71 e 73
Grumo Appula .....	74 e 76
Gualdo Tadino .....	54 e 56
Guastalla .....	31 e 33
Gubbio .....	55 e 57
Iglesias .....	99 e 101
Imola .....	31 e 33
Isernia .....	59 e 61
Isola della Scala ...	19 e 21
Ivrea .....	3 e 5
Jesi .....	51 e 53
Lanciano .....	59 e 61
Lari .....	43 e 45
Lastra a Signa .....	43 e 45
Lauria .....	78 e 80
Lecce .....	74 e 76
Lecco .....	11 e 13
Legnago .....	19 e 21

Legnano .....	Pagg. 11 e 13
Lendinara .....	19 e 21
Lercara Friddi .....	87 e 89
Licata .....	87 e 89
Linguaglossa .....	90 e 92
Livorno .....	43 e 45
Lodi .....	11 e 13
Longarone .....	22 e 24
Lonigo .....	22 e 24
Lucca .....	43 e 45
Lucera .....	74 e 76
Lugo .....	31 e 33
Macerata .....	54 e 56
Maddaloni .....	63 e 65
Manduria .....	74 e 76
Manfredonia .....	74 e 76
Maniago .....	22 e 24
Mantova .....	11 e 13
Marano .....	63 e 65
Marcianise .....	66 e 68
Marigliano .....	66 e 68
Marineo .....	90 e 92
Marsala .....	90 e 92
Marsciano .....	55 e 57
Massa Carrara .....	43 e 45
Massafra .....	74 e 76
Massa Marittima ...	46 e 48
Massarosa .....	46 e 48
Massa Superiore ...	22 e 24
Matera .....	78 e 80
Mazzara del Vallo ..	90 e 92
Medicina .....	31 e 33
Melfi .....	78 e 80
Menfi .....	90 e 92
Mercato San Seve-	rino .....
rino .....	66 e 68
Mesagne .....	74 e 76
Messina .....	90 e 92
Mestre .....	22 e 24
Milano .....	11 e 13
Minervino Murge ...	74 e 76
Minturno .....	66 e 68
Mira .....	22 e 24
Mirandola .....	34 e 36
Mirano .....	22 e 24
Misilmeri .....	90 e 92
Mistretta .....	90 e 92
Modena .....	34 e 36
Modica .....	90 e 92
Mola .....	74 e 76
Molfetta .....	74 e 76
Molinella .....	84 e 86
Moncalieri .....	3 e 5
Mondovì .....	3 e 5

**Monopoli** ..... Pagg. 75 e 77  
**Monselice** ..... 22 e 24  
**Montagnana** ..... 22 e 24  
**Montaione** ..... 46 e 48  
**Montale** ..... 46 e 48  
**Muntepulciano** ..... 46 e 48  
**Monte San Giuliano** ..... 90 e 92  
**Monte Sant'Angelo** ..... 75 e 77  
**Montespertoli** ..... 46 e 48  
**Montevarchi** ..... 46 e 48  
**Monza** ..... 11 e 13  
**Mortara** ..... 11 e 13  
  
**Napoli** ..... 66 e 68  
**Narni** ..... 55 e 57  
**Naso** ..... 91 e 93  
**Nicastro** ..... 79 e 81  
**Nicosia** ..... 91 e 93  
**Niscemi** ..... 91 e 93  
**Nocera Inferiore** .. 66 e 68  
**Noci** ..... 75 e 77  
**Nola** ..... 66 e 68  
**Noto** ..... 91 e 93  
**Novara** ..... 3 e 5  
**Novi Ligure** ..... 3 e 5  
  
**Occhiobello** ..... 22 e 24  
**Oderzo** ..... 23 e 25  
**Orvieto** ..... 55 e 57  
**Osimo** ..... 54 e 56  
**Ostiglia** ..... 11 e 13  
  
**Padova** ..... 23 e 25  
**Pagani** ..... 66 e 68  
**Palermo** ..... 91 e 93  
**Pallanza** ..... 3 e 5  
**Palma Montechiaro** ..... 91 e 93  
**Palmanova** ..... 23 e 25  
**Palmi** ..... 82 e 84  
**Palo del Colle** ..... 75 e 77  
**Paola** ..... 82 e 84  
**Parma** ..... 34 e 36  
**Partanna** ..... 91 e 93  
**Pavia** ..... 11 e 13  
**Pelago** ..... 46 e 48  
**Penne** ..... 59 e 61  
**Persiceto** ..... 34 e 36  
**Perugia** ..... 55 e 57  
**Pesaro** ..... 54 e 56  
**Pescia** ..... 46 e 48  
**Petralia Sottana** ... 91 e 93  
**Piacenza** ..... 34 e 36  
**Piazza Armerina** ... 91 e 93  
**Piedimonte d'Alife** .. 66 e 68  
**Pieve di Cadore** ... 23 e 25  
**Pieve S. Stefano** ... 46 e 48

**Pinerolo** ..... Pagg. 6 e 8  
**Piombino** ..... 47 e 49  
**Piove di Sacco** .... 23 e 25  
**Pisa** ..... 47 e 49  
**Pistoia** ..... 47 e 49  
**Poggibonsi** ..... 47 e 49  
**Polesella** ..... 23 e 25  
**Pomigliano d'Arco** .. 66 e 68  
**Pontassieve** ..... 47 e 49  
**Pontecorvo** ..... 67 e 69  
**Pontedera** ..... 47 e 49  
**Pordenone** ..... 23 e 25  
**Portici** ..... 67 e 69  
**Porto Empedocle** ... 91 e 93  
**Portoferraio** ..... 47 e 49  
**Portogruaro** ..... 23 e 25  
**Portomaggiore** ..... 34 e 36  
**Porto Maurizio** ..... 35 e 37  
**Potenza** ..... 79 e 81  
**Pozzuoli** ..... 67 e 69  
**Prato Toscana** ..... 47 e 49  
**Prizzi** ..... 94 e 96  
**Putignano** ..... 75 e 77  
  
**Quistello** ..... 11 e 13  
  
**Raffadali** ..... 94 e 96  
**Ragusa** ..... 94 e 96  
**Randazzo** ..... 94 e 96  
**Rapallo** ..... 35 e 37  
**Ravanusa** ..... 94 e 96  
**Ravenna** ..... 34 e 36  
**Regalbuto** ..... 94 e 96  
**Reggello** ..... 47 e 49  
**Reggio Calabria** ... 82 e 84  
**Reggio Emilia** ..... 34 e 36  
**Revere** ..... 14 e 16  
**Riesi** ..... 94 e 96  
**Rieti** ..... 55 e 57  
**Rimini** ..... 34 e 36  
**Rionero in Vulture** .. 79 e 81  
**Riposto** ..... 95 e 97  
**Rocca San Casciano** .. 47 e 49  
**Roma** ..... 58 e 60  
**Rossano** ..... 82 e 84  
**Rovigo** ..... 23 e 25  
**Ruvo di Puglia** .... 75 e 77  
  
**Sacile** ..... 23 e 25  
**Salemi** ..... 95 e 97  
**Salerno** ..... 67 e 69  
**Salò** ..... 14 e 16  
**Salsomaggiore** ..... 35 e 37  
**Saluzzo** ..... 6 e 8  
**S. Bartolommeo in Galdo** .. 67 e 69  
**S. Benedetto Po** ... 14 e 16

**S. Casciano in Val di Pesa** .... Pagg. 50 e 52  
**S. Cataldo** ..... 95 e 97  
**S. Donà di Piave** ... 26 e 28  
**S. Glimignano** ..... 50 e 52  
**S. Giovanni a Te-duccio** ..... 67 e 69  
**S. Giuseppe Vesuviano** ..... 67 e 69  
**Sanguinetto** ..... 26 e 28  
**S. Marco in Lamis** .. 75 e 77  
**S. Miniato** ..... 50 e 52  
**S. Nioandro Gar-ganico** ..... 75 e 77  
**S. Pier d'Arena** .... 35 e 37  
**S. Pietro al Natisone** .. 26 e 28  
**Sanremo** ..... 35 e 37  
**S. Severo** ..... 75 e 77  
**Santa Maria Capua Vetere** ..... 67 e 69  
**Sant'Elpidio a Mare** .. 54 e 56  
**Santeramo in Colle** .. 75 e 77  
**S. Vito al Tagliamento** ..... 26 e 28  
**Sarno** ..... 67 e 69  
**Sarzana** ..... 35 e 37  
**Sassari** ..... 99 e 101  
**Savigliano** ..... 6 e 8  
**Savona** ..... 35 e 37  
**Scafati** ..... 67 e 69  
**Schio** ..... 26 e 28  
**Sciacca** ..... 95 e 97  
**Sciaci** ..... 95 e 97  
**Secundigliano** ..... 70 e 72  
**Seregno** ..... 14 e 16  
**Sermide** ..... 14 e 16  
**Serradifalco** ..... 95 e 97  
**Sesto Fiorentino** ... 50 e 52  
**Sestri Levante** .... 38 e 40  
**Sestri Ponente** .... 38 e 40  
**Siderno** ..... 82 e 84  
**Siena** ..... 50 e 52  
**Siracusa** ..... 95 e 97  
**Somma Vesuviana** .. 70 e 72  
**Sondrio** ..... 14 e 16  
**Sora** ..... 70 e 72  
**Soresina** ..... 14 e 16  
**Sortino** ..... 98 e 100  
**Spaccaforno** ..... 98 e 100  
**Spezia** ..... 38 e 40  
**Spilimbergo** ..... 26 e 28  
**Spinazzola** ..... 78 e 80  
**Spoletto** ..... 55 e 57  
**Sulmona** ..... 59 e 61  
**Susa** ..... 6 e 8



<b>Taranto</b> ..... Pagg.	78 e 80	<b>Trapani</b> ..... Pagg.	98 e 100	<b>Verolanuova</b> . Pagg.	14 e 16
<b>Tarcento</b> .....	26 e 28	<b>Tregnago</b> .....	26 e 28	<b>Verona</b> .....	27 e 29
<b>Tempio</b> .....	99 e 101	<b>Treia</b> .....	54 e 56	<b>Viadana</b> .....	15 e 17
<b>Teramo</b> .....	59 e 61	<b>Treviglio</b> .....	14 e 16	<b>Viareggio</b> ...	50 e 52
<b>Terlizzi</b> .....	78 e 80	<b>Treviso</b> .....	26 e 28	<b>Vicchio</b> .....	50 e 52
<b>Terni</b> .....	55 e 57	<b>Triggiano</b> .....	78 e 80	<b>Vicenza</b> .....	27 e 29
<b>Terraçina</b> ..	58 e 60	<b>Trino</b> .....	6 e 8	<b>Vico Equense</b> ....	70 e 72
<b>Terranova di Sicilia</b>	98 e 100	<b>Udine</b> .....	27 e 29	<b>Vico Pisano</b> .....	50 e 52
<b>Thiene</b> .....	26 e 28	<b>Umbertide</b> .....	55 e 57	<b>Vigevano</b> .....	15 e 17
<b>Tivoli</b> .....	58 e 60	<b>Valdagno</b> .....	27 e 29	<b>Villarosa</b> .....	98 e 100
<b>Tizzana</b> .....	50 e 52	<b>Valdobbiadene</b> ....	27 e 29	<b>Viterbo</b> .....	58 e 60
<b>Todi</b> .....	55 e 57	<b>Varallo</b> .....	6 e 8	<b>Vittorio</b> .....	27 e 29
<b>Tolentino</b> .....	54 e 56	<b>Varazze</b> .....	38 e 40	<b>Vizzini</b> .....	99 e 101
<b>Torino</b> .....	6 e 8	<b>Varese</b> .....	14 e 16	<b>Voghera</b> .....	15 e 17
<b>Torre Annunziata</b> ..	70 e 72	<b>Velletri</b> .....	58 e 60	<b>Volta Mantovana</b> ..	15 e 17
<b>Torre Maggiore</b> ....	78 e 80	<b>Venezia</b> .....	27 e 29	<b>Volterra</b> .....	50 e 52
<b>Tortona</b> .....	6 e 8	<b>Ventimiglia</b> .....	38 e 40	<b>Voltri</b> .....	38 e 40
<b>Tortorici</b> .....	98 e 100	<b>Vercelli</b> .....	6 e 8		
<b>Trani</b> .....	78 e 80				

ANNUARIO STATISTICO  
DELLE CITTÀ ITALIANE  
ANNO V - 1913-1914

REDATTO, PER INCARICO DELL'UNIONE STATISTICA DELLE CITTÀ ITALIANE, DAL PROF. UGO GIUSTI, CAPO DELL'UFFICIO DI STATISTICA DEL COMUNE DI FIRENZE



FIRENZE  
ALFANI E VENTURI, EDITORI  
—  
1914



314.5 CIT. IT  
Per

---

ANNUAIRE STATISTIQUE DES VILLES ITALIENNES - 5<sup>me</sup> ANNÉE - 1913-1914

PAR UGO GIUSTI - DIRECTEUR DU BUREAU DE STATISTIQUE DE LA VILLE DE FLORENCE

ALFANI ET VENTURI, ÉDITEURS - FLORENCE



157858

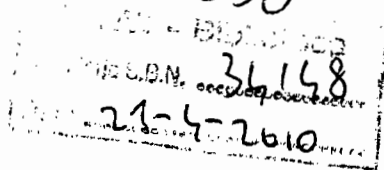

---

PROPRIETÀ LETTERARIA

---

*Nel corso di otto anni è questo il V° volume dell'Annuario Statistico delle Città italiane che vede la luce. Da poche diecine di Città collaboranti al primo volume si è giunti ad una partecipazione attiva di quasi 500 Comuni, cosicchè, pur riconoscendo le gravissime difficoltà che ancora si oppongono ad un disegno sì vasto, appare lecito pensare, per un avvenire più lontano, alla possibilità di comprendere in una grande pubblicazione periodica i dati essenziali della vita di tutti i Comuni italiani.*

*Nè v'ha dubbio che la pratica attuazione di questo ardito proposito sarebbe, non per la Statistica italiana soltanto, ma per tutta l'Amministrazione nazionale, un titolo di alto merito e fornirebbe un documento di grandissima utilità.*

*L'Unione Statistica delle Città italiane procura intanto, colla propaganda e coll'esempio, di volgere sempre più l'attenzione delle Amministrazioni locali a questa raccolta metodica, non difficile, del resto, quando la si inizi con buona volontà e con fede di fare utile cosa, e noi abbiamo piena fiducia di riuscire nel compito nostro finchè, alla fiducia dei nostri collaboratori noi possiamo unire l'aiuto morale e materiale dell'Amministrazione centrale e in modo particolare, quello della Direzione Generale della Statistica alla quale, per il prezioso concorso, vanno i nostri più caldi ringraziamenti.*

*Mi onoro intanto di presentare a quanti, nella vita pratica o per finalità di studi, s'interessano delle pubbliche Amministrazioni, questo V° volume dell'Annuario.*

*Firenze, 1° giugno 1914.*

*Il Presidente*

**A. GIANNONI**

*Commissario prefettizio.*

## INDICE PER MATERIE.

Il segno • nelle tabelle sta in luogo dei dati *non conosciuti*; il segno — significa invece che *non esiste* il servizio o l'oggetto a cui dovrebbero riferirsi le cifre relative.

INTRODUZIONE. . . . . Pag. XIII

I. — TABELLA RIASSUNTIVA. — I GRANDI COMUNI ITALIANI NELL'ANNO 1911. (Capiluogo di Provincia e di Circondario o aventi oltre 10 mila abitanti).

	Pag.	
Osservazioni. . . . .	Pag.	I
Spiegazioni dei segni . . . . .		ivi
Piemonte . . . . .	2 e seg.	
Lombardia . . . . .	6 » »	
Veneto . . . . .	15 » »	
Emilia . . . . .	27 » »	
Liguria . . . . .	35 » »	
Toscana . . . . .	38 » »	
Marche . . . . .	51 » »	
Umbria . . . . .	54 » »	
Lazio . . . . .	58 » »	
Abruzzi e Molise . . . . .	ivi » »	
Campania . . . . .	59 » »	
Puglie . . . . .	70 » »	
Basilicata . . . . .	78 » »	
Calabria . . . . .	79 » »	
Sicilia . . . . .	82 » »	
Sardegna . . . . .	99 » »	

II. — I BILANCI DEI GRANDI COMUNI ITALIANI NELL'ANNO 1912.

Note metodologiche . . . . .	102	
Aspetto generale dei bilanci . . . . .	ivi e seg.	
Entrate e spese delle Città italiane nell'anno 1912 (in migliaia di lire) . . . . .	106 » »	
Note . . . . .	114 » »	
Entrate e Spese delle Città italiane nell'anno 1912 (in cifre proporzionali) . . . . .	118 » »	
» » » » (per abitante) . . . . .	126 » »	

III. — SITUAZIONE PATRIMONIALE E PRESTITI MUNICIPALI.

Debiti per mutui e prestiti nei Comuni aventi nel 1911 oltre 100 mila abitanti. Pag.	136
Nuovi prestiti nel bilancio 1909-1911. . . . .	ivi
Situazione patrimoniale al 31 Dicembre 1911 (in migliaia di lire). . . . .	138
Mutui e Prestiti contratti nel triennio 1909-1910-1911 . . . . .	144

IV. — TRIBUTI COMUNALI.

Note riassuntive . . . . .	149
Dazio di Consumo. — Rendite e spese nell'anno 1911 . . . . .	154
» » (Prodotto del dazio governativo e comunale nell'anno 1911) . . . . .	156
Tassa di famiglia, sul valor locativo e sugli esercizi nell'anno 1911. . . . .	160
Provento delle tasse comunali nell'anno 1911. . . . .	164

V. — ASSUNZIONE DIRETTA DEI PUBBLICI SERVIZI.

Note riassuntive . . . . .	168
Municipalizzazione di pubblici servizi (Servizi gestiti con azienda speciale al 1° Gennaio 1913). . . . .	170
Riassunto dei servizi gestiti con azienda speciale al 1° Gennaio 1913 . . . . .	178
Gestioni in economia in corso di trasformazione in aziende speciali al 1° Gennaio 1913. . . . .	179
Proposte allo studio o deliberate, ma non ancora sottoposte al <i>referendum</i> al 1° Gennaio 1913 . . . . .	180
Servizi gestiti ad economia (art. 16 legge) al 1° Gennaio 1913. . . . .	181
Acquedotti comunali. — Risultati finanziari. — Anno 1911 . . . . .	185
Affissioni pubbliche. — Risultati finanziari 1911 . . . . .	186
Officine comunali del gas. — Produzione nell'anno 1911 . . . . .	187
» » — Risultati finanziari dell'anno 1911. . . . .	188
Officine elettriche comunali. — Notizie generali . . . . .	190
» » — Risultati finanziari dell'anno 1911. . . . .	194
Forni comunali. — Esercizio 1911 . . . . .	196
Aziende tranviarie. . . . .	198

VI. — MERCATI E MACELLI PUBBLICI. — CONSUMI PRINCIPALI.

Note riassuntive . . . . .	202
Mercati delle vettovaglie. — Esercizio 1911. . . . .	204
Note . . . . .	206
Mercati del bestiame. — Anno 1911 . . . . .	209
Note . . . . .	210
Macelli pubblici. — Animali abbattuti nell'anno 1911 . . . . .	211
» — Esercizio finanziario 1911. . . . .	213
Note . . . . .	215
Consumi principali per abitante nel 1911. . . . .	216

VII. — ACQUE POTABILI. — ILLUMINAZIONE PUBBLICA.

Note riassuntive. . . . .	220
Provenienza delle acque potabili . . . . .	223
Distribuzione e consumo dell'acqua potabile nell'anno 1911 . . . . .	229
Servizio di illuminazione nell'anno 1911 . . . . .	230
Prezzo del gas e della energia elettrica per usi pubblici e privati . . . . .	234
Prezzo dell'acqua potabile per usi pubblici e privati nell'anno 1911. . . . .	240

VIII. — ISTRUZIONE PUBBLICA.

Note riassuntive. . . . .	Pag. 243
Istruzione elementare. — Scuole, insegnanti, alunni e spese. — Anno scolastico 1910-1911.	246
» » — Frequenza e risultati didattici. — Anno scolastico 1910-1911.	248
Spese per l'istruzione pubblica nell'anno 1911 . . . . .	252
Istituzioni scolastiche di beneficenza. — Anno 1911 . . . . .	256

IX. — SERVIZI MUNICIPALI DIVERSI.

Note riassuntive. . . . .	261
Servizio di pubblica nettezza nell'anno 1911 . . . . .	262
Note . . . . .	266
Stabilimenti d'uso pubblico — Anno 1911. . . . .	268
Incendi avvenuti nell'anno 1911. . . . .	271

X. — IMPIEGATI E AGENTI COMUNALI E RELATIVI STIPENDI al 1° Gennaio 1911. . . . . 275

INDICE ALFABETICO DEI COMUNI COMPRESI NELLA TABELLA RIASSUNTIVA a pag. 283 e segg.

ERRATA-CORRIGE.

Pag.		alla voce N.°	X leggasi	486 invece di	377
>	9. Idem.	>	IV	25.53	> 21.20
>	10. Cremona.	>	8	406	> 569
>	ivi Idem.	>	10	247	> 447
>	12. Idem.	>	IV	16.16	> 25.14
>	43. Massa.	>	9	46.1	> 21.9
>	45. Idem.	>	X	13.3	> 7.9
>	58. Roma.	>	23	5783	> 2783
>	60. Idem.	>	IV	9.90	> 4.20
>	79. Cosenza	>	10	45.9	> —
>	81. Idem.	>	IV	16.61	> 14.70
>	99. Cagliari.	>	9	63.6	> 61.6
>	101. Idem.	>	X	5.3	> 4.6

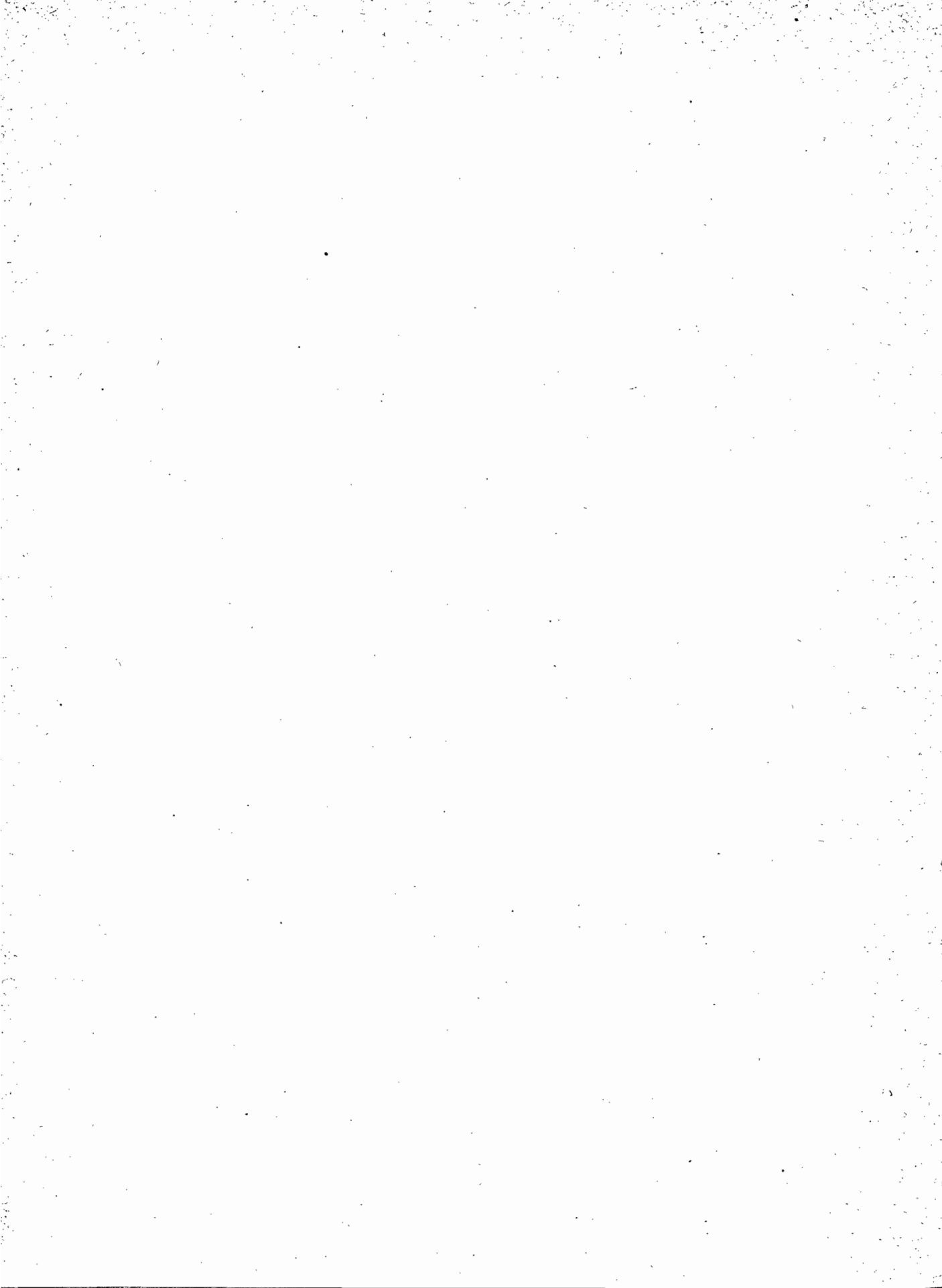



## TABLEAUX

Le signe • indique qu'on ne connaît pas les chiffres correspondants; le signe — indique que le service ou l'objet en question n'existe pas.

	Pag.
<i>Les grandes Communes italiennes dans l'année 1911 (Chefs-lieux de province ou d'arrondissement ou ayant plus de 10 mille habitants)</i> . . . . .	1 à 101
<i>Recettes et dépenses des Villes italiennes en 1912 (En milliers de francs)</i> . . . . .	106 à 113
<i>Recettes et dépenses des Villes italiennes en 1912 (En pourcents du total)</i> . . . . .	118 à 125
<i>Recettes et dépenses des Villes italiennes en 1912 (Par habitant)</i> . . . . .	126 à 133
<i>Situation patrimoniale au 31 décembre 1911</i> . . . . .	138 à 143
<i>Produit des emprunts dans les années 1909-1910-1911</i> . . . . .	144 à 148
<i>Octroi — Produit et frais de perception en 1911</i> . . . . .	154 à 155
<i>Octroi — Produit de l'octroi en 1911</i> . . . . .	156 à 159
<i>Taxes municipales: de famille, sur les loyers et sur les exercices en 1911</i> . . . . .	160 à 163
<i>Produit des taxes communales en 1911</i> . . . . .	164 à 167
<i>Municipalisation des services publics (Régies spéciales au 1<sup>er</sup> Janvier 1913)</i> . . . . .	170 à 178
<i>Administrations comprises dans le budget municipal en train de se transformer en régies directes au 1<sup>er</sup> Janvier 1913</i> . . . . .	179
<i>Projets à l'étude au 1<sup>er</sup> Janvier 1913</i> . . . . .	180
<i>Régies municipales non constituées en administration spéciale au 1<sup>er</sup> Janvier 1913</i> . . . . .	181 à 184
<i>Service des eaux — Résultats de l'exercice 1911</i> . . . . .	185
<i>Régies municipales de l'affichage — Résultats de l'exercice 1911</i> . . . . .	186
<i>Régies municipales du gaz — Production dans l'exercice 1911</i> . . . . .	187 à 189
<i>Usines municipales d'électricité — Renseignements généraux</i> . . . . .	190 à 193
<i>Usines électriques municipales — Résultats de l'exercice 1911</i> . . . . .	194 à 195
<i>Boulangeries municipales — Exercice 1911</i> . . . . .	196 à 197
<i>Marchés publics — Exercice 1911</i> . . . . .	204 à 205
<i>Marchés au bétail — Année 1911</i> . . . . .	209
<i>Abattoirs — Animaux abattus en 1911</i> . . . . .	211 à 212
<i>Abattoirs — Recettes et dépenses — Exercice 1911</i> . . . . .	213 à 214
<i>Consommation moyenne par habitant de quelques denrées principales</i> . . . . .	216 à 219
<i>Distribution et consommation d'eau potable en 1911</i> . . . . .	229
<i>Prix de l'eau pour les services publics et les concessionnaires</i> . . . . .	240 à 242
<i>Service d'éclairage en 1911</i> . . . . .	230 à 233
<i>Prix du gaz et de l'énergie électrique</i> . . . . .	234 à 240
<i>Instruction primaire — Écoles — Maîtres, élèves et dépenses — Année scolaire 1910-11</i> . . . . .	246 à 247
<i>Fréquence et résultats didactiques des écoles primaires — Année scolaire 1910-11</i> . . . . .	248 à 251
<i>Dépenses pour l'instruction publique en 1911</i> . . . . .	252 à 255
<i>Institutions d'assistance scolaire 1911</i> . . . . .	256 à 259
<i>Instruction primaire — Écoles privées — Année scolaire 1910-11</i> . . . . .	260
<i>Nettoyement et arrosage des chaussés et des trottoirs 1911</i> . . . . .	262 à 265
<i>Lieux d'aisance, urinoirs, lavoirs et bains publics — Année 1911</i> . . . . .	268 à 270
<i>Incendies en 1911</i> . . . . .	271 à 272
<i>Personnel de l'administration municipale et traitements relatifs au 1<sup>er</sup> Janvier 1911</i> . . . . .	278 à 281
<i>Index alphabétique des Communes comprises dans le tableau à pag. 1</i> . . . . .	

---

## INTRODUZIONE

---

Il V volume dell'*Annuario Statistico delle Città Italiane* che ora vede la luce, comprende nella sua *tabella riassuntiva* ben 486 Comuni e così 116 più del volume che lo ha preceduto.

Ma purtroppo l'indugio frapposto a rispondere da un buon numero di questi Comuni ha protrato il lavoro di revisione ed elaborazione cosicchè anche questa volta, nonostante la diligenza di molti dei nostri corrispondenti, il libro esce assai più tardi di quanto era lecito supporre. La necessità di non rimandare ancora l'uscita del libro ha consigliato di tralasciare la parte meno interessante del materiale raccolto; è evidente, del resto, che dato lo svolgimento preso da alcuni capitoli dell'*Annuario*, non sarebbe possibile, come non è stato possibile all'*Annuario delle Città Tedesche*, riportare in ogni volume tutte quante le rubriche.

Noi crediamo però di aver trovato modo di riparare a questo inconveniente pubblicando gran parte di materiale relativo ai maggiori Centri nel *Bollettino dell'Unione* iniziato in quest'anno e che consente appunto una maggiore rapidità di pubblicazione, mentre i numerosissimi dati accolti nella *tabella riassuntiva* per centinaia di Comuni capiluogo o notevoli per popolazione, forniscono alle amministrazioni e agli studiosi della vita urbana e municipale tutto il materiale necessario per le loro ricerche e i loro studi.

Come per gli altri volumi, così anche per questo, fu preoccupazione costante della Presidenza e della Redazione ottenere la collaborazione del maggior numero possibile di Comuni senza tener conto se questi fossero o no aderenti alla *Unione*: basti osservare che su 486 Comuni di cui si accolgono qui le notizie, soltanto 102 e cioè  $\frac{1}{5}$ , appena, hanno contribuito alle spese dell'*Unione*. Di questi soltanto 42 sui 69 capiluogo di Provincia.

Se è certo che l'*Unione* continuerà, anche in avvenire, a considerare questa finalità di cultura come lo scopo suo principale, non si può per altro nascondere che soltanto la adesione vera e completa di un più grande numero di Comuni metterà in grado l'*Unione* stessa di svolgere, nell'interesse di tutti, la sua attività.

A questo tende il nuovo Statuto approvato dal Congresso di Roma (Gennaio 1913) che facilita la partecipazione dei Comuni meno importanti stabilendo per i Comuni fino a 10 mila abitanti una tassa annua di L. 10, per quelli fino a 30 mila una tassa di L. 20 con diritto rispettivamente a due e a quattro copie dell'*Annuario* nonchè a un esemplare di tutte le altre pubblicazioni dell'*Unione*, compreso il *Bollettino*.

Ecco la repartizione per Regioni dei Comuni che hanno inviato notizia per questo *Annuario*:

	Comuni invitati	Comuni collaboratori		
		al V Annuario	al IV Annuario	al III Annuario
Piemonte . . . . .	33	29	24	23
Lombardia . . . . .	46	45	38	30
Veneto . . . . .	78	63	49	22
Emilia . . . . .	39	34	28	25
Liguria . . . . .	17	15	11	10
Toscana . . . . .	68	64	57	52
Umbria . . . . .	16	14	9	11
Marche . . . . .	23	16	10	8
Lazio . . . . .	11	7	8	7
Campania . . . . .	58	46	23	15
Abruzzi e Molise . . . . .	16	12	7	4
Puglie . . . . .	54	41	29	26
Basilicata . . . . .	7	6	4	1
Calabria . . . . .	19	13	7	4
Sicilia . . . . .	110	76	62	43
Sardegna . . . . .	7	5	4	2
	<u>602</u>	<u>486</u>	<u>370</u>	<u>283</u>

In tutte le Regioni si è dunque verificato un confortante aumento nel numero dei Comuni collaboratori, più che triplicato dopo il 1910 per alcuna di esse (Veneto, Campania, Abruzzi e Molise, Basilicata, Calabria).

Nel periodo decorso fra l'uscita del *IV Annuario* e quella del presente volume, insieme alla riforma delle basi finanziarie dell'*Unione*, fissata dal Congresso di Roma (1913), e sopra ricordata, si sono verificati due fatti che avranno, non v'ha dubbio, massima importanza nella vita avvenire della nostra *Unione* e cioè la entrata di Segretari generali dei Comuni capiluogo

di Provincia a far parte diretta della *Unione* stessa come membri corrispondenti e l'impegno preso del Governo di aiutare in modo più chiaro e intenso lo svolgimento dell'*Unione* contribuendo alle spese necessarie. Dalla collaborazione attiva degli uomini che meglio di altri sanno i bisogni delle nostre Amministrazioni municipali attende l'*Unione* un senso più vivo e immediato di pratica utilità nelle sue ricerche, dall'interesse del Governo che noi dobbiamo principalmente alla calda simpatia del nostro compianto e illustre collega ed amico Prof. Giovanni Montemartini, per l'opera nostra, noi deriveremo la forza necessaria a superare gli ostacoli inevitabili in una impresa la quale richiede di mettere insieme tante e sì svariate energie per riuscire.

UGO GIUSTI.



---

---

I.

## Notizie riassuntive sui Comuni capiluogo di provincia e di circondario o aventi più di 10.000 abitanti.

---

La espressione *grandi Comuni* colla quale sono spesso in questo volume indicati i Comuni che collaborano alle pubblicazioni dell'*Unione*, non corrisponde sempre nei singoli casi alla realtà delle cose: molti capoluoghi di circondario o di distretto e anche alcuni capoluoghi di provincia hanno una popolazione di poche migliaia di abitanti scarsamente accentrata e di carattere spiccatamente agricolo. Questa denominazione spesso impropria di *grandi* ha dunque da intendersi nel senso che i Comuni compresi nella nostra tabella riassuntiva (486 in tutto) rappresentano pur sempre i più ragguardevoli delle singole Regioni e comprendono nel loro complesso una parte notevolissima della popolazione.

Così i 29 Comuni del Piemonte di cui si dà notizia nella tabella, con una popolazione complessiva di 960.700 abitanti, rappresentano per numero il 2% dei 1488 Comuni, per popolazione il 28% degli abitanti della Regione (3.324.450): i 41 Comuni delle Puglie indicati a pag. 70 e segg., mentre comprendono 1/6 circa di tutti i Comuni di quella Regione (240) accolgono con 1.068.700 abitanti, la metà della popolazione complessiva (3.130.151).

Valga questo a spiegare, se non a giustificare nei singoli casi, l'uso di una espressione che una classificazione per gruppi di Comuni da studiarsi dal Collegio tecnico dell'*Unione*, potrà in seguito sostituire con altre più opportune.

Daremo un breve cenno riassuntivo della ricca tabella la quale, nello spazio di sole 100 pagine, raccoglie 50 dati assoluti e 16 cifre relative sulla vita demografica, economica, intellettuale di 486 Comuni fra i più importanti e così un complesso di oltre 32 mila cifre.

Una simile tabella potrebbe così riassumere in due volumi di circa 800 pagine ciascuno, la vita municipale degli 8323 Comuni del Regno: per ottenere ciò basterebbe assicurarsi la collaborazione delle amministrazioni, cosa che non dovrebbe incontrare gravi difficoltà trattandosi di dati tutti ritrovabili nei registri e nei bilanci comunali. Si potrebbero in tal modo studiare i vari fenomeni in raggruppamenti più o meno grandi indipendenti dalle divisioni amministrative e ne uscirebbe un'opera che cercherebbe invano la uguale nella letteratura statistica degli Stati civili.

Nel rapido cenno che ci proponiamo di dare alla tabella cercheremo, di contemperare i due criteri di classificazione, confrontando a parte alcuni dati per le grandi Città di oltre 100 mila abitanti e segnalando poi alcune delle caratteristiche regionali.

**Note statistiche riassuntive (anno 1911).**

**Natalità.** — Cifra relativa per il Regno: 31.52 per mille.

Nei Comuni aventi oltre 100 mila abitanti le cifre relative risultano le seguenti:

<b>Napoli</b> . . . . .	25.5	<b>Catania</b> . . . . .	28.4
<b>Milano</b> . . . . .	23.8	<b>Bologna</b> . . . . .	22.1
<b>Roma</b> . . . . .	26.5	<b>Venezia</b> . . . . .	25.9
<b>Torino</b> . . . . .	17.7	<b>Messina</b> . . . . .	37.4
<b>Palermo</b> . . . . .	30.7	<b>Livorno</b> . . . . .	23.5
<b>Genova</b> . . . . .	21.9	<b>Bari</b> . . . . .	35.6
<b>Firenze</b> . . . . .	21.5		

Così da un massimo di natalità a Messina (37.4) e Bari (35.6) si giunge al minimo di Torino (17.7) corrispondente alla metà circa dei massimi sopra indicati.

Per le singole Regioni, possono farsi i seguenti confronti fra la natalità complessiva e quella dei maggiori Comuni di cui si riportano notizie.

**PIEMONTE.** — Quota per la Regione 23.7 per mille; fra i 29 Comuni della nostra tabella: Borgomanero e Boves segnano le cifre più alte (35.2 e 34.5 per mille), Ivrea, Susa e Torino le cifre minime (15.7, 16.7, 17.7).

**LOMBARDIA.** — Quota per la Regione 32.8 per mille; fra i 45 Comuni della nostra tabella segnano le cifre massime: Quistello e Breno (40.6 e 38.3), le minime: Mortara e Duemiglia (17.7 e 18.6). È da notarsi a riguardo delle due cifre minime che la prima si riferisce a località già facente parte del Piemonte e la seconda a un Comune che stringe dappresso un grosso centro (Cremona).

**VENETO.** — Quota per la Regione 36.9; fra i 63 Comuni della nostra tabella segnano le cifre massime: Ariano Polesine e Occhiobello (47.8 e 47.0) tutti e due in Provincia di Rovigo; le minime Agordo e Palmanova (20.6 e 22.7) il primo in provincia di Belluno l'altro in provincia di Udine.

**EMILIA.** — Quota per la Regione 34.1; fra i 34 Comuni della nostra tabella segnano le cifre massime: Portomaggiore con 42.4, Bondeno e Correggio con 42.0, tutti nella stessa regione del basso Po come le altre località segnalate per alta natalità anche per la parte appartenente alla Lombardia e al Veneto.

**LIGURIA.** — Quota per la Regione 24.4; fra i 15 Comuni della tabella segnano i massimi: Sarzana e Sestri Levante (29.8 e 28.1), i minimi Porto Maurizio e Celle Ligure (16.8 e 17.5).

**TOSCANA.** — Quota per la Regione 28.0; fra i 64 Comuni della tabella segnano i massimi Massa Carrara e Rocca S. Casciano (39.9 e 38.8), i minimi Fiesole e Siena (19.9).

**MARCHE.** — Media per la Regione 32.7; fra i 16 Comuni della tabella segnano i massimi: Cagli e Osimo (36.1 e 35.7), i minimi Camerino e Pesaro (25.9 e 26.4).

**UMBRIA.** — Media per la Regione 30.1; fra i 14 Comuni della tabella segnano i massimi: Gubbio e Gualdo Tadino (35.6 e 35.2), i minimi Terni e Spoleto (25.7 e 27,8).

**LAZIO.** — Media per la Regione 29.8; fra i 7 Comuni della tabella segnano i massimi: Terracina e Velletri (39.5 e 33.2), i minimi Roma e Viterbo (26.5 e 26.7).

**ABRUZZI E MOLISE.** — Media per la Regione 30.0; fra i 12 Comuni della tabella segnano i massimi: Cittaducale e Avezzano (36.7 e 34.5), i minimi Teramo e Campi (24.8 e 25.6).

**CAMPANIA.** — Media per la Regione 30.9; fra i 46 Comuni della tabella si hanno i massimi a Torre Annunziata e Boscotrecase 40.7 e (40,0), i minimi a Gaeta e Piedimonte d'Alife (17,2<sup>1</sup> e 25.4).

**PUGLIE.** — Media per la Regione 36.7; fra i 41 Comuni della tabella si hanno i massimi a Corato e S. Nicandro (47.8 e 47.1), i minimi a Foggia e Fasano (24.2 e 27.1).

**BASILICATA.** — Media per la Regione 35.6; fra i 6 Comuni della tabella segnano i massimi: Avigliano e Rionero in Vulture (42.0 e 38.1), i minimi Potenza e Lauria (27.7 e 27.9).

**CALABRIA.** — Media per la Regione 33.6; fra i 13 Comuni della tabella segnano i massimi: Reggio Calabria e Palmi (43.1 e 39.2), i minimi Siderno e Gioiosa Jonica (30.6 e 32.7).

**SICILIA.** — Media per la Regione 32.3; fra i 76 Comuni della tabella segnano i massimi: Palma Montechiaro e Niscemi (48.8 e 44.8), i minimi Linguaglossa e Noto (20.5 e 21.8).

**SARDEGNA.** — Media per la Regione 32.0; fra i 5 Comuni della tabella segnano le cifre massime: Alghero e Tempio (39.3 e 34.1), le minime Cagliari e Sassari (27.5 e 29.9).

Generalmente i capiluogo delle singole Regioni sono compresi nel gruppo dei Comuni che segnano basse cifre di natalità: fa eccezione caratteristica Reggio Calabria.

**Mortalità.** — Cifra per il Regno 21.41 per mille.

Nei Comuni aventi oltre 100 mila abitanti le cifre relative risultavano le seguenti:

<b>Napoli</b> . . . . .	27.1	<b>Catania</b> . . . . .	20.6
<b>Milano</b> . . . . .	20.1	<b>Bologna</b> . . . . .	20.7
<b>Roma</b> . . . . .	20.5	<b>Venezia</b> . . . . .	22.7
<b>Torino</b> . . . . .	17.6	<b>Messina</b> . . . . .	21.2
<b>Palermo</b> . . . . .	31.7	<b>Livorno</b> . . . . .	24.5
<b>Genova</b> . . . . .	21.2	<b>Bari</b> . . . . .	25.5
<b>Firenze</b> . . . . .	22.3		

Così dai massimi a Palermo e Napoli (31.7 e 27.1) dovuti alle epidemie di vaiuolo e di colera, si scende al minimo di Torino (17.6). Nel confrontare queste cifre relative con quella complessiva del Regno si ricordi che la mortalità delle grandi città è aggravata dai casi di morte di persone giunte in stato di malattia da altri Comuni.<sup>2</sup>

**PIEMONTE.** — Quota per la Regione 18.5; fra i 29 Comuni della nostra tabella segnano le cifre massime: Aosta e Boves (32.5 e 24.4), le minime Moncalieri e Tortona (16.8 e 17.2). Per Moncalieri può avere qualche influenza la immediata vicinanza di Torino.

<sup>1</sup> Piccola città con forte guarnigione militare.

<sup>2</sup> Col gennaio del 1914 l'Unione Statistica ha incominciato nel suo Bollettino a distinguere questi casi di morte dal complesso dei casi stessi determinando così le cifre di mortalità locale dei singoli centri.



- LOMBARDIA.** — Quota per la Regione 22.2; fra i 45 Comuni della nostra tabella segnano le cifre più elevate: Mantova e Crema (33.9 e 33.4), le minime Duemiglia e Mortara (11.4 e 13.4), per le quale due ultime località vale per la mortalità quanto si è già notato nei riguardi della natalità.
- VENETO.** — Quota per la Regione 19.5; fra i 63 Comuni della nostra tabella segnano le cifre massime: Chioggia e Thiene (34.2 e 31.5), le minime Polesella e Mira (13.7 e 14.2).
- EMILIA.** — Quota per la Regione 19.6; fra i 34 Comuni della nostra tabella segnano le cifre massime: Piacenza e Imola (34.2 e 25.8), le minime Salsomaggiore e Busseto (10.2 e 13.9).
- LIGURIA.** — Quota per la Regione 18.8; fra i 15 Comuni della tabella segnano le cifre massime: S. Pier d'Arena e Chiavari (23.3 e 21.5), le minime Celle Ligure e Spezia (10.9 e 15.0).
- TOSCANA.** — Quota per la Regione 19.0; fra i 64 Comuni della tabella segnano le cifre massime: Siena e Grosseto (29.2 e 27.7), le minime Colle Salvetti (12.7), Bagni S. Giuliano e Viareggio (13.8).
- MARCHE.** — Quota per la Regione 19.8; fra i 16 Comuni della tabella segnano le cifre massime: Cagli e Fermo (23.9 e 23.6), le minime Treia e S. Elpidio a mare (11.1 e 17.2).
- UMBRIA.** — Quota per la Regione 19.3; fra i 14 Comuni della tabella, segnano le cifre massime: Amelia e Perugia (21.2 e 20.7), le minime Marsciano e Terni (15.6 e 16.1).
- LAZIO.** — Quota per la Regione 20.0; fra i 7 Comuni della tabella segnano le massime Frosinone e Roma (20.8 e 20.5), le minime Civitavecchia e Velletri (16.5 e 17.1).
- ABRUZZI E MOLISE.** — Quota per la Regione 22.2; fra i 12 Comuni della tabella segnano le massime: Penne e Sulmona (25.5 e 25.3), le minime Avezzano (16.6) Atri e Campli (18.3).
- CAMPANIA.** — Quota per la Regione 26.7; fra i 46 Comuni della tabella segnano le cifre massime: Elena e Aversa<sup>1</sup> (53.8 e 50.4), le minime Ariano di Puglia e Pontecorvo (16.8 e 18.1).
- PUGLIE.** — Quota per la Regione 24.1; fra i 41 Comuni della tabella segnano le cifre massime: Altamura e Minervino Murge (38.2 e 33.4), le minime Galatina e Foggia (15.3 e 16.4).
- BASILICATA.** — Quota per la Regione 24.4; fra i 6 Comuni della tabella segnano le cifre massime: Matera e Rionero in Vulture (40.8 e 32.1), le minime Potenza e Avigliano (18.1 e 19.5).
- CALABRIA.** — Quota per la Regione 21.6; fra i 13 Comuni della tabella segnano le cifre massime: Paola e Catanzaro (39.5 e 31.6), le minime Siderno e Gioiosa Jonica (16.9 e 18.2).
- SICILIA.** — Quota per la Regione 23.2; fra i 76 Comuni della tabella segnano le cifre massime: Palma Montechiaro e Terranuova (44.9 e 41.4), le minime Campobello e Linguaglossa (11.8 e 12.5).

---

<sup>1</sup> Fortemente colpite dalla epidemia colerica.

SARDEGNA. — Quota per la Regione 21.4; fra i 5 Comuni della tabella segnano le cifre massime: Alghero ed Iglesias (27.7 e 23.3), le minime Tempio e Sassari (19.3 e 19.5).

### Caratteristiche finanziarie dei grandi Comuni.

Diamo, costretti dalla ristrettezza dello spazio, pei soli grandi Comuni di oltre 100 mila abitanti alcune caratteristiche finanziarie quali risultano dai conti consuntivi del 1911.

#### a) Aggravio per abitante per Dazio di consumo.

Napoli . . . . .	L. 19.50 <sup>1</sup>	Catania . . . . .	L. 17.10
Milano . . . . .	» 33.60	Bologna . . . . .	» 31.40
Roma . . . . .	» 33.00	Venezia . . . . .	» 36.95
Torino . . . . .	» 39.33	Messina . . . . .	» 6.90
Palermo . . . . .	» 22.30	Livorno . . . . .	» 28.80
Genova . . . . .	» 54.80	Bari . . . . .	» 20.80
Firenze . . . . .	» 34.52		

#### b) Debito comunale per abitante.

Napoli . . . . .	L. 232.40	Catania . . . . .	L. 64.40
Milano . . . . .	» 320.05	Bologna . . . . .	» 144.60
Roma . . . . .	» 156.50	Venezia . . . . .	» 111.12
Torino . . . . .	» 141.48	Messina . . . . .	» ?
Palermo . . . . .	» 85.60	Livorno . . . . .	» 135.00
Genova . . . . .	» 293.80	Bari . . . . .	» ?
Firenze . . . . .	» 197.94		

#### c) Spese ordinarie per l'istruzione elementare.

Napoli . . . . .	L. 5.50	Catania . . . . .	L. 4.40
Milano . . . . .	» 9.76	Bologna . . . . .	» 6.40
Roma . . . . .	» 9.60	Venezia . . . . .	» 5.76
Torino . . . . .	» 9.00	Messina . . . . .	» 4.20
Palermo . . . . .	» 4.90	Livorno . . . . .	» 5.24
Genova . . . . .	» 10.00	Bari . . . . .	» 5.79
Firenze . . . . .	» 5.62		

Per altre differenze caratteristiche fra i grandi Comuni nei riguardi delle finanze vedansi le tre tabelle del capitolo seguente.

<sup>1</sup> Tale cifra rappresenta la quota per abitante sulla somma versata dal Governo: il carico reale per abitante è di sole L. 12.70

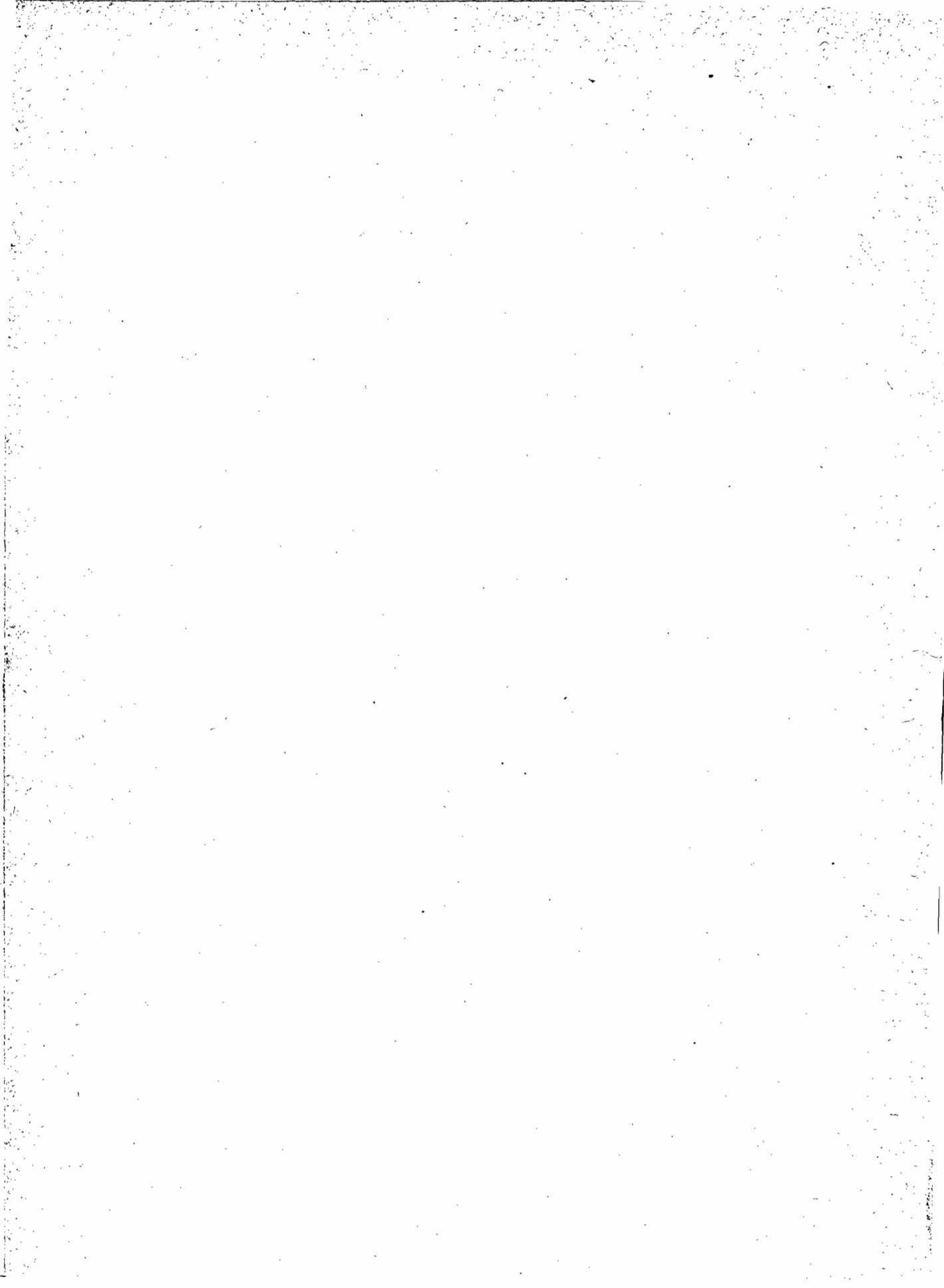

# I grandi Comuni italiani.

*Les grandes Communes italiennes.*

(Capi-luogo di provincia e di circondario o aventi oltre 10 mila abitanti).

## OSSERVAZIONI.

I dati finanziari si riferiscono all'anno 1911 (consuntivo), quelli sulle scuole all'anno scolastico 1911-12; gli altri, all'anno 1911 o al Dicembre dello stesso anno.

La cifra di popolazione indicata in migliaia di abitanti è quella risultante al censimento del 10 Giugno 1911 e su di essa si calcolarono i rapporti proporzionali.

## NOTES.

*Les données sur les finances se réfèrent au budget de l'année 1911; celles sur les écoles à l'année scolaire 1911-12; les autres à l'année 1911 ou au 31 Décembre de la même année.*

*Les chiffres de la population donnent en milliers d'habitants les résultats du recensement du 10 Juin 1911.*

*Les valeurs proportionnelles sont calculées sur ces chiffres.*

## Spiegazione dei segni.

*Explication des signes.*

### N. 41. Illuminazione pubblica (*Éclairage public*):

<i>ea</i>	Luce elettrica ad arco	—	<i>Lumière électrique à arc.</i>
<i>ei</i>	» a incandescenza	—	» à incandescence.
<i>g</i>	Lampioni a gas	—	<i>Lanternes à gaz.</i>
<i>p</i>	» a petrolio	—	» à pétrole.
<i>a</i>	» a acetilene	—	» à acétylène.

- » 43. **Periodici politici** (*Journaux politiques*). Le cifre in parentesi ( ) si riferiscono ai giornali quotidiani. — *Les chiffres en parenthèses ( ) indiquent les journaux quotidiens.*
- » 44. **Teatri e caffè concerto** (*Théâtres et cafés concerts*). Le cifre in parentesi ( ) indicano il numero dei caffè concerto. — *Les chiffres en parenthèses ( ) indiquent la quantité des cafés-concert.*
- » 46. **Incendi** (*Incendies*). Le cifre in parentesi ( ) rappresentano il numero degli incendi gravi. — *Les chiffres en parenthèses ( ) représentent les incendies avec des pertes au-dessus de 2000 francs.*

**I grandi Comuni**  
*Les grandes Communes*

	P I E									
	Acqui	Alba	Alessan- dria	Aosta	Asti	Borgo- manero	Boves	Bra	Carma- gnola	Casale Monfer- rato
a) <b>Demografia</b>										
b) <b>Finanze</b>										
c) <b>Coltura pubblica</b>										
a) 1. Popolaz. al 10 Giugno 1911 <sup>(a)</sup>	15.2	14.4	75.7	7.6	39.7	10.6	8.9	17.0	12.3	31.1
2. di cui nel centro principale <sup>(b)</sup>	12.4	9.5	38.1	6.2	23.3	7.1	3.0	9.8	4.0	4.2
3. Matrimoni..... N.	103	110	550	36	278	68	75	94	80	207
4. Nati-vivi..... »	373	341	1696	152	890	373	307	413	300	697
5. Morti..... »	291	252	1490	217	718	203	217	296	231	631
b) 6. Entrate effettive *.....	543	568	1700	112	1054	141	96.5	362	154	808
7. Entrate patrimoniali *.....	154	30.3	79.5	10.9	55.5	5.0	13.0	7.1	3.9	•
8. Dazio a prò del Comune *....	206	187	600	37.6	448	28.5	15.3	16.3	35.1	192
9. Concorsi daziari governativi *.	22.7	22.1	35.8	9.1	4.2	—	—	19.9	—	74.2
10. Canone d'abbonam. daziario *.	34.1	37.8	173	16.6	141	19.0	6.8	39.7	18.0	97.9
11. Tassa di famiglia *.....	26.2	13.5	127	0.3	—	8.2	—	—	—	69.2
12. Id. sul valore locativo *.....	—	—	4.4	—	—	—	—	—	—	2.5
13. Id. sugli esercizi *.....	—	10.0	71.6	—	29.0	4.9	3.7	13.9	9.6	90.6
14. Id. sul bestiame *.....	—	—	—	—	....	—	3.4	—	—	—
15. Altre tasse.....	6.1	3.3	33.2	2.9	23.6	1.4	0.5	3.5	2.6	8.9
16. Totale tasse comunali* (11 a 15)	28.3	26.8	236.2	3.2	52.6	14.5	7.6	17.4	12.2	171.2
17. Diritti diversi *.....	26.1	59.7	137.0	12.5	131	22.3	3.9	17.0	33.6	63.9
18. Concorsi Stato per istruzione popolare *.....	11.7	6.6	33.2	1.0	23.3	9.8	10.0	—	7.4	18.8
19. Sovrimposta comunale (cent. addizionali).	50	50	99	50	74	106	86	•	28	122
20. Id. ammontare *.....	42.5	48.0	436	18.6	191	37.3	33.3	61.9	60.8	214
21. Spese effettive *.....	449	597	1893	109	1079	317	92.3	495	168	829
22. di cui straordinarie *.....	21.2	63.2	134	5.0	115	215	12.1	170	24.4	101
23. Spese istruzione elementare *.	72.0	66.6	487	27.0	190	134	33.4	99.7	53.8	146
24. di cui straordinarie *.....	0.2	—	8.5	—	1.5	92.6	—	35.0	0.1	2.1
25. Altre spese per l'istruz. pubb. *.	35.8	45.3	215	3.4	120	21.9	—	—	16.0	62.9
26. Spese pel servizio del debito *.	134	57.9	223	30.9	76.6	4.3	9.5	48.9	14.8	115
27. Debito comun. al 31.12.1911 *.	1218	822	3465	30.7	1388	87.5	167	557	256	1748
28. Impiegati amministrativi..... N.	9	10	68	5	18	5	4	7	7	14
29. Stipendi ai suddetti *.....	20.4	22.0	162	7.1	47.3	9.0	7.4	17.3	9.9	26.6
30. Pensioni pagate *.....	4.0	6.5	60.1	—	4.2	—	—	2.1	3.3	18.3
31. Contributi casse pensioni.....	10.6	5.8	3.5	3.5	21.6	5.5	4.5	2.0	5.6	3.2
c) 32. Sposi analfabeti..... N.	3	4	—	—	6	2	2	1	—	16
33. Spose analfabete..... »	2	3	—	—	9	1	2	4	—	8
34. Insegnanti elementari..... »	40	39	200	20	103	24	24	47	26	90
35. Scuole elem. alunni (maschi) »	956	716	4754	368	2456	835	641	1022	716	2089
36. Id. (femmine)..... »	884	721	4046	400	2230	792	624	876	555	1853
37. Id. serali e festive (alunni) »	188	275	1635	—	831	34	—	297	313	262

<sup>(a)</sup> In migliaia di abitanti.      \* In migliaia di lire.

<sup>1</sup> Compresa le spese straordinarie d'ammortamento.

italiani nell'anno 1911.

italiennes dans l'année 1911.

**MONTE**

Chieri	Cuneo	Domo- dossola	Fossano	Ivrea	Monca- lieri	Mondovi	Novara	Novi Ligure	Pallanza	
16.0	27.5	6.4	18.7	11.3	12.9	19.6	54.6	20.1	5.7	a) Population au 10 Juin 1911 <sup>(a)</sup> .
14.0	15.0	4.9	7.5	5.5	4.4	7.3	44.9	15.5	4.9	dont dans le centre principal. <sup>(a)</sup>
69	169	36	83	63	91	108	353	105	30	Mariages.
326	763	169	574	177	273	483	1079	431	136	Naissances vivantes.
275	646	124	370	234	217	435	1119	381	99	Décès.
240	993	129	323	315	212	421	1336	611	174	b) Recettes effectives.*
17.2	82.0	16.7	9.6	44.4	45.3	17.9	50.6	19.6	.	Recettes patrimoniales.*
69.9	348	38.1	66.9	151	43.5	113	751	9.1	25.2	Octroi communal.*
—	28.9	—	7.7	7.2	—	10.9	—	57.6	4.9	Subventions de l'État.*
29.0	107	8.2	30.8	43.7	21.0	26.4	169	37.7	14.4	Octroi de l'État (abonnement).*
25.3	48.1	11.1	—	—	—	38.0	—	50.0	19.1	Taxe de famille.*
—	—	—	—	—	—	—	—	16.0	12.4	Id. sur la valeur locative.*
8.5	9.7	9.3	14.1	—	11.0	19.3	67.5	16.0	9.3	Id. sur les exercices.*
—	—	1.1	27.3	—	—	—	—	—	—	Id. sur le bétail.*
2.3	12.0	3.8	7.1	4.4	0.8	5.6	24.3	1.5	3.9	Autres taxes.
36.1	69.8	25.3	48.5	4.4	11.8	62.9	91.8	83.5	44.7	Total taxes communales* (11 à 15).
23.3	77.2	8.6	38.3	28.6	30.3	27.1	92.5	57.4	11.7	Droit divers.*
6.1	8.8	3.7	9.3	11.9	9.6	21.6	19.6	0.3	5.5	Subventions de l'État pour l'instruction populaire.*
72	.	50	50	50	49	179	46	.	82	Centimes communaux sur 1 fr. d'impôt foncier.
70.5	167	15.7	93.1	33.3	40.3	194	169	133	31.2	Produit des centimes.*
241	1044	128	333	363	244	383	2045	557	161	Dépenses effectives.*
35.3	191	35.0	81.9	67.8	56.3	7.9	877	64.9	32.2	dont extraordinaires.*
51.3	180	28.8	71.1	57.1	44.5	129	285	89.9	24.4	Id. pour l'instruction primaire.*
4.5	7.3	11.9	1.8	8.8	0.7	1.9	84.7	14.5	0.3	dont extraordinaires.*
42.4	54.1	4.1	17.1	24.5	32.3	32	171	67.4	26.6	Autres dépenses pour l'instr. publ.*
13.7	137	58.8 <sup>1</sup>	33.9	44.5	17.7	103	80.9	47.9	25.9	Dépenses service de la dette.*
87.8	2667	247	391	772	249	.	2132	998	442	Dette communale au 31.12.1911.*
8	20	4	12	8	5	11	37	13	5	Fonctionnaires administratifs.
15.5	46.0	5.3	19.7	11.6	11.1	14.5	67.1	24.8	9.4	Traitements des fonctionnaires.*
1.8	20.8	—	—	7.0	—	—	63.8	4.0	—	Pensions de retraite.*
1.8	10.8	2.3	11.0	5.5	6.9	11.5	—	12.0	3.3	Contributions caisses de retraite.
4	2	1	1	1	—	3	10	3	1	c) Époux illettrés.
11	—	1	4	2	1	8	9	3	—	Épouses illettrées.
26	69	18	42	24	28	66	113	47	15	Maitres et maitresses.
1500	1657	370	1187	536	673	1194	3082	1229	274	Écoles primaires : élèves (garçons.)
1500	1543	400	1330	391	583	893	2474	1097	239	Id. (filles).
198	699	18	155	—	230	225	150	339	127	Id. de soir et de dimanche.

<sup>(a)</sup> En milliers d'habitants.

\* En milliers de frs.

d) Servizi pubblici e notizie diverse	P I E									
	Acqui	Alba	Alessan- dria	Aosta	Asti	Borgo- manero	Boves	Bra	Carma- gnola	Casale Monfer- rato
e) Cifre proporzionali										
d) 38. Malati curati a carico del Comune in ospedali locali. N.	—	—	—	—	1143	315	139	—	—	73
39. Id. in altre località. .... »	•	20	•	4	52	9	—	21	3	69
40. Giornate spedalità..... »	•	•	•	61	34236	6433	4174	453	183	2110
41. Illuminaz. pubblica (lampad.) »	6 ei 247 g 3 a	205 g	117 ea 94 ei 457 g 178 p	5 ea 115 ei	53 ea 488 g 104 p	16 ea 100 ei	65 ei	197 g	89 ei 7 p	46 ei 436 g 3 a
42. Spese per l'illuminazione pubblica *.....	21.7	18.7	76.1	4.4	65.0	6.3	1.9	20.5	4.5	28.0
43. Periodici politici..... N.	4	3	6	3	5	—	—	2	—	6
44. Teatri e caffè concerto.. »	2 (1)	1	2	2 (1)	4 (2)	1	1	1	1	4
45. Cinematografi..... »	2	2	4	1	2	1	1	2	1	3
46. Incendi..... »	10 (2)	4	15	12 (1)	23 (2)	5	8 (1)	5 (2)	4 (1)	5
e) Su 1000 abitanti:										
I. Nati-vivi ..... N.	24.5	23.7	22.4	20.0	22.4	35.2	34.5	24.3	24.4	20.4
II. Morti..... »	19.1	17.5	19.7	32.5	18.1	19.2	24.4	17.4	18.8	18.5
III. Alunni di Scuole elem. com. »	121	100	116	101	118	153	142	112	107	116
Per abitante:										
IV. Dazio in complesso..... L.	15.79	15.55	10.21	7.13	14.91	4.48	2.48	12.21	4.32	8.50
V. Debito comunale..... »	80.13	57.10	45.80	4.40	34.95	8.26	18.80	32.76	20.81	51.25
VI. Spese ordinarie per l'istruzione elementare..... »	4.72	4.62	6.32	3.55	4.75	3.91	3.75	3.81	4.37	4.22
Su 100 matrimoni:										
VII. Sposi analfabeti..... N.	2.8	3.6	0.0	0.0	2.2	2.9	2.7	1.1	0.0	7.7
VIII. Spose analfabete..... »	1.9	2.7	0.0	0.0	3.2	1.5	2.7	4.3	0.0	3.9
Su 100 lire di entrate effettive:										
IX. Entrate patrimoniali..... L.	28.3	5.3	4.4	9.7	5.3	3.5	13.4	2.0	2.5	•
X. Concorsi governativi..... »	6.3	5.1	3.9	9.0	2.6	7.0	10.4	5.5	4.8	11.5
XI. Dazio a prò del Comune... »	37.9	32.9	33.5	33.6	42.7	20.2	15.9	46.4	22.8	23.7
XII. Tasse comunali..... »	5.2	4.7	13.2	2.9	5.0	10.3	7.9	4.8	7.9	21.2
XIII. Sovrimposte..... »	7.8	8.4	24.4	16.6	18.2	26.5	34.5	16.8	39.5	30.2
XIV. Spese per servizio del debito. »	24.7	10.2	12.5	27.6	7.3	3.5	9.8	13.5	9.6	14.2
XV. Id. per impiegati ammin... »	3.8	3.9	9.0	6.3	4.5	6.4	7.7	4.8	5.4	3.3
XVI. Id. per pensioni e contributi »	2.7	2.2	3.5	3.1	2.5	3.9	4.7	1.1	5.8	2.7

\* In migliaia di lire.

† Compresa le spese straordinarie di ammortamento.

**MONTE**

MONTE										d) Services publics et données diverses
Chieri	Cuneo	Domo- dossola	Fossano	Ivrea	Monca- llerl	Mondovì	Novara	Novi Ligure	Pallanza	e) Chiffres relatifs
—	—	—	—	•	—	—	—	—	—	d) Malades soignés par la Commune dans les hopitaux locaux.
7	32	4	19	•	1	22	25	29	3	Id. dans autres hopitaux.
325	384	138	227	•	10	500	•	721	120	Journées de dégence.
170 g	54 ea 219 ei 110 g	18 ea 90 ei	184 g 3 p	185 g	8 ea 174 ei	11 ei 260 g 2 p	14 ea 47 ei 577 g 28 p	29 ei 282 g	150 g	Éclairage public (lamps).
9.2	34.6	6.5	8.7	9.9	8.3	28.6	51.6	29.0	7.2	Éclairage public (dépenses).*
2	3	3	3	3	—	4	5	4	2	Journaux politiques.
1	3 (1)	1	2 (1)	1	(1)	3 (1)	4 (1)	2	2 (1)	Théâtres et cafés-concerts.
2	2	—	2	2	3	3	2	3	—	Cinématographes.
4 (3)	35 (5)	14	24 (4)	4 (2)	6 (2)	6 (4)	15 (4)	10 (5)	1	Incendies.
20.4	27.7	26.4	30.7	15.7	21.2	24.6	19.8	21.4	23.9	e) <b>Sur 1000 habitants:</b>
17.2	23.5	19.4	19.8	20.7	16.8	22.2	20.4	19.0	17.4	I. Naissances vivantes.
94	116	120	135	82	97	106	102	116	90	II. Décès.
										III. Élèves des écoles prim. mun.
6.18	16.55	7.23	5.22	17.23	4.10	7.11	16.84	2.33	6.95	<b>Par habitant:</b>
5.49	97.00	38.60	20.95	68.32	19.30	•	39.05	49.65	77.60	IV. Octroi (total).
2.93	6.28	2.64	3.71	4.27	3.40	6.48	3.67	3.75	4.23	V. Dette communale.
										VI. Dépense ordinaires pour l'ins- truction primaire.
5.8	1.2	2.8	1.2	1.6	0.0	2.8	2.8	2.9	3.3	<b>Sur 100 mariages:</b>
15.9	0.0	2.8	4.8	3.2	1.1	7.4	2.5	2.9	0.0	VII. Époux illettrés.
										VIII. Épouses illettrées.
7.2	8.3	13.0	3.0	14.1	21.4	4.2	3.8	3.2	•	<b>Sur 100 frs. de recettes effect.:</b>
2.5	3.8	2.9	5.3	6.6	4.5	7.7	1.5	9.5	5.9	IX. Recettes patrimoniales.
29.1	35.0	29.6	20.7	47.9	20.5	26.8	56.1	14.9	14.5	X. Subventions de l'État.
15.1	7.0	19.6	15.0	1.4	5.6	14.9	6.8	13.6	25.7	XI. Octroi communal.
29.4	16.8	12.2	28.8	10.6	19.0	46.1	12.7	21.7	17.9	XII. Taxes communales.
5.7	13.8	45.6	10.5	14.1	8.3	24.5	6.0	7.8	14.9	XIII. Centimes communaux sur l'im- pôt foncier.
6.5	4.6	4.1	6.1	3.7	5.2	3.4	5.0	4.0	5.4	XIV. Dépenses pour le service de la dette.
1.5	3.2	1.8	3.4	4.0	3.3	2.7	4.8	2.6	1.9	XV. Id. pour les fonctionnaires ad- ministratifs.
										XVI. Id. pour les pensions et les caisses de retraite.

\* En milliers de frs.



**I grandi Comuni**  
*Les grandes Communes*

a) Demografia b) Finanze c) Coltura pubblica	PIEMONTE									Abbia- tegrasso
	Plinerolo	Saluzzo	Savi- gliano	Susa	Torino	Tortona	Trino	Varallo	Vercelli	
a) 1. Popolaz. al 10 Giugno 1911 <sup>(a)</sup> .	19.3	15.9	17.6	4.8	427	19.9	11.6	4.5	31.9	12.7
2. di cui nel centro principale <sup>(a)</sup> .	14.0	9.9	10.6	3.3	310	13.4	8.8	2.3	16.9	11.6
3. Matrimoni..... N.	122	96	87	17	2830	126	105	25	184	85
4. Nati-vivi..... »	344	356	417	80	7573	414	294	85	589	327
5. Morti..... »	383	295	313	81	7533	341	194	106	727	370
b) 6. Entrate effettive*.....	825	469	386	101	22405	442	169	185	1125	202
7. Entrate patrimoniali*.....	66.7	55.4	19.4	11.8	1714	86.3	13.5	11.0	154	2.7
8. Dazio a prò del Comune*....	453	143	94.3	58.5	13964	63.5	25.9	68.0	570	48.6
9. Concorsi daziari governativi*.	23.2	21.0	32.1	—	235	34.3	—	4.1	13.1	4.3
10. Canone d'abbonam. daziario*.	81.5	57.0	44.4	16.9	2809	28.0	15.1	14.8	135	18.0
11. Tassa di famiglia*.....	—	—	—	—	—	25.1	5.0	8.0	—	—
12. Id. sul valore locativo*.....	—	—	—	—	—	—	—	—	—	6.4
13. Id. sugli esercizi*.....	—	—	10.7	—	—	15.2	4.6	8.0	19.9	21.1
14. Id. sul bestiame*.....	—	12.1	10.4	—	—	—	2.3	0.9	—	—
15. Altre tasse.....	7.6	7.0	3.4	1.7	754	8.0	0.4	•	11.2	4.8
16. Totale tasse comunali*(11 a 15)	7.6	19.1	24.5	1.7	754	48.3	12.3	16.9	31.1	32.3
17. Diritti diversi*.....	74.1	53.6	32.9	8.0	1067	41.4	10.8	7.5	91.6	18.7
18. Concorsi Stato per istruzione popolare*.....	6.4	9.3	23.2	1.5	138	20.7	6.7	2.0	26.7	12.4
19. Sovrimposta comunale (cent. addizionali).	50	•	68	50	44	93.3	107	50	50	73
20. Id. ammontare*.....	56.1	74.6	119	13.4	2117	99.6	89.5	11.4	127	58.6
21. Spese effettive*.....	769	639	268	95.9	26005	474	182	142	1887	205
22. di cui straordinarie*.....	129	200	14.3	7.4	5892	45.8	12.2	28.1	275	17.6
23. Spese istruzione elementare*.	69.1	113	72.7	19.3	4538	110	45.5	37.1	194	57.3
24. di cui straordinarie*.....	6.1	44.1	—	—	745	—	0.4	5.4	4.5	1.0
25. Altre spese per istruz. pubb.*.	96.0	37	49.9	18.1	1223	29.4	—	—	90.6	16.8
26. Spesa per servizio del debito*.	53.5	41	30.9	8.3	3048	51.7	25.3	12.4	175	28.7
27. Debito comun. al 31. 12. 1911*.	958	652	537	107	60415	807	353	95.0	4068	325
28. Impiegati amministrativi..... N.	12	19	14	3	287	•	5	4	20	5
29. Stipendi ai suddetti*.....	23.5	36.2	21.3	4.2	755	22.4	8.1	10.0	53.6	11.5
30. Pensioni pagate*.....	1.3	3.3	—	—	830	0.7	1.1	—	87.9	—
31. Contributi casse pensioni....	7.6	8.2	9.1	3.6	154	16.1	6.6	4.0	16.9	9.6
c) 32. Sposi analfabeti..... N.	4	2	1	1	20	2	7	1	2	6
33. Spose analfabete..... »	8	3	1	1	46	4	17	2	4	6
34. Insegnanti elementari..... »	49	44	49	12	962	60	27	13	78	23
35. Scuole elem. alunni (maschi) »	1051	852	1028	248	15617	1428	831	261	1636	870
36. Id. (femmine)..... »	899	824	1034	226	15403	1152	810	210	1534	780
37. Id. serali e festive (alunni) »	546	99	200	—	9179	165	23	20	518	101

<sup>(a)</sup> In migliaia di abitanti.

\* In migliaia di lire.

**italiani nell'anno 1911.**

*italiennes dans l'année 1911.*

**LOMBARDIA**

LOMBARDIA										a) Démographie
Asola	Bergamo	Bobbio	Bozzolo	Breno	Brescia	Busto Arsizio	Canneto sull'Oglio	Cantù	Casalmaggiore	b) Finances
										c) Culture publique
8.3	55.3	4.4	3.9	3.6	83.3	25.6	4.4	13.3	17.2	a) Population au 10 Juin 1911. <sup>(a)</sup>
2.6	43.0	2.8	3.9	2.8	55.6	25.6	3.9	9.9	4.2	dont dans le centre principal. <sup>(a)</sup>
47	353	23	28	12	523	198	28	106	116	Mariages.
299	1776	130	110	138	2404	741	111	462	502	Naissances vivantes.
150	1716	81	98	81	2209	455	62	253	378	Décès.
137	2040	76.8	71.7	74.1	3864	631	91.1	182	298	b) Recettes effectives.*
15.5	204	2.1	11.4	26.5	112	13.4	14.5	3.1	6.9	Recettes patrimoniales.*
12.4	465	9.3	2.0	1.5	1641	106	18.0	21.4	21.5	Octroi communal.*
2.5	75.1	—	2.6	1.2	109	6.5	—	3.4	5.3	Subventions de l'État.*
9.1	145	5.3	8.1	5.6	377	22.2	3.9	5.6	17.0	Octroi de l'État (abonnement).*
—	175	6.0	2.7	3.4	262	67.0	—	22.9	—	Taxe de famille.*
—	5.6	—	—	—	—	—	—	0.9	—	Id. sur la valeur locative.*
7.7	95.6	1.8	1.1	1.6	81.9	62.0	2.4	20.2	9.6	Id. sur les exercices.*
6.2	—	—	3.4	1.2	—	—	3.1	—	9.0	Id. sur le bétail.*
2.9	16.4	0.6	1.7	0.5	33.6	13.9	1.6	2.3	4.2	Autres taxes.
16.8	292.6	8.4	8.9	6.7	377.5	142.9	7.1	46.3	22.8	Total taxes communales * (11 à 15).
8.5	110	3.5	1.8	2.3	208	37.1	0.9	5.7	6.9	Droits divers.*
5.6	25.0	3.8	2.7	2.5	24.6	25.2	2.3	12.2	12.7	Subventions de l'État pour l'instruction populaire.*
154	302	190	104	203	50	162	204	169	139	Centimes communaux sur 1 fr. d'impôt foncier.
62.6	466	37.9	25.7	24.9	255	139	45.6	50.6	199	Produit des centimes.*
141	2195	77.8	79.2	81.3	3806	1100	90.4	177	351	Dépenses effectives.*
17.4	280	6.8	11.0	8.8	283	535	9.3	21.1	65.1	dont extraordinaires.*
35.3	356	18.7	17.2	19.4	580	479	19.2	50.4	66.5	Id. pour l'instruction primaire.*
0.4	98.4	0.4	0.5	0.1	2.8	320	0.4	1.5	0.6	dont extraordinaires.*
4.4	65.7	9.4	15.6	1.2	163	40.0	—	22.3	30.0	Autres dépenses pour l'instr. publ.*
5.4	8157	6.3	4.9	14.8	783	129	5.0	18.0	23.0	Dépenses service de la dette.*
84.9	13437	43.6	65.2	212.6	13707	2386	57.2	402	271	Dette communale au 31.12.1911.*
4	55	2	3	2	39	13	4	4	10	Fonctionnaires administratifs.
6.9	121	4.0	4.7	3.2	79.3	23.0	4.7	7.6	21.2	Traitements des fonctionnaires.*
2.1	82.9	1.0	0.6	0.4	163	6.6	1.4	—	20.9	Pensions de retraite.*
4.1	1.4	2.7	2.6	2.7	7.3	20.9	3.0	5.1	3.9	Contributions caisses de retraite.
2	6	8	—	—	7	4	2	5	10	c) Époux illettrés.
6	8	10	—	—	10	8	1	—	4	Épouses illettrées.
21	109	12	9	14	236	60	10	30	49	Maîtres et maîtresses.
512	2555	277	213	257	4216	1860	320	840	1119	Écoles primaires: élèves (garçons).
532	2047	271	193	264	3664	1812	290	960	984	Id. (filles).
120	331	111	—	—	1009	735	77	100	167	Id. de soir et de dimanche.

<sup>(a)</sup> En milliers d'habitants.

\* En milliers de frs.

d) Servizi pubblici e notizie diverse	PIEMONTE									Abblatograsso
	Pinerolo	Saluzzo	Savigliano	Susa	Torino	Tortona	Trino	Varallo	Vercelli	
e) Cifre proporzionali										
d) 38. Malati curati a carico del Comune in ospedali locali. N.	—	—	—	—	6624 <sup>1</sup>	—	—	150	.	—
39. Id. in altre località . . . . »	5	5	4	4	175	12	31	10	.	26
40. Giornate spedalità. . . . . »	243	54	264	109	72272 <sup>1</sup>	450	598	.	.	390
41. Illuminaz. pubblica (lampade) »	30 ei 265 g 4 p	.	207 g	81 ei	ca 514 ei 21 6707 g 393 p	199 g	102 ei 6 p	250 ei	60 ea 95 ei 396 g	114 g
42. Spese per l'illuminazione pubblica * . . . . . L.	17.0	17.7	10.1	0.8	745	16.4	7.0	5.5	37.0	5.5
43. Periodici politici . . . . . »	2	3	3	2	.	3	—	4	4	2
44. Teatri e caffè concerto. . . »	1	1	1	1	14 (4)	3 (1)	1	2 (1)	4 (2)	1
45. Cinematografi . . . . . »	2	2	2	1	61	2	1	2	3	1
46. Incendi . . . . . »	4 (4)	11 (4)	8 (6)	1 (1)	2411(12)	5	2 (1)	3 (1)	17	—
e) Su 1000 abitanti:										
I. Nati-vivi . . . . . N.	17.8	22.4	25.4	16.7	17.7	20.8	25.3	19.9	18.5	25.7
II. Morti . . . . . »	19.8	18.6	17.8	16.9	17.6	17.1	16.7	23.6	22.8	29.1
III. Alunni di Scuole elem. com. »	101	105	117	99	73	130	141	105	99	130
Per abitante:										
IV. Dazio in complesso. . . . . L.	27.70	12.60	7.88	15.76	39.33	4.60	3.55	18.40	22.10	5.20
V. Debito comunale . . . . . »	49.62	41.02	30.50	22.30	141.48	40.60	30.50	21.25	127.52	25.65
VI. Spese ordinarie per l'istruzione elementarc. . . . . »	3.27	4.33	4.13	4.03	9.00	5.53	3.89	7.05	5.94	4.44
Su 100 matrimoni:										
VII. Sposi analfabeti . . . . . N.	3.3	2.1	1.1	5.9	0.7	1.6	6.7	4.0	1.1	7.1
VIII. Spose analfabete. . . . . »	6.6	3.1	1.1	5.9	1.6	3.2	16.2	8.0	2.2	7.1
Su 100 lire di entrate effettive:										
IX. Entrate patrimoniali . . . . L.	8.1	11.9	5.0	11.6	7.6	19.5	7.9	5.9	13.6	1.3
X. Concorsi governativi . . . . »	3.6	6.5	14.3	1.4	1.6	12.4	3.9	3.3	3.5	8.2
XI. Dazio a prò del Comune. . . »	54.9	30.5	24.4	57.9	62.3	14.3	15.3	36.7	50.6	24.0
XII. Tasse comunali . . . . . »	0.9	4.1	6.3	1.6	3.3	10.9	7.2	9.1	2.7	15.9
XIII. Sovrimposte. . . . . »	6.8	15.9	30.8	13.2	9.4	22.5	52.9	6.1	11.2	29.0
XIV. Spese per servizio del debito. »	7.1	8.7	8.0	8.2	13.6	11.7	14.9	6.7	15.5	14.2
XV. Id. per impiegati ammin. »	2.8	7.7	5.5	4.1	3.3	5.0	4.7	5.4	4.7	5.7
XVI. Id. per pensioni e contributi »	1.8	2.4	2.3	3.5	4.3	3.8	4.5	2.1	9.3	4.7

\* In migliaia di lire.

<sup>1</sup> Non sono compresi i malati inviati in taluni ospedali cittadini ai quali si corrispondono sussidi annui fissi indipendentemente dai malati che vi sono curati.

**LOMBARDIA**

Asola	Bergamo	Bobbio	Bozzolo	Breno	Brescia	Busto Arsizio	Canneto sull'Oglio	Cantù	Casalmaggiore
10	.	.	—	—	.	.	12	101	.
9	.	.	—	13	.	.	10	—	.
335	.	.	—	159	.	.	615	5600	.
74 ei 12 p	.	60 ei	78 ei	52 ei 3 p	176 ea 503 ei 555 g 3 p 4 a	20 ea 10 ei 245 g	50 ei	7 ei 90 g 2 p	100 ei
3.7	35.7	2.0	4.3	1.2	78.1	14.3	2.3	4.3	7.8
—	.	2	—	2	10 (3)	4	—	—	1
1	5 (1)	1	1	1	2 (1)	4	1	2	1
2	4	1	—	1	5	3	—	2	1
3 (2)	.	—	—	2 (2)	112 (4)	13 (8)	3	—	—
36.0	32.1	29.5	28.2	38.3	28.9	28.9	25.2	34.7	29.2
18.1	31.0	18.4	25.1	22.5	26.5	17.7	14.1	19.0	22.0
126	83	124	104	145	95	143	139	135	122
2.63	11.0	3.30	2.64	2.00	24.20	5.00	5.01	2.03	2.23
10.20	242.98	9.91	16.72	59.10	164.55	93.25	13.00	30.22	15.75
4.21	4.66	4.16	4.30	5.37	6.93	6.21	4.28	3.67	3.83
4.3	1.7	34.8	0.0	0.0	1.3	2.0	7.1	4.7	8.6
12.8	2.3	43.5	0.0	0.0	1.9	4.0	3.6	0.0	3.4
11.3	10.0	2.7	15.8	35.7	2.8	2.1	1.5	1.7	2.3
5.9	4.9	4.9	7.3	4.9	3.4	5.0	2.5	8.5	6.0
9.0	22.7	12.1	2.8	2.0	42.5	16.8	19.7	11.7	7.3
12.2	14.3	10.9	12.4	9.0	9.7	22.6	7.7	25.4	7.6
45.7	22.7	49.3	35.8	33.6	6.6	22.0	50.0	27.5	66.7
3.9	.	8.2	6.8	19.9	20.2	20.4	5.4	9.8	7.7
5.0	5.9	5.2	6.5	4.3	2.0	3.6	5.1	4.1	7.1
4.5	4.1	4.8	4.4	4.1	4.4	4.3	4.8	2.8	8.3

d) Services publics et données diverses

e) Chiffres relatifs

d) Malades soignés par la Commune dans les hopitaux locaux.

Id. dans autres hopitaux.

Journées de dégence.

Éclairage public (*lampes*).

Éclairage public (*dépenses*)\*.

Journaux politiques.

Théâtres et cafés-concerts.

Cinématographes.

Incendies.

e) **Sur 1000 habitants :**

I. *Naissances vivantes.*

II. *Décès.*

III. *Élèves des écoles prim. mun.*

**Par habitant :**

IV. *Octroi (total).*

V. *Dette communale.*

VI. *Dépenses ordinaires pour l'ins-  
truction primaire.*

**Sur 100 mariages :**

VII. *Époux illettrés.*

VIII. *Épouses illettrées.*

**Sur 100 frs. de recettes effect.:**

IX. *Recettes patrimoniales.*

X. *Subventions de l'État.*

XI. *Octroi communal.*

XII. *Taxes communales.*

XIII. *Centimes communaux sur l'im-  
pôt foncier.*

XIV. *Dépenses pour le service de la  
dette.*

XV. *Id. pour les fonctionnaires ad-  
ministratifs.*

XVI. *Id. pour les pensions et les  
caisses de retraite.*

\* En milliers de frs.

\* Vi sono compresi 153 incendi di camini.

I grandi Comuni  
Les grandes Communes

a) Demografia b) Finanze c) Coltura pubblica	I O M									
	Castiglione delle Stiviere	Chiari	Clusone	Codogno	Como	Crema	Cremona	Due Miglia	Gallarate	Gonzaga
a) 1. Popolaz. al 10 Giugno 1911 <sup>(a)</sup> .	7.0	12.5	5.2	10.9	44.1	11.2	40.4	14.9	15.9	9.0
2. di cui nel centro principale <sup>(a)</sup>	4.8	4.7	3.5	9.3	10.6	8.5	30.6	2.4	12.8	3.2
3. Matrimoni .....	41	60	48	94	289	73	240	106	110	52
4. Nati-vivi..... »	223	448	245	277	969	320	1380	277	429	306
5. Morti..... »	165	307	173	256	1039	374	1337	170	265	199
b) 6. Entrate effettive* .....	155	214	104	248	1806	324	1375	315	448	256
7. Entrate patrimoniali* .....	4.6	16.9	22.9	8.9	156	23.8	74.1	6.9	24.0	2.2
8. Dazio a prò del Comune* ....	7.0	61.8	20.6	44.8	384	139	569	23.0	85.0	10.4
9. Concorsi daziari governativi*.	2.1	6.4	1.4	—	135	39.3	163	1.4	5.1	—
10. Canone d'abbonam. daziario*.	7.0	19.4	7.4	26.5	125	50.2	447	8.2	20.8	4.7
11. Tassa di famiglia* .....	4.2	9.9	9.2	35.5	122	24.1	143	8.0	36.0	—
12. Id. sul valore locativo* .....	—	—	—	—	21.4	—	—	—	0.8	—
13. Id. sugli esercizi* .....	5.5	10.4	7.5	9.1	69.0	11.7	116	9.5	21.5	9.2
14. Id. sul bestiame* .....	5.7	5.6	1.8	3.2	4.2	—	19.6	9.3	—	11.0
15. Altre tasse .....	1.0	2.8	1.4	5.7	37.7	5.4	22.7	3.2	7.3	2.1
16. Totale tasse comunali* (11 a 15)	16.4	28.7	19.9	53.5	254.3	41.2	301.3	30.0	65.6	22.3
17. Diritti diversi* .....	9.4	10.0	6.2	16.5	34.4	34.9	84.2	3.0	26.2	7.5
18. Concorsi Stato per istruzione popolare* .....	5.8	6.2	2.4	—	1.8	3.9	14.5	5.7	15.0	4.5
19. Sovrimposta comunale (cent. addizionali).	142	105	27	91	100	100	50	165	195	214
20. Id. ammontare* .....	44.0	76.9	36.0	86.0	258	50.3	106	218	132	159
21. Spese effettive* .....	109	226	210	611	1815	311	2066	320	478	207
22. di cui straordinarie* .....	37.2	52.9	121	368	182	11.6	511	31.9	101	22.0
23. Spese istruzione elementare*.	•	45.0	119	250	287	49.5	310	104	112	36.0
24. di cui straordinarie* .....	•	0.6	96.4	199	11.0	0.7	53.5	6.0	—	—
25. Altre spese per l'istruz. pubb.*.	31.2	21.9	14.6	41.3	50.3	43.7	160	—	26.9	—
26. Spese pel servizio del debito*.	1.9	25.3	16.4	11.3	612	18.1	116	27.1	74.7	15.3
27. Debito comun. al 31. 12. 1911*.	19.5	310	167	137	8406	226	2751	440	1151	190
28. Impiegati amministrativi..... N.	3	8	2	7	38	7	38	6	9	8
29. Stipendi ai suddetti* .....	5.3	14.6	4.4	13.3	87.6	18.2	86.4	17.1	20.0	10.4
30. Pensioni pagate* .....	0.2	4.9	—	3.3	32.2	21.9	124	7.6	4.8	3.5
31. Contributi casse pensioni.....	6.8	5.1	2.3	0.5	32.4	0.1	1.7	6.3	3.5	6.4
c) 32. Sposi analfabeti..... N.	3	5	—	14	2	—	14	10	1	3
33. Spose analfabete..... »	7	6	—	15	2	3	10	14	1	15
34. Insegnanti elementari..... »	17	26	17	29	96	29	110	48	42	21
35. Scuole elem. alunni (maschi) »	419	768	451	768	2049	798	2196	900	964	672
36. Id. (femmine)..... »	410	613	313	733	1627	593	2014	893	919	568
37. Id. serali e festive (alunni) »	67	—	30	418	688	92	•	182	245	134

<sup>(a)</sup> In migliaia di abitanti.

\* In migliaia di lire.

**italiani nell'anno 1911.**

*italiennes dans l'année 1911.*

**BARDIA**

Lecco	Legnano	Lodi	Mantova	Milano	Monza	Mortara	Ostiglia	Pavia	Quistello
12.1	24.4	28.0	32.7	599	53.2	10.5	8.6	39.9	13.2
12.1	24.4	17.2	31.9	599	36.7	8.9	4.1	28.3	3.9
70	190	202	197	4615	361	73	77	250	99
317	773	706	825	14264	1576	186	299	890	536
241	426	693	1107	12043	1119	141	178	1074	230
<b>355</b>	<b>532</b>	<b>759</b>	<b>1670</b>	<b>48141</b>	<b>1306</b>	<b>206</b>	<b>197</b>	<b>1554</b>	<b>235</b>
9.9	46.8	28.2	54.2	4300	29.6	34.9	•	19.3	0.8
51.6	142	255	871	16261	366	83.5	29.6	952	25.2
—	8.7	74.3	76.3	—	39.8	5.8	—	92.4	1.3
26.7	10.4	99.6	228	3653	80.0	14.7	15.2	231	6.0
36.8	—	70.0	52.4	3082	60.0	8.9	6.7	53.2	—
—	19.2	—	—	43.5	50.3	—	—	—	—
23.7	34.2	37.9	46.7	1871	126	8.5	5.6	22.1	10.9
—	—	5.5	—	—	—	—	6.8	—	17.7
8.2	7.5	19.3	38.4	1770	16.1	2.6	1.4	17.6	3.6
68.7	60.9	132.7	137.5	6766.5	252.4	20.0	20.5	92.9	32.2
17.7	36.7	39.1	41.2	2212	62.5	23.9	6.1	48.1	9.2
6.1	20.0	11.8	12.1	4.0	56.4	3.8	4.1	9.9	18.1
203	160	•	116	92	185	50	168	99	93
139	150	148	202	6493	420	37.1	93.6	216	139
<b>301</b>	<b>629</b>	<b>738</b>	<b>2512</b>	<b>52493</b>	<b>1187</b>	<b>243</b>	<b>229</b>	<b>1783</b>	<b>210</b>
20.6	119	78.3	1076	12620	44.8	26.8	60.3	238	17.7
58.5	141	152	269	7069	415	40.9	42.1	257	65.8
—	0.6	9.6	65.6	1218	2.4	0.3	2.9	—	8.0
31.2	33.1	92.7	206	1313	46.7	23.4	—	199	—
67.7	106	45.7	206	9206	241	29.9	21.2	203	32.6
1007	1278	449	3767	191711	3106	291	240	5450	147
•	12	17	34	591	39	5	6	41	6
16.7	28.9	33.8	79.3	1255	81.6	9.5	11.0	72.3	7.2
5.1	1.7	37.1	41.0	1505	8.5	5.0	4.7	118	1.4
8.5	21.1	27.0	16.6	926	20.9	3.7	4.1	7.9	8.7
1	4	17	8	43	4	—	12	6	5
1	6	13	29	45	9	—	18	7	24
•	64	74	72	1343	177	26	21	111	32
681	1816	1607	1558	27144	3009	673	593	1989	1077
524	1684	1232	1406	26349	2784	601	492	1659	821
263	547	903	419	16336	1304	309	—	767	67

a) Démographie

b) Finances

c) Culture publique

a) Population au 10 Juin 1911. <sup>(a)</sup>  
*dont dans le centre principal. <sup>(a)</sup>*  
 Mariages.  
 Naissances vivantes.  
 Décès.

b) Recettes effectives.\*  
 Recettes patrimoniales.\*  
 Octroi communal.\*  
 Subventions de l'État.\*  
 Octroi de l'État (*abonnement*).  
 Taxe de famille.\*  
 Id. sur la valeur locative.\*  
 Id. sur les exercices.\*  
 Id. sur le bétail.\*  
 Autres taxes.  
 Total taxes communales\* (11 à 15).  
 Droits divers.\*  
 Subventions de l'État pour l'instruction populaire.\*  
 Centimes communaux sur 1 fr. d'impôt foncier.  
 Produit des centimes.\*

Dépenses effectives.\*  
*dont extraordinaires.\**  
 Id. pour l'instruction primaire.\*  
*dont extraordinaires.\**  
 Autres dépenses pour l'instr. publ.\*  
 Dépenses service de la dette.\*  
 Dette communale au 31.12.1911.\*  
 Fonctionnaires administratifs.  
 Traitements des fonctionnaires.\*  
 Pensions de retraite.\*  
 Contributions caisses de retraite.

c) Époux illettrés.  
 Épouses illettrées.  
 Maîtres et maîtresses.  
 Écoles primaires: élèves (garçons).  
 Id. (filles).  
 Id. de soir et de dimanche.

<sup>(a)</sup> En milliers d'habitants.

\* En milliers de frs.

d) Servizi pubblici e notizie diverse	LOM									
	Castiglione delle Stiviere	Chiari	Clusone	Codogno	Como	Crema	Cremona	Due Miglia	Gallarate	Gonzaga
e) Cifre proporzionali										
d) 38. Malati curati a carico del Comune in ospedali locali. N.	100	115	—	324	177	55	•	—	21	—
39. Id. in altre località..... »	9	16	3	22	31	—	•	650	112	32
40. Giornate spedalità..... »	4783	9145	175	13126	3705	5788	•	3000	710	900
41. Illuminaz. pubblica (lampad*). »	1 ea 91 ei	5 ca 115 g	103 ei 20 p	5 ei 174 g 4 p	84 ea 189 ei 720 g 51 p	15 ea 313 g	•	60 ei	38 ei 153 g	23 p
42. Spese per l'illuminazione pubblica * ..... L.	2.6	7.1	3.3	12.1	108	12.1	44.1	4.0	12.3	2.0
43. Periodici politici ..... N.	—	—	—	2	11 (3)	7	•	—	5	—
44. Teatri e caffè concerto. »	1	1	1	1	2	2 (1)	•	—	1	—
45. Cinematografi..... »	1	2	1	1	7	1	•	—	2	—
46. Incendi..... »	—	4 (4)	—	3 (2)	38 (6)	—	•	3 (1)	7 (3)	9 (5)
e) <b>Su 1000 abitanti:</b>										
I. Nati-vivi ..... N.	31.9	35.8	47.1	25.6	22.0	28.6	34.2	18.6	27.0	34.0
II. Morti..... »	23.6	24.6	33.3	23.7	23.6	33.4	33.1	11.4	16.7	22.1
III. Alunni di Scuole elem. com. »	123	110	147	139	83	124	104	120	118	138
<b>Per abitante:</b>										
IV. Dazio in complesso..... L.	2.00	6.49	5.38	6.60	11.54	16.89	25.14	2.09	6.65	1.67
V. Debito comunale ..... »	2.78	24.80	32.11	12.68	190.61	20.18	68.09	29.53	72.39	21.11
VI. Spese ordinarie per l'istruzione elementare..... »	•	3.55	4.34	4.72	6.26	4.35	6.34	6.57	7.04	4.00
<b>Su 100 matrimoni:</b>										
VII. Sposi analfabeti ..... N.	7.3	8.3	0.0	14.8	0.7	0.0	5.8	9.4	0.9	5.7
VIII. Spose analfabete ..... »	17.0	10.0	0.0	15.9	0.7	4.1	4.1	13.2	0.9	28.8
<b>Su 100 lire di entrate effettive:</b>										
IX. Entrate patrimoniali..... L.	4.0	7.8	22.0	3.6	8.6	7.3	5.4	2.1	5.3	0.8
X. Concorsi governativi..... »	6.8	5.8	3.6	—	7.5	13.3	12.9	2.2	4.4	1.7
XI. Dazio a prò del Comune ... »	6.0	28.8	19.8	18.0	21.2	42.9	41.3	7.3	18.9	4.0
XII. Tasse comunali..... »	14.2	13.4	19.1	21.6	14.0	12.7	21.9	9.5	14.6	8.7
XIII. Sovrimposte..... »	38.3	35.9	34.6	34.6	14.3	15.5	7.7	69.1	29.4	62.7
XIV. Spese per servizio del debito. »	1.6	11.8	15.7	4.5	33.8	5.5	8.4	8.6	16.6	5.9
XV. Id. per impiegati ammin. ... »	4.6	6.8	4.2	5.3	4.8	5.6	6.2	5.1	4.4	4.0
XVI. Id. per pensioni e contributi »	6.0	4.6	2.2	1.5	3.5	6.7	9.1	4.4	1.8	3.8

\* In migliaia di lire.

<sup>1</sup> Compresa le spese straordinario di ammortamento.

**BARDIA**

Lecco	Legnano	Lodi	Mantova	Milano	Monza	Mortara	Ostiglia	Pavia	Quistello
—	558	17	1180	.	1337	—	—	487	53
8	302	42	93	.	—	—	65	.	51
224	11584	1578	62917	.	61900	—	1492	.	4758
15 ea 1 ei 261 g	93 ei 182 g	8 ea 25 ei 298 g	42 ea 463 g	1436 ea 101 ei 6382 g 13 p	160 ea 204 ei 5 p	163 g	100 g	14 ei 942 g	ea 4 30 p
13.4	15.3	31.2	38.9	1042	41.8	8.1	5.2	60.9	4.1
4	—	3	3(3)	59(9)	4	3	—	4(2)	—
1	2	3	4	15(5)	3	1	3	2	1
2	3	2	3	48	2	1	2	4	—
18(1)	2(2)	25(9)	47(6)	889(80)	40(10)	—	—	93(8)	2
26.2	31.7	25.2	25.2	23.8	29.6	17.7	34.8	22.3	40.6
19.9	17.5	24.7	33.9	20.1	21.0	13.4	20.7	20.7	17.4
100	143	103	91	89	109	121	126	91	143
6.47	6.25	12.66	33.60	33.23	8.38	9.35	5.20	29.65	2.36
83.22	52.37	16.03	115.19	320.05	58.38	27.71	27.91	136.59	11.13
4.83	5.75	5.08	6.22	9.76	7.75	3.86	4.55	6.44	4.37
1.4	2.1	8.4	4.0	0.9	1.1	0.0	15.6	2.4	5.0
1.4	3.6	6.4	14.7	0.9	2.5	0.0	23.3	2.8	24.2
2.7	8.7	3.7	3.2	8.9	2.2	16.8	.	1.2	0.3
1.7	5.4	11.3	5.3	....	7.3	4.6	2.0	6.5	8.2
14.5	24.8	33.5	52.1	33.9	27.9	40.5	15.0	61.2	10.7
19.3	11.4	17.4	8.2	14.0	19.3	9.7	10.4	5.9	13.7
39.1	28.2	19.5	12.1	13.4	32.1	18.0	47.5	13.8	59.1
19.0	19.9	6.0	12.3	19.1	18.4	14.5	10.7	13.0	13.8
4.7	5.4	4.4	4.7	2.6	6.2	4.6	5.5	4.6	3.0
3.8	4.2	8.4	3.4	5.0	2.2	4.2	4.4	3.1	4.3

d) Services publics et données diverses

e) Chiffres relatifs

d) Malades soignés par la Commune dans les hopitaux locaux.  
Id. dans autres hopitaux.  
Journées de dégence.

Éclairage public (*lampes*).

Éclairage public (*dépenses*)\*

Journaux politiques.

Théâtres et cafés-concerts.

Cinématographes.

Incendies.

e) Sur 1000 habitants :

I. Naissances vivantes.

II. Décès.

III. Élèves des écoles prim. mun.

Par habitant :

IV. Octroi (*total*).

V. Dette communale.

VI. Dépenses ordinaires pour l'ins-  
truction primaire.

Sur 100 mariages :

VII. Époux illettrés.

VIII. Épouses illettrées.

Sur 100 frs. de recettes effect. :

IX. Recettes patrimoniales.

X. Subventions de l'État.

XI. Octroi communal.

XII. Taxes communales.

XIII. Centimes communaux sur l'im-  
pôt foncier.

XIV. Dépenses pour le service de la  
dette.

XV. Id. pour les fonctionnaires ad-  
ministratifs.

XVI. Id. pour les pensions et les  
caisses de retraite.

\* En milliers de frs.



**I grandi Comuni**  
*Les grandes Communes*

	L O M B A R D I A									
	Bevere	Salò	S. Benedetto Po	Seregno	Sernide	Sondrio	Soresina	Treviglio	Varese	Verolana nuova
<b>a) Demografia</b>										
<b>b) Finanze</b>										
<b>c) Coltura pubblica</b>										
a) 1. Popolaz. al 10 Giugno 1911 <sup>(a)</sup> .	3.8	5.4	11.8	14.9	7.9	9.1	11.1	18.1	21.6	5.4
2. di cui nel centro principale <sup>(a)</sup> .	3.8	4.3	2.0	14.9	2.9	5.5	10.7	5.8	8.8	4.9
3. Matrimoni .....	22	32	86	99	53	65	76	117	169	28
4. Nati-vivi .....	117	118	415	544	271	243	232	649	479	172
5. Morti.....	65	125	229	307	176	182	231	410	444	116
b) 6. Entrate effettive * .....	68.6	123	203	197	166	187	181	286	751	72.1
7. Entrate patrimoniali * .....	1.8	6.9	4.3	0.3	1.5	31.8	6.1	28.2	30.5	2.5
8. Dazio a prò del Comune * .....	4.8	28.5	10.2	35.5	19.6	8.8	35.1	47.0	165	6.1
9. Concorsi daziari governativi * .....	—	3.1	1.0	3.0	0.5	5.9	8.4	8.9	14.0	3.8
10. Canone d'abbonam. daziario * .....	7.8	12.1	8.6	6.0	7.3	16.1	18.5	23.0	39.5	10.0
11. Tassa di famiglia * .....	—	4.0	—	19.9	—	18.9	20.9	19.2	80.6	3.5
12. Id. sul valore locativo * .....	—	5.3	—	0.5	—	—	—	—	—	—
13. Id. sugli esercizi * .....	4.1	6.0	8.6	22.8	4.8	7.5	9.1	13.9	45.5	4.0
14. Id. sul bestiame * .....	4.2	0.8	—	—	8.3	—	—	—	—	2.7
15. Altre tasse .....	1.4	1.4	20.2	2.1	2.7	4.4	4.2	5.3	9.5	1.9
16. Totale tasse comunali * (11 a 15)	9.7	17.5	28.8	45.3	15.8	30.8	34.2	38.4	135.6	12.1
17. Diritti diversi * .....	1.7	12.6	6.9	27.2	5.2	14.2	9.6	25.9	72.2	3.9
18. Concorsi Stato per istruzione popolare * .....	1.4	2.6	6.0	17.9	4.5	8.4	7.1	13.2	13.0	3.6
19. Sovrimposta comunale (cont. addizionali)		138	172	186	162	178	100	132	116	94
20. Id. ammontare * .....	35.4	31.9	146	58.6	121	66.0	65.9	98.2	142	28.9
21. Spese effettive * .....	68.6	112	212	164	164	184	179	276	829	72.6
22. di cui straordinarie * .....	11.2	9.9	22.3	19.0	23.6	24.6	7.3	13.8	192	8.4
23. Spese istruzione elementare * .....	15.1	16.5	57.7	64.3	42.4	44.4	54.2	66.1	110	17.3
24. di cui straordinarie * .....	—	—	2.7	6.1	6.1	2.9	—	0.8	6.3	0.1
25. Altre spese per l'istruz. pubb. * .....	—	16.7	—	0.9	—	14.2	10.0	18.2	112	—
26. Spese pel servizio del debito * .....	6.8	37.4	19.9	18.9	4.7	44.5	—	39.6	82.4	8.0
27. Debito comun. al 31. 12. 1911 * .....	61.4	862	354	273	159	638	—	585	1509	97.4
28. Impiegati amministrativi .....	3	3	6	4	4	10	6	8	10	3
29. Stipendi ai suddetti * .....	3.4	5.2	13.7	6.1	6.7	19.1	13.3	14.4	27.7	4.5
30. Pensioni pagate * .....	0.1	4.5	0.7	—	0.5	1.3	—	5.3	11.2	1.6
31. Contributi casse pensioni.....	0.5	1.7	4.3	0.9	0.7	6.2	7.3	—	1.0	2.8
c) 32. Sposi analfabeti.....	1	1	9	1	6	—	3	13	—	1
33. Spose analfabete.....	1	—	26	1	10	—	5	13	—	1
34. Insegnanti elementari.....	9	13	33	41	22	26	25	42	53	11
35. Scuole elem. alunni (maschi) >	252	356	972	1171	630	63	614	986	1271	347
36. Id. (femmine)..... >	217	225	853	1150	650	59	506	853	1068	292
37. Id. serali e festive (alunni) >	—	—	185	387	200	85	—	300	—	120

<sup>(a)</sup> In migliaia di abitanti.

\* In migliaia di lire.

**italiani nell'anno 1911.**

*italiennes dans l'année 1911.*

				V E N E T O								
Viadana	Vigevano	Voghera	Volta Manto- vana	Agordo	Ampezzo	Ariano Polesine	Arzi- gnano	Asiago	Bardo- lino	a) Démographie	b) Finances	c) Culture publique
16.8	28.1	23.2	4.6	3.5	2.3	9.4	11.0	6.5	3.3	a) Population au 10 Juin 1911. <sup>(a)</sup>		
5.8	21.5	16.4	1.8	3.5	1.6	4.8	4.8	2.9	2.1	dont dans le centre principal. <sup>(a)</sup>		
142	182	145	38	24	11	60	75	53	18	Mariages.		
555	595	596	131	72	75	449	378	223	109	Naissances vivantes.		
360	465	544	71	60	43	205	217	109	52	Décès.		
<b>323</b>	<b>476</b>	<b>720</b>	<b>61.0</b>	<b>54.0</b>	<b>98.6</b>	<b>182</b>	<b>165</b>	<b>260</b>	<b>65.7</b>	b) Recettes effectives.*		
18.9	6.2	76.9	3.2	9.1	64.8	2.3	10.2	199	1.8	Recettes patrimoniales.*		
23.0	231	358	6.4	20.6	10.3	12.0	26.6	15.5	12.5	Octroi communal.*		
4.2	17.1	20.2	1.0	1.0	—	—	3.0	—	0.7	Subventions de l'État.*		
16.6	68.9	72.4	3.3	4.9	1.4	4.0	14.9	3.6	3.1	Octroi de l'État (abonnement).*		
7.6	7.3	46.0	—	3.8	1.7	8.7	6.9	—	—	Taxe de famille.*		
—	—	—	—	—	—	—	0.3	—	—	Id. sur la valeur locative.*		
8.2	4.4	7.8	2.2	1.1	0.7	7.9	7.6	—	2.1	Id. sur les exercices.*		
20.0	—	—	2.8	—	0.9	15.1	—	—	1.4	Id. sur le bétail.*		
5.3	7.2	36.5	1.1	0.4	0.1	6.0	3.0	0.4	0.7	Autres taxes.		
41.1	18.9	90.3	6.1	5.3	3.4	37.7	17.8	0.4	4.2	Total taxes communales * (11 à 15).		
9.2	44.8	70.6	0.5	2.4	0.2	•	10.2	2.0	2.3	Droits divers.*		
11.1	8.5	14.1	2.0	2.4	2.0	0.6	9.3	5.1	3.2	Subventions de l'État pour l'instruction populaire.*		
188	63	50	142	39	730	356	90	50	153	Centimes communaux sur 1 fr. d'impôt foncier.		
188	88.7	72.3	34.9	8.0	5.0	71.0	72.7	12.3	30.0	Produit des centimes.*		
<b>342</b>	<b>544</b>	<b>799</b>	<b>60.0</b>	<b>55.5</b>	<b>102</b>	<b>171</b>	<b>207</b>	<b>431</b>	<b>62.3</b>	Dépenses effectives.*		
35.5	83.3	72.2	11.5	15.6	66.7	55.7	63.9	236	10.9	dont extraordinaires.*		
76.3	159	106	15.0	13.2	13.1	20.5	41.4	63.1	11.7	Id. pour l'instruction primaire.*		
4.8	14.1	1.2	3.2	—	3.0	0.2	0.2	32.2	—	dont extraordinaires.*		
11.0	46.5	66.8	—	2.0	—	—	—	3.5	—	Autres dépenses pour l'instr. publ.*		
36.4	41.8	148	3.5	—	0.9	10.8	28.6	37.1	3.4	Dépenses service de la dette.*		
603	1.1	2219	72.6	—	6.6	260	501	631	65.0	Dette communale au 31.12.1911.*		
9	12	18	3	2	1	9	4	5	3	Fonctionnaires administratifs.		
19.9	22.7	36.5	4.4	3.0	2.4	9.6	8.6	10.8	5.0	Traitements des fonctionnaires.*		
2.9	14.3	6.7	0.2	—	0.2	0.6	2.7	5.3	0.5	Pensions de retraite.*		
3.8	13.1	10.9	1.4	1.5	...	1.6	2.8	1.7	1.5	Contributions caisses de retraite.		
14	6	6	6	—	—	15	4	1	2	c) Époux illettrés.		
21	10	4	9	—	2	26	9	1	3	Épouses illettrées.		
47	69	60	8	8	9	17	21	20	8	Maîtres et maîtresses.		
1155	1492	1530	225	238	197	570	780	580	155	École primaires: élèves(garçons).		
1142	1376	1413	220	224	203	470	650	504	135	Id. (filles).		
153	188	436	71	—	41	—	—	—	—	Id. de soir et de dimanche.		

<sup>(a)</sup> En milliers d'habitants.

\* En milliers de frs.

d) Servizi pubblici e notizie diverse	LOMBARDIA									
	Bevero	Salò	S. Benedetto Po	Seregno	Sermide	Sondrio	Soresina	Treviglio	Varese	Verolanuova
e) Cifre proporzionali										
d) 38. Malati curati a carico del Comune in ospedali locali. N.	—	—	—	8	54	1	33	26	1130	—
39. In altre località..... »	32	5	52	70	8	4	28	—	12	22
40. Giornate spedalità..... »	•	125	•	499	2770	322	1138	350	33264	•
41. Illuminaz. pubblica (lampade) »	23 g	15 ea 104 ei	6 ea 24 ei 4 p 6 a	3 ei 86 g	36 ei 4 p	2 ea 90 ei	12 ea 200 ei	84 ei 61 g	81 ea 135 ei 336 g	89 ei
42. Spese per l'illuminazione pubblica*.....	2.5	5.8	3.2	3.8	3.8	2.0	2.0	8.9	38.6	1.7
43. Periodici politici..... N.	—	—	—	—	1	3	—	—	4 (1)	—
44. Teatri e caffè concerto.. »	1	1	1	—	2	1	2 (1)	1	3 (1)	1
45. Cinematografi..... »	—	1	—	1	1	1	1	3	3	—
46. Incendi..... »	2	—	10 (7)	—	10 (4)	2 (2)	14 (4)	4	25 (10)	1
e) <b>Su 1000 abitanti:</b>										
I. <i>Nati-vivi</i> ..... »	30.8	21.8	35.2	36.5	34.3	26.7	25.4	35.9	22.1	31.8
II. <i>Morti</i> ..... »	17.1	23.1	19.4	20.6	22.3	20.0	20.8	22.7	20.5	21.5
III. <i>Alunni di Scuole elem. com.</i> »	123	107	155	156	162	134	101	102	108	118
<b>Per abitante:</b>										
IV. <i>Dazio in complesso</i> ..... L.	3.31	7.52	1.59	2.78	3.40	2.73	4.83	4.14	9.50	2.98
V. <i>Debito comunale</i> ..... »	16.05	159.63	30.00	18.32	20.13	70.11	—	32.32	69.86	18.04
VI. <i>Spese ordinarie per l'istruzione elementare</i> ..... »	3.97	3.05	4.66	3.90	4.59	4.56	4.88	3.60	4.80	3.18
<b>Su 100 matrimoni:</b>										
VII. <i>Sposi analfabeti</i> ..... N.	4.5	3.1	10.4	1.0	11.3	0.0	3.9	11.1	0.0	3.5
VIII. <i>Spose analfabete</i> ..... »	4.5	0.0	30.2	1.0	18.8	0.0	6.5	11.1	0.0	3.5
<b>Su 100 lire di entrate effettive:</b>										
IX. <i>Entrate patrimoniali</i> ..... L.	2.6	5.6	2.1	0.1	0.9	17.0	3.3	9.8	4.0	3.4
X. <i>Concorsi governativi</i> ..... »	2.0	4.6	3.4	10.6	3.0	7.6	8.5	7.7	3.3	10.2
XI. <i>Dazio a pro' del Comune</i> .. »	6.9	23.1	5.0	18.0	11.8	4.7	19.4	16.4	21.9	8.4
XII. <i>Tasse comunali</i> ..... »	14.1	14.2	14.1	22.9	9.5	16.4	18.8	13.4	18.0	16.8
XIII. <i>Sovrimposte</i> ..... »	51.6	25.9	71.9	29.7	72.8	32.0	36.4	34.3	18.9	40.0
XIV. <i>Spese per servizio del debito</i> .. »	9.9	30.4	9.8	9.5	2.8	23.7	—	13.8	10.9	1.1
XV. <i>Id. per impiegati ammin.</i> .. »	4.9	4.2	6.7	3.1	4.0	10.2	7.3	5.0	3.3	6.2
XVI. <i>Id. per pensioni e contributi</i> »	0.1	5.0	2.4	0.4	0.7	4.0	4.0	1.8	1.6	6.1

\* In migliaia di lire.

**V E N E T O**

d) Services publics et données diverses

e) Chiffres relatifs

Vladana	Vigevano	Voghera	Volta Mantovana	Agordo	Ampezzo	Arlano Polesine	Arzignano	Asiago	Bardolino
17	—	—	32	—	—	—	8	—	—
31	17	34	1	16	8	47	31	50	8
2093	436	701	3507	673	169	3200	1582	2354	225
86 g 40 p	334 g 11 p	42 ea 105 ei 322 g 23 a	1 ea 72 ei	45 ei	25 ei	5 p 36 a	123 ei	3 ae 87 ei	50 a
6.6	19.7	41.8	2.6	1.1	0.9	2.3	3.6	5.6	2.0
—	5	3	—	—	—	—	—	—	—
1	2	4 (2)	1	—	—	1	3	2 (1)	1
1	2	2	1	—	—	—	2	1	—
2	14 (10)	8 (2)	5	—	1 (1)	6 (5)	5 (2)	6 (1)	2 (1)
33.0	21.2	25.7	28.4	20.6	32.6	47.8	34.4	34.3	33.0
21.4	16.5	23.4	15.4	17.1	18.7	21.8	19.7	16.8	15.8
136	102	127	97	132	174	111	130	167	88
2.35	10.67	18.54	2.10	7.28	5.08	1.70	3.77	2.93	4.72
35.89	0.04	95.64	15.78	—	2.87	27.66	45.54	97.07	19.69
4.25	5.15	4.51	2.56	3.77	4.39	2.16	3.74	4.75	3.54
9.8	3.3	4.1	15.8	0.0	0.0	25.0	5.3	1.8	11.1
14.7	5.5	2.7	23.7	0.0	18.1	43.3	12.0	1.8	16.6
5.8	1.3	10.7	5.2	16.9	65.7	1.2	6.2	76.5	2.7
4.7	5.3	4.7	4.9	6.3	2.0	0.3	7.4	1.9	5.9
7.1	48.5	49.7	10.5	38.1	10.4	6.6	16.1	5.9	19.0
12.7	3.9	12.5	10.0	9.8	3.4	20.7	10.7	0.1	6.3
58.2	18.6	10.0	57.2	14.8	5.0	39.0	44.0	4.7	45.6
11.2	8.8	20.5	5.7	—	0.9	5.9	17.3	14.3	5.1
6.1	4.7	5.0	7.2	5.5	2.4	5.2	5.2	4.1	7.6
2.0	5.7	2.4	2.6	2.7	0.2	1.2	3.3	2.6	3.0

d) Malades soignés par la Commune dans les hopitaux locaux.

Id. dans autres hopitaux.

Journées de dégence.

Éclairage public (*lampes*).

Éclairage public (*dépenses*)\*

Journaux politiques.

Théâtres et cafés-concerts.

Cinématographes.

Incendies.

e) Sur 1000 habitants.

I. Naissances vivantes.

II. Décès.

III. Élèves des écoles prim. mun.

Par habitant :

IV. Octroi (*total*).

V. Dette communale.

VI. Dépenses ordinaires pour l'instruction primaire.

Sur 100 mariages :

VII. Époux illettrés.

VIII. Épouses illettrées.

Sur 100 frs. de recettes effect. :

IX. Recettes patrimoniales.

X. Subventions de l'État.

XI. Octroi communal.

XII. Taxes communales.

XIII. Centimes communaux sur l'impôt foncier.

XIV. Dépenses pour le service de la dette.

XV. Id. pour les fonctionnaires administratifs.

XVI. Id. pour les pensions et les caisses de retraite.

\* En milliers de frs.

**I grandi Comuni**  
*Les grandes Communes*

a) Demografia b Finanze c) Coltura pubblica	V E I									
	Bassano	Belluno	Campo- sampiero	Caprino Veronese	Castel- franco Veneto	Cavar- zere	Chloggia	Cittadella	Cividale	Codroipo
a) 1. Popolaz. al 10 Giugno 1911 <sup>(a)</sup> .	17.2	20.7	5.5	7.7	14.4	18.6	35.1	11.2	9.9	6.6
2. di cui nel centro principale <sup>(a)</sup> .	8.7	8.6	3.0	4.6	5.9	14.5	22.4	4.0	4.7	2.8
3. Matrimoni..... N.	110	155	31	50	125	172	271	85	75	48
4. Nati-vivi..... »	569	741	214	231	535	862	1557	442	278	217
5. Morti..... »	362	533	150	131	268	498	1201	290	226	113
b) 6. Entrate effettive*.....	422	482	116	125	235	262	351	187	254	101
7. Entrate patrimoniali*.....	46.1	10.3	3.6	21.1	6.5	11.0	37.8	5.1	7.9	7.0
8. Dazio a prò del Comune*....	80.0	112	15.0	17.9	49.3	30.0	62.3	20.5	68.7	31.5
9. Concorsi daziari governativi*.	14.0	15.0	1.4	1.4	4.4	2.9	—	—	5.2	—
10. Canone d'abbonam. daziario*.	34.5	32.0	6.1	5.6	19.3	11.0	26.7	18.2	22.2	9.0
11. Tassa di famiglia*.....	26.2	15.3	—	—	—	—	20.6	8.0	14.3	5.6
12. Id. sul valore locativo*.....	1.3	—	0.9	—	2.3	—	—	0.4	—	—
13. Id. sugli esercizi*.....	10.6	12.8	1.6	3.6	5.6	12.0	19.1	7.3	5.3	2.5
14. Id. sul bestiame*.....	—	12.9	—	3.1	—	23.0	5.0	—	—	—
15. Altre tasse.....	6.1	5.7	1.2	2.4	3.6	4.7	2.6	2.7	4.3	1.0
16. Totale tasse comunali* (11 a 15)	44.2	46.7	3.7	9.1	11.5	39.7	47.3	18.4	23.9	9.1
17. Diritti diversi*.....	28.1	15.3	7.2	5.4	15.9	4.9	•	10.6	11.3	6.6
18. Concorsi Stato per istruzione popolare*.....	9.8	20.4	1.5	2.7	19.6	7.2	12.0	10.4	15.8	6.4
19. Sovrimposta comunale (cent. addizionali).	150	314	242	222	155	302	147	149	165	125
20. Id. ammontare*.....	111	152	44.3	53.9	85.6	150	146	82.9	61.6	31.5
21. Spese effettive*.....	753	811	113	122	335	262	349	231	249	130
22. di cui straordinarie*.....	369	400	14.5	22.6	129	19.3	30.9	64.3	59.5	45.7
23. Spese istruzione elementare..	168	88.8	20.5	23.4	174	56.1	68.6	45.3	38.8	28.7
24. di cui straordinarie*.....	103	—	0.2	....	110	2.4	2.5	....	—	2.7
25. Altre spese per istruz. pubb.*.	44.1	22.7	2.0	—	12.3	—	—	0.7	7.8	—
26. Spese pel servizio del debito*.	140	72.0	9.2	9.7	12.0	17.4	27.9	7.4	16.0	9.4
27. Debito comun. al 31. 12. 1911*.	1466	•	91.4	120	149	368	451	166	169	179
28. Impiegati amministrativi..... N.	11	•	4	4	6	8	11	6	5	4
29. Stipendi ai suddetti*.....	23.3	•	7.3	7.0	13.9	12.4	24.5	12.2	10.2	6.6
30. Pensioni pagate*.....	5.1	•	1.4	—	4.7	4.3	8.6	2.7	1.8	—
31. Contributi casse pensioni.....	5.7	•	0.5	4.0	1.7	4.9	0.9	7.1	2.9	3.4
c) 32. Sposi analfabeti..... N.	3	5	4	1	16	40	130	4	3	4
33. Spose analfabete..... »	5	11	3	2	23	137	121	5	5	5
34. Insegnanti elementari..... »	35	•	13	15	30	27	33	23	22	21
35. Scuole elem. alunni (maschi) »	927	•	427	378	1105	1210	1318	822	656	552
36. Id. (femmine)..... »	543	•	435	344	783	568	897	634	518	456
37. Id. serali e festive (alunni) »	65	•	—	—	52	—	360	140	—	27

<sup>(a)</sup> In migliaia di abitanti.

\* In migliaia di lire.

**italiani nell'anno 1911.**

*italiennes dans l'année 1911.*

**NETO**

Cologna Veneta	Conselve	Dolo	Esto	Feltre	Fonzaso	Gemona	Isola della Scala	Legnago	Lendinara
9.2	6.2	7.8	11.7	15.5	5.5	9.5	7.1	17.0	8.7
2.9	6.2	3.4	9.3	6.3	3.3	4.3	5.5	3.5	6.0
60	42	59	71	116	48	85	56	119	67
283	225	265	386	576	227	408	242	538	305
208	161	216	320	381	101	256	136	342	191
<b>173</b>	<b>101</b>	<b>173</b>	<b>289</b>	<b>289</b>	<b>60.7</b>	<b>128</b>	<b>147</b>	<b>423</b>	<b>214</b>
7.8	4.5	3.4	30.8	.	8.1	20.0	2.6	127	14.4
33.0	7.1	34.1	46.7	81.5	11.4	31.4	17.1	49.4	17.2
2.0	0.6	2.2	6.2	4.6	1.7	2.7	0.9	5.9	—
13.3	7.4	14.6	38.9	20.0	4.3	14.1	6.9	29.1	11.6
--	--	--	8.0	8.7	1.3	10.5	5.9	--	--
3.7	0.7	2.8	7.2	--	--	--	--	3.1	--
6.0	1.1	4.8	7.9	5.1	0.4	2.3	4.6	7.9	4.0
3.3	--	--	--	--	--	--	6.1	8.1	5.0
3.5	1.2	--	4.7	1.1	0.3	1.7	2.3	1.5	1.7
16.5	3.0	7.6	27.8	14.9	2.0	14.5	18.9	25.6	10.7
8.4	1.2	...	26.3	19.0	0.3	4.1	4.2	16.6	6.3
4.9	4.9	5.5	--	14.1	4.2	--	4.7	8.5	6.5
197	187	287	157	278	100	140	145	220	280
97.3	62.7	100	102	97.5	21.9	29.9	88.4	166	128
<b>203</b>	<b>134</b>	<b>510</b>	<b>275</b>	<b>247</b>	<b>45.4</b>	<b>115</b>	<b>144</b>	<b>436</b>	<b>209</b>
41.2	39.9	368	22.1	25.3	8.0	3.9	14.9	30.1	20.0
42.4	36.1	227	40.1	70.1	20.8	38.4	21.4	61.9	32.2
7.6	20.5	200	0.6	3.6	0.7	0.9	--	0.2	0.7
--	--	--	35.1	21.7	--	3.0	2.4	30.7	16.3
27.7	3.3	6.2	9.8	47.1	2.4	18.4	16.4	42.4	32.2
493	42.7	56.0	453	809	85.0	313	204	656	426
5	5	.	7	8	.	4	3	10	6
8.5	7.4	10.9	19.4	12.2	4.3	6.2	6.7	16.3	8.0
1.5	3.8	2.6	4.9	2.2	0.3	0.1	3.8	15.3	1.4
4.1	2.8	--	4.0	9.8	--	4.5	1.4	1.2	5.3
9	12	7	8	3	--	3	8	13	10
12	11	10	14	5	--	5	13	32	20
19	12	16	20	31	11	22	17	35	17
542	478	483	799	1297	415	771	342	1094	588
579	254	418	348	864	422	670	337	857	465
67	--	--	42	--	--	--	--	325	76

- a) Démographie
- b) Finances
- c) Culture publique

a) Population su 10 Juin 1911. <sup>(a)</sup>  
*dont dans le centre principal.* <sup>(a)</sup>  
 Mariages.  
 Naissances vivantes.  
 Décès.

b) Recettes effectives.\*  
 Recettes patrimoniales.\*  
 Octroi communal.\*  
 Subventions de l'État.\*  
 Octroi de l'État (*abonnement*).  
 Taxe de famille.\*  
 Id. sur la valeur locative.\*  
 Id. sur les exercices.\*  
 Id. sur le bétail.\*  
 Autres taxes.  
 Total taxes communales\* (11 à 15).  
 Droits divers.\*  
 Subventions de l'État pour l'instruction populaire.\*  
 Centimes communaux sur 1 fr. d'impôt foncier.  
 Produit des centimes.\*

Dépenses effectives.\*  
*dont extraordinaires.\**  
 Id. pour l'instruction primaire.\*  
*dont extraordinaires.\**  
 Autres dépenses pour l'instr. publ.\*  
 Dépenses service de la dette.\*  
 Dette communale au 31.12.1911.\*  
 Fonctionnaires administratifs.  
 Traitements des fonctionnaires.\*  
 Pensions de retraite.\*  
 Contributions caisses de retraite.

c) Époux illettrés.  
 Épouses illettrées.  
 Maîtres et maîtresses.  
 Écoles primaires: élèves (garçons).  
 Id. (filles).  
 Id. de soir et de dimanche.

<sup>(a)</sup> En milliers d'habitants.  
 \* En milliers de frs.

		V E									
d) Servizi pubblici e notizie diverse											
e) Cifre proporzionali		Bassano	Belluno	Campo- sampiero	Caprino Veronese	Castel- franco Veneto	Cavar- zere	Chioggia	Cittadella	Cividale	Codroipo
d)	38. Malati curati a carico del Comune in ospedali locali. N.	—	•	96	17	81	163	•	224	777	—
	39. Id. in altre località..... »	17	•	4	28	10	12	•	25	13	51
	40. Giornate spedralità..... »	800	•	4074	3597	3089	15313	•	5175	28718	2.3
	41. Illuminaz. pubblica (lampade) »	41 ea 170 ei	•	5 ea 42 ei	95 ei	110 ei	60 ei 120 a	350 ei	6 ea 190 ei	3 ea 111 ei 6 p.	69 ei
	42. Spese per l'illuminazione pubblica *..... L.	13.0	10.0	3.1	3.7	•	8.5	22.6	4.5	5.9	3.0
	43. Periodici politici..... N.	1	•	—	—	—	—	—	—	—	—
	44. Teatri e caffè concerto.. »	1	•	1	1	2	1	2 (1)	1	1	1
	45. Cinematografi..... »	1	•	—	1	2	—	1	2	—	1
	46. Incendi..... »	11 (2)	•	—	30	2	30 (5)	11	4	9 (1)	3 (2)
e)	<b>Su 1000 abitanti:</b>										
	I. <i>Nati-vivi</i> ..... N.	33.1	35.9	38.9	30.0	37.1	46.3	44.4	39.5	28.1	32.9
	II. <i>Morti</i> ..... »	21.0	25.7	27.3	17.0	18.6	26.8	34.2	25.9	22.8	17.1
	III. <i>Alunni di Scuole elem. com.</i> »	85	•	157	94	131	96	63	130	119	164
	<b>Per abitante:</b>										
	IV. <i>Dazio in complesso</i> ..... L.	6.65	7.0	3.83	3.05	4.77	2.20	2.53	3.45	9.18	6.13
	V. <i>Debito comunale</i> ..... »	85.23	•	16.62	15.58	10.34	19.78	12.85	14.82	17.07	27.12
	VI. <i>Spese ordinarie per l'istruzione elementare</i> ..... »	3.78	4.3	3.69	3.04	4.44	2.88	1.88	4.04	3.92	3.93
	<b>Su 100 matrimoni:</b>										
	VII. <i>Sposi analfabeti</i> ..... N.	2.7	3.2	12.9	2.0	12.8	23.2	47.9	4.7	4.0	8.3
	VIII. <i>Spose analfabete</i> ..... »	4.5	7.1	9.7	4.0	18.4	79.6	44.6	5.8	6.6	10.4
	<b>Su 100 lire di entrate effettive:</b>										
	IX. <i>Entrate patrimoniali</i> ..... L.	10.9	2.4	3.1	16.9	2.7	4.2	10.7	2.7	3.1	6.9
	X. <i>Concorsi governativi</i> ..... »	5.6	8.2	2.5	3.2	10.2	3.8	3.4	5.5	8.2	6.3
	XI. <i>Dazio a pro del Comune</i> .. »	18.9	25.9	12.9	14.3	20.9	11.4	17.7	10.9	27.0	31.1
	XII. <i>Tasse comunali</i> ..... »	10.5	10.8	3.1	7.2	4.8	15.1	13.4	9.8	9.4	9.0
	XIII. <i>Sovrimposte</i> ..... »	26.3	35.1	33.1	43.1	36.4	57.2	41.5	44.3	24.2	31.1
	XIV. <i>Spese per servizio del debito</i> »	33.1	16.6	7.9	7.7	5.1	6.6	7.9	3.9	6.3	9.3
	XV. <i>Id. per impiegati ammin.</i> »	5.5	•	6.3	5.6	5.9	4.7	6.9	6.5	4.0	6.5
	XVI. <i>Id. per pensioni e contributi</i> »	2.5	•	1.6	3.2	2.7	3.5	2.7	5.2	1.8	3.3

\* In migliaia di lire.

† Vi sono 5 frazioni con patrimonio separato con una variante da 1,36 a 2,84.

**NETO**

Cologna Veneta	Conselve	Dolo	Este	Feltre	Fonzaso	Gemona	Isola della Scala	Legnago	Lendi- nara
—	126	•	663	392	—	9	356	28	120
23	4	•	27	21	12	28	14	4	22
560	4706	•	24853	5393	380	1037	9316	660	6038
4 ei 110 g 9 p	38 ei	•	320 ei	154 ei	102 p	4 ea 110 ei 7 p	75 ei	130 g 2 p 5 a	113 g
5.9	2.4	5.3	8.0	4.0	1.0	3.8	3.0	9.5	5.6
—	—	•	—	2	—	—	—	2	—
1	1	•	2	1	1	2 (1)	1	1	1
1	1	•	1	—	—	1	—	2	—
4 (2)	—	•	2	—	—	2 (1)	6 (4)	3 (2)	—
30.8	36.3	34.0	33.0	37.2	41.3	42.9	34.1	31.6	35.1
22.6	26.0	27.7	27.3	24.6	18.4	26.9	19.2	20.1	22.0
122	118	116	98	139	152	152	96	115	121
5.03	2.34	6.24	7.31	6.55	2.85	4.78	3.38	4.61	3.31
53.58	6.88	7.18	3.86	52.19	15.43	32.94	28.73	38.58	48.96
3.78	2.51	3.46	3.36	4.29	3.65	2.89	3.01	3.62	3.50
15.0	28.5	11.8	11.2	2.6	0.0	3.5	14.3	10.9	14.9
20.0	26.1	16.9	19.7	4.3	0.0	5.8	23.2	26.8	29.8
4.5	4.4	1.9	10.6	•	18.3	15.6	1.7	30.0	6.7
4.0	5.4	4.4	2.1	6.4	9.7	2.1	3.8	3.4	3.0
19.1	7.0	19.7	16.1	28.2	18.8	24.5	11.6	11.4	8.0
9.5	2.9	4.4	9.6	5.1	0.3	11.3	12.8	6.1	4.9
56.2	62.0	57.8	35.3	33.7	36.0	23.3	60.1	39.2	59.5
16.0	3.2	3.5	3.4	16.3	3.9	14.3	11.1	10.1	15.0
4.9	7.3	6.3	6.6	4.2	7.0	4.8	4.5	3.8	3.6
3.2	6.5	1.5	3.0	4.1	0.5	3.5	3.5	3.9	3.1

d) Services publics et données diverses

e) Chiffres relatifs

d) Malades soignés par la Commune dans les hopitaux locaux.

Id. dans autres hopitaux.

Journées de dégence.

Éclairage public (*lampes*).

Éclairage public (*dépenses*)\*

Journaux politiques.

Théâtres et cafés-concerts.

Cinématographes.

Incendies.

e) Sur 1000 habitants.

I. Naissances vivantes.

II. Décès.

III. Éléves des écoles prim. mun.

Par habitant :

IV. Octroi (*total*).

V. Dette communale.

VI. Dépenses ordinaires pour l'ins-  
truction primaire.

Sur 100 mariages :

VII. Époux illettrés.

VIII. Épouses illettrées.

Sur 100 frs. de recettes effect. :

IX. Recettes patrimoniales.

X. Subventions de l'État.

XI. Octroi communal.

XII. Taxes communales.

XIII. Centimes communaux sur l'im-  
pôt foncier.

XIV. Dépenses pour le service de la  
dette.

XV. Id. pour les fonctionnaires ad-  
ministratifs.

XVI. Id. pour les pensions et les  
caisses de retraite.

\* En milliers de fra.



I grandi Comuni  
Les grandes Communes

	V E									
	Longa- rone	Lonigo	Manlago	Massa Superiore	Mestre	Mira	Mirano	Mon- selice	Monta- gnana	Oecchio- bello
a) Demografia										
b) Finanze										
c) Coltura pubblica										
a) 1. Popolaz. al 10 Giugno 1911. <sup>(a)</sup> .	4.4	11.2	5.4	4.0	17.3	15.6	11.6	13.1	11.2	5.3
2. di cui nel centro principale <sup>(a)</sup> .	1.4	7.2	3.5	4.0	9.2	6.0	4.9	3.9	11.2	1.9
3. Matrimoni..... N.	30	70	39	37	115	121	99	86	90	28
4. Nati-vivi..... »	140	341	196	137	674	653	431	261	375	249
5. Morti..... »	71	199	102	81	360	221	197	310	219	83
b) 6. Entrate effettive *.....	47.6	226	88.1	93.3	389	231	167	239	273	107
7. Entrate patrimoniali.....	8.8	3.8	4.3	2.5	4.1	5.2	3.3	13.1	43.9	3.4
8. Dazio a prò del Comune *....	13.0	38.9	21.3	7.0	110	19.0	26.2	27.7	42.4	6.0
9. Concorsi daziari governativi*.	—	4.5	1.9	—	6.2	1.3	1.5	1.5	3.4	—
10. Canone d'abbonam. daziario*.	8.0	16.5	6.8	6.5	23.8	11.0	11.0	15.6	21.0	4.3
11. Tassa di famiglia*.....	2.8	—	3.7	—	11.8	—	—	—	5.2	—
12. Id. sul valore locativo*.....	—	5.5	—	—	1.6	2.8	1.9	2.8	—	—
13. Id. sugli esercizi*.....	1.6	10.7	2.3	2.7	11.9	7.3	3.6	6.4	2.6	1.3
14. Id. sul bestiame*.....	0.9	—	—	1.8	—	—	—	—	—	4.5
15. Altre tasse.....	0.7	5.0	0.8	1.4	9.4	6.3	5.9	4.3	4.6	0.8
16. Totale tasse comunali* (11 a 15)	6.0	21.2	6.8	5.9	34.7	16.4	11.4	13.5	12.4	6.6
17. Diritti diversi*.....	1.2	6.9	2.3	1.9	27.7	7.3	6.2	10.8	6.1	2.0
18. Concorsi Stato per istruzione popolare*.....	3.7	11.4	4.5	3.2	8.0	9.4	9.5	6.4	4.4	1.0
19. Sovrimposta comunale (cent. addizionali).	137	166	—	213	177	187	211	201	232	279
20. Id. ammontare*.....	12.0	168	30.4	43.3	130	116	92.5	138	146	93.8
21. Spese effettive *.....	121.4	234	98.3	91.1	386	272	172	239	296	127
22. di cui straordinarie*.....	58.1	6.4	11.0	12.8	73.5	102	7.7	50.6	83.8	39.4
23. Spese istruzione elementare*.	14.0	38.4	22.1	15.6	66.6	37.6	46.6	44.5	60.7	48.7
24. di cui straordinarie*.....	0.3	—	—	0.8	8.0	1.1	—	4.4	14.0	26.9
25. Altre spese per l'istruz. pubb.*.	—	10.5	—	2.9	13.9	—	—	1.0	—	0.1
26. Spese pel servizio del debito*.	—	21.1	9.3	4.1	47.2	13.4	29.0	10.8	14.9	6.2
27. Debito comun. al 31. 12. 1911*.	—	400	115	60.2	798	216	335	130	245	119
28. Impiegati amministrativi..... N.	3	6	4	4	11	6	5	6	6	4
29. Stipendi ai suddetti*.....	3.7	14.3	5.6	6.3	30.1	12.5	12.0	12.7	13.3	5.7
30. Pensioni pagate*.....	0.2	14.1	—	0.2	10.7	5.1	6.0	6.6	8.8	—
31. Contributi casse pensioni....	1.9	1.6	3.0	1.2	1.5	1.9	4.4	4.5	1.7	0.1
c) 32. Sposi analfabeti..... N.	—	—	—	—	10	38	•	8	—	4
33. Spose analfabete..... »	—	8	1	2	17	45	•	8	11	2
34. Insegnanti elementari.... »	10	32	18	11	35	28	28	27	24	14
35. Scuole elem. alunni (maschi) »	315	692	350	309	1134	861	899	828	852	384
36. Id. (femmine)..... »	259	498	321	247	872	665	786	686	605	316
37. Id. serali e festive (alunni) »	—	123	24	27	84	133	72	—	263	—

<sup>(a)</sup> In migliaia di abitanti.

\* In migliaia di lire.

<sup>1</sup> Esclusi i mutui contratti per le aziende municipalizzate; senza questa esclusione il debito complessivo sale a L. 10.391.296: la quota di spesa relativa per il 1911 a L. 594.127.

**italiani nell'anno 1911.**

*italiennes dans l'année 1911.*

NETO										a) Démographie
Oderzo	Padova	Palma-nova	Pieve di Cadore	Pieve di Sacco	Polesella	Porte-none	Porto-gruaro	Rovigo	Sacile	b) Finances
										c) Culture publique
8.7	96.2	5.5	3.1	11.4	3.8	16.3	12.4	12.2	8.3	a) Population au 10 Juin 1911. <sup>(a)</sup>
4.9	52.1	4.3	7.4	6.5	1.4	11.0	3.7	6.8	2.8	<i>dont dans le centre principal.</i> <sup>(b)</sup>
45	692	30	19	95	22	105	78	90	44	Mariages.
305	3078	125	82	446	143	580	488	340	295	Naissances vivantes.
170	2429	121	62	290	52	352	233	323	125	Décès.
<b>170</b>	<b>3785</b>	<b>118</b>	<b>87.8</b>	<b>193</b>	<b>72.3</b>	<b>302</b>	<b>253</b>	<b>627</b>	<b>134</b>	b) Recettes effectives.*
4.7	255	5.2	.	15.5	0.3	11.4	41.4	17.4	10.8	Recettes patrimoniales.*
45.4	1873	35.8	11.4	15.3	3.5	95.6	58.3	215	29.0	Octroi communal.*
5.2	79.8	2.4	—	—	—	7.9	2.3	16.6	1.5	Subventions de l'État.*
8.4	614	14.3	4.0	21.1	6.7	28.3	12.8	43.0	9.8	Octroi de l'État ( <i>abonnement</i> ).*
—	119	6.7	4.4	—	—	14.9	—	—	6.0	Taxe de famille.*
2.8	9.2	—	—	1.7	1.0	—	6.0	—	—	Id. sur la valeur locative.*
3.2	36.6	2.2	2.6	5.5	1.3	13.6	3.6	11.7	2.0	Id. sur les exercices.*
—	—	—	8.7	—	—	—	—	4.5	2.0	Id. sur le bétail.*
2.3	56.3	2.6	0.1	14.3	5.0	8.6	2.6	5.8	1.7	Autres taxes.
8.3	221.1	11.5	15.8	21.5	7.3	37.1	12.2	22.0	11.7	Total taxes communales * (11 à 15).
6.2	115	7.8	0.7	11.9	3.5	13.1	6.1	35.7	5.7	Droits divers.*
6.8	40.5	2.3	2.4	6.5	1.9	10.7	1.2	7.2	6.1	Subventions de l'État pour l'instruction populaire.*
50	.	151	.	232	272	220	222	250	204	Centimes communaux sur 1 fr. d'impôt foncier.
77.1	748	33.1	22.4	107	48.5	110	109	193	57.3	Produits des centimes.*
<b>204</b>	<b>4939</b>	<b>122</b>	<b>81.4</b>	<b>241</b>	<b>61.9</b>	<b>310</b>	<b>239</b>	<b>1072</b>	<b>112</b>	Dépenses effectives.*
51.9	576	21.8	9.9	68.8	4.8	79.2	28.3	513	6.3	<i>dont extraordinaires.*</i>
61.2	847	17.2	16.7	76.7	17.0	65.9	41.6	134	34.0	Id. pour l'instruction primaire.*
11.5	257	0.1	1.4	35.0	0.3	5.5	1.4	66.8	0.6	<i>dont extraordinaires.*</i>
20.9	113	—	—	—	1.7	8.7	9.5	78.1	17.5	Autres dépenses pour l'instr. publ.*
10.1	279	13.9	—	17.9	.	31.1	51.3	60.9	21.9	Dépenses service de la dette.*
80.6	4295	311	—	.	24.6	413	693	1182	410	Dette communale au 31.12.1911.*
6	74	5	4	5	3	6	6	15	3	Fonctionnaires administratifs.
11.1	156	8.7	6.4	12.7	5.6	12.1	15.0	34.2	6.4	Traitements des fonctionnaires.*
2.2	291	1.2	—	7.7	4.2	1.5	4.4	15.5	4.5	Pensions de retraite.*
5.0	7.2	3.8	1.3	4.2	1.8	6.8	3.1	13.7	3.1	Contributions caisses de retraite.
8	37	—	—	13	2	2	18	5	2	c) Époux illettrés.
13	58	3	1	23	2	23	32	15	8	Épouses illettrées.
12	190	10	10	22	9	40	24	29	19	Maîtres et maîtresses.
562	5381	202	199	715	226	1174	756	677	612	Écoles primaires: élèves (garçons).
478	3722	252	234	551	191	1033	638	454	548	Id. (filles).
—	915	—	—	—	—	204	—	55	173	Id. de soir et de dimanche.

<sup>(a)</sup> En milliers d'habitants.

\* En milliers de frs.

		V E									
d) Servizi pubblici e notizie diverse		Longa-	Lonigo	Maniago	Massa	Mestre	Mira	Mirano	Mon-	Monta-	Occhio-
e) Cifre proporzionali		rone			Superiore				selice	gnana	bella
d)	38. Malati curati a carico del Comune in ospedali locali. N.	—	158	—	25	270	—	27	286	300	—
	39. Id. in altre località..... »	28	31	79	15	63	246	142	108	37	43
	40. Giornate spedralità..... »	1065	7052	2.5	1598	14000	11400	6946	7225	•	1075
	41. Illuminaz. pubblica (lampade) »	27 ei 8 p	6 ea 119 ei 12 p	15 ae 105 ei	37 a	12 ea 192 ei 3 g 5 a	12 ea 50 ei 10 p	•	5 ea 187 ei	128 g 10 a	12 p 25 a
	42. Spese per l'illuminazione pubblica*..... L.	2.2	7.5	3.0	1.1	11.1	5.2	•	7.4	7.5	4.4
	43. Periodici politici..... N.	—	—	—	—	1	—	—	—	—	—
	44. Teatri e caffè concerto.. »	1	1	1	1	1	3	—	1	1	1
	45. Cinematografi..... »	1	2	1	1	1	1	1	2	1	—
	46. Incendi..... »	10 (1)	6 (3)	1	16	—	15 (3)	—	16 (2)	3 (3)	7 (1)
e)	<b>Su 1000 abitanti:</b>										
	I. <i>Nati-vivi</i> ..... N.	31.8	30.4	36.3	34.2	38.9	41.8	37.1	19.9	33.5	47.0
	II. <i>Morti</i> ..... »	16.1	17.8	18.9	20.2	20.8	14.2	17.0	23.7	19.6	15.7
	III. <i>Alunni di Scuole elem. com.</i> »	131	106	124	139	119	98	145	116	130	132
	<b>Per abitante:</b>										
	IV. <i>Dazio in complesso</i> ..... L.	4.77	4.94	5.20	3.37	7.73	1.92	3.20	3.30	5.66	1.94
	V. <i>Debito comunale</i> ..... »	—	35.71	21.29	15.05	46.16	13.84	28.87	9.92	20.98	22.45
	VI. <i>Spese ordinarie per l'istruzione elementare</i> ..... »	3.11	3.42	4.09	3.70	3.38	2.34	4.01	3.06	4.17	4.11
	<b>Su 100 matrimoni:</b>										
	VII. <i>Sposi analfabeti</i> ..... N.	0.0	0.0	0.0	0.0	8.6	31.4	•	9.3	0.0	14.3
	VIII. <i>Spose analfabete</i> ..... »	0.0	11.4	2.5	5.4	14.7	37.1	•	9.3	12.2	7.1
	<b>Su 100 lire di entrate effettive:</b>										
	IX. <i>Entrate patrimoniali</i> ..... L.	18.5	1.6	4.8	2.6	1.1	2.2	1.9	5.4	16.1	3.1
	X. <i>Concorsi governativi</i> ..... »	7.7	7.0	7.2	3.4	3.6	4.6	6.5	3.3	2.8	0.9
	XI. <i>Dazio a pro' del Comune</i> .. »	27.3	17.2	24.1	7.5	28.2	8.2	15.7	11.6	15.5	5.6
	XII. <i>Tasse comunali</i> ..... »	12.6	9.3	7.7	6.3	8.9	7.1	6.8	5.6	4.5	6.1
	XIII. <i>Sovrimposte</i> ..... »	25.2	74.3	34.5	51.7	33.4	50.2	53.3	57.7	53.4	87.6
	XIV. <i>Spese per servizio del debito</i> .. »	—	9.3	10.5	4.4	12.1	5.8	17.3	4.5	5.4	5.7
	XV. <i>Id. per impiegati ammin.</i> .. »	7.7	6.3	6.3	6.7	7.2	5.4	7.1	5.3	4.8	5.3
	XVI. <i>Id. per pensioni e contributi</i> »	4.4	6.9	3.4	1.5	3.1	3.0	6.2	4.6	3.4	....

\* In migliaia di lire.

<sup>1</sup> Senza tener conto dei debiti per le aziende municipalizzate. Tenendo conto della cifra complessiva del debito la quota individuale sale a L. 108.01.

**NETO**

Oderzo	Padova	Palma- nova	Pieve di Cadore	Pieve di Sacco	Polesella	Porde- none	Porto- gruaro	Bovigo	Sacile
165	3890	26	—	•	—	•	170	333	56
43	156	37	23	•	58	•	111	41	12
16425	140920	2390	872	•	1210	•	•	13066	7423
19 ea 55 et 4 p	96 ea 1212 g 82 a	101 ei 5 p	52 ei	120 g	24 p	28 ea 150 ei	105 ei	342 g 5 p	77 ei
6.2	94.1	3.8	1.4	4.0	0.9	11.6	6.0	18.9	3.5
—	4 (3)	—	—	—	—	—	—	4 (1)	—
—	1	3 (1)	1	•	1	1	2	2	2
—	4	1	—	—	—	3	—	1	1
2 (1)	108 (36)	—	1	30 (7)	10	—	—	27	—
35.1	31.9	22.7	26.5	39.1	37.6	35.6	39.4	27.9	35.5
19.5	25.2	22.0	20.0	25.4	13.7	21.6	18.8	26.5	15.0
120	95	83	140	111	110	135	112	93	139
6.18	25.85	9.11	4.96	3.19	2.68	7.60	5.76	21.14	4.67
9.26	44.64	56.54	—	•	6.47	21.65	55.29	96.88	49.39
5.71	6.13	3.11	4.93	3.65	4.39	3.70	3.24	5.51	4.02
17.7	6.1	0.0	0.0	13.6	9.1	1.9	23.1	5.1	4.5
28.8	9.6	10.0	5.4	24.2	9.1	21.9	41.0	16.6	18.2
2.7	6.7	4.4	•	8.0	0.4	3.7	16.3	2.7	8.1
7.0	3.1	3.9	2.7	3.3	2.6	6.1	1.3	3.7	5.6
26.4	49.4	30.3	12.9	7.9	4.8	31.6	23.0	34.2	21.6
4.8	5.8	9.7	17.9	11.1	10.1	12.2	4.8	3.5	8.7
45.3	19.7	28.1	25.5	54.4	67.1	36.4	43.1	39.7	42.7
5.9	27.3	11.7	—	9.2	•	10.3	20.2	9.7	16.3
6.5	4.1	7.3	7.2	6.5	7.7	4.0	5.9	5.4	4.7
4.2	7.8	4.2	1.4	6.1	8.3	2.7	2.9	4.6	5.6

d) Services publics et données diverses

e) Chiffres relatifs

d) Malades soignés par la Commune dans les hopitaux locaux.

Id. dans autres hopitaux.

Journées de dégence.

Éclairage public (lampes).

Éclairage public (dépenses)\*

Journaux politiques.

Théâtres et cafés-concerts.

Cinématographes.

Incendies.

e) Sur 1000 habitants.

I. Naissances vivantes.

II. Décès.

III. Élèves des écoles prim. mun.

Par habitant :

IV. Octroi (total).

V. Dette communale.

VI. Dépenses ordinaires pour l'ins-  
truction primaire.

Sur 100 mariages :

VII. Époux illettrés.

VIII. Épouses illettrées.

Sur 100 frs. de recettes effect. :

IX. Recettes patrimoniales.

X. Subventions de l'État.

XI. Octroi communal.

XII. Taxes communales.

XIII. Centimes communaux sur l'im-  
pôt foncier.

XIV. Dépenses pour le service de la  
dette.

XV. Id. pour les fonctionnaires ad-  
ministratifs.

XVI. Id. pour les pensions et les  
caisses de retraite.

\* En milliers de frs.

\* Senza tener conto dei debiti per le aziende municipalizzate.

I grandi Comuni  
Les grandes Communes

		VENETO									
a) Demografia		S. Donà di Piave	Sangul- netto	S. Pietro al Natisone	S. Vito al Taglia- mento	Schio	Spillim- bergo	Tarcento	Thiene	Tregnago	Treviso
b) Finanze											
c) Cultura pubblica											
a)	1. Popolaz. al 10 Giugno 1911. <sup>(a)</sup> .	13.2	2.7	3.3	10.8	15.0	7.3	5.6	8.6	3.6	41.0
	2 di cui nel centro principale <sup>(a)</sup> .	3.8	2.7	0.6	6.0	11.0	3.7	1.7	8.6	2.4	18.5
	3. Matrimoni. .... N.	121	21	21	71	90	48	41	63	35	220
	4. Nati-vivi. .... »	603	85	86	371	372	261	191	271	119	1164
	5. Morti. .... »	206	43	70	223	298	145	124	270	73	872
b)	6. Entrate effettive * .....	198	53.1	47.2	197	269	157	111	137	56.5	1371
	7. Entrate patrimoniali * .....	3.0	1.7	5.5	18.3	12.4	12.1	7.1	18.0	1.6	39.1
	8. Dazio a prò del Comune * .....	29.5	8.3	3.9	33.3	68.5	44.3	30.0	38.2	11.8	603
	9. Concorsi daziari governativi * .....	2.6	0.7	0.4	—	6.3	—	—	1.2	0.6	33.8
	10. Canone d'abbonam. daziaro * .....	6.0	2.7	2.9	15.2	23.0	9.6	11.1	12.6	1.3	180
	11. Tassa di famiglia * .....	—	—	7.5	4.3	14.7	6.9	7.3	9.2	—	27.3
	12. Id. sul valore locativo * .....	—	—	—	—	—	—	—	—	—	2.0
	13. Id. sugli esercizi * .....	6.2	0.8	0.3	2.6	10.2	3.2	2.3	7.5	2.0	29.7
	14. Id. sul bestiame * .....	9.9	2.0	—	—	—	—	—	1.7	1.6	—
	15. Altre tasse .....	3.5	1.0	5.1	2.2	4.5	1.5	1.2	3.5	0.6	26.0
	16. Totale tasse comunali*(11 a 15)	19.6	3.8	12.9	9.1	29.4	11.6	10.8	21.9	4.2	85.0
	17. Diritti diversi * .....	6.7	0.4	...	2.9	13.7	4.5	•	5.2	0.6	78.4
	18. Concorsi Stato per istruzione popolare * .....	4.9	2.0	6.2	11.0	8.1	4.8	1.9	3.9	3.8	22.9
	19. Sovrimposta comunale (cent. addizionali).	224	•	200	252	128	295	181	73	370	141
	20. Id. ammontare * .....	106	23.5	14.2	101	76.7	30.7	22.8	36.5	32.6	280
	21. Spese effettive * .....	165	53.3	46.2	183	254	111	142	3.1	54.7	1470
	22. di cui straordinarie .....	40.5	7.7	5.9	19.8	21.5	14.5	64.3	274	6.4	231
	23. Spese istruzione elementare * .....	37.8	12.4	13.8	49.3	69.1	28.3	21.2	27.9	9.7	253
	24. di cui straordinarie * .....	4.5	0.4	1.7	0.9	0.8	0.8	0.7	0.6	—	33.0
	25. Altre spese per l'istruz. pubb. * .....	—	—	—	1.5	13.8	—	—	1.3	—	45.7
	26. Spese per servizio del debito * .....	21.4	3.5	10.6	7.3	40.5	30.4	10.8	17.3	5.6	49.9
	27. Debito comun. al 31.12.1911 * .....	236	91.2	221	72.2	627	237	270	438	160	794
	28. Impiegati amministrativi .....	5	2	1	6	7	3	3	4	3	29
	29. Stipendi ai suddetti * .....	8.8	2.8	1.5	10.4	14.0	6.2	5.2	7.4	3.9	59.8
	30. Pensioni pagate .....	1.1	—	—	5.5	1.2	—	—	5.8	1.4	50.8
	31. Contributi casse pensioni .....	5.2	0.5	0.7	3.2	8.5	4.1	—	4.0	0.6	14.6
c)	32. Sposi analfabeti. .... N.	29	2	2	6	1	1	2	5	1	7
	33. Spose analfabete. .... »	42	1	5	11	1	10	5	1	4	23
	34. Insegnanti elementari .... »	17	8	9	22	32	20	14	19	7	95
	35. Scuole elem. alunni (maschi) »	1007	180	•	858	888	567	415	490	240	2442
	36. Id. (femmine). .... »	865	150	•	711	584	527	402	385	190	1688
	37. Id. serali e festive (alunni) »	200	—	—	179	55	78	—	—	25	319

<sup>(a)</sup> In migliaia di abitanti.

\* In migliaia di lire.

**italiani nell'anno 1911.**

*italiennes dans l'année 1911.*

							EMILIA			
Udine	Valdagno	Valdob- bladene	Venezia	Verona	Vicenza	Vittorio	Alfonsine	Argenta	Bagna- cavallo	
47.6	10.7	6.4	161	81.9	51.5	21.4	10.8	22.3	15.6	a) Démographie
25.3	7.0	1.3	161	62.2	26.6	5.6	3.3	4.7	3.6	b) Finances
332	73	37	1027	474	359	165	79	167	140	c) Culture publique
1475	315	192	4175	1879	1622	722	311	819	409	a) Population au 10 Juin 1911. <sup>(a)</sup>
1250	203	163	3654	1903	1357	419	167	339	297	dont dans le centre principal. <sup>(a)</sup>
1656	128	102	7688	3893	2053	428	213	595	345	Mariages.
162	7.3	12.1	101	119	75.2	35.2	5.1	10.8	11.1	Naissances vivants.
714	40.4	16.6	4634	1836	898	65.9	12.3	32.5	27.4	Décès.
—	—	2.8	336	—	53.0	9.6	—	—	—	b) Recettes effectives.*
225	13.6	5.4	1315	730	200	21.0	7.9	15.5	12.0	Recettes patrimoniales.*
71.4	—	—	39.7	—	51.2	14.2	—	29.1	19.4	Octroi communal.*
2.3	1.5	—	—	94.1	4.2	1.8	—	—	—	Subventions de l'État.*
32.2	3.9	3.0	101	80.0	21.1	7.2	7.0	12.0	2.1	Octroi de l'État (abonnement).*
—	—	3.2	—	—	—	10.2	44.4	80.7	41.8	Taxe de famille.*
19.6	1.9	1.3	245	41.1	20.9	8.8	2.8	3.5	6.3	Id. sur la valeur locative.*
125.5	7.3	7.5	385.7	215.2	97.4	42.2	54.2	134.3	69.6	Id. sur les exercices.*
34.4	5.9	1.2	388	193	83.0	16.5	8.3	9.3	11.4	Id. sur le bétail.*
5.5	9.7	4.6	17.7	30.0	35.0	18.4	9.0	13.0	0.8	Autres taxes.
139	92	244	90	119	100	323	278	397	254	Total taxes communales* (11 à 15).
342	32.3	34.2	1226	533	307	184	151	370	187	Droit divers.*
1522	129	101	7272	3863	2614	681	276	647	573	Subventions de l'État pour l'instruction populaire.
143	32.9	21.7	608	437	630	332	47.0	112	268	Centimes communaux sur 1 fr. d'impôt foncier.
315	40.4	24.7	1026	494	470	93.1	46.1	153	66.6	Produit des centimes.*
5.2	5.8	0.1	97.8	11.1	78.6	4.7	2.1	3.7	5.9	Dépenses effectives.*
—	—	—	236	176	109	78.6	—	—	9.5	dont extraordinaires.*
167	9.9	1.4	1268	607	262	100	25.2	49.4	20.8	Id. pour l'instruction primaire.*
3482	93.5	44.1	17896	14407	4557	991	329	1025	367	dont extraordinaires.*
38	4	3	125	79	42	11	7	13	10	Autres dépenses pour l'instr. publ.*
75.4	7.9	5.4	368	197	103	20.9	15.5	20.3	14.7	Dépenses service de la dette.*
58.0	1.2	2.6	284	224	32.8	1.3	17.7	38.1	33.4	Dette communale au 31.12.1911.*
8.0	2.2	2.7	3.4	52.6	43.2	10.6	3.5	7.9	10.9	Fonctionnaires administratifs.
10	1	—	50	13	11	5	28	49	24	Traitements des fonctionnaires.*
13	11	2	116	10	23	16	34	59	26	Pensions de retraite.*
103	26	15	288	203	103	55	23	80	37	Contributions caisses de retraite.
2799	800	382	6786	3881	2779	1579	644	1606	709	c) Époux illettrés.
2419	700	372	5567	2876	2564	1372	526	1234	606	Épouses illettrées.
238	305	—	1520	364	284	330	—	509	—	Maîtres et maitresses.
										Écoles primaires : élèves (garçons).
										Id. (filles).
										Id. de soir et de dimanche.

<sup>(a)</sup> En milliers d'habitants.

\* En milliers de frs.

		V E N E T O									
d) Servizi pubblici e notizie diverse		S. Donà di Piave	Sangul- netto	S. Pietro al Natlsone	S. Vito al Taglia- mento	Schio	Spillm- bergo	Tarcento	Thiene	Tregnago	Treviso
e) Cifre proporzionali											
d)	38. Malati curati a carico del Co- mune in ospedali locali. N.	—	—	—	214	•	12	—	335	—	—
	39. Id. in altre località..... »	144	12	17	41	•	32	10	18	12	—
	40. Giornate spedalità..... »	6.9	95	593	16283	•	1633	500	11358	815	—
	41. Illuminaz. pubblica (lampade) »	73 a	60 ei	16 a	1 ea 109 ei	3 ea 180 ei	117 ei 10 p	60 ei	126 ei	60 ei	3 ea 253 ei 738 g
	42. Spese per l'illuminazione pubblica*..... L.	5.2	2.1	1.3	4.6	7.1	4.4	2.5	5.6	•	64.4
	43. Periodici politici..... N.	—	—	—	—	—	—	—	—	—	8 (2)
	44. Teatri e caffè concerto.. »	1	1	—	1	2	2 (1)	1	1	—	4 (1)
	45. Cinematografi..... »	1	1	—	—	2	—	1	1	—	4
	46. Incendi..... »	—	—	—	9 (3)	5 (1)	16 (2)	—	1 (1)	—	55 (1)
e)	<b>Su 1000 abitanti :</b>										
	I. Nati-vivi..... N.	45.6	31.5	26.1	34.3	24.8	35.8	34.1	31.5	33.1	28.4
	II. Morti..... »	15.6	15.9	21.2	20.6	19.9	19.9	21.4	31.5	20.3	21.3
	III. Alunni di Scuole elem. com. »	142	122	•	145	98	150	146	102	120	101
	<b>Per abitante :</b>										
	IV. Dazio in complesso..... L.	2.68	4.07	2.06	4.95	6.10	7.39	7.34	5.91	3.64	21.29
	V. Debito comunale..... »	22.42	33.77	66.96	6.68	41.80	32.46	48.21	50.93	44.44	19.36
	VI. Spese ordinarie per l'istru- zione elementare..... »	2.52	4.44	3.66	4.48	4.55	3.76	3.66	3.17	2.69	5.36
	<b>Su 100 matrimoni.</b>										
	VII. Sposi analfabeti..... N.	24.0	9.5	9.5	8.1	1.1	2.1	4.8	7.8	2.8	3.2
	VIII. Spose analfabete..... »	34.7	4.7	23.8	14.8	1.1	20.8	12.2	1.5	11.4	10.4
	<b>Su 100 lire di entrate effettive :</b>										
	IX. Entrate patrimoniali..... L.	1.5	3.2	11.6	9.2	4.6	7.7	6.3	13.1	2.8	2.8
	X. Concorsi governativi..... »	3.7	5.2	13.9	5.5	5.3	3.1	1.7	3.7	7.7	4.5
	XI. Dazio a prò del Comune.. »	14.9	15.6	8.2	19.4	25.4	28.2	27.0	27.9	20.8	50.5
	XII. Tasse comunali..... »	9.9	7.1	27.3	4.6	10.9	7.4	9.7	15.9	7.4	6.2
	XIII. Sovrimposte..... »	53.5	53.6	30.1	51.2	28.5	25.3	20.5	26.6	57.7	20.3
	XIV. Spese per servizio del debito. »	10.8	6.5	22.4	3.7	15.1	19.3	9.7	12.6	9.9	3.6
	XV. Id. per impiegati ammin... »	4.4	5.2	3.1	5.2	5.2	3.9	4.6	5.3	6.9	4.3
	XVI. Id. per pensioni e contributi »	3.1	....	1.5	4.4	3.6	2.6	—	7.1	3.5	4.7

\* In migliaia di lire.

							EMILIA			d) Services publics et données diverses
Udine	Valdagno	Valdob- biadene	Venezia	Verona	Vicenza	Vittorio	Alfonsine	Argenta	Bagna- cavallo	e) Chiffres relatifs
•	—	—	12000	2500	2100	323	194	50	12	a) Malades soignés par la Commune dans les hopitaux locaux.
•	6	1	•	126	107	49	15	105	34	Id. dans autres hopitaux.
•	175	50	440000	105633	84681	26885	4554	5300	1003	Journées de dégence.
60 ea 465 ei 258 g 30 a	70 ei	12 p	101 ea 445 ei 3494 g 52 p	42 ea 320 ei 1501 g	73 ea 600 ei 10 g	500 ei 22 p	59 a	10 ea 8 ei 148 p	121 p	Éclairage public (lampes).
33.5	2.6	0.8	339	101	45.1	19.4	4.5	10.1	8.1	Éclairage public (dépenses).*
•	—	—	9 (4)	14 (3)	5 (4)	—	—	—	—	Journaux politiques.
1	2	—	6 (2)	8 (5)	3 (1)	2	1	1	2	Théâtres et cafés-concerts.
4	1	1	16	3	4	2	1	2	2	Cinématographes.
51 (8)	2	—	154 (10)	81 (33)	70 (19)	7 (2)	10 (2)	30 (20)	11 (4)	Incendies.
31.0	29.4	30.0	25.9	22.9	29.7	33.7	31.6	36.7	26.2	c) Sur 1000 habitants :
26.3	19.0	25.5	22.7	23.3	24.9	19.6	15.5	15.2	19.0	I. Naissances vivantes.
169	141	118	77	82	98	138	108	130	84	II. Décès.
										III. Éléves des écoles prim. mun.
										Par habitant :
20.36	5.04	3.44	36.95	32.06	20.14	4.20	1.90	2.10	2.50	IV. Octroi (total).
73.15	8.73	6.87	111.12	177.01	81.77	46.30	30.40	45.90	23.50	V. Dette communale.
6.51	3.23	3.84	5.76	5.89	5.89	4.10	4.00	6.60	3.90	VI. Dépenses ordinaires pour l'ins- truction primaire.
3.0	1.3	0.0	4.8	2.7	3.1	3.0	35.4	29.4	17.1	Su 100 mariages :
3.9	15.1	5.4	11.2	2.1	6.4	9.7	43.0	35.3	18.6	VII. Époux illettrés.
										VIII. Épouses illettrées.
9.7	5.7	11.8	1.3	3.1	3.6	8.2	2.1	1.8	3.2	Sur 100 frs. de recettes effect. :
0.3	7.5	7.2	4.6	0.7	4.2	6.5	3.7	2.3	0.2	IX. Recettes patrimoniales.
44.9	31.5	16.2	60.2	48.7	43.7	15.4	5.1	5.5	7.9	X. Subventions de l'État.
7.5	5.7	7.3	5.0	5.5	4.7	9.9	22.3	22.5	20.2	XI. Octroi communal.
20.6	25.2	33.5	15.9	14.9	14.9	43.0	62.1	62.2	54.2	XII. Taxes communales.
10.1	7.7	1.3	16.4	15.6	12.7	23.4	10.3	8.3	6.0	XIII. Centimes communaux sur l'im- pôt foncier.
4.5	6.1	5.2	4.7	5.1	5.0	4.9	6.4	3.4	4.3	XIV. Dépenses pour le service de la dette.
3.1	2.6	5.1	3.7	7.1	3.7	2.8	8.7	7.7	12.8	XV. Id. pour les fonctionnaires ad- ministratifs.
										XVI. Id. pour les pensions et les caisses de retraite.

\* En milliers de frs.



**I grandi Comuni**  
*Les grandes Communes*

	E M I									
	Bologna	Bondeno	Borgo San Donnino	Brisighella	Busseto	Carpi	Castel-franco dell'Emilia	Castel San Pietro	Cento	Cesena
<b>a) Demografia</b>										
<b>b) Finanze</b>										
<b>c) Coltura pubblica</b>										
<b>a) 1. Popolaz. al 10 Giugno 1911<sup>(a)</sup>.</b>	<b>173</b>	<b>18.9</b>	<b>13.5</b>	<b>13.8</b>	<b>8.7</b>	<b>27.4</b>	<b>15.3</b>	<b>14.1</b>	<b>18.9</b>	<b>45.6</b>
2. <i>di cui nel centro principale<sup>(a)</sup>.</i>	136	5.1	7.2	5.5	1.6	9.9	3.6	3.3	4.3	8.2
3. Matrimoni..... N.	1334	144	102	111	69	177	112	100	138	419
4. Nati-vivi..... »	3834	775	443	427	260	1055	568	423	628	1090
5. Morti..... »	3580	291	345	233	121	609	308	264	365	988
<b>b) 6. Entrate effettive*.....</b>	<b>9708</b>	<b>397</b>	<b>317</b>	<b>218</b>	<b>167</b>	<b>555</b>	<b>322</b>	<b>247</b>	<b>346</b>	<b>1019</b>
7. Entrate patrimoniali*.....	282	6.2	5.1	11.4	5.7	13.8	5.8	2.5	30.4	56.8
8. Dazio a prò del Comune*....	4256	36.8	58.9	11.6	15.1	65.9	22.6	24.0	34.0	95.3
9. Concorsi daziari governativi*.	45.8	2.4	15.5	—	—	7.1	—	0.2	3.6	21.6
10. Canone d'abbonam. daziario*.	1170	11.0	14.7	11.9	10.5	24.0	13.5	9.0	20.0	33.4
11. Tassa di famiglia*.....	625.0	23.7	17.5	18.9	3.9	27.1	—	15.5	30.2	61.1
12. Id. sul valore locativo*.....	39.1	—	4.1	—	—	1.6	—	—	—	—
13. Id. sugli esercizi*.....	247.0	20.7	15.5	2.2	3.6	21.9	7.5	7.0	5.1	19.2
14. Id. sul bestiame*.....	39.9	70.5	—	43.1	6.7	61.4	40.4	—	33.1	87.8
15. Altre tasse.....	105.0	4.4	5.3	2.6	1.4	8.8	2.2	2.5	3.6	13.6
16. Totale tasse comunali*(11 a 15)	1056.0	119.3	42.4	66.8	15.6	120.8	50.1	25.0	72.0	181.7
17. Diritti diversi*.....	359	16.7	17.0	2.0	2.4	27.8	10.8	7.4	6.6	44.0
18. Concorsi Stato per istruzione popolare*.....	0.8	•	10.6	7.4	3.1	16.8	7.3	7.5	11.5	37.7
19. Sovrimposta comunale (cent. addizionali).	95	220	189	202	151	204	197	156	232	204
20. Id. ammontare*.....	1075	187	140	107	116	256	203	122	167	520
<b>21. Spese effettive*.....</b>	<b>14381</b>	<b>523</b>	<b>351</b>	<b>224</b>	<b>183</b>	<b>794</b>	<b>516</b>	<b>370</b>	<b>346</b>	<b>1478</b>
22. <i>di cui straordinarie*.....</i>	7065	199	55.1	29.6	41.2	323	233	181	28.5	570
23. Spese istruzione elementare*.	1210	172	74.4	40.5	40.3	105	•	54.4	75.6	264
24. <i>di cui straordinarie*.....</i>	110	95.4	13.9	—	3.8	1.9	—	1.4	—	45.2
25. Altre spese per l'istruz. pubb.*.	5'5	5.5	15.1	—	13.9	17.9	—	—	17.7	75.9
26. Spese pel servizio del debito*.	1331	39.6	42.7	12.4	3.5	59.7	32.8	19.5	42.0	110
27. Debito comun. al 31. 12. 1911*.	25021	960	416	318	111	936	409	267	702	1792
28. Impiegati amministrativi..... N.	148	9	7	7	5	15	10	7	13	25
29. Stipendi ai suddetti*.....	389	15.6	16.2	9.9	11.6	35.1	17.0	14.3	21.2	49.5
30. Pensioni pagate*.....	458	9.9	18.5	12.8	6.6	11.4	12.1	6.7	0.7	61.5
31. Contributi casse pensioni.....	50.5	12.2	8.9	4.6	6.7	14.4	8.3	0.2	9.4	27.0
<b>c) 32. Sposi analfabeti..... N.</b>	<b>33</b>	<b>19</b>	<b>14</b>	<b>38</b>	<b>10</b>	<b>24</b>	<b>10</b>	<b>25</b>	<b>10</b>	<b>159</b>
33. Spose analfabete..... »	71	23	22	40	12	76	27	29	19	194
34. Insegnanti elementari..... »	344	38	29	25	19	47	39	32	43	115
35. Scuole elem. alunni (maschi) »	7632	1389	797	470	525	1714	1132	826	1375	2540
36. Id. (femmine)..... »	6808	1067	621	452	503	1398	1025	615	1278	2321
37. Id. serali e festive (alunni) »	1802	284	120	—	—	656	186	—	—	151

<sup>(a)</sup> In migliaia di abitanti.

\* In migliaia di lire.

**italiani nell' anno 1911.**

*italiennes dans l'années 1911.*

**L I A**

Cor-reggio	Creval-core †	Faenza	Ferrara	Finale Emilia	Forlì	Guastalla	Imola	Lugo	Medicina
17.1	11.8	40.2	95.2	13.4	46.0	11.9	34.9	27.8	13.6
3.3	6.7	20.2	37.7	7.5	16.6	3.0	14.4	10.0	4.3
127	73	299	647	122	380	85	280	196	110
701	462	8.4	3135	538	1311	405	1025	810	458
353	237	734	1972	227	798	263	899	557	203
<b>893</b>	<b>299</b>	<b>1123</b>	<b>2998</b>	<b>358</b>	<b>1382</b>	<b>328</b>	<b>1102</b>	<b>712</b>	<b>361</b>
.	8.7	89	199	13.5	36.2	8.3	64.8	60.5	21.8
5.7	17.0	131	1104	33.9	78.6	19.0	44.4	56.8	28.5
—	—	16.3	80.5	—	42.4	10.7	20.7	9.1	—
11.5	9.0	63.8	330	16.5	77.3	4.1	51.3	38.0	13.5
20.0	10.0	63.6	68.9	19.7	96.9	11.2	60.7	46.7	9.0
—	—	—	—	—	—	—	—	—	—
16.0	4.7	18.6	94.6	13.3	18.7	9.9	11.0	20.5	2.0
34.2	27.1	109.0	158.0	21.1	123.4	12.0	60.7	61.3	31.5
6.1	4.9	12.3	41.0	4.0	29.3	2.5	18.5	7.7	1.5
76.3	46.7	203.5	362.5	58.1	268.3	35.6	150.9	156.2	47.0
9.2	4.6	51.3	88.0	6.0	113	15.9	13.9	34.9	5.8
14.2	.	25.6	37.5	15.1	32.2	12.0	31.6	11.9	7.5
207	265	192	180	172	190	226	288	288	272
205	207	521	832	192	573	199	604	344	223
<b>362</b>	<b>319</b>	<b>1571</b>	<b>5051</b>	<b>424</b>	<b>1382</b>	<b>450</b>	<b>1840</b>	<b>707</b>	<b>476</b>
35.9	45.3	545	2182	0.5	139	159	827	66.6	140
60.7	65.3	240	602	73.9	209	127	277	92.6	79.6
—	1.0	75.5	206	2.6	0.7	52.7	106	0.5	1.9
26.1	—	71.7	477	13.8	86.1	24.7	32.3	38.4	—
23.2	13.2	87.1	336	46.0	185	24.1	160	69.1	17.0
409	647	1650	6957	787	2866	252	2118	1293	207
10	10	22	.	7	24	6	23	14	7
15.3	12.1	42.1	137	14.5	53.8	11.4	44.4	30.4	12.1
18.1	15.8	94.9	243	8.7	144	9.5	85.5	36.3	21.2
7.0	2.5	8.6	62.2	4.3	25.0	6.1	15.3	13.3	10.2
11	6	96	109	15	126	8	.	85	16
23	25	69	162	47	151	11	.	100	25
33	26	73	16.	39	92	27	.	58	31
1153	802	1842	5990	1058	2257	595	1801	1574	808
9.8	744	1353	4412	631	2045	472	1867	1206	742
—	325	224	—	75	184	—	671	—	337

- a) Démographie
- b) Finances
- c) Culture publique

- a) Population au 10 Juin 1911. <sup>(a)</sup>  
dont dans le centre principal. <sup>(a)</sup>  
Mariages.  
Naissances vivantes.  
Décès.
- b) Recettes effectives.\*  
Recettes patrimoniales.\*  
Octroi communal.\*  
Subventions de l'État.\*  
Octroi de l'État (abonnement).\*  
Taxe de famille.\*  
Id. sur la valeur locative.\*  
Id. sur les exercices.\*  
Id. sur le bétail.\*  
Autres taxes.  
Total taxes communales \* (11 à 15).  
Droit divers.\*  
Subventions de l'État pour l'instruction populaire.\*  
Centimes communaux sur 1 fr. d'impôt foncier.  
Produit des centimes.\*  
Dépenses effectives.\*  
dont extraordinaires.\*  
Id. pour l'instruction primaire.\*  
dont extraordinaires.\*  
Autres dépenses pour l'instr. publ.\*  
Dépenses service de la dette.\*  
Dette communale au 31.12.1911.\*  
Fonctionnaires administratifs.  
Traitements des fonctionnaires.\*  
Pensions de retraite.\*  
Contributions caisses de retraite.
- c) Époux illettrés.  
Épouses illettrées.  
Maîtres et maîtresses.  
Écoles primaires : élèves (garçons).  
Id. (filles).  
Id. de soir et de dimanche.

<sup>(a)</sup> En milliers d'habitants.  
\* En milliers de frs.

d) Servizi pubblici e notizie diverse	E M I									
	Bologna	Bondeno	Borgo San Donnino	Brisighella	Busseto	Carpi	Castelfranco dell'Emilia	Castel San Pietro	Cento	Cesena
e) Cifre proporzionali										
d) 38. Malati curati a carico del Comune in ospedali locali. N.	9918	92	15	30	5	172	220	40	73	1
39. Id. in altre località..... »	218	60	3	19	43	26	54	130	41	64
40. Giornate spedalità..... »	301340	3168	810	2745	1943	3876	10733	3600	3923	1365
41. Illuminaz. pubblica (lampade) »	2787 g 28 a	77 p	20 ea 122 ei	9 ea 111 ei	72 g	22 ea 141 ei	6 ea 82 ei	12 ea 55 ei	111 g 13 p	8 ei 428 g 30 p 3 a
42. Spese per l'illuminazione pubblica*..... L.	345	2.8	8.2	4.3	4.8	11.7	4.5	5.0	7.0	30.0
43. Periodici politici..... N.	10 (3)	—	1	—	—	2	—	—	—	3
44. Teatri e caffè concerto.. »	7 (2)	2	1	2	2	1	2 (1)	1	2	2
45. Cinematografi..... »	8	1	1	1	—	2	1	—	1	2
46. Incendi..... »	185	21 (17)	•	2	4 (1)	•	4 (2)	3 (3)	9 (6)	2 (1)
e) <b>Su 1000 abitanti:</b>										
I. Nati-vivi..... N.	22.1	41.0	32.8	30.9	29.9	33.5	37.1	30.0	33.2	37.1
II. Morti..... »	20.7	15.4	25.6	16.9	13.9	22.2	20.1	18.7	19.3	21.7
III. Alunni di Scuole elem. com. »	83	130	105	67	118	113	141	102	140	107
<b>Per abitante:</b>										
IV. Dazio in complesso..... L.	31.40	2.50	5.40	1.70	2.90	3.30	2.40	2.30	2.90	2.80
V. Debito comunale..... »	144.6)	50.70	30.80	25.20	12.70	34.10	26.70	18.9	37.10	39.30
VI. Spese ordinarie per l'istruzione elementare..... »	6.4)	4.10	4.50	2.90	4.20	3.80	•	3.80	4.00	4.80
<b>Su 100 matrimoni:</b>										
VII. Sposi analfabeti..... N.	2.5	13.3	13.7	34.2	14.5	13.5	8.9	25.0	7.2	37.9
VIII. Spose analfabete..... »	5.3	16.0	21.6	36.0	17.4	42.9	24.1	29.0	13.8	46.3
<b>Su 100 lire di entrate effettive:</b>										
IX. Entrate patrimoniali..... L.	2.9	1.6	1.6	5.2	3.4	2.5	1.8	1.0	8.8	5.6
X. Concorsi governativi..... »	0.5	0.6	8.2	3.4	1.9	4.3	2.3	3.1	4.4	5.8
XI. Dazio a prò del Comune .. »	43.8	9.2	18.6	5.3	9.0	11.8	7.0	9.7	9.8	9.4
XII. Tasse comunali..... »	10.9	30.0	13.4	30.6	9.3	21.8	15.6	10.1	20.8	17.8
XIII. Sovrimposte..... »	11.1	47.1	44.2	49.0	69.4	46.1	63.0	49.3	48.3	51.0
XIV. Spese per servizio del debito. »	13.7	10.0	13.5	5.7	2.1	10.8	10.2	7.9	12.1	1.1
XV. Id. per impiegati ammin... »	4.0	3.7	5.1	4.1	6.9	6.3	5.3	5.8	6.1	4.9
XVI. Id. per pensioni e contributi. »	5.2	5.6	8.6	8.0	7.9	5.2	6.3	2.8	2.9	8.7

\* In migliaia di lire.

L I A										d) Services publics et données diverses
Cor-reggio	Creval-core	Faenza	Ferrara	Finale Emilia	Forlì	Guastalla	Imola	Lugo	Medicina	e) Chiffres relatifs
40	54	.	2740	167	—	48	.	796	80	d) Malades soignés par la Commune dans les hopitaux locaux.
72	27	.	222	30	43	25	.	52	72	Id. dans autres hopitaux.
2640	3551	.	101060	6466	1011	4144	.	22508	25842	Journées de dégence.
10 ea 121 ei	9 ea 105 ei 9 p	55 ea 301 ei 16 a	859 g 119 p 80 a	130 g 5 p	6 ei 560 g 2 p 3 a	9 ea 150 ei	17 ei 365 g	20 ea 349 ei	10 p 49 a	Éclairage public ( <i>lampes</i> ).
5.8	7.9	31.6	72.7	7.8	30.6	9.5	24.3	22.0	6.4	Éclairage public ( <i>dépenses</i> )*
2	—	3	6 (3)	—	3	1	3	3	—	Journaux politiques.
2	1	3	5 (2)	1	2	1	2 (1)	2	1	Théâtres et cafés-concerts.
1	1	2	5	1	3	1	2	2	1	Cinématographes.
5	10 (10)	7	16 (3)	.	.	7 (2)	10	5	17 (8)	Incendies.
41.0	39.1	22.2	32.9	40.1	28.5	34.0	29.4	29.1	33.7	e) Su 1000 habitants :
20.6	20.1	18.3	20.7	16.9	17.3	22.1	25.8	20.0	14.9	I. Naissances vivantes.
123	131	79	109	126	94	90	105	100	114	II. Décès.
										III. Éléves des écoles prim. mun.
										Par habitant :
1.00	2.20	4.90	15.20	3.80	3.40	1.90	2.70	3.40	3.10	IV. Octroi ( <i>total</i> ).
23.90	54.80	41.00	73.10	58.70	62.30	21.20	60.70	46.50	15.20	V. Dette communale.
3.60	5.50	4.10	4.20	5.30	4.50	6.20	4.90	3.30	5.70	VI. Dépenses ordinaires pour l'instruction primaire.
										Su 100 mariages :
8.7	8.2	32.1	16.8	12.3	33.2	9.4	.	43.4	14.5	VII. Époux illettrés.
18.1	34.2	23.1	25.0	38.5	39.7	12.9	.	51.0	22.7	VIII. Épouses illettrées.
										Sur 100 frs. de recettes effect. :
.	2.9	7.9	6.6	3.8	2.6	2.5	5.9	8.5	6.0	IX. Recettes patrimoniales.
3.6	—	3.7	3.9	1.7	5.4	6.9	4.7	2.9	2.0	X. Subventions de l'État.
1.5	5.7	11.6	36.8	9.5	5.7	5.8	4.0	8.0	7.9	XI. Octroi communal.
19.4	15.6	18.3	12.1	16.2	19.4	10.9	13.7	19.1	13.0	XII. Taxes communales.
52.1	69.2	46.2	27.8	53.6	41.3	60.6	54.8	48.3	61.7	XIII. Centimes communaux sur l'impôt foncier.
5.9	4.4	7.7	11.2	12.8	13.4	7.3	14.5	9.7	4.7	XIV. Dépenses pour le service de la dette.
3.9	4.10	3.7	4.5	4.0	3.8	3.5	4.0	4.3	3.3	XV. Id. pour les fonctionnaires administratifs.
6.40	6.1	9.2	10.2	3.6	12.2	4.8	9.2	7.0	8.7	XVI. Id. pour les pensions et les caisses de retraite.

\* En milliers de frs.

**I grandi Comuni**  
*Les grandes Communes*

	E M I L I A									
	Miran- dola	Modena	Molinella	Parma	Persiceto	Piacenza	Porto- mag- giore	Ravenna	Reggio Emilia	Rimini
<b>a) Demografia</b>										
<b>b) Finanze</b>										
<b>c) Coltura pubblica</b>										
a) 1. Popolaz. al 10 Giugno 1911. <sup>(a)</sup> .	16.7	70.9	12.2	51.9	17.1	38.5	21.1	71.6	70.4	59.9
2. di cui nel centro principale <sup>(a)</sup> .	3.8	40.5	3.4	48.1	3.7	38.2	5.6	13.3	20.7	32.6
3. Matrimoni..... N.	139	509	80	299	132	226	120	542	526	467
4. Nati-vivi..... »	634	2220	316	1533	590	1061	894	1911	2554	1988
5. Morti..... »	332	1810	153	1331	391	1318	444	1164	1748	1163
b) 6. Entrate effettive *.....	373	2289	423	2551	419	1461	594	2071	2329	1349
7. Entrate patrimoniali *.....	14.5	207	6.8	55.0	37.5	20.8	6.8	250	236	21.2
8. Dazio a prò del Comune *....	50.8	835	28.8	1348	28.6	999	40.3	266	631	509
9. Concorsi daziari governativi*.	0.4	42.5	—	24.4	—	97.4	—	75.9	45.4	—
10. Canone d'abbonam. daziario*.	14.0	335	15.5	412	15.5	311	20.3	93.7	159	97.4
11. Tassa di famiglia *.....	15.1	178	7.8	89.9	13.5	—	18.0	89.9	46.2	69.4
12. Id. sul valore locativo *.....	—	2.0	—	—	—	72.9	—	—	—	—
13. Id. sugli esercizi *.....	7.9	48.4	5.0	35.0	5.4	—	14.0	34.4	42.2	30.5
14. Id. sul bestiame *.....	37.7	60.5	25.2	—	33.7	—	94.2	326	58.9	70.0
15. Altre tasse *.....	2.0	24.4	2.0	51.2	2.0	15.2	2.3	21.9	16.1	51.1
16. Totale tasse comunali* (11 a 15)	62.7	313.3	40.0	176.1	54.6	88.1	128.5	472.2	163.4	221.0
17. Diritti diversi *.....	19.5	135	14.3	109	8.6	83.3	13.7	95.2	114	58.3
18. Concorsi Stato per istruzione popolare *.....	11.2	43.3	9.5	20.5	8.5	4.8	14.6	10.0	56.0	22.9
19. Sovrimposta comunale (cent. addizionali).	237	105	490	108	211	39	112	192	186	164
20. Id. ammontare *.....	183	498	328	289	262	66.5	348	783	842	337
21. Spese effettive *.....	386	3235	417	3016	493	1523	546	1914	2888	2347
22. di cui straordinarie *.....	70.6	1286	89.6	807	86.8	153	43.8	160	788	1100
23. Spese istruzione elementare*.	62.3	439	107	276	92.8	219	125	338	888	19.1
24. di cui straordinarie *.....	0.4	153	23.3	19.4	20.0	26.3	19.1	6.1	533	—
25. Altre spese per l'istruz. pubb.*.	11.0	155	—	63.4	17.8	67.1	6.1	86.3	41.2	211
26. Spese pel servizio del debito*.	29.9	191	37.6	587	33.8	199	44.3	227	272	181
27. Debito comun. al 31. 12. 1911*.	652	5266	614	7053	984	4418	334	3632	6215	2869
28. Impiegati amministrativi.....	12	71	7	47	12	32	20	41	36	22
29. Stipendi ai suddetti *.....	22.9	156	11.6	128	22.7	75.8	30.2	98.5	88.5	54.8
30. Pensioni pagate *.....	11.8	91.7	21.7	127	24.5	76.6	45.1	173	87.7	86.9
31. Contributi casse pensioni*....	6.5	29.6	0.8	42.0	5.8	11.3	17.3	52.2	31.8	19.5
c) 32. Sposi analfabeti..... N.	23	50	15	19	9	5	33	181	24	.
33. Spose analfabete..... »	40	93	37	25	19	1	47	222	91	.
34. Insegnanti elementari..... »	41	131	38	100	46	90	61	159	165	90
35. Scuole elem. alunni (maschi) »	1089	3734	868	2378	1129	1931	1395	3359	4329	2952
36. Id. (femmine)..... »	941	2893	704	1853	1014	1796	1260	2717	3785	2171
37. Id. serali e festive (alunni) »	281	.	81	635	245	532	408	282	578	327

<sup>(a)</sup> In migliaia di abitanti.

\* In migliaia di lire.

Italiani nell' anno 1911.

Italiennes dans l'année 1911.

LIGURIA										a) Démographie
Salsomaggiore	Celle Ligure	Chiavari	Genova	Porto Maurizio	Rapallo	S. Pier d'Arena	Sanremo	Sarzana	Savona	b) Finances
										c) Culture publique
12.4	8.2	14.0	272	7.9	11.8	42.4	22.9	12.6	50.2	a) Population au 10 Juin 1911. <sup>(a)</sup>
5.1	1.1	11.7	272	7.5	4.6	15.3	19.1	6.9	36.1	dont dans le centre principal. <sup>(a)</sup>
69	11	104	1753	45	55	313	139	102	363	Mariages.
375	56	308	5958	133	284	1115	415	376	1306	Naissances vivantes.
127	35	301	5764	126	187	990	393	239	907	Décès.
341	40.4	444	23414	.	222	1997	1312	215	1868	b) Recettes effectives.*
7.5	4.1	13.4	1222	.	1.9	12.7	11.9	13.8	43.2	Recettes patrimoniales.*
81.5	15.3	283	12794	.	105	1504	678	114	1447	Octroi communal.*
—	1.0	27.7	676	.	12.7	81.2	33.7	19.8	127	Subventions de l'État.*
8.5	1.1	46.1	2108	.	8.4	155	41.0	23.7	157	Octroi de l'État (abonnement).*
11.7	3.4	—	326	.	22.4	23.0	32.4	10.9	—	Taxe de famille.*
—	—	—	—	.	—	—	—	—	—	Id. sur la valeur locative.*
22.4	1.2	—	440	.	4.0	38.4	20.2	0.9	—	Id. sur les exercices.*
—	—	—	—	.	—	0.4	—	7.2	—	Id. sur le bétail.*
3.5	....	2.7	293	.	2.1	15.2	12.0	2.9	21.4	Autres taxes.*
37.6	4.6	2.7	1059	.	28.5	77.0	64.6	21.9	21.4	Total taxes communales*(11 à 15).
43.7	0.5	26.0	773	.	11.3	72.1	59.8	12.6	93.0	Droit divers.*
9.9	1.3	5.8	1.0	.	—	13.0	1.5	.	20.3	Subventions de l'État pour l'instruction populaire.*
63	95	39	98	.	.	50	44	49	41	Centimes communaux sur 1 fr. d'impôt foncier.
110	6.3	27.2	2895	.	28.8	142	72.9	22.2	76.8	Produit des centimes.*
418	55.3	598	29908	.	188	2507	1350	155	1757	Dépenses effectives.
151	27.5	306	12570	.	49	853	258	36.7	165	dont extraordinaires.*
54.6	7.7	46.5	3121	.	35.6	307	126	36.7	467	Id. pour l'instruction primaire.*
9.3	0.8	—	406	.	1.5	38.4	8.3	1.1	11.4	dont extraordinaires.*
—	—	42.2	1467	.	16.2	104	51.2	51.5	88.5	Autres dépenses pour l'instr. publ.*
72.4	13.3	54.2	3918	.	11.6	235	420	59.8	312	Dépenses service de la dette.*
1150	212	841	79918	.	.	3534	5915	681	5500	Dettes communales au 31.12.1911.*
9	2	12	207	.	6	29	20	6	50	Fonctionnaires administratifs.
15.2	2.2	23.7	572	.	11.7	65.5	38.0	14.7	105	Traitements des fonctionnaires.*
—	—	—	1046	.	—	67.2	33.4	2.3	59.2	Pensions de retraite.*
10.2	0.6	1.8	76.5	.	1.5	37.4	1.2	0.7	18.6	Contributions caisses de retraite.*
18	2	5	48	1	6	12	1	23	14	c) Époux illettrés.
14	3	6	66	—	5	27	1	49	16	Épouses illettrées.
27	9	28	682	.	26	127	47	24	152	Maîtres et maîtresses.
683	204	719	12520	.	575	2133	969	719	2733	Écoles primaires: élèves (garçons).
658	202	585	11981	.	395	2076	865	579	2603	Id. (filles).
—	59	—	1873	.	112	776	152	.	630	Id. de soir et de dimanche.

<sup>(a)</sup> En milliers d'habitants.

\* En milliers de frs.

d) Servizi pubblici e notizie diverse	E M I L I A									
	Miran- dola	Modena	Molinella	Parma	Persiceto	Piacenza	Porto- mag- giore	Ravenna	Reggio Emilia	Rimini
e) Cifre proporzionali										
d) 38. Malati curati a carico del Comune in ospedali locali. N.	42	3232	93	1789	288	680	183	.	1200	.
39. Id. in altre località..... »	31	40	148	.	37	82	200	45	—	.
40. Giornate spedralità..... »	3942	81611	10857	78539	16815	5855	4319	2657	49008	.
41. Illuminaz. pubblica (lampade) »	100 g 3 p	35 ea 20 ei 791 g	36 p	162 ea 110 ei 394 g	8 ea 76 ei	108 ea 3 ei 483 g	10 p 100 a	10 ea 62 ei 570 g 108 p	90 ea 354 g	.
42. Spese per l'illuminazione pubblica*.....	6.1	45.7	3.5	107	8.5	72.0	26.2	45.8	46.2	47.0
43. Periodici politici..... N.	—	4 (3)	—	9 (2)	—	5 (2)	—	5 (1)	3 (2)	.
44. Teatri e caffè concerto.. »	2	2	2	3 (1)	2	3	1	3	2	.
45. Cinematografi..... »	2	4	2	3	1	6	1	2	2	.
46. Incendi..... »	42 (14)	.	36 (4)	82	18 (7)	.	—	27 (3)	20 (7)	23 (1)
e) Su 1000 abitanti:										
I. Nati-vivi..... N.	38.0	31.3	25.9	29.5	34.5	27.6	42.4	26.7	36.3	39.1
II. Morti..... »	19.9	25.5	12.5	25.6	22.9	34.2	21.0	16.3	24.8	22.8
III. Alunni di Scuole elem. com. »	122	93	129	82	125	97	125	84	115	101
Per abitante:										
IV. Dazio in complesso..... L.	3.90	16.50	3.60	33.90	2.60	34.00	2.90	5.00	11.20	11.91
V. Debito comunale..... »	39.00	74.30	50.30	135.90	57.50	114.80	15.80	50.70	88.30	56.36
VI. Spese ordinarie per l'istruzione elementare..... »	3.70	4.00	6.90	4.90	4.30	5.00	5.00	4.60	5.00	3.8
Su 100 matrimoni:										
VII. Sposi analfabeti..... N.	16.5	9.8	18.8	6.4	6.8	2.0	27.5	33.4	4.6	.
VIII. Spose analfabete..... »	28.8	18.3	46.3	8.4	14.4	0.4	39.2	41.0	17.3	.
Su 100 lire di entrate effettive:										
IX. Entrate patrimoniali..... L.	3.9	9.0	1.6	2.2	8.9	1.4	1.1	12.1	10.1	1.6
X. Concorsi governativi..... »	3.1	3.7	2.2	1.8	2.0	7.0	2.5	4.1	4.4	-1.7
XI. Dazio a prò del Comune... »	13.6	36.5	6.8	52.8	6.8	68.3	6.8	12.8	27.1	37.7
XII. Tasse comunali..... »	16.8	13.6	9.5	6.9	13.0	6.0	21.6	22.8	7.0	16.4
XIII. Sovrimposte..... »	49.1	21.7	77.5	11.3	62.5	4.5	58.6	37.8	36.1	25.0
XIV. Spese per servizio del debito. »	8.0	8.3	8.9	23.0	9.4	13.6	7.5	11.0	11.7	13.4
XV. Id. per impiegati ammin. . »	6.1	6.8	2.7	5.0	5.4	5.2	5.0	4.8	3.8	4.1
XVI. Id. per pensioni e contributi »	4.9	5.3	5.3	6.6	7.2	6.0	10.5	10.9	5.1	7.9

\*-In migliaia di lire.

**LIGURIA**

d) Services publics et données diverses

e) Chiffres relatifs

Salsomaggiore	Celle Ligure	Chiavari	Genova	Porto Maurizio	Rapallo	S. Pier d'Arena	Saonra	Sarzana	Savona
—	—	—	7954	•	—	400	•	—	2703
•	8	10	—	•	—	248	•	19	35
7165	132	130	84281	•	—	28077	•	•	75271
68 ea 88 ei	1 ei 32 a	320 g	756 ea 20 ei 4466 g	•	250 g	81 ea 385 g	30 ea 6 ei 611 g 18 p	21 ea 81 ei	50 ea 2 ei 781 g
•	1.5	27.9	696	•	20.0	67.7	45.7	8.3	86.1
1	—	3	12 (6)	•	2	1	4	—	6 (1)
4 (3)	1	2 (1)	7 (5)	•	3 (2)	3 (1)	6 (4)	1	3
1	—	4	21	•	2	6	2	2	4
2	—	—	181 (24)	•	—	—	16	—	54 (4)
30.2	17.5	22.0	21.9	16.8	24.1	26.3	18.1	29.8	27.2
10.2	10.9	21.5	21.2	15.9	15.8	23.3	17.2	19.0	18.1
108	127	93	90	•	82	99	80	103	106
7.20	5 10	23.50	54.80	•	1.60	59.12	31.39	10.93	31.95
92.70	66.30	60.00	293.80	•	•	83.35	258.29	54.04	109.56
3.70	2.20	3.30	10.00	•	2.88	6.33	5.14	2.81	9.07
26.0	18.2	4.8	2.7	2.1	10.9	3.8	0.7	22.5	3.8
20.3	27.3	5.8	3.8	0.0	9.0	8.6	0.7	48.0	4.4
2.2	10.1	3.0	5.2	•	0.9	0.6	0.9	6.4	2.3
2.9	5.6	7.5	2.9	•	5.7	4.7	2.6	9.2	9.4
23.9	37.9	63.7	54 6	•	47.3	75.3	51.6	53.0	77.4
11.0	11.4	0.6	4.5	•	12.8	3.8	4.9	10.2	1.1
32.3	15.5	6.1	12.3	•	12.9	7.1	5.5	10.3	4.1
21.2	32.9	12.2	16.7	•	5.2	11.7	32.0	27.8	16.7
4.5	5.4	5.3	2.4	•	5.2	3.2	2.8	6.8	5.5
2.9	1.5	0.4	4.8	•	0.7	5.2	2.6	1.4	4.1

a) Malades soignés par la Commune dans les hopitaux locaux.

Id. dans autres hopitaux.

Journées de dégence.

Éclairage public (lampes).

Éclairage public (dépenses)\*

Journaux politiques.

Théâtres et cafés-concerts.

Cinématographes.

Incendies.

e) Sur 1000 habitants :

I. Naissances vivantes.

II. Décès.

III. Élèves des écoles prim. mun.

Par habitant. :

IV. Octroi (total).

V. Dette communale.

VI. Dépenses ordinaires pour l'instruction primaire.

Sur 100 mariages :

VII. Époux illettrés.

VIII. Épouses illettrées.

Sur 100 frs. de recettes effect. :

IX. Recettes patrimoniales.

X. Subventions de l'État.

XI. Octroi communal.

XII. Taxes communales.

XIII. Centimes communaux sur l'impôt foncier.

XIV. Dépenses pour le service de la dette.

XV. Id. pour les fonctionnaires administratifs.

XVI. Id. pour les pensions et les caisses de retraite.

\* En milliers de frs.



**I grandi Comuni**  
*Les grandes Communes*

a) Demografia b) Finanze c) Coltura pubblica	LIGURIA						Arezzo	Bagni di Lucca	Bagni San Giuliano	Bagno a Ripoli
	Sestri Levante	Sestri Ponente	Spezia	Varazze	Ventimiglia	Voltri				
a) 1. Popolaz. al 10 Giugno 1911 <sup>(*)</sup>	12.9	21.5	73.6	10.3	14.1	15.5	47.5	12.8	21.4	17.8
2. di cui nel centro principale <sup>(*)</sup>	3.4	21.5	46.9	8.5	3.6	9.6	12.3	1.4	1.6	4.8
3. Matrimoni..... N.	67	147	446	63	137	111	357	91	159	138
4. Nati-vivi..... »	362	583	1683	261	339	390	1336	356	563	393
5. Morti.. .... »	212	399	1103	161	271	253	1063	224	296	297
b) 6. Entrate effettive*	162	823	3127	225	450	348	940	140	259	158
7. Entrate patrimoniali*	2.2	38.1	591	46.9	25.9	6.0	41.4	1.9	•	2.7
8. Dazio a prò del Comune*	58.0	486	1594	133	324	233	300	16.1	26.1	21.2
9. Concorsi daziari governativi*	25.7	26.5	115	15.8	18.9	27.5	—	—	0.7	—
10. Canone d'abbonam. daziario*	9.0	52.1	265	11.5	19.6	28.1	84.6	7.0	10.6	10.0
11. Tassa di famiglia*	—	8.4	30.6	—	—	—	62.0	—	24.4	16.6
12. Id. sul valore locativo*	10.9	—	—	—	—	—	3.0	—	5.6	4.0
13. Id. sugli esercizi*	10.8	3.7	60.7	—	11.7	—	28.5	38.5	6.0	4.4
14. Id. sul bestiame*	—	—	—	—	—	—	—	—	—	—
15. Altre tasse*	4.1	1.9	29.1	0.9	5.0	2.0	9.5	—	4.0	2.6
16. Totale tasse comunali*(11 a 15)	25.8	14.0	120.4	0.9	16.7	2.0	103.0	38.5	40.0	27.6
17. Diritti diversi*	7.4	28.1	167	1.0	17.5	18.2	27.1	1.8	2.1	1.3
18. Concorsi Stato per istruzione popolare*	13.0	1.0	12.3	9.0	6.3	14.2	20.8	11.8	11.7	....
19. Sovrimposta comunale (cent. addizionali)	38	41	95	41	57	41	188	180	•	37
20. Id. ammontare*	13.1	42.8	353	8.5	33.3	24.4	318	57.0	151	97.6
21. Spese effettive*	149	811	3867	245	404	393	520	143	442	158
22. di cui straordinarie*	26.7	53.4	564	17.7	58.6	54.7	418	2.6	176	1.9
23. Spese istruzione elementare*	40.2	140	442	35.0	53.2	67.5	103	31.7	50.7	42.4
24. di cui straordinarie*	—	0.5	28.8	5.0	0.6	....	1.6	1.0	3.8	12.3
25. Altre spese per l'istruz. pubb.*	0.9	12.6	227	2.0	10.7	25.6	63.7	0.1	—	—
26. Spese pel servizio del debito*	19.5	136	569	32.6	92.2	43.2	72.6	13.1	34.2	1.4
27. Debito comun. al 31. 12. 1911*	455	1611	10578	700	542	755	2365	270	552	136
28. Impiegati amministrativi.....N.	5	18	34	5	11	7	20	7	8	6
29. Stipendi ai suddetti*	•	47.4	61.8	10.1	22.5	17.2	40.6	8.4	15.2	10.1
30. Pensioni pagate*	—	1.4	37.5	—	0.9	—	41.0	—	12.6	3.8
31. Contributi casse pensioni*....	1.4	25.3	21.7	5.5	10.6	10.8	13.3	4.6	4.9	3.1
c) 32. Sposi analfabeti..... N.	9	11	•	5	10	21	84	2	27	20
33. Spose analfabete..... »	10	4	•	2	9	18	160	13	47	33
34. Insegnanti elementari..... »	31	49	181	27	30	39	62	23	34	19
35. Scuole elem. alunni (maschi) »	884	1354	4219	850	722	938	2158	863	1257	831
36. Id. (femmine)..... »	743	1210	3584	750	612	685	1668	604	1117	726
37. Id. serali e festive (alunni) »	30	178	632	—	—	—	—	—	72	—

<sup>(\*)</sup> In migliaia di abitanti.

\* In migliaia di lire.

<sup>1</sup> La rata di ammortamento per il prestito di L. 90.000, contratto nel 1911 e compreso nella cifra del debito, viene pagata solo dal 1912.

italiani nell' anno 1911.

italiennes dans l' année 1911.

TOSCANA										a) Démographie
Barberino di Mugello	Borgo a Mozzano	Borgo San Lorenzo	Brozzi	Camaloro	Camp Bisenzio	Capanori	Carrara	Cascina	Casellina e Torri	b) Finances
										c) Culture publique
11.8	8.0	15.1	11.9	18.7	14.2	47.6	49.4	27.3	19.5	a) Population au 10 Juin 1911. <sup>(a)</sup>
5.5	1.4	5.3	3.3	5.3	8.2	2	23.1	4.4	7.0	dont dans le centre principal. <sup>(a)</sup>
89	55	122	87	162	95	311	395	212	126	Mariages.
403	181	486	277	595	366	1270	1848	683	491	Naissances vivantes.
225	124	342	173	399	231	788	961	402	328	Décès.
100	77.1	146	127	229	137	472	1354	261	172	b) Recettes effectives.*
2.7	0.7	5.0	0.6	12.2	3.6	1.7	43.9	10.8	1.5	Recettes patrimoniales.*
4.5	6.7	16.3	11.0	32.5	9.5	53.1	540	31.6	11.5	Octroi communal.*
—	—	—	—	1.1	—	—	—	—	—	Subventions de l'État.*
3.8	5.1	8.8	4.5	10.2	6.5	12.5	59.6	12.1	7.8	Octroi de l'État (abonnement).*
16.3	19.0	23.9	18.0	35.8	19.5	74.9	47.9	39.9	24.7	Taxe de famille.*
1.6	—	1.5	0.2	—	—	5.1	—	—	—	Id. sur la valeur locative.*
2.1	3.3	4.6	2.5	6.6	4.0	16.0	57.3	14.5	2.6	Id. sur les exercices.*
—	—	—	2.9	10.4	5.2	50.1	6.1	—	8.3	Id. sur le bétail.*
2.1	0.9	2.1	3.9	1.8	1.7	4.9	43.0	2.6	2.5	Autres taxes.*
22.1	23.2	32.1	27.5	54.6	30.4	151.0	154.3	57.0	38.1	Total taxes communales* (11 à 15).
1.3	1.2	5.4	5.0	3.2	5.0	3.3	29.7	7.2	3.5	Droit divers.*
5.5	3.7	3.0	2.8	11.6	3.8	48.3	•	8.3	4.9	Subventions de l'État pour l'instruction populaire.*
59	147	115	35	191	•	147	89	133	37	Centimes communaux sur 1 fr. d'impôt foncier.
54.9	37.9	76.0	69.4	101	76.6	218	144	132	91.4	Produit des centimes.*
98.8	70.0	191	128	199	141	595	1685	276	181	Dépenses effectives.*
7.9	9.3	64.3	17.2	20.5	17.2	159	565	39.4	19.2	dont extraordinaires.*
17.3	25.1	23.9	25.1	57.9	32.2	177	262	54.0	29.2	Id. pour l'instruction primaire.*
—	1.3	2.6	0.6	2.9	1.7	2.2	15.3	3.9	0.1	dont extraordinaires.*
—	—	—	—	—	—	2.8	32.6	—	—	Autres dépenses pour l'instr. publ.*
3.2	9.3	5.2	8.6	33.4	2.1	24.9	204	5.3	4.2	Dépenses service de la dette.*
35.2	169	90.0	233	345	86.0	271	3351	94.1	116	Dette communale au 31. 12. 1911.*
3	3	3	4	8	4	17	28	15	6	Fonctionnaires administratifs.
5.1	4.9	5.7	9.3	11.1	5.9	31.4	65.6	23.1	10.9	Traitements des fonctionnaires.*
3.6	—	12.3	0.4	3.0	2.0	8.9	31.8	8.4	3.5	Pensions de retraite.*
3.9	3.7	3.4	0.6	1.6	4.2	12.6	20.2	7.8	1.3	Contributions caisses de retraite.*
30	•	28	11	40	26	39	52	31	27	c) Époux illettrés.
35	•	36	29	59	36	41	92	83	49	Épouses illettrées.
11	22	14	16	37	21	73	144	32	16	Maîtres et maîtresses.
381	•	559	568	1160	870	2790	•	1663	890	Écoles primaires : élèves (garçons).
277	•	362	313	977	539	3210	•	1207	602	Id. (filles).
—	100	—	—	97	—	196	—	38	—	Id. de soir et de dimanche.

<sup>(a)</sup> En milliers d'habitants.

\* En milliers de frs.

• L'ufficio municipale risiede nella città di Lucca: la popolazione del Comune è generalmente sparsa.

d) Servizi pubblici e notizie diverse	LIGURIA						Arezzo.	Bagni di Lucca	Bagni San Giuliano	Bagnó a Ripoll
	Sestri Levante	Sestri Ponente	Spezia	Varazze	Ventimiglia	Voltri				
e) Cifre proporzionali										
d) 38. Malati curati a carico del Comune in ospedali locali. N.	30	405	955	20	• <sup>2</sup>	52	1977	2	•	382
39. Id. in altre località. .... »	20	69	—	10	—	54	—	2	•	28
40. Giornate spedalità. .... »	3500	14341	48943	320	•	7570	49724	•	•	14864
41. Illuminaz. pubblica (lampade) »	4 ea 200 ei	60 ea 16 ei 173 g	74 ea 508 ei 800 g	16 ea 140 ei	4 ea 267 g	6 ea 109 ei 136 g	30 ea 315 ei 18 p 2 a	130 ei	45 a	39 ei 12 a
42. Spese per l'illuminazione pubblica*.....	9.0	40.3	104	10.5	25.0	15.5	29.4	3.4	2.8	3.8
43. Periodici politici..... N.	—	—	8 (1)	—	—	1	3	1	—	—
44. Teatri e caffè concerto. »	1	4 (2)	4 (3)	1	3 (2)	—	2	2 (1)	1	—
45. Cinematografi. .... »	2	5	5	1	2	1	3	3	—	—
46. Incendi ..... »	—	7 (1)	25 (4)	—	2	—	12 (2)	—	•	1
e) Su 1000 abitanti :										
I. Nati-vivi ..... N.	28.1	27.1	22.9	25.3	24.0	25.2	28.1	27.8	26.3	22.1
II. Morti ..... »	16.4	18.6	15.0	15.6	19.2	16.3	22.4	17.5	13.8	16.7
III. Alunni di Scuole elem. com. »	126	119	106	155	95	105	80	114	111	88
Per abitante :										
IV. Dazio in complesso..... L.	5.19	25.02	25.25	14.03	24.36	16.84	8.09	1.80	1.71	1.75
V. Debito comunale ..... »	35.27	74.93	143.72	67.96	38.44	48.70	49.78	21.09	25.79	12.24
VI. Spese ordinarie per l'istruzione elementare..... »	3.11	6.49	5.61	2.91	3.72	4.35	2.13	2.39	2.19	1.69
Su 100 matrimoni :										
VII. Sposi analfabeti..... N.	13.4	7.5	•	7.9	7.3	18.9	23.5	2.2	16.9	14.5
VIII. Spose analfabete ..... »	14.9	2.7	•	3.1	6.5	16.2	44.9	14.2	29.5	23.9
Su 100 lire di entrate effettive :										
IX. Entrate patrimoniali ..... L.	1.3	4.6	18.9	20.8	5.7	1.7	4.4	1.3	•	1.7
X. Concorsi governativi ..... »	23.9	3.3	4.0	11.0	5.6	11.9	2.2	8.4	4.8	....
XI. Dazio a prò del Comune... »	35.8	59.0	50.9	59.1	72.0	66.9	31.9	11.5	10.0	13.4
XII. Tasse comunali..... »	15.9	1.7	3.8	0.4	3.7	0.6	10.9	27.5	15.4	17.4
XIII. Sovrimposte..... »	8.0	5.2	11.3	3.8	7.4	7.0	33.8	40.7	58.3	61.7
XIV. Spese per servizio del debito. »	12.0	16.5	18.2	14.5	9.6	12.4	7.7	9.3	13.2	0.9
XV. Id. per impiegati ammin... »	•	5.7	1.9	4.5	5.0	4.9	4.3	6.0	5.8	6.3
XVI. Id. per pensioni e contributi »	0.8	3.2	1.8	2.4	2.5	3.1	5.8	3.3	6.7	4.3

\* In migliaia di lire.

<sup>2</sup> I malati sono curati nell'ospedale del Comune eretto in Ente Morale. Il Comune dà un assegno annuo di L. 1000.

**TOSCANA**

d) Services publics et données diverses

e) Chiffres relatifs

Barberino di Mugello	Borgo a Mozzano	Borgo San Lorenzo	Brozzi	Camaloro	Campi Bisenzio	Capanori	Carrara	Cascina	Casellina e Torri
—	—	215	—	114	•	—	712	—	—
142	120	17	252	37	•	669	108	564	435
6637	2627	8733	10000	5967	•	27568	6263	20315	13307
32 ei	25 ei	16 ea 101 ei	44 p	29 ea	44 p 4 a	—	106 ea 512 ei	21 p	41 a
2.1	1.1	6.1	2.0	2.9	3.4	—	•	1.6	2.5
—	—	3	—	—	1	—	5	—	—
1	2	1	—	1	1	—	2	2	1
1	1	1	3	1	2	—	3	2	2
—	—	—	11 (4)	—	—	—	18 (5)	11 (2)	—
34.1	22.6	32.2	23.3	31.8	25.8	26.7	37.4	25.0	25.2
19.1	15.5	22.6	14.5	21.3	16.3	16.6	19.4	14.7	16.8
56	•	61	74	114	99	126	•	105	76
0.70	1.47	1.66	1.30	2.28	1.13	1.38	12.14	1.60	0.98
2.98	21.12	5.96	18.73	18.44	6.06	5.69	67.80	3.45	5.95
1.46	2.97	1.41	2.06	2.94	2.15	2.41	4.99	1.83	1.49
33.7	•	22.9	12.6	24.6	27.4	12.5	13.2	14.6	21.4
39.3	•	29.5	33.3	36.4	37.9	13.2	23.3	39.1	38.9
2.7	0.9	3.4	0.4	5.3	2.6	0.4	3.3	4.1	0.8
5.5	4.8	2.0	2.2	5.5	2.8	10.2	•	3.2	2.8
4.5	8.7	11.1	8.6	14.1	6.9	11.2	40.0	12.1	6.7
22.1	30.0	21.9	21.6	23.8	22.2	32.0	11.4	21.9	22.2
54.9	49.1	52.0	54.6	44.1	55.9	46.2	10.7	50.6	53.1
3.2	12.0	3.5	6.7	14.5	1.5	5.3	15.1	2.0	2.4
5.1	6.3	3.9	7.3	4.8	4.3	6.6	4.9	8.8	6.3
7.5	4.8	10.7	0.7	2.0	4.5	4.6	3.8	6.2	2.8

d) Malades soignés par la Commune dans les hopitaux locaux.

Id. dans autres hopitaux.

Journées de dégence.

Éclairage public (*lampes*).

Éclairage public (*dépenses*)\*

Journaux politiques.

Théâtres et cafés-concerts.

Cinématographes.

Incendies.

e) Sur 1000 habitants :

I. Naissances vivantes.

II. Décès.

III. Éléves des écoles prim. mun.

Par habitant :

IV. Octroi (*total*).

V. Dette communale.

VI. Dépenses ordinaires pour l'instruction primaire.

Sur 100 mariages :

VII. Époux illettrés.

VIII. Épouses illettrées.

Sur 100 frs. de recettes effect. :

IX. Recettes patrimoniales.

X. Subventions de l'État.

XI. Octroi communal.

XII. Taxes communales.

XIII. Centimes communaux sur l'impôt foncier.

XIV. Dépenses pour le service de la dette.

XV. Id. pour les fonctionnaires administratifs.

XVI. Id. pour les pensions et les caisses de retraite.

\* En milliers de frs.

I grandi Comuni  
Les grandes Communes

a) Demografia b) Finanze c) Coltura pubblica	TO									
	Castel- fio- ren- tino	Castel- nuovo Garfa- gnana	Casti- glion fio- ren- tino	Colle- salvetti	Cortona	Empoli	Fiesole	Figline	Firenze	Firen- zuola
a) 1. Popolaz. al 10 Giugno 1911. (a).	11.2	5.8	18.6	9.6	29.8	21.6	10.4	12.0	233	12.6
2. di cui nel centro principale. (a).	5.1	3.4	2.0	2.0	3.6	7.6	6.3	6.8	208	3.3
3. Matrimoni..... N.	105	33	107	77	244	188	89	102	1766	107
4. Nati-vivi..... »	270	151	480	252	908	503	207	418	5003	417
5. Morti..... »	228	101	335	122	641	460	149	301	5195	266
b) 6. Entrate effettive*.....	125	72.8	128	144	350	255	143	105	14955	108
7. Entrate patrimoniali*.....	10.4	2.6	11.8	3.6	16.6	7.3	1.0	1.5	350	•
8. Dazio a prò del Comune*....	7.6	24.1	17.8	6.8	27.8	28.9	18.7	9.7	6051	5.0
9. Concorsi daziari governativi*.	—	0.7	—	—	—	—	—	—	84.4	—
10. Canone d'abbonam. daziario*.	7.4	5.1	10.0	3.5	17.0	16.0	7.1	15.4	1992	4.0
11. Tassa di famiglia*.....	17.0	5.4	15.0	11.8	39.0	39.3	13.6	17.6	682	24.0
12. Id. sul valore locativo*.....	0.6	—	—	—	—	0.4	—	0.7	35.1	1.5
13. Id. sugli esercizi*.....	3.5	2.9	0.9	1.5	5.8	16.4	2.1	3.4	178	1.0
14. Id. sul bestiame*.....	—	3.2	—	—	31.7	—	—	—	—	—
15. Altre tasse*.....	2.8	1.9	2.4	1.1	2.4	5.8	3.4	1.8	214	2.0
16. Totale tasse comunali* (11 a 15)	23.9	13.4	18.3	14.4	78.9	61.9	19.1	23.5	1109.1	28.5
17. Diritti diversi*.....	1.2	2.7	66.2	1.8	6.8	14.7	1.6	5.1	434	1.5
18. Concorsi Stato per istruzione popolare*.....	5.7	3.2	4.8	4.6	14.0	•	1.2	1.9	54.1	5.0
19. Sovrimposta comunale (cent. addizionali).	174	144	12	134	123	121	77	•	140	•
29. Id. ammontare*.....	64.7	20.0	62.1	105	189	111	57.6	68.3	3216	46.0
21. Spese effettive*.....	132	73.6	213	122	444	296	171	112	14956	109
22. di cui straordinarie*.....	11.5	10.0	89.0	4.6	132	73.2	24.6	15.8	1634	28.9
23. Spese istruzione elementare*.	33.2	16.0	31.0	20.2	54.5	41.8	23.4	25.2	1310	14.5
24. di cui straordinarie*.....	—	0.1	0.2	0.1	1.1	1.5	—	1.7	—	0.4
25. Altre spese per l'istruz. pubb.*.	—	0.6	8.0	—	27.1	17.5	—	—	531	—
26. Spese pel servizio del debito*.	5.7	5.7	1.7	14.7	10.2	27.7	4.4	6.1	2441	3.7
27. Debito comun. al 31.12.1911*.	98.0	129	76.2	202	115	538	123	64.8	46119 <sup>1</sup>	64.0
28. Impiegati amministrativi..... N.	4	3	9	5	10	8	7	4	210 <sup>2</sup>	4
29. Stipendi ai suddetti*.....	6.2	5.1	8.0	9.2	16.4	17.1	10.7	6.9	510 <sup>3</sup>	4.4
30. Pensioni pagate*.....	3.4	2.4	4.0	5.5	14.0	14.9	3.0	2.5	538	2.1
31. Contributi casse pensioni*....	—	3.2	1.7	3.4	9.1	6.7	2.4	—	246 <sup>4</sup>	4.0
c) 32. Sposi analfabeti..... N.	37	2	63	8	64	32	20	25	54	32
33. Spose analfabete..... »	47	5	68	33	144	74	37	39	108	38
34. Insegnanti elementari..... »	18	18	21	16	33	25	9	15	459	5
35. Scuole elem. alunni (maschi) »	650	328	637	480	1247	1043	411	624	8913	400
36. Id. (femmine)..... »	520	240	373	400	691	715	333	273	7528	280
37. Id. serali e festive (alunni) »	55	38	—	—	—	20	—	—	2106	20

(a) In migliaia di abitanti.

\* In migliaia di lire.

<sup>1</sup> Non compreso il debito vitalizio in L. 11.211.352.

<sup>2</sup> Compresi N. 21 straordinari.

<sup>3</sup> Compresa L. 22.655 per stipendio al personale straordinario.

<sup>4</sup> Oltre al contributo annuo di L. 480.000 per il Monte Pensioni che figurano anche in entrata come rimborso del Monte stesso.

italiani nell' anno 1911.

italiennes dans l'année 1911.

S C A N A										a) Démographie
Fiviz- zano	Fucecchio	Galluzzo	Greve	Grosseto	Lari	Lastra a Signa	Livorno	Lucca	Massa	b) Finances
										c) Culture publique
17.4	12.2	20.2	14.2	12.4	12.3	12.8	105	76.2	30.8	a) Population au 10 Juin 1911. <sup>(*)</sup>
1.7	6.2	9.6	4.3	7.4	2.5	4.7	83.5	21.2	11.3	dont dans le centre principal. <sup>(*)</sup>
125	91	142	97	115	93	115	716	499	271	Mariages.
607	306	469	371	430	310	315	2470	1933	1230	Naissances vivantes.
410	230	324	243	344	182	207	2578	1749	722	Décès.
140	155	262	143	524	178	135	5353	1897	447	b) Recettes effectives.*
5.7	.	2.0	2.4	93.1	31.4	1.8	277	15.4	25.9	Recettes patrimoniales.*
20.7	12.0	23.9	6.0	141	8.3	9.7	2106	775	99.2	Octroi communal.*
—	—	—	—	15.2	0.2	—	396	55.7	21.9	Subventions de l'État.*
8.6	7.0	16.1	6.3	27.3	5.2	7.5	915	260	27.8	Octroi de l'État (abonnement).*
19.2	22.0	32.0	22.0	17.7	19.1	26.0	138	179	27.5	Taxe de famille.*
—	1.0	5.3	3.0	—	—	2.8	—	4.0	—	Id. sur la valeur locative.*
5.1	7.2	1.0	2.8	9.1	2.6	4.3	95.0	77.0	19.6	Id. sur les exercices.*
10.2	—	—	—	31.5	—	4.4	—	—	10.0	Id. sur le bétail.*
3.0	2.1	3.4	1.0	3.2	2.6	2.0	207	19.1	3.6	Autres taxes.*
37.5	32.3	41.7	28.8	61.5	24.3	39.5	440.0	279.1	60.7	Total taxes communales *(11 à 15).
1.1	5.7	3.4	2.1	8.0	4.5	3.1	90.7	151	7.2	Droit divers.*
10.0	6.2	3.9	4.0	6.3	6.8	5.7	55.6	22.0	13.4	Subventions de l'État pour l'instruction populaire.*
149	190	.	119	.	140	.	107	.	105	Centimes communaux sur 1 fr. d'impôt foncier.
55.3	74.0	140	75.0	189	87.0	62.2	835	374	96.2	Produit des centimes.*
170	203	277	144	647	177	205	5782	1889	463	Dépenses effectives.*
40.1	63.8	63.9	42.1	182	25.8	89.9	451	176	60.5	dont extraordinaires.*
49.9	31.9	46.0	22.3	53.9	27.7	40.5	571	206	96.6	Id. pour l'instruction primaire.*
7.2	—	10.2	—	2.0	0.4	10.3	21.1	7.0	—	dont extraordinaires.*
4.6	—	—	—	18.5	—	—	60.1	84.1	11.4	Autres dépenses pour l'instr. publ.*
9.8	20.2	9.5	6.3	94.0	11.8	4.2	732	330	78.8	Dépenses service de la dette.*
205	266	128	81.2	1618	239	92.8	14122	6279	1639	Dette communale au 31.12.1911.*
7	5	7	4	11	5	4	59	34	12	Fonctionnaires administratifs.
12.0	6.6	14.8	5.3	25.5	5.6	7.0	160	67.2	23.3	Traitements des fonctionnaires.*
—	1.0	5.8	3.1	19.8	5.5	1.1	398	109	—	Pensions de retraite.*
7.9	2.5	5.0	2.6	4.9	2.9	3.3	42.1	22.2	13.4	Contributions caisses de retraite.*
31	14	29	35	19	19	24	52	48	100	c) Époux illettrés.
54	28	32	47	46	45	42	92	60	108	Épouses illettrées.
26	20	22	13	25	21	15	195	110	64	Maîtres et maîtresses.
1094	678	830	561	536	658	708	4730	4361	1894	Écoles primaires : élèves (garçons).
869	517	378	570	446	506	513	4219	3694	1686	Id. (filles).
—	—	—	27	57	214	57	674	90	56	Id. de soir. et de dimance.

<sup>(\*)</sup> En milliers d'habitants.

\* En milliers de frs.

		TO									
d) Servizi pubblici e notizie diverse		Castel-floren-tino	Castel-novo Garfa-gnana	Casti-glion floren-tino	Colle-salvetti	Cortona	Empoll	Fiesole	Figline	Firenze	Firen-zuola
e) Cifre proporzionali											
d)	38. Malati curati a carico del Co-mune in ospedali locali.. N.	163	2	362	—	800	350	160	—	7839	120
	39. Id. in altre località..... >	23	4	50	—	•	78	210	15	473	80
	40. Giornate spedralità..... >	4909	558	4582	—	14000	11300	2385	3203	324038	9600
	41. Illuminaz. pubblica (lampade) >	60 ei	60 ei	4 ea 137 ei	34 a	•	15 ea 115 ei 23 p	2 ea 66 ei 27 a	12 ea 50 ei 1 p	112 ea 4690 g 25 p 92 a	20 ei 4 p
	42. Spese per l'illuminazione pubblica.....	4.2	2.0	5.0	1.6	8.0	13.5	2.0	5.9	455	2.0
	43. Periodici politici..... N.	—	3	—	—	3	1	—	—	7 (4)	—
	44. Teatri e caffè concerto.. >	3	1	3 (1)	—	1	1	1	1	9 (4)	1
	45. Cinematografi..... >	1	1	—	—	1	2	1	1	14	—
	46. Incendi..... >	2	—	—	•	2	14 (4)	—	—	233 (28)	—
e)	<b>Su 1000 abitanti :</b>										
	I. <i>Nati-vivi</i> ..... N.	24.1	28.5	35.3	26.2	31.0	23.3	19.9	34.8	21.5	33.1
	II. <i>Morti</i> ..... >	20.4	19.1	24.6	12.7	21.9	21.3	14.3	25.1	22.3	21.1
	III. <i>Alunni di Scuole elem. com.</i> >	105	107	74	92	66	81	72	75	70	54
	<b>Per abitante :</b>										
	IV. <i>Dazio in complesso</i> ..... L.	1.34	5.51	2.04	1.07	1.53	2.08	2.48	2.09	34.52	0.71
	V. <i>Debito comunale</i> ..... >	8.75	24.30	5.61	21.00	3.93	24.90	11.90	5.40	197.94	5.08
	VI. <i>Spese ordinarie per l'istru-zione elementare</i> ..... >	2.97	3.00	2.27	2.10	1.82	1.87	2.25	1.96	5.62	1.12
	<b>Su 100 matrimoni :</b>										
	VII. <i>Sposi analfabeti</i> ..... N.	35.2	6.1	58.9	10.4	26.2	17.0	22.5	24.5	3.1	29.9
	VIII. <i>Spose analfabete</i> ..... >	44.8	15.2	63.6	42.9	59.0	39.3	41.6	38.2	6.2	35.5
	<b>Su 100 lire di entrate effettive :</b>										
	IX. <i>Entrate patrimoniali</i> ..... L.	8.3	3.6	9.2	2.5	4.7	2.9	0.7	1.4	2.3	•
	X. <i>Concorsi governativi</i> ..... >	4.6	5.4	3.7	3.2	4.0	•	0.8	1.8	0.9	4.9
	XI. <i>Dazio a prò del Comune</i> ... >	6.1	33.4	13.9	4.7	7.9	11.3	13.1	9.2	40.6	4.9
	XII. <i>Tasse comunali</i> ..... >	19.1	18.6	14.3	10.0	22.5	24.3	13.4	22.4	7.4	27.7
	XIII. <i>Sovrimposte</i> ..... >	51.8	27.7	48.5	72.9	54.0	43.5	40.3	65.1	21.6	44.7
	XIV. <i>Spese per servizio del debito</i> . >	4.6	7.9	1.3	10.2	2.9	10.9	3.1	5.8	16.4	3.6
	XV. <i>Id. per impiegati ammin.</i> ... >	5.0	7.0	6.2	6.4	4.7	6.7	7.5	6.6	3.4	4.3
	XVI. <i>Id. per pensioni e contributi</i> >	2.7	7.7	4.5	6.2	6.6	7.9	3.8	2.4	5.3	5.9

\* In migliaia di lire.

<sup>1</sup> Giorni di spedralità dei soli malati curati in ospedali locali.

**SCANA**

Flviz-zano	Fucecchio	Galluzzo	Greve	Grosseto	Lari	Lastra a Signa	Livorno	Lucca	Massa
200	374	—	737	2589	—	—	—	381	638
65	40	612	143	60	166	372	253	107	—
3500	8877	16258	11500	53975	5377	8794	210600 <sup>1</sup>	48485	17146
40 ei	16 ea 57 ei	60 ei 10 a	36 p	8 ea 98 ei 13 p	3 p 82 a	1 ei 27 p 2 a	•	24 ea 985 ei 19 a	•
2.1	5.4	6.0	2.0	13.2	4.7	2.1	218	48.0	25.2
—	—	—	1	3	1	—	8 (4)	5 (1)	—
2	1	—	1	2 (1)	3 (1)	—	7 (1)	2 (1)	1
1	1	3	1	2	1	—	15	4	1
—	20	4	—	4 (1)	1	—	97 (8)	32 (2)	—
34.9	25.1	23.2	26.1	34.7	25.2	24.6	23.5	25.4	39.9
23.6	18.9	16.0	17.1	27.7	14.8	16.2	24.5	23.0	23.4
113	98	60	80	79	95	95	85	106	116
1.68	1.56	1.98	0.87	13.57	1.10	1.35	28.80	13.60	4.12
11.80	21.80	6.34	5.72	130.48	19.40	7.25	135.00	82.40	53.20
2.45	2.62	1.77	1.57	4.19	2.22	2.36	5.24	2.61	3.14
24.8	15.4	20.4	36.1	16.5	20.4	20.9	7.3	9.6	36.9
43.2	30.8	22.5	48.5	40.0	48.4	36.5	12.8	12.0	39.9
4.1	•	0.8	1.7	17.8	17.6	1.3	5.2	0.8	5.8
7.1	4.0	1.5	2.8	4.1	3.9	4.2	8.4	4.1	7.9
14.8	7.7	9.1	4.2	26.9	4.7	7.2	39.4	41.0	22.2
26.8	20.8	15.9	20.1	11.7	13.7	29.3	8.2	14.8	13.6
39.5	47.8	53.5	52.5	36.1	48.9	46.1	15.6	19.8	21.5
6.1	13.0	3.6	4.4	17.9	6.6	3.1	13.6	17.5	17.6
8.6	4.3	5.6	3.7	4.9	3.1	5.2	3.0	3.6	5.2
5.6	2.3	4.1	4.0	4.7	4.7	3.3	8.2	6.9	3.0

d) Services publics et données diverses

e) Chiffres relatifs

d) Malades soignés par la Commune dans les hopitaux locaux.  
Id. dans autres hopitaux.  
Journées de dégence.

Éclairage public (*lamps*).

Éclairage public (*dépenses*).\*

Journaux politiques.

Théâtres et cafés-concerts.

Cinématographes.

Incendies.

e) Sur 1000 habitants :

I. Naissances vivantes.

II. Décès.

III. *Élèves des écoles prim. mun.*

Par habitant :

IV. Octroi (*total*).

V. Dette communale.

VI. *Dépenses ordinaires pour l'instruction primaire.*

Sur 100 mariages :

VII. *Époux illettrés.*

VIII. *Épouses illettrées.*

Sur 100 frs. de recettes effect. :

IX. *Recettes patrimoniales.*

X. *Subventions de l'État.*

XI. *Octroi communal.*

XII. *Taxes communales.*

XIII. *Centimes communaux sur l'impôt foncier.*

XIV. *Dépenses pour le service de la dette.*

XV. *Id. pour les fonctionnaires administratifs.*

XVI. *Id. pour les pensions et les caisses de retraite.*

\* En milliers de frs.



**I grandi Comuni**  
*Les grandes Communes*

	TO									
	Massa Marit- tima	Massa- rosa	Mon- talone	Montale	Monte- pulciano	Monte- spertoli	Monte- varchi	Pelago	Pescia	Pieve S. Ste- fano
<b>a) Demografia</b>										
<b>b) Finanze</b>										
<b>c) Coltura pubblica</b>										
<b>a) 1. Popolaz. al 10 Giugno 1911<sup>(a)</sup>.</b>	<b>18.1</b>	<b>11.1</b>	<b>10.8</b>	<b>10.7</b>	<b>16.0</b>	<b>11.9</b>	<b>12.9</b>	<b>12.6</b>	<b>17.9</b>	<b>5.5</b>
2. <i>di cui nel centro principale<sup>(a)</sup>.</i>	9.7	1.8	2.8	2.7	7.2	6.2	4.7	1.6	12.7	1.9
3. Matrimoni .....	148	97	96	77	112	87	104	110	115	47
4. Nati-vivi .....	564	271	312	342	472	321	389	360	495	168
5. Morti.....	335	203	167	212	319	184	295	220	408	94
<b>b) 6. Entrate effettive*.....</b>	<b>384</b>	<b>122</b>	<b>92.1</b>	<b>62.8</b>	<b>250</b>	<b>85.5</b>	<b>193</b>	<b>122</b>	<b>302</b>	<b>111</b>
7. Entrate patrimoniali*.....	30.3	3.2	3.3	1.2	15.3	1.4	7.0	1.5	6.0	4.5
8. Dazio a prò del Comune*.....	37.8	18.0	3.5	5.3	20.6	2.0	26.5	8.8	46.7	4.0
9. Concorsi daziari governativi*.	4.7	—	—	—	—	—	—	—	2.2	—
10. Canone d'abbonam. daziario*.	14.2	4.4	3.0	3.1	11.0	2.8	14.0	5.2	13.0	4.7
11. Tassa di famiglia*.....	26.7	10.1	13.3	10.0	27.5	16.3	17.7	20.1	42.0	8.2
12. Id. sul valore locativo*.....	—	—	1.6	—	1.3	2.2	1.3	1.8	—	—
13. Id. sugli esercizi*.....	12.6	5.0	0.9	5.1	5.9	1.0	8.2	2.9	15.3	2.9
14. Id. sul bestiame*.....	11.2	4.6	—	—	16.5	—	—	—	—	8.2
15. Altre tasse*.....	4.9	0.5	3.6	0.7	4.7	2.8	1.5	1.5	2.9	0.4
16. Totale tasse comunali*(11 a 15)	55.4	20.2	19.4	15.8	55.9	22.3	28.7	26.3	60.2	19.7
17. Diritti diversi*.....	4.3	0.6	0.8	2.3	4.3	1.3	9.4	2.6	12.3	0.8
18. Concorsi Stato per istruzione popolare*.....	12.9	5.8	2.6	2.7	8.5	2.8	12.8	3.1	10.1	1.2
19. Sovrimposta comunale (cent. addizionali).	306	198	125	•	144	•	174	120	191	218
20. Id. ammontare*.....	189	69.3	58.3	35.2	129	47.6	91.8	71.5	64.1	40.7
<b>21. Spese effettive*.....</b>	<b>394</b>	<b>116</b>	<b>93.2</b>	<b>61.8</b>	<b>298</b>	<b>73.3</b>	<b>262</b>	<b>123</b>	<b>325</b>	<b>73.6</b>
22. <i>di cui straordinarie*.....</i>	88.1	22.1	16.4	6.6	53.6	10.8	88.2	16.3	53.9	7.0
23. Spese istruzione elementare*.	86.7	25.6	14.2	11.1	39.0	13.0	37.9	17.0	49.3	11.9
24. <i>di cui straordinarie*.....</i>	24.1	0.8	0.7	....	2.1	0.7	3.4	1.0	1.2	0.1
25. Altre spese per l'istruz. pubb.*.	21.6	—	—	—	24.4	—	17.5	—	10.9	—
26. Spese pel servizio del debito*.	74.2	12.9	10.0	—	7.7	—	2.4	2.3	70.1	11.8
27. Debito comun. al 31. 12. 1911*.	1332	245	169	12.0	160	—	223	24.3	738	104
28. Impiegati amministrativi..... N.	10	4	2	4	6	4	5	5	7	4
29. Stipendi ai suddetti*.....	11.9	7.2	4.3	4.6	11.8	4.9	7.0	6.1	12.2	4.7
30. Pensioni pagate*.....	10.9	0.4	—	0.6	8.1	1.5	8.6	1.3	1.0	4.7
31. Contributi casse pensioni*....	10.3	1.8	3.6	2.1	2.6	—	5.7	2.1	7.7	3.8
<b>c) 32. Sposi analfabeti..... N.</b>	<b>35</b>	<b>3</b>	<b>33</b>	<b>24</b>	<b>50</b>	<b>35</b>	<b>26</b>	<b>41</b>	<b>12</b>	<b>20</b>
33. Spose analfabete.....	65	26	42	42	88	56	41	44	24	27
34. Insegnanti elementari.....	41	17	10	8	23	10	26	11	29	17
35. Scuole elem. alunni (maschi) >	970	738	376	523	586	515	757	•	1026	341
36. Id. (femmine)..... >	930	669	341	305	417	390	572	•	922	299
37. Id. serali e festive (alunni) >	254	—	121	69	158	—	—	35	—	60

(a) In migliaia di abitanti. \* In migliaia di lire.

† I dati finanziari si riferiscono al preventivo 1912.

**italiani nell' anno 1911.**  
*italiennes dans l'année 1911.*

**SCANA**

	Combrino	Plsa	Pistola	Poggi- bonsi	Pontas- sieve	Ponte- dera	Porto- ferralo	Prato	Reggello	Bocca San Casiano
19.7	65.2	67.5	11.3	13.9	12.5	9.6	56.7	13.6	4.9	
17.3	29.2	14.8	8.6	4.9	10.4	9.3	20.4	1.7	2.1	
137	424	572	94	116	110	74	402	118	53	
656	1497	1960	297	354	355	305	1450	422	186	
312	1227	1440	176	199	306	154	974	278	111	
<b>327</b>	<b>3206<sup>1</sup></b>	<b>1065</b>	<b>132</b>	<b>179</b>	<b>275</b>	<b>292</b>	<b>859</b>	<b>•</b>	<b>87.6</b>	
12.3	337	71.0	4.9	5.6	16.8	50.2	17.1	8.4	9.5	
51.7	1390	268	11.7	8.2	31.0	114	286	8.4	10.1	
6.0	50.2	75.7	—	—	—	18.9	1.8	—	—	
7.8	299	121	15.5	9.3	13.6	23.4	123	4.6	4.7	
16.5	142	117	21.7	19.1	35.4	8.5	77.6	17.6	7.5	
1.5	63	4.4	0.9	2.4	—	—	1.5	1.4	—	
6.3	36.5	26.5	3.8	4.0	21.4	1.5	30.0	1.9	0.5	
6.2	—	—	—	11.9	—	1.6	—	—	10.2	
2.7	25	24.1	2.3	2.0	1.6	2.2	43.6	1.0	0.5	
33.2	266.5	172.0	28.7	39.4	58.4	13.8	152.7	21.9	18.7	
37.3	93.9	52.6	6.6	3.4	8.6	5.3	24.0	0.9	3.9	
•	74.8	27.8	3.9	4.1	5.9	10.8	19.9	3.0	1.0	
175	152	123	•	172	68	50	107	•	•	
58.8	682	381	71.9	110	123	26.0	274	104	36.1	
<b>260</b>	<b>2934</b>	<b>1070</b>	<b>243</b>	<b>179</b>	<b>254</b>	<b>372</b>	<b>906</b>	<b>134</b>	<b>72.1</b>	
39.8	283	65.1	107	32.6	25.5	92.4	94.8	14.2	10.0	
53.1	308	155	•	22.8	39.4	48.9	222	12.9	10.2	
1.9	—	3.4	•	—	1.4	14.5	34.8	—	0.4	
—	163	13.7	•	1.6	13.2	9.6	45.8	—	—	
42.3	733	94.7	14.7	8.5	33.1	81.7	36.2	6.2	7.9	
348	•	1212	•	93.7	598	1060	556	138	75.0	
11	43	21	4	6	8	7	24	6	3	
11.9	93.7	40.3	7.9	8.2	12.2	10.7	39.2	6.6	5.9	
1.4	187	32.4	6.0	16.3	1.9	5.6	45.4	11.4	—	
3.9	16.9	17.3	3.3	1.1	4.4	4.5	13.8	1.9	2.9	
16	50	63	•	32	21	11	124	41	18	
26	90	139	•	54	35	9	164	62	21	
40	117	72	18	14	26	20	76	11	8	
076	•	3236	493	520	1130	568	2860	505	•	
949	•	2695	394	317	932	523	2460	478	•	
—	•	—	—	—	—	—	842	—	—	

a) Démographie

b) Finances

c) Culture publique

a) Population au 10 Juin 1911 <sup>(*)</sup>
<i>dont dans le centre principal. <sup>(*)</sup></i>
Mariages.
Naissances vivantes.
Décès.
b) Recettes effectives.*
Recettes patrimoniales.*
Octroi communal.*
Subventions de l'État.*
Octroi de l'État ( <i>abonnement</i> ).*
Taxe de famille.*
Id. sur la valeur locative.*
Id. sur les exercices.*
Id. sur le bétail.*
Autres taxes.*
Total taxes communales* (11 à 15).
Droit divers.*
Subventions de l'État pour l'instruction populaire.*
Centimes communaux sur 1 fr. d'impôt foncier.
Produit des centimes.*
Dépenses effectives.*
<i>dont extraordinaires.*</i>
Id. pour l'instruction primaire.*
<i>dont extraordinaires.*</i>
Autres dépenses pour l'instr. publ.*
Dépenses service de la dette.*
Dette communale au 31.12.1911.*
Fonctionnaires administratifs.
Traitements des fonctionnaires.*
Pensions de retraite.*
Contributions caisses de retraite.*
c) Époux illettrés.
Épouses illettrées.
Maitres et maitresses.
Écoles primaires : élèves (garçons).
Id. (filles).
Id. de soir et de dimanche.

<sup>(\*)</sup> En milliers d'habitants.

\* En milliers de fr.

	T O									
	Massa Mariti- tima	Massa- rosa	Mon- taione	Montale	Monte- pulciano	Monte- spertoll	Monte- varchi	Pelago	Pescia	Pieve S. Ste- fano
<b>d) Servizi pubblici e notizie diverse</b>										
<b>e) Cifre proporzionali</b>										
d) 38. Malati curati a carico del Co- mune in ospedali locali. N.	478	—	—	146	348	110	426	195	478	57
39. In altre località..... >	250	60	122	25	13	242	50	5	52	38
40. Giornate speditività..... >	25554	5500	4774	3800	11555	8671	14700	6900	13661	1527
41. Illuminaz. pubblica (lampade) >	21 ea 130 ef 35 p 14 a	—	27 p	•	80 ei 15 p	14 a	12 ea 110 ei 10 p	22 ei 1 p 11 a	12 ea 164 ei 23 p	20 a
42. Spese per l'illuminazione pubblica *.....	20.4	—	1.5	•	6.1	0.9	7.3	2.4	8.1	1.3
43. Periodici politici..... N.	—	—	—	—	—	—	—	—	3	—
44. Teatri e caffè concerto.. >	2 (1)	2	1	—	2	—	1	—	1	—
45. Cinematografi..... >	1	2	1	—	1	—	1	—	2	—
46. Incendi..... >	—	3	—	—	—	—	2	2	1 (1)	—
<b>e) Su 1000 abitanti:</b>										
I. Nati-vivi..... N.	31.1	24.4	28.8	32.0	29.5	27.0	30.2	28.6	27.7	30.4
II. Morti..... >	18.5	18.3	15.5	19.8	19.9	15.5	22.8	17.5	22.8	17.1
III. Alunni di Scuole elem. com. >	105	127	66	77	63	76	103	•	109	110
<b>Per abitante:</b>										
IV. Dazio in complesso..... L.	2.87	2.02	0.60	0.80	2.00	0.40	3.10	1.10	3.30	1.6
V. Debito comunale..... >	73.60	22.10	15.60	1.10	10.00	—	17.30	1.90	41.20	18.9
VI. Spese ordinarie per l'istru- zione elementare..... >	3.46	2.24	1.20	1.00	2.30	1.00	2.70	1.30	2.70	2.1
<b>Su 100 matrimoni:</b>										
VII. Sposi analfabeti..... N.	23.6	3.1	34.4	31.2	44.6	40.2	25.0	37.3	10.4	42.
VIII. Spose analfabete..... >	43.9	26.8	43.7	54.5	78.6	64.4	40.0	40.0	20.9	57.
<b>Su 100 lire di entrate effettive:</b>										
IX. Entrate patrimoniali..... L.	7.9	2.6	3.6	1.9	6.1	1.6	3.6	1.2	2.0	4.
X. Concorsi governativi..... >	4.6	4.8	2.8	4.3	3.4	3.3	6.6	2.5	4.1	1.
XI. Dazio a pro del Comune.. >	9.8	14.8	3.8	8.5	8.2	2.3	13.7	7.2	15.5	3.
XII. Tasse comunali..... >	14.4	16.6	21.1	25.4	22.4	26.1	14.9	21.6	19.9	17.
XIII. Sovrimposte..... >	42.9	56.8	63.3	53.3	51.6	55.7	47.6	58.6	21.2	36.
XIV. Spese per servizio del debito. >	19.3	10.6	10.8	—	3.1	—	1.2	1.9	23.2	10.
XV. Id. per impiegati ammin... >	3.1	5.9	4.7	7.4	4.7	5.7	3.6	5.0	4.0	3.
XVI. Id. per pensioni e contributi >	5.5	1.8	3.9	4.3	4.3	1.8	7.1	2.8	2.9	7.

\* In migliaia di lire.

S C A N A										d) Services publics et données diverses
Piemonte	Pisa	Pistola	Poggibonsi	Pontassieve	Pontedera	Portoferrato	Prato	Reggello	Bocca San Casciano	e) Chiffres relatifs
375	.	1759	.	—	.	202	1214	—	—	d) Malades soignés par la Commune dans les hopitaux locaux.
128	.	204	.	226	.	17	175	130	—	Id. dans autres hopitaux.
10151	.	59064	.	5783	.	7965	38143	.	—	Journées de dégence.
15 ea 125 ei 6 p	.	45 ea 400 ei 51 g 30 p 4 a	3 ea 72 ei 12 p	12 ea 134 ei 2 a	9 ea 153 ei 12 p	30 ea 101 ei	367 g 10 p 66 a	16 ea 49 ei	24 g	Éclairage public (lampes).
11.8	72.0	45.2	6.1	5.3	7.1	15.4	41.1	3.0	1.7	Éclairage public (dépenses).*
3	.	4	—	—	—	—	3	—	—	Journaux politiques.
2	.	3 (1)	2 (1)	1	1	1	3	—	1	Théâtres et cafés-concerts.
1	.	4	1	—	2	2	3	—	—	Cinématographes.
1 (1)	.	12	—	1	—	—	42 (12)	—	—	Incendies.
34.3	23.0	29.0	26.3	25.5	28.4	31.8	25.6	31.0	38.0	e) Sur 1000 habitants:
15.8	18.8	21.3	15.6	14.3	24.5	16.0	17.2	20.4	22.6	I. Naissances vivantes.
103	.	88	78	60	164	114	94	72	.	II. Décès.
										III. Éléves des écoles prim. mun.
										Par habitant:
3.00	2.59	5.80	2.40	1.20	3.50	14.30	7.20	1.00	3.00	IV. Octroi (total).
17.60	.	17.90	.	7.10	47.80	110.40	9.80	10.10	15.30	V. Dette communale.
2.60	4.73	2.20	.	1.60	3.00	3.60	3.30	0.90	2.00	VI. Dépense ordinaires pour l'ins-truction primaire.
										Sur 100 mariages:
11.7	11.8	11.0	.	27.6	19.1	14.9	30.8	34.7	34.0	VII. Époux illettrés.
19.0	21.2	24.3	.	46.5	31.8	12.2	40.8	52.5	40.0	VIII. Épouses illettrés.
										Sur 100 frs. de recettes effect.:
3.8	1.0	6.7	3.7	3.1	6.1	17.2	2.0	.	10.8	IX. Recettes patrimoniales.
1.8	3.9	9.7	3.0	2.3	2.1	10.2	2.5	.	1.1	X. Subventions de l'État.
15.8	43.3	25.2	8.8	4.6	11.3	39.0	33.2	.	11.5	XI. Octroi communal.
10.1	8.3	16.1	21.7	22.0	21.2	4.7	17.8	.	21.3	XII. Taxes communales.
18.0	21.3	35.8	54.5	61.5	44.7	8.9	31.9	.	41.2	XIII. Centimes communaux sur l'im-pôt foncier.
12.9	22.8	9.0	11.1	4.7	12.0	27.9	4.2	.	9.0	XIV. Dépenses pour le service de la dette.
3.6	2.9	3.8	5.9	4.6	4.4	3.7	4.6	.	6.7	XV. Id. pour les fonctionnaires ad-ministratifs.
1.6	6.3	4.7	7.0	9.7	2.3	3.5	6.9	.	3.3	XVI. Id. pour les pensions et les caisses de retraite.

\* En milliers de frs.

**I grandi Comuni**  
*Les grandes Communes*

a) Demografia b) Finanze c) Coltura pubblica	T O S C A N A									
	San Casciano in Val di Pesa	San Gimignano	San Miniato	Sesto Fiorentino	Stena	Tizzana	Viareggio	Vicchio	Vico Pisano	Volterra
a) 1. Popolaz. al 10 Giugno 1911 <sup>(a)</sup> .	15.0	10.4	20.5	20.7	41.7	13.1	21.1	12.0	7.2	15.9
2. di cui nel centro principale <sup>(a)</sup> .	8.0	3.7	4.5	8.3	30.3	7.2	18.6	3.7	2.6	5.3
3. Matrimoni . . . . . N.	98	80	151	165	267	108	154	102	52	115
4. Nati-vivi . . . . . »	403	316	562	419	830	388	651	347	206	365
5. Morti . . . . . »	256	185	432	304	1219	199	292	181	119	411
b) 6. Entrate effettive * . . . . .	137	•	205	259	1412	86.1	658	96.8	88.4	257
7. Entrate patrimoniali * . . . . .	7.4	5.2	15.2	12.3	59.5	0.6	8.6	1.4	3.5	85.6
8. Dazio a prò del Comune * . . . . .	5.3	5.1	13.4	15.6	568	9.7	374	6.7	7.2	19.1
9. Concorsi daziari governativi * . . . . .	—	—	—	—	26.9	—	17.3	—	—	—
10. Canone d'abbonam. daziaro * . . . . .	13.3	8.0	8.0	15.9	249	3.0	51.3	3.2	4.7	19.1
11. Tassa di famiglia * . . . . .	25.9	16.3	36.0	45.0	95.0	13.7	40.4	19.5	10.3	23.7
12. Id. sul valore locativo * . . . . .	3.2	1.0	4.0	4.5	2.7	—	10.0	1.6	—	—
13. Id. sugli esercizi * . . . . .	0.7	2.2	4.5	4.9	25.8	1.2	30.4	1.6	4.3	5.4
14. Id. sul bestiame * . . . . .	—	—	—	—	—	4.3	3.1	—	—	—
15. Altre tasse * . . . . .	2.2	1.1	4.6	3.8	23.3	2.0	4.6	1.8	1.4	3.2
16. Totale tasse comunali * (11 a 15)	32.0	20.6	49.1	58.2	126.8	21.2	88.5	24.5	16.0	32.3
17. Diritti diversi * . . . . .	2.4	1.7	6.0	6.7	17.7	2.6	60.1	2.4	0.8	17.4
18. Concorsi Stato per istruzione popolare * . . . . .	2.9	3.2	6.5	—	20.5	5.5	•	4.0	7.2	•
19. Sovrimposta comunale (cent. addizionali).	69	116	48	112	80	•	•	•	•	107
20. Id. ammontare * . . . . .	78.2	68.1	104	116	183	42.2	112	53.4	45.6	60.1
21. Spese effettive * . . . . .	120	•	210	497	1533	86.3	727	139	82.4	234
22. di cui straordinarie * . . . . .	8.7	•	33.2	262	91.5	3.3	140	46.9	7.2	44.3
23. Spese istruzione elementare * . . . . .	26.4	16.6	42.3	81.8	133	16.4	80.3	20.5	12.1	33.1
24. di cui straordinarie * . . . . .	1.5	2.8	—	14.3	1.5	0.3	15.7	4.1	—	0.8
25. Altre spese per l'istruz. pubb. * . . . . .	—	—	11.9	2.1	131	—	25.5	—	1.4	35.2
26. Spese pel servizio del debito * . . . . .	7.0	19.8	4.3	22.8	296	—	64.1	2.1	11.0	10.4
27. Debito comun. al 31.12.1911 * . . . . .	128	356	•	429	5330	11.5	1378	60.0	205	1192
28. Impiegati amministrativi . . . . . N.	6	4	7	8	27	3	18	4	4	9
29. Stipendi ai suddetti * . . . . .	7.3	4.6	8.4	12.7	66.4	4.7	32.8	6.0	5.9	12.7
30. Pensioni pagate * . . . . .	4.3	1.1	7.2	5.1	160	2.1	—	5.6	—	2.6
31. Contributi casse pensioni * . . . . .	1.5	2.6	4.4	3.8	22.8	1.0	12.0	2.4	0.7	7.0
c) 32. Sposi analfabeti . . . . . N.	31	26	26	12	31	20	10	42	6	31
33. Spose analfabete . . . . . »	42	43	81	52	42	42	29	66	15	46
34. Insegnanti elementari . . . . . »	15	11	25	41	55	12	40	10	11	14
35. Scuole elem. alunni (maschi) »	523	318	945	1268	1499	674	1443	527	548	505
36. Id. (femmine) . . . . . »	366	259	756	922	1017	506	814	498	493	398
37. Id. serali e festive (alunni) »	—	160	—	76	—	—	—	—	—	60

<sup>(a)</sup> In migliaia di abitanti.

\* In migliaia di lire.

italiani nell'anno 1911.

italiennes dans l'année 1911.

**M A R C H E**

Ancona	Arcevia	Ascoli Piceno	Cagli	Camerino	Civita- nova Marche	Fabriano	Fano	Fermo	Jesi	
63.1	11.7	80.6	11.7	12.1	12.2	23.7	26.9	22.6	24.8	a) Population au 10 Juin 1911. <sup>(*)</sup>
36.5	2.3	16.6	4.2	4.6	1.9	8.1	11.6	3.6	14.8	dont dans le centre principal. <sup>(*)</sup>
478	84	225	94	79	104	206	211	144	194	Mariages.
1818	394	862	412	313	419	780	827	744	764	Naissances vivantes.
1141	246	548	280	229	244	489	533	534	473	Décès.
2590	239	865	237	306	157	504	633	424	572	b) Recettes effectives.*
61.4	3.3	35.0	15.4	19.0	2.6	19.7	19.7	31.3	13.4	Recettes patrimoniales.*
1115	16.7	325	27.1	35.3	40.5	91.2	296	23.9	59.4	Octroi communal.*
91.9	—	17.7	—	—	—	—	9.4	24.1	—	Subventions de l'État.*
259	5.0	74.7	10.5	16.7	13.5	18.1	44.3	32.1	39.5	Octroi de l'État (abonnement).*
150	25.5	41.5	15.5	28.9	9.0	40.3	35.9	31.9	58.7	Taxe de famille.*
2.9	—	—	—	—	—	0.2	—	14.6	1.8	Id. sur la valeur locative.*
62.3	6.9	1.0	2.7	3.4	2.9	6.7	4.1	15.2	23.6	Id. sur les exercices.*
51.2	42.1	48.9	59.5	42.6	28.0	57.1	61.8	73.4	63.1	Id. sur le bétail.*
17.6	1.9	7.0	2.6	1.9	0.4	3.3	4.0	4.2	15.6	Autres taxes.*
284.0	76.4	98.4	80.3	76.8	40.3	107.6	105.8	139.3	162.8	Total taxes communales* (11 à 15).
81.0	2.1	31.0	1.4	12.2	3.0	2.6	10.5	7.4	37.0	Droits divers.*
56.5	17.5	30.8	19.0	20.4	5.0	32.1	•	11.3	18.4	Subventions de l'État pour l'instruction populaire.*
101	242	154	212	236	140	179	•	•	168	Centimes communaux sur 1 fr. d'impôt foncier.
331	68.7	147	82.0	118	68.1	135	170	142	232	Produit des centimes.*
2698	208	1277	247	328	160	493	909	463	622	Dépenses effectives.*
336	40.3	473	32.7	40.9	7.2	46.7	—	25.8	55.2	dont extraordinaires.*
340	45.6	101	52.9	47.6	35.7	106	137	59.8	112	Id. pour l'instruction primaire.*
58.4	—	11.0	—	—	0.8	0.2	33.5	0.3	1.6	dont extraordinaires.*
40.5	9.8	64.5	14.5	70.6	—	11.3	—	56.5	63.0	Autres dépenses pour l'instr. publ.*
317	14.1	170	24.7	24.3	24.9	47.6	110	97.6	33.0	Dépenses service de la dette.*
8095	228	2087	450	387	524	1128	1947	1637	665	Dette communale au 31. 12. 1911.*
57	6	21	7	10	6	11	23	15	12	Fonctionnaires administratifs.
131	9.3	38.4	11.8	14.7	9.0	20.8	38.7	26.0	24.3	Traitements des fonctionnaires.*
108	5.4	40.8	8.6	5.5	11.7	29.9	53.3	33.0	49.6	Pensions de retraite.*
30.9	5.8	4.8	4.5	8.1	4.1	8.3	11.9	10.0	10.8	Contributions caisses de retraite.*
51	25	73	33	7	21	34	51	32	62	c) Époux illettrés.
85	35	122	52	19	44	106	77	77	71	Épouses illettrées.
167	31	62	40	31	23	65	62	36	72	Maitres et maitresses.
3613	608	1532	662	•	725	1727	1414	946	1482	Écoles primaires: élèves (garçons).
2562	510	1090	578	•	592	1091	1235	677	1283	Id. (filles).
214	164	144	108	•	85	313	83	182	224	Id. de soir et de dimanche.

(\*) En milliers d'habitants.

\* En milliers de frs.

		TOSCANA									
d) Servizi pubblici e notizie diverse		San Casciano in Val di Pesa	San Gimignano	San Miniato	Sesto Fiorentino	Sienna	Tizzana	Viareggio	Vicchio	Vico Pisano	Volterra
e) Cifre proporzionali											
d)	38. Malati curati a carico del Comune in ospedali locali. N.	—	160	200	—	1587	—	—	—	—	252
	39. Id. in altre località..... »	378	38	40	365	112	.	.	248	95	54
	40. Giornate spedalità..... »	6633	2831	1150	10182	29010	.	.	5487	5019	10734
	41. Illuminaz. pubblica (lampade). »	58 ei	52 p	9 ea 61 ei 50 p	26 ea 140 ei	35 ea 19 ei 620 g 7 p	11 a	24 ea 290 ei 7 g	3 ea 58 ei	34 p	18 ea 87 ei 11 p
	42. Spese per l'illuminazione pubblica* .....	6.2 <sup>1</sup>	2.1	6.9	12.8	54.7	0.5	36.5	1.6	1.9	5.9
	43. Periodici politici .....	—	.	—	—	5 (1)	—	2	—	—	2
	44. Teatri e caffè concerto.. »	1	2 (1)	2	2	3	1	3 (2)	1	3	2
	45. Cinematografi..... »	1	1	1	1	3	—	3	—	—	2
	46. Incendi..... »	—	—	5	—	.	7	.	—	1	—
e)	<b>Su 1000 abitanti :</b>										
	I. <i>Nati-vivi</i> .....	26.9	30.4	27.4	20.2	19.9	29.6	30.9	28.9	28.6	22.9
	II. <i>Morti</i> ..... »	17.1	17.8	21.1	14.7	29.2	15.2	13.8	15.1	16.5	25.8
	III. <i>Alunni di Scuole elem. com.</i> »	59	56	83	106	60	90	107	85	145	57
	<b>Per abitante :</b>										
	IV. <i>Dazio in complesso</i> ..... L.	1.20	1.20	1.00	1.50	19.60	1.00	20.10	0.80	1.60	2.40
	V. <i>Debito comunale</i> ..... »	8.50	34.20	.	20.70	127.80	0.90	65.30	5.00	28.40	75.00
	VI. <i>Spese ordinarie per l'istruzione elementare</i> ..... »	1.70	1.30	2.10	3.30	3.10	1.20	3.00	1.40	1.70	2.00
	<b>Su 100 matrimoni :</b>										
	VII. <i>Sposi analfabeti</i> .....	31.6	32.5	17.2	7.3	11.6	18.5	6.5	41.2	11.5	27.0
	VIII. <i>Spose analfabete</i> .....	42.9	53.7	53.6	31.5	15.7	38.9	18.8	64.7	28.8	40.0
	<b>Su 100 lire di entrate effettive :</b>										
	IX. <i>Entrate patrimoniali</i> ..... L.	5.4	.	7.4	4.7	4.2	0.7	1.3	1.4	4.0	33.3
	X. <i>Concorsi governativi</i> ..... »	2.1	.	3.2	—	3.4	6.4	2.6	4.1	8.1	—
	XI. <i>Dazio a pro del Comune</i> ... »	3.9	.	6.5	6.0	40.3	11.3	56.8	6.9	8.1	7.4
	XII. <i>Tasse comunali</i> ..... »	23.4	.	23.9	22.5	9.0	24.6	13.4	25.3	18.1	12.6
	XIII. <i>Sovrimposte</i> ..... »	57.0	.	50.7	44.8	13.0	49.0	17.0	55.2	51.6	23.4
	XIV. <i>Spese per servizio del debito</i> »	5.1	.	2.1	8.8	20.9	—	9.7	2.2	12.4	4.0
	XV. <i>Id. per impiegati ammin.</i> »	5.3	.	4.1	4.9	4.7	5.5	5.0	6.2	6.7	4.9
	XVI. <i>Id. per pensioni e contributi</i> »	4.2	.	5.6	3.4	12.9	3.6	1.8	8.3	0.8	3.7

\* In migliaia di lire.

<sup>1</sup> Comprese le spese d'impianto.

M A R C H E										d) Services publics et données diverses
Ancona	Arcevia	Ascoli Piceno	Cagli	Camerino	Civita-nova Marche	Fabriano	Fano	Fermo	Jesi	e) Chiffres relatifs
1562	—	113	—	2	56	453	295	—	•	d) Malades soignés par la Commune dans les hopitaux locaux.
61	30	•	55	13	—	—	23	26	•	Id. dans autres hopitaux.
65888	750	3404	1100	151	1214	10686	7976	1581	22310	Journées de dégence.
90 ea 10 ei 714 g 46 p	8 ea 73 ei 20 p	689 g	4 ea 100 ei 40 p	•	16 ea 235 ei	40 ea 350 ei 16 p	51 ea 320 ei	12 ea 350 ei	18 ea 416 ei	Éclairage public (lampes).
28.0	4.1	41.6	6.5	6.2	9.0	17.5	26.0	15.3	18.8	Éclairage public (dépenses).*
4 (1)	1	3	1	2	—	—	8	2	4	Journaux politiques.
3	1	2	1	1	2	2	2	1	1	Théâtres et cafés-concerts.
4	1	1	1	2	2	2	1	2	3	Cinématographes.
16	—	25 (1)	23	—	4 (1)	—	15	—	—	Incendies.
28.8	33.7	28.1	36.1	25.9	34.3	32.9	30.7	32.9	30.8	e) Sur 1000 habitants :
18.1	21.0	17.9	23.9	18.9	20.0	20.6	19.8	23.6	19.1	I. Naissances vivantes.
98	95	86	106	•	108	118	98	72	111	II. Décès.
										III. Éléves des écoles prim. mun.
										Par habitant:
21.80	1.86	13.00	3.22	4.30	4.43	4.61	12.70	2.48	3.99	IV. Octroi (total).
128.29	19.50	68.20	38.50	32.00	43.05	47.60	72.40	72.40	26.80	V. Dette communale.
4.46	3.90	2.94	4.52	3.93	2.86	4.46	3.85	2.63	4.45	VI. Dépenses ordinaires pour l'instruction primaire.
10.7	29.8	32.5	35.1	8.9	20.2	16.5	24.2	22.2	32.0	Sur 100 mariages :
17.8	41.7	54.2	55.3	24.0	42.3	51.5	36.5	53.5	36.6	VII. Époux illettrés.
										VIII. Épouses illettrées.
										Sur 100 frs. de recettes effect. :
2.4	1.4	4.0	6.5	6.2	1.7	3.9	2.9	7.4	2.3	IX. Recettes patrimoniales.
5.7	7.3	5.6	8.0	6.6	3.2	6.4	1.4	8.3	3.2	X. Subventions de l'État.
43.1	7.0	37.6	11.4	11.5	25.8	18.1	43.3	5.6	10.4	XI. Octroi communal.
11.0	32.0	11.4	33.9	25.1	25.7	21.4	15.5	32.9	28.5	XII. Taxes communales.
12.8	28.7	17.0	34.6	38.6	43.4	26.8	24.9	33.5	40.6	XIII. Centimes communaux sur l'impôt foncier.
12.2	5.9	19.6	10.4	7.9	15.9	9.4	16.1	23.0	5.8	XIV. Dépenses pour le service de la dette.
5.1	3.9	4.4	4.9	4.8	5.7	4.1	5.6	6.1	4.2	XV. Id. pour les fonctionnaires administratifs.
5.4	4.6	5.3	5.5	4.4	10.1	7.6	9.5	10.1	10.6	XVI. Id. pour les pensions et les caisses de retraite.

\* En milliers de frs.



I grandi Comuni  
Les grandes Communes

	MARCHE									
	Macerata	Osimo	Pesaro	Sant' Elpidio a Mare	Tolentino	Treia	Amelia	Assisi	Foligno	Gualdo Tadino
a) Demografia										
b) Finanze										
c) Coltura pubblica										
a) 1. Popolaz. al 10 Giugno 1911 <sup>(*)</sup> .	22.9	18.8	27.3	11.6	12.4	9.4	9.5	18.5	28.4	10.4
2. di cui nel centro principale <sup>(*)</sup> .	6.2	6.4	16.2	4.3	4.9	8.2	2.3	6.0	10.8	4.4
3. Matrimoni..... N.	190	146	201	102	101	74	83	143	97	109
4. Nati-vivi..... »	626	672	722	404	384	309	308	589	431	366
5. Morti..... »	436	387	577	200	225	161	201	380	236	205
b) 6. Entrate effettive*.....	663	377	852	198	272	144	168	263	819	136
7. Entrate patrimoniali*.....	146	38.8	20.1	29.9	.	3.4	3.8	8.5	105	5.7
8. Dazio a prò del Comune*....	180	24.5	422	28.8	26.4	12.8	24.7	50.7	229	27.1
9. Concorsi daziari governativi*.	9.2	—	16.4	.	—	—	1.6	6.8	10.1	—
10. Canone d'abbonam. daziario*.	60.7	29.1	82.9	7.1	16.1	8.3	8.6	16.1	80.8	7.2
11. Tassa di famiglia*.....	46.1	28.7	50.3	8.9	20.4	6.5	15.0	29.4	29.3	17.7
12. Id. sul valore locativo*.....	7.5	—	—	—	—	—	—	—	1.5	—
13. Id. sugli esercizi*.....	2.3	8.7	13.3	0.7	1.9	1.8	2.7	8.7	9.7	3.9
14. Id. sul bestiame*.....	59.2	70.3	27.3	32.4	37.1	43.2	26.0	38.9	51.6	16.9
15. Altre tasse*.....	6.7	4.3	6.8	1.2	0.9	1.1	1.1	2.1	10.8	0.9
16. Totale tasse comunali*(11 a 15)	121.8	112.0	97.7	43.2	60.3	52.6	44.8	79.1	102.9	39.4
17. Diritti diversi*.....	8.1	20.3	61.3	5.7	6.9	1.0	2.9	1.8	17.5	1.2
18. Concorsi Stato per istruzione popolare*.....	23.5	20.6	12.7	16.9	20.5	16.0	6.1	19.5	41.3	11.3
19. Sovrimposta comunale (cent. addizionali).	.	153	127	101	183	1.1	.	.	142	—
20. Id. ammontare*.....	145	157	153	62.9	93.7	51.8	50.6	77.5	210	37.5
21. Spese effettive*.....	688	398	892	206	312	149	179	332	1052	145
22. di cui straordinarie*.....	79.2	29.5	80.7	20.1	45.9	12.4	15.6	42.6	300	22.9
23. Spese istruzione elementare*.	98.7	73.4	128	37.9	54.2	43.1	30.8	63.6	147	35.4
24. di cui straordinarie*.....	1.1	5.0	3.0	0.2	2.2	1.2	0.3	—	13.1	—
25. Altre spese per istruz. pubb.*.	52.0	51.4	54.4	21.2	23.7	6.3	14.5	20.6	34.3	—
26. Spese per servizio del debito*.	90.8	44.7	98.1	23.8	53.4	6.6	12.2	36.9	129	8.5
27. Debito comun. al 31.12.1911*.	1412	826	2256	388	739	.	286	486	2553	229
28. Impiegati amministrativi..... N.	17	10	25	9	11	7	5	10	15	7
29. Stipendi ai suddetti*.....	33.5	17.3	52.0	11.3	16.3	10.7	7.1	14.6	37.5	9.2
30. Pensioni pagate*.....	40.9	19.7	27.7	18.9	12.8	11.7	16.1	21.0	54.5	2.9
31. Contributi casse pensioni*....	11.1	5.0	7.4	3.1	4.8	3.0	2.0	9.1	16.1	3.0
c) 32. Sposi analfabeti..... N.	97	36	43	25	33	31	23	59	20	35
33. Spose analfabete..... »	138	75	51	59	61	53	31	73	47	47
34. Insegnanti elementari..... »	57	38	56	32	31	25	23	39	84	29
35. Scuole elem. alunni (maschi) »	1174	954	1439	783	755	542	486	989	1834	575
36. Id. (femmine)..... »	1024	849	1322	544	618	401	331	673	1423	450
37. Id. serali e festive (alunni) »	104	242	451	238	100	57	170	245	267	47

(\*) In migliaia di abitanti.

\* In migliaia di lire.

italiani nell'anno 1911.

italiennes dans l'année 1911.

UMBRIA										a) Démographie b) Finances c) Culture publique
Gubbio	Mar- sciano	Narni	Orvieto	Perugia	Rieti	Spoletto	Terni	Todi	Umber- tide	
27.4	14.5	12.9	19.1	65.8	17.5	26.0	32.9	17.4	12.9	a) Population au 10 Juin 1911. <sup>(a)</sup>
5.5	2.5	5.5	7.5	22.0	14.1	9.5	28.2	3.3	8.0	dont dans le centre principal. <sup>(a)</sup>
217	116	96	147	537	137	177	246	131	119	Mariages.
976	467	377	568	1835	508	723	844	520	368	Naissances vivantes.
575	226	248	311	1364	357	474	541	357	213	Décès.
<b>424</b>	<b>168</b>	<b>256</b>	<b>420</b>	<b>1571</b>	<b>517</b>	<b>623</b>	<b>.</b>	<b>336</b>	<b>203</b>	b) Recettes effectives.*
15.7	1.8	26.4	26.3	139	15.9	.	.	44.1	5.9	Recettes patrimoniales.*
36.3	16.6	28.8	116	679	210	176	.	46.0	30.0	Octroi communal.*
—	—	4.3	6.9	51.7	29.5	0.7	.	6.8	.	Subventions de l'État.*
23.2	4.5	10.0	33.4	163	46.6	56.7	.	11.6	9.5	Octroi de l'État (abonnement).*
29.2	23.5	17.4	22.0	92.5	25.0	35.6	.	31.6	10.0	Taxe de famille.*
.	—	—	1.9	—	—	3.0	.	3.5	—	Id. sur la valeur locative.*
3.7	0.8	4.5	6.0	—	12.0	8.0	.	—	1.5	Id. sur les exercices.*
95.7	45.0	37.3	44.6	73.4	30.0	45.0	.	46.6	32.3	Id. sur le bétail.*
0.7	—	1.1	4.4	14.3	4.8	4.8	.	1.5	0.1	Autres taxes.*
129.3	75.3	60.3	78.9	180.2	71.8	96.4	.	83.2	43.9	Total taxes communales * (11 à 15).
8.3	2.0	6.3	18.7	12.0	11.0	16.4	.	2.8	2.0	Droits divers.*
51.5	12.6	17.6	9.7	83.9	11.8	31.4	.	32.4	8.5	Subventions de l'État pour l'instruction populaire.*
121	60	125	.	94	99	110	82	.	195	Centimes communaux sur 1 fr. d'impôt foncier.
141	55.8	90.4	134	281	150	140	157	108	86.5	Produit des centimes.*
<b>423</b>	<b>163</b>	<b>261</b>	<b>438</b>	<b>1905</b>	<b>672</b>	<b>650</b>	<b>.</b>	<b>1549</b>	<b>167</b>	Dépenses effectives.*
53.7	16.3	11.8	44.6	431	173	76.5	.	1270	26.9	dont extraordinaires.*
88.9	43.1	45.0	57.2	197	90.2	83.0	.	70.1	62.5	Id. pour l'instruction primaire.*
2.2	0.3	2.3	1.9	15.9	3.0	1.9	.	1.2	7.5	dont extraordinaires.*
19.3	—	17.8	35.8	184	51.1	50.1	.	8.0	18.4	Autres dépenses pour l'instr. publ.*
25.4	6.9	35.2	38.1	171	60.2	130	.	21.6	13.3	Dépenses service de la dette.*
556	116	690	664	4110	1064	2676	.	584	134	Dette communale au 31.12.1911.*
18	5	9	9	31	10	17	27	11	7	Fonctionnaires administratifs.
23.7	7.7	12.0	14.8	78.4	15.8	33.1	61.9	16.3	8.7	Traitements des fonctionnaires.*
24.4	1.2	13.8	23.9	79.2	45.3	52.3	44.2	21.5	3.0	Pensions de retraite.*
7.8	0.7	1.5	8.1	22.0	2.1	10.6	19.7	8.7	7.3	Contributions caisses de retraite.*
142	25	29	28	133	42	.	31	.	50	c) Époux illettrés.
151	43	53	44	216	82	.	62	.	68	Épouses illettrées.
57	29	34	39	130	47	58	99	52	40	Maîtres et maîtresses.
1428	746	631	916	3462	1111	.	2003	1219	950	Écoles primaires: élèves (garçons).
1234	580	484	734	2922	777	.	1484	980	850	Id. (filles).
302	121	100	—	284	67	230	187	246	75	Id. de soir et de dimanche.

<sup>(a)</sup> En milliers d'habitants.

\* En milliers de frs.

d) Servizi pubblici e notizie diverse	M A R C H E									
	Macerata	Osimo	Pesaro	Sant' Elpidio a Mare	Tolentino	Treia	Amelia	Assisi	Foligno	Gualdo Tadino
e) Cifre proporzionali										
d) 38. Malati curati a carico del Comune in ospedali locali. N.	•	6	—	—	3	—	7	•	•	—
39. Id. in altre località. .... »	•	8	—	8	2	—	62	•	80	3
40. Giornate spedalità. .... »	•	1320	—	241	374	—	2471	•	18204	•
41. Illuminaz. pubblica (lampade) »	7 ea 330 ei 1 p	28 ea 173 ei	36 ea 450 g	16 ea 114 ei 3 p	21 ea 220 ei	8 ea 140 ei	12 ea 155 ei 25 p	•	15 ea 600 ei 73 p	16 ea 130 ei
42. Spese per l'illuminazione pubblica * .....	20.8	12.7	41.1	5.3	7.5	4.0	6.2	•	22.4	7.0
43. Periodici politici. .... N.	3	1	5	—	—	—	—	1	3	—
44. Teatri e caffè concerto.. »	2	1	2	1	2	1	1	1	2 (1)	1
45. Cinematografi. .... »	2	2	2	1	1	—	1	1	1	1
46. Incendi. .... »	•	—	—	—	5 (2)	—	—	—	13 (3)	—
e) Su 1000 abitanti:										
I. Nati-vivi .....	27.3	35.7	26.4	34.8	31.0	32.3	32.4	31.8	28.7	35.2
II. Morti. .... »	19.0	20.6	21.1	17.2	18.1	11.1	21.2	20.5	20.2	19.7
III. Alunni di Scuole elem. com. »	96	96	101	114	111	100	86	90	115	99
Per abitante:										
IV. Dazio in complesso. .... L.	10.50	2.85	18.50	3.10	3.43	2.25	3.51	3.61	10.90	3.30
V. Debito comunale. .... »	61.75	43.90	82.70	33.50	59.60	•	30.20	26.30	89.90	22.10
VI. Spese ordinarie per l'istruzione elementare. .... »	4.26	3.64	4.58	3.25	4.20	4.46	3.22	3.44	4.71	3.41
Su 100 matrimoni:										
VII. Sposi analfabeti. .... N.	51.1	24.6	21.4	24.5	32.7	41.9	27.7	41.3	20.6	32.1
VIII. Spose analfabete. .... »	72.6	51.4	25.4	57.8	60.4	71.7	37.3	51.1	48.5	43.1
Su 100 lire di entrate effettive:										
IX. Entrate patrimoniali. .... L.	22.0	10.3	2.4	15.1	•	2.4	2.3	3.2	12.8	4.2
X. Concorsi governativi. .... »	1.4	5.5	3.4	8.5	7.5	11.1	4.6	10.0	6.3	8.3
XI. Dazio a prò del Comune. .... »	27.1	6.5	49.5	14.5	9.7	9.0	14.7	19.3	27.9	19.9
XII. Tasse comunali. .... »	18.4	29.7	11.5	21.8	22.2	36.5	26.7	30.1	12.6	29.0
XIII. Sovrimposte. .... »	21.9	41.6	18.0	31.8	34.4	36.0	30.1	29.5	25.7	27.6
XIV. Spese per servizio del debito. »	13.7	11.9	11.5	12.0	19.6	4.6	7.3	14.0	15.7	6.2
XV. Id. per impiegati ammin. .... »	5.0	4.6	6.1	5.7	6.0	7.4	4.2	5.5	4.6	6.8
XVI. Id. per pensioni e contributi »	7.8	6.5	4.1	11.1	6.5	10.2	10.8	11.4	8.6	4.3

\* In migliaia di lire.

**UMBRIA**

d) Services publics et données diverses

e) Chiffres relatifs

Gubbio	Mar-sclano	Narni	Orvieto	Perugia	Rieti	Spoletto	Terni	Todi	Umber-tide
—	12	85	1	.	.	.	1534	211	—
45	31	15	24	.	.	.	155	—	9
275	991	5393	10460	.	.	.	28216	5216	492
118 p 14 a	42 ei 43 p	9 ea 226 ei 90 p	.	43 ea 595 ei 102 p	19 ea 382 ei	15 ea 511 ei	27 ea 497 ei	11 ea 164 ei	39 p
9.5	3.1	7.0	14.0	37.0	20.0	22.0	27.5	.	1.5
1	—	2	.	4 (1)	2	2	3	2	—
1	1	1	2	4	1	2	2	1	1
1	1	1	1	4	2	2	2	1	1
—	1	—	—	37 (8)	—	14	39 (2)	1 (1)	—
35.6	32.2	29.2	29.7	27.9	29.0	27.8	25.7	29.9	28.5
21.0	15.6	19.2	16.3	20.7	20.4	18.2	16.1	20.5	16.5
97	91	86	86	97	107	.	106	126	139
2.17	1.46	3.01	7.82	12.80	14.60	8.95	7.07	3.30	3.00
20.30	8.00	53.50	34.80	62.50	60.80	102.92	.	33.60	10.40
3.17	2.95	3.31	2.90	2.75	4.98	3.12	.	4.00	4.30
65.4	21.6	30.2	19.1	24.8	30.7	.	12.6	.	42.0
69.6	37.1	55.2	29.9	40.2	59.9	.	25.2	.	57.1
3.7	1.1	10.3	6.3	8.8	3.1	.	.	13.1	2.9
12.1	7.5	8.6	3.9	8.6	8.0	5.1	.	11.6	4.2
8.6	9.9	11.2	27.6	43.2	40.6	28.3	.	13.7	14.8
30.5	44.8	23.5	18.8	11.5	13.9	15.5	.	24.7	21.6
33.3	33.2	35.3	31.9	17.9	29.0	23.1	.	32.1	42.6
6.0	4.1	13.7	9.1	10.9	11.7	20.9	.	6.4	1.6
5.6	4.6	4.7	3.5	5.0	3.1	5.3	.	4.8	4.3
7.6	1.1	5.9	7.6	6.4	9.2	10.1	.	9.0	5.1

d) Malades soignés par la Commune dans les hopitaux locaux.

Id. dans autres hopitaux.

Journées de dégence.

Éclairage public (*lampes*).

Éclairage public (*dépenses*)\*.

Journaux politiques.

Théâtres et cafés-concerts.

Cinématographes.

Incendies.

e) Sur 1000 habitants :

I. Naissances vivantes.

II. Décès.

III. Élèves des écoles prim. mun.

Par habitant :

IV. Octroi (*total*).

V. Dette communale.

VI. Dépenses ordinaires pour l'instruction primaire.

Sur 100 mariages :

VII. Époux illettrés.

VIII. Épouses illettrées.

Sur 100 frs. de recettes effect. :

IX. Recettes patrimoniales.

X. Subventions de l'État.

XI. Octroi communal.

XII. Taxes communales.

XIII. Centimes communaux sur l'im-pôt foncier.

XIV. Dépenses pour le service de la dette.

XV. Id. pour les fonctionnaires ad-ministratifs.

XVI. Id. pour les pensions et les caisses de retraite.

\* En milliers de frs.

**I grandi Comuni**  
*Les grandes Communes*

	LAZIO									
	Civita- vecchia	Frosi- none	Roma	Terra- cina	Tivoli	Velletri	Viterbo	Aquila	Atri	Avezzano
a) <b>Demografia</b>										
b) <b>Finanze</b>										
c) <b>Coltura pubblica</b>										
a) 1. Popolaz. al 10 Giugno 1911 <sup>(a)</sup> .	18.7	11.6	542	11.1	14.8	21.8	23.3	21.9	13.2	11.2
2. di cui nel centro principale <sup>(a)</sup>	13.4	10.0	505	7.8	13.4	16.0	16.9	16.2	9.8	10.2
3. Matrimoni..... N.	155	90	4013	104	88	199	173	126	104	67
4. Nati-vivi..... »	533	364	14388	438	445	724	622	582	418	386
5. Morti..... »	309	242	11127	223	295	373	463	484	242	186
b) 6. Entrate effettive*.....	769	198	38293	348	434	623	620	666	133	251
7. Entrate patrimoniali*.....	70.8	7.8	1058	132	25.9	122	54.6	31.6	7.8	16.9
8. Dazio a prò del Comune*.....	410	76.0	17870 <sup>2</sup>	40.2	178	150	192	405	29.3	100
9. Concorsi daziari governativi*.	43.0	11.1	—	14.5	48.3	69.4	63.0	72.4	4.7	14.1
10. Canone d'abbonam. daziario*.	66.4	14.6	—	17.1	28.8	33.7	86.7	70.5	5.7	11.9
11. Tassa di famiglia*.....	—	23.5	1520	—	—	24.7	45.0	16.4	13.2	12.0
12. Id. sul valore locativo*.....	—	—	110	—	—	—	—	—	—	—
13. Id. sugli esercizi*.....	18.1	10.0	—	6.4	9.2	9.7	12.0	4.3	1.1	5.0
14. Id. sul bestiame*.....	10.9	15.2	319	41.3	5.9	28.3	67.0	5.0	12.6	7.2
15. Altre tasse*.....	8.4	0.3	508	1.2	3.1	0.9	6.1	9.8	1.5	3.3 <sup>1</sup>
16. Totale tasse comunali* (11 a 15)	37.4	49.0	2457	48.9	18.2	63.6	130.1	35.5	28.4	27.5
17. Diritti diversi*.....	20.6	8.6	877	3.6	18.7	25.5	30.1	35.7	3.7	12.6
18. Concorsi Stato per istruzione popolare*.....	•	16.0	178	6.9	10.9	27.9	15.3	18.1	—	9.9
19. Sovrimposta comunale (cent. addizionali).	88	88	66	99	•	65	81	76	68	61
20. Id. ammontare*.....	128	34.3	5417	67.5	83.9	99.1	122	70.1	25.2	40.3
21. Spese effettive*.....	737	192	36788	363	363	585	614	642	132	260
22. di cui straordinarie*.....	169	21.7	9972	56.5	38.5	73.4	87.1	95.8	20.0	44.8
23. Spese istruzione elementare*.	53.4	57.0	2783	42.3	60.9	81.9	75.8	172	29.2	44.7
24. di cui straordinarie*.....	1.6	4.9	502	0.4	—	0.7	5.6	11.3	0.5	—
25. Altre spese per l'istruz. pubb.*.	28.0	7.6	1025	10.0	15.0	75.9	81.1	38.8	9.6	23.7
26. Spese per il servizio del debito*.	158	13.1	5332 <sup>3</sup>	70.1	49.7	93.9	53.5	103	10.4	36.4
27. Debito comun. al 31. 12. 1911*.	2253	253	84831 <sup>1</sup>	1123	812	1740	759	1776	214	764
28. Impiegati amministrativi..... N.	14	8	476	10	7	12	14	12	6	7
29. Stipendi ai suddetti*.....	30.5	12.7	1450	17.8	26.6	26.1	23.9	21.9	10.2	13.3
30. Pensioni pagate*.....	19.7	3.2	3157 <sup>5</sup>	4.9	2.5	11.4	14.8	0.9	—	9.7
31. Contributi casse pensioni*....	8.2	6.9	253	5.7	9.1	16.9	13.0	17.3	5.0	6.3
c) 32. Sposi analfabeti..... N.	25	40	147	48	8	45	28	12	45	7
33. Spose analfabete..... »	34	50	368	61	23	120	62	28	74	18
34. Insegnanti elementari..... »	34	29	1186	21	30	44	38	59	19	34
35. Scuole elem. alunni (maschi) »	740	790	19476	469	927	1130	994	1296	416	600
36. Id. (femmine)..... »	650	650	18073	552	672	653	689	1100	388	700
37. Id. serali e festive (alunni) »	•	—	1769	—	225	303	427	229	69	120

<sup>(a)</sup> In migliaia di abitanti.

\* In migliaia di lire.

<sup>1</sup> Compreso il concorso dello Stato per minori introiti tasse di famiglie e bestiame.

<sup>2</sup> Gestione governativa (legge speciale per Roma).

<sup>3</sup> Compreso il servizio dei prestiti per conto dell'Istituto per le case popolari di Roma.

**italiani nell'anno 1911.**  
*italiennes dans l'année 1911.*

ABRUZZI E MOLISE										CAMPA- NIA	
Campitelli	Campobasso	Chieti	Cittaducale	Isernia	Lanciano	Penne	Sulmona	Teramo	Afragola		a) Démographie
9.4	15.6	25.5	4.3	9.3	19.9	9.8	18.5	24.3	22.8	a) Population au 10 Juin 1911. <sup>(1)</sup>	
1.9	12.8	23.5	2.1	8.0	8.3	9.1	13.1	11.9	22.2	dont dans le centre principal. <sup>(2)</sup>	
49	119	162	38	60	118	63	121	157	212	Mariages.	
241	455	738	153	244	596	294	534	603	792	Naissances vivantes.	
172	317	567	106	225	476	250	468	592	629	Décès.	
92.0	334	642	55.3	128	341	148	462	.	272	b) Recettes effectives.*	
.	25.2	71.3	1.5	20.6	29.7	15.1	40.6	.	10.7	Recettes patrimoniales.*	
7.3	124	247	4.7	30.6	126	24.3	194	.	107	Octroi communal.*	
0.7	61.1	65.8	0.6	11.9	20.8	5.4	34.7	.	72.7	Subventions de l'État.*	
4.8	61.5	74.6	4.6	19.0	23.6	6.7	2.0	.	44.4	Octroi de l'État (abonnement).*	
	10.3	26.0	5.7	8.2	28.7	8.5	33.0 <sup>b</sup>	.	—	Taxe de famille.*	
	—	—	—	—	—	—	—	.	—	Id. sur la valeur locative.*	
21.9	6.3	5.4	1.3	2.4	1.3	5.5	5.3	.	—	Id. sur les exercices.*	
	—	7.0	7.0	5.4	—	13.0	1.5	.	—	Id. sur le bétail.*	
	1.3	4.8 <sup>1</sup>	0.9	1.5	2.9 <sup>1</sup>	13.4	4.8	.	—	Autres taxes.*	
21.9	17.9	43.2	14.9	17.5	32.9	40.4	44.6	.	—	Total taxes communales* (11 à 15).	
0.5	2.7	15.7	0.4	4.0	24.3	41.4	20.3	.	—	Droits divers.*	
1.9	17.3	22.0	2.2	0.8	24.4	7.3	29.0	.	8.7	Subventions de l'État pour l'ins- truction populaire.*	
88	62	.	.	.	9	.	86	.	.	Centimes communaux sur 1 fr. d'impôt foncier	
19.6	56.1	91.7	25.0	.	58.5	41.4	64.6	.	62.2	Produit des centimes.*	
77.6	354	615	62.1	241	329	279	471	.	316	Dépenses effectives.*	
4.2	84.2	57.1	4.5	127	38.7	149	57.5	.	93.7	dont extraordinaires.*	
18.4	57.2	75.3	20.5	33.3	61.6	31.9	67.1	.	53.2	Id. pour l'instruction primaire.*	
—	0.5	0.4	1.2	—	0.4	1.8	7.6	.	4.2	dont extraordinaires.*	
—	23.7	16.2	.	—	39.3	3.4	41.0	.	—	Autres dépenses pour l'instr. publ.*	
13.9	44.1	112	15.9	—	66.5	19.0	75.5	.	—	Dépenses service de la dette.*	
495	793	2288	225	—	.	502	1498	.	49.7	Dette communale au 31.12.1911.*	
7	12	.	.	5	13	.	11	.	11	Fonctionnaires administratifs.	
6.1	19.9	.	.	8.7	19.1	9.5	19.5	.	24.8	Traitements des fonctionnaires.*	
1.7	4.5	—	.	1.9	11.1	—	0.1	.	9.9	Pensions de retraite.*	
4.3	0.7	2.6	0.5	0.1	4.0	3.4	9.1	.	1.6	Contributions caisses de retraite.*	
21	21	27	12	22	57	30	31	47	109	c) Époux illettrés.	
36	25	83	17	31	86	46	36	93	117	Épouses illettrées.	
20	22	44	12	18	37	18	37	.	31	Maitres et maitresses.	
.	559	728	.	.	1043	372	1035	.	1046	Écoles primaires: élèves (garçons).	
.	432	647	.	.	701	323	942	.	826	Id. (filles).	
85	107	75	.	30	285	62	215	.	—	Id. de soir et de dimanche.	

<sup>(1)</sup> En milliers d'habitants.  
<sup>(2)</sup> En milliers de frs.

<sup>a</sup> Compreso L. 6.282.874 per l'Istituto delle Case Popolari di Roma.

<sup>b</sup> Salvo rimborso dalla Cassa Nazionale di Previdenza, assuntrice del servizio dell'onere vitalizio.

<sup>c</sup> Prevista ma non ancora realizzata.

d) Servizi pubblici e notizie diverse	LAZIO							Aquila	Atri	Avezzano
	Civita-vecchia	Frosinone	Roma	Terra-cina	Tivoli	Velletri	Viterbo			
e) Cifre proporzionali										
d) 38. Malati curati a carico del Comune in ospedali locali. N.	—	573	— <sup>1</sup>	213	25	.	1376	1	—	40
39. Id. in altre località .... >	45	—	321	87	—	.	—	41	13	54
40. Giornate spedalità..... >	850	10890	5847	8285	7000	.	36821	14655	154	1570
41. Illuminaz. pubblica (lampade) >	60 ea 880 g	20 ea 265 ei	256 ea 105 ei 9793 g 1293 p 263 a	19 ea 190 ei	40 ea 250 ei	36 ea 370 ei	54 ea 550 ei	16 ea 428 ei	18 ea 194 ei	54 ea 230 ei
42. Spese per l'illuminazione pubblica*.....	.	8.9	1208	8.0	14.0	22.0	29.0	30.0	4.9	13.0
43. Periodici politici..... N.	—	2	39 (11)	—	4	2	3	4	2 (1)	1
44. Teatri e caffè concerto.. >	2(1)	1	21 (10)	1	1	1	2(1)	3 (2)	2 (1)	—
45. Cinematografi..... >	2	1	35	1	3	2	3	1	1	2
46. Incendi..... >	—	—	457 (33)	2	—	—	.	—	—	2
e) Su 1000 abitanti:										
I. Nati-vivi..... N.	28.5	31.4	26.5	39.5	30.1	33.2	26.7	26.6	31.7	34.5
II. Morti..... >	16.5	20.8	20.5	20.1	19.9	17.1	19.9	22.1	18.3	16.6
III. Alunni di Scuole elem. com. >	74	124	69	92	108	82	72	109	61	116
Per abitante:										
IV. Dazio in complesso..... L.	25.50	7.80	33.00	5.10	14.00	8.40	12.00	21.70	2.60	10.00
V. Debito comunale..... >	120.50	21.80	156.50	101.20	54.90	79.80	32.60	81.10	16.20	68.20
VI. Spese ordinarie per l'istruzione elementare..... >	2.80	4.50	4.20	3.80	4.10	3.70	3.00	7.30	2.20	4.00
Su 100 matrimoni:										
VII. Sposi analfabeti..... N.	16.1	44.4	3.6	46.1	9.1	22.6	16.2	9.5	43.3	10.4
VIII. Spose analfabete..... >	21.9	55.5	9.2	58.6	26.1	60.3	35.8	22.2	71.1	26.8
Su 100 lire di entrate effettive:										
IX. Entrate patrimoniali..... L.	9.2	3.9	2.7	37.9	5.9	1.9	8.8	4.7	5.8	6.7
X. Concorsi governativi..... >	5.6	13.7	0.5	6.1	13.6	15.7	12.6	13.6	3.5	9.5
XI. Dazio a prò del Comune.. >	53.3	38.4	46.7	11.5	41.0	24.1	31.0	60.8	22.0	39.8
XII. Tasse comunali..... >	4.9	24.8	6.4	14.0	4.2	10.2	21.0	5.3	21.4	11.0
XIII. Sovrimposte..... >	16.6	17.3	14.1	19.4	19.3	16.0	19.6	10.5	19.0	16.0
XIV. Spese per servizio del debito. >	20.5	6.6	13.9	20.1	11.4	15.1	8.6	15.5	7.8	14.5
XV. Id. per impiegati ammin. >	4.0	6.4	3.8	5.1	6.1	4.2	3.8	3.3	7.7	5.3
XVI. Id. per pensioni e contributi >	3.6	5.1	8.9	3.0	2.7	4.6	4.5	2.7	3.8	6.4

\* In migliaia di lire.

<sup>1</sup> Legislazione speciale per l'ospedale romana.

**ABRUZZI E MOLISE**

**CAMPA-  
NIA**

Campit	Campo- basso	Chieti	Citta- ducale	Isernia	Lanciano	Penne	Sulmona	Teramo	Afragola
—	2	—	•	•	44	•	—	•	—
12	3	57	140	•	4	•	.5	•	76
36	•	480	1000	•	1011	•	49	•	1027
10 ea 60 ei	53 ea 171 ei	13 ei 307 g	56 p	5 ea 200 ei 24 p	26 ea 256 ei	16 ea 229 ei	24 ea 315 ei	•	•
1.5	19.1	30.0	1.6	6.7	19.5	6.0	15.9	•	9.3
—	3	3	—	1	4	—	—	•	—
1	1	1	—	1	1	1	2 (1)	•	(1)
—	2	2	—	1	1	1	2	•	2
—	—	—	—	—	—	—	6	•	3
25.6	27.4	28.9	36.7	26.2	29.9	30.0	28.9	24.8	34.7
18.3	19.1	22.2	24.6	24.2	23.9	25.5	25.3	24.3	27.6
•	60	54	•	•	87	71	107	•	82
1.30	11.90	12.60	2.17	5.30	7.50	3.20	10.60	•	6.60
52.70	47.78	89.70	52.50	—	•	51.20	81.00	•	2.25
2.00	3.42	3.00	4.49	3.60	3.10	3.10	3.20	•	2.20
42.8	17.6	16.6	31.6	36.6	48.3	47.6	25.6	30.0	51.4
73.5	21.0	51.2	44.7	51.6	72.9	73.0	29.7	59.2	55.2
•	7.5	11.4	2.7	16.1	8.7	10.2	8.7	•	3.9
2.8	23.5	14.1	5.1	9.9	13.2	8.6	13.7	•	30.0
7.9	37.1	39.5	8.5	23.9	37.0	16.4	42.0	•	39.4
23.7	5.4	7.0	26.9	13.7	9.6	27.3	9.7	•	—
21.2	16.8	14.7	45.2	•	17.1	27.9	14.0	•	22.9
15.0	13.2	17.9	28.8	—	19.5	12.8	16.3	•	•
6.6	6.0	•	•	6.8	5.6	6.4	4.2	•	9.1
6.5	1.6	0.4	0.9	1.6	4.4	2.3	2.0	•	4.2

d) Services publics et données diverses

e) Chiffres relatifs

a) Malades soignés par la Commune dans les hopitaux locaux.

Id. dans autres hopitaux.

Journées de dégence.

Éclairage public (*lampes*).

Éclairage public (*dépenses*)\*

Journaux politiques.

Théâtres et cafés-concerts.

Cinématographes.

Incendies.

e) Sur 1000 habitants.

I. Naissances vivantes.

II. Décès.

III. *Élèves des écoles prim. mun.*

Par habitant :

IV. Octroi (*total*).

V. Dette communale.

VI. *Dépenses ordinaires pour l'ins-  
truction primaire.*

Sur 100 mariages :

VII. *Époux illettrés.*

VIII. *Épouses illettrées.*

Sur 100 frs. de recettes effect. :

IX. *Recettes patrimoniales.*

X. *Subventions de l'État.*

XI. *Octroi communal.*

XII. *Taxes communales.*

XIII. *Centimes communaux sur l'im-  
pôt foncier.*

XIV. *Dépenses pour le service de la  
dette.*

XV. *Id. pour les fonctionnaires ad-  
ministratifs.*

XVI. *Id. pour les pensions et les  
caisses de retraite.*

\* En milliers de frs.



**I grandi Comuni**  
*Les grandes Communes*

	C A M									
	Ariano di Puglia	Avellino	Aversa	Bene- vento	Bosco- trecese	Calvano	Capua	Caserta	Casino	Castel- lammare di Stabia
<b>a) Demografia</b>										
<b>b) Finanze</b>										
<b>c) Coltura pubblica</b>										
<b>a) 1. Popolaz. al 10 Giugno 1911<sup>(a)</sup>.</b>	<b>17.7</b>	<b>23.7</b>	<b>23.5</b>	<b>24.3</b>	<b>11.3</b>	<b>12.8</b>	<b>18.1</b>	<b>33.2</b>	<b>14.2</b>	<b>33.9</b>
2. <i>di cui nel centro principale<sup>(a)</sup>.</i>	8.1	20.7	23.5	16.3	8.2	11.9	11.4	20.0	10.9	27.9
3. Matrimoni..... N.	143	177	148	215	93	105	82	253	79	239
4. Nati-vivi..... >	531	760	680	862	452	432	343	873	459	1157
5. Morti..... >	298	567	1185	630	428	361	291	782	328	1118
<b>b) 6. Entrate effettive*.....</b>	<b>187</b>	<b>434</b>	<b>596</b>	<b>473</b>	<b>76.0</b>	<b>129</b>	<b>385</b>	<b>690</b>	<b>197</b>	<b>1072</b>
7. Entrate patrimoniali*.....	8.5	20.4	123	39.3	1.1	8.3	30.0	39	9.6	178
8. Dazio a prò del Comune*....	30.5	148	264	73.1	13.8	13.3	182	225	37.1	480
9. Concorsi daziari governativi*.	3.6	79.0	78.0	104	8.1	38.8	62.1	60.0	20.0	139
10. Canone d'abbonam. daziario*.	9.6	58.7	75.4	52.7	9.1	19.4	44.5	78.5	23.6	100
11. Tassa di famiglia*.....	23.8	26.0	—	50.0	18.3	—	—	—	—	—
12. Id. sul valore locativo*.....	—	—	—	—	—	—	—	50.0	—	—
13. Id. sugli esercizi*.....	5.2	8.1	—	18.3	—	—	3.5	—	2.2	2.0
14. Id. sul bestiame*.....	12.4	—	—	—	—	—	3.0	—	8.3	0.6
15. Altre tasse*.....	5.5 <sup>1</sup>	2.5	—	5.0	2.5 <sup>1</sup>	....	0.7	11.5	0.1	2.8
16. Totale tasse comunali* (11 a 15)	46.9	36.6	—	73.3	40.8	....	7.2	61.5	10.6	5.4
17. Diritti diversi*.....	8.6	10.6	2.0	25.1	—	1.5	—	135	27.8	8.4
18. Concorsi Stato per istruzione popolare*.....	14.5	20.6	16.9	19.4	5.6	5.6	18.8	39.5	21.1	24.9
19. Sovrimposta comunale (cent. addizionali).	•	140	50	•	62	39	79	50	65	64
20. Id. ammontare*.....	32.8	145	48.4	87.9	19.6	52.0	75.3	111	43.6	125
<b>21. Spese effettive*.....</b>	<b>185</b>	<b>399</b>	<b>627</b>	<b>473</b>	<b>98.0</b>	<b>146</b>	<b>352</b>	<b>711</b>	<b>161</b>	<b>1231</b>
22. <i>di cui straordinarie*.....</i>	29.1	56.8	178	43.9	18.9	9.2	39.2	—	21.8	207
23. Spese istruzione elementare*.	43.8	78.9	86.6	93.6	21.5	33.6	55.9	119	49.7	105
24. <i>di cui straordinarie*.....</i>	0.6	2.0	9.7	—	1.0	—	—	—	0.4	0.8
25. Altre spese per istruz. pubb.*.	10.3	14.5	51.2	24.9	—	—	—	112	8.3	38.6
26. Spese pel servizio del debito*.	19.8	101	57.8	77.7	1.0	—	123	34	17.8	106
27. Debito comun. al 31.12.1911*.	283	1713	1261	1817	13.1	—	2789	•	510	1700
28. Impiegati amministrativi..... N.	10	15	20	15	6	7	13	•	8	19
29. Stipendi ai suddetti*.....	10.9	24.2	29.7	27.8	7.1	8.6	21.6	51.4	10.8	36.8
30. Pensioni pagate*.....	1.0	8.6	20.5	10.4	1.4	2.2	19.1	47.6	—	16.4
31. Contributi casse pensioni*....	6.2	8.2	6.9	9.4	—	1.0	6.3	—	1.8	1.6
<b>c) 32. Sposi analfabeti..... N.</b>	<b>85</b>	<b>43</b>	<b>61</b>	<b>•</b>	<b>49</b>	<b>66</b>	<b>8</b>	<b>56</b>	<b>15</b>	<b>65</b>
33. Spose analfabete..... >	104	47	77	•	55	80	25	98	47	105
34. Insegnanti elementari..... >	32	120	41	48	13	20	37	•	39	61
35. Scuole elem. alunni (maschi) >	785	1224	677	1450	422	572	590	•	•	1267
36. Id. (femmine)..... >	541	892	387	737	435	523	340	•	•	876
37. Id. serali e festive (alunni) >	80	493	141	144	182	124	52	•	—	541

<sup>(a)</sup> In migliaia di abitanti.

\* In migliaia di lire.

<sup>1</sup> Compreso il concorso dello Stato per minori introiti tasse di famiglia e bestiame.

italiani nell'anno 1911.  
italiennes dans l'année 1911.

P A N I A

Cava del Tirreni	Cerreto Sannita	Eboll	Elena	Frattamaggiore	Gaeta	Gigliano	Gragnano	Maddaloni	Marano	
24.1	5.0	12.7	10.8	13.7	5.3	15.9	14.6	19.7	11.9	a) Population au 10 Juin 1911. <sup>(a)</sup>
8.0	5.0	9.9	10.8	13.7	5.3	15.9	8.7	18.2	11.9	dont dans le centre principal. <sup>(a)</sup>
178	27	104	111	86	22	156	134	146	103	Mariages.
802	132	484	357	515	91	605	572	681	447	Naissances vivantes.
919	112	341	581	448	168	453	452	574	248	Décès.
255	55.1	221	163	166	188	213	239	364	106	b) Recettes effectives.*
21.2	12.6	123	2.3	11.5	2.3	5.4	37.6	—	2.1	Recettes patrimoniales.*
64.9	8.0	17.3	70.7	54.9	76.0	45.3	24.9	163	11.6	Octroi communal.*
70.7	—	—	44.5	65.5	30.4	42.2	74.6	27.4	7.1	Subventions de l'État.*
20.6	6.8	13.7	29.7	28.3	24.2	14.9	19.1	51.3	13.4	Octroi de l'État (abonnement).*
—	8.5	—	—	8.6	—	—	—	—	—	Taxe de famille.*
—	2.5	—	—	—	—	—	—	2.6	—	Id. sur la valeur locative.*
17.5	—	—	6.0	—	—	10.0	6.0	8.6	17.1	Id. sur les exercices.*
1.0	—	20.0	—	2.5	—	12.0	3.0	—	2.3	Id. sur le bétail.*
1.5	—	—	0.6	0.1 <sup>1</sup>	0.2	3.5 <sup>1</sup>	1.7 <sup>1</sup>	2.8	4.0 <sup>1</sup>	Autres taxes.*
20.0	11.0	20.0	6.6	11.2	0.2	25.5	10.7	14.0	23.4	Total taxes communales* (11 à 15).
18.0	1.5	1.3	7.5	8.5	1.4	—	1.6	16.8	—	Droits divers.*
1.4	6.3	2.2	11.0	2.0	3.7	7.1	7.3	21.7	11.4	Subventions de l'État pour l'instruction populaire.*
79	47	27	40	37	50	38	75	30	50	Centimes communaux sur 1 fr. d'impôt foncier.
40.0	8.0	32.2	12.9	16.8	11.6	89.6	61.7	94.7	42.0	Produit des centimes.*
248	55.6	233	163	250	156	205	259	355	104	Dépenses effectives.*
35.6	4.0	36.5	32.2	95.9	38.1	45.0	69.3	27.0	—	dont extraordinaires.*
55.7	18.5	46.4	48.7	26.4	21.4	44.6	32.4	51.0	30.9	Id. pour l'instruction primaire.*
—	0.6	1.5	0.4	—	—	0.2	2.0	0.4	0.1	dont extraordinaires.*
28.8	—	4.5	4.0	—	11.3	—	4.4	1.5	—	Autres dépenses pour l'instr. publ.*
—	10.1	17.9	6.3	16.9	13.2	33.0	56.2	16.2	5.3	Dépenses service de la dette.*
0.5	158	471	154	548	204	533	1006	601	110	Dette communale au 31.12.1911.*
11	3	8	8	7	7	21	9	14	6	Fonctionnaires administratifs.
14.5	3.8	13.8	7.8	9.7	8.9	19.9	12.9	21.7	8.5	Traitements des fonctionnaires.*
2.3	—	5.4	0.4	3.2	0.2	0.6	4.7	21.8	2.1	Pensions de retraite.*
0.6	2.4	4.2	4.9	2.1	1.4	4.9	0.3	4.5	0.3	Contributions caisses de retraite.*
70	10	36	30	39	2	39	77	58	62	c) Époux illettrés.
69	14	39	36	56	2	50	71	86	62	Épouses illettrées.
40	12	20	22	20	10	20	29	31	18	Maitres et maitresses.
1246	230	648	410	557	135	694	515	928	490	Écoles primaires : élèves (garçons).
965	170	453	446	446	114	463	576	626	512	Id. (filles).
163	32	101	•	—	—	70	319	67	63	Id. de soir et de dimanche.

<sup>(a)</sup> En milliers d'habitants.

\* En milliers de frs.

d) Servizi pubblici e notizie diverse	C. A. M.									
	Ariano di Puglia	Avellino	Aversa	Benevento	Boscotrecase	Calvano	Capua	Caserta	Cassino	Castellammare di Stabia
e) Cifre proporzionali										
d) 38. Malati curati a carico del Comune in ospedali locali. N.	•	63	•	—	—	—	—	•	•	•
39. Id. in altre località..... >	•	8	•	7	14	47	—	•	•	•
40. Giornate spedalità..... >	•	4720	•	271	378	•	—	•	•	•
41. Illuminaz. pubblica (lampade) >	16 ea 234 ei	986 ei 10 p 34 a	16 ea 415 ei	32 ea 370 ei	4 ea 152 ei 29 p	149 p	18 ea 271 ei	•	16 ea 214 ei	96 ea 612 g 6 p
42. Spese per l'illuminazione pubblica* .....	•	28.3	41.5	30.0	6.2	5.4	39.8	56.0	11.5	80.0
43. Periodici politici .....	—	9	—	3	—	—	—	•	2	9
44. Teatri e caffè concerto.. >	1	6 (3)	—	3 (2)	—	—	—	•	1	—
45. Cinematografi..... >	—	3	1	3	—	1	—	•	1	4
46. Incendi .....	—	—	—	—	1 (1)	13	—	•	—	•
e) Su 1000 abitanti:										
I. Nati-vivi .....	32.8	32.1	28.9	35.4	40.0	33.7	26.2	26.3	32.3	34.2
II. Morti..... >	16.8	23.9	50.4	25.9	37.9	28.2	22.2	23.6	23.1	33.0
III. Alunni di Scuole elem. com. >	75	89	45	90	76	86	71	•	•	63
Per abitante:										
IV. Dazio in complesso..... L.	2.30	8.70	14.50	5.20	2.00	2.60	17.30	9.14	4.27	17.10
V. Debito comunale..... >	16.00	72.30	53.70	74.80	1.20	—	212.90	•	35.90	50.10
VI. Spese ordinarie per l'istruzione elementare..... >	2.40	3.20	3.30	3.90	1.80	2.60	4.30	3.59	3.40	3.10
Su 100 matrimoni:										
VII. Sposi analfabeti .....	59.4	24.3	41.2	•	52.7	62.8	9.7	22.1	19.0	27.2
VIII. Spose analfabete .....	72.7	26.5	52.0	•	59.1	76.2	39.5	38.7	59.5	43.9
Su 100 lire di entrate effettive:										
IX. Entrate patrimoniali..... L.	4.5	4.7	20.6	8.3	1.4	6.4	6.8	5.6	4.9	16.6
X. Concorsi governativi..... >	9.7	23.0	16.0	26.0	18.0	34.4	21.0	14.4	20.1	15.3
XI. Dazio a prò del Comune.. >	16.3	34.0	44.3	15.4	18.1	10.3	47.1	32.6	18.8	44.8
XII. Tasse comunali..... >	25.0	8.4	—	15.5	3.3	—	1.9	8.9	5.4	0.5
XIII. Sovrimposte..... >	17.5	33.4	8.1	18.5	25.7	40.3	19.5	16.1	22.1	11.7
XIV. Spese per servizio del debito. >	10.6	23.2	9.6	16.4	1.3	—	31.9	4.9	9.0	9.9
XV. Id. per impiegati ammin.. >	5.8	5.6	5.0	5.2	9.3	6.7	5.6	7.4	5.5	3.4
XVI. Id. per pensioni e contributi >	3.8	3.9	4.6	4.2	1.8	2.5	6.6	6.9	0.9	1.7

\* In migliaia di lire.

**P A N I A**

Cava del Tirreni	Cerreto Sannita	Eboli	Elena	Frattamaggiore	Gaeta	Gugliano	Gragnano	Maddaloni	Marano
—	—	—	—	152	—	165	•	—	4
9	—	—	1	8	7	5	•	•	—
25	—	—	77	1247	561	•	•	•	70
4 ea 260 ei	24 ea 92 ei	300 ei	103 p	40 ea 170 ei	24 ea 155 ei	156 p	15 p	75 ea 187 ei	120 ei
20.4	4.0	13.8	3.0	15.0	13.5	5.5	19.2	29	5.3
—	1	—	—	—	•	—	—	—	—
—	1	1	—	—	•	1	—	—	—
1	—	1	—	2	•	—	1	1	1
—	—	—	—	13	•	11 (2)	—	2	—
33.3	26.4	38.1	33.0	37.6	17.2	38.1	39.2	34.6	37.5
38.1	22.4	26.8	53.8	32.7	31.7	28.5	31.0	29.1	20.8
91	80	87	79	73	47	73	75	79	84
3.50	3.00	2.40	9.30	8.10	18.90	3.80	3.00	10.90	2.10
2.10	31.60	37.10	14.20	40.00	38.50	33.50	68.90	30.50	9.20
2.30	3.60	3.50	4.50	1.90	4.00	3.40	2.10	2.60	2.60
39.3	37.0	34.6	27.0	45.3	9.1	25.0	57.5	39.7	60.2
38.8	51.8	37.5	32.4	65.1	9.1	32.0	52.9	58.9	60.2
8.3	22.9	55.6	1.4	6.9	1.2	2.5	15.7	—	2.0
28.3	11.4	1.0	34.0	40.6	18.1	23.1	34.2	14.3	17.4
25.4	14.5	7.8	43.3	33.1	40.4	21.2	10.4	44.8	10.9
7.8	20.0	9.0	4.0	6.7	0.1	12.0	4.5	3.9	22.1
15.7	16.5	14.6	7.9	10.1	6.2	42.0	25.8	26.0	39.6
—	18.3	8.1	3.9	10.2	7.0	15.5	23.5	4.5	5.0
5.7	6.9	6.2	4.8	5.8	4.7	9.3	5.4	6.0	8.0
1.1	4.3	4.3	3.2	3.2	0.9	2.6	2.1	7.2	2.3

d) Services publics et données diverses

e) Chiffres relatifs

d) Malades soignés par la Commune dans les hopitaux locaux.

Id. dans autres hopitaux.

Journées de dégence.

Éclairage public (*lampes*).

Éclairage public (*dépenses*)\*

Journaux politiques.

Théâtres et cafés-concerts.

Cinématographes.

Incendies.

e) Sur 1000 habitants.

I. Naissances vivantes.

II. Décès.

III. *Élèves des écoles prim. mun.*

Par habitant :

IV. Octroi (*total*).

V. Dette communale.

VI. *Dépenses ordinaires pour l'instruction primaire.*

Sur 100 mariages :

VII. *Époux illettrés.*

VIII. *Épouses illettrées.*

Sur 100 frs. de recettes effect. :

IX. *Recettes patrimoniales.*

X. *Subventions de l'État.*

XI. *Octroi communal.*

XII. *Taxes communales.*

XIII. *Centimes communaux sur l'impôt foncier.*

XIV. *Dépenses pour le service de la dette.*

XV. *Id. pour les fonctionnaires administratifs.*

XVI. *Id. pour les pensions et les caisses de retraite.*

\* En milliers de frs.

I grandi Comuni  
Les grandes Communes

		C. A. M.									
a) Demografia		Marci- nise	Mari- glano	Mercato San Severino	Mintorno	Napoli	Nocera Infe- riore	Nola	Pagani	Piedi- monte d'Alife	Pomi- gilano d'Arco
b) Finanze											
c) Coltura pubblica											
a)	1. Popolaz. al 10 Giugno 1911. <sup>(1)</sup> .	18.5	12.5	11.3	9.9	678	22.4	14.9	14.9	6.1	11.2
	2. di cui nel centro principale <sup>(2)</sup> .	13.5	6.6	3.5	5.1	626	9.4	12.5	14.9	5.2	9.4
	3. Matrimoni..... N.	112	111	90	79	4549	169	116	124	36	84
	4. Nati-vivi..... »	416	430	386	284	17291	767	413	594	155	402
	5. Morti..... »	409	375	258	247	18374	1104	302	658	140	388
b)	6. Entrate effettive *.....	251	•	73.6	89.9	25775	382	350	139	102	79.4
	7. Entrate patrimoniali.....	16.1	9.5	8.7	6.9	319	22.7	55.4	4.9	28.9	5.6
	8. Dazio a prò del Comune *.....	27.0	18.1	16.9	25.7	13215 <sup>3</sup>	120	153	58.8	10.4	16.2
	9. Concorsi daziari governativi*.	28.5	5.6	13.4	8.9	—	92.5	27.5	27.6	13.6	6.8
	10. Canone d'abbonam. daziario*.	8.1	12.4	6.2	6.7	—	29.0	27.7	14.3	8.6	8.1
	11. Tassa di famiglia*.....	6.5	10.0	—	—	—	—	—	—	3.0	6.0
	12. Id. sul valore locativo*.....	—	—	—	—	870	—	—	—	—	—
	13. Id. sugli esercizi*.....	22.2	4.7	—	—	—	18.0	—	15.8	—	4.8
	14. Id. sul bestiame*.....	—	4.4	—	—	—	—	—	—	—	—
	15. Altre tasse*.....	0.3	4.2 <sup>1</sup>	—	—	280	1.4	0.3	0.3	....	1.7 <sup>1</sup>
	16. Totale tasse comunali* (11 a 15)	29.0	23.3	—	—	1150	19.4	0.3	16.1	3.0	12.5
	17. Diritti diversi *.....	—	5.5	8.1	2.3	2905	25.0	16.8	5.4	4.7	0.5
	18. Concorsi Stato per istruzione popolare*.....	14.9	9.3	13.5	11.7	443 <sup>2</sup>	13.4	7.8	12.4	8.4	2.0
	19. Sovrimposta comunale (cent. addizionali).	60	66	•	50	71	32	•	21	50	15
	20. Id. ammontare *.....	79.2	55.3	19.5	20.1	426 <sup>2</sup>	50.8	52.6	14.9	13.6	35.7
	21. Spese effettive *.....	184	120	88.8	85.8	25782	382	416	148	110	56.2
	22. di cui straordinarie *.....	23.1	8.9	15.1	17.0	4740	50.9	63.7	32.6	35.0	12.9
	23. Spese istruzione elementare*.	48.6	37.3	30.3	32.6	3759	59.6	49.2	35.5	21.2	30.6
	24. di cui straordinarie *.....	—	1.3	1.0	0.4	—	0.8	0.9	1.1	1.9	2.1
	25. Altre spese per l'istruz. pubb.*.	—	—	0.8	—	744	60.8	31.8	0.5	—	—
	26. Spese pel servizio del debito*.	56.8	17.8	2.3	3.3	5748	50.2	53.9	1.5	11.2	5.1
	27. Debito comun. al 31. 12. 1911*.	856	•	50.4	48.2	157590	695	846	33.8	93.1	34.6
	28. Impiegati amministrativi..... N.	8	7	7	5	•	7	17	6	7	5
	29. Stipendi ai suddetti*.....	9.9	8.6	8.7	5.1	851	12.5	24.9	9.7	8.0	5.9
	30. Pensioni pagate *.....	5.1	2.5	—	0.4	810	5.0	10.6	—	0.2	1.6
	31. Contributi casse pensioni*.....	3.9	0.5	4.5	4.6	10	1.4	6.8	5.6	0.3	2.5
c)	32. Sposi analfabeti ..... N.	45	48	31	27	786	68	62	49	21	16
	33. Spose analfabete ..... »	65	63	52	66	1361	99	70	73	17	21
	34. Insegnanti elementari .... »	32	19	25	21	•	38	33	21	11	17
	35. Scuole elem. alunni (maschi) »	806	624	618	551	•	1055	754	750	275	450
	36. Id. (femmine)..... »	621	510	567	425	•	782	547	766	273	280
	37. Id. serali e festive (alunni) »	—	75	60	100	•	—	—	—	31	32

<sup>(1)</sup> In migliaia di abitanti.

• In migliaia di lire.

<sup>1</sup> Compreso il concorso dello Stato per minori introiti tasse di famiglia e bestiame.

<sup>2</sup> Lo Stato concorre inoltre con L. 400.000 al mantenimento delle istituzioni di beneficenza.

**italiani nell'anno 1911.**

*italiennes dans l'année 1911.*

**P A N I A**

P A N I A										a) Démographie
Ponte-corro	Portici	Pozzuoli	Salerno	S. Bartolomeo in Galdo	S. Giovanni a Teduccio	S. Giuseppe Vesuviano	Santa Maria Capua Vetere	Sarno	Scafati	b) Finances
										c) Culture publique
11.3	17.0	28.2	45.7	9.0	22.6	10.6	21.5	18.1	14.1	a) Population au 10 Juin 1911. <sup>(a)</sup>
8.8	13.3	20.7	30.1	9.0	12.9	10.6	19.9	15.0	7.9	<i>dont dans le centre principal. <sup>(a)</sup></i>
88	124	230	319	78	200	85	160	136	98	Mariages.
319	595	997	1502	351	775	343	610	597	385	Naissances vivantes.
204	454	595	1243	175	669	215	652	573	598	Décès.
125	313	469	903	118	433	90.3	435	196	211	b) Recettes effectives.*
8.6	5.1	20.5	25.4	35.8	1.5	8.5	6.2	13.4	22.2	Recettes patrimoniales.*
19.2	151	107	431	9.5	242	5.4	125	58.6	46.3	Octroi communal.*
8.7	53.1	73.7	141	—	104	7.9	72.5	37.2	21.7	Subventions de l'État.*
11.1	34.4	46.7	151	6.6	68.8	6.9	44.4	22.5	8.3	Octroi de l'État (abonnement).*
5.9	—	36.7	55.9	12.0	—	17.0	18.1	18.0	14.9	Taxe de famille.*
—	—	—	—	—	—	—	—	—	—	Id. sur la valeur locative.*
0.2	—	7.0	10.3	—	15.0	13.3	—	6.9	6.6	Id. sur les exercices.*
4.7	—	—	—	3.0	1.0	4.0	—	—	—	Id. sur le bétail.*
3.1 <sup>1</sup>	—	4.4 <sup>1</sup>	4.3	0.8 <sup>1</sup>	—	0.2 <sup>1</sup>	0.7	1.0 <sup>1</sup>	—	Autres taxes.*
13.9	—	48.1	70.5	15.8	16.0	34.5	18.8	25.9	21.5	Total taxes communales* (11 à 15).
7.5	9.5	1.3	9.8	—	3.0	5.8	11.7	—	—	Droits divers.*
•	5.0	26.4	27.3	6.0	10.0	10.1	15.8	7.3	6.6	Subventions de l'État pour l'instruction populaire.*
77	•	58	50	110	•	•	•	50	•	Centimes communaux sur 1 fr. d'impôt foncier.
19.6	69.4	97.4	122	32.0	49.9	12.9	62.6	41.3	41.0	Produits des centimes.*
121	488	433	1073	100	•	92.7	436	211	643	Dépenses effectives.*
13.2	226	62.1	351	—	•	18.6	73.3	43.6	564	<i>dont extraordinaires.*</i>
•	54.4	82.7	141	0.4	60.6	31.9	65.3	44.2	39.0	Id. pour l'instruction primaire.*
—	5.0	2.7	—	0.1	0.3	0.5	—	1.1	1.5	<i>dont extraordinaires.*</i>
—	—	—	17.8	—	—	—	74.1	11.4	—	Autres dépenses pour l'instr. publ.*
30.0	68.3	78.0	126	9.3	76.9	7.4	19.8	26.0	6.2	Dépenses service de la dette.*
896	660	1546	•	208	•	237	1103	•	290	Dette communale au 31.12.1911.*
5	18	12	24	5	•	6	11	7	6	Fonctionnaires administratifs.
5.7	29.8	20.0	44.1	6.0	21.6	6.5	22.8	13.0	10.2	Traitements des fonctionnaires.*
—	8.4	5.0	8.8	0.6	8.8	0.5	9.1	0.2	0.7	Pensions de retraite.*
4.3	3.3	1.0	•	0.1	0.7	2.9	5.0	0.8	4.8	Contributions caisses de retraite.*
24	26	80	77	50	52	54	40	•	37	c) Époux illettrés.
31	49	92	133	59	60	63	73	•	50	Épouses illettrées.
28	33	50	•	12	32	24	34	22	25	Maîtres et maîtresses.
741	400	1006	•	700	1152	443	765	562	831	Écoles primaires: élèves (garçons).
552	300	877	•	650	277	482	481	480	561	Id. (filles).
162	100	65	•	—	56	—	198	70	154	Id. de soir et de dimanche.

<sup>(a)</sup> En milliers d'habitants.

\* En milliers de frs.

<sup>3</sup> Il dazio di consumo è gestito dal Governo il quale paga al Comune, indipendentemente dal ricavato della gestione, la somma di L. 13.215.000.

d) Servizi pubblici e notizie diverse	C A M									
	Marci- anise	Mari- gliano	Mercato San Severino	Minturno	Napoli	Nocera Infe- riore	Nola	Paganl	Piedi- monte d'Alife	Pomi- gliano d'Arco
e) Cifre proporzionali										
d) 38. Malati curati a carico del Co- mune in ospedali locali. N.	.	—	—	—	.	.	—	—	.	—
39. Id. in altre località..... >	20	4	—	10	.	13	8	7	.	—
40. Giornate spedalità..... >	.	29	—	212	.	145	96	82	.	—
41. Illuminaz. pubblica (lampade) >	40 ea 210 ei	15 ea 124 ei	2 ea 190 ei	63 p	.	315 g 3 p	22 ea 184 ei	54 ea 160 ei	20 ea 300 ei	90 a
42. Spese per l'illuminazione pubblica*.....	8.8	9.5	7.6	2.7	1087	32.0	14.5	16.4	9.0	3.4
43. Periodici politici..... N.	—	—	—	—	.	1	1	—	—	—
44. Teatri e caffè concerto.. >	—	—	—	—	.	—	1	—	1	—
45. Cinematografi..... >	1	1	1	—	.	2	1	2	1	1
46. Incendi..... >	3	—	—	—	.	—	—	1	—	3 (1)
e) Su 1000 abitanti:										
I. Nati-vivi..... N.	30.8	34.4	34.2	28.7	25.5	34.2	27.7	39.8	25.4	35.9
II. Morti..... >	30.3	30.0	22.8	24.9	27.1	49.2	20.3	44.2	22.9	34.6
III. Alunni di Scuole elem. com. >	105	91	105	98	.	82	87	102	90	65
Per abitante:										
IV. Dazio in complesso..... L.	2.60	2.40	2.00	3.30	19.50	6.70	12.10	4.90	3.10	2.20
V. Debito comunale..... >	63.40	.	4.50	4.90	232.40	31.00	56.80	2.30	15.30	3.10
VI. Spese ordinarie per l'istru- zione elementare..... >	3.60	2.90	2.60	3.20	5.50	2.60	3.20	2.50	3.20	2.50
Su 100 matrimoni:										
VII. Sposi analfabeti..... N.	40.2	43.2	34.4	34.2	17.3	40.2	53.4	39.5	58.3	19.0
VIII. Spose analfabete..... >	58.0	56.7	57.8	83.5	29.9	58.6	60.3	58.9	47.2	25.0
Su 100 lire di entrate effettive:										
IX. Entrate patrimoniali..... L.	6.4	.	11.8	7.7	1.2	5.9	15.8	3.5	28.3	7.1
X. Concorsi governativi..... >	17.3	.	36.5	22.9	3.3 <sup>1</sup>	27.7	10.1	28.8	21.6	11.1
XI. Dazio a pro del Comune.. >	10.7	.	23.0	28.6	51.3	31.4	43.8	42.3	10.2	20.4
XII. Tasse comunali..... >	11.5	.	—	—	4.5	5.1	0.1	9.6	2.9	15.7
XIII. Sovrimposte..... >	31.5	.	26.5	22.4	16.5	13.3	15.0	10.7	13.3	44.9
XIV. Spese per servizio del debito. >	22.6	.	3.1	3.7	22.3	13.2	15.4	1.1	11.0	6.4
XV. Id. per impiegati ammin.. >	3.9	.	11.8	5.7	3.3	3.3	7.1	7.0	7.8	7.4
XVI. Id. per pensioni e contributi >	3.6	.	6.1	5.6	3.2	1.7	5.0	4.0	0.5	5.2

\* In migliaia di lire.

<sup>1</sup> Senza tener conto della differenza a carico dello Stato fra il contributo daziario fisso passato al Comune e il risultato della gestione daziaria.

**P A N I A**

Ponte-corro	Portici	Pozzuoli	Salerno	S. Bartolommeo in Galdo	S. Giovanni a Teduccio	S. Giuseppe Vesuviano	Santa Maria Capua Vetere	Sarno	Scafati
—	—	1	•	—	•	—	12	—	—
5	37	351	•	—	•	•	—	—	—
50	282	909	•	—	•	•	68	—	—
5 ea 158 ei 8 p	470 g	33 ea 47 ei 119 g 10 p 29 a	•	75 p 21 a	466 g 10 p	78 p	48 ea 495 ei	9 ea 5 p	111 p
7.2	35.0	13.8	51.2	5.3	50.0	1.8	38.7	19.8	5.2
1	2	1	•	—	—	—	1	1	—
2 (1)	2	2	•	—	1	—	1	—	—
1	2	1	•	1	1	2	2	1	1
—	—	—	•	—	—	—	—	—	—
28.2	35.0	35.4	32.9	39.0	34.3	32.4	28.4	32.9	27.3
18.1	26.7	21.1	27.2	19.4	29.6	20.3	30.3	31.7	42.4
115	42	67	•	150	63	87	58	58	99
2.70	10.90	5.40	12.74	1.80	13.80	1.20	7.90	4.50	3.90
79.30	38.80	54.80	•	23.10	•	22.40	51.30	•	20.60
•	2.90	2.80	3.09	•	2.70	3.00	3.00	2.40	2.70
27.3	21.0	34.8	24.2	64.1	26.0	63.5	25.0	•	37.7
35.2	39.5	40.0	41.7	75.6	30.0	74.1	45.6	•	51.0
6.9	1.6	4.4	2.8	30.3	0.3	9.4	1.4	6.8	10.5
•	18.5	21.3	18.6	5.1	26.3	19.9	20.3	22.7	13.4
15.4	48.2	22.8	47.7	8.0	55.9	6.0	28.7	29.9	21.9
11.1	—	10.2	7.8	13.4	3.8	38.2	4.3	15.2	10.2
15.7	22.2	20.7	13.5	27.1	11.5	1.4	14.4	21.0	19.4
24.0	21.8	16.6	14.0	7.9	17.7	8.2	4.5	13.2	2.9
4.6	9.5	4.3	4.9	5.1	5.0	7.1	5.2	6.6	4.8
3.4	3.7	1.5	•	0.5	2.2	—	3.2	0.5	2.6

d) Services publics et données diverses

e) Chiffres relatifs

d) Malades soignés par la Commune dans les hopitaux locaux.

Id. dans autres hopitaux.  
Journées de dégence.

Éclairage public (lampes).

Éclairage public (dépenses).\*

Journaux politiques.

Théâtres et cafés-concerts.

Cinématographes.

Incendies.

e) Sur 1000 habitants.

I. Naissances vivantes.

II. Décès.

III. Élèves des écoles prim. mun.

Par habitant :

IV. Octroi (total).

V. Dette communale.

VI. Dépenses ordinaires pour l'instruction primaire.

Sur 100 mariages :

VII. Époux illettrés.

VIII. Épouses illettrées.

Sur 100 frs. de recettes effect. :

IX. Recettes patrimoniales.

X. Subventions de l'État.

XI. Octroi communal.

XII. Taxes communales.

XIII. Centimes communaux sur l'impôt foncier.

XIV. Dépenses pour le service de la dette.

XV. Id. pour les fonctionnaires administratifs.

XVI. Id. pour les pensions et les caisses de retraite.

\* En milliers de frs.



I grandi Comuni  
Les grandes Communes

a) Demografia b) Finanze c) Cultura pubblica	CAMPANIA					Alta- mura	Andria	Bari	Barletta	Bitonto
	Secun- digliano	Somma Vesu- viana	Sora	Torre Annun- ziata	Vico Equense					
a) 1. Popolaz. al 10 Giugno 1911. (1)	14.7	10.4	16.2	31.3	11.0	25.5	53.3	104	44.3	32.8
2. di cui nel centro principale (2)	14.7	4.2	6.7	24.7	3.0	25.4	53.3	96	41.4	28.2
3. Matrimoni..... N.	119	67	124	242	83	217	416	783	364	232
4. Nati-vivi..... »	579	339	535	1274	335	943	2269	3698	1743	1079
5. Morti..... »	525	241	464	1223	262	973	1584	2649	961	873
b) 6. Entrate effettive*.....	180	•	173	936	104	398	753	4214 <sup>3</sup>	868	417
7. Entrate patrimoniali*.....	21.5	1.6	23.2	3.5	1.7	62.2	16.3	143	85.3	21.5
8. Dazio a prò del Comune*....	56.8	7.0	53.4	471	18.0	14.8	92.1	1763	298	145
9. Concorsi daziari governativi*	40.6	7.4	22.6	256	13.3	39.7	193	173	125	70.5
10. Canone d'abbonam. daziario*	20.9	6.9	21.4	77.6	12.5	27.4	45.2	393	151	49.9
11. Tassa di famiglia*.....	12.2	5.0	—	—	—	47.3	75.6	200	—	—
12. Id. sul valore locativo*.....	—	—	—	—	—	22.6	80.0	—	—	—
13. Id. sugli esercizi*.....	—	1.1	3.7	15.0	8.0	0.1	35.6	10	12.1	—
14. Id. sul bestiame*.....	—	—	8.1	0.5	12.5	14.7	13.2	—	1.9	—
15. Altre tasse*.....	0.2	1.7 <sup>4</sup>	1.2	•	—	9.8 <sup>1</sup>	33.5 <sup>1</sup>	19.2	6.7	9.2
16. Totale tasse comunali*(11 a 15)	12.4	7.8	13.0	15.5	20.5	94.5	237.9	229.2	20.7	9.2
17. Diritti diversi*.....	9.1	2.0	28.5	32.0	1.5	7.0	7.8	83.3	16.7	9.0
18. Concorsi Stato per istruzione popolare*.....	7.7	17.1	11.2	20.3	11.4	4.3	37.4	121	30.5	21.2
19. Sovrimposta comunale (cent. addizionali)	•	69	•	50	52	59	•	675	90	50
20. Id. ammontare*.....	25.7	47.1	32.5	77.2	27.5	74.5	126	360	201	111
21. Spese effettive*.....	190	•	186	1095	107	376	926	7603	1372	499
22. di cui straordinarie*.....	21.7	—	32.9	211	15.7	65.1	251	4900	565	132
23. Spese istruzione elementare*	•	25.4	46.5	116	30.5	29.4	150	1241	496	93.4
24. di cui straordinarie*.....	•	0.7	0.6	4.1	—	0.3	3.3	639	362	1.3
25. Altre spese per l'istruz. pubb.*	—	—	7.6	49.5	0.2	47.8	47.2	1476	31.7	30.0
26. Spese pel servizio del debito*	15.2	5.3	23.5	156	3.5	50.4	149	235	35.6	18.1
27. Debito comun. al 31.12.1911*	503	154	476	3000	154	522	2489	•	875	367
28. Impiegati amministrativi.....N.	7	6	7	24	7	17	31	46	•	17
29. Stipendi ai suddetti*.....	11.2	7.8	9.7	59.5	8.3	18.2	51.2	109	54.9	25.2
30. Pensioni pagate.....	0.6	10.9	2.1	15.8	1.5	4.2	7.5	60.6	0.6	6.6
31. Contributi casse pensioni*....	4.1	5.1	3.5	•	—	4.6	17.0	8.5	14.6	5.6
c) 32. Sposi analfabeti..... N.	47	30	40	141	33	94	231	394	202	90
33. Spose analfabete..... »	64	39	92	158	37	116	288	450	243	118
34. Insegnanti elementari .... »	30	17	29	43	24	39	85	232	67	50
35. Scuole elem. alunni (maschi) »	639	300	841	•	651	805	1890	•	5000	1285
36. Id. (femmine)..... »	524	380	629	•	580	995	1496	•		1314
37. Id. serali e festive (alunni) »	—	—	224	•	207	437	430	•	400	396

(1) In migliaia di abitanti.

\* In migliaia di lire

<sup>1</sup> Compreso il concorso dello Stato per minori introiti tasse di famiglia e bestiame.

<sup>2</sup> I dati finanziari si riferiscono al preventivo 1912.

**italiani nell'anno 1911.**

*italiennes dans l'année 1911.*

**PUGLIE**

Brindisi	Castellana	Ceglie Messapica	Cerignola	Corato	Fasano	Foggia	Galatina	Gallipoli	Grottole	
28.2	11.0	17.5	40.0	45.2	20.1	76.7	15.4	11.4	11.8	a) Population au 10 Juin 1911. <sup>(a)</sup>
26.4	11.0	17.5	40.0	45.2	13.3	71.6	13.9	8.3	11.8	dont dans le centre principal. <sup>(a)</sup>
222	71	100	317	458	154	385	123	96	75	Mariages.
993	351	643	1527	2164	545	1859	437	397	476	Naissances vivants.
648	256	409	1176	1168	417	1255	236	199	330	Décès.
488	88.8	115	784	800	137	1416	161	245	109	b) Recettes effectives.*
25.9	1.7	20.2	102	242	12.9	57.4	3.0	24.4	10.6	Recettes patrimoniales.*
254	16.2	16.6	248	51.5	16.9	584	29.7	94.7	14.9	Octroi communal.*
61.5	15.4	.	87.3	149	19.9	185	9.4	1.9	3.3	Subventions de l'État.*
69.4	10.1	12.1	57.9	36.0	17.0	223	13.5	27.4	7.4	Octroi de l'État (abonnement).*
8.0	14.0	—	—	45.0	24.6	32.0	16.8	—	6.5	Taxe de famille.*
—	—	—	—	—	—	—	—	—	—	Id. sur la valeur locative.*
9.8	—	4.0	32.0	7.3	—	38.0	4.3	19.1	3.2	Id. sur les exercices.*
14.1	2.1	6.0	29.0	—	—	—	—	2.6	7.9	Id. sur le bétail.*
23.0	1.9	3.2 <sup>1</sup>	13.7	8.9	6.4	5.8	4.8	3.0 <sup>1</sup>	3.4 <sup>1</sup>	Autres taxes.*
54.9	18.0	13.2	74.7	61.2	31.0	75.8	25.9	24.7	21.0	Total taxes communales* (11 à 15).
6.7	2.4	2.5	18.0	9.1	4.5	29.3	6.6	3.3	2.5	Droit divers.*
17.7	2.3	5.8	17.1	30.7	12.0	52.9	13.2	7.6	4.6	Subventions de l'État pour l'instruction populaire.
48	.	83	75	85	.	113	89	85	68	Centimes communaux sur 1 fr. d'impôt foncier
66.1	25.4	50.7	203	122	45.6	437	58.3	46.4	40.9	Produit des centimes.*
490	102	118	810	714	161	1320	160	235	101	Dépenses effectives.*
126	31.5	5.7	239	88.5	9.7	125	28.2	35.2	18.5	dont extraordinaires.*
87.8	23.9	36.2	151	133	41.2	286	51.3	45.5	27.1	Id. pour l'instruction primaire.*
7.8	0.7	0.3	37.7	1.5	2.7	4.9	1.0	1.0	1.6	dont extraordinaires.*
30.1	—	—	45.6	38.2	—	67.4	8.4	2.2	—	Autres dépenses pour l'instr. publ.*
33.9	—	9.8	123	115	6.8	210	6.2	22.9	8.6	Dépenses service de la dette.*
444	—	179	3545	2338	116	.	135	837	132	Dette communale au 31.12.1911.*
15	4	12	18	23	7	28	8	8	8	Fonctionnaires administratifs.
24.5	5.5	10.1	26.1	33.4	9.4	53.8	8.3	11.1	4.7	Traitements des fonctionnaires.*
7.5	1.2	0.8	5.9	1.2	1.6	27.8	.	5.3	—	Pensions de retraite.*
7.8	4.5	3.8	13.5	2.9	7.2	20.2	1.5	1.5	3.9	Contributions caisses de retraite.*
80	7	45	164	270	58	86	52	23	28	c) Époux illettrés.
120	14	84	195	314	90	158	63	30	61	Épouses illettrées.
33	16	22	52	72	24	124	28	27	16	Maîtres et maîtresses.
902	309	441	1317	1767	439	2511	708	660	496	Écoles primaires : élèves (garçons).
767	357	300	1366	1625	320	1975	645	587	416	Id. (filles).
315	298	110	448	778	406	465	188	227	204	Id. de soir et de dimanche.

<sup>(a)</sup> En milliers d'habitants.

\* En milliers de frs.

d) Servizi pubblici e notizie diverse	CAMPANIA					Alta- mura	Andria	Bari	Barietta	Bitonto
	Secon- digliano	Somma Vesu- viana	Sora	Torre Annun- ziata	Vico Equense					
e) Cifre proporzionali										
α) 38. Malati curati a carico del Co- mune in ospedali locali. N.	.	—	—	.	—	—	—	.	300	—
39. Id. in altre località..... >	.	—	—	.	—	3	.	.	70	17
40. Giornate spedalità..... >	.	—	—	.	—	35	.	.	13730	161
41. Illuminaz. pubblica (lampade) >	6 ea 12 ei 157 g	90 p	36 ea 2580 ei	584 g 26 p	180 p 40 a	18 ea 450 ei	88 ea 433 ei	.	551 g	35 ea 400 ei 110 p
42. Spese per l'illuminazione pubblica*..... L.	14.9	2.1	8.1	56.1	3.9	30.3	20.7	189	60.6	36.8
43. Periodici politici..... N.	—	—	—	—	—	1	—	.	1	—
44. Teatri e caffè concerto... >	(1)	—	1	1	—	1	1	.	1	1
45. Cinematografi..... >	1	1	1	1	3	1	2	.	2	1
46. Incendi..... >	—	.	—	—	—	—	—	.	—	—
<b>e) Su 1000 abitanti:</b>										
I. <i>Nati-vivi</i> ..... N.	39.4	32.6	33.0	40.7	30.5	37.0	42.6	35.6	39.3	32.9
II. <i>Morti</i> ..... >	35.7	23.2	28.6	39.1	23.8	38.2	29.7	25.5	21.7	26.6
III. <i>Alunni di Scuole elem. com.</i> >	79	66	91	.	112	71	64	.	113	79
<b>Per abitante:</b>										
IV. <i>Dazio in complesso</i> ..... L.	5.28	1.30	4.60	17.50	2.80	1.70	2.60	20.80	10.10	5.90
V. <i>Debito comunale</i> ..... >	34.20	14.80	29.40	95.80	14.00	20.50	46.70	.	19.80	11.20
VI. <i>Spese ordinarie per l'istru- zione elementare</i> ..... >	.	2.40	2.80	3.60	2.80	1.10	2.80	5.79	3.00	2.80
<b>Su 100 matrimoni.</b>										
VII. <i>Sposi analfabeti</i> ..... N.	39.5	44.8	32.3	58.3	39.7	43.3	55.5	50.3	55.5	38.8
VIII. <i>Spose analfabete</i> ..... >	54.0	58.2	74.2	65.3	44.6	53.5	69.2	57.4	66.8	50.9
<b>Su 100 lire di entrate effettive:</b>										
IX. <i>Entrate patrimoniali</i> ..... L.	11.9	.	13.4	0.3	1.6	15.6	2.2	3.4	9.8	5.2
X. <i>Concorsi governativi</i> ..... >	26.8	.	19.5	29.5	23.8	11.1	30.6	7.0	17.9	22.0
XI. <i>Dazio a prò del Comune</i> ... >	31.5	.	30.9	50.3	17.3	3.7	12.2	41.9	34.3	34.8
XII. <i>Tasse comunali</i> ..... >	6.9	.	7.5	1.7	19.7	23.7	31.6	5.4	2.4	2.2
XIII. <i>Sovrimposte</i> ..... >	14.3	.	18.8	8.2	26.4	18.7	16.7	8.6	23.2	26.6
XIV. <i>Spese per servizio del debito</i> . >	8.4	.	13.6	16.4	3.4	12.7	19.8	5.6	4.1	4.3
XV. <i>Id. per impiegati ammin.</i> ... >	6.2	.	5.6	6.4	8.0	4.6	6.8	2.6	6.3	6.0
XVI. <i>Id. per pensioni e contributi</i> >	2.6	.	3.3	1.7	1.4	2.2	3.2	1.6	1.7	2.9

\* In migliaia di lire.

**PUGLIE**

Brindisi	Castellana	Ceglie Messapica	Cerignola	Corato	Fasano	Foggia	Galatina	Gallipoli	Grottole
—	—	—	—	—	—	—	—	32	—
—	—	7	13	79	9	49	9	9	5
—	—	49	195	928	179	150	139	2534	—
•	193 p	266 p	30 ea 425 ei	62 ea 484 ei	30 ea 260 ei 20 p	•	12 ea 240 ei 10 p	284 p 40 a	167 p
40.5	5.8	5.4	47.3	38.1	16.7	120	8.5	11.5	5.1
5	—	—	1	1	—	3	—	1	—
2(1)	1	1	1	3 (1)	1	4 (3)	1	2	—
1	—	—	1	2	2	2	1	1	—
1	—	—	—	—	—	—	—	—	—
35.2	31.9	36.7	38.2	47.8	27.1	24.2	28.4	34.8	40.3
23.0	23.3	23.4	29.4	25.8	20.7	16.4	15.3	17.5	28.0
59	60	42	67	75	38	58	88	109	77
11.00	2.40	1.60	7.60	1.90	1.70	10.50	2.80	10.71	1.88
15.70	—	10.20	88.60	51.70	5.80	•	8.80	73.42	11.18
2.80	2.10	2.00	2.80	2.90	1.90	3.70	3.30	3.90	2.16
36.0	•	45.0	51.7	58.9	37.7	22.3	42.3	23.9	37.3
54.0	•	84.0	61.5	68.6	58.5	41.0	51.2	31.2	81.3
5.3	1.9	17.6	13.0	30.3	9.4	4.0	2.0	9.9	9.7
16.2	19.9	5.0	13.3	22.5	23.3	16.8	14.0	3.8	7.2
52.0	18.2	14.4	31.6	6.4	12.3	41.2	18.4	38.6	13.6
11.2	20.3	11.5	9.5	7.7	22.6	5.4	16.1	10.0	19.2
13.5	28.6	44.0	25.9	15.2	33.3	30.9	36.2	18.9	37.5
6.9	—	8.5	15.7	14.5	5.0	14.8	3.9	9.3	7.8
5.0	6.2	8.8	3.3	4.2	6.9	3.8	5.2	4.5	4.3
3.1	6.5	4.0	2.5	0.5	6.4	3.4	0.9	2.7	3.5

d) Services publics et données diverses

e) Chiffres relatifs

d) Malades soignés par la Commune dans les hopitaux locaux.

Id. dans autres hopitaux.

Journées de dégence.

Éclairage public (lampes).

Éclairage public (dépenses).\*

Journaux politiques.

Théâtres et cafés-concerts.

Cinématographes.

Incendies.

e) Sur 1000 habitants :

I. Naissances vivantes.

II. Décès.

III. Éléves des écoles prim. mun.

Par habitant :

IV. Octroi (total).

V. Dette communale.

VI. Dépenses ordinaires pour l'instruction primaire.

Sur 100 mariages :

VII. Époux illettrés.

VIII. Épouses illettrées.

Sur 100 frs. de recettes effect. :

IX. Recettes patrimoniales.

X. Subventions de l'État.

XI. Octroi communal.

XII. Taxes communales.

XIII. Centimes communaux sur l'impôt foncier.

XIV. Dépenses pour le service de la dette.

XV. Id. pour les fonctionnaires administratifs.

XVI. Id. pour les pensions et les caisses de retraite.

\* En milliers de frs

**I grandi Comuni**  
*Les grandes Communes*

	P U									
	Grumo Appula	Lecco	Lucera	Mandu- ria	Manfre- donia	Massafra	Mesagne	Miner- vino Murge	Mola	Molfetta
<b>a) Demografia</b>										
<b>b) Finanze</b>										
<b>c) Coltura pubblica</b>										
a) 1. Popolaz. al 10 Giugno 1911 <sup>(a)</sup> .	10.3	36.2	16.9	14.0	13.7	11.1	13.7	19.3	14.9	43.3
2. di cui nel centro principale <sup>(a)</sup> .	10.3	36.2	15.8	12.9	10.3	11.1	13.7	19.3	14.9	43.3
3. Matrimoni..... N.	74	232	114	155	79	74	83	164	127	318
4. Nati-vivi..... »	386	1036	598	568	516	429	564	759	567	1432
5. Morti..... »	276	743	413	294	321	335	283	644	491	918
b) 6. Entrate effettive*.....	94.1	932	342	101	184	133	124	240	154	543
7. Entrate patrimoniali*.....	15.6	107	6.9	9.3	32.6	5.1	8.7	36.4	1.6	20.5
8. Dazio a prò del Comune*....	6.3	546	59.2	18.9	14.9	10.5	26.7	41.2	18.5	160
9. Concorsi daziari governativi*.	—	86.0	28.6	1.1	11.8	14.5	—	31.1	13.9	98.4
10. Canone d'abbonam. daziario*.	6.7	134	60.2	8.8	15.4	9.7	9.9	41.2	15.7	53.1
11. Tassa di famiglia*.....	10.9	—	4.9	11.7	—	4.0	14.8	18.0	23.4	107
12. Id. sul valore locativo*.....	—	—	—	—	—	—	—	—	—	24.0
13. Id. sugli esercizi*.....	1.8	1.0	—	—	—	1.6	—	4.5	2.8	—
14. Id. sul bestiame*.....	1.7	25.2	17.1	12.6	23.6	6.5	5.3	8.5	0.8	—
15. Altre tasse*.....	0.5	20.5 <sup>1</sup>	4.4 <sup>1</sup>	3.8	2.0	2.6 <sup>1</sup>	2.8 <sup>1</sup>	2.3 <sup>1</sup>	2.5 <sup>1</sup>	1.8
16. Totale tasse comunali*(11 a 15)	14.9	46.7	26.4	28.1	25.6	14.7	22.9	33.3	29.5	132.8
17. Diritti diversi*.....	1.4	30.8	8.2	3.5	3.9	0.8	2.1	2.7	3.0	19.8
18. Concorsi Stato per istruzione popolare*.....	3.0	1.9	8.9	2.0	0.6	0.2	6.1	11.1	9.7	21.5
19. Sovrimposta comunale (cent. addizionali).	106	50	105	50	•	78	•	87	69	•
20. Id. ammontare*.....	49.1	112	176	36.7	79.8	54.8	36.1	67.7	46.3	72.9
21. Spese effettive*.....	103	878	415	104	189	136	121	247	170	603
22. di cui straordinarie*.....	13.8	103	73.6	9.1	24.6	15.6	34.8	53.2	11.6	210
23. Spese istruzione elementare*.	28.0	152	59.2	33.1	37.4	25.6	30.6	48.2	31.4	120
24. di cui straordinarie*.....	—	2.6	0.4	0.1	2.2	—	—	0.4	....	2.7
25. Altre spese per l'istruz. pubb.*.	—	13.3	10.0	—	—	—	—	—	6.0	38.4
26. Spese pel servizio del debito*.	5.7	209	54.2	0.9	26.1	11.4	•	18.4	9.7	16.8
27. Debito comun. al 31. 12. 1911*.	73.1	4176	450	14.4	279	139	•	270	79.5	774
28. Impiegati amministrativi..... N.	5	23	11	6	7	6	6	11	8	12
29. Stipendi ai suddetti*.....	7.7	51.3	18.6	6.8	10.5	6.5	6.4	14.6	9.7	19.7
30. Pensioni pagate*.....	0.2	12.8	2.2	0.8	2.2	1.3	—	1.2	9.2	0.6
31. Contributi casse pensioni*....	0.4	11.5	8.9	5.2	5.3	1.0	4.2	5.0	4.5	5.9
c) 32. Sposi analfabeti..... N.	40	52	35	94	37	44	24	88	60	142
33. Spose analfabete..... »	52	90	57	127	42	53	51	106	71	126
34. Insegnanti elementari..... »	20	75	35	16	22	15	17	24	21	•
35. Scuole elem. alunni (maschi) »	380	1876	775	566	694	367	415	770	533	•
36. Id. (femmine)..... »	648	1814	805	461	594	386	411	661	694	•
37. Id. serali e festive (alunni) »	197	259	•	293	144	112	283	298	179	12

<sup>(a)</sup> In migliaia di abitanti.

\* In migliaia di lire.

<sup>1</sup> Compreso il concorso dello Stato per minori introiti tasse di famiglia e bestiame.

italiani nell' anno 1911.  
italiennes dans l' années 1911.

**GLIE**

Monopoli	Monte Sant' Angelo	Noel	Palo del Colle	Putignano	Ruvo di Puglia	S. Marco in Lamis	San Nicandro Garganico	San Severo	Sant'amo in Colle	
										a) Démographie
										b) Finances
										c) Culture publique
24.1	23.0	12.7	12.5	14.4	26.3	17.3	11.2	32.2	14.6	a) Population au 10 Juin 1911. <sup>(a)</sup>
24.1	18.1	12.7	12.5	14.4	26.3	17.3	11.2	32.2	14.6	dont dans le centre principal. <sup>(a)</sup>
173	186	101	84	119	257	143	139	242	135	Mariages.
694	956	424	412	572	1070	620	527	1308	646	Naissances vivantes.
457	539	284	411	309	608	443	255	719	460	Décès.
<b>348</b>	<b>310</b>	<b>135</b>	<b>129</b>	<b>100</b>	<b>376</b>	<b>200</b>	<b>141</b>	<b>598</b>	<b>127</b>	b) Recettes effectives.*
14.6	117	35.1	9.8	9.3	60.6	48.7	57.6	32.1	10.6	Recettes patrimoniales.*
54.3	9.9	9.6	24.3	11.8	29.9	34.8	11.0	257	10.2	Octroi communal.*
30.1	16.2	—	21.3	18.3	50.9	1.7	—	—	15.3	Subventions de l'État.*
30.7	26.5	10.2	15.7	11.5	35.1	12.3	9.1	63.0	15.1	Octroi de l'État (abonnement).*
—	11.8	—	19.5	16.0	40.0	•	—	56.0	15.0	Taxe de famille.*
—	—	10.0	—	—	—	—	—	—	—	Id. sur la valeur locative.*
14.8	—	2.8	—	—	11.3	10.4	1.6	13.2	2.3	Id. sur les exercices.*
12.6	14.2	7.5	1.3	—	—	4.3	6.2	29.0	5.0	Id. sur le bétail.*
10.5 <sup>1</sup>	4.1 <sup>1</sup>	1.7	1.9 <sup>1</sup>	3.1 <sup>1</sup>	6.2	3.1	1.3	13.5	1.2	Autres taxes.*
37.9	30.1	22.0	22.7	19.1	57.5	17.8	9.1	111.7	23.5	Total taxes communales * (11 à 15).
17.3	0.6	5.4	5.6	4.6	6.4	1.0	0.5	15.2	2.9	Droit divers.*
21.4	14.6	9.7	6.9	2.6	14.9	7.5	8.5	18.0	7.4	Subventions de l'État pour l'instruction populaire.*
68	64	•	50	50	99	117	66	64	124	Centimes communaux sur 1 fr. d'impôt foncier.
120	59.8	41.6	33.8	33.0	115	81.5	32.9	133	65.8	Produit des centimes.*
<b>380</b>	<b>286</b>	<b>124</b>	<b>387</b>	<b>120</b>	<b>410</b>	<b>222</b>	<b>143</b>	<b>555</b>	<b>158</b>	Dépenses effectives.*
44.4	45.0	21.5	275	7.8	106	39.0	14.8	95.7	50.8	dont extraordinaires.*
63.4	56.3	29.9	260	29.5	68.5	44.0	39.7	110	37.1	Id. pour l'instruction primaire.*
....	5.3	0.4	231	0.4	2.6	—	0.6	1.4	2.5	dont extraordinaires.*
30.6	—	—	2.0	—	15.7	—	—	40.4	—	Autres dépenses pour l'instr. publ.*
67.1	23.8	5.7	5.3	•	24.1	30.0	•	12.9	6.8	Dépenses service de la dette.*
929	502	59.3	76.8	•	461	584	•	251 <sup>2</sup>	130	Dette communale au 31.12.1911.*
11	9	7	8	7	16	10	7	13	7	Fonctionnaires administratifs.
19.1	14.3	6.6	11.7	8.0	28.3	10.4	7.5	22.1	7.9	Traitements des fonctionnaires.*
1.4	5.1	0.3	1.1	0.5	4.0	1.4	—	2.7	—	Pensions de retraite.*
3.3	6.1	2.0	4.2	0.9	6.6	5.7	4.9	12.9	1.1	Contributions caisses de retraite.*
106	99	62	43	53	120	87	57	•	91	c) Époux illettrés.
134	129	77	53	83	154	107	62	•	106	Épouses illettrées.
45	31	19	20	21	37	27	27	56	18	Maîtres et maîtresses.
976	920	•	487	496	880	652	1190	1506	632	Écoles primaires: élèves (garçons).
911	670	•	636	490	1041	804	850	1520	562	Id. (filles).
314	232	•	193	212	450	361	155	510	•	Id. de soir et de dimanche.

\* Non compreso il debito di L. 500.000 per l'impianto elettrico.

<sup>(a)</sup> En milliers d'habitants.

• En milliers de frs.

d) Servizi pubblici e notizie diverse	P U									
	Grumo Appula	Lecce	Lucera	Manduria	Manfredonia	Massafra	Mesagne	Minervino Murge	Mola	Molfetta
e) Cifre proporzionali										
a) 38. Malati curati a carico del Comune in ospedali locali. N.	—	38	16	—	1	•	—	86	—	—
39. Id. in altre località..... »	1	•	1	—	2	•	1	10	5	•
40. Giornate spedalità..... »	4	•	161	—	68	•	5	2168	409	1000
41. Illuminaz. pubblica (lampade) »	16 ea 126 ei	57 ea 636 ei	115 ea 414 ei	27 ea 194 ei	75 ea 205 ei	12 ea 140 ei	127 p 6 a	280 p	28 ea 243 ei	55 ea 470 ei
42. Spese per l'illuminazione pubblica*.....	9.8	4.1	33.3	18.8	17.5	9.5	4.1	9.2	9.9	37.4
43. Periodici politici..... N.	—	10	3	2	—	—	—	2	—	—
44. Teatri e caffè concerto.. »	1	3(1)	1	2	1	—	1	—	2(1)	1
45. Cinematografi..... »	—	3	1	2	1	—	2	2	1	1
46. Incendi..... »	—	—	3	—	—	—	—	—	—	—
e) Su 1000 abitanti:										
I. Nati-vivi..... N.	37.5	28.6	35.4	40.6	37.7	38.6	41.2	39.3	38.1	33.1
II. Morti..... »	26.8	20.5	24.4	21.0	23.4	30.2	20.7	33.4	33.0	21.2
III. Alunni di Scuole elem. com. »	100	102	94	73	94	68	62	74	82	•
Per abitante:										
IV. Dazio in complesso..... L.	1.26	18.78	7.06	1.97	2.21	1.82	2.67	4.26	2.29	4.92
V. Debito comunale..... »	7.09	115.35	26.62	1.02	20.37	12.52	•	13.99	5.33	17.87
VI. Spese ordinarie per l'istruzione elementare..... »	2.71	4.13	3.47	2.35	2.57	2.30	2.23	3.47	2.10	2.70
Su 100 matrimoni:										
VII. Sposi analfabeti..... N.	54.0	22.4	30.7	60.6	46.8	59.4	28.9	53.6	47.2	44.6
VIII. Spose analfabete..... »	70.2	38.7	50.0	81.9	53.1	71.6	61.4	64.6	56.9	39.6
Su 100 lire di entrate effettive:										
IX. Entrate patrimoniali..... L.	16.5	11.4	2.0	9.2	17.7	3.8	7.0	15.1	1.0	3.7
X. Concorsi governativi..... »	3.2	9.4	10.9	3.0	6.7	11.0	4.9	17.5	15.3	22.0
XI. Dazio a pro del Comune .. »	6.6	58.5	17.3	18.7	8.0	7.8	21.5	17.1	12.0	29.4
XII. Tasse comunali..... »	15.8	5.0	7.6	27.8	13.9	11.0	18.4	13.8	19.1	24.4
XIII. Sovrimposte..... »	52.1	12.0	51.3	36.3	43.4	41.2	29.1	28.2	30.0	13.4
XIV. Spese per servizio del debito. »	6.0	22.4	15.8	0.8	14.1	8.5	•	7.6	6.3	3.0
XV. Id. per impiegati ammin... »	8.2	5.5	5.4	6.7	5.7	4.8	5.1	6.0	6.3	3.6
XVI. Id. per pensioni e contributi. »	0.6	2.6	3.2	5.9	4.0	1.7	3.4	2.5	8.8	1.2

\* In migliaia di lire.

**G L I E**

Monopoli	Monte Sant'Angelo	Noel	Palo del Colle	Putignano	Buvo di Puglia	S. Marco in Lamis	San Nicandro Garganico	San Severo	Sant'amo in Colle	d) Services publics et données diverses e) Chiffres relatifs
—	—	—	5	—	—	—	—	—	—	a) Malades soignés par la Commune dans les hopitaux locaux.
—	3	—	3	4	5	.	—	9	—	Id. dans autres hopitaux.
—	41	—	350	40	62	19	—	377	—	Journées de dégence.
40 ea 493 ei	.	164 p	26 ea 250 ei	16 ea 218 ei	48 ea 333 ei	50 ea 242 ei	152 ei	110 ea 530 ei	170 p	Éclairage public (lampes).
20.0	.	5.5	13.5	9.6	19.9	14.2	8.0	45.0	4.3	Éclairage public (dépenses)*
—	1	—	—	—	—	—	—	3	—	Journaux politiques.
2	1	—	1	1	—	—	—	1	—	Théâtres et cafés-concerts.
1	1	—	—	1	2	1	1	2	—	Cinématographes.
—	3(1)	—	—	—	—	—	—	1	—	Incendies.
28.8	41.6	33.4	33.0	39.7	40.7	35.8	47.1	40.6	44.2	e) Sur 1000 habitants :
19.0	23.4	22.4	32.9	21.5	23.1	25.6	22.8	22.3	31.5	I. Naissances vivantes.
79	69	.	90	68	73	84	82	94	82	II. Décès.
										III. Élèves des écoles prim. mun.
										Par habitant :
3.52	1.58	1.55	3.20	1.61	2.47	2.72	1.79	9.93	1.73	IV. Octroi (total).
38.54	21.82	4.66	6.14	.	17.52	33.75	.	7.80	8.90	V. Dette communale.
2.63	2.21	2.32	2.32	2.02	2.50	2.54	3.49	3.37	2.36	VI. Dépenses ordinaires pour l'instruction primaire.
										Sur 100 mariages :
61.2	53.2	61.3	51.1	44.5	46.7	60.8	41.0	.	67.4	VII. Époux illettrés.
77.4	69.3	76.2	63.0	69.7	59.9	74.8	44.7	.	78.5	VIII. Épouses illettrées.
										Sur 100 frs. de recettes effect. :
4.2	37.7	26.0	7.5	9.3	16.1	24.3	40.8	5.3	8.3	IX. Recettes patrimoniales.
14.8	9.9	7.1	21.8	20.9	17.5	4.6	6.0	3.0	17.8	X. Subventions de l'État.
15.6	3.2	7.1	18.8	11.8	7.9	17.4	7.8	42.9	8.0	XI. Octroi communal.
10.9	9.7	16.3	17.5	19.1	15.3	8.9	6.4	18.6	18.5	XII. Taxes communales.
34.4	19.3	30.8	26.2	33.0	30.6	40.8	23.3	22.2	51.8	XIII. Centimes communaux sur l'impôt foncier.
19.2	7.7	4.2	4.1	.	6.4	15.0	.	2.1	5.3	XIV. Dépenses pour le service de la dette.
5.5	4.6	4.8	9.0	8.0	7.5	5.2	5.3	3.6	6.2	XV. Id. pour les fonctionnaires administratifs.
1.3	3.6	1.7	4.1	1.4	2.8	3.6	3.6	2.6	0.8	XVI. Id. pour les pensions et les caisses de retraite.

\* En milliers de frs.



**I grandi Comuni**  
*Les grandes Communes*

	PUGLIE						BASILICATA			
	Spinaz- zola	Taranto	Terlizzi	Torre- mag- giore	Trani	Trig- glano	Avi- gilano	Lauria	Matera	Melfi
a) 1. Popolaz. al 10 Giugno 1911. <sup>(a)</sup>	12.2	69.3	24.7	12.7	30.9	10.2	16.9	9.8	17.3	13.7
2. di cui nel centro principale <sup>(a)</sup>	12.2	52.9	24.2	12.7	30.2	10.2	11.1	9.8	17.3	13.1
3. Matrimoni..... N.	95	492	190	108	281	120	129	84	106	149
4. Nati-vivi..... »	446	2411	835	476	1133	363	710	273	628	506
5. Morti..... »	386	1528	649	278	692	200	329	199	706	338
b) 6. Entrate effettive *	205	1640	278	158	588	87.0	81.1	58.3	231	144
7. Entrate patrimoniali *	27.6	174	•	59.9	48.9	3.6	2.8	9.7	31.3	20.9
8. Dazio a prò del Comune *	23.6	700	40.6	15.3	283	25.7	18.6	9.9	18.9	33.0
9. Concorsi daziari governativi *	30.9	215	58.8	—	100	8.6	—	—	40.6	17.5
10. Canone d'abbonam. daziario *	21.3	124	21.4	9.0	100	11.9	6.4	6.1	36.6	—
11. Tassa di famiglia *	17.0	87.0	—	—	—	6.9	—	8.2	—	—
12. Id. sul valore locativo *	3.1	3.0	—	—	—	—	—	—	—	—
13. Id. sugli esercizi *	5.0	—	3.4	2.3	—	2.7	1.8	—	19.8	1.5
14. Id. sul bestiame *	7.0	30.0	1.2	4.3	—	—	—	—	—	—
15. Altre tasse *.....	2.1 <sup>1</sup>	14.6	5.4 <sup>1</sup>	1.5	9.8	1.6	....	0.1	18.8 <sup>1</sup>	2.2
16. Totale tasse comunali*(11 a 15)	34.2	131.6	10.0	8.1	9.8	11.2	1.8	8.3	38.6	3.7
17. Diritti diversi *	3.3	34.3	1.9	3.8	10.1	6.3	0.4	0.5	8.3	2.2
18. Concorsi Stato per istruzione popolare *	6.4	54.9	16.1	9.8	22.1	7.6	9.3	7.9	4.2	6.0
19. Sovrimposta comunale (cent. addizionali).	•	50	70	80	50	•	50	50	•	50
20. Id. ammontare *	63.0	176	83.4	48.8	80.9	28.2	17.5	11.7	62.7	38.0
21. Spese effettive *	205	2012	250	166	593	85.8	86.3	61.2	226	144
22. di cui straordinarie *	4.9	624	45.6	18.8	43.1	—	11.5	10.8	35.8	18.5
23. Spese istruzione elementare *	35.1	252	54.5	32.6	84.6	31.0	38.0	19.2	46.6	38.1
24. di cui straordinarie *	0.5	9.8	4.5	—	0.6	0.1	1.1	0.1	3.1	—
25. Altre spese per l'istruz. pubb. *	1.4	106	—	—	34.3	—	—	—	12.9	3.6
26. Spese pel servizio del debito *	33.8	159	26.2	13.6	95.3	—	6.0	3.4	6.2	8.9
27. Debito comun. al 31.12.1911 *	582	3788	•	211	982	—	115	58.3	175	238
28. Impiegati amministrativi.....	6	47	14	8	19	5	5	4	6	8
29. Stipendi ai suddetti *	6.8	100	11.5	11.6	34.8	6.8	6.2	4.5	7.8	12.9
30. Pensioni pagate *.....	—	29.6	—	0.2	4.6	—	—	1.4	1.5	—
31. Contributi casse pensioni *.....	1.9	22.0	7.4	2.4	10.9	4.0	6.0	0.6	4.8	1.2
c) 32. Sposi analfabeti..... N.	49	165	106	35	118	45	62	43	93	63
33. Spose analfabete..... »	58	205	102	67	108	66	114	61	93	88
34. Insegnanti elementari..... »	21	120	36	22	45	19	32	11	25	19
35. Scuole elem. alunni (maschi) »	643	2899	800	678	1286	502	680	•	612	700
36. Id. (femmine)..... »	582	2520	1000	477	1505	533	499	•	575	628
37. Id. serali e festive (alunni) »	—	517	—	290	423	109	304	—	99	260

<sup>(a)</sup> In migliaia di abitanti.

\* In migliaia di lire.

<sup>1</sup> Compreso il concorso dello Stato per minori introiti tasse di famiglia e bestiame.

italiani nell' anno 1911.

italiennes dans l'année 1911.

CALABRIA										a) Démographie
Potenza	Rionero in Vulture	Bagnara Calabra	Castrovillari	Catan-zaro	Corigliano	Cosenza	Cotrone	Gioiosa Jonica	Nicastro	b) Finances
										c) Culture publique
16.7	10.9	10.4	9.1	34.3	16.1	24.2	10.7	10.9	17.2	a) Population au 10 Juin 1911. <sup>(a)</sup>
12.5	10.3	7.6	9.1	24.3	16.1	20.7	8.8	8.6	13.0	dont dans le centre principal. <sup>(a)</sup>
93	86	115	75	219	79	171	85	85	103	Mariages.
463	416	394	312	1176	536	849	357	356	656	Naissances vivantes.
302	350	232	177	1084	311	704	295	198	520	Décès.
331	81.3	.	170	893	161	708	231	87.2	251	b) Recettes effectives.*
42.1	0.4	9.8	30.0	107	57.4	129	0.9	9.5	21.9	Recettes patrimoniales.*
128	21.9	62.9	50.3	436	24.3	356	67.5	32.3	95.8	Octroi communal.*
34.4	20.6	9.2	10.5	85.4	7.9	27.8	19.3	3.9	35.8	Subventions de l'État.*
39.5	14.4	12.2	21.1	93.4	7.9	—	26.3	5.2	17.9	Octroi de l'État (abonnement).*
6.0	7.3	—	12.2	30.0	—	—	—	—	—	Taxe de famille.*
—	—	—	—	—	—	—	—	—	—	Id. sur la valeur locative.*
6.0	4.5	2.4	5.1	12.0	—	13.6	6.1	—	5.3	Id. sur les exercices.*
—	—	0.7	2.2	8.0	—	2.4	11.8	0.7	—	Id. sur le bétail.*
12.1 <sup>1</sup>	2.0 <sup>1</sup>	0.3	3.5 <sup>1</sup>	4.3	—	5.7 <sup>1</sup>	3.9	1.6 <sup>1</sup>	1.2	Autres taxes.*
24.1	13.8	3.4	23.0	54.3	—	21.7	21.8	2.3	6.5	Total taxes communales* (11 à 15).
11.2	1.6	5.1	4.5	33.2	.	21.1	10.6	2.6	12.7	Droit divers.*
12.5	4.7	1.7	11.8	20.0	8.0	22.2	12.0	7.8	10.0	Subventions de l'État pour l'instruction populaire.*
52	56	76	46	62	50	80	.	.	.	Centimes communaux sur 1 fr. d'impôt foncier.
53.2	14.8	12.7	23.4	76.7	49.0	80.0	58.3	18.0	23.9	Produit des centimes.*
333	70.9	78.3	193	1435	235	728	256	86.5	542	Dépenses effectives.
63.0	8.2	52.2	59.4	0.6	114	126	55.5	12.1	308	dont extraordinaires.*
49.9	23.1	20.2	34.5	203	.	95.7	44.9	25.4	246	Id. pour l'instruction primaire.*
3.9	0.7	0.1	0.7	30	.	2.3	—	0.7	201	dont extraordinaires.*
8.6	—	—	20.0	—	7.0	16.0	24.0	—	25.0	Autres dépenses pour l'instr. publ.*
69.1	3.7	11.5	26.6	124	8.3	94.4	54.3	7.0	17.5	Dépenses service de la dette.*
2421	111	162	445	2277	65.8	1860	850	117	318	Dette communale au 31.12.1911.*
12	5	5	7	.	6	20	7	5	11	Fonctionnaires administratifs.
24.7	5.5	6.7	6.8	.	8.3	33.7	9.2	5.0	16.5	Traitements des fonctionnaires.*
1.4	0.1	—	0.4	26.8	2.4	16.2	2.7	1.2	1.4	Pensions de retraite.*
1.8	2.8	3.5	2.4	.	0.1	8.2	4.5	1.4	5.0	Contributions caisses de retraite.*
37	31	51	31	70	44	34	31	30	78	c) Époux illettrés.
49	52	101	36	104	52	71	46	75	84	Épouses illettrées.
28	14	14	17	47	18	43	20	17	29	Maitres et maîtresses.
656	412	.	434	795	428	900	569	544	1100	Écoles primaires: élèves (garçons)
711	322	.	266	731	413	500	464	269		Id. (filles).
200	4	98	132	245	—	50	190	80	276	Id. de soir et de dimanche.

<sup>(a)</sup> En milliers d'habitants.

\* En milliers de frs.

d) Servizi pubblici e notizie diverse	PUGLIE						BASILICATA			
	Splnaz- zola	Taranto	Terlizzi	Torre- mag- giore	Trani	Trig- giano	Avi- gliano	Lauria	Matera	Molfi
e) Cifre proporzionali										
d) 38. Malati curati a carico del Co- mune in ospedali locali. N.	—	•	4	•	—	—	—	—	—	—
39. Id. in altre località..... »	36	•	14	•	28	3	1	2	7	—
40. Giornate spedalità..... »	789	•	438	•	344	53	180	•	221	—
41. Illuminaz. pubblica (lampade) »	•	•	•	36 ea 170 ei	76 ea 425 ei	2 ea 150 ei	90 p 4 a	115 ei	12 ea 203 ei	24 ea 270 ei
42. Spese per l'illuminazione pubblica*.....	9.1	90.5	22.2	14.0	40.0	3.0	2.4	3.0	13.3	10.3
43. Periodici politici..... N.	—	1	—	1	3	—	—	1	—	2
44. Teatri e caffè concerto.. »	—	2(1)	1	—	1	—	—	—	1	1
45. Cinematografi..... »	1	2	2	—	2	1	—	—	1	1
46. Incendi..... »	—	—	—	—	—	—	—	—	—	—
e) Su 1000 abitanti:										
I. Nati-vivi..... N.	36.6	34.8	33.8	37.5	36.7	35.6	42.0	27.9	36.3	36.9
II. Morti..... »	31.6	22.0	26.3	21.9	22.4	19.6	19.5	20.3	40.8	24.7
III. Alunni di Scuole elem. com. »	100	78	73	91	90	101	70	•	69	97
Per abitante:										
IV. Dazio in complesso..... L.	3.68	11.80	2.51	1.91	12.39	3.69	1.48	1.63	3.21	2.41
V. Debito comunale..... »	47.70	54.66	•	16.61	31.78	—	6.80	5.95	10.10	17.40
VI. Spese ordinarie per l'istru- zione elementare..... »	2.83	3.49	2.02	2.56	2.71	3.03	2.18	1.95	2.51	2.78
Su 100 matrimoni:										
VII. Sposi analfabeti..... N.	51.5	33.5	55.7	32.4	42.0	37.5	48.1	51.2	87.7	42.3
VIII. Spose analfabete..... »	61.0	41.6	53.6	62.0	38.5	55.0	88.4	72.6	87.7	59.1
Su 100 lire di entrate effettive:										
IX. Entrate patrimoniali..... L.	13.4	10.6	•	37.9	8.3	4.1	3.4	16.6	13.5	14.5
X. Concorsi governativi..... »	18.2	2.2	26.9	6.1	20.7	18.6	11.5	13.6	19.4	16.3
XI. Dazio a prò del Comune... »	11.5	42.6	14.6	9.6	48.1	29.5	22.9	17.0	8.2	22.9
XII. Tasse comunali..... »	16.7	8.2	3.6	5.1	1.6	12.9	2.2	14.2	16.7	2.6
XIII. Sovrimposte..... »	30.7	10.7	30.0	30.9	13.7	32.4	21.6	20.1	27.2	26.4
XIV. Spese per servizio del debito. »	16.4	9.7	9.4	8.1	16.2	—	7.4	5.9	2.7	6.2
XV. Id. per impiegati ammin. . »	3.3	6.0	4.1	7.3	5.9	7.8	7.6	7.7	3.4	9.0
XVI. Id. per pensioni e contributi »	0.8	3.1	2.9	1.6	2.6	4.6	7.4	3.4	2.7	0.8

\* In migliaia di lire.

CALABRIA										
Potenza	Bionero in Vulture	Bagnara Calabra	Castro- villari	Catan- zaro	Cori- gliano	Cosenza	Cotrone	Giolosa Jonica	Nicastro	
—	—	—	•	700	—	—	72	—	•	d) Services publics et données diverses
—	1	18	•	•	20	6	26	2	•	e) Chiffres relatifs
—	18	•	•	6530	300	•	1084	19	•	
65 ea 258 ei	9 ea 261 ei	380 ei 39 p	28 ea 312 ei	36 ea 4 ei 550 g	229 ei	86 ea 550 ei 63 a	20 ea 276 ei	100 p	4 ea 257 ei	
25.6	8.5	14.9	•	52.0	11.0	59.2	15.0	2.4	15.7	d) Malades soignés par la Commune dans les hopitaux locaux.
5	—	—	—	9	1	7	—	—	2	Id. dans autres hopitaux.
1	—	—	—	2(1)	1	2	1	—	3	Journées de dégence.
1	—	1	1	2	1	2	2	1	1	Éclairage public (lampes).
—	—	1(1)	—	30(8)	—	8	23(1)	—	—	Éclairage public (dépenses).*
27.7	38.1	37.9	34.3	34.3	33.3	35.1	33.3	32.7	38.1	Journaux politiques.
18.1	32.1	22.3	19.5	31.6	19.3	29.1	27.6	18.2	30.2	Théâtres et cafés-concerts.
82	67	•	77	45	53	58	96	75	64	Cinématographes.
10.02	3 61	7.22	7.85	15.40	2.00	14.70	8.77	3.44	6.61	Incendies.
144.97	10.20	15.60	48.90	66.40	4.09	76.90	79.40	10.70	18.50	e) Sur 1000 habitants :
2.75	2.06	1.93	3.71	5.04	•	3.86	4.20	2.27	2.62	I. Naissances vivantes.
39.8	36.1	44.3	41.4	32.0	55.7	19.9	36.5	35.3	75.7	II. Décès.
52.7	60.5	87.8	48.0	47.5	65.8	41.5	54.1	88.2	81.6	III. Élèves des écoles prim. mun.
12.7	0.5	•	17.6	12.0	35.7	18.2	0.4	10.9	8.7	Par habitant. :
14.2	31.1	•	13.1	11.8	9.9	7.1	13.6	13.4	18.2	IV. Octroi (total).
38.7	30.6	•	29.6	48.8	15.1	50.3	29.2	37.0	38.1	V. Dette communale.
7.3	17.0	•	13.5	6.1	—	3.1	9.4	2.6	2.6	VI. Dépenses ordinaires pour l'in- struction primaire.
16.1	18.2	•	13.8	8.6	30.4	11.3	25.2	20.6	9.5	Sur 100 mariages :
20.9	4.6	•	15.6	13.9	5.1	13.3	23.5	8.0	7.0	VII. Époux illettrés.
7.5	6.8	•	4.0	•	5.1	4.8	4.0	5.7	6.6	VIII. Épouses illettrés.
1.0	3.6	•	1.5	3.0	1.6	3.4	3.1	3.0	2.5	Sur 100 frs. de recettes effect. :
										IX. Recettes patrimoniales.
										X. Subventions de l'État.
										XI. Octroi communal.
										XII. Taxes communales.
										XIII. Centimes communaux sur l'im- pôt foncier.
										XIV. Dépenses pour le service de la dette.
										XV. Id. pour les fonctionnaires ad- ministratifs.
										XVI. Id. pour les pensions et les caisses de retraite.

\* En milliers de frs.

I grandi Comuni  
Les grandes Communes

	CALABRIA									
	Palmi	Paola	Reggio Calabria	Rossano	Siderno	Acireale	Agira	Alcamo	Augusta	Avola
a) Demografia										
b) Finanze										
c) Coltura pubblica										
a) 1. Popolaz. al 10 Giugno 1911 <sup>(a)</sup>	14.0	9.6	43.2	13.0	11.5	36.1	21.9	31.7	14.9	17.3
2. di cui nel centro principale <sup>(a)</sup>	11.3	8.5	34.0	9.2	7.7	27.4	21.9	31.7	14.3	17.3
3. Matrimoni..... N.	106	88	430	99	85	274	141	267	130	163
4. Nati-vivi..... »	549	343	1861	487	352	1072	641	1284	489	675
5. Morti..... »	380	379	1101	309	194	941	317	965	309	388
b) 6. Entrate effettive*	216	•	2528	181	•	537	109	354	210	•
7. Entrate patrimoniali*	11.3	3.7	76.9	25.7	2.8	21.0	9.8	34.7	30.5	•
8. Dazio a prò del Comune*	45.0	78.5	621	61.7	20.5	304	13.7	32.7	36.2	78.0
9. Concorsi daziari governativi*	36.0	11.8	151	3.3	10.0	74.7	—	45.2	54.2	56.8
10. Canone d'abbonam. daziario*	21.3	8.7	164	28.5	6.5	94.6	8.1	14.8	11.7	26.2
11. Tassa di famiglia*	3.0	4.1	—	—	5.0	—	—	—	—	—
12. Id. sul valore locativo*	—	—	—	—	—	—	—	41.5	—	—
13. Id. sugli esercizi*	2.0	0.5	17.6	6.2	5.7	—	2.2	3.2	16.0	—
14. Id. sul bestiame*	1.2	1.5	1.5	4.0	1.9	—	6.8	1.6	13.4	—
15. Altre tasse*	1.5 <sup>1</sup>	2.6 <sup>1</sup>	3.8	2.7	0.7	1.5	4.4 <sup>1</sup>	8.2 <sup>1</sup>	1.0	•
16. Totale tasse comunali* (11 a 15)	7.7	8.7	22.9	12.9	13.3	1.5	13.4	51.5	30.4	—
17. Diritti diversi*	2.2	1.6	45.6	11.2	1.2	3.0	3.0	2.8	2.7	2.4
18. Concorsi Stato per istruzione popolare*	8.3	18.5	25.0	7.2	5.9	30.4	12.1	14.7	6.7	8.4
19. Sovrimposta comunale (cent. addizionali)	•	•	•	50	68	102	88	67	50	48
20. Id. ammontare*	32.1	21.2	93.2	45.6	16.0	84.0	46.6	122	27.5	24.0
21. Spese effettive*	•	129	2528	177	103	593	109	639	195	176
22. di cui straordinarie*	•	4.1	1391	45.4	27.0	84.1	36.9	353	26.2	28.9
23. Spese istruzione elementare*	24.1	•	117	36.7	26.5	105	36.0	91.4	39.6	44.2
24. di cui straordinarie*	1.5	•	3.5	1.6	0.6	0.8	0.9	4.2	0.4	4.1
25. Altre spese per l'istruz. pubb.*	8.2	17.2	96.8	33.4	—	23.5	—	2.4	10.2	—
26. Spese per servizio del debito*	45.2	18.2	147.8	15.0	12.9	44.3	13.3	20.7	32.4	15.8
27. Debito comun. al 31. 12. 1911*	510	836	2205	251	200	790	512	305	598	281
28. Impiegati amministrativi..... N.	8	6	•	6	5	21	8	13	7	8
29. Stipendi ai suddetti*	10.6	8.5	69.6	6.7	3.7	30.3	6.5	20.9	7.0	7.7
30. Pensioni pagate*	—	—	51.8	0.6	—	15.0	—	10.1	2.5	1.0
31. Contributi casse pensioni*	0.8	0.8	10.1	3.8	0.3	11.9	4.1	8.6	—	0.8
c) 32. Sposi analfabeti..... N.	49	•	131	54	36	•	97	142	52	83
33. Spose analfabete..... »	75	•	232	64	48	•	90	150	55	119
34. Insegnanti elementari..... »	16	28	54	19	17	61	22	55	27	28
35. Scuole elem. alunni (maschi) »	280	380	2209	430	•	3400	769	1293	645	810
36. Id. (femmine)..... »	276	270	1628	380	•	•	825	1326	677	602
37. Id. serali e festive (alunni) »	156	—	456	200	•	476	4	516	116	82

<sup>(a)</sup> In migliaia di abitanti.

\* In migliaia di lire.

<sup>1</sup> Compreso il concorso dello Stato per minori introiti tasse di famiglia e bestiame.

italiani nell' anno 1911.

italiennes dans l'année 1911.

SICILIA										a) Démographie
Baghe- ria	Barcel- lona Pozzo di Gotto	Barra- franca	Bivona	Bronte	Caccamo	Calata- fimi	Calta- girona	Calta- nissetta	Campo- bello	b) Finances
										c) Culture publique
20.9	25.4	11.8	4.7	18.0	8.9	10.3	42.6	41.3	14.2	a) Population au 10 Juin 1911. <sup>(*)</sup>
19.6	16.5	11.8	4.7	18.0	8.9	10.3	32.3	41.3	14.2	<i>dont dans le centre principal.</i> <sup>(*)</sup>
143	145	106	39	128	59	80	266	342	95	Mariages.
762	719	472	143	608	210	344	1231	1366	416	Naissances vivantes.
625	464	253	77	474	149	227	840	901	168	Décès.
264	280	85.9	66.2	163	122	117	835	1198	118	b) Recettes effectives.*
26.4	10.9	1.5	1.7	43.5	39.2	7.3	506.	112	0.2	Recettes patrimoniales.*
41.2	81.7	10.6	1.6	31.3	8.5	11.2	100	354	12.3	Octroi communal.*
72.3	14.3	2.8	—	—	1.7	—	—	111	1.2	Subventions de l'État.*
3.7	14.4	6.6	2.2	24.9	2.5	6.0	53.8	112	6.3	Octroi de l'État ( <i>abonnement</i> ).*
—	—	16.2	—	—	5.9	—	—	—	—	Taxe de famille.*
—	—	—	—	—	—	—	—	—	—	Id. sur la valeur locative.*
9.0	5.0	2.6	2.2	—	1.0	2.1	0.1	30.9	1.7	Id. sur les exercices.*
1.0	9.4	4.1	2.8	3.7	6.5	7.7	—	24.1	2.7	Id. sur le bétail.*
0.2	2.3 <sup>1</sup>	3.3 <sup>1</sup>	....	—	....	0.9	0.1	8.4	0.6 <sup>1</sup>	Autres taxes.*
10.2	16.7	26.2	5.0	3.7	13.4	10.7	0.2	63.4	5.0	Total taxes communales* (11 à 15).
4.3	1.4	0.7	0.4	0.9	0.2	2.4	28.9	8.9	2.8	Droit divers.*
13.9	18.5	3.4	1.8	11.4	4.4	6.1	29.7	•	7.3	Subventions de l'État pour l'ins- truction populaire.*
50	100	•	178	68	70	•	53	140	181	Centimes communaux sur 1 fr. d'impôt foncier.
21.5	72.4	20.4	44.2	38.5	47.0	43.5	70.5	266	53.5	Produit des centimes.*
225	337	78.7	65.8	160	105	112	795	1115	459	Dépenses effectives.*
—	127	13.0	5.6	34.4	7.6	25.8	123	190	379	<i>dont extraordinaires.*</i>
45.8	156	21.9	18.7	37.0	22.9	35.7	94.9	127	27.7	Id. pour l'instruction primaire.*
—	99.1	0.9	—	—	—	1.9	4.1	9.8	1.0	<i>dont extraordinaires.*</i>
-0.2	—	—	0.8	—	—	—	45.6	9.0	—	Autres dépenses pour l'instr. publ.*
21.6	31.3	—	0.4	12.6	18.0	0.3	64.9	232	19.9	Dépenses service de la dette.*
267	492	—	14.0	92.2	425	2.9	2484	4123	218	Dette communale au 31. 12. 1911.*
6	14	6	4	7	7	6	27	42	5	Fonctionnaires administratifs.
7.5	15.0	7.2	5.5	8.8	5.8	6.1	37.0	84.9	6.1	Traitements des fonctionnaires.*
1.1	5.7	1.8	1.3	0.6	0.7	0.5	48.3	53.1	—	Pensions de retraite.*
4.0	9.1	1.9	2.7	0.7	3.6	3.9	4.0	2.9	2.2	Contributions caisses de retraite.*
63	67	78	21	90	35	27	137	137	61	c) Époux illettrés.
70	97	77	17	92	38	43	153	180	74	Épouses illettrées.
26	38	13	13	26	17	22	47	72	19	Maîtres et maîtresses.
564	755	500	263	630	282	508	•	1281	561	Écoles primaires : élèves (garçons).
764	595	450	300	570	249	532	•	1018	572	Id. (filles).
—	50	126	105	180	87	222	81	269	103	Id. de soir et de dimanche.

<sup>(\*)</sup> En milliers d'habitants.

\* En milliers de frs.

d) Servizi pubblici e notizie diverse	C A L A B R I A									
	Palmi	Paola	Reggio Calabria	Rossano	Siderno	Acireale	Agrig	Alcamo	Augusta	Avola
e) Cifre proporzionali										
d) 38. Malati curati a carico del Comune in ospedali locali. N.	—	.	913	.	.	.	.	.	4	.
39. Id. in altre località. .... »	24	.	.	.	.	.	.	.	7	.
40. Giornate spedalità. .... »	967	.	12.1	.	.	.	.	.	190	.
41. Illuminaz. pubblica (lampade) »	753 ei	78 p 85 a	42 ea 1156 ei 39½ p 30 a	2 ea 360 ei	12 ea 80 ei 20 p	116 ea 380 ei	224 p	50 ea 549 ei	.	348 p
42. Spese per l'illuminazione pubblica*.....	22.1	6.7	106	12.8	6.6	.	3.9	45.0	.	9.0
43. Periodici politici..... N.	2	—	3	.	—	6	—	—	—	—
44. Teatri e caffè concerto. »	—	1	1	1	1	3(1)	—	1	1	1
45. Cinematografi..... »	1	—	1	1	1	1	.	2	1	1
46. Incendi..... »	3	—	27 (11)	—	—	—	.	1 (1)	—	—
e) <b>Su 1000 abitanti :</b>										
I. Nati-vivi..... N.	39.2	35.7	43.1	37.5	30.6	29.7	29.3	40.5	32.8	39.0
II. Morti..... »	27.1	39.5	25.5	23.8	16.9	26.1	14.5	30.4	20.7	22.4
III. Alunni di Scuole elem. com. »	40	68	89	62	.	94	73	83	89	82
<b>Per abitante :</b>										
IV. Dazio in complesso..... L.	4.73	9.08	18.20	6.94	2.35	11.00	0.99	1.50	3.21	6.02
V. Debito comunale..... »	36.40	87.10	51.00	19.30	17.40	21.90	23.40	9.62	40.20	16.30
VI. Spese ordinarie per l'istruzione elementare..... »	1.61	.	2.63	2.70	2.25	2.89	1.60	2.75	2.63	2.32
<b>Su 100 matrimoni :</b>										
VII. Sposi analfabeti..... N.	46.2	.	30.5	54.5	42.4	.	68.8	53.2	40.0	50.9
VIII. Spose analfabete..... »	70.8	.	53.9	64.7	56.5	.	63.8	56.2	42.3	73.0
<b>Su 100 lire di entrate effettive :</b>										
IX. Entrate patrimoniali..... L.	5.2	.	3.0	14.2	.	3.9	9.0	9.8	14.5	.
X. Concorsi governativi..... »	20.5	.	7.0	5.8	.	19.6	11.1	16.9	29.0	.
XI. Dazio a prò del Comune... »	20.8	.	24.6	34.1	.	56.6	12.6	9.2	17.2	.
XII. Tasse comunali..... »	3.6	.	0.9	7.7	.	0.3	12.3	15.4	14.5	.
XIII. Sovrimposte..... »	14.8	.	3.7	25.2	.	15.7	42.8	34.5	13.1	.
XIV. Spese per servizio del debito. »	21.0	.	5.9	8.3	.	8.2	12.2	5.8	15.4	.
XV. Id. per impiegati ammin... »	4.9	.	2.8	3.7	.	5.6	6.0	5.9	3.3	.
XVI. Id. per pensioni e contributi »	0.4	.	2.4	2.4	.	5.0	3.8	5.3	1.2	.

\* In migliaia di lire

**SICILIA**

Bagheria	Barcellona Pozzo di Gotto	Barranca	Bivona	Bronte	Caccamo	Calatafimi	Caltagirone	Caltanissetta	Campobello
.	—	—	.	—	—	—	21	1458	—
.	10	3	.	8	—	7	15	—	—
.	450	15	.	207	—	214	1900	53083	—
190 p 22 a	400 p 8 a	190 p	69 p	270 p	180 p 15 a	130 p	85 ea 1010 ei	652 g 24 p 4 a	160 p
12.7	13.9	3.4	2.3	6.2	5.3	3.2	30.0	35.3	4.7
—	1	—	—	1	—	—	4	3	—
—	1	1	1	1	1	1	2	1	—
1	1	1	—	—	—	1	2	3	—
—	1	—	—	—	—	—	3	—	—
36.5	28.3	40.0	30.4	33.8	23.6	33.4	28.9	33.1	29.3
29.9	18.3	21.4	16.4	26.3	16.7	22.0	19.7	21.8	11.8
64	53	81	120	67	60	101	.	56	80
2.15	3.78	1.40	0.80	3.10	1.20	1.70	3.60	11.20	1.30
12.80	19.40	—	3.00	5.10	47.70	0.30	58.30	99.80	15.30
2.19	2.24	1.80	4.00	2.00	2.60	3.30	2.10	2.80	1.90
44.0	46.2	73.6	53.8	70.3	59.3	33.7	51.5	40.0	64.2
49.0	66.9	72.6	43.6	71.9	64.4	53.7	57.5	52.6	77.9
10.0	3.9	1.7	2.6	26.7	32.1	6.2	60.6	9.4	0.2
32.6	11.7	7.2	2.7	7.0	5.0	5.2	3.5	9.3	7.2
15.6	29.2	12.3	2.4	19.2	7.0	9.6	12.0	29.5	10.4
3.9	6.0	30.5	7.5	2.3	11.0	9.1	—	5.3	4.2
8.1	25.8	23.7	66.8	23.6	38.5	37.2	8.4	22.2	45.3
8.2	11.2	—	0.6	7.7	14.7	0.2	7.8	19.4	16.9
2.8	5.4	8.4	8.3	5.4	4.7	5.2	4.4	7.1	5.2
1.9	5.3	4.3	6.0	0.8	3.5	3.8	6.3	4.7	1.9

d) Services publics et données diverses

e) Chiffres relatifs

d) Malades soignés par la Commune dans les hopitaux locaux.

Id. dans autres hopitaux.

Journées de dégence.

Éclairage public (lampes).

Éclairage public (dépenses).\*

Journaux politiques.

Théâtres et cafés-concerts.

Cinématographes.

Incendies.

e) Sur 1000 habitants :

I. Naissances vivantes.

II. Décès.

III. Élèves des écoles prim. mun.

Par habitant :

IV. Octroi (total).

V. Dette communale.

VI. Dépenses ordinaires pour l'ins-truction primaire.

Sur 100 mariages :

VII. Époux illettrés.

VIII. Épouses illettrées.

Sur 100 frs. de recettes effect. :

IX. Recettes patrimoniales.

X. Subventions de l'État.

XI. Octroi communal.

XII. Taxes communales.

XIII. Centimes communaux sur l'im-pôt foncier.

XIV. Dépenses pour le service de la dette.

XV. Id. pour les fonctionnaires ad-ministratifs.

XVI. Id. pour les pensions et les caisses de retraite.

\* En milliers de frs.



**I grandi Comuni**  
*Les grandes Communes*

	SICI									
	Castellani	Carini	Castellibonno	Castellammare del Golfo	Castellatermini	Castellavetro	Castiglione di Stabia	Castrogianni	Castroreale	Catania
<b>a) Demografia</b>										
<b>b) Finanze</b>										
<b>c) Coltura pubblica</b>										
<b>a) 1. Popolaz. al 10 Giugno 1911. (4).</b>	30.2	18.6	10.2	16.9	14.7	24.6	18.8	28.3	10.1	211
2. di cui nel centro principale. (4).	30.2	12.8	10.2	16.9	14.7	22.3	12.8	28.3	3.0	186
3. Matrimoni..... N.	235	94	71	150	104	174	71	218	74	1467
4. Nati-vivi..... »	1072	412	352	567	520	724	318	850	290	6001
5. Morti..... »	736	284	240	311	387	508	197	550	162	4347
<b>b) 6. Entrate effettive*.....</b>	290	114	•	131	147	280	114	270	151	4849
7. Entrate patrimoniali*.....	10.1	11.4	14.5	10.0	—	2.1	20.5	41.5	24.1	160
8. Dazio a prò del Comune*....	153	7.1	11.6	24.3	28.6	48.5	15.5	80.2	14.8	2830
9. Concorsi daziari governativi*.	—	—	2.3	33.7	31.6	24.0	5.9	4.4	7.0	715
10. Canone d'abbonam. daziario*.	34.2	7.1	2.9	10.7	10.2	20.2	6.1	21.9	6.9	779
11. Tassa di famiglia*.....	34.1	5.2	15.2	—	7.9	30.0	4.3	—	—	—
12. Id. sul valore locativo*.....	—	3.1	—	—	—	—	—	—	—	—
13. Id. sugli esercizi*.....	3.6	0.4	—	4.1	5.7	—	0.5	11.3	1.3	70.0
14. Id. sul bestiame*.....	—	0.7	3.1	8.7	3.2	9.7	—	15.1	—	—
15. Altre tasse*.....	7.2 <sup>1</sup>	—	2.8 <sup>1</sup>	1.0	2.9 <sup>1</sup>	20.6 <sup>1</sup>	0.4 <sup>1</sup>	5.1 <sup>1</sup>	0.2	53.6
16. Totale tasse comunali* (11 a 15)	44.9	9.4	21.1	13.8	19.7	60.3	5.2	31.5	1.5	128.6
17. Diritti diversi*.....	0.4	0.3	0.3	0.8	3.5	4.9	....	1.5	—	105
18. Concorsi Stato per istruzione popolare*.....	12.6	5.1	0.5	—	6.5	15.3	5.9	12.0	9.4	137
19. Sovrimposta comunale (cent. addizionali).	•	•	60	170	98	50	164	50	•	88
20. Id. ammontare*.....	44.1	77.2	12.7	40.2	41.0	56.6	56.7	55.1	23.7	429
<b>21. Spese effettive*.....</b>	356	102	•	123	147	311	136	297	180	5969
22. di cui straordinarie*.....	139	7.3	•	8.3	4.4	81.6	46.8	69.7	—	1251
23. Spese istruzione elementare*.	82.7	27.4	26.3	47.4	34.7	64.1	27.7	56.4	36.1	933
24. di cui straordinarie*.....	11.8	0.5	2.5	1.5	4.5	2.0	0.2	—	8.4	10.5
25. Altre spese per l'istruz. pubb*.	—	—	—	1.6	—	—	—	8.9	—	155
26. Spese per servizio del debito*.	•	—	15.1	4.7	32.7	—	19.9	—	5.7	677
27. Debito comun. al 31. 12. 1911*.	•	—	37.7	188	1183	—	692	—	200	13581
28. Impiegati amministrativi..... N.	16	6	7	9	7	10	4	14	5	76
29. Stipendi ai suddetti*.....	22.2	7.0	4.6	11.9	7.3	14.3	4.6	13.3	7.0	195
30. Pensioni pagate*.....	5.8	5.1	3.2	0.8	5.0	1.6	1.7	10.1	0.7	243
31. Contributi casse pensioni*....	•	1.8	0.7	4.7	3.6	6.6	•	6.8	4.3	3.9
<b>c) 32. Sposi analfabeti..... N.</b>	122	38	37	62	47	•	26	111	27	488
33. Spose analfabete..... »	156	52	43	50	57	•	39	117	56	621
34. Insegnanti elementari..... »	41	23	21	29	31	42	19	38	22	387
35. Scuole elem. alunni (maschi) »	1544	790	501	846	743	1281	426	969	461	5818
36. Id. (femmine)..... »	1347	786	461	836	616	1088	312	979	346	6447
37. Id. serali e festive (alunni) »	442	440	63	274	376	230	84	218	135	•

(4) In migliaia di abitanti.

\* In migliaia di lire.

<sup>1</sup> Compreso il concorso dello Stato per minori introiti tasse di famiglia e bestiame.

italiani nell' anno 1911.

italiennes dans l'année 1911.

**L I A**

Cefalù	Centu-ripe	Comiso	Corleone	Florida	Franco-fonte	Girgenti	Gram-michele	Lercara	Licata	
12.7	12.7	20.8	16.1	12.5	12.4	26.8	17.5	11.8	24.5	a) <b>Population au 10 Juin 1911.</b> <sup>(a)</sup>
11.5	12.4	20.8	15.9	12.5	12.4	24.0	17.5	11.8	24.5	dont dans le centre principal. <sup>(a)</sup>
70	99	174	119	114	117	216	124	103	210	Mariages.
288	431	771	427	455	376	809	515	424	934	Naissances vivantes.
241	248	518	271	336	300	780	286	268	644	Décès.
153	•	164	•	87.8	92.5	684	86.2	128	399	b) <b>Recettes effectives.*</b>
15.2	16.4	8.7	5.2	2.7	4.7	79.3	1.8	15.3	41.3	Recettes patrimoniales.*
54.0	17.1	12.1	7.7	7.6	9.0	308	9.6	37.9	114	Octroi communal.*
34.3	2.4	56.3	—	2.8	2.6	107	—	8.5	87.8	Subventions de l'État.*
17.0	3.9	16.1	8.6	5.1	6.3	51.8	3.3	7.2	41.5	Octroi de l'État (abonnement).*
—	—	30.0	—	31.0	16.3	—	18.0	—	—	Taxe de famille.*
—	—	—	12.3	—	—	—	—	10.7	—	Id. sur la valeur locative.*
1.4	8.6	—	—	3.2	0.1	10.7	0.1	6.0	7.0	Id. sur les exercices.*
—	12.2	—	11.2	—	0.6	8.5	—	12.5	4.0	Id. sur le bétail.*
2.4	0.2	0.1	4.4 <sup>1</sup>	1.2	0.4	8.8 <sup>1</sup>	15.9 <sup>1</sup>	1.6 <sup>1</sup>	3.8 <sup>1</sup>	Autres taxes.*
3.8	21.0	30.1	27.9	35.4	17.4	28.0	34.0	30.8	14.8	Total taxes communales * (11 à 15).
1.7	0.9	7.9	1.7	0.5	2.8	5.1	3.2	1.0	4.4	Droit divers.*
10.2	10.9	11.5	17.8	7.7	7.0	7.7	10.6	7.0	18.4	Subventions de l'État pour l'instruction populaire.*
50	98	33	104	•	•	107	94	58	81	Centimes communaux sur 1 fr. d'impôt foncier.
22.5	46.1	16.0	117	23.7	39.7	119	22.2	17.1	52.0	Produit des centimes.*
197	117	158	171	100	102	684	148	110	631	<b>Dépenses effectives.*</b>
43.5	27.5	21.2	20.4	20.8	13.6	88.2	59.0	11.4	299	dont extraordinaires.*
41.6	27.5	55.6	36.5	21.1	29.4	76.4	33.3	32.0	58.7	Id. pour l'instruction primaire.*
—	—	10.5	0.2	0.2	0.2	1.6	0.3	0.8	5.8	dont extraordinaires.*
3.9	—	6.7	2.8	—	•	14.5	—	—	12.5	Autres dépenses pour l'instr. publ.*
7.5	3.2	12.3	21.0	5.2	•	165	4.7	17.5	79.6	Dépenses service de la dette.*
111	50.8	240	732	31.4	•	2169	98.4	47.2	2961	Dette communale au 31.12.1911.*
8	7	9	8	8	6	19	5	6	9	Fonctionnaires administratifs.
10.7	7.9	7.2	9.6	6.4	5.1	30.7	4.7	5.2	12.7	Traitements des fonctionnaires.*
0.8	1.9	0.5	3.2	2.5	0.7	71.6	2.7	—	4.6	Pensions de retraite.*
5.8	0.5	6.2	3.6	0.9	5.0	2.3	0.8	3.3	6.5	Contributions caisses de retraite.*
31	52	88	42	42	49	75	86	54	124	c) Époux illettrés.
20	58	127	62	66	79	102	81	57	133	Épouses illettrées.
24	18	38	26	24	17	40	22	18	39	Maîtres et maîtresses.
520	627	886	601	664	•	•	542	660	1062	Écoles primaires : élèves (garçons).
560	728	916	696	613	•	•	573	420	1146	Id. (filles).
470	66	249	257	108	•	•	216	—	515	Id. de soir et de dimance.

<sup>(a)</sup> En milliers d'habitants.

\* En milliers de frs.

d) Servizi pubblici e notizie diverse	SICI									
	Caulicatti	Carini	Castel- buono	Castel- lammare del Golfo	Castel- terminal	Castel- vetrano	Casti- glione di Sicilia	Castro- giovanni	Castro- reale	Catania
e) Cifre proporzionali										
d) 38. Malati curati a carico del Comune in ospedali locali.. N.	10	—	—	—	—	—	—	—	—	887
39. Id. in altre località..... >	—	1	—	80	—	—	3	—	4	16
40. Giornate spedalità..... >	15	•	283	400	—	—	114	—	69	25288
41. Illuminaz. pubblica (lampade) >	484 a	234 p	111 p	•	180 a	•	12 ea 170 ei	389 p 74 a	86 p 5 a	360 ea 2199 g 1125 p
42. Spese per l'illuminazione pubblica.....	15.5	6.5	3.4	6.4	8.0	12.4	2.9	25.6	2.9	577
43. Periodici politici..... N.	—	—	—	—	—	—	•	—	—	10 (2)
44. Teatri e caffè concerto.. >	1	1	2 (1)	1	1	•	•	1	1	6 (2)
45. Cinematografi..... >	2	1	—	—	1	3	•	1	—	6
46. Incendi..... >	2	—	3 (1)	—	•	—	2 (1)	—	—	27 (15)
e) <b>Su 1000 abitanti :</b>										
I. Nati-vivi..... N.	35.5	30.3	34.5	33.5	35.4	29.4	23.0	30.0	28.7	28.4
II. Morti..... >	24.4	20.9	23.5	18.4	26.3	20.5	14.3	19.4	16.0	20.6
III. Alunni di Scuole elem. com. >	96	116	95	100	92	96	53	69	80	58
<b>Per abitante :</b>										
IV. Dazio in complesso..... L.	6.20	1.00	1.40	2.10	2.60	2.80	1.60	3.60	2.10	17.10
V. Debito comunale..... >	•	—	3.70	11.10	80.50	—	50.10	—	19.80	64.40
VI. Spese ordinarie per l'istruzione elementare..... >	2.30	2.00	2.30	2.70	2.00	2.50	2.00	2.00	2.70	4.40
<b>Su 100 matrimoni :</b>										
VII. Sposi analfabeti..... N.	51.9	40.4	52.1	41.3	45.2	•	36.6	50.9	36.5	33.3
VIII. Spose analfabete..... >	66.4	55.3	60.6	33.3	54.8	•	54.9	53.7	75.7	42.3
<b>Su 100 lire di entrate effettive :</b>										
IX. Entrate patrimoniali..... L.	3.5	10.0	•	7.6	—	0.7	18.0	15.4	13.3	3.4
X. Concorsi governativi..... >	4.3	4.5	•	25.7	25.9	14.0	10.3	6.1	9.0	17.6
XI. Dazio a prò del Comune... >	52.7	6.2	•	18.5	19.5	17.3	13.6	29.7	8.2	58.4
XII. Tasse comunali..... >	15.5	8.2	•	10.5	13.4	21.5	4.6	11.7	0.8	2.6
XIII. Sovrimposte..... >	15.2	67.7	•	30.7	27.9	20.0	50.0	20.4	13.3	8.9
XIV. Spese per servizio del debito. >	•	—	•	3.6	22.2	—	17.5	—	3.2	14.0
XV. Id. per impiegati ammin... >	7.6	6.1	•	9.1	5.0	5.1	4.0	4.9	3.9	4.0
XVI. Id. per pensioni e contributi >	2.0	6.0	•	4.2	5.8	2.9	1.5	6.3	2.8	5.1

\* In migliaia di lire.

**L I A**

Cefalù	Centuripe	Comiso	Corleone	Florida	Francofonte	Girgenti	Grammichele	Lercara	Licata
—	—	—	—	—	—	87	—	—	20
—	—	—	1	—	1	8	3	—	8
—	—	—	16	—	18	520	97	—	600
166 p	118 p 34 a	367 p 16 a	280 p	132 p	333 p	•	28 ea 250 ei	160 p 22 a	423 p 13 a
9.3	3.9	6.2	11.3	4.0	7.5	33.1	7.8	5.6	17.0
—	—	—	—	—	—	2	—	—	2
—	—	1	—	1	1	1	1	1	1
2	—	1	—	1	2	1	1	—	2
—	1	—	—	—	—	—	2	—	2
22.7	33.9	37.1	26.5	36.4	30.3	30.1	29.4	37.5	38.1
19.0	19.5	24.9	16.8	26.9	24.2	29.1	16.3	23.7	26.3
85	107	87	81	102	•	•	64	96	90
5.60	1.60	1.30	1.00	1.00	1.20	13.40	0.70	4.00	6.30
8.70	4.00	11.50	45.50	2.50	•	80.90	5.60	4.20	120.80
3.30	2.20	2.20	2.20	1.70	2.30	2.80	1.90	2.80	2.20
44.3	52.5	50.6	35.3	36.8	41.9	34.7	69.3	52.4	59.0
28.6	58.6	73.0	52.1	57.9	67.5	47.2	65.3	55.3	63.3
9.9	•	5.3	•	3.1	5.1	11.6	2.1	11.9	10.3
29.1	•	41.3	•	11.9	10.4	16.8	12.3	12.1	26.6
35.3	•	7.4	•	8.7	9.7	45.0	11.1	29.6	28.6
2.5	•	18.3	•	40.3	18.8	4.1	39.4	24.1	3.7
14.7	•	9.7	•	27.0	42.9	17.5	25.7	13.4	13.0
4.9	•	7.5	•	5.9	•	24.1	5.5	13.7	19.9
7.0	•	4.4	•	7.3	5.5	4.5	5.4	4.1	3.2
4.3	•	4.1	•	3.9	6.2	10.8	4.1	2.6	2.7

d) Services publics et données diverses

e) Chiffres relatifs

d) Malades soignés par la Commune dans les hopitaux locaux.

Id. dans autres hopitaux.

Journées de dégence.

Éclairage public (*lampes*).

Éclairage public (*dépenses*)\*

Journaux politiques.

Théâtres et cafés-concerts.

Cinématographes.

Incendies.

e) Sur 1000 habitants.

I. Naissances vivantes.

II. Décès.

III. Élèves des écoles prim. mun.

Par habitant :

IV. Octroi (*total*).

V. Dette communale.

VI. Dépenses ordinaires pour l'instruction primaire.

Sur 100 mariages :

VII. Époux illettrés.

VIII. Épouses illettrées.

Sur 100 frs. de recettes effect. :

IX. Recettes patrimoniales.

X. Subventions de l'État.

XI. Octroi communal.

XII. Taxes communales.

XIII. Centimes communaux sur l'impôt foncier.

XIV. Dépenses pour le service de la dette.

XV. Id. pour les fonctionnaires administratifs.

XVI. Id. pour les pensions et les caisses de retraite.

\* En milliers de frs.

**I grandi Comuni**  
*Les grandes Communes*

	SICI									
	Lingua- glossa	Marineo	Marsala	Mazzara del Vallo	Menfi	Messina	Misil- meri	Mistretta	Modica	Monte S. Glu- liano
a) Demografia										
b) Finanze										
c) Coltura pubblica										
a) 1. Popolaz. al 10 Giugno 1911 <sup>(a)</sup> .	12.6	7.8	65.4	24.8	11.2	126	11.9	18.6	55.9	28.7
2. di cui nel centro principale <sup>(a)</sup> .	12.6	7.3	27.3	22.7	11.1	68.1	11.5	13.6	55.9	5.5
3. Matrimoni..... N.	50	57	446	151	76	1284	96	79	360	217
4. Nati-vivi..... »	258	243	1621	611	325	4710	464	365	1545	878
5. Morti..... »	157	179	838	524	200	2679	434	270	1115	391
b) 6. Entrate effettive *.....	79.7	78.9	650	259	156	22906 <sup>2</sup>	107	241	460	190
7. Entrate patrimoniali *.....	6.2	3.9	47.0	21.0	5.5	94.9	2.2	125	20.2	23.4
8. Dazio a prò del Comune *.....	23.4	10.6	201	15.8	8.9	871	16.6	16.4	30.0	7.5
9. Concorsi daziari governativi *.	17.6	16.5	30.3	40.9	9.9	786	31.5	—	77.3	—
10. Canone d'abbonam. daziario *.	9.6	4.5	44.9	18.5	4.8	—	2.0	8.7	38.4	6.8
11. Tassa di famiglia *.....	8.1	—	61.2	19.5	14.7	—	—	19.5	68.5	—
12. Id. sul valore locativo *.....	—	—	—	—	—	—	—	10.5	•	—
13. Id. sugli esercizi *.....	0.9	0.8	12.1	6.6	0.5	—	0.8	2.4	26.3	2.7
14. Id. sul bestiame *.....	—	0.2	33.5	7.9	8.4	—	0.3	—	—	19.7
15. Altre tasse *.....	0.7	10.5	14.8 <sup>1</sup>	9.7 <sup>1</sup>	7.0 <sup>1</sup>	—	1.4 <sup>1</sup>	1.0	7.1	11.2 <sup>1</sup>
16. Totale tasse comunali * (11 a 15)	9.7	11.5	121.6	43.7	30.6	—	2.5	33.4	101.9	36.6
17. Diritti diversi *.....	•	1.1	11.1	4.0	1.6	131	2.1	1.2	13.2	1.6
18. Concorsi Stato per istruzione popolare *.....	6.8	8.2	47.0	13.5	4.6	65.0	6.0	7.0	20.2	36.8
19. Sovrimposta comunale (cent. addizionali).	58	109	110	5	74	27	•	50	55	105
20. Id. ammontare *.....	12.6	25.4	159	91.1	40.8	407	41.7	26.3	81.7	66.1
21. Spese effettive *.....	101	77.7	758	249	162	22899	103	226	487	181
22. di cui straordinarie *.....	16.6	—	70.0	45.9	52.2	18997 <sup>3</sup>	12.4	32.8	127	20.2
23. Spese istruzione elementare *.	25.3	25.6	161	59.6	28.8	619	29.5	40.0	83.3	76.3
24. di cui straordinarie *.....	0.1	0.9	5.4	3.0	0.5	85.9	—	0.2	0.7	1.4
25. Altre spese per l'istruz. pubb. *.	—	—	20.9	1.4	—	82.0	0.2	0.3	1.6	1.7
26. Spese pel servizio del debito *.	10.0	—	128	26.0	24.9	370	8.4	19.4	65.1	•
27. Debito comun. al 31. 12. 1911 *.	272	—	2020	462	985	•	74.0	423	2287	•
28. Impiegati amministrativi..... N.	6	6	27	10	6	75	8	8	21	18
29. Stipendi ai suddetti *.....	4.2	5.6	43.7	14.8	7.3	159	6.4	10.4	28.1	11.0
30. Pensioni pagate *.....	0.6	0.5	33.7	3.3	—	145	—	0.5	4.1	2.2
31. Contributi casse pensioni *.....	3.5	1.0	5.1	5.9	4.5	—	4.1	5.5	9.2	8.4
c) 32. Sposi analfabeti..... N.	15	32	224	79	37	430	29	32	252	92
33. Spose analfabete..... »	23	32	267	93	42	625	39	29	287	124
34. Insegnanti elementari..... »	17	17	94	38	19	341	20	25	42	50
35. Scuole elem. alunni (maschi) »	} 800	316	•	844	360	5869	371	658	•	1541
36. Id. (femmine)..... »		442	•	902	446	5099	537	675	98	1759
37. Id. serali e festive (alunni) »		144	•	252	135	450	—	—	487	594

<sup>(a)</sup> In migliaia di abitanti.

\* In migliaia di lire.

<sup>1</sup> Compreso il concorso dello Stato per minori introiti tasse di famiglia e bestiame.

<sup>2</sup> Compresa L. 13.698.911 per l'attuazione del piano regolatore. <sup>3</sup> Compresa L. 14.720.814 per l'attuazione del piano regolatore.

italiani nell'anno 1911.

italiennes dans l'année 1911.

L I A

Naso	Nicosia	Niscomi	Noto	Palermo	Palma Monte- chiaro	Parianna	Petralia Sottana	Plazza Arme- rlna	Porto Empe- docle
11.7	16.4	15.4	31.6	341	14.4	14.1	10.5	32.1	12.7
6.0	15.4	15.4	31.6	279	.	14.1	5.9	32.1	12.7
82	115	155	152	2334	117	100	78	195	113
387	449	690	690	10478	703	434	310	794	479
169	365	333	526	10794	647	294	218	517	385
59.6	186	114	287	12852	85.1	104	113	291	331
5.5	103	9.5	9.5	673	0.9	0.3	15.9	43.4	.
11.1	7.7	7.9	58.4	6032	20.8	11.5	8.3	24.5	147
1.6	—	37.7	46.3	1725	2.7	—	.	15.6	13.4
5.1	15.4	8.5	41.6	1573	8.2	8.5	2.8	18.2	24.1
9.3	12.0	—	21.8	—	13.5	—	—	—	—
—	—	—	—	200	—	6.2	—	—	—
2.6	—	5.8	6.1	260	2.7	2.2	1.8	—	—
6.2	—	4.6	—	75.0	3.9	8.1	5.7	7.5	—
0.7	—	3.8 <sup>1</sup>	2.4	212 <sup>1</sup>	0.6 <sup>1</sup>	9.5	0.5	4.2 <sup>1</sup>	—
18.8	12.0	14.2	30.3	747.0	20.7	26.0	8.0	11.7	—
0.6	2.2	1.1	1.4	239	3.0	3.1	1.0	19.8	51.8
—	8.4	5.9	0.7	62.4	4.5	10.0	6.5	19.4	8.2
22	50	123	.	55	.	.	.	95	109
17.6	33.3	37.6	98.4	1135	28.7	.	62.0	102	44.1
48.9	200	112	239	18703	102	120	108	291	323
1.7	35.6	20.9	46.7	9793	32.2	11.0	15.5	40.3	56.8
14.0	37.7	30.5	89.7	1949	26.5	40.7	33.8	61.2	37.8
—	0.7	0.5	2.6	269	0.2	—	5.4	1.6	—
—	0.3	—	6.7	100	—	—	—	9.8	9.9
2.1	12.8	1.1	32.6	1858	.	5.5	5.3	16.3	54.0
47.7	.	40.0	356	29187	26.1	112	97.8	685	1119
4	9	8	16	331	7	8	5	12	6
3.6	9.3	7.3	23.3	599	6.7	8.3	4.2	12.2	12.0
—	0.6	1.1	11.5	575	3.9	—	1.6	8.4	20.7
1.9	6.1	4.0	5.3	3.1	.	4.1	4.0	3.1	3.4
27	80	92	78	566	69	32	34	117	30
46	86	93	100	703	84	47	36	129	28
22	23	24	36	583	19	26	23	42	24
581	533	588	846	9951	414	660	475	1043	803
489	480	762	845	11447	372	607	467	1087	750
—	239	39	156	3627	—	147	351	204	4

a) Démographie

b) Finances

c) Culture publique

a) Population au 10 Juin 1911 <sup>(\*)</sup>  
*dont dans le centre principal.* <sup>(\*)</sup>  
 Mariages.  
 Naissances vivantes.  
 Décès.

b) Recettes effectives.\*  
 Recettes patrimoniales.\*  
 Octroi communal.\*  
 Subventions de l'État.\*  
 Octroi de l'État (*abonnement*).\*  
 Taxe de famille.\*  
 Id. sur la valeur locative.\*  
 Id. sur les exercices.\*  
 Id. sur le bétail.\*  
 Autres taxes.\*  
 Total taxes communales\* (11 à 15).  
 Droit divers.\*  
 Subventions de l'État pour l'instruction populaire.\*  
 Centimes communaux sur 1 fr. d'impôt foncier.  
 Produit des centimes.\*

Dépenses effectives.\*  
*dont extraordinaires.\**  
 Id. pour l'instruction primaire.\*  
*dont extraordinaires.\**  
 Autres dépenses pour l'instr. publ.\*  
 Dépenses service de la dette.\*  
 Dette communale au 31.12.1911.\*  
 Fonctionnaires administratifs.  
 Traitements des fonctionnaires.\*  
 Pensions de retraite.\*  
 Contributions caisses de retraite.\*

c) Époux illettrés.  
 Épouses illettrées.  
 Maîtres et maîtresses.  
 Écoles primaires : élèves (garçons).  
 Id. (filles).  
 Id. de soir et de dimanche.

<sup>(\*)</sup> En milliers d'habitants.

\* En milliers de fr.

		SICI									
d) Servizi pubblici e notizie diverse		Lingua-	Marineo	Marsala	Mazzara	Menfi	Messina	Misil-	Mistretta	Modica	Monte
e) Cifre proporzionali		glossa			del			meri			S. Glu-
					Vallo						liano
d)	38. Malati curati a carico del Comune in ospedali locali. N.	.	.	—	174	.	.	.	.	.	74
	39. In altre località..... >	.	.	12	4	.	.	25	.	.	31
	40. Giornate spedalità..... >	.	.	218	2695	.	.	.	71	.	5238
	41. Illuminaz. pubblica (lampade) >	205 p 30 a	100 a	400 g	25 ea 480 ei	126 p	230 ea 1147 ei 679 p	152 a	33 ea 500 ei	50 ea 514 ei	168 p
	42. Spese per l'illuminazione pubblica *.....	6.5	3.1	36.3	20.3	5.3	403	7.0	24.0	35.5	6.9
	43. Periodici politici..... N.	—	.	1	—	—	6 (3)	—	—	—	—
	44. Teatri e caffè concerto.. >	1	.	2	2 (1)	1	2	—	—	1 (1)	1
	45. Cinematografi..... >	—	.	1	2	—	4	—	2	1	—
	46. Incendi..... >	—	.	—	—	—	.	—	—	—	—
e)	<b>Su 1000 abitanti:</b>										
	I. <i>Nati-vivi</i> ..... N.	20.5	33.3	24.8	24.6	29.0	37.4	39.0	26.8	27.6	30.6
	II. <i>Morti</i> ..... >	12.5	24.5	12.8	21.1	17.9	21.3	36.5	19.9	19.9	13.6
	III. <i>Alunni di Scuole elem. com.</i> >	63	104	.	70	72	87	76	98	.	115
	<b>Per abitante:</b>										
	IV. <i>Dazio in complesso</i> ..... L.	2.60	2.10	3.80	1.38	1.20	6.90	1.60	1.80	1.22	0.50
	V. <i>Debito comunale</i> ..... >	21.60	—	30.86	18.60	87.90	.	6.20	31.10	40.90	.
	VI. <i>Spese ordinarie per l'istruzione elementare</i> ..... >	2.00	3.40	2.40	2.30	2.50	4.20	2.50	2.90	1.50	2.60
	<b>Su 100 matrimoni:</b>										
	VII. <i>Sposi analfabeti</i> ..... N.	30.0	56.1	50.2	52.3	48.7	33.5	30.2	40.5	70.0	42.4
	VIII. <i>Spose analfabete</i> ..... >	46.0	56.1	59.9	61.6	55.3	48.7	40.6	36.7	80.0	57.1
	<b>Su 100 lire di entrate effettive:</b>										
	IX. <i>Entrate patrimoniali</i> ..... L.	7.8	4.9	7.2	8.1	3.5	0.4	2.1	51.8	4.3	12.3
	X. <i>Concorsi governativi</i> ..... >	30.6	31.3	11.9	21.0	9.3	63.5	35.0	2.9	21.2	19.4
	XI. <i>Dazio a prò del Comune</i> .. >	29.4	13.4	30.9	6.1	5.7	3.8	15.5	6.8	5.3	3.9
	XII. <i>Tasse comunali</i> ..... >	12.2	14.6	18.7	16.9	19.6	—	2.3	13.9	22.1	17.7
	XIII. <i>Sovrimposte</i> ..... >	15.8	32.2	24.5	35.2	26.1	1.8	39.0	10.9	17.8	34.8
	XIV. <i>Spese per servizio del debito</i> .. >	12.5	—	19.7	10.0	16.0	1.6	7.8	8.0	14.1	.
	XV. <i>Id. per impiegati ammin.</i> ... >	5.3	7.1	6.7	5.7	4.7	0.7	6.0	4.3	6.1	5.8
	XVI. <i>Id. per pensioni e contributi</i> >	5.1	2.0	5.2	3.5	2.9	0.6	3.8	2.5	2.9	5.6

\* In migliaia di lire.

**L I A**

Naso	Nicosia	Niscomi	Noto	Palermo	Palma Montechiaro	Partanna	Petralla Sottana	Piazza Armerina	Porto Empedocle	d) Services publics et données diverses
										e) Chiffres relatifs
—	11	.	14	4670	.	.	.	.	—	d) Malades soignés par la Commune dans les hopitaux locaux.
2	.	3	.	10540	10	.	1	7	4	Id. dans autres hopitaux.
19	60	50	2275	254108	248	.	29	63	20	Journées de dégence.
108 p 26 a	445 p 4 a	270 p 56 a	18 ea 500 ei	48 ea 1233 ei 4136 g	198 a	.	22 ea 260 ei 34 p	75 ea 723 ei	253 p	Éclairage public (lampes).
1.6	12.6	5.1	35.1	275	4.5	6.6	.	35.6	13.7	Éclairage public (dépenses).*
—	1	—	—	9 (3)	—	—	—	1	—	Journaux politiques.
1	1	—	1	6 (3)	1	—	1	1	2	Théâtres et cafés-concerts.
—	1	—	1	15	—	—	1	2	2	Cinématographes.
—	2	—	—	140 (35)	—	—	1	2	3 (1)	Incendies.
33.1	27.4	44.8	21.8	30.7	48.8	30.8	29.5	24.7	37.7	e) Sur 1000 habitants:
14.4	22.3	21.6	16.6	31.7	44.9	20.9	20.8	16.1	30.3	I. Naissances vivantes.
91	62	88	54	63	55	90	90	66	122	II. Décès.
										III. Éléves des écoles prim. mun.
										Par habitant:
1.40	1.40	1.10	3.20	22.30	2.00	1.40	1.00	1.30	13.40	IV. Octroi (total).
4.10	.	2.60	11.30	85.60	1.80	7.90	9.30	21.40	88.10	V. Dette communale.
1.20	2.30	2.00	2.80	4.90	1.80	2.90	2.70	1.90	3.00	VI. Dépense ordinaires pour l'instruction primaire.
32.9	69.6	59.3	51.3	23.7	59.0	32.0	43.6	60.0	26.5	Sur 100 mariages:
56.1	74.8	60.0	65.8	29.5	71.8	47.0	46.2	66.1	24.8	VII. Époux illettrés.
										VIII. Épouses illettrées.
										Sur 100 frs. de recettes effect.:
9.2	55.3	8.3	3.3	5.2	1.1	0.3	14.1	14.9	.	IX. Recettes patrimoniales.
2.7	4.5	38.2	16.4	13.9	8.5	9.6	5.7	12.0	6.5	X. Subventions de l'État.
18.6	4.2	6.9	20.3	46.9	24.4	11.0	7.3	8.4	44.4	XI. Octroi communal.
31.5	6.4	12.4	10.6	5.8	24.3	25.0	7.1	4.0	—	XII. Taxes communales.
29.5	17.9	33.0	34.3	8.8	33.7	.	54.9	35.0	13.3	XIII. Centimes communaux sur l'impôt foncier.
3.5	6.9	1.0	11.4	14.4	.	5.3	4.7	5.6	16.3	XIV. Dépenses pour le service de la dette.
6.0	5.0	6.4	8.1	4.6	7.9	8.0	3.7	4.2	3.6	XV. Id. pour les fonctionnaires administratifs.
3.2	3.6	4.5	5.8	4.5	4.6	3.9	4.9	3.9	7.3	XVI. Id. pour les pensions et les caisses de retraite.

\* En milliers de frs.



**I grandi Comuni**  
*Les grandes Communes*

a) Demografia b) Finanze c) Coltura pubblica	SICI						
	Prizzi	Raffadali	Ragusa	Randazzo	Ravanusa	Regalbuto	Bleal
a) 1. Popolaz. al 10 Giugno 1911 <sup>(*)</sup> .	9.5	11.7	87.5	18.7	15.3	12.9	17.2
2. di cui nel centro principale <sup>(*)</sup> .	9.3	9.8	36.9	10.0	15.3	12.9	17.2
3. Matrimoni .....	96	96	280	86	111	109	.
4. Nati-vivi..... »	324	507	1287	442	570	398	.
5. Morti..... »	191	268	890	368	333	258	.
b) 6. Entrate effettive *.....	83.6	84.2	245	113	85.7	123	153
7. Entrate patrimoniali *.....	.	0.7	12.9	36.4	0.8	27.7	9.7
8. Dazio a prò del Comune *.....	1.9	16.5	.	21.0	8.3	13.9	31.7
9. Concorsi daziari governativi *.	.	2.2	19.3	8.0	3.5	2.8	34.8
10. Canone d'abbonam. daziario *.	5.2	4.0	13.7	8.2	7.2	6.1	14.0
11. Tassa di famiglia *.....	7.5	8.0	34.4	18.0	17.8	—	10.0
12. Id. sul valore locativo *.....	—	—	—	—	—	—	—
13. Id. sugli esercizi *.....	5.4	2.3	16.1	—	2.3	1.5	5.1
14. Id. sul bestiame *.....	10.5	4.7	—	—	1.5	11.0	2.0
15. Altre tasse *.....	7.1 <sup>1</sup>	3.9 <sup>1</sup>	3.0	—	2.3 <sup>1</sup>	—	3.8 <sup>1</sup>
16. Totale tasse comunali* (11 a 15)	30.5	18.9	53.5	18.0	23.9	12.5	20.9
17. Diritti diversi *.....	0.7	0.5	3.1	2.5	1.9	4.5	1.2
18. Concorsi Stato per istruzione popolare *.....	.	8.5	11.0	2.0	7.8	3.3	11.5
19. Sovrimposta comunale (cent. addizionali).	38	184	82	48	134	.	69
20. Id. ammontare *.....	25.1	31.8	92.0	18.3	27.6	47.2	28.0
21. Spese effettive *.....	83.6	81.0	298	113	91.4	80.6	154
22. di cui straordinarie *.....	21.6	11.7	17.4	11.0	18.0	7.2	33.4
23. Spese istruzione elementare *.	16.1	28.6	67.9	13.8	29.1	24.4	37.6
24. di cui straordinarie *.....	—	0.3	—	0.2	2.5	—	—
25. Altre spese per l'istruz. pubb. *.	—	—	9.2	6.2	—	—	—
26. Spese pel servizio del debito *.	14.3	11.2	51.5	—	18.1	51.6	23.5
27. Debito comun. al 31.12.1911 *.	95.2	187	936	—	.	497	551
28. Impiegati amministrativi.....N.	8	.	18	6	4	6	9
29. Stipendi ai suddetti *.....	4.4	8.8	13.8	6.6	3.5	5.9	7.7
30. Pensioni pagate *.....	2.4	0.1	0.2	—	0.8	4.6	0.7
31. Contributi casse pensioni *.....	—	3.6	4.5	0.7	4.0	1.1	4.3
c) 32. Sposi analfabeti..... N.	40	76	252	66	67	69	.
33. Spose analfabete..... »	38	79	249	67	90	53	.
34. Insegnanti elementari..... »	15	19	.	15	20	15	25
35. Scuole elem. alunni (maschi) »	350	438	973	352	637	517	612
36. Id. (femmine)..... »	280	516	1119	274	563	572	652
37. Id. serali e festive (alunni) »	50	250	114	138	148	141	351

\* In migliaia di abitanti. \* In migliaia di lire.

<sup>1</sup> Compreso il Concorso dello Stato per minori introiti tasse di famiglia e bestiame.

**italiani nell'anno 1911.**  
italiennes dans l'année 1911.

L I A							a) Démographie
Aliposto	Salemi	S. Cataldo	Sciacca	Scicli	Serradifalco	Siracusa	b) Finances
							c) Culture publique
9.8	18.6	19.4	21.5	20.2	9.9	40.8	a) Population au 10 Juin 1911. (a)
7.4	11.7	19.4	21.5	19.0	9.9	27.0	dont dans le centre principal. (b)
75	122	183	148	141	71	281	Mariages.
308	479	828	738	800	365	1145	Naissances vivantes.
192	316	493	428	552	254	826	Décès.
179	111	165	331	154	70.9	.	b) Recettes effectives.*
0.1	10.6	1.0	43.8	16.6	.	.	Recettes patrimoniales.*
82.3	4.9	64.5	145	30.9	23.0	.	Octroi communal.*
29.5	—	23.7	76.6	17.0	—	.	Subventions de l'État.*
9.8	6.1	25.6	29.8	12.7	6.8	.	Octroi de l'État (abonnement).*
—	—	5.6	—	20.5	—	.	Taxe de famille.*
—	—	—	8.8	—	—	.	Id. sur la valeur locative.*
2.1	5.0	1.4	7.2	3.0	2.6	.	Id. sur les exercices.*
—	19.7	—	—	—	2.7	.	Id. sur le bétail.*
1.0	4.5 <sup>1</sup>	0.6	2.2	1.5	0.1	.	Autres taxes.*
3.1	29.2	7.6	18.2	25.0	5.4	.	Total taxes communales* (11 à 15).
—	9.0	1.5	2.2	3.1	0.8	.	Droits divers.*
6.1	12.6	6.9	11.0	9.5	4.7	.	Subventions de l'État pour l'instruction populaire.*
61	85	51	51	69	19	.	Centimes communaux sur 1 fr. d'impôt foncier.
18.5	57.0	27.4	60	31.8	37.4	.	Produit des centimes.*
175	127	135	351	161	77.0	.	Dépenses effectives.*
18.7	12.9	22.0	58.0	24.1	10.4	.	dont extraordinaires.*
28.3	55.0	42.5	57.1	43.8	23.5	.	Id. pour l'instruction primaire.*
0.1	0.4	2.0	2.5	0.2	0.5	.	dont extraordinaires.*
27.1	10.0	—	—	1.5	—	.	Autres dépenses pour l'instr. publ.*
19.3	13.3	7.6	55.8	.	6.2	.	Dépenses service de la dette.*
333	237	120	235	300	239	.	Dette communale au 31. 12. 1911.*
6	7	6	10	12	.	.	Fonctionnaires administratifs.
8.9	7.0	9.0	16.8	12.7	6.2	.	Traitements des fonctionnaires.*
2.5	0.3	3.2	34.3	1.3	8.3	.	Pensions de retraite.*
3.0	2.4	4.5	4.5	3.4	1.9	.	Contributions caisses de retraite.*
33	67	92	64	73	26	88	c) Époux illettrés.
28	73	122	95	114	41	119	Épouses illettrées.
20	34	24	33	24	15	.	Maîtres et maîtresses.
536	672	740	927	851	647	.	Écoles primaires : élèves (garçons).
444	724	697	685	525	489	.	Id. (filles).
144	214	—	115	323	—	.	Id. de soir et de dimanche.

(a) En milliers d'habitants.

\* En milliers de fra.

d) Servizi pubblici e notizie diverse	SICI						
	Prizzi	Raffadall	Ragusa	Bandazzo	Ravanusa	Regalbuto	Riesi
e) Cifre proporzionali							
d) 38. Malati curati a carico del Comune in ospedali locali. N.	—	—	—	—	—	—	—
39. Id. in altre località..... >	—	—	10	8	—	.	8
40. Giornate spedalità..... >	—	—	76	216	—	.	500
41. Illuminaz. pubblica (lampade). >	170 ei	100 p	68 ea 420 ei	15 ea 218 ei 8 p	146 p	300 p	342 a
42. Spese per l'illuminazione pubblica*.....	6.0	2.0	24.9	10.0	3.9	3.5	8.6
43. Periodici politici..... N.	—	—	—	—	—	—	—
44. Teatri e caffè concerto.. >	—	—	1	—	—	—	—
45. Cinematografi..... >	—	—	1	—	1	—	1
46. Incendi..... >	—	5	1 (1)	—	—	1	—
e) Su 1000 abitanti:							
I. Nati-vivi..... N.	34.1	43.3	34.3	32.2	37.3	30.0	.
II. Morti..... >	20.1	22.9	23.7	26.9	21.8	20.0	.
III. Alunni di Scuole elem. com. >	66	82	56	46	79	84	.
Per abitante:							
IV. Dazio in complesso..... L.	0.70	1.70	.	2.10	1.00	1.50	2.66
V. Debito comunale..... >	10.00	16.00	25.80	—	.	38.50	32.30
VI. Spese ordinarie per l'istruzione elementare..... >	1.70	2.40	1.80	1.00	1.70	1.90	2.19
Su 100 matrimoni:							
VII. Sposi analfabeti..... N.	41.7	79.2	90.0	76.7	60.4	63.3	.
VIII. Spose analfabete..... >	39.6	82.3	88.9	77.9	81.1	48.6	.
Su 100 lire di entrate effettive:							
IX. Entrate patrimoniali..... L.	.	0.8	5.3	32.2	0.9	22.5	6.34
X. Concorsi governativi..... >	.	12.7	12.4	8.8	13.2	5.0	30.3
XI. Dazio a pro' del Comune... >	2.3	19.5	.	18.6	9.7	11.3	20.7
XII. Tasse comunali..... >	36.5	22.4	21.8	15.9	27.9	10.2	13.6
XIII. Sovrimeposte..... >	30.0	37.8	37.5	16.2	32.2	38.4	18.3
XIV. Spese per servizio del debito. >	17.1	13.3	21.0	—	21.1	41.9	15.4
XV. Id. per impiegati ammin... >	5.3	10.4	5.6	5.8	4.1	4.8	5.0
XVI. Id. per pensioni e contributi >	2.9	4.0	1.9	0.6	5.6	4.6	3.3

\* In migliaia di lire.

L. I. A.							d) Services publics et données diverses
Eliposto	Salemi	S. Cataldo	Selacca	Sciolli	Serradifalco	Siracusa	e) Chiffres relatifs
—	—	5	—	—	—	•	d) Malades soignés par la Commune dans les hopitaux locaux.
—	9	11	2	2	—	•	Id. dans autres hopitaux.
—	277	531	63	40	—	•	Journées de dégence.
250 p	190 p	283 p	350 p 100 a	123 p	122 p 4 a	•	Éclairage public ( <i>lampes</i> ).
4.7	6.0	7.5	15.4	2.7	2.8	•	Éclairage public ( <i>dépenses</i> )*
—	—	—	—	1	—	•	Journaux politiques.
1	—	—	1	1	—	•	Théâtres et cafés-concerts.
—	—	1	3	—	1	•	Cinématographes.
•	—	—	—	—	—	•	Incendies.
33.1	25.7	42.7	34.3	39.6	36.9	28.0	e) Sur 1000 habitants :
20.6	17.0	25.4	19.9	27.3	25.7	20.2	I. Naissances vivantes.
105	75	74	75	68	115	•	II. Décès.
							III. Éléves des écoles prim. mun.
							Par habitant :
9.90	0.59	4.64	8.13	2.16	3.01	•	IV. Octroi ( <i>total</i> ).
35.80	12.70	6.18	10.90	14.80	24.20	•	V. Dette communale.
3.03	2.94	2.09	2.54	2.16	2.32	•	VI. Dépenses ordinaires pour l'ins- truction primaire.
							Sur 100 mariages :
44.0	54.9	50.3	43.2	51.8	36.6	31.3	VII. Époux illettrés.
37.3	59.8	66.7	64.2	80.9	57.8	42.4	VIII. Épouses illettrées.
							Sur 100 frs. de recettes effect. :
0.1	9.5	0.6	13.2	10.8	•	•	IX. Recettes patrimoniales.
19.9	11.4	18.6	26.4	17.2	6.6	•	X. Subventions de l'État.
46.0	4.4	39.1	43.8	20.1	32.4	•	XI. Octroi communal.
1.7	26.3	4.6	5.5	16.2	7.6	•	XII. Taxes communales.
10.3	51.4	16.6	18.1	20.6	52.7	•	XIII. Centimes communaux sur l'im- pôt foncier.
10.8	12.0	4.6	16.8	•	8.7	•	XIV. Dépenses pour le service de la dette.
5.0	6.3	5.4	5.1	8.2	8.7	•	XV. Id. pour les fonctionnaires ad- ministratifs.
3.1	2.4	4.7	11.7	3.0	14.4	•	XVI. Id. pour les pensions et les caisses de retraite.

\* En milliers de frs.

**I grandi Comuni**  
*Les grandes Communes*

a) Demografia b) Finanze c) Coltura pubblica	SICILIA					
	Sortino	Spaccaforno	Terranova di Sicilia	Tortoreci	Trapani	Villarosa
a) 1. Popolaz. al 10 Giugno 1911 <sup>(a)</sup> .	10.8	10.9	23.5	11.2	59.6	11.5
2. di cui nel centro principale <sup>(a)</sup> .	10.8	10.6	23.5	3.3	48.3	10.4
3. Matrimoni..... N.	80	105	194	83	484	87
4. Nati-vivi..... »	370	461	1035	319	1658	461
5. Morti..... »	251	294	972	185	1164	292
b) 6. Entrate effettive*.....	90.7	119	861	47.9	1287	116
7. Entrate patrimoniali*.....	11.3	16.1	127	•	222	2.3
8. Dazio a prò del Comune*....	6.1	18.7	61.0	9.4	428	22.5
9. Concorsi daziari governativi*.	1.3	1.7	26.4	—	128	9.0
10. Canone d'abbonam. daziario*.	4.9	3.1	41.6	4.0	133	7.9
11. Tassa di famiglia*.....	11.1	12.0	—	6.0	90.0	15.1
12. Id. sul valore locativo*.....	—	—	—	—	—	0.8
13. Id. sugli esercizi*.....	0.8	5.0	—	1.6	26.0	4.5
14. Id. sul bestiame*.....	3.0	5.0	—	3.2	17.9	5.0
15. Altre tasse*.....	1.5 <sup>1</sup>	1.7	—	—	18.7 <sup>1</sup>	2.1 <sup>1</sup>
16. Totale tasse comunali*(11 a 15)	16.4	23.7	—	10.8	152.6	27.5
17. Diritti diversi*.....	0.7	1.8	9.8	0.4	28.9	0.8
18. Concorsi Stato per istruzione popolare*.....	5.4	4.5	19.8	17.0	16.5	8.7
19. Sovrimposta comunale (cent. addizionali).	146	87	•	•	89	69
20. Id. ammontare*.....	42.6	39.8	47.0	10.0	164	33.7
21. Spese effettive*.....	89.8	182	1569	48.8	1233	104
22. di cui straordinarie*.....	11.2	33.5	1305	5.0	174	—
23. Spese istruzione elementare*.	30.4	22.9	159	31.4	186	34.2
24. di cui straordinarie*.....	1.1	0.1	101	—	23.0	—
25. Altre spese per istruz. pubb.*.	—	—	0.7	1.3	16.3	—
26. Spese per servizio del debito*.	•	10.9	27.9	2.4	252	23.6
27. Debito comun. al 31.12.1911*.	166	90.4	493	22.1	4595	374
28. Impiegati amministrativi..... N.	•	6	12	3	41	5
29. Stipendi ai suddetti*.....	•	6.8	19.7	2.9	76.0	5.2
30. Pensioni pagate*.....	1.3	0.1	2.4	—	54.2	—
31. Contributi casse pensioni*....	3.8	....	1.7	3.2	2.0	4.9
c) 32. Sposi analfabeti..... N.	•	65	136	47	173	48
33. Spose analfabete..... »	•	81	150	51	212	51
34. Insegnanti elementari..... »	22	17	32	24	96	23
35. Scuole elem. alunni (maschi) »	574	461	824	520	2397	650
36. Id. (femmine)..... »	605	451	867	485	2590	641
37. Id. serali e festive (alunni) »	171	125	11	90	1206	334

<sup>(a)</sup> In migliaia di abitanti.

\* In migliaia di lire.

<sup>1</sup> Compreso il concorso dello Stato per minori introiti tasse di famiglia e bestiame.

**Italiens nell'anno 1911.**  
*Italiennes dans l'année 1911.*

SARDEGNA						a) Démographie
Vizzini	Alghero	Cagliari	Iglesias	Sassari	Tempio	b) Finances
						c) Culture publique
20.8	11.8	60.1	21.4	48.1	16.5	a) Population au 10 Juin 1911. <sup>(a)</sup>
20.8	11.8	55.8	11.3	38.5	6.5	<i>dont dans le centre principal.<sup>(a)</sup></i>
137	84	306	150	247	135	Mariages.
524	444	1652	719	1289	563	Naissances vivantes.
330	313	1260	499	843	318	Décès.
188	210	2071	359	.	267	b) Recettes effectives.*
63.5	27.5	222	30.4	.	14.0	Recettes patrimoniales.*
24.5	40.8	1060	194	465	.	Octroi communal.*
5.9	18.5	61.6	40.2	79.6	4.4	Subventions de l'État.*
7.0	28.6	287	51.1	163	20.2	Octroi de l'État ( <i>abonnement</i> ).*
18.8	7.0	—	8.5	.	17.5	Taxe de famille.*
—	—	72.0	—	.	—	Id. sur la valeur locative.*
—	6.0	39.8	14.9	.	0.2	Id. sur les exercices.*
—	—	—	—	.	—	Id. sur le bétail.*
—	1.1	15.9	6.2 <sup>1</sup>	.	0.1	Autres taxes.*
18.8	14.1	127.7	29.6	.	17.8	Total taxes communales * (11 à 15).
3.5	10.7	48.1	—	.	1.6	Droits divers.*
7.3	8.1	33.9	11.0	.	7.0	Subventions de l'État pour l'instruction populaire.*
.	78	30	41	.	.	Centimes communaux sur 1 fr. d'impôt foncier.
46.2	38.6	92.7	24.6	.	53.3	Produit des centimes.*
178	172	2094	388	.	169	Dépenses effectives.*
4.2	19.5	392	120	.	23.0	<i>dont extraordinaires.*</i>
33.9	31.0	301	44.1	.	44.6	Id. pour l'instruction primaire.*
—	0.5	79.8	0.1	.	1.0	<i>dont extraordinaires.*</i>
—	4.0	106	67.1	.	—	Autres dépenses pour l'instr. publ.*
—	36.0	438	70.0	.	11.9	Dépenses service de la dette.*
268	672	8281	1152	.	.	Dette communale au 31.12.1911.*
14	5	37	12	.	.	Fonctionnaires administratifs.
14.6	9.5	81.1	19.8	.	11.3	Traitements des fonctionnaires.*
0.4	5.9	55.4	1.3	.	2.1	Pensions de retraite.*
—	1.6	9.2	3.8	.	0.1	Contributions caisses de retraite.*
73	36	82	64	68	47	c) Époux illettrés.
86	30	108	102	103	85	Épouses illettrées.
25	20	85	24	.	22	Maîtres et maîtresses.
653	493	1967	628	1833	747	Écoles primaires: élèves (garçons).
689	582	2154	593	1835	675	Id. (filles).
258	117	496	—	957	—	Id. de soir et de dimanche.

<sup>(a)</sup> En milliers d'habitants.

\* En milliers de frs.

d) Servizi pubblici e notizie diverse	SICILIA					
	Sortino	Spaccaforno	Terranova di Sicilia	Tortorici	Trapani	Villarosa
e) Cifre proporzionali						
d) 38. Malati curati a carico del Comune in ospedali locali. N.	.	.	.	—	240	—
39. Id. in altre località. .... »	.	28	—	—	11	—
40. Giornate spedalità..... »	.	40	—	—	3768	—
41. Illuminaz. pubblica (lampade) »	12 ea 230 ei	93 p	60 ea 562 ei	80 p	37 ea 12 ei 666 g 65 p	250 p 60 a
42. Spese per l'illuminazione pubblica * .....	10.5	2.2	27.0	1.5	62.0	6.0
43. Periodici politici..... N.	—	.	.	—	—	—
44. Teatri e caffè concerto.. »	—	.	1	—	2	—
45. Cinematografi..... »	2	1	—	—	4	1
46. Incendi..... »	—	—	—	—	7	—
e) Su 1000 abitanti:						
I. Nati-vivi .....	34.3	43.3	44.0	28.5	27.8	40.1
II. Morti..... »	23.2	27.0	41.4	16.5	19.5	25.4
III. Alunni di Scuole elem. com. »	109	84	72	90	84	112
Per abitante:						
IV. Dazio in complesso..... L.	1.02	2.00	4.37	1.20	9.41	2.64
V. Debito comunale..... »	15.40	8.29	31.00	1.97	77.10	32.50
VI. Spese ordinarie per l'istruzione elementare..... »	2.71	2.09	2.47	2.80	2.73	2.97
Su 100 matrimoni:						
VII. Sposi analfabeti..... N.	.	61.9	70.1	56.6	55.8	55.2
VIII. Spose analfabete..... »	.	77.1	77.3	61.5	43.8	58.6
Su 100 lire di entrate effettive:						
IX. Entrate patrimoniali..... L.	12.5	13.6	35.2	.	17.4	2.0
X. Concorsi governativi..... »	7.4	5.2	12.8	35.5	11.3	15.3
XI. Dazio a prò del Comune... »	6.7	15.7	16.9	19.6	33.4	19.4
XII. Tasse comunali..... »	18.1	19.9	—	22.6	12.0	23.7
XIII. Sovrimposte..... »	47.0	33.4	13.0	20.9	12.8	29.1
XIV. Spese per servizio del debito. »	.	9.2	7.7	5.0	19.7	20.4
XV. Id. per impiegati ammin... »	.	5.7	5.4	6.0	5.9	4.5
XVI. Id. per pensioni e contributi »	5.6	0.1	1.1	6.7	4.4	4.2

\* In migliaia di lire.

SARDEGNA						d) Services publics et données diverses
Vizzini	Alghero	Cagliari	Iglesias	Sassari	Tempio	e) Chiffres relatifs
—	49	32	—	•	4	d) Malades soignés par la Commune dans les hopitaux locaux.
—	5	17	4	•	6	Id. dans autres hopitaux.
—	1299	329	46	•	155	Journées de dégence.
370 p	99 g	•	156 g	546 g	107 a	Éclairage public ( <i>lamps</i> ).
8.6	6.0	65.5	14.8	30.0	4.3	Éclairage public ( <i>dépenses</i> ).*
—	—	4(2)	—	•	—	Journaux politiques.
—	1	3(1)	—	•	1	Théâtres et cafés-concerts.
—	—	2	1	•	1	Cinématographes.
—	—	11(3)	—	•	—	Incendies.
25.2	39.3	27.5	33.6	29.9	34.1	e) Sur 1000 habitants :
14.9	27.7	21.0	23.3	19.5	19.3	I. Naissances vivantes.
64	95	68	58	85	86	II. Décès.
						III. Élèves des écoles prim. mun.
						Par habitant :
1.51	6.14	22.40	11.45	•	•	IV. Octroi ( <i>total</i> ).
12.90	59.50	137.79	53.83	•	•	V. Dette communale.
1.63	2.70	3.68	2.06	•	2.64	VI. Dépenses ordinaires pour l'ins-truction primaire.
						Sur 100 mariages :
53.3	42.9	26.8	42.7	27.5	34.8	VII. Époux illettrés.
62.8	35.7	35.3	68.0	41.7	63.0	VIII. Épouses illettrées.
						Sur 100 frs. de recettes effect. :
34.7	13.1	10.7	8.5	•	5.2	IX. Recettes patrimoniales.
7.2	12.7	4.6	14.3	•	4.3	X. Subventions de l'État.
13.4	19.4	51.2	54.0	•	•	XI. Octroi communal.
10.3	6.7	6.2	8.2	•	6.7	XII. Taxes communales.
25.2	18.4	4.5	6.9	•	20.0	XIII. Centimes communaux sur l'im-pôt foncier.
—	17.1	21.2	19.5	•	4.5	XIV. Dépenses pour le service de la dette.
8.0	4.5	3.9	5.5	•	4.2	XV. Id. pour les fonctionnaires ad-ministratifs.
0.2	3.6	3.1	1.4	•	0.8	XVI. Id. pour les pensions et les caisses de retraite.

\* En milliers de frs.



---

---

## II.

### I Bilanci dei grandi Comuni italiani nell'anno 1912.

---

**Note metodologiche.** — Sono raccolti nelle tabelle di questo capitolo i dati relativi ai Bilanci preventivi dell'anno 1912 per 74 Comuni italiani di cui 55 capiluogo di provincia. La classificazione delle entrate e delle spese fu fatta nelle stesse voci indicate nelle tabelle corrispondenti del *III°* e del *IV° Annuario Statistico delle Città italiane*: i criteri di elaborazione furono gli stessi di cui è tenuto parola nei volumi suddetti e nelle *Finanze municipali*.<sup>1</sup>

La necessità assoluta di esser brevi impedisce di ritornare qui sulla esposizione di questi criteri e sulla difficoltà di ottenere una comparabilità almeno sufficiente fra le cifre dei vari bilanci senza sottoporre prima le cifre stesse ad un accurato esame e a una lunga elaborazione che può cambiare addirittura qualche volta l'aspetto del Bilancio. Tale è, per ricordare un esempio caratteristico, il caso del bilancio del Comune di Napoli nei riguardi specialmente del provento daziario e dei concorsi governativi.

Su di un punto è utile per altro insistere: sulla opportunità cioè di una revisione del modello attuale del bilancio preventivo per accordare questo, non solo coi criteri più semplici, più chiari e più sinceri cui si richiede siano ispirate le amministrazioni pubbliche nella loro amministrazione, ma anche coi mutati aspetti della contabilità comunale in specie dopo lo sviluppo delle aziende municipalizzate e dopo che i concorsi finanziari del Governo hanno acquistato una varietà e una importanza sempre maggiore. Ora questi concorsi, in specie quelli daziari, sono spesso confusi con altre voci che nulla hanno di comune con essi per aspetto giuridico ed effetti economici, oppure sono addirittura soppressi conglobandoli col canone daziario nelle partite di giro. I proventi poi e le spese delle Aziende municipalizzate figurano ora per l'intero movimento finanziario nelle partite giro, ora sulla parte effettiva mentre qualche volta il bilancio non ne contiene la menoma traccia. Una riforma si impone dunque e senza ritardi, se non si vuole che i bilanci servano a nascondere più che a spiegare le condizioni reali delle finanze comunali.

**Aspetto generale dei bilanci.** — Dei 72 Comuni di cui si poté dar notizie nel *IV° Annuario* mancano in questo volume: Brindisi, Caltanissetta, Canosa di Puglia, Chioggia, Sassari, Vigevano: figurano invece per la prima volta nella tabella: Caserta, Grosseto, Imola, Lecce, Macerata, Massa, Prato, S. Remo, Teramo.

---

<sup>1</sup> Firenze, Alfani e Venturi.

Quasi tutti i 74 bilanci qui esaminati superano lo *stanziamento complessivo ordinario e straordinario* (escluse le partite di giro e gli stabilimenti speciali) di 1 milione. Fanno eccezione soltanto i Comuni di Avellino (464 mila lire), Caltagirone (919 mila), Caserta (720 mila), Macerata (752 mila), Rovigo (745 mila), Viterbo (720 mila).

Superano i 5 milioni di *stanziamento complessivo* i seguenti 14 Comuni:

Roma . . . . .	con milioni	98 $\frac{1}{4}$	Palermo . . . . .	con milioni	12 $\frac{1}{4}$
Milano . . . . .	»	69	Venezia . . . . .	»	11 $\frac{1}{2}$
Genova . . . . .	»	35	Bari . . . . .	»	8
Torino . . . . .	»	34	Livorno . . . . .	»	6 $\frac{1}{2}$
Napoli . . . . .	»	26 $\frac{1}{2}$	Catania . . . . .	»	6 $\frac{1}{2}$
Firenze . . . . .	»	23 $\frac{1}{2}$	Pisa . . . . .	»	6
Bologna . . . . .	»	13 $\frac{1}{4}$	Parma . . . . .	»	5 $\frac{1}{2}$

Tenendo conto delle sole *entrate effettive*, soltanto 11 bilanci giungono alla cifra sopra indicata e cioè:

Milano . . . . .	con milioni	48 $\frac{3}{4}$	Palermo . . . . .	con milioni	12 $\frac{1}{4}$
Roma . . . . .	»	40 $\frac{1}{4}$	Venezia . . . . .	»	9 $\frac{1}{2}$
Napoli . . . . .	»	25 $\frac{3}{4}$	Bologna . . . . .	»	8 $\frac{1}{2}$
Torino . . . . .	»	23 $\frac{3}{4}$	Livorno . . . . .	»	6
Genova . . . . .	»	21 $\frac{3}{4}$	Catania . . . . .	»	6
Firenze . . . . .	»	15 $\frac{3}{4}$			

Seguono (1) Brescia con oltre 4 milioni, (6) Bari, Ferrara, Padova, Pisa, Spezia, Verona, con oltre 3 milioni, (12) Alessandria, Ancona, Bergamo, Cagliari, Modena, Parma, Ravenna, Reggio Calabria, Reggio Emilia, S. Pier d'Arena, Savona, Vicenza con oltre 2 milioni.

Si hanno così 30 bilanci su 74 superanti lo stanziamento di 2 milioni per sole *entrate effettive*: nel 1909, a distanza di soli tre anni, soltanto 18 bilanci su 72 superavano lo stanziamento suddetto.

Mettendo in relazione le entrate effettive del bilancio col numero degli abitanti e considerando quindi la *quota per abitante* sul complesso delle entrate effettive l'ordine degli 11 Comuni considerato più sopra si presenta cambiato nel modo seguente:

Milano . . . . .	L. 81.55 per abitante	Torino . . . . .	L. 55.50 per abitante
Genova . . . . .	» 80.47	Bologna . . . . .	» 49.16
Roma . . . . .	» 74.16	Napoli . . . . .	» 38.01
Firenze . . . . .	» 68.17	Palermo . . . . .	» 35.83
Venezia . . . . .	» 59.22	Catania . . . . .	» 28.81
Livorno . . . . .	» 57.33		

La seguente tabella, nella quale i dati per il 1879 e per il 1899 sono tolti dalla pubblicazione sui *Bilanci comunali* fatta fino a questo ultimo anno dalla Direzione generale della Statistica e quelli per il 1909 e il 1912 dai nostri *Annuari*, dà un'idea ben chiara del rapido accrescersi delle entrate comunali.

**Entrate effettive di 11 grandi Comuni italiani dal 1879 al 1912.**

COMUNI	1879	1899	1909	1912
	in migliaia di lire			
Napoli.....	11277	21008	23640	25774
Milano. ....	10921	20064	44079	48849
Roma.....	12099	25964	39092	40199
Torino.....	6395	11484	17948	23697
Palermo.....	6192	9075	11082	12219
Genova.....	7535	13084	20115	21887
Firenze.....	10861	9485	12540	15885
Catania.....	2369	3264	4945	6079
Bologna.....	2945	4227	6828	8505
Venezia.....	3711	5360	8243	9535
Livorno.....	3218	3903	5160	6020
<b>TOTALE degli 11 Comuni.....</b>	<b>77523</b>	<b>126914</b>	<b>193672</b>	<b>218649</b>

Da 77 milioni e mezzo si è dunque saliti a 218 milioni e mezzo di entrate effettive che sono così pressochè triplicate in 33 anni. In un periodo di tempo quasi identico e cioè dal 1879 al giugno 1911 la popolazione degli stessi 11 Comuni passava complessivamente da 2.272.000 a 3.741.994 abitanti con un incremento di gran lunga inferiore a quello delle entrate.

Chiamando 100 tanto la popolazione quanto il totale delle entrate effettive degli 11 Comuni nel 1879, si hanno per il 1912 i seguenti numeri indici:

per la popolazione	per le entrate effettive
164	282

Sarebbe interessante rilevare le differenze nell'incremento delle singole categorie dell'entrata e della uscita, ma questi confronti ci porterebbero fuori dei limiti tracciati al presente lavoro mentre d'altronde, per i cambiamenti avvenuti nella forma del bilancio, si avrebbero spesso dati non omogenei.

Ci limiteremo quindi a segnalare tale incremento per le *entrate per dazio comunale* e per le *spese ordinarie e straordinarie per la pubblica istruzione* negli stessi 11 Comuni:

COMUNI	Entrate per dazio comunale		Spese per l'istruzione pubbl.	
	nel 1879	nel 1912	nel 1879	nel 1912
Napoli.....	6000	10224 <sup>1</sup>	1293	4503
Milano.....	4700	17347	1544	8424
Roma.....	7345	18500	1341	17058
Torino.....	3408	13965	1762	6791
Palermo.....	4464	6183	608	1912
Genova.....	4513	12546	897	4667
Firenze.....	5277	7297	789	3265
Catania.....	1720	3670	239	1214
Bologna.....	1303	4250	514	1735
Venezia.....	2028	5528	248	1520
Livorno.....	1950	2368	269	680
<b>TOTALE degli 11 Comuni.....</b>	<b>42708</b>	<b>101878</b>	<b>9504</b>	<b>51769</b>

<sup>1</sup> Somma effettivamente incassata dall'Amministrazione governativa.

# Le Finanze dei grandi Comuni italiani nell'anno 1912.

(Les Finances des grandes Villes Italiennes en 1912).

## ENTRATE.

(Recettes).

Quote riferibili al totale fatto uguale a 100.  
(en % du total).

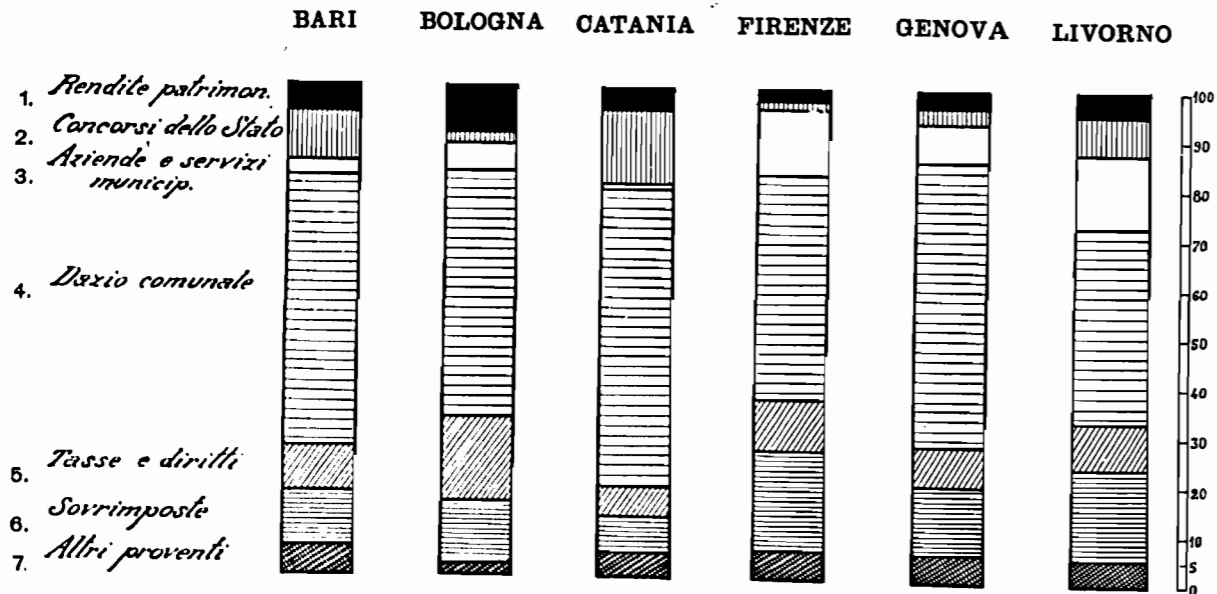

## SPESE.

(Dépenses).

Quote riferibili al totale fatto uguale a 100.  
(en % du total).

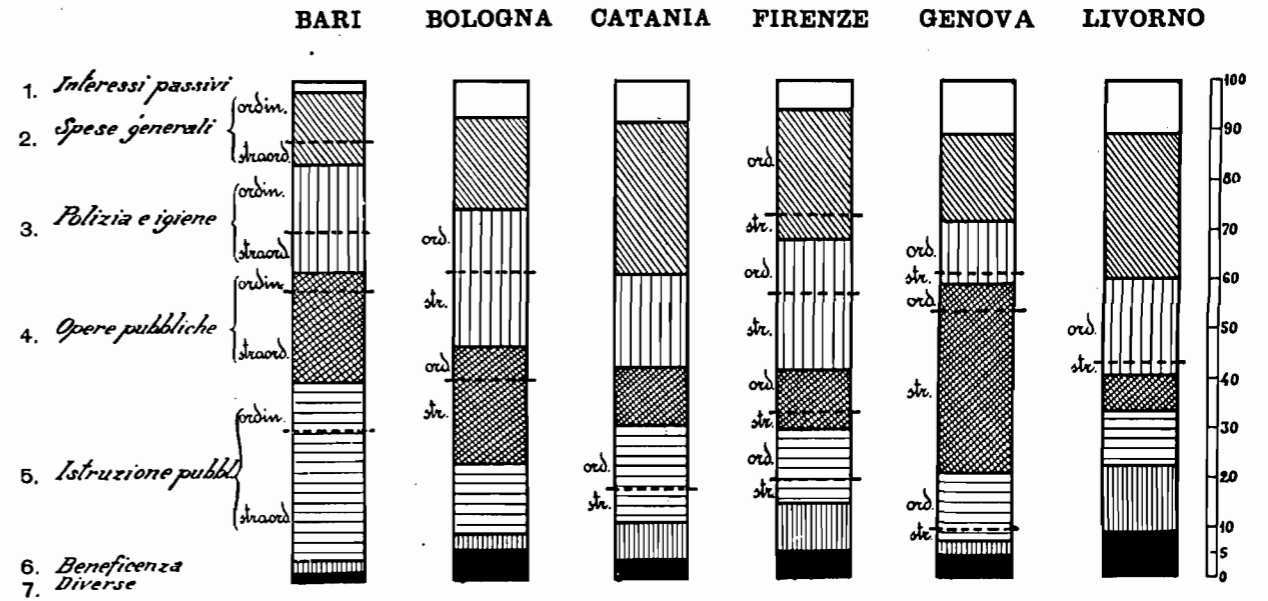

**MILANO** **NAPOLI** **PALERMO** **ROMA** **TORINO** **VENEZIA**

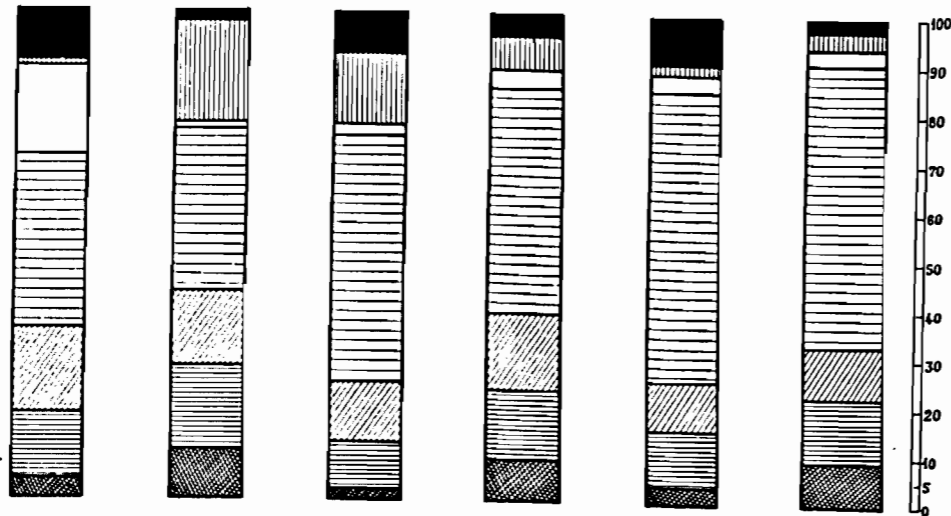

- Produit des propriétés communales.
- Contributions de l'Etat.
- Produit des régies.
- Octroi communal.
- Impositions et droits municipaux.
- Centimes communaux sur les contributions foncières.
- Diverses.

**MILANO** **NAPOLI** **PALERMO** **ROMA** **TORINO** **VENEZIA**

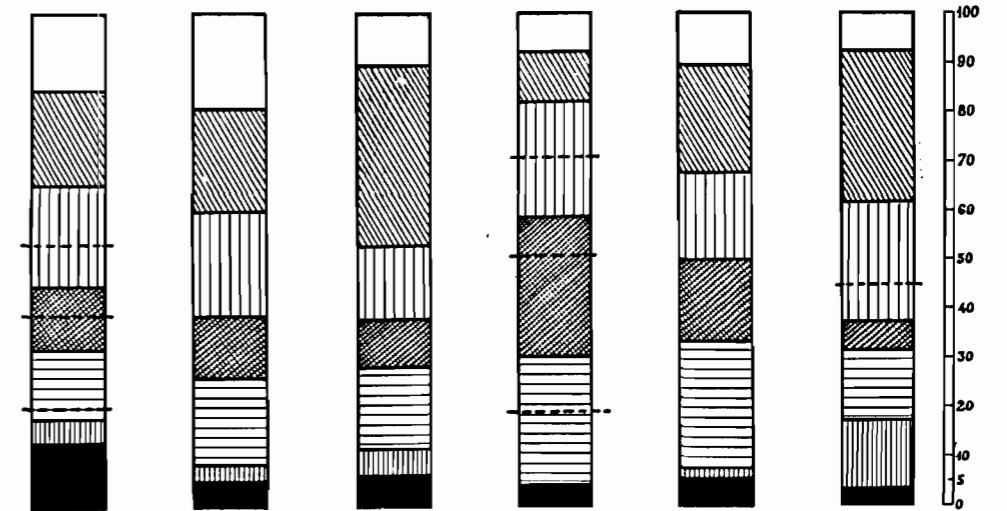

- Intérêts des emprunts.
- Frais d'administration.
- Services d'hygiène et de police.
- Travaux publics.
- Instruction publique.
- Assistance publique.
- Autres dépenses.

# L'uso del credito nei bilanci di alcuni grandi Comuni nel 1912.

(L'emploi de l'emprunt dans les Budgets de quelques Villes italiennes en 1912).

In ogni cerchio la parte segnata in nero rappresenta la quota percentuale della somma ricavata da prestiti sulla somma totale (escluse le partite di giro).

(Dans chaque cercle le secteur noir représente en % du total du budget la partie des emprunts).

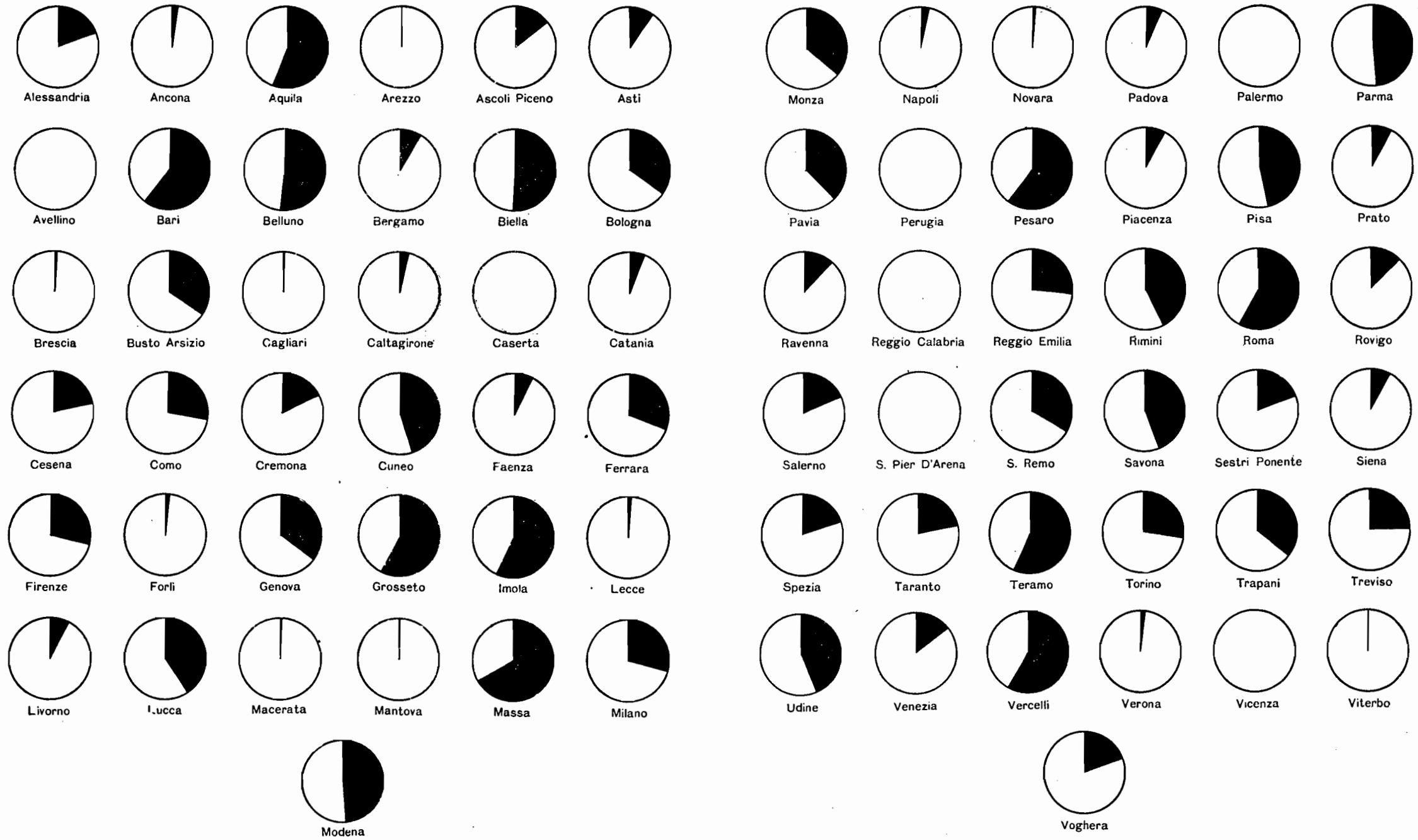

Sempre facendo uguali a 100 i dati del 1879, gli indici del 1912 per il complesso degli 11 Comuni sarebbero i seguenti:

per il dazio comunale	per le spese per la pubblica istruzione
239	544

Nella impossibilità di riassumere, anche con breve commento i dati proporzionali (tab. n. 2) e quelli relativi agli abitanti (tab. n. 3), diamo soltanto una dimostrazione grafica della repartizione delle entrate secondo la derivazione e delle spese secondo lo scopo loro, nei bilanci comunali di 12 grandi Città italiane.

Un secondo grafico dimostra la parte che il *Movimento di Capitali* (formazione di debiti) ha nelle entrate di ogni singolo Comune nell'anno 1912.

---

**Entrate e Spese delle**

(In migliaia)

*Recettes et dépenses des*

(En milliers)

TAB. N. 1.

ENTRATE E SPESE	Alessandria	Ancona	Aquila	Arezzo	Ascoli Piceno	Asti	Avellino	Bari	Belluno
	abit. 75,7 mil.	abit. 63,1 mil.	abit. 21,9 mil.	abit. 47,5 mil.	abit. 30,6 mil.	abit. 39,7 mil.	abit. 23,7 mil.	abit. 104 mil.	abit. 20,7 mil.
<b>ENTRATA.</b>									
1. Avanzo di amministrazione.....	—	—	16	—	—	9	17	—	19
2. Rendite patrimoniali reali.....	73	86	32	46	36	40	22	143	16
3. » » figurative.....	41	32	—	20	14	18	7	42	—
4. Concorsi dello Stato.....	110	187	107	38	63	43	115	314	49
5. Altri concorsi e proventi diversi.....	78	238	23	28	78	40	8	135	16
6. Proventi di aziende industriali.....	12	2	2	—	12	53	—	6	14
7. » di servizi municipali e diversi.	61	77	8	6	8	2	....	87	4
8. Dazio comunale.....	700	1281	335	317	409	473	90	1763	112
9. Tasse e diritti.....	351	360	74	173	154	166	49	312	61
10. Sovrimposte.....	538	354	70	445	145	191	145	360	198
11. Entrate eventuali.....	35	30	12	2	22	58	11	18	9
12. Totale Entrate effettive (2 a 11).....	<b>2009</b>	<b>2647</b>	<b>663</b>	<b>1075</b>	<b>941</b>	<b>1084</b>	<b>447</b>	<b>3180</b>	<b>479</b>
13. Alienazione di beni ecc.....	96	—	....	2	—	23	—	1060	—
14. Mutui passivi.....	400	69	860	—	163	100	—	3864	531
15. Totale Movimento Capitali (13 + 14)....	<b>496</b>	<b>69</b>	<b>860</b>	<b>2</b>	<b>163</b>	<b>123</b>	<b>—</b>	<b>4924</b>	<b>531</b>
16. Totale Entrate (1 + 12 + 15).....	<b>2505</b>	<b>2716</b>	<b>1539</b>	<b>1077</b>	<b>1104</b>	<b>1216</b>	<b>464</b>	<b>8104</b>	<b>1029</b>
<b>USCITA.</b>									
17. Disavanzo di Amministrazione.....	<b>1</b>	—	—	—	....	—	—	<b>390</b>	—
18. Interessi passivi.....	151	354	77	87	88	53	71	169	55
19. Altri oneri patrimoniali.....	97	58	29	31	25	29	27	67	16
20. Spese generali.....	345	792	144	216	308	302	86	1127*	96
21. » di aziende industriali.....	9	—	1	—	—	—	—	(328)	3
22. » per polizia e igiene.....	773*	438	241*	208	182	206	77	1655*	225*
23. » per sicurezza e giustizia.....	(400) 20	32	(100) 4	6	3	9	12	(620) 12	(130) 5
24. » per opere pubbliche.....	216	323	496*	112	57	247*	22	1671*	48
25. » per istruzione pubblica.....	732	408	(436) 495*	206	351	(132) 310	107	(1400) 2718*	(200) 326*
26. » per culti.....	....	21	....	3	1	....	3	3	....
27. » per beneficenza.....	76	186	18	193	21	26	23	181	60
28. Totale spese effettive (18 a 27).....	<b>2419</b>	<b>2612</b>	<b>1505</b>	<b>1062</b>	<b>1036</b>	<b>1182</b>	<b>428</b>	<b>7603</b>	<b>834</b>
29. di cui di carattere straordinario.....	400	—	838	—	—	132	—	4282	330
30. Acquisto di beni fruttiferi.....	1	17	6	—	23	—	—	44	174
31. Estinzione di debiti.....	84	87	28	15	45	34	36	67	21
32. Totale Movimento Capitali.....	<b>85</b>	<b>104</b>	<b>34</b>	<b>15</b>	<b>68</b>	<b>34</b>	<b>36</b>	<b>111</b>	<b>195</b>
33. Totale Uscite (17 + 28 + 32).....	<b>2505</b>	<b>2716</b>	<b>1539</b>	<b>1077</b>	<b>1104</b>	<b>1216</b>	<b>464</b>	<b>8104</b>	<b>1029</b>

Nota. — Le cifre segnate con \* comprendono stanziamenti straordinari: questi stanziamenti sono indicati fra parentesi. Il segno .... indica che lo stanziamento è troppo tenue per essere valutato sulla tabella.

**Città italiane nell'anno 1912.**

di lire).

*Villes italiennes en 1912.*

de francs).

Bergamo	Biella	Bologna	Brescia	Busto Arsizio	Cagliari	Caltagirone	Caserta	Catania	RECETTES ET DÉPENSES
abit.	abit.	abit.	abit.	abit.	abit.	abit.	abit.	abit.	
55,3 mil.	22,5 mil.	178 mil.	83,3 mil.	25,6 mil.	60,1 mil.	42,6 mil.	33,2 mil.	211 mil.	
									<b>RECETTES.</b>
—	5	108	—	28	150	—	30	—	<b>Excédent de recettes des exercices antérieurs.</b>
204	36	503	444	13	273	485	39	186	Produit des propriétés communales (réel).
—	12	300	100	40	24	9	—	107	» » (figuratif).
119	46	179	185	46	127	49	102	925	Contributions de l'État.
296	19	143	206	12	21	32	7	158	Autres contributions et revenus divers.
65	—	272	322	10	79	36	...	—	Produit des régies municipales.
37	16	191	105	37	28	10	...	38	Produit des services publics etc.
568	179	4250	1775	164	1185	120	225	3678	Octroi (au net de la rédevance à l'État).
455	278	1478	598	257	216	35	196	379	Impositions et taxes municipales.
450	73	1109	260	137	94	71	111	440	Centimes communaux sur les contributions foncières.
13	25	80	38	8	162	39	10	168	Recettes diverses.
<b>2207</b>	<b>684</b>	<b>8505</b>	<b>4033</b>	<b>724</b>	<b>2209</b>	<b>886</b>	<b>690</b>	<b>6079</b>	<b>Total des recettes effectives.</b>
—	—	2604	50	—	10	33	—	—	Vente d'immeubles etc.
213	725	2000	—	400	—	—	—	400	Emprunts.
<b>213</b>	<b>725</b>	<b>4604</b>	<b>50</b>	<b>400</b>	<b>10</b>	<b>33</b>	<b>—</b>	<b>400</b>	<b>Total du mouvement de capitaux.</b>
<b>2420</b>	<b>1414</b>	<b>13217</b>	<b>4083</b>	<b>1152</b>	<b>2369</b>	<b>919</b>	<b>720</b>	<b>6479</b>	<b>Total des recettes.</b>
									<b>DÉPENSES.</b>
—	—	—	—	—	—	—	—	—	<b>Déficit des exercices antérieurs.</b>
500	119	969	548	101	357	49	25	524	Intérêts des emprunts.
42	12	479	141	10	55	71	24	181	Autres dépenses patrimoniales.
450	80	2285	1015	116	591	267	176	1903	Administration générale.
—	—	65	42	—	—	—	—	—	Frais des régies municipales.
615*	136	3469*	659*	212*	358	157	145	1183	Services d'hygiène et de police sanitaire.
(250)		(1900)	(120)	(100)					
28	6	165	77	11	30	5	1	62	Contribution municipale pour les services de police, sapeurs-pompiers etc.
242	717*	2961*	284	101	375*	97	69	768	Travaux publics.
	(664)	(2130)			(40)				
356	260	1735	911	235	411	145	231	1214*	Instruction publique.
								(400)	
....	1	5	4	1	18	21	3	—	Cultes.
65	6	390	118	23	84	43	37	485	Assistance publique.
<b>2298</b>	<b>1337</b>	<b>12523</b>	<b>3829</b>	<b>810</b>	<b>2279</b>	<b>855</b>	<b>711</b>	<b>6320</b>	<b>Total des dépenses effectives.</b>
<b>250</b>	<b>664</b>	<b>4030</b>	<b>120</b>	<b>100</b>	<b>40</b>	<b>—</b>	<b>—</b>	<b>400</b>	<i>Dépenses extraordinaires (comprises dans le total précédent).</i>
—	—	125	50	300	10	45	—	—	Achat d'immeubles, d'usines etc.
122	77	569	204	42	80	19	9	159	Amortissement des emprunts.
<b>122</b>	<b>77</b>	<b>694</b>	<b>254</b>	<b>342</b>	<b>90</b>	<b>64</b>	<b>9</b>	<b>159</b>	<b>Total du mouvement de capitaux.</b>
<b>2420</b>	<b>1414</b>	<b>13217</b>	<b>4083</b>	<b>1152</b>	<b>2369</b>	<b>919</b>	<b>720</b>	<b>6479</b>	<b>Total des dépenses.</b>

Notes. — Le signe \* indique la présence de dépenses extraordinaires: ces dépenses sont indiquées en parenthèses.  
Le signe .... indique une somme trop petite pour être calculée dans le tableau.



**Entrate e Spese delle**  
(In migliaia  
*Recettes et dépenses des*  
(En milliers

(Segue TAB. N. 1).

ENTRATE E SPESE	Cesena	Como	Cremona	Cuneo	Faenza	Ferrara	Firenze	Forlì	Genova
	abit. 45,6 mil.	abit. 44,1 mil.	abit. 40,4 mil.	abit. 27,5 mil.	abit. 40,2 mil.	abit. 95,2 mil.	abit. 233 mil.	abit. 46,0 mil.	abit. 272 mil.
<b>ENTRATA.</b>									
1. Avanzo di amministrazione .....	5	61	—	—	19	—	125	20	725
2. Rendite patrimoniali reali.....	74	167	109	65	61	138	214	119	565
3. » » figurative.....	12	37	27	44	18	53	151	23	264
4. Concorsi dello Stato.....	71	160	203	53	45	164	250	87	676
5. Altri concorsi e proventi diversi .....	39	41	80	17	27	203	946	53	470
6. Proventi di aziende industriali .....	3	417	89	27	36	—	1805	16	811
7. » di servizi municipali e diversi.	7	34	90	15	7	57	364	13	970
8. Dazio comunale.....	102	457	427	467	141	1090	7297	83	12546
9. Tasse e diritti.....	217	312	431	161	251	683	1622	370	1762
10. Sovrimposte.....	518	252	205	167	526	967	3204	589	3024
11. Entrate eventuali.....	45	6	—	4	20	9	32	11	799
12. Totale Entrate effettive (2 a 11).....	<b>1088</b>	<b>1883</b>	<b>1661</b>	<b>1020</b>	<b>1132</b>	<b>3364</b>	<b>15885</b>	<b>1364</b>	<b>21887</b>
13. Alienazione di beni ecc.....	85	127	2	2	....	....	62	26	1819
14. Mutui passivi.....	222	616	347	843	94	1518	7354	—	10554
15. Totale Movimento Capitali (13 + 14)....	<b>307</b>	<b>743</b>	<b>349</b>	<b>845</b>	<b>94</b>	<b>1518</b>	<b>7416</b>	<b>26</b>	<b>12378</b>
16. Totale Entrate (1 + 12 + 15).....	<b>1400</b>	<b>2687</b>	<b>2010</b>	<b>1865</b>	<b>1245</b>	<b>4882</b>	<b>23426</b>	<b>1410</b>	<b>34985</b>
<b>USCITA.</b>									
17. Disavanzo di Amministrazione .....	—	—	—	82	—	142	—	—	—
18. Interessi passivi.....	89	318	149	126	63	437	1297	102	3468
19. Altri oneri patrimoniali.....	25	67	41	77	55	242	321	76	760
20. Spese generali.....	249	415*	446	304	295	1015	5739*	326	5765
21. » di aziende industriali.....	—	161 (92)	—	8	6	—	412 (1064)	—	130
22. » per polizia e igiene.....	248	345* (51)	356	182	214	654* (181)	5745* (3325)	229	4338* (700)
23. » per sicurezza e giustizia.....	9	45	16	9	20	31	192	11	318
24. » per opere pubbliche.....	136	713* (500)	88	230* (90)	218	766* (300)	2763* (769)	198	12747* (10847)
25. » per istruzione pubblica.....	510* (158)	390	441	291	273	1102* (474)	3265* (1132)	325	4667* (750)
26. » per culti.....	....	—	—	1	—	7	22	—	12
27. » per beneficenza.....	23	42	181	49	68	265	2003	62	937
28. Totale spese effettive (18 a 27).....	<b>1289</b>	<b>2496</b>	<b>1718</b>	<b>1277</b>	<b>1212</b>	<b>4519</b>	<b>21759</b>	<b>1329</b>	<b>33142</b>
29. di cui di carattere straordinario.....	158	643	—	90	—	955	6290	—	12297
30. Acquisto di beni fruttiferi.....	86	—	291	469	2	188	659	....	700
31. Estinzione di debiti.....	25	191	1	37	31	33	1008	81	1143
32. Totale Movimento Capitali.....	<b>111</b>	<b>191</b>	<b>292</b>	<b>506</b>	<b>33</b>	<b>221</b>	<b>1667</b>	<b>81</b>	<b>1843</b>
33. Totale Uscite (17 + 28 + 32).....	<b>1400</b>	<b>2687</b>	<b>2010</b>	<b>1865</b>	<b>1245</b>	<b>4882</b>	<b>23426</b>	<b>1410</b>	<b>34985</b>

**Città italiane nell'anno 1912.**

di lire).

*Villes italiennes en 1912.*

de francs).

Grosseto	Imola	Lecco	Livorno	Lucca	Macerata	Mantova	Massa	Milano	
abit.	abit.	abit.	abit.	abit.	abit.	abit.	abit.	abit.	
12,4 mil.	35,0 mil.	36,2 mil.	105 mil.	76 mil.	65,5 mil.	32,7 mil.	30,8 mil.	599 mil.	
<b>RECETTES ET DÉPENSES</b>									
<b>RECETTES.</b>									
—	—	—	—	—	—	<b>110</b>	—	—	<b>Excédent de recettes des exercices antérieurs.</b>
58	49	66	144	14	17	72	9	4744	Produit des propriétés communales (réel).
8	16	32	157	—	13	41	9	467	» (figuratif).
27	78	105	484	106	41	89	74	319	Contributions de l'État.
19	40	77	281	74	28	40	7	1151	Autres contributions et revenus divers.
42	12	2	685	—	58	99	11	7156	Produit des régies municipales.
5	2	2	208	25	57	15	....	1641	Produit des services publics etc.
98	57	473	2368	849	250	785	104	17347	Octroi (au net de la redevance à l'État).
96	168	84	584	474	135	178	84	8652	Impositions et taxes municipales.
190	670	113	1067	387	141	346	96	6500	Centimes communaux sur les contributions foncières.
19	10	33	41	25	8	7	124	872	Recettes diverses.
<b>552</b>	<b>1102</b>	<b>987</b>	<b>6020</b>	<b>1954</b>	<b>748</b>	<b>1672</b>	<b>518</b>	<b>48849</b>	<b>Total des recettes effectives.</b>
2	4	4	23	48	4	10	—	3170	Vente d'immeubles etc.
752	1462	11	500	1294	—	—	1034	17000	Emprunts.
<b>754</b>	<b>1466</b>	<b>15</b>	<b>523</b>	<b>1342</b>	<b>4</b>	<b>10</b>	<b>1034</b>	<b>20170</b>	<b>Total du mouvement de capitaux.</b>
<b>1306</b>	<b>2568</b>	<b>1002</b>	<b>6543</b>	<b>3296</b>	<b>752</b>	<b>1792</b>	<b>1552</b>	<b>69019</b>	<b>Total des recettes.</b>
—	<b>129</b>	<b>7</b>	<b>295</b>	<b>159</b>	—	—	—	—	<b>DÉPENSES.</b>
—	<b>129</b>	<b>7</b>	<b>295</b>	<b>159</b>	—	—	—	—	<b>Déficit des exercices antérieurs.</b>
74	121	160	621	315	57	152	68	8860	Intérêts des emprunts.
19	54	43	161	25	12	38	11	1052	Autres dépenses patrimoniales.
110	251	205	1772	506	237	476	127	11239	Administration générale.
10	—	—	289	—	—	72	—	4572	Frais des régies municipales.
287*	762*	157	1203*	312	146	274	157	11659*	Services d'hygiène et de police sanitaire.
(170)	(500)	(130)	(130)	32	5	12	3	(4865)	Contribution municipale pour les services de police, sapeurs-pompiers etc.
9	31	2	62	32	5	12	3	1281	
92*	166	94	441	1308*	77	124	168*	7613*	Travaux publics.
(40)	—	—	—	(1100)	—	—	(105)	(3740)	Instruction publique.
605*	825*	219	680	350	175	403	930*	8424*	
(525)	(550)	....	3	4	7	—	(800)	(1220)	Cultes.
76	81	51	834	224	25	204	32	2644	Assistance publique.
<b>1282</b>	<b>2291</b>	<b>931</b>	<b>6068</b>	<b>3076</b>	<b>741</b>	<b>1755</b>	<b>1496</b>	<b>57363</b>	<b>Total des dépenses effectives.</b>
735	1050	—	130	1100	—	—	905	9825	<i>Dépenses extraordinaires (comprises dans le total précédent).</i>
5	109	18	—	3	1	4	40	4670	Achat d'immeubles, d'usines etc.
19	39	46	180	58	10	33	16	6986	Amortissement des emprunts.
<b>24</b>	<b>148</b>	<b>64</b>	<b>180</b>	<b>61</b>	<b>11</b>	<b>37</b>	<b>56</b>	<b>11656</b>	<b>Total du mouvement de capitaux.</b>
<b>1306</b>	<b>2568</b>	<b>1002</b>	<b>6543</b>	<b>3296</b>	<b>752</b>	<b>1792</b>	<b>1552</b>	<b>69019</b>	<b>Total des dépenses.</b>

**Entrate e Spese delle**  
(In migliaia  
*Recettes et dépenses des*  
En milliers)

(Segue TAB. N. 1).

ENTRATE E SPESE	Modena	Monza	Napoli	Novara	Padova	Palermo	Parma	Pavia	Perugia
	abit. 70,9 mil.	abit. 53,2 mil.	abit. 678 mil.	abit. 54,6 mil.	abit. 96,2 mil.	abit. 341 mil.	abit. 51,9 mil.	abit. 39,9 mil.	abit. 65,8 mil.
<b>ENTRATA.</b>									
1. Avanzo di amministrazione .....	180	7	—	135	264	—	—	—	—
2. Rendite patrimoniali reali.....	370	12	319	54	211	911	173	63	30
3. » » figurative.....	50	18	168	34	78	92	84	30	14
4. Concorsi dello Stato.....	107	120	5433	51	145	1824	68	113	135
5. Altri concorsi e proventi diversi .....	100	80	803	57	61	187	118	33	70
6. Proventi di aziende industriali .....	15	—	—	—	340	153	285	25	107
7. » di servizi municipali e diversi.	65	73	194	11	32	155	35	40	41
8. Dazio comunale.....	817	350	8625	996	1820	6183	1335	898	655
9. Tasse e diritti.....	445	366	4055	220	421	1517	384	166	224
10. Sovrimposte .....	494	417	4262	205	735	1136	288	215	281
11. Entrate eventuali.....	18	14	1915	37	17	61	117	19	72
12. Totale Entrate effettive (2 a 11).....	2481	1450	25774	1665	3360	12219	2887	1602	1629
13. Alienazione di beni ecc.....	173	235	5	17	30	—	161	1	—
14. Mutui passivi.....	2413	600	841	—	275	—	2610	968	—
15. Totale Movimento Capitali (13 + 14)....	2586	835	846	17	305	—	2771	969	—
16. Totale Entrate (1 + 12 + 15).....	5247	2292	26620	1817	4429	12219	5658	2571	1629
<b>USCITA.</b>									
17. Disavanzo di amministrazione.....	—	—	—	—	—	131	31	—	—
18. Interessi passivi.....	289	149	4915	106	237	1170	286	196	137
19. Altri oneri patrimoniali.....	135	21	433	26	177	224	64	19	26
20. Spese generali.....	755	258	5284	525	999	4153	900	588	441
21. » di aziende industriali.....	—	—	—	—	—	—	39	—	7
22. » per polizia e igiene.....	1649*	910*	5617	374*	733*	1708	519	454*	263
	(1153)	(635)		(100)	(115)		(100)	(200)	
23. » per sicurezza e giustizia.....	53	33	561	12	83	291	8	28	18
24. » per opere pubbliche.....	912*	143	3331	242*	562*	1128	494	285*	218
	(280)			(100)	(155)		(100)	(188)	
25. » per istruzione pubblica.....	646*	707*	4503	418	833	1912	1391	903	403
	(380)	(200)					(720)	(550)	
26. » per culti.....	6	...	182	4	2	166	2	—	—
27. » per beneficenza.....	116	44	956	24	552	633	268	64	73
28. Totale spese effettive (18 a 27).....	4561	2265	25782	1731	4178	11390	3971	2537	1586
29. di cui di carattere straordinario.....	1813	835	—	200	270	—	920	938	—
30. Acquisto di beni fruttiferi.....	204	—	5	66	157	—	1513	34	—
31. Estinzione di debiti.....	482	27	833	20	94	698	113	—	43
32. Totale Movimento Capitali.....	686	27	838	86	251	698	1656	34	43
33. Totale Uscite (17 + 28 + 32).....	5247	2292	26620	1817	4429	12219	5658	2571	1629

**Città italiane nell'anno 1912.**

di lire).

*Villes italiennes en 1912.*

de francs).

Pesaro	Piacenza	Pisa	Prato	Ravenna	Reggio Calabria	Reggio Emilia	Rimini	Roma	
abit.	abit.	abit.	abit.	abit.	abit.	abit.	abit.	abit.	RECETTES ET DÉPENSES
27,3 mil.	38,5 mil.	65,2 mil.	56,7 mil.	71,6 mil.	43,2 mil.	70,4 mil.	46,0 mil.	542 mil.	
<b>RECETTES.</b>									
<b>Excédent de recettes des exercices antérieurs.</b>									
—	—	—	—	16	—	—	—	495	
24	24	115	19	246	162	271	21	1261	Produit des propriétés communales (réel).
19	30	18	6	40	—	71	20	620	» (figuratif).
43	117	351	29	130	1402	133	67	2826	Contributions de l'État.
35	52	185	28	37	36	86	42	1061	Autres contributions et revenus divers.
1	—	5	—	—	—	18	19	413	Produit des régies municipales.
4	35	66	11	18	2	22	11	1192	Produit des services publics etc.
438	1035	1390	330	219	620	656	621	18500	Octroi (au net de la redevance à l'État).
163	165	360	217	578	66	296	287	6377	Impositions et taxes municipales.
209	67	682	310	782	93	842	365	5600	Centimes communaux sur les contributions foncières.
54	10	34	—	87	6	17	26	2339	Recettes diverses.
<b>990</b>	<b>1535</b>	<b>3206</b>	<b>950</b>	<b>2187</b>	<b>2387</b>	<b>2412</b>	<b>1479</b>	<b>40199</b>	<b>Total des recettes effectives.</b>
55	95	1	—	85	1	1	41	895	Vente d'immeubles etc.
1474	37	2840	85	215	—	884	1065	56783	Emprunts.
<b>1529</b>	<b>132</b>	<b>2841</b>	<b>85</b>	<b>300</b>	<b>1</b>	<b>885</b>	<b>1106</b>	<b>57678</b>	<b>Total du mouvement de capitaux.</b>
<b>2519</b>	<b>1667</b>	<b>6047</b>	<b>1035</b>	<b>2453</b>	<b>2388</b>	<b>3297</b>	<b>2585</b>	<b>98282</b>	<b>Total des recettes.</b>
<b>DÉPENSES.</b>									
<b>Déficit des exercices antérieurs.</b>									
—	—	120	30	—	—	—	95	—	
93	151	581	24	163	87	282	136	5125	Intérêts des emprunts.
23	17	41	28	111	45	59	70	902	Autres dépenses patrimoniales.
406*	516	1399*	264	462	554	618	467	6572	Administration générale.
(102)	—	(535)	—	—	—	—	—	99	Frais des régies municipales.
827*	281	2562*	170	545*	718	403	326	15014*	Services d'hygiène et de police sanitaire.
(642)	—	(2160)	—	(206)	—	—	—	(8200)	
7	26	19	11	25	6	10	14	1730*	Contribution municipale pour les services de police, sapeurs-pompiers etc.
—	—	—	—	—	—	—	—	(1200)	
114	119	205	143	416	594	260	1031*	18325*	Travaux publics.
—	—	—	—	—	—	—	(872)	(13055)	
472*	321	476	200	501	271	542	363	17058*	Instruction publique.
(280)	—	—	—	—	—	—	—	(9635)	
—	2	—	—	—	—	—	4	—	Cultes.
36	149	351	144	103	63	334	34	87	Assistance publique.
<b>1978</b>	<b>1582</b>	<b>5634</b>	<b>984</b>	<b>2326</b>	<b>2338</b>	<b>2513</b>	<b>2445</b>	<b>64912</b>	<b>Total des dépenses effectives.</b>
<b>1024</b>	—	<b>2695</b>	—	<b>200</b>	—	—	<b>872</b>	<b>32090</b>	<i>Dépenses extraordinaires (comprises dans le total précédent).</i>
506	—	141	—	46	1	741	—	32252	Achat d'immeubles, d'usines etc.
35	85	152	21	81	49	43	45	1118	Amortissement des emprunts.
<b>541</b>	<b>85</b>	<b>293</b>	<b>21</b>	<b>127</b>	<b>50</b>	<b>784</b>	<b>45</b>	<b>33370</b>	<b>Total du mouvement de capitaux.</b>
<b>2519</b>	<b>1667</b>	<b>6047</b>	<b>1035</b>	<b>2453</b>	<b>2388</b>	<b>3297</b>	<b>2585</b>	<b>98282</b>	<b>Total des dépenses.</b>

**Entrate e Spese delle**  
(In migliaia  
*Recettes et dépenses des*  
(En milliers)

(Segue TAB. N. 1).

ENTRATE E SPESE	Rovigo	Salerno	S. Pier d'Arena	S. Remo	Savona	Sestri Ponente	Slena	Spezia	Taranto	Teramo
	abit. 12,2 mil.	abit. 45,7 mil.	abit. 42,4 mil.	abit. 23,0 mil.	abit. 50,2 mil.	abit. 21,5 mil.	abit. 41,7 mil.	abit. 73,6 mil.	abit. 69,3 mil.	abit. 24,3 mil.
<b>ENTRATA.</b>										
1. Avanzo di amministrazione .....	6	—	70	85	157	—	8	—	—	—
2. Rendite patrimoniali reali.....	35	37	16	17	46	47	25	513	45	22
3. » » figurative..	16	4	63	25	6	25	41	36	35	7
4. Concorsi dello Stato.....	43	184	134	35	177	27	135	121	292	54
5. Altri concorsi e proventi diversi.	14	39	152	87	58	26	48	127	44	8
6. Proventi di aziende industriali..	14	—	16	233	—	39	....	7	127	117
7. » di servizi munic. e diversi.	10	7	72	55	60	49	18	76	39	3
8. Dazio comunale.....	218	462	1404	669	1585	610	627	1685	712	164
9. Tasse e diritti.....	60	110	171	181	129	50	168	424	203	71
10. Sovrimposte.....	192	121	146	74	103	43	184	352	177	97
11. Entrate eventuali.....	38	76	149	148	81	21	265	12	28	39
12. Totale Entrate effettive (2 a 11).	<b>640</b>	<b>1040</b>	<b>2323</b>	<b>1524</b>	<b>2245</b>	<b>937</b>	<b>1511</b>	<b>3353</b>	<b>1702</b>	<b>582</b>
13. Alienazione di beni ecc.....	5	243	—	....	288	46	14	113	75	9
14. Mutui passivi.....	94	—	—	816	1595	190	123	720	411	767
15. Tot. Movimento Capitali (13 + 14).	<b>99</b>	<b>243</b>	<b>—</b>	<b>816</b>	<b>1883</b>	<b>236</b>	<b>137</b>	<b>833</b>	<b>486</b>	<b>776</b>
16. Totale Entrate (1 + 12 + 15).....	<b>745</b>	<b>1283</b>	<b>2393</b>	<b>2425</b>	<b>4285</b>	<b>1173</b>	<b>1656</b>	<b>4186</b>	<b>2188</b>	<b>1358</b>
<b>USCITA.</b>										
17. Disavanzo di amministrazione...	—	132	—	—	—	—	—	—	72	—
18. Interessi passivi.....	59	104	339	291	229	78	235	494	147	55
19. Altri oneri patrimoniali.....	21	35	39	19	53	18	35	146	138	18
20. Spese generali.....	226	207	696	341	584	305	504	780	368	159
21. » di aziende industriali.....	—	—	—	21	—	—	—	—	70	—
22. » per polizia e igiene.....	87	227*	350	386*	446*	208	203	559	690*	119
23. » per sicurezza e giustizia..	6	(66) 2	56	(150) 13	(50) 43	11	12	26	(230) 3	2
24. » per opere pubbliche.....	47	330*	156	1034*	506*	210*	83	869*	124	825*
25. » per istruzione pubblica ...	226*	(162) 163	511	(911) 167	(316) 602	(160) 194	288	(680) 660	351	(772) 124
26. » per culti.....	....	1	....	1	1	1	3	2	5	....
27. » per beneficenza.....	20	25	196	43	426*	83	211	324*	67	9
28. Totale spese effettive (18 a 27) ..	<b>692</b>	<b>1094</b>	<b>2343</b>	<b>2316</b>	<b>2960</b>	<b>1108</b>	<b>1574</b>	<b>3860</b>	<b>1963</b>	<b>1311</b>
29. di cui di carattere straordinario.	60	228	—	1061	693	160	—	742	230	772
30. Acquisto di beni fruttiferi.....	28	—	—	....	1053	....	14	150	81	5
31. Estinzione di debiti.....	25	57	50	109	272	65	68	176	72	42
32. Totale Movimento Capitali.....	<b>53</b>	<b>57</b>	<b>50</b>	<b>109</b>	<b>1325</b>	<b>65</b>	<b>82</b>	<b>326</b>	<b>153</b>	<b>47</b>
33. Totale Uscite (17 + 28 + 32).....	<b>745</b>	<b>1283</b>	<b>2393</b>	<b>2425</b>	<b>4285</b>	<b>1173</b>	<b>1656</b>	<b>4186</b>	<b>2188</b>	<b>1358</b>

**Città italiane nell'anno 1912.**

(di lire).

*Villes italiennes en 1912.*

(de francs).

Torino	Trapani	Treviso	Udine	Venezia	Vercelli	Verona	Vicenza	Viterbo	Voghera	RECETTES ET DÉPENSES
abit.	abit.	abit.	abit.	abit.	abit.	abit.	abit.	abit.	abit.	
427 mil.	59,6 mil.	41,0 mil.	47,6 mil.	161 mil.	31,9 mil.	81,9 mil.	mil.54,6	23,3 mil.	23,2 mil.	
<b>RECETTES.</b>										
882	—	65	25	221	30	—	32	11	—	<b>Excédent recettes exercices antérieurs.</b>
1830	228	47	55	85	105	130	182	62	56	Produit des propriétés comm. (réel).
458	16	31	30	141	20	66	59	22	21	» » (figuratif).
470	170	76	29	349	70	52	100	101	48	Contributions de l'État.
515	29	44	23	410	38	511	62	14	10	Autres contributions et revenus divers.
285	20	2	115	101	56	55	167	—	19	Produit des régies municipales.
601	20	10	23	217	17	80	17	9	—	Produit des services publics etc.
13965	458	710	790	5528	550	1879	900	185	479	Octroi (au net de la redevance à l'État).
2574	242	178	208	981	127	408	163	163	146	Impositions et taxes municipales.
2750	159	283	344	1251	129	588	537	141	72	Centimes communaux sur les contri- butions foncières.
249	32	15	39	472	28	147	15	11	3	Recettes diverses.
<b>23697</b>	<b>1374</b>	<b>1396</b>	<b>1656</b>	<b>9535</b>	<b>1136</b>	<b>3916</b>	<b>2202</b>	<b>708</b>	<b>854</b>	<b>Total des recettes effectives.</b>
922	—	82	8	7	94	71	—	1	87	Vente d'immeubles etc.
8393	757	405	1307	1713	1599	—	—	—	121	Emprunts.
<b>9315</b>	<b>757</b>	<b>487</b>	<b>1315</b>	<b>1720</b>	<b>1693</b>	<b>71</b>	<b>—</b>	<b>1</b>	<b>208</b>	<b>Total du mouvement de capitaux.</b>
<b>33894</b>	<b>2131</b>	<b>1948</b>	<b>2996</b>	<b>11476</b>	<b>2859</b>	<b>3987</b>	<b>2234</b>	<b>720</b>	<b>1062</b>	<b>Total des recettes.</b>
<b>DÉPENSES.</b>										
—	354	—	—	—	—	74	—	—	41	<b>Déficit des exercices antérieurs.</b>
2836	226	41	180	824	153	564	186	36	91	Intérêts des emprunts.
828	30	183*	37	64	46	179	58	42	16	Autres dépenses patrimoniales.
5601	719*	(150) 413	1216*	3171	390	990	611	188	238	Administration générale.
68	(253)	—	—	—	—	—	—	—	—	Frais des régies municipales.
4648	176	315	258	2195*	260*	581	358	147	130	Services d'hyg. et de police sanitaire.
616	2	26	(38) 38	(750) 203	(50) 18	70	32	8	8	Contribution municipale pour les servi- ces de police, sapeurs-pompiers etc.
4390	247*	237*	179	608	681*	289	199	102	75	Travaux publics.
6791	(150) 259	(50) 358	940*	1520	(500) 1103*	720	440	149	225	Instruction publique.
5	5	....	4	27	—	1	10	...	6	Cultes.
558	21	104	119	1450	12	400	295	29	33	Assistance publique.
<b>26341</b>	<b>1685</b>	<b>1677</b>	<b>2971</b>	<b>10862</b>	<b>2666</b>	<b>3794</b>	<b>2189</b>	<b>701</b>	<b>822</b>	<b>Total des dépenses effectives.</b>
—	403	200	1307	750	1350	—	—	—	—	<i>Dépenses extraordinaires (comprises dans le total précédent).</i>
6337	3	237	—	600	150	21	—	1	139	Achat d'immeubles, d'usines etc.
1216	89	34	25	514	43	98	45	18	60	Amortissement des emprunts.
<b>7553</b>	<b>92</b>	<b>271</b>	<b>25</b>	<b>1114</b>	<b>193</b>	<b>119</b>	<b>45</b>	<b>19</b>	<b>199</b>	<b>Total du mouvement de capitaux.</b>
<b>33894</b>	<b>2131</b>	<b>1948</b>	<b>2996</b>	<b>11476</b>	<b>2859</b>	<b>3987</b>	<b>2234</b>	<b>720</b>	<b>1062</b>	<b>Total des dépenses.</b>

### Note alla Tabella n. 1.

*Le cifre in parentesi si riferiscono al numero d'ordine delle Categorie.*

- ALESSANDRIA.** — (5) Di cui L. 25 mila per concorso della Società elettrica Alessandrina. (6) Provento azienda delle affissioni. (8) Per aumento del dazio sulle carni. (10) Aumento della sovrimposta da L. 0.90 a L. 1.20. (14) Per la costruzione di un nuovo macello. (22) Di cui L. 400 mila per costruzione del macello.
- ANCONA.** — (5) Di cui L. 156 mila per concorso della Società dell'acquedotto. (6) Provento netto azienda delle affissioni.
- AQUILA.** — (6) Provento netto azienda delle affissioni. (22) Di cui L. 100 mila per costruzione di lavatoi e acquedotto. (24) Di cui L. 30 mila per costruzione forno modello, L. 100 mila per costruzione mercato, L. 306 mila per costruzione fogne e sistemazione stradale. (25) Di cui L. 140 mila per costruzione di edifici scolastici, L. 162 mila per costruzione della R. Scuola Industriale.
- ASCOLI PICENO.** — (6) Di cui L. 12 mila utile netto della azienda del gas e L. 129 mila della azienda delle affissioni.
- ASTI.** — (5) Di cui L. 17 mila per quota consumo acqua oltre i 100 mila m.<sup>3</sup> della Società. (6) Di cui L. 15 mila canone azienda gas e L. 34 397 utile netto della azienda del gas e L. 3809 per utile dei servizi funebri. (24) Di cui 132 200 per sistemazione stradale.
- AVELLINO.** — (23) Debito arretrato verso il Tesoro.
- BARI.** — (6) Provento lordo dell'azienda affissioni. (20) Di cui L. 18 mila per impianto del servizio delle affissioni, L. 110 mila per acquisto terreni per la piazza d'Armi, L. 50 mila per lavori al Teatro Piccinini, 150 mila per costruzione della caserma d'artiglieria. (22) Di cui L. 25 mila per costruzione Stazione disinfezioni, L. 125 mila per costruzione Edificio di isolamento, L. 470 mila per costruzione Mercato ed Uffici. (24) Di cui L. 600 mila per sistemazione del porto vecchio, L. 800 mila per sistemazione del Rettifilo dal Corso Vittorio Emanuele alla Basilica di S. Niccola. (25) Di cui L. 1 934 000 per costruzione di locali scolastici.
- BELLUNO.** — (6) Di cui L. 11750 per provento dell'Acquedotto, e L. 2000 per provento azienda delle affissioni. (22) Di cui L. 30 mila per costruzione lazzeretto, L. 100 mila per costruzione macello. (25) Di cui L. 200 mila per costruzione di 11 fabbricati scolastici. (30) Per costruzione di officina del gas.
- BERGAMO.** — (5) Di cui L. 257 mila per rimborso interesse. (6) Utile netto della azienda dei tranvai. (22) Di cui L. 200 mila per costruzione del mercato frutta e L. 50 mila per costruzione fognature.
- BIELLA.** — (24) Di cui L. 664 400 per piano regolatore, fognature, ecc.
- BOLOGNA.** — (2) Di cui L. 396 981 per rimborso interessi dalla azienda del gas. (6) Provento netto dell'azienda gas e delle aziende delle affissioni e celle frigorifere. (13) Provento per alienazione aree nel centro della Città. (22) Di cui L. 100 mila per costruzione lazzeretto, L. 100 mila per costruzione lavatoio e ampliamento bagno, L. 500 mila per costruzione acquedotto di Borgo Panigale, e L. 1 200 000 per costruzione di fognature. (24) Di cui L. 100 mila per costruzione strade per case popolari e L. 300 mila per costruzione di nuove strade. L. 700 mila per espropriazione secondo la Convenzione Universitaria e L. 1 030 000 per espropriazione della Via Rizzoli.
- BRESCIA.** — (6) Proventi delle aziende dell'acquedotto, tranvai, affissioni. (22) Di cui L. 120 000 per costruzione fogne e spese acquedotto.
- BUSTO ARSIZIO.** — (6) Provento dell'acquedotto. (22) Di cui L. 100 000 per ampliamento macello. (30) Per riscatto impianto acqua.

- CAGLIARI.** — (2) Di cui L. 114 954 per diritti provenienti dall'ex dogana civica e L. 111 320 per restituzione capitale d'impianto delle aziende. (6) Utile dell'acqua potabile. Il movimento complessivo della azienda è di L. 1829 547. (24) Di cui L. 40 mila per costruzione di case popolari e impianto forno normale.
- CALTAGIRONE.** — (6) Utile per concessioni energia elettrica.
- CASERTA.** — (6) Utile azienda affissioni.
- CATANIA.** — (5) di cui L. 30 mila per partecipazione utili tranvai. (24) Di cui L. 400 mila per opere pubbliche.
- CESENA.** — (6) Provento netto dell'azienda panificio. (25) di cui L. 157 900 per costruzione scuole rurali.
- COMO.** — (6) Di cui L. 175 mila utili della azienda gas, L. 105 mila per compartecipazione utile tranvai: il rimanente per introiti pompieri, pompe funebri, affissioni, ecc. (20) Di cui L. 92 mila per acquisto palazzo. (22) Di cui L. 50 707 per costruzione mercato. (24) Di cui L. 500 mila per costruzione di opere varie.
- CREMONA.** — (2) Compresi i rimborsi di interessi delle aziende. (6) Utile dell'impianto elettrico, celle frigorifere, aziende gas e affissioni. (30) Per costruzione di celle frigorifere.
- CUNEO.** — (6) Utile delle aziende del gas, ghiaccio e affissioni. (24) Di cui L. 90 mila per costruzione strade, ecc. (30) Somma stanziata per riscatto azienda del gas.
- FAENZA.** — (6) Utile delle aziende dell'acqua, affissioni e trasporti.
- FERRARA.** — (5) Quota sul consumo gas, compartecipazione tranvai e acquedotto. (7) Provento per servizi trasporti funebri, cimiteri e bagni. (22) Di cui L. 181 170 per costruzione conduttura acqua. (24) Di cui L. 300 mila per costruzione di nuove strade. (25) Di cui L. 474 mila per costruzione di fabbricati scolastici.
- FIRENZE.** — (5) Di cui L. 500 mila dal fondo pensioni. (6) Proventi dell'acquedotto (L. 1 324 mila) affissioni (L. 70 mila) e compartecipazione azienda tranvai (L. 410 mila). (20) Di cui L. 900 mila per lavori ampliamento cinta daziaria e L. 164 mila per contributo alle Case popolari e Palazzo delle poste. (22) di cui L. 2 750 000 per costruzione nuovo acquedotto e L. 575 mila per costruzione di lavatoi e celle frigorifere. (24) Di cui L. 769 mila per costruzione strade e fognature. (25) Di cui L. 1 132 000 per costruzione scuole.
- FORLÌ.** — (6) Provento aziende gas, acquedotto e affissioni.
- GENOVA.** — (6) Proventi lordi dell'Esercizio Darsena (L. 575 mila), del Bacino di carenaggio (L. 31 mila), dello Stabilimento materie infiammabili (L. 105 mila), affissioni (L. 100 mila). (7) Proventi dei Cimiteri (L. 764 mila), nettezza (L. 43 mila), bagni (L. 13 mila), mercati (L. 150 mila). (22) Di cui L. 700 mila per costruzione mercato, ospedale per malattie infettive, acquedotto. (24) Di cui L. 1 377 800 per costruzione case popolari, L. 8 200 000 per piani regolatori, L. 450 mila per sistemazione spalti, L. 100 mila per fondazione Casa del popolo. (25) Di cui L. 750 mila per costruzione locali scuole.
- GROSSETO.** — (6) Proventi acquedotto (L. 41 mila), macelleria (L. 1000). (22) Di cui L. 150 mila per sistemazione fogne e L. 20 mila per cimitero nuovo. (24) Di cui L. 40 mila per acquedotto. (25) Di cui L. 525 mila per costruzione locali scolastici.
- IMOLA.** — (6) Proventi aziende gas, energia elettrica, affissioni e spurghi inodori. (7) Provento Cimiteri. (22) Di cui L. 500 mila per costruzione acquedotto. (25) Di cui L. 450 mila per acquisto fabbricato per scuole e L. 100 mila per costruzione Edifizi scolastici.
- LECCE.** — (6) Provento azienda affissioni. (9) Di cui L. 51 550 per canoni della Società concessionaria gas ed elettricità.
- LIVORNO.** — (6) Provento netto dell'officina gas (L. 160 mila) e proventi lordi: acqua potabile (L. 207 mila), stabilimenti commerciali (L. 64 mila), affissioni (L. 34 mila), forno (L. 220 mila). (22) Di cui L. 130 mila per profilassi malattie infettive.
- MACERATA.** — (6) Proventi netti: acquedotto (L. 29 370), officina elettrica (L. 28 624) e L. 415 azienda affissioni.
- MANTOVA.** — (6) Proventi lordi: acquedotto (L. 55 808), affissioni (L. 5500), provento netto: officina gas (L. 37 371).



- MASSA. — (6) Proventi aziende: acqua (L. 9168), gas (L. 2200 nette). (II) Di cui L. 90 mila per pedaggio marmi. (24) Di cui L. 105 mila per costruzioni strade. (25) Di cui L. 800 mila per costruzione edifici scolastici. (30) quota di complemento per riscatto gazometro.
- MILANO. — (2) Comprese L. 2 700 000 per quote di interessi passivi a carico impianti elettrici, acqua potabile, ecc. (6) Proventi lordi aziende: tranvai (L. 3 448 000), acqua (L. 3 438 000) affissioni (L. 270 mila). (7) Di cui L. 1 225 000 per proventi cimiteri, L. 146 500 proventi bagni, L. 45 600 dal macello e L. 223 mila dal mercato. (II) Di cui L. 700 mila dal piano regolatore. (22) Di cui L. 3 320 000 per costruzione fogne, L. 615 mila per lavori acquedotto, L. 500 mila per costruzione mercato verdura e L. 430 mila per cimiteri. (24) Di cui L. 3 740 000 per piano regolatore e costruzione stradale. (25) Di cui L. 1 220 000 per costruzione scuole.
- MODENA. — (2) Comprese L. 154 965 per diritti per uso d'acque per irrigazione. (6) Utili netti: celle frigorifere e affissioni (L. 9177) trasporti funebri (L. 6261). (22) Di cui L. 80 mila per costruzione mercato, L. 823 350 per costruzione fogne e L. 250 mila per ospedale malattie infettive. (24) Di cui L. 280 mila per il piano regolatore. (25) Di cui L. 380 mila per costruzione scuole.
- MONZA. — (22) Di cui L. 400 mila per costruzione acquedotto e L. 235 mila per costruzione del mercato. (25) Di cui L. 200 mila per costruzione scuole.
- NAPOLI. — (4) Si comprende in questa cifra la somma di L. 4 589 827 onere dello Stato nella gestione daziaria, senza tener conto della perdita del canone. (8) Differenza fra la somma di L. 13 215 000 pagata dal Governo e l'onere sopra indicato. (II) Comprese L. 948 699 in dipendenza dell'operazione di riscatto del debito unificato.
- NOVARA. — (22) Di cui L. 100 mila per costruzione fogne. (24) Di cui L. 100 mila per il piano regolatore.
- PADOVA. — (6) Proventi netti dell'officina del gas, acquedotto e lordo dell'azienda delle affissioni (L. 2000). (22) Di cui L. 115 mila per impianto illuminazione. (24) Di cui L. 155 mila per ampliamento strade.
- PALERMO. — (7) Provento netto dell'officina del gas. (17) Spese relative ad esercizi precedenti.
- PARMA. — (2) Di cui L. 115 097 per rimborso di interessi dalle Aziende municipalizzate. (4) Di cui L. 56 000 per proventi lordi delle aziende in economia: bagno pubblico, trasporti funebri, affissioni e L. 228 788 per profitto netto delle aziende speciali della illuminazione elettrica, dal gas e delle case popolari. (II) Di cui L. 100 000 per concorso governativo alla costruzione di una Scuola d'Arti e Mestieri. (21) Spese delle aziende in economia. (22) Di cui L. 100 000 per costruzione di uno spedale d'isolamento. (24) Di cui L. 100 000 per concorso alla costruzione di una caserma. (25) Di cui L. 720 000 per costruzione e adattamento di edifici scolastici.
- PAVIA. — (2) Compreso il rimborso degli interessi dovuti dalla azienda del gas. (6) Provento netto dell'azienda del gas. (22) Di cui L. 200 mila per provvista acqua potabile. (24) Di cui L. 188 mila per opere straordinarie. (25) Di cui L. 250 mila quale 1ª rata per il Policlinico e L. 300 mila per la scuola tecnica e normale.
- PERUGIA. — (6) Proventi delle aziende: dell'acqua (L. 105 710) e affissioni (L. 1500).
- PESARO. — (6) Proventi netti delle aziende: affissioni (L. 1000) e gas (L. 400). (20) di cui L. 101 800 contributo costruzione palazzo poste. (22) di cui L. 600 mila costruzione acquedotto e L. 42 mila per costruzione padiglione malattie infettive. (25) Di cui L. 280 mila per nuove scuole.
- PISA. — (4) Di cui L. 222 294 per sussidio speciale per legge 17 giugno 1907. (20) Di cui L. 440 mila per lavori ampliamento cinta daziaria, L. 80 mila per costruzione di un magazzino di deposito, L. 10 mila per ampliamento palazzo municipale e L. 5 mila quale sussidio per la costruzione di case operaie. (22) Di cui L. 2 160 000 per costruzione acquedotto.
- RAVENNA. — (6) Provento del forno normale. (22) Di cui L. 200 mila per la costruzione del mercato, macello e ampliamento cimiteri.
- REGGIO CALABRIA. — (2) Di cui L. 100 mila per uso baracche.
- REGGIO EMILIA. — (6) Proventi netti delle aziende: gas, elettrica e forno. (30) Somma stanziata per ampliamento aziende e per acquisto di beni patrimoniali.
- RIMINI. — (6) Proventi netti dell'azienda: acqua e affissioni (L. 16 500) e forno (L. 2500). (24) Di cui L. 205 mila per completamento acquedotto, L. 250 mila per prolungamento linea tranviaria e costruzione di sottopassaggio e L. 217 200 per altre opere pubbliche.
- ROMA. — (6) Provento netto dell'azienda dei tranvai (L. 140 054) e lordo dell'azienda delle affissioni (L. 272 500). (2) Spese dell'azienda delle affissioni. (22) Di cui L. 1 500 000 per impianti

- celle frigorifere e lavori idraulici, L. 800 mila per acquisto nuovo materiale per la nettezza, L. 4 milioni per costruzione di nuovi mercati, L. 1 500 000 per costruzione nuovo cimitero, e L. 400 mila per acquisto nuovo materiale per macello. (23) Di cui L. 1 200 000 per la costruzione caserme vigili. (24) Di cui L. 13 054 964 per il piano regolatore. (25) Di cui L. 9 635 000 per costruzioni di edifici scolastici. (30) Di cui L. 10 milioni per acquisto di aree fabbricative, L. 2 300 000 per costruzione di case per i salariati comunali, L. 1 787 300 per costruzione linee tranviarie e L. 13 750 000 per impianto officina elettrica.
- ROVIGO. — (6) Utile dell'azienda del gas e affissioni. (25) Di cui L. 60 mila per costruzione scuola normale.
- SALERNO. — (22) Di cui L. 66 mila per spese straordinarie per la igiene pubblica. (24) Di cui L. 162 mila per opere pubbliche e costruzione nuovo mercato.
- SANREMO. — (6) Proventi lordi delle aziende acquedotto e fornitura energia elettrica. (9) Di cui L. 60 mila per tassa di soggiorno. (11) Di cui L. 121 mila per sussidio dallo Stato per danni prodotti dalle alluvioni. (20) Di cui L. 60 mila in relazione alla tassa di soggiorno. (22) Di cui L. 150 mila per l'acquedotto. (24) di cui L. 671 mila per varie opere pubbliche e L. 240 mila riparazioni danni alluvioni e altre opere.
- SAVONA. — (22) Di cui L. 50 mila per costruzione di bagni popolari. (24) Di cui L. 133 mila per costruzione fognature, L. 79 600 per piano regolatore e L. 103 700 per altre opere pubbliche. (27) Di cui L. 327 mila per la costruzione del padiglione d'isolamento.
- SESTRI PONENTE. — (24) Di cui L. 160 mila per la costruzione della strada conducente al cimitero.
- SIENA. — (6) Provento dell'azienda delle officine. (11) Di cui L. 130 660 per contributo del Monte dei Paschi.
- SPEZIA. — (6) Utile netto del servizio del gas, officina elettrica e acquedotto. (24) di cui L. 680 mila per opere pubbliche. (27) Di cui L. 62 mila per ampliamento ospedale.
- TARANTO. — (6) Di cui L. 124 mila provento azienda acquedotto e L. 2600 per provento azienda affissioni. (22) Di cui L. 30 mila per costruzione fogne.
- TERAMO. — (6) Provento acquedotto e energia elettrica. (21) Compresa in altre categorie. (24) Di cui L. 772 300 per opere straordinarie.
- TORINO. — (6) Di cui L. 150 mila provento lordo azienda affissioni e L. 135 mila provento netto officina elettrica.
- TRAPANI. — (6) Provento netto dell'acquedotto. (20) Di cui L. 253 mila per spese varie riferentisi a debiti. (24) Di cui L. 150 mila per sistemazione strade.
- TREVISO. — (6) Provento azienda delle affissioni. (19) Di cui L. 150 mila per saldo spesa acquartieramento reggimento cavalleria. (24) Di cui L. 50 mila per rinterro fossa urbana. (30) Per costruzione caserma di cavalleria.
- UDINE. — (6) Provento acquedotto (L. 102 005) proventi netti: del forno (L. 5500), del gas (L. 3250), delle affissioni (L. 4500). (20) Di cui L. 56 mila per concorso Società tranvai, L. 300 mila per quota costruzione palazzo poste e L. 300 mila per costruzione palazzo municipale. (22) Di cui L. 38 mila per costruzione mercato. (23) Di cui L. 16 mila per carceri. (25) di cui L. 597 mila per costruzione scuole medie e elementari.
- VENEZIA. — (6) Provento netto dell'azienda per case popolari. (11) Di cui L. 428 mila dall'Esposizione d'Arte. (22) Di cui L. 450 mila per impianto ospedale per i tubercolosi. L. 200 mila per spese sostenute nel 1911 contro il colera e L. 100 mila per l'acqua potabile. (30) Di cui L. 500 mila per l'acquisto d'immobili.
- VERCELLI. — (6) Proventi netti delle aziende: gas, acqua potabile ed energia elettrica. (22) Di cui L. 50 mila per provvista acqua. (24) Di cui L. 500 mila per piano regolatore. (25) Di cui L. 800 mila per costruzione scuole.
- VERONA. — (6) Di cui L. 35 722 per provento officina elettrica, L. 4111 per provento macelleria e L. 15 000 provento azienda affissioni.
- VICENZA. — (6) Proventi: affissioni L. 7000; gas, acqua potabile e officina elettrica L. 160 mila.
- VOGHERA. — (6) Provento netto dell'officina gas.

**Entrate e Spese delle**

(In cifre

*Recettes et dépenses des*

(En pourcents

TAB. N. 2.

ENTRATE E SPESE	Ales- sandra	Ancona	Aquila	Arezzo	Ascoli Piceno	Asti	Avellino	Bari	Belluno
<b>ENTRATA.</b>									
<i>Su 100 lire di entrata complessiva:</i>									
Avanzo di amministrazione.....	—	—	1,0	—	—	0,7	3,6	—	1,8
Entrate effettive.....	80,2	97,4	43,1	99,8	85,3	89,2	96,4	39,3	46,5
Movimento di capitali.....	19,8	2,6	55,9	0,2	14,7	10,1	—	60,7	51,7
	<u>100,0</u>	<u>100,0</u>	<u>100,0</u>	<u>100,0</u>	<u>100,0</u>	<u>100,0</u>	<u>100,0</u>	<u>100,0</u>	<u>100,0</u>
<i>Su 100 lire di entrate effettive:</i>									
Rendite patrimoniali reali.....	3,6	3,3	4,8	4,3	3,8	3,7	4,9	4,5	3,3
» » figurative.....	2,1	1,3	—	1,8	1,5	1,7	1,5	1,3	—
Concorsi dello Stato.....	5,4	7,0	16,1	3,5	6,7	3,9	25,8	9,9	10,0
Altri concorsi e proventi diversi.....	3,9	8,9	3,5	2,6	8,3	3,7	1,8	4,2	3,4
Proventi di aziende industriali.....	0,6	0,1	0,3	—	1,3	4,8	—	0,2	3,2
» di servizi municipali.....	3,0	2,9	1,2	0,6	0,8	0,2	...	2,7	0,8
Dazio comunale.....	34,9	48,4	50,5	29,5	43,4	43,7	20,1	55,5	23,4
Tasse e diritti.....	17,9	13,6	11,1	16,1	16,4	15,3	11,0	9,8	12,7
Sovrimposte.....	26,8	13,4	10,6	41,4	15,4	17,6	32,4	11,3	41,3
Entrate eventuali.....	1,8	1,1	1,9	0,2	2,4	5,4	2,5	0,6	1,9
	<u>100,0</u>	<u>100,0</u>	<u>100,0</u>	<u>100,0</u>	<u>100,0</u>	<u>100,0</u>	<u>100,0</u>	<u>100,0</u>	<u>100,0</u>
<b>USCITA.</b>									
<i>Su 100 lire di uscita complessiva:</i>									
Disavanzo di amministrazione.....	....	—	—	—	....	—	—	4,8	—
Spese effettive.....	96,6	99,8	97,7	98,7	93,9	97,2	92,3	93,9	81,1
Movimento di capitali.....	3,4	0,2	2,3	1,3	6,1	2,8	7,7	1,3	18,9
	<u>100,0</u>	<u>100,0</u>	<u>100,0</u>	<u>100,0</u>	<u>100,0</u>	<u>100,0</u>	<u>100,0</u>	<u>100,0</u>	<u>100,0</u>
<i>Su 100 lire di spese effettive:</i>									
Interessi passivi.....	6,3	13,5	5,1	8,2	8,5	4,7	16,6	2,2	6,6
Altri oneri patrimoniali.....	4,0	2,2	1,9	2,9	2,4	2,4	6,3	0,9	1,9
Spese generali.....	14,3	30,3	9,6	20,3	29,7	25,5	20,1	14,8*	11,6
» per aziende industriali.....	0,4	—	0,1	—	—	—	—	—	0,3
(16,5)			(6,6)					(8,1)	(15,6)
» per polizia e igiene.....	31,9*	16,8	16,1	19,6	17,5	17,4	17,9	21,8*	27,0*
» per sicurezza e giustizia.....	0,8	1,2	0,3	0,6	0,3	0,8	2,8	0,1	0,6
» per opere pubbliche.....	9,0	12,4	32,9	10,6	5,6	20,9*	5,1	22,0	5,8
(20,0)		(28,9)	(20,0)			(11,1)		(25,4)	(24,0)
» per istruzione pubblica.....	30,2	15,6	32,8	19,4	33,9	26,2	25,2	35,8*	39,0*
» per culti.....	....	0,8	....	0,3	0,1	....	0,7	....	....
» per beneficenza.....	3,1	7,2	1,2	18,1	2,0	2,1	5,3	2,4	7,2
	<u>100,0</u>	<u>100,0</u>	<u>100,0</u>	<u>100,0</u>	<u>100,0</u>	<u>100,0</u>	<u>100,0</u>	<u>100,0</u>	<u>100,0</u>
<i>Di cui straordinarie.....</i>	<i>16,5</i>	<i>—</i>	<i>55,5</i>	<i>—</i>	<i>—</i>	<i>11,1</i>	<i>—</i>	<i>56,2</i>	<i>39,6</i>

Le cifre in parentesi poste sopra le percentuali indicano la parte straordinaria della spesa.  
Il segno .... indica che lo stanziamento è troppo tenue per esser valutato sulla tabella.

**Città italiane nell'anno 1912.**

proporzionali).

*Villes italiennes en 1912.*

du total).

Bergamo	Biella	Bologna	Brescia	Busto Arsizio	Cagliari	Caltagirone	Caserta	Catania	RECETTES ET DÉPENSES
<b>RECETTES.</b>									
<i>Sur 100 frs de recettes totales :</i>									
—	0,3	0,8	—	2,4	6,3	—	4,1	—	Excédent de recettes des exercices antérieurs Recettes effectives. Mouvement de capitaux.
91,2	48,4	64,4	98,8	62,9	93,3	96,4	95,9	93,9	
8,8	51,3	34,8	1,2	34,7	0,4	3,6	—	6,1	
100,0	100,0	100,0	100,0	100,0	100,0	100,0	100,0	100,0	
<i>Sur 100 frs de recettes effectives :</i>									
9,3	5,3	5,9	11,0	1,8	12,3	54,7	5,7	3,0	Produit des propriétés communales (réel). » » (figuratif).
—	1,8	3,6	2,5	5,5	1,0	1,0	—	1,8	
5,4	6,7	2,1	4,6	6,4	5,8	5,5	14,7	15,2	Contributions de l'État.
13,4	2,7	1,6	5,1	1,6	0,9	3,6	1,0	2,6	Autres contributions et revenus divers.
2,9	—	3,2	8,0	1,4	3,6	4,1	—	—	Produit des régies municipales.
1,7	2,3	2,3	2,6	5,1	1,3	1,1	—	0,6	Id. des services publics.
25,7	26,2	50,0	44,0	22,7	53,6	13,5	32,6	60,6	Octroi (au net de la redevance à l'État).
20,6	40,6	17,4	14,8	35,5	9,8	4,0	28,5	6,2	Impositions et taxes municipales.
20,4	10,7	13,0	6,5	18,9	4,3	8,0	16,0	7,2	Centimes communaux sur les contributions foncières.
0,6	3,7	0,9	0,9	1,1	7,4	4,5	1,5	2,8	Recettes diverses.
100,0	100,0	100,0	100,0	100,0	100,0	100,0	100,0	100,0	
<b>DÉPENSES.</b>									
<i>Sur 100 frs de dépenses totales :</i>									
—	—	—	—	—	—	—	—	—	Déficit des exercices antérieurs. Dépenses effectives. Mouvement de capitaux.
95,0	94,6	94,8	93,8	70,3	96,3	93,1	98,8	97,5	
5,0	5,4	5,2	6,2	29,7	3,7	6,9	1,2	2,5	
100,0	100,0	100,0	100,0	100,0	100,0	100,0	100,0	100,0	
<i>Sur 100 frs de dépenses effectives.</i>									
21,7	8,9	7,7	14,3	12,5	15,7	5,8	3,5	8,3	Intérêts des emprunts.
1,8	0,9	3,8	3,6	1,3	2,4	8,3	3,5	2,9	Autres dépenses patrimoniales.
19,7	6,0	18,3	27,4	14,3	25,9	31,2	24,8	30,2	Administration générale.
—	—	0,5	1,0	—	—	—	—	—	Frais des régies municipales.
(10,8)	—	(15,1)	(3,1)	—	—	—	—	—	Services d'hygiène et de police sanitaire.
26,8	10,1	27,7*	17,2	26,1	15,8	18,3	20,4	18,8	Contribution municipale pour les services de police, sapeurs-pompiers etc.
1,2	0,5	1,3	2,0	1,4	1,3	0,5	0,1	0,9	Travaux publics.
10,6	(49,6)	(17,0)	7,5	12,5	(1,7)	11,6	9,7	12,1	Instruction publique.
15,4	53,6*	23,6*	23,8	29,0	16,4*	16,9	32,4	19,2	Cultes.
—	—	—	0,1	0,1	0,8	2,4	0,4	—	Assistance publique.
2,8	0,5	3,1	3,1	2,8	3,7	5,0	5,2	7,6	
100,0	100,0	100,0	100,0	100,0	100,0	100,0	100,0	100,0	
10,8	49,6	32,1	3,1	—	1,7	—	—	6,3	<i>Dont extraordinaires.</i>

Les chiffres en parenthèses indiquent la partie extraordinaire de la dépense.  
Le signe .... indique une somme trop petite pour être calculée dans le tableau.

**Entrate e Spese delle**

(In cifre

*Recettes et dépenses des*

(En pourcents

(Segue TAB. N. 2).

ENTRATE E SPESE	Cesena	Como	Cremona	Cuneo	Faenza	Ferrara	Firenze	Forlì	Genova
<b>ENTRATA.</b>									
<i>Su 100 lire di entrata complessiva:</i>									
Avanzo di amministrazione.....	0,3	2,2	—	—	1,6	—	0,6	1,5	2,1
Entrate effettive.....	77,8	70,1	82,2	54,7	90,9	69,0	67,8	96,7	62,5
Movimento di capitali.....	21,9	27,7	17,8	45,3	7,5	31,0	31,6	1,8	35,4
	<u>100,0</u>	<u>100,0</u>	<u>100,0</u>	<u>100,0</u>	<u>100,0</u>	<u>100,0</u>	<u>100,0</u>	<u>100,0</u>	<u>100,0</u>
<i>Su 100 lire di entrate effettive:</i>									
Rendite patrimoniali reali.....	6,8	8,9	6,5	6,4	5,4	4,1	1,3	8,8	2,5
» » figurative.....	1,1	1,9	1,7	4,4	1,6	1,6	0,9	1,7	1,1
Concorsi dello Stato.....	6,6	8,5	12,0	5,2	3,9	4,9	1,6	6,4	3,7
Altri concorsi e proventi diversi.....	3,6	2,1	4,8	1,7	2,4	6,0	5,9	3,9	2,0
Proventi di aziende industriali.....	0,2	22,1	5,4	2,6	3,2	—	11,4	1,2	3,6
» di servizi municipali.....	0,6	1,8	5,5	1,5	0,6	1,6	2,3	0,9	4,3
Dazio comunale.....	9,3	24,3	25,8	45,8	12,4	32,4	45,9	6,1	57,3
Tasse e diritti.....	19,9	16,6	25,9	15,7	22,2	20,4	10,3	27,1	8,0
Sovrimposte.....	47,7	13,5	12,4	16,3	46,5	28,7	20,1	43,1	13,9
Entrate eventuali.....	4,2	0,3	—	0,4	1,8	0,3	0,3	0,8	3,6
	<u>100,0</u>	<u>100,0</u>	<u>100,0</u>	<u>100,0</u>	<u>100,0</u>	<u>100,0</u>	<u>100,0</u>	<u>100,0</u>	<u>100,0</u>
<b>USCITA.</b>									
<i>Su 100 lire di uscita complessiva:</i>									
Disavanzo di amministrazione.....	—	—	—	4,4	—	3	—	—	—
Spese effettive.....	92,1	92,8	85,5	68,5	97,4	92,5	93,0	94,3	94,7
Movimento di capitali.....	7,9	7,2	14,5	27,1	2,6	4,5	7,0	5,7	5,3
	<u>100,0</u>	<u>100,0</u>	<u>100,0</u>	<u>100,0</u>	<u>100,0</u>	<u>100,0</u>	<u>100,0</u>	<u>100,0</u>	<u>100,0</u>
<i>Su 100 lire di spese effettive:</i>									
Interessi passivi.....	6,9	12,8	8,7	9,9	5,2	9,7	5,9	7,7	10,8
Altri oneri patrimoniali.....	1,9	2,8	2,4	6,1	4,5	5,4	1,5	5,8	2,3
Spese generali.....	19,4	(3,7) 16,7	25,9	23,9	24,4	22,5	(4,9) 26,4	24,5	17,4
» per aziende industriali.....	—	6,4	—	0,6	0,5	—	1,9	—	0,3
» per polizia e igiene.....	19,3	(2,0) 13,8	20,8	14,2	17,7	(4,0) 14,5	(15,3) 26,5	17,3	(2,1) 13,0
» per sicurezza e giustizia.....	0,7	1,8	0,9	0,7	1,7	0,7	0,8	0,8	0,9
» per opere pubbliche.....	10,5	(20,0) 28,5	5,2	(7,0) 18,0	17,9	(6,6) 16,9	(3,5) 12,7	14,9	(32,8) 38,4
» per istruzione pubblica.....	(12,3) 39,5	15,6	25,6	22,7	22,5	(10,5) 24,4	(5,2) 15,0	24,4	(2,2) 14,0
» per culti.....	....	—	—	0,1	—	0,1	0,1	—	0,1
» per beneficenza.....	1,8	1,6	10,5	3,8	5,6	5,8	9,2	4,6	2,8
	<u>100,0</u>	<u>100,0</u>	<u>100,0</u>	<u>100,0</u>	<u>100,0</u>	<u>100,9</u>	<u>100,0</u>	<u>100,0</u>	<u>100,0</u>
<i>Di cui straordinarie.....</i>	<i>12,3</i>	<i>25,7</i>	<i>—</i>	<i>7,0</i>	<i>—</i>	<i>21,1</i>	<i>28,9</i>	<i>—</i>	<i>37,1</i>

**Città italiane nell'anno 1912.**

proporzionali).

*Villes italiennes en 1912.*

du total).

Grosseto	Imola	Lecco	Livorno	Lucca	Macerata	Mantova	Massa	Milano	RECETTES ET DÉPENSES
<b>RECETTES.</b>									
<i>Sur 100 frs de recettes totales :</i>									
—	—	—	—	—	—	6,2	—	—	Excédent de recettes des exercices antérieurs
42,2	42,9	98,5	92,1	59,3	99,4	93,3	33,3	70,8	Recettes effectives.
57,8	57,1	1,5	7,9	40,7	0,6	0,5	66,7	29,2	Mouvement de capitaux.
100,0	100,0	100,0	100,0	100,0	100,0	100,0	100,0	100,0	
<i>Sur 100 frs de recettes effectives :</i>									
10,0	4,5	6,7	2,4	0,7	2,3	4,4	1,9	9,8	Produit des propriétés communales (réel).
1,4	1,5	3,3	2,7	—	1,8	2,5	1,9	0,9	» (figuratif).
4,9	7,2	10,7	8,0	5,4	5,5	5,4	14,2	0,7	Contributions de l'État.
3,5	3,6	7,8	4,7	3,8	3,8	2,4	1,3	2,4	Autres contributions et revenus divers.
7,8	1,1	0,2	11,4	—	7,7	5,9	2,1	14,7	Produit des régies municipales.
0,9	0,1	0,2	3,5	1,3	7,6	0,8	....	3,3	Id. des services publics.
17,8	5,1	47,9	39,3	48,4	33,4	46,9	20,0	35,5	Octroi (au net de la redevance à l'État).
15,7	15,2	8,5	9,7	24,3	18,0	10,6	16,2	17,7	Impositions et taxes municipales.
34,5	60,8	11,4	17,7	19,8	18,8	20,7	18,5	13,3	Centimes communaux sur les contributions foncières.
3,5	0,9	3,3	0,6	1,3	1,1	0,4	23,9	1,7	Recettes diverses.
100,0	100,0	100,0	100,0	100,0	100,0	100,0	100,0	100,0	
<b>DÉPENSES.</b>									
<i>Sur 100 frs de dépenses totales :</i>									
—	5,1	0,7	4,5	4,8	—	—	—	—	Déficit des exercices antérieurs.
98,2	89,2	92,9	92,8	93,3	98,5	97,9	96,4	83,2	Dépenses effectives.
1,8	5,7	6,4	2,7	1,9	1,5	2,1	3,6	16,8	Mouvement de capitaux.
100,0	100,0	100,0	100,0	100,0	100,0	100,0	100,0	100,0	
<i>Sur 100 frs de dépenses effectives :</i>									
5,8	5,3	17,3	10,3	10,2	7,7	8,7	4,5	15,5	Intérêts des emprunts.
1,5	2,4	4,6	2,6	0,8	1,6	2,2	0,8	1,9	Autres dépenses patrimoniales.
8,6	10,9	22,0	29,2	16,4	31,9	27,2	8,5	19,5	Administration générale.
0,8	—	—	4,7	—	—	4,1	—	7,9	Frais des régies municipales.
(13,3)	(21,8)	—	(2,2)	—	—	—	—	(8,5)	Services d'hygiène et de police sanitaire.
22,4	33,3	16,8	19,8	10,1	19,7	15,6	10,5	20,4	Contribution municipale pour les services de police, sapeurs-pompiers etc.
0,7	1,4	0,2	1,0	1,0	0,7	0,6	0,3	2,2	Travaux publics.
(3,1)	7,2	—	—	(35,7)	—	—	(7,0)	(6,5)	Instruction publique.
7,2	(21,8)	10,1	7,2	42,5	10,4	7,1	11,2	13,3	Cultes.
(40,9)	(24,0)	23,5	11,1	11,4	23,7	22,9	(58,4)	(2,1)	Assistance publique.
47,1	36,0	—	0,4	0,2	0,9	—	....	....	
....	—	....	0,4	0,2	0,9	—	....	....	
5,9	3,5	5,5	13,7	7,4	3,4	11,6	2,1	4,7	
100,0	100,0	100,0	100,0	100,0	100,0	100,0	100,0	100,0	
57,3	45,8	—	2,2	35,7	—	—	60,4	17,1	<i>Dont extraordinaires.</i>

**Entrate e Spese delle**

(In lire)

*Recettes et dépenses des*

(En pourcents)

(Segue TAB. N. 2).

ENTRATE E SPESE	Modena	Monza	Napoli	Novara	Padova	Palermo	Parma	Pavia	Perugia
<b>ENTRATA.</b>									
<i>Su 100 lire di entrata complessiva:</i>									
Avanzo di amministrazione.....	3,5	0,3	—	7,5	5,9	—	—	—	—
Entrate effettive.....	47,2	63,3	96,8	91,6	87,2	100,0	51,0	62,3	100,0
Movimento di capitali.....	49,3	36,4	3,2	0,9	6,9	—	49,0	37,7	—
	<u>100,0</u>	<u>100,0</u>	<u>100,0</u>	<u>100,0</u>	<u>100,0</u>	<u>100,0</u>	<u>100,0</u>	<u>100,0</u>	<u>100,0</u>
<i>Su 100 lire di entrate effettive:</i>									
Rendite patrimoniali reali.....	14,9	0,8	1,2	3,2	5,5	7,5	6,0	3,9	1,9
» » figurative.....	2,1	1,2	0,7	2,1	2,1	0,8	2,9	1,8	0,9
Concorsi dello Stato.....	4,3	8,3	21,1	3,1	3,8	14,9	2,4	7,2	8,3
Altri concorsi e proventi diversi.....	4,0	5,5	3,1	3,5	1,6	1,5	4,1	2,1	4,3
Proventi di aziende industriali.....	0,7	—	—	—	8,8	1,2	9,9	1,5	6,5
» di servizi municipali.....	2,6	5,1	0,8	0,7	0,8	1,3	1,2	2,5	2,5
Dazio comunale.....	32,9	24,2	33,5	59,8	47,1	50,7	46,2	56,1	40,3
Tasse e diritti.....	17,9	25,3	15,7	13,1	10,9	12,4	13,3	10,3	13,7
Sovrimposte.....	19,9	28,7	16,5	12,3	19,0	9,2	10,0	13,4	17,2
Entrate eventuali.....	0,7	0,9	7,4	2,2	0,4	0,5	4,0	1,2	4,4
	<u>100,0</u>	<u>100,0</u>	<u>100,0</u>	<u>100,0</u>	<u>100,0</u>	<u>100,0</u>	<u>100,0</u>	<u>100,0</u>	<u>100,0</u>
<b>USCITA.</b>									
<i>Su 100 lire di uscita complessiva:</i>									
Disavanzo di amministrazione.....	—	—	—	—	—	1,1	0,6	—	—
Spese effettive.....	86,9	98,8	96,9	95,2	94,3	93,2	70,2	98,7	97,4
Movimento di capitali.....	13,1	1,2	3,1	4,8	5,7	5,7	29,2	1,3	2,6
	<u>100,0</u>	<u>100,0</u>	<u>100,0</u>	<u>100,0</u>	<u>100,0</u>	<u>100,0</u>	<u>100,0</u>	<u>100,0</u>	<u>100,0</u>
<i>Su 100 lire di spese effettive:</i>									
Interessi passivi.....	6,4	6,5	19,1	6,2	5,7	10,3	7,2	7,8	8,7
Altri oneri patrimoniali.....	2,9	0,9	1,7	1,5	4,3	1,9	1,6	0,8	1,7
Spese generali.....	16,5	11,4	20,5	30,4	23,9	36,5	22,7	23,2	27,8
» per aziende industriali.....	—	—	—	—	—	—	1,0	—	0,5
» per polizia e igiene.....	(25,3)	(28,0)	—	(5,7)	(2,7)	—	(2,5)	(7,8)	—
» per sicurezza e giustizia.....	36,2	40,2	21,8	21,7	17,5	14,9	13,1	17,8	16,5
» per opere pubbliche.....	1,3	1,5	2,2	0,7	1,9	2,6	0,2	1,2	1,1
» per istruzione pubblica.....	(6,1)	—	—	(5,7)	(3,7)	—	(2,5)	(7,5)	—
» per culti.....	19,9	6,4	12,9	13,9	13,5	9,9	12,4	11,2	13,7
» per beneficenza.....	(8,3)	(8,8)	—	—	—	—	(18,2)	(21,6)	—
	14,2	31,2	17,5	24,1	19,9	16,8	35,0	35,5	25,4
	0,1	....	0,6	0,2	0,1	1,5	....	—	—
	2,5	1,9	3,7	1,3	13,2	5,6	6,8	2,5	4,6
	<u>100,0</u>	<u>100,0</u>	<u>100,0</u>	<u>100,0</u>	<u>100,0</u>	<u>100,0</u>	<u>100,0</u>	<u>100,0</u>	<u>100,0</u>
<i>Di cui straordinarie.....</i>	<i>39,7</i>	<i>36,8</i>	<i>—</i>	<i>11,4</i>	<i>6,4</i>	<i>—</i>	<i>23,2</i>	<i>36,9</i>	<i>—</i>

**Città italiane nell'anno 1912.**

proporzionali).

*Villes italiennes en 1912.*

du total).

Pesaro	Placenza	Pisa	Prato	Ravenna	Reggio Calabria	Reggio Emilia	Rimini	Roma	RECETTES ET DÉPENSES
<b>RECETTES.</b>									
<i>Sur 100 frs de recettes totales :</i>									
—	—	—	—	0,6	—	—	—	0,4	Excédent de recettes des exercices antérieurs
39,3	92,1	53,1	91,7	87,1	100,0	73,1	57,2	40,9	Recettes effectives.
60,7	7,9	46,9	8,3	12,3	...	26,9	42,8	58,7	Mouvement de capitaux.
100,0	100,0	100,0	100,0	100,0	100,0	100,0	100,0	100,0	
<i>Sur 100 frs de recettes effectives :</i>									
2,5	1,5	3,5	2,0	11,5	6,8	11,3	1,5	3,2	Produit des propriétés communales (réel).
1,9	1,9	0,5	0,7	1,9	—	2,9	1,4	1,5	» (figuratif).
4,3	7,7	10,9	3,2	6,2	58,8	5,5	4,5	7,1	Contributions de l'État.
3,5	3,3	5,8	2,9	1,7	1,5	3,5	2,8	2,6	Autres contributions et revenus divers.
0,1	—	0,1	—	...	—	0,8	1,3	1,1	Produit des régies municipales.
0,4	2,3	2,1	1,1	0,8	0,1	0,9	0,7	2,9	Id. des services publics.
44,2	67,5	43,3	34,7	10,2	25,9	27,3	41,9	46,1	Octroi (au net de la redevance à l'État).
16,5	10,8	11,5	22,8	27,1	2,8	12,2	19,4	15,8	Impositions et taxes municipales.
21,1	4,4	21,2	32,6	36,5	3,9	34,9	24,8	13,9	Centimes communaux sur les contributions foncières.
5,5	0,6	1,1	...	4,1	0,2	0,7	1,7	5,8	Recettes diverses.
100,0	100,0	100,0	100,0	100,0	100,0	100,0	100,0	100,0	
<b>DÉPENSES.</b>									
<i>Sur 100 frs de dépenses totales :</i>									
—	—	1,9	2,9	—	—	—	3,6	—	Déficit des exercices antérieurs.
78,6	94,9	93,2	95,1	94,9	97,9	75,7	94,7	66,1	Dépenses effectives.
21,4	5,1	4,9	2,0	5,1	2,1	24,3	1,7	33,9	Mouvement de capitaux.
100,0	100,0	100,0	100,0	100,0	100,0	100,0	100,0	100,0	
<i>Sur 100 frs de dépenses effectives :</i>									
4,8	9,5	10,4	2,4	7,0	3,7	11,3	5,5	7,9	Intérêts des emprunts.
1,1	1,7	0,8	2,8	4,8	1,9	2,4	2,9	1,5	Autres dépenses patrimoniales.
(5,1)		(9,4)							
20,5	32,6	24,9	26,8	19,9	23,7	24,7	19,2	10,2	Administration générale.
—	—	—	—	—	—	—	—	0,1	Frais des régies municipales.
(32,4)		(38,4)		(8,5)				(12,6)	
41,9	17,8	45,4	17,3	23,5	30,7	16,3	13,4	23,1	Services d'hygiène et de police sanitaire.
0,3	1,6	0,3	1,1	1,1	0,3	0,5	0,5	2,6	Contribution municipale pour les services de police, sapeurs-pompiers etc.
5,8	7,5	3,6	14,5	17,9	25,4	10,3	(35,6)	(20,2)	Travaux publics.
(14,2)							42,2	(14,8)	
23,8	20,3	8,4	20,3	21,5	11,6	21,2	14,8	26,3	Instruction publique.
—	0,1	...	—	—	—	—	0,1	...	Cultes.
1,8	9,5	6,2	14,8	4,3	2,7	13,3	1,4	0,1	Assistance publique.
100,0	100,0	100,0	100,0	100,0	100,0	100,0	100,0	100,0	
51,7	—	47,8	—	8,5	—	—	35,6	49,4	<i>Dont extraordinaires.</i>



**Entrate e Spese delle**

(In cifre

*Recettes et dépenses des*

(En pourcents

(Segue TAB. N. 2).

ENTRATE E SPESE	Rovigo	Salerno	S. Pier d'Arena	S. Remo	Savona	Sestri Ponente	Sienna	Spezia	Taranto	Teramo
<b>ENTRATA.</b>										
<i>Su 100 lire di entrata complessiva:</i>										
Avanzo di amministrazione.....	0,8	—	2,9	3,5	3,6	—	0,5	—	—	—
Entrate effettive.....	85,9	81,1	97,1	62,9	52,3	79,9	91,3	80,1	77,8	42,9
Movimento di capitali.....	13,3	18,9	—	33,6	44,1	20,1	8,2	19,9	22,2	57,1
	100,0	100,0	100,0	100,0	100,0	100,0	100,0	100,0	100,0	100,0
<i>Su 100 lire di entrate effettive:</i>										
Rendite patrimoniali reali.....	5,5	3,5	0,7	1,1	2,1	5,0	1,6	15,3	2,6	3,7
» » figurative..	2,5	0,3	2,8	1,6	0,2	2,6	2,7	1,1	2,0	1,2
Concorsi dello Stato.....	6,8	17,8	5,7	2,3	7,9	2,8	8,9	3,6	17,2	9,2
Altri concorsi e proventi diversi.	2,1	3,8	6,5	5,7	2,6	2,7	3,2	3,8	2,6	1,3
Proventi di aziende industriali...	2,1	—	0,7	15,3	—	4,2	....	....	7,5	20,1
» di servizi municipali...	1,5	0,7	3,1	3,6	2,6	5,3	1,3	2,3	2,3	0,5
Dazio comunale.....	34,2	44,5	60,5	43,9	70,6	65,1	41,5	50,3	41,8	28,7
Tasse e diritti.....	9,4	10,5	7,3	11,9	5,8	5,4	11,1	12,7	11,9	12,1
Sovrimposte.....	30,0	11,6	6,3	4,9	4,6	4,6	12,2	10,5	10,4	16,6
Entrate eventuali.....	5,9	7,3	6,4	9,7	3,6	2,3	17,5	0,4	1,7	6,6
	100,0	100,0	100,0	100,0	100,0	100,0	100,0	100,0	100,0	100,0
<b>USCITA.</b>										
<i>Su 100 lire di uscita complessiva:</i>										
Disavanzo di amministrazione ...	—	10,2	—	—	—	—	—	—	3,3	—
Spese effettive.....	92,9	85,4	97,9	95,5	69,1	94,5	95,1	92,2	89,8	96,6
Movimento di capitali.....	7,1	4,4	2,1	4,5	30,9	5,5	4,9	7,8	6,9	3,4
	100,0	100,0	100,0	100,0	100,0	100,0	100,0	100,0	100,0	100,0
<i>Su 100 lire di spese effettive:</i>										
Interessi passivi.....	8,5	9,5	14,5	12,5	10,1	7,0	14,9	12,8	7,5	4,2
Altri oneri patrimoniali.....	3,1	3,2	1,6	0,8	1,8	1,7	2,2	3,8	7,0	1,4
Spese generali.....	32,7	18,9	29,7	14,7	19,7	27,5	32,0	20,2	18,8	12,1
» per aziende industriali....	—	—	—	0,9	—	—	—	—	3,5	—
» per polizia e igiene.....	12,5	20,8	14,9	16,7*	15,1*	18,8	12,9	14,5	35,2	9,1
» per sicurezza e giustizia..	0,9	0,2	2,4	0,5	1,4	1,0	0,8	0,7	0,1	0,1
» per opere pubbliche.....	6,8	30,1	6,7	44,7*	17,1*	18,9*	5,3	22,5*	6,3	62,9*
» per istruzione pubblica ...	32,6	14,9	21,8	7,3	20,4	17,6	18,3	17,1	17,9	9,5
» per culti.....	....	0,1	....	....	....	....	0,2	....	0,2	....
» per beneficenza.....	2,9	2,3	8,4	1,9	14,4*	7,5	13,4	8,4*	3,5	0,7
	100,0	100,0	100,0	100,0	100,0	100,0	100,0	100,0	100,0	100,0
<i>Di cui straordinarie.....</i>	8,6	20,9	—	45,7	23,2	14,4	—	19,2	11,7	58,8

**Città italiane nell'anno 1912.**

proporzionali).

*Villes italiennes en 1912.*

du total).

Torino	Trapani	Treviso	Udine	Venezia	Vercelli	Verona	Vicenza	Viterbo	Voghera	RECETTES ET DÉPENSES
<b>RECETTES.</b>										
<i>Sur 100 frs de recettes totales.</i>										
2,6	—	3,3	0,9	1,9	1,5	—	1,4	1,5	—	Excédent recettes exercices antérieurs.
69,9	64,5	71,7	55,3	83,2	39,6	98,2	98,6	98,4	80,4	Recettes effectives.
27,5	35,5	25,0	43,8	14,9	58,9	1,8	—	0,1	19,6	Mouvement de capitaux.
100,0	100,0	100,0	100,0	100,0	100,0	100,0	100,0	100,0	100,0	
<i>Sur 100 frs de recettes effectives :</i>										
7,8	16,6	3,4	3,4	0,9	9,2	3,3	8,2	8,7	6,6	Produit des propriétés comm. (réel).
1,9	1,1	2,2	1,8	1,5	1,8	1,7	2,7	3,2	2,4	» » (figuratif).
2,0	12,4	5,5	1,8	3,5	6,2	1,3	4,5	14,3	5,7	Contributions de l'État.
2,2	2,1	3,1	1,4	4,3	3,3	13,1	2,8	1,9	1,2	Autres contributions et revenus divers.
1,3	1,4	0,1	6,8	1,1	4,9	1,4	7,7	—	2,2	Produit des régies municipales.
2,5	1,4	0,7	1,4	2,3	1,5	2,1	0,8	1,2	—	Id. des services publics.
58,9	33,4	50,8	47,7	58,0	48,4	47,9	40,8	26,2	56,1	Octroi (au net de la redevance à l'État).
10,8	17,6	12,8	12,5	10,3	11,3	10,4	7,4	23,0	17,1	Impositions et taxes municipales.
11,6	11,6	20,3	20,8	13,1	10,9	15,0	24,4	19,9	8,4	Centimes communaux sur les contributions foncières.
1,0	2,4	1,1	2,4	5,0	2,5	3,8	0,7	1,6	0,3	Recettes diverses.
100,0	100,0	100,0	100,0	100,0	100,0	100,0	100,0	100,0	100,0	
<b>DÉPENSES.</b>										
<i>Sur 100 frs de dépenses totales :</i>										
—	16,6	—	—	—	—	1,9	—	—	3,8	Déficit des exercices antérieurs.
77,7	79,1	86,1	99,2	91,3	93,3	95,2	98,0	97,4	77,5	Dépenses effectives.
22,3	4,3	13,9	0,8	9,7	6,7	2,9	2,0	2,6	18,7	Mouvement de capitaux.
100,0	100,0	100,0	100,0	100,0	100,0	100,0	100,0	100,0	100,0	
<i>Sur 100 frs de dépenses effectives.</i>										
10,8	13,4	2,3 (8,9)	6,0	7,9	5,7	14,9	8,4	5,2	11,1	Intérêts des emprunts.
3,1	1,8 (15,0)	10,9*	1,3 (22,0)	0,7	1,7	4,7	2,7	6,0	1,9	Autres dépenses patrimoniales.
21,3	42,7*	24,7	40,9*	30,6	14,6	26,1	28,0	26,8	23,9	Administration générale.
0,3	—	—	—	—	—	—	—	—	—	Frais des régies municipales.
17,6	10,5	18,9	8,7* (1,3)	24,1* (7,2)	9,8* (1,8)	15,4	16,3	20,9	15,8	Services d'hyg. et de police sanitaire.
2,3	0,1	1,6	1,3* (0,5)	1,9	0,7	1,8	1,5	1,2	0,9	Contribution municipale pour les services de police, sapeurs-pompiers etc.
16,7	14,7* (8,9)	14,1* (2,9)	6,1 (20,0)	5,9	25,7* (18,7)	7,6	9,1	14,5	9,1	Travaux publics.
25,8	15,3	21,3	31,6* (20,0)	14,7	41,4* (29,9)	18,9	20,1	21,3	27,5	Instruction publique.
....	0,3	....	0,1	0,3	—	....	0,4	....	0,7	Cultes.
2,1	1,2	6,2	4,0	13,9	0,4	10,6	13,5	4,1	4,1	Assistance publique.
100,0	100,0	100,0	100,0	100,0	100,0	100,0	100,0	100,0	100,0	
—	23,9	11,8	43,8	7,2	50,4	—	—	—	—	<i>Dont extraordinaires.</i>

**Entrate e Spese delle**

(Per

*Recettes et dépenses des*

(Par

TAB. N. 3.

ENTRATE E SPESE	Ales- sandria	Ancona	Aquila	Arezzo	Ascoli Piceno	Asti	Avellino	Barl	Belluno
<b>ENTRATA.</b>									
1. Avanzo di amministrazione .....	—	—	<b>0,73</b>	—	—	<b>0,23</b>	<b>0,72</b>	—	<b>0,91</b>
2. Rendite patrimoniali reali.....	0,96	1,36	1,46	0,97	1,17	1,00	0,92	1,37	0,78
3. » » figurative.....	0,54	0,50	—	0,43	0,45	0,46	0,29	0,40	—
4. Concorsi dello Stato.....	1,45	2,96	4,88	0,80	2,06	1,08	4,86	3,02	2,36
5. Altri concorsi e proventi diversi .....	1,03	3,81	1,08	0,58	2,55	1,00	0,34	1,30	0,78
6. Proventi di aziende industriali .....	0,15	0,03	0,09	—	0,39	1,34	—	0,06	0,68
7. » di servizi municipali e diversi.	0,80	1,22	0,36	0,12	0,26	0,05	....	0,33	0,19
8. Dazio comunale.....	9,24	20,30	15,29	6,68	13,37	11,91	3,80	16,96	5,41
9. Tasse e diritti.....	4,77	5,70	3,37	3,65	5,03	4,19	2,07	3,00	2,94
10. Sovrimposte.....	7,10	5,61	3,19	9,37	4,76	4,81	6,11	3,46	9,56
11. Entrate eventuali.....	0,49	0,45	0,58	0,04	0,71	1,46	0,46	0,17	0,44
12. Totale entrate Effettive (2 a 11).....	<b>26,53</b>	<b>41,94</b>	<b>30,30</b>	<b>22,64</b>	<b>30,75</b>	<b>27,31</b>	<b>18,85</b>	<b>30,57</b>	<b>23,14</b>
13. Alienazione di beni ecc.....	1,26	—	....	0,04	—	0,57	—	10,19	—
14. Mutui passivi.....	5,29	1,09	39,27	—	5,30	2,52	—	37,16	25,66
15. Totale Movimento Capitali (13 + 14)....	<b>6,55</b>	<b>1,09</b>	<b>39,27</b>	<b>0,04</b>	<b>5,30</b>	<b>3,09</b>	—	<b>47,35</b>	<b>25,66</b>
16. Totale Entrate (1 + 12 + 15).....	<b>33,08</b>	<b>43,03</b>	<b>70,30</b>	<b>22,68</b>	<b>36,05</b>	<b>30,62</b>	<b>19,57</b>	<b>77,92</b>	<b>49,71</b>
<b>USCITA.</b>									
17. Disavanzo di Amministrazione.....	....	—	—	—	....	—	—	<b>3,75</b>	—
18. Interessi passivi.....	1,99	5,61	3,48	1,84	2,87	1,34	3,00	1,62	2,65
19. Altri oneri patrimoniali.....	1,29	0,94	1,36	0,65	0,81	0,72	1,13	0,64	0,78
20. Spese generali.....	4,57	12,55	6,57	4,55	10,07	7,60	3,64	10,83*	4,68
21. » di aziende industriali.....	0,11	—	0,05	—	—	—	—	—	0,14
22. » per polizia e igiene.....	(5,28) 10,21*	6,92	(4,56) 11,00*	4,38	5,94	5,19	3,23	(5,96) 15,91*	(6,28) 10,86*
23. » per sicurezza e giustizia.....	0,28	0,50	0,18	0,12	0,09	0,23	0,50	0,12	0,25
24. » per opere pubbliche.....	2,86	5,15	(19,90) 22,64* (13,79)	2,36	1,86	(3,32) 6,22*	0,93	(13,46) 16,07* (18,59)	2,31 (9,66)
25. » per istruzione pubblica.....	9,65	6,46	22,60*	4,34	11,47	7,80	4,53	26,13	15,75*
26. » per culti.....	....	0,33	....	0,06	0,03	....	0,13	0,03	....
27. » per beneficenza.....	1,01	2,94	0,85	4,07	0,68	0,66	0,96	1,75	2,89
28. Totale spese effettive (18 a 27).....	<b>31,97</b>	<b>41,40</b>	<b>68,73</b>	<b>22,37</b>	<b>33,82</b>	<b>29,76</b>	<b>18,05</b>	<b>73,10</b>	<b>40,31</b>
29. di cui di carattere straordinario.....	5,28	—	38,25	—	—	3,32	—	41,16	15,94
30. Acquisto di beni fruttiferi.....	....	0,26	0,27	—	0,75	—	—	0,42	8,40
31. Estinzione di debiti.....	1,11	1,37	1,30	0,31	1,48	0,86	1,52	0,65	1,00
32. Totale Movimento Capitali.....	<b>1,11</b>	<b>1,63</b>	<b>1,57</b>	<b>0,31</b>	<b>2,23</b>	<b>0,86</b>	<b>1,52</b>	<b>1,07</b>	<b>9,40</b>
33. Totale Uscite (17 + 28 + 32).....	<b>33,08</b>	<b>43,03</b>	<b>70,30</b>	<b>22,67</b>	<b>36,05</b>	<b>30,62</b>	<b>19,57</b>	<b>77,92</b>	<b>49,71</b>

Le cifre in parentesi poste sopra le quote per abitante indicano la parte straordinaria della spesa.  
Il segno .... indica che lo stanziamento è troppo tenue per essere valutato.

Città italiane nell'anno 1912.

(abitante).

Villes italiennes en 1912.

(habitant.)

Bergamo	Biella	Bologna	Brescia	Busto Arsizio	Cagliari	Caltagirone	Caserta	Catania	RECETTES ET DÉPENSES
—	0,22	0,62	—	1,09	2,49	—	0,90	—	<b>RECETTES.</b>
—	0,22	0,62	—	1,09	2,49	—	0,90	—	<b>Excédent de recettes des exercices antérieurs.</b>
3,69	1,60	2,90	5,33	0,51	4,54	11,38	1,17	0,89	Produit des propriétés communales (réel).
—	0,54	1,74	1,20	1,56	0,40	0,21	—	0,51	» (figuratif).
2,15	2,05	1,03	2,22	1,80	2,11	1,15	3,07	4,38	Contributions de l'État.
5,35	0,84	0,83	2,47	0,46	0,35	0,75	0,22	0,76	Autres contributions et revenus divers.
1,17	—	1,58	3,86	0,39	1,32	0,84	...	—	Produit des régies municipales.
0,67	0,71	1,10	1,26	1,45	0,47	0,23	...	0,19	Produit des services publics etc.
0,27	7,96	24,57	21,31	6,41	19,71	2,81	6,77	17,40	Octroi (au net de la redevance à l'État).
8,22	12,35	8,54	7,18	10,04	3,59	0,82	5,90	1,79	Impositions et taxes municipales.
3,14	3,24	6,41	3,12	5,35	1,56	1,69	3,35	2,09	Centimes communaux sur les contributions foncières.
0,24	1,10	0,46	0,46	0,31	2,70	0,91	0,30	0,80	Recettes diverses.
0,90	30,39	49,16	48,41	28,28	36,75	20,79	20,78	28,81	<b>Total des recettes effectives.</b>
—	—	15,05	0,60	—	0,17	0,78	—	—	Vente d'immeubles etc.
3,86	32,23	11,56	—	15,63	—	—	—	1,89	Emprunts.
3,86	32,23	26,61	0,60	15,63	0,17	0,78	—	1,89	<b>Total du mouvement de capitaux.</b>
3,76	62,84	76,39	49,01	45,00	39,41	21,57	21,68	30,70	<b>Total des recettes.</b>
—	—	—	—	—	—	—	—	—	<b>DÉPENSES.</b>
—	—	—	—	—	—	—	—	—	<b>Déficit des exercices antérieurs.</b>
9,07	5,29	5,60	6,58	3,94	5,94	1,14	0,75	2,48	Intérêts des emprunts.
7,75	0,54	2,77	1,69	0,39	0,91	1,69	0,73	0,85	Autres dépenses patrimoniales.
3,14	3,55	13,20	12,54	4,53	9,83	6,26	5,30	9,03	Administration générale.
—	—	0,38	0,50	—	—	—	—	—	Frais des régies municipales.
(4,52)	6,04	(10,99)	(1,44)	(3,90)	5,95	3,67	4,36	5,62	Services d'hygiène et de police sanitaire.
1,12	6,04	20,05*	7,91*	8,28*	5,95	3,67	4,36	5,62	Contribution municipale pour les services de police, sapeurs-pompiers etc.
1,50	0,27	0,95	0,93	0,43	0,50	0,12	0,04	0,29	Travaux publics.
1,37	(29,51)	(12,31)	—	—	(0,88)	—	—	—	Instruction publique.
1,44	31,87*	17,11*	3,41	3,94	6,23*	2,28	2,08	3,64	Cultes.
...	0,04	0,03	0,03	0,04	0,30	0,49	0,09	—	Assistance publique.
1,17	0,27	2,25	1,42	0,90	1,40	1,00	1,11	2,29	<b>Total des dépenses effectives.</b>
56	59,42	72,38	45,96	31,64	37,90	20,05	21,41	29,95	<i>Dépenses extraordinaires (comprises dans le total précédent).</i>
52	29,51	23,30	1,44	3,90	0,68	—	—	1,89	Achat d'immeubles, d'usines etc.
—	—	0,72	0,60	11,71	0,17	1,08	—	—	Amortissement des emprunts.
20	3,42	3,29	2,45	1,65	1,34	0,44	0,27	0,75	<b>Total du mouvement de capitaux.</b>
20	3,42	4,01	3,05	13,36	1,51	1,52	0,27	0,75	<b>Total des dépenses.</b>
76	62,84	76,39	49,01	45,00	39,41	21,57	21,68	30,70	

Les chiffres en parenthèses indiquent la partie extraordinaire de la dépense.  
Le signe .... indique une somme trop petite pour être calculée dans le tableau.

**Entrate e Spese delle**

(Per

*Recettes et dépenses des*

(Par

(Segue TAB. N. 3).

ENTRATE E SPESE	Cesena	Como	Cremona	Cuneo	Faenza	Ferrara	Firenze	Forlì	Genova
<b>ENTRATA.</b>									
1. Avanzo di amministrazione .....	<b>0,11</b>	<b>1,39</b>	—	—	<b>0,48</b>	—	<b>0,54</b>	<b>0,43</b>	<b>2,66</b>
2. Rendite patrimoniali reali.....	1,63	3,79	2,70	2,37	1,52	1,45	0,92	2,59	2,08
3. » » figurative.....	0,27	0,84	0,67	1,60	0,45	0,56	0,65	0,50	0,97
4. Concorsi dello Stato.....	1,56	3,63	5,03	1,93	1,12	1,74	1,08	1,89	2,49
5. Altri concorsi e proventi diversi.....	0,86	0,93	1,98	0,62	0,67	2,13	4,07	1,15	1,72
6. Proventi di aziende industriali.....	0,07	9,45	2,20	0,98	0,89	—	7,75	0,35	2,98
7. » di servizi municipali e diversi.	0,15	0,77	2,23	0,54	0,18	0,59	1,56	0,28	3,57
8. Dazio comunale.....	2,24	10,38	10,57	16,98	3,51	11,45	31,28	1,80	46,13
9. Tasse e diritti.....	4,76	7,07	10,67	5,85	6,24	7,17	6,97	8,05	6,47
10. Sovrimposte.....	11,33	5,71	5,08	6,07	13,07	10,15	13,75	12,80	11,12
11. Entrate eventuali.....	0,97	0,12	—	0,15	0,50	0,09	0,14	0,24	2,94
12. Totale Entrate effettive (2 a 11).....	<b>23,87</b>	<b>42,69</b>	<b>41,13</b>	<b>37,09</b>	<b>28,15</b>	<b>35,33</b>	<b>68,17</b>	<b>29,65</b>	<b>80,47</b>
13. Alienazione di beni ecc.....	1,87	2,88	0,04	0,07	....	....	0,27	0,57	6,60
14. Mutui passivi.....	4,86	13,97	8,58	30,65	2,34	15,95	31,56	—	38,80
15. Totale Movimento Capitali (13 + 14)....	<b>6,73</b>	<b>16,85</b>	<b>8,62</b>	<b>30,72</b>	<b>2,34</b>	<b>15,95</b>	<b>31,83</b>	<b>0,57</b>	<b>45,49</b>
16. Totale Entrate (1 + 12 + 15).....	<b>30,71</b>	<b>60,93</b>	<b>49,75</b>	<b>67,81</b>	<b>30,97</b>	<b>51,28</b>	<b>100,54</b>	<b>30,65</b>	<b>128,62</b>
<b>USCITA.</b>									
17. Disavanzo di Amministrazione.....	—	—	—	<b>2,92</b>	—	<b>1,49</b>	—	—	—
18. Interessi passivi.....	1,95	7,23	3,70	4,59	1,56	4,60	5,57	2,21	12,75
19. Altri oneri patrimoniali.....	0,55	1,52	1,02	2,80	1,36	2,55	1,38	1,65	2,80
20. Spese generali.....	5,46	9,41	11,04	11,05	7,34	10,67	24,64	7,08	21,20
21. » di aziende industriali.....	—	3,65	—	0,30	0,15	—	1,77	—	0,48
22. » per polizia e igiene.....	5,44	7,82	8,81	6,62	5,33	6,87	24,66	4,97	15,95
23. » per sicurezza e giustizia.....	0,20	1,02	0,39	0,32	0,50	0,33	0,33	0,24	1,16
24. » per opere pubbliche.....	2,98	16,16	2,17	8,36	5,42	8,04	11,86	4,30	46,80
25. » per istruzione pubblica.....	11,18	8,84	10,91	10,57	6,79	11,57	13,98	7,05	17,16
26. » per culti.....	....	—	—	—	—	0,07	0,10	—	0,04
27. » per beneficenza.....	0,51	0,95	4,48	0,03	1,69	2,78	8,59	1,39	3,44
28. Totale spese effettive (18 a 27).....	<b>28,27</b>	<b>56,60</b>	<b>42,52</b>	<b>46,44</b>	<b>30,14</b>	<b>47,48</b>	<b>93,38</b>	<b>28,89</b>	<b>121,84</b>
29. di cui di carattere straordinario.....	<b>3,46</b>	<b>14,58</b>	—	<b>3,27</b>	—	<b>10,03</b>	<b>26,99</b>	—	<b>45,27</b>
30. Acquisto di beni fruttiferi.....	1,89	—	7,21	17,06	0,05	1,97	2,33	....	2,58
31. Estinzione di debiti.....	0,55	4,33	0,02	1,39	0,78	0,34	4,33	1,76	4,20
32. Totale Movimento Capitali.....	<b>2,44</b>	<b>4,33</b>	<b>7,23</b>	<b>18,45</b>	<b>0,83</b>	<b>2,31</b>	<b>7,16</b>	<b>1,76</b>	<b>6,78</b>
33. Totale Uscite (17 + 28 + 32).....	<b>30,71</b>	<b>60,93</b>	<b>49,75</b>	<b>67,81</b>	<b>30,97</b>	<b>51,28</b>	<b>100,54</b>	<b>30,65</b>	<b>128,62</b>

**Città italiane nell'anno 1912.**

abitante).

*Villes italiennes en 1912.*

habitant).

Grosseto	Imola	Lecco	Livorno	Lucca	Macerata	Mantova	Massa	Milano	RECETTES ET DÉPENSES
—	—	—	—	—	—	3,36	—	—	<b>RECETTES.</b>
—	—	—	—	—	—	—	—	—	<b>Excédent de recettes des exercices antérieurs.</b>
4,70	1,40	1,82	1,38	0,18	0,25	2,23	0,29	7,92	Produit des propriétés communales (réel).
0,65	0,45	0,88	1,50	—	0,20	1,25	0,29	0,78	» (figuratif).
2,22	2,23	2,90	4,61	1,40	0,63	2,72	2,40	0,54	Contributions de l'État.
1,54	1,15	2,13	2,67	0,97	0,43	1,25	0,23	1,92	Autres contributions et revenus divers.
3,38	0,35	0,05	6,52	—	0,89	3,02	0,35	11,94	Produit des régies municipales.
0,40	0,05	0,05	1,98	0,33	0,88	0,45	—	2,75	Produit des services publics etc.
7,90	1,63	13,08	22,54	11,20	3,81	24,00	3,37	28,96	Octroi (au net de la redevance à l'État).
6,95	4,80	2,32	5,57	6,21	2,06	5,44	2,72	14,44	Impositions et taxes municipales.
15,33	19,14	3,12	10,16	5,09	2,15	10,58	3,13	10,85	Centimes communaux sur les contributions foncières.
1,54	0,28	0,91	0,40	0,33	0,12	0,20	4,03	1,45	Recettes diverses.
<b>44,51</b>	<b>31,48</b>	<b>27,26</b>	<b>57,33</b>	<b>25,74</b>	<b>11,42</b>	<b>51,14</b>	<b>16,81</b>	<b>81,55</b>	<b>Total des recettes effectives.</b>
0,17	0,11	0,11	0,22	0,63	0,06	0,30	—	5,29	Vente d'immeubles etc.
69,64	41,78	0,31	4,76	17,00	—	—	33,57	28,38	Emprunts.
<b>60,81</b>	<b>41,89</b>	<b>0,42</b>	<b>4,98</b>	<b>17,63</b>	<b>0,06</b>	<b>0,30</b>	<b>33,57</b>	<b>33,67</b>	<b>Total du mouvement de capitaux.</b>
<b>105,32</b>	<b>73,37</b>	<b>27,68</b>	<b>62,31</b>	<b>43,37</b>	<b>11,48</b>	<b>54,80</b>	<b>50,38</b>	<b>115,22</b>	<b>Total des recettes.</b>
—	3,69	0,20	2,81	2,09	—	—	—	—	<b>DÉPENSES.</b>
—	—	—	—	—	—	—	—	—	<b>Déficit des exercices antérieurs.</b>
5,97	3,41	4,42	5,92	4,14	0,88	4,65	2,22	14,80	Intérêts des emprunts.
1,54	1,55	1,18	1,54	0,33	0,18	1,17	0,36	1,75	Autres dépenses patrimoniales.
8,87	7,18	5,68	16,88	6,66	3,62	14,56	4,13	18,77	Administration générale.
0,82	—	—	2,76	—	—	2,20	—	7,64	Frais des régies municipales.
(13,71)	(14,28)	—	(1,23)	—	—	—	—	(8,13)	Services d'hygiène et de police sanitaire.
23,14	21,78	4,33	11,48	4,11	2,23	8,38	5,09	19,46	Contribution municipale pour les services de police, sapeurs-pompiers etc.
0,72	0,89	0,05	0,58	0,42	0,07	0,36	0,09	2,13	Travaux publics.
(3,22)	—	—	—	—	—	—	(3,41)	(6,24)	Instruction publique.
7,41	4,75	2,59	4,20	17,28	1,17	3,79	5,45	12,71	Cultes.
(42,34)	(15,72)	—	—	(14,50)	—	—	(25,97)	(2,03)	Assistance publique.
48,79	23,58	6,05	6,47	4,61	2,67	12,32	30,19	14,06	<b>Total des dépenses effectives.</b>
—	—	—	0,02	—	0,11	—	—	0,03	<i>Dépenses extraordinaires (comprises dans le total précédent).</i>
6,12	2,31	1,41	7,94	2,95	0,38	6,23	1,04	4,41	Achat d'immeubles, d'usines etc.
<b>103,38</b>	<b>65,45</b>	<b>25,71</b>	<b>57,59</b>	<b>40,50</b>	<b>11,31</b>	<b>53,66</b>	<b>48,57</b>	<b>95,76</b>	Amortissement des emprunts.
59,27	30,00	—	7,23	14,50	—	—	29,38	16,49	<b>Total du mouvement de capitaux.</b>
0,40	3,12	0,50	—	0,03	0,02	0,13	1,29	7,80	<b>Total des dépenses.</b>
1,54	1,11	1,27	1,71	0,76	0,15	1,01	0,52	11,66	
<b>1,94</b>	<b>4,23</b>	<b>1,77</b>	<b>1,71</b>	<b>0,78</b>	<b>0,17</b>	<b>1,14</b>	<b>1,81</b>	<b>19,46</b>	
<b>105,32</b>	<b>73,37</b>	<b>27,68</b>	<b>62,31</b>	<b>43,37</b>	<b>11,48</b>	<b>54,80</b>	<b>50,38</b>	<b>115,22</b>	

**Entrate e Spese delle**

(Per

*Recettes et dépenses des*

(Par

(Segue TAB. N. 3).

ENTRATE E SPESE	Modena	Monza	Napoli	Novara	Padova	Palermo	Parma	Pavia	Perugia
<b>ENTRATA.</b>									
1. Avanzo di amministrazione .....	<b>2,54</b>	<b>0,14</b>	—	<b>2,47</b>	<b>2,75</b>	—	—	—	—
2. Rendite patrimoniali reali.....	5,22	0,23	0,47	0,98	2,20	2,73	3,33	1,58	0,45
3. » » figurative.....	0,71	0,34	0,25	0,63	0,82	0,26	1,62	0,75	0,22
4. Concorsi dello Stato.....	1,51	2,26	8,01	0,94	1,51	5,34	1,31	2,84	2,07
5. Altri concorsi e proventi diversi.....	1,41	1,51	1,18	1,05	0,64	0,54	2,27	0,83	1,06
6. Proventi di aziende industriali.....	0,22	—	—	—	3,53	0,44	5,49	0,63	1,62
7. » di servizi municipali e diversi.	0,92	1,37	0,29	0,20	0,33	0,45	0,67	1,00	0,62
8. Dazio comunale.....	11,53	6,57	12,70	18,24	18,91	18,13	25,70	22,51	9,95
9. Tasse e diritti.....	6,27	6,88	5,98	4,03	4,37	4,44	7,40	4,16	3,40
10. Sovrimposte.....	6,96	7,83	6,29	3,75	7,64	3,33	5,55	5,38	4,27
11. Entrate eventuali.....	0,25	0,26	2,83	0,67	0,17	0,17	2,26	0,47	1,09
12. Totale Entrate effettive (2 a 11).....	<b>35,00</b>	<b>27,25</b>	<b>38,00</b>	<b>30,49</b>	<b>40,12</b>	<b>35,83</b>	<b>55,60</b>	<b>40,15</b>	<b>24,75</b>
13. Alienazione di beni ecc.....	2,44	4,42	0,07	0,31	0,32	—	3,10	0,02	—
14. Mutui passivi.....	34,03	11,27	1,23	—	2,85	—	50,30	24,26	—
15. Totale Movimento Capitali (13 + 14)....	<b>36,47</b>	<b>15,69</b>	<b>1,30</b>	<b>0,31</b>	<b>3,17</b>	—	<b>53,40</b>	<b>24,28</b>	—
16. Totale Entrate (1 + 12 + 15).....	<b>74,01</b>	<b>43,03</b>	<b>39,30</b>	<b>33,27</b>	<b>46,04</b>	<b>35,83</b>	<b>109,00</b>	<b>64,43</b>	<b>24,75</b>
<b>USCITA.</b>									
17. Disavanzo di amministrazione.....	—	—	—	—	—	<b>0,38</b>	<b>0,66</b>	—	—
18. Interessi passivi.....	4,07	2,80	7,25	1,95	2,47	3,44	5,51	4,91	2,09
19. Altri oneri patrimoniali.....	1,91	0,40	0,63	0,48	1,84	0,66	1,23	0,48	0,40
20. Spese generali.....	10,65	4,85	7,79	9,61	10,39	12,19	17,40	14,73	6,70
21. » di aziende industriali.....	—	—	—	—	—	—	0,75	—	0,11
22. » per polizia e igiene.....	(18,27) 23,25	(11,94) 17,11	8,38	(1,83) 6,85	(1,19) 7,61	5,01	10,00 (1,93)	(5,01) 11,37	3,99
23. » per sicurezza e giustizia.....	0,75	0,62	0,83	0,22	0,86	0,85	0,15	0,72	0,27
24. » per opere pubbliche.....	(3,94) 12,86	2,68	4,91	(1,83) 4,43	(1,62) 5,84	3,31	(1,93) 9,52	(4,71) 7,14	3,31
25. » per istruzione pubblica.....	(5,36) 9,12	(3,75) 13,29	6,64	7,65	8,66	5,61	(13,90) 26,80	(13,78) 22,63	6,12
26. » per culti.....	0,09	....	0,23	0,07	0,02	0,48	0,04	—	—
27. » per beneficenza.....	1,64	0,82	1,41	0,44	5,74	1,85	5,16	1,60	1,11
28. Totale spese effettive (18 a 27).....	<b>64,34</b>	<b>42,57</b>	<b>38,07</b>	<b>31,70</b>	<b>43,43</b>	<b>33,40</b>	<b>76,56</b>	<b>63,58</b>	<b>24,10</b>
29. di cui di carattere straordinario.....	25,57	15,69	—	3,66	2,81	—	17,76	23,50	—
30. Acquisto di beni fruttiferi.....	2,87	—	....	1,21	1,64	—	29,70	0,85	—
31. Estinzione di debiti.....	6,80	0,51	1,23	0,36	0,97	2,05	2,28	—	0,65
32. Totale Movimento Capitali.....	<b>9,67</b>	<b>0,51</b>	<b>1,23</b>	<b>1,57</b>	<b>2,61</b>	<b>2,05</b>	<b>31,78</b>	<b>0,85</b>	<b>0,65</b>
33. Totale Uscite (17 + 28 + 32).....	<b>74,01</b>	<b>43,08</b>	<b>39,30</b>	<b>33,27</b>	<b>46,04</b>	<b>35,83</b>	<b>109,00</b>	<b>64,43</b>	<b>24,75</b>

**Città italiane nell'anno 1912.**

(abitante).

**Villes italiennes en 1912.**

(habitant).

Pesaro	Piacenza	Pisa	Prato	Ravenna	Beggio Calabria	Beggio Emilia	Rimini	Roma	RECETTES ET DÉPENSES
				0,22				0,75	<b>RECETTES.</b>
									<b>Excédent de recettes des exercices antérieurs.</b>
0,89	0,63	1,77	0,34	3,44	3,75	3,85	0,45	2,33	Produit des propriétés communales (réel).
0,70	0,77	0,28	0,11	0,55	—	1,01	0,44	1,15	» » (figuratif).
1,58	3,04	5,38	0,51	1,82	33,45	1,88	1,45	5,24	Contributions de l'État.
1,28	1,35	2,83	0,49	0,52	0,84	1,23	0,92	1,95	Autres contributions et revenus divers.
0,03	—	0,07	—	—	—	0,25	0,42	0,76	Produit des régies municipales.
0,14	0,92	1,01	0,19	0,25	0,05	0,31	0,25	2,19	Produit des services publics etc.
6,04	26,88	21,31	5,82	3,05	14,35	9,32	13,50	34,13	Octroi (au net de la redevance à l'État).
5,99	4,28	5,52	3,83	8,07	1,53	4,21	6,23	11,77	Impositions et taxes municipales.
7,65	1,75	10,46	5,46	10,92	2,15	11,96	7,93	10,33	Centimes communaux sur les contributions foncières.
1,97	0,25	0,53	—	1,22	0,13	0,24	0,56	4,31	Recettes diverses.
<b>6,27</b>	<b>39,87</b>	<b>49,16</b>	<b>16,75</b>	<b>29,84</b>	<b>55,25</b>	<b>34,26</b>	<b>32,15</b>	<b>74,16</b>	<b>Total des recettes effectives.</b>
2,01	2,46	0,02	—	1,18	0,02	0,01	0,89	1,65	Vente d'immeubles etc.
3,99	0,96	43,55	1,50	3,01	—	12,56	23,15	104,77	Emprunts.
<b>6,00</b>	<b>3,42</b>	<b>43,57</b>	<b>1,50</b>	<b>4,19</b>	<b>0,02</b>	<b>12,57</b>	<b>24,04</b>	<b>106,42</b>	<b>Total du mouvement de capitaux.</b>
<b>2,27</b>	<b>43,29</b>	<b>92,73</b>	<b>18,25</b>	<b>34,25</b>	<b>55,27</b>	<b>46,83</b>	<b>56,19</b>	<b>181,33</b>	<b>Total des recettes.</b>
		1,83	0,53	—	—	—	2,06	—	<b>DÉPENSES.</b>
									<b>Déficit des exercices antérieurs.</b>
3,41	3,93	8,91	0,43	2,28	2,01	4,01	2,97	9,45	Intérêts des emprunts.
0,85	0,44	0,63	0,49	1,55	1,05	0,84	1,52	2,67	Autres dépenses patrimoniales.
4,87	13,40	21,45 <sup>(8,21)</sup>	4,65	6,45	12,82	8,78	10,15	12,13	Administration générale.
—	—	—	—	—	—	—	—	0,18	Frais des régies municipales.
0,29	7,29	39,29 <sup>(33,12)</sup>	2,99	7,61 <sup>(2,79)</sup>	16,62	5,80	7,08	27,70 <sup>(15,13)</sup>	Services d'hygiène et de police sanitaire.
0,25	0,67	0,30	0,20	0,35	0,14	0,14	0,31	3,19 <sup>(2,21)</sup>	Contribution municipale pour les services de police, sapeurs-pompiers etc.
0,17	3,09	3,15	2,53	5,81	13,75	3,69	22,41 <sup>(18,95)</sup>	33,81 <sup>(24,09)</sup>	Travaux publics.
0,29	8,34	7,30	3,52	6,99	6,27	7,69	7,89	31,47 <sup>(17,78)</sup>	Instruction publique.
—	0,05	—	—	—	—	—	0,08	—	Cultes.
0,32	3,87	5,38	2,54	1,44	1,46	4,74	0,74	0,16	Assistance publique.
<b>4,45</b>	<b>41,08</b>	<b>86,41</b>	<b>17,35</b>	<b>32,48</b>	<b>54,12</b>	<b>35,69</b>	<b>53,15</b>	<b>119,76</b>	<b>Total des dépenses effectives.</b>
<b>0,51</b>	<b>—</b>	<b>41,33</b>	<b>—</b>	<b>2,79</b>	<b>—</b>	<b>—</b>	<b>18,95</b>	<b>59,21</b>	<i>Dépenses extraordinaires (comprises dans le total précédent).</i>
0,54	—	2,16	—	0,64	0,02	10,53	—	59,50	Achat d'immeubles, d'usines etc.
0,28	2,21	2,33	0,37	1,13	1,13	0,61	0,98	2,07	Amortissement des emprunts.
<b>0,82</b>	<b>2,21</b>	<b>4,49</b>	<b>0,37</b>	<b>1,77</b>	<b>1,15</b>	<b>11,14</b>	<b>0,98</b>	<b>61,57</b>	<b>Total du mouvement de capitaux.</b>
<b>0,27</b>	<b>43,29</b>	<b>92,73</b>	<b>18,25</b>	<b>34,25</b>	<b>55,27</b>	<b>46,83</b>	<b>56,19</b>	<b>181,33</b>	<b>Total des dépenses.</b>



**Entrate e Spese delle**

(Per

*Recettes et dépenses de*

(Par

(Segue TAB. N. 3).

ENTRATE E SPESE	Bovigo	Salerno	S. Pier d'Arena	S. Remo	Savona	Sestri Ponente	Stena	Spezia	Taranto	Teramo
<b>ENTRATA.</b>										
1. Avanzo di amministrazione .....	0,49	—	1,65	3,70	3,12	—	0,20	—	—	—
2. Rendite patrimoniali reali.....	2,87	0,82	0,38	0,74	0,92	2,18	0,60	6,97	0,64	0,90
3.   »   »   figurative..	1,32	0,09	1,48	1,09	0,12	1,16	0,98	0,49	0,50	0,29
4. Concorsi dello Stato.....	3,53	4,02	3,16	1,53	3,52	1,26	3,23	1,64	4,21	2,22
5. Altri concorsi e proventi diversi.	1,15	0,85	3,58	3,79	1,16	1,21	1,16	1,72	0,63	0,33
6. Proventi di aziende industriali...	1,15	—	0,38	10,13	—	1,81	....	0,09	1,83	4,79
7.   »   di servizi municipali....	0,82	0,15	1,70	2,39	1,19	2,28	0,43	1,04	0,56	0,12
8. Dazio comunale.....	17,87	10,11	33,11	29,08	31,58	28,37	15,04	22,89	10,29	6,75
9. Tasse e diritti.....	4,91	2,41	4,04	7,87	2,57	2,33	4,02	5,77	2,92	2,93
10. Sovrimposte .....	15,73	2,64	3,44	3,21	2,05	2,00	4,41	4,78	2,55	3,99
11. Entrate eventuali.....	3,11	1,66	3,51	6,43	1,61	0,93	6,35	0,16	0,44	1,60
12. Totale Entrate effettive (2 a 11)..	<b>52,46</b>	<b>22,75</b>	<b>54,78</b>	<b>66,26</b>	<b>44,72</b>	<b>43,58</b>	<b>36,22</b>	<b>45,55</b>	<b>24,57</b>	<b>23,92</b>
13. Alienazione di beni ecc.....	0,41	5,32	—	....	5,73	2,14	0,34	1,54	1,08	0,39
14. Mutui passivi.....	7,70	—	—	35,47	31,78	8,83	2,95	9,78	5,92	31,57
15. Totale Movimento Capitali (13+14).	<b>8,11</b>	<b>5,32</b>	<b>—</b>	<b>35,47</b>	<b>37,51</b>	<b>10,97</b>	<b>3,29</b>	<b>11,32</b>	<b>7,00</b>	<b>31,96</b>
16. Totale Entrate (1 + 12 + 15). ...	<b>61,06</b>	<b>28,07</b>	<b>56,43</b>	<b>105,43</b>	<b>85,35</b>	<b>54,55</b>	<b>39,71</b>	<b>56,87</b>	<b>31,57</b>	<b>55,88</b>
<b>USCITA.</b>										
17. Disavanzo di amministrazione....	—	2,88	—	—	—	—	—	—	1,04	—
18. Interessi passivi .....	4,83	2,23	7,99	12,65	5,95	3,63	5,62	6,72	2,12	2,26
19. Altri oneri patrimoniali .....	1,72	0,77	0,92	0,83	1,05	0,83	0,83	1,98	1,99	0,72
20. Spese generali.....	18,53	4,54	16,41	14,82	11,63	14,19	12,07	10,61	5,31	6,54
21.   »   di aziende industriali .....	—	—	—	0,91	—	—	—	—	1,01	—
22.   »   per polizia e igiene... ..	7,13	4,97 <sup>(1,44)</sup>	8,26	16,75* <sup>(6,52)</sup>	8,83* <sup>(0,99)</sup>	9,67	4,85	7,59	9,95* <sup>(3,32)</sup>	4,89
23.   »   per sicurezza e giustizia..	0,49	0,04	1,32	0,57	0,85	0,51	0,28	0,35	0,05	0,08
24.   »   per opere pubbliche.....	3,85 <sup>(3,54)</sup>	7,22	3,68	44,95* <sup>(39,60)</sup>	10,08* <sup>(6,29)</sup>	9,76* <sup>(7,44)</sup>	1,98	11,80* <sup>(9,23)</sup>	1,80	33,95* <sup>(31,77)</sup>
25.   »   per istruzione pubblica ...	18,52 <sup>(4,83)</sup>	3,56	12,05	7,27	11,93	9,03	6,90	8,97	5,06	5,10
26.   »   per culti .....	....	0,02	....	0,04	0,02	0,05	0,07	0,02	0,07	..
27.   »   per beneficenza.....	1,64	0,54	4,62	1,87	8,51	3,86	5,05	4,40* <sup>(0,84)</sup>	0,97	0,39
28. Totale spese effettive (18 a 27)...	<b>56,71</b>	<b>23,94</b>	<b>55,25</b>	<b>100,69</b>	<b>58,96</b>	<b>51,53</b>	<b>37,65</b>	<b>52,44</b>	<b>23,33</b>	<b>53,93</b>
29. di cui di carattere straordinario.	4,83	4,98	—	46,12	7,28	7,44	—	10,07	3,32	31,77
30. Acquisto di beni fruttiferi.....	2,29	—	—	....	20,98	....	0,34	2,04	1,16	0,22
31. Estinzione di debiti.....	2,05	1,25	1,18	4,74	5,41	3,02	1,62	2,39	1,04	1,73
32. Totale Movimento Capitali.....	<b>4,34</b>	<b>1,25</b>	<b>1,18</b>	<b>4,74</b>	<b>26,39</b>	<b>3,02</b>	<b>2,07</b>	<b>4,43</b>	<b>2,20</b>	<b>1,95</b>
33. Totale Uscite (17 + 28 + 32).....	<b>61,06</b>	<b>28,07</b>	<b>56,43</b>	<b>105,43</b>	<b>85,35</b>	<b>54,55</b>	<b>39,71</b>	<b>56,87</b>	<b>31,57</b>	<b>55,80</b>

**Città italiane nell'anno 1912.**

(abitante).

*Villes italiennes en 1912.*

(habitant).

Torino	Trapani	Treviso	Udine	Venezia	Vercelli	Verona	Vicenza	Viterbo	Voghera	RECETTES ET DÉPENSES
<b>RECEPTEES.</b>										
<b>2,06</b>	—	<b>1,59</b>	<b>0,53</b>	<b>1,87</b>	<b>0,95</b>	—	<b>0,59</b>	<b>0,47</b>	—	<b>Excédent recettes exercices antérieurs.</b>
4,28	3,83	1,15	1,16	0,52	3,30	1,59	3,34	2,66	2,41	Produit des propriétés comm. (réel).
1,08	0,27	0,76	0,64	0,88	0,63	0,80	1,08	0,94	0,91	» » (figuratif).
1,10	2,86	1,85	0,60	2,17	2,20	0,64	1,83	4,34	2,07	Contributions de l'État.
1,21	0,49	1,07	0,48	2,55	1,19	6,24	1,14	0,60	0,43	Autres contributions et revenus divers.
0,66	0,34	0,05	2,44	0,62	1,76	0,67	3,05	—	0,82	Produit des régies municipales.
1,41	0,34	0,24	0,48	1,34	0,53	0,98	0,31	0,39	—	Produit des services publics etc.
32,70	7,68	17,32	16,60	34,34	17,24	22,95	16,49	7,94	20,65	Octroi (au net de la redevance à l'Etat).
6,03	4,06	4,34	4,37	6,09	3,98	4,98	2,98	6,99	6,30	Impositions et taxes municipales.
6,44	2,67	6,90	7,22	7,78	3,92	7,18	9,83	6,05	3,10	Centimes communaux sur les contributions foncières.
0,59	0,53	0,36	0,81	2,93	0,88	1,79	0,27	0,48	0,12	Recettes diverses.
<b>55,50</b>	<b>23,07</b>	<b>34,04</b>	<b>34,80</b>	<b>59,22</b>	<b>35,63</b>	<b>47,82</b>	<b>40,32</b>	<b>30,39</b>	<b>36,81</b>	<b>Total des recettes effectives.</b>
2,16	—	2,00	0,17	0,04	2,95	0,86	—	0,04	3,75	Vente d'immeubles etc.
19,65	12,70	9,88	27,44	10,64	50,12	—	—	—	5,21	Emprunts.
<b>21,81</b>	<b>12,70</b>	<b>11,88</b>	<b>27,61</b>	<b>10,68</b>	<b>53,07</b>	<b>0,86</b>	—	<b>0,04</b>	<b>8,96</b>	<b>Total du mouvement de capitaux.</b>
<b>79,37</b>	<b>35,77</b>	<b>47,51</b>	<b>62,94</b>	<b>71,27</b>	<b>89,65</b>	<b>48,68</b>	<b>40,91</b>	<b>30,90</b>	<b>45,77</b>	<b>Total des recettes.</b>
<b>DÉPENSES.</b>										
—	<b>5,94</b>	—	—	—	—	<b>0,89</b>	—	—	<b>1,77</b>	<b>Déficit des exercices antérieurs.</b>
6,64	3,79	1,00 (3,67)	3,78	5,11	4,79	6,90	3,40	1,54	3,93	Intérêts des emprunts.
1,93	0,51 (4,08)	4,47*	0,77 (13,78)	0,39	1,44	2,18	1,07	1,80	0,71	Autres dépenses patrimoniales.
13,11	12,06*	10,07	25,54	19,70	12,22	12,08	11,19	8,08	10,25	Administration générale.
0,15	—	—	—	—	—	—	—	—	—	Frais des régies municipales.
10,87	2,94	7,68	5,43* (0,34)	15,50* (4,65)	8,16* (1,58)	7,10	6,55	6,31	5,58	Services d'hyg. et de police sanitaire.
1,44	0,03	0,64	0,79*	1,26	0,56	0,85	0,59	0,34	0,36	Contribution municipale pour les services de police, sapeurs-pompiers etc.
10,27	(2,51) 4,15*	(1,23) 5,78*	3,76	3,78	(15,86) 21,44*	3,53	3,65	4,36	3,24	Travaux publics.
15,89	4,36	8,73	19,74* (12,54)	9,44	34,57* (25,08)	8,79	8,06	6,40	9,70	Instruction publique.
0,01	0,08	....	0,08	0,16	—	0,01	0,18	....	0,24	Cultes.
1,30	0,37	2,53	2,52	9,01	0,37	4,90	5,41	1,24	1,43	Assistance publique.
<b>61,61</b>	<b>28,29</b>	<b>40,90</b>	<b>62,41</b>	<b>64,35</b>	<b>83,55</b>	<b>46,34</b>	<b>40,10</b>	<b>30,07</b>	<b>35,44</b>	<b>Total des dépenses effectives.</b>
—	<b>6,59</b>	<b>4,90</b>	<b>27,45</b>	<b>4,65</b>	<b>42,32</b>	—	—	—	—	<i>Dépenses extraordinaires (comprises dans le total précédent).</i>
14,82	0,05	5,78	—	3,73	4,74	0,25	—	0,04	5,99	Achat d'immeubles, d'usines etc.
2,84	1,49	0,83	0,53	3,19	1,36	1,20	0,81	0,79	2,57	Amortissement des emprunts.
<b>17,76</b>	<b>1,54</b>	<b>6,61</b>	<b>0,53</b>	<b>6,92</b>	<b>6,10</b>	<b>1,45</b>	<b>0,81</b>	<b>0,83</b>	<b>8,56</b>	<b>Total du mouvement de capitaux.</b>
<b>79,37</b>	<b>35,77</b>	<b>47,51</b>	<b>62,94</b>	<b>71,27</b>	<b>89,65</b>	<b>48,68</b>	<b>40,91</b>	<b>30,90</b>	<b>45,77</b>	<b>Total des dépenses.</b>

---

---

### III.

## Situazione patrimoniale e Prestiti municipali.

---

Vedemmo nel capitolo precedente quante difficoltà si opponessero ad una utile comparazione fra i singoli Comuni in materia di statistica delle *Entrate e Spese di Bilancio*. Le difficoltà si accrescono quando si tratta di comparare fra loro le *Attività* e le *Passività municipali*, anzi, mentre nel primo caso era possibile eliminare con un lungo lavoro di rimaneggiamento del Bilancio, secondo un criterio determinato, la maggior parte di tali difficoltà e rendere omogenee le singole voci, qui può considerarsi pressochè impossibile il conseguimento di questa omogeneità perchè il difetto non sta più nella diversa distribuzione delle singole cifre, ma bensì nel modo diverso in cui da luogo a luogo si ricavano le cifre stesse, nei diversi criteri coi quali si comprendono o si escludono alcune specie di attività. Infatti, anche a prescindere dal fatto che in molte città non esistono ancora inventari particolareggiati e completi e si danno valutazioni del tutto arbitrarie, vi sono categorie di beni, come ad esempio, le gallerie e collezioni storiche od artistiche, o di debiti, come quello per pensioni, che da qualche città sono comprese nella situazione patrimoniale, da altre invece ne sono escluse, mentre alcune attività possono, a seconda del diverso modo con cui si considerano, figurare in una o altra voce della situazione medesima: tale, ad esempio, il valore di immobili destinati a servizi pubblici che possono anche ritenersi qualche volta come aziende municipali (mercati, macelli ecc.).

D'altronde non esiste, nè è forse possibile determinare *a priori* come massima generale, un criterio unico di valutazione dei beni comunali. Alcuni sono iscritti colla cifra indicante il prezzo di acquisto o di costo, altri con un valore di stima, altri capitalizzando il reddito vero o presunto. Cosicchè non è dar prova di troppo scetticismo l'affermare che soltanto la cifra indicante i *debiti* offre nelle situazioni patrimoniali municipali, sufficienti garanzie di esattezza e di comparabilità.

Qui peraltro, nel confrontare la massa delle passività alla massa delle attività e particolarmente nel rilevare la frequente e notevole eccedenza di passivo, debesi tener presente come la situazione così prospettata, anche se non esistessero le altre cause di errore, non corrisponde allo stato reale delle cose. Infatti di fronte alla massa del debito comunale, sta non tanto la massa delle attività segnate in inventario quanto il valor capitale corrispondente alla somma che il Comune introita anno per anno per tributi (dazio — tasse comunali — sovrimposte) e che rappresenta appunto per i creditori la garanzia principale dei loro crediti.

Tenute presenti queste osservazioni sul valore della classificazione, possiamo notare come su 63 Comuni, di cui si hanno notizie complete, 37 indicano un eccesso di attività, 26 invece un eccesso di passività.

Le più elevate cifre di *eccedenza attiva* sono date da :

Torino con circa 17 milioni e  $\frac{1}{4}$

Siena con oltre 5 milioni

Trapani con oltre 3 milioni

Brescia, Caltagirone, Cuneo, Novara, Reggio Calabria,

S. Pier d'Arena con oltre 2 milioni.

Le cifre più elevate di *eccedenza passiva* si verificano a :

Milano con oltre 80 milioni

Firenze con quasi 30 »

Bologna con quasi 17 »

Rimanendo, secondo quasi si è dovuto dire più sopra, alla parte passiva e in questa ai soli *Debiti per mutui e prestiti*, noi possiamo stabilire il movimento del loro ammontare per i più grandi Comuni fra il 1896 e il 1911, rilevando i dati per il primo anno dalla pubblicazione della Direzione Generale della Statistica, *Statistica dei debiti Comunali e provinciali per mutui nel 1896, 1899 e 1900* e per il 1911 dalla tabella riassuntiva del Cap. I e dalle tabelle seguenti di questo capitolo. Si fa esclusione del Comune di Roma e di quello di Messina per le condizioni loro particolarissime e del Comune di Bari per il quale mancano i dati.

**Debiti per mutui e prestiti  
nei Comuni aventi nel 1911 oltre 100 mila abitanti.**

COMUNI	Debiti per mutui e prestiti al 31 Dicembre		Aumento (+) o Diminuzione (-)
	1898	1911	
	in migliaia di lire		
Bologna.....	10150	25021	+ 14871
Catania.....	5963	12589	+ 6626
Firenze.....	40577	57400	+ 16823
Genova.....	55226	79918	+ 24692
Livorno.....	19396	14050	— 5346
Milano.....	99348	190972	+ 91624
Napoli.....	191753	157590	— 34163
Torino.....	23005	60415	+ 37410
Venezia.....	8737	17895	+ 9158
In complesso per i 9 Comuni.	454155	615850	+ 161695

L'aumento complessivo del debito nel periodo di 16 anni nei nove grandi Comuni sopra riportati risulta dunque del 35 %.

**NUOVI PRESTITI NEL BILANCIO 1909-1911.** — Nel triennio 1909-1911 furono contratti prestiti da 52 dei 77 Comuni che inviarono notizie: gli scopi ai quali dovevano servire i 152 diversi prestiti e mutui possono classificarsi nel modo seguente:

Trasformazione di passività preesistenti.....	N. 23 <sup>1</sup>
Costruzione di edifici scolastici.....	20
Strade, piani regolatori, opere pubbliche in genere.....	26
Acquisto di aree o edifici.....	5
Costruzione e ampliamento di Macelli e Mercati.....	7
Id. di Cimiteri.....	6
Id. di Acquadotti.....	11
Impianto ed ampliamento di Aziende municipalizzate.....	14
Costruzione di Case operaie.....	14
Id. di Edifici per servizi governativi.....	8
Id. di Ospedali.....	4
Per sistemazione di debito vitalizio.....	1
Per colmare disavanzi finanziari.....	7
Per scopi diversi.....	6

Totale N. 152

<sup>1</sup> Di cui 4 comprendevano anche lavori di varia natura.

Secondo la qualità del creditore, i prestiti suddetti si classificavano nel modo seguente :

Cassa Depositi e Prestiti. . . . .	N. 73
Casse di Risparmio . . . . .	29
Cassa Nazionale di Previdenza . . . . .	9
Obbligazioni. . . . .	4
Monti di Pietà . . . . .	1
Ipotecari. . . . .	7
Chirografari e diversi. . . . .	29

-----  
Totale N. 152  
=====

**Situazione patrimoniale**

(In migliaia)

*Situation patrimoniale*

(En milliers)

TAB. N. 1.

ATTIVITÀ E PASSIVITÀ	Alessandria	Ancona	Andria	Aquila	Arezzo	Asti	Avellino	Benevento	Bergamo	Bologna	Brescia
<b>ATTIVITÀ.</b>											
1. Terreni non adibiti a pubblico uso.	761	13	166	41	17	35	49	1		5672	
2. Fabbricati non adibiti a pubblico uso.....	90	1250	84	276	153	250	232	594	1747	485	5638
3. Beni stabili destinati a pubblico uso (Scuole, Uffici, Caserme ecc.).	2455	1306	576	762	297	1938	862	396		8104	
4. Id. ad Aziende o servizi municipalizzati (compreso il macchinario).	25	2350	450	—	—	100	—	—	1215	3249	7167
5. Diritti e servitù considerati come beni immobili (art. 415 del Cod.).	—	—	304	.	12	—	31	4	86	1540	2
<b>6. Totale Beni Immobili.....</b>	<b>3331</b>	<b>4919</b>	<b>1580</b>	<b>1079</b>	<b>479</b>	<b>2323</b>	<b>1174</b>	<b>995</b>	<b>3048</b>	<b>19050</b>	<b>12707</b>
7. Pinacoteche e Musei.....	141							100	403		2809
8. Mobili di ogni genere.....	517	668	81	80	196	214	32	223	230	743	436
<b>9. Totale Beni Mobili.....</b>	<b>658</b>	<b>668</b>	<b>81</b>	<b>80</b>	<b>196</b>	<b>214</b>	<b>32</b>	<b>323</b>	<b>633</b>	<b>743</b>	<b>8245</b>
10. Valori pubblici e Crediti diversi..	36	21	24	7	—	344	8	—	104	61	452
11. Fondi di cassa.....	271	47	51	16	—	120	11	28	111	213	319
12. Residui attivi risultanti dal conto finanziario.....	673	1082	662	191	234	311	528	254	3779	6365	4085
<b>13. Totale crediti di bilancio e diversi.</b>	<b>980</b>	<b>1150</b>	<b>737</b>	<b>214</b>	<b>234</b>	<b>775</b>	<b>547</b>	<b>282</b>	<b>3994</b>	<b>6639</b>	<b>4856</b>
<b>14. Totale attività.....</b>	<b>4969</b>	<b>6737</b>	<b>2398</b>	<b>1373</b>	<b>909</b>	<b>3312</b>	<b>1753</b>	<b>1600</b>	<b>7675</b>	<b>26432</b>	<b>20808</b>
<b>PASSIVITÀ.</b>											
15. Prestiti per obbligazioni.....	—	1636	—	—	—	—	—	—	—	7223	—
16. Mutui Cassa Depositi e Prestiti..	1141	3359	1369	1776	1509	108	825	967	9437	1132	7812
17. Id. Sezione di Credito comunale e provinciale.....	—	2855	—	—	200	—	888	—	1979	—	2941
18. Id. con Casse di Risparmio.....	2324	7	300	—	—	1280	—	—	1636	7974	1663
19. Altri debiti diversi.....	—	238	819	—	—	—	—	850	172	8692	141
<b>20. Totale debiti per mutui e prestiti.</b>	<b>3465</b>	<b>8095</b>	<b>2488</b>	<b>1776</b>	<b>1709</b>	<b>1388</b>	<b>1713</b>	<b>1817</b>	<b>13224</b>	<b>25021</b>	<b>12557</b>
21. Oneri, canoni, livelli, ed altre annualità passive.....	241	49	—	31	86	—	80	15	213	804	1529
22. Passività diverse.....	—	—	—	77	655	—	—	—	—	11279	3
23. Disavanzo di Cassa.....	—	—	—	—	49	—	—	—	—	—	—
24. Residui passivi risultanti dal conto finanziario.....	1017	1143	706	—	446	389	505	282	1587	6233	4201
<b>25. Totale debiti di bilancio e diversi.</b>	<b>1017</b>	<b>1143</b>	<b>706</b>	<b>77</b>	<b>1150</b>	<b>389</b>	<b>505</b>	<b>282</b>	<b>1587</b>	<b>17512</b>	<b>4204</b>
<b>26. Totale passività.....</b>	<b>4723</b>	<b>9287</b>	<b>3194</b>	<b>1884</b>	<b>2945</b>	<b>1777</b>	<b>2368</b>	<b>2119</b>	<b>15024</b>	<b>43337</b>	<b>18290</b>
<b>27. Attività (+) o Passività (—) netta.</b>	<b>+ 246</b>	<b>-2550</b>	<b>-796</b>	<b>-511</b>	<b>-2036</b>	<b>+1535</b>	<b>-615</b>	<b>-519</b>	<b>-7399</b>	<b>-16905</b>	<b>+2518</b>

al 31 décembre 1911.

di lire).

au 31 décembre 1911.

de francs).

Busto Arsizio	Caltagirone	Carrara	Castro-giovanni	Catania	Catan-zaro	Cesena	Chieti	Chloggia	Como	Cosenza	ACTIF ET PASSIF
<b>ACTIF.</b>											
141	3014	1281	492	932	150	1358	973	38	193	204	Terrains non affectés aux services publics.
180	699	147	—	3291	80	124	—	510	2632	16	Bâtiments id.
1120	724	2075	121	—	431	1656	1073	—	621	991	Bâtiments affectés aux services publics (Bureaux, écoles etc.).
—	600	442	—	—	50	—	—	37	3272	1355	Bâtiments et machineries des régies.
—	—	110	—	1793	—	5	—	—	—	23	Droits divers.
<b>1441</b>	<b>5037</b>	<b>4055</b>	<b>613</b>	<b>6016</b>	<b>711</b>	<b>3143</b>	<b>2046</b>	<b>585</b>	<b>6818</b>	<b>2589</b>	<b>Total des propriétés immobilières.</b>
—	—	—	—	—	40	—	—	—	215	—	Musées et collections d'art.
58	84	172	46	178	33	139	53	36	—	45	Mobilier, matériel scolaire etc.
<b>58</b>	<b>84</b>	<b>172</b>	<b>46</b>	<b>178</b>	<b>73</b>	<b>139</b>	<b>53</b>	<b>36</b>	<b>215</b>	<b>45</b>	<b>Total des propriétés mobilières.</b>
46	—	407	3	3	1	74	—	—	65	56	Valeurs publiques et diverses.
134	4	23	16	43	334	—	167	—	29	30	Encaisses.
656	1627	1337	113	3284	378	914	191	46	2068	1289	Restes à recouvrer sur les produits des exercices antérieurs.
<b>836</b>	<b>1631</b>	<b>1767</b>	<b>182</b>	<b>3330</b>	<b>713</b>	<b>988</b>	<b>358</b>	<b>46</b>	<b>2162</b>	<b>1375</b>	<b>Total des créances diverses.</b>
<b>2335</b>	<b>6752</b>	<b>5994</b>	<b>791</b>	<b>9524</b>	<b>1497</b>	<b>4270</b>	<b>2457</b>	<b>667</b>	<b>9195</b>	<b>4009</b>	<b>Total des actifs.</b>
<b>PASSIF.</b>											
782	—	—	—	—	—	—	318	—	—	—	Emprunts contre obligations.
1215	113	1662	—	12589	2587	1614	1951	451	1552	1567	Emprunts avec la Caisse de Dépôt.
—	2371	—	—	—	—	—	—	—	—	—	Id. avec la Section de Crédit comm.
50	—	577	—	—	—	63	10	—	1028	262	Id. avec des Caisses d'Épargne.
340	—	1336	—	—	80	48	—	—	5311	—	Dettes diverses.
<b>2387</b>	<b>2484</b>	<b>3575</b>	<b>—</b>	<b>12589</b>	<b>2667</b>	<b>1725</b>	<b>2279</b>	<b>451</b>	<b>7891</b>	<b>1829</b>	<b>Total des emprunts.</b>
—	7	25	1	2060	50	37	234	—	34	31	Droits et annualités.
—	—	23	—	—	—	—	—	—	515	—	Passifs divers.
—	—	—	—	—	—	29	—	11	—	—	Déficit de la Caisse.
750	1650	1258	100	3632	666	852	341	—	1326	1270	Restes à payer sur dépenses constatées dans des exercices antérieurs.
<b>750</b>	<b>1650</b>	<b>1281</b>	<b>100</b>	<b>3632</b>	<b>666</b>	<b>881</b>	<b>341</b>	<b>11</b>	<b>1831</b>	<b>1270</b>	<b>Total des dettes diverses.</b>
<b>3137</b>	<b>4141</b>	<b>4881</b>	<b>101</b>	<b>18281</b>	<b>3373</b>	<b>2643</b>	<b>2854</b>	<b>462</b>	<b>9756</b>	<b>3130</b>	<b>Total des passifs.</b>
<b>- 802</b>	<b>+2611</b>	<b>+1113</b>	<b>+ 690</b>	<b>-8757</b>	<b>-1876</b>	<b>+1627</b>	<b>- 397</b>	<b>+ 205</b>	<b>- 561</b>	<b>+ 879</b>	<b>Excédent (+) ou Déficit (-).</b>



**Situazione patrimoniale**

(In migliaia)

*Situation patrimoniale*

(En milliers)

(Segue TAB. N. 1).

ATTIVITÀ E PASSIVITÀ	Cremona	Cuneo	Faenza	Ferrara	Firenze	Forlì	Girgenti	Grosseto	Livorno	Lodi	Lucca
<b>ATTIVITÀ.</b>											
1. Terreni non adibiti a pubblico uso.	27	600	157	142	2282	880	5	35	113	.	555
2. Fabbricati non adibiti a pubblico uso .....	314	3355	78	411	17119	154	785	443	491	.	
3. Beni stabili destinati a pubblico uso (Scuole, Uffici, Caserme ecc.).	1488		1209	2399			990		590	6012	.
4. Id. ad Aziende o servizi municipalizzati (compreso il macchinario).	.	—	508	128	6280	902	—	—	.		—
5. Diritti e servitù considerati come beni immobili (art. 415 del Cod.).	75	60	53	6	1	—	67	675	—	.	358
<b>6. Totale Beni Immobili .....</b>	<b>1904</b>	<b>4515</b>	<b>2005</b>	<b>3086</b>	<b>25682</b>	<b>2926</b>	<b>1447</b>	<b>1153</b>	<b>6616</b>	<b>2083</b>	<b>3695</b>
7. Pinacoteche e Musei .....	149	490	1850	—	2430	673	50	105	229	67	163
8. Mobili di ogni genere .....	167		250	322		220	10		447	78	
<b>9. Totale Beni Mobili .....</b>	<b>316</b>	<b>490</b>	<b>2100</b>	<b>322</b>	<b>2430</b>	<b>893</b>	<b>60</b>	<b>105</b>	<b>676</b>	<b>145</b>	<b>163</b>
10. Valori pubblici e Crediti diversi..	502	1	50	55	872	510	—	369	293	3	48
11. Fondi di cassa .....	42	27	12	20	709	117	37	87	50	18	131
12. Residui attivi risultanti dal conto finanziario.....	.	259	397	2528	4720	518	495	227	1665	380	337
<b>13. Totale crediti di bilancio e diversi.</b>	<b>.</b>	<b>287</b>	<b>459</b>	<b>2603</b>	<b>6301</b>	<b>1145</b>	<b>532</b>	<b>683</b>	<b>2008</b>	<b>401</b>	<b>516</b>
<b>14. Totale attività .....</b>	<b>.</b>	<b>5292</b>	<b>4564</b>	<b>6011</b>	<b>34413</b>	<b>4964</b>	<b>2039</b>	<b>1941</b>	<b>9340</b>	<b>2629</b>	<b>4374</b>
<b>PASSIVITÀ.</b>											
15. Prestiti per obbligazioni.....	—	—	—	3819	37140	—	45	—	—	—	2060
16. Mutui Cassa Depositi e Prestiti..	4413	199	1061	3007	7226	2261	1600	1243	11793	34	23
17. Id. Sezione di Credito comunale e provinciale.....	—	—	—	—	—	—	—	—	1945	—	—
18. Id. con Casse di Risparmio.....	—	1537	556	—	1630	323	—	166	285	364	4068
19. Altri debiti diversi.....	—	930	—	—	11404	86	222	—	27	51	127
<b>20. Totale debiti per mutui e prestiti.</b>	<b>4413</b>	<b>2666</b>	<b>1617</b>	<b>6826</b>	<b>57400</b>	<b>2670</b>	<b>1867</b>	<b>1409</b>	<b>14050</b>	<b>449</b>	<b>6278</b>
21. Oneri, canoni, livelli ed altre annualità passive.....	11	52	32	131	1481	118	111	12	327	—	72
22. Passività diverse.....	—	—	1	—	331	133	—	—	2689	—	—
23. Disavanzo di Cassa.....	—	—	—	—	—	—	—	—	—	—	—
24. Residui passivi risultanti dal conto finanziario.....	.	286	371	2548	5154	534	531	301	2341	374	468
<b>25. Totale debiti di bilancio e diversi.</b>	<b>.</b>	<b>286</b>	<b>372</b>	<b>2548</b>	<b>5485</b>	<b>667</b>	<b>531</b>	<b>301</b>	<b>5030</b>	<b>374</b>	<b>468</b>
<b>26. Totale passività .....</b>	<b>.</b>	<b>3004</b>	<b>2021</b>	<b>9505</b>	<b>64866</b>	<b>3455</b>	<b>2509</b>	<b>1722</b>	<b>19407</b>	<b>823</b>	<b>6818</b>
<b>27. Attività (+) o Passività (—) netta.</b>	<b>.</b>	<b>+2288</b>	<b>+2543</b>	<b>-3494</b>	<b>-29953</b>	<b>+1509</b>	<b>-470</b>	<b>+219</b>	<b>-10067</b>	<b>+1806</b>	<b>-2444</b>

al 31 décembre 1911.

di lire).

au 31 décembre 1911.

de francs).

Mantova	Marsala	Milano	Modena	Monza	Novara	Padova	Parma	Pavia	Perugia	Pesaro	ACTIF ET PASSIF
<b>ACTIF.</b>											
12	151	9922	229	272	373	4772	1127	416	864	12	Terrains non affectés aux services publics.
235	540	15726	1447	31	918		5387	348		213	Bâtiments id.
1027	2700	38344	1649	1929	2335	6007	1337	302	1450	Bâtiments affectés aux services publics (Bureaux, écoles etc.).	
1033	—	49940	—	350	—		1145	768	1427	—	Bâtiments et machineries des régies.
•	237	—	—	14	1	36	—	1	40	55	Droits divers.
<b>2307</b>	<b>8628</b>	<b>113932</b>	<b>3325</b>	<b>2596</b>	<b>3627</b>	<b>10815</b>	<b>7659</b>	<b>2870</b>	<b>2633</b>	<b>1730</b>	<b>Total des propriétés immobilières.</b>
—	71	848	—	14	—	—	—	46	2370	—	Musées et collections d'art.
468	49	1236	503	172	320	1348	542	207	315	197	Mobilier, matériel scolaire etc.
<b>468</b>	<b>120</b>	<b>2084</b>	<b>503</b>	<b>186</b>	<b>320</b>	<b>1348</b>	<b>542</b>	<b>253</b>	<b>2685</b>	<b>197</b>	<b>Total des propriétés mobilières.</b>
569	23	148	386	318	318	1	746	5	25	13	Valeurs publiques et diverses.
35	1	14	2192	120	10	269	75	269	—	101	Encaisses.
352	852	29871	5042	454	2075	4446	2268	519	1577	299	Restes à recouvrer sur les produits des exercices antérieurs.
<b>956</b>	<b>876</b>	<b>30033</b>	<b>7620</b>	<b>901</b>	<b>2433</b>	<b>4716</b>	<b>3089</b>	<b>793</b>	<b>1602</b>	<b>413</b>	<b>Total des créances diverses.</b>
<b>3731</b>	<b>4624</b>	<b>146049</b>	<b>11448</b>	<b>3683</b>	<b>6380</b>	<b>16879</b>	<b>11290</b>	<b>3916</b>	<b>6920</b>	<b>2330</b>	<b>Total des actifs.</b>
<b>PASSIF.</b>											
1091	—	91359	—	1950	—	—	532	3652	—	—	Emprunts contre obligations.
805	1921	64362	1471	921	2133	1975	6300	40	3424	1219	Emprunts avec la Caisse de Dépôt.
165		—	—	—	—	—	—	—	—	—	Id. avec la Section de Crédit comm.
1706	—	19411	3515	100	—	6465	150	53	593	268	Id. avec des Caisses d'Épargne.
—	100	15840	—	—	—	—	—	41	93	540	Dettes diverses.
<b>3767</b>	<b>2021</b>	<b>190972</b>	<b>4986</b>	<b>2971</b>	<b>2133</b>	<b>10391</b>	<b>6982</b>	<b>3786</b>	<b>4110</b>	<b>2027</b>	<b>Total des emprunts.</b>
<b>7</b>	<b>55</b>	<b>723</b>	<b>—</b>	<b>—</b>	<b>—</b>	<b>327</b>	<b>70</b>	<b>3</b>	<b>171</b>	<b>43</b>	<b>Droits et annualités.</b>
—	—	15	280	593	11	144	16	35	23	395	Passifs divers.
—	—	—	3361		—	—	980	—	—	7	—
1166	803	34907	3645	—	1907	3252	2345	530	841	248	Restes à payer sur dépenses constatées dans des exercices antérieurs.
<b>1166</b>	<b>809</b>	<b>34922</b>	<b>7286</b>	<b>593</b>	<b>1918</b>	<b>4376</b>	<b>2361</b>	<b>565</b>	<b>871</b>	<b>643</b>	<b>Total des dettes diverses.</b>
<b>4940</b>	<b>2885</b>	<b>226617</b>	<b>12272</b>	<b>3564</b>	<b>4051</b>	<b>15094</b>	<b>9413</b>	<b>4854</b>	<b>5152</b>	<b>2713</b>	<b>Total des passifs.</b>
<b>-1209</b>	<b>+1739</b>	<b>-80568</b>	<b>-824</b>	<b>+119</b>	<b>+2329</b>	<b>+1785</b>	<b>+1877</b>	<b>-438</b>	<b>+1768</b>	<b>-333</b>	<b>Excédent (+) ou Déficit (-).</b>

**Situazione patrimoniale**

(In migliaia)

*Situation patrimoniale*

(En milliers)

(Segue TAB. N. 1).

ATTIVITÀ E PASSIVITÀ	Prato	Ravenna	Reggio Calabria	Reggio Emilia	Roma	Bovigo	S. Pier d'Arena	Sanremo	Savona	Sestri-Ponente	Stena
<b>ATTIVITÀ.</b>											
1. Terreni non adibiti a pubblico uso.	19	1329	10	1433		•	292	638	2525	382	69
2. Fabbricati non adibiti a pubblico uso.		344	127	527	59848	•	95	103		730	184
3. Beni stabili destinati a pubblico uso (Scuole, Uffici, Caserme ecc.).	606	1051	450	2104		•	3589	3000	3919	1126	4733
4. Id. ad Aziende o servizi municipalizzati (compreso il macchinario).	—	45	1500	1851	3191	•	697	2150		473	32
5. Diritti e servitù considerati come beni immobili (art. 415 del Cod.).	—	310	161	381	7	•	568	—	46	21	1773
<b>6. Totale Beni Immobili.....</b>	<b>625</b>	<b>3079</b>	<b>2248</b>	<b>6296</b>	<b>63046</b>	<b>•</b>	<b>5241</b>	<b>5891</b>	<b>6490</b>	<b>2732</b>	<b>6791</b>
7. Pinacoteche e Musei.....	—	1100	—	330	—	—	22	—	533	50	2965
8. Mobili di ogni genere.....	60	24	27	252	3923	241	135	169			255
<b>9. Totale Beni Mobili.....</b>	<b>60</b>	<b>1124</b>	<b>27</b>	<b>582</b>	<b>3923</b>	<b>241</b>	<b>157</b>	<b>169</b>	<b>533</b>	<b>50</b>	<b>3220</b>
10. Valori pubblici e Crediti diversi..	105	148	1750	68	1663	7	—	7	79	38	2366
11. Fondi di Cassa.....	17	444	24	—	1530	11	62	505	71	6	165
12. Residui attivi risultanti dal conto finanziario.....	197	1052	1643	1567	40648	707	377	398	3976	893	2357
<b>13. Totale crediti di bilancio e diversi.</b>	<b>319</b>	<b>1644</b>	<b>3417</b>	<b>1635</b>	<b>43841</b>	<b>725</b>	<b>439</b>	<b>910</b>	<b>4126</b>	<b>937</b>	<b>5388</b>
<b>14. Totale attività.....</b>	<b>1004</b>	<b>5847</b>	<b>5692</b>	<b>8513</b>	<b>110810</b>	<b>•</b>	<b>5337</b>	<b>6970</b>	<b>11149</b>	<b>3719</b>	<b>15399</b>
<b>PASSIVITÀ.</b>											
15. Prestiti per obbligazioni.....	—	—	2098	—	—	—	1900	3374	4952	3	726
16. Mutui Cassa Depositi e Prestiti..	33	2508		5787	18943	509	—	2410	388	230	4592
17. Id. Sezione di Credito comunale e provinciale.....	—	—	—	—	55967	—	—	—	—	—	—
18. Id. con Casse di Risparmio.....	449	1039	—	261	1275	596	1633	—	—	689	—
19. Altri debiti diversi.....	74	107	107	—	4069	38	—	131	150	471	—
<b>20. Totale debiti per mutui e prestiti.</b>	<b>556</b>	<b>3654</b>	<b>2205</b>	<b>6048</b>	<b>80254</b>	<b>1143</b>	<b>3533</b>	<b>5915</b>	<b>5490</b>	<b>1393</b>	<b>5318</b>
21. Oneri, canoni, livelli, ed altre annualità passive.....	130	71	3	31	46	1	1	10	13	17	1768
22. Passività diverse.....	—	—	—	5	—	39	13	—	816	218	12
23. Disavanzo di Cassa.....	—	18	—	378	—	—	—	—	—	—	—
24. Residui passivi risultanti dal conto finanziario.....	248	946	826	1154	42178	700	262	729	3885	919	3060
<b>25. Totale debiti di bilancio e diversi.</b>	<b>248</b>	<b>964</b>	<b>826</b>	<b>1537</b>	<b>42178</b>	<b>739</b>	<b>275</b>	<b>729</b>	<b>4701</b>	<b>1137</b>	<b>3072</b>
<b>26. Totale passività.....</b>	<b>934</b>	<b>4639</b>	<b>3034</b>	<b>7616</b>	<b>122478</b>	<b>1883</b>	<b>3809</b>	<b>6654</b>	<b>10204</b>	<b>2547</b>	<b>10158</b>
<b>27. Attività (+) o Passività (-) netta.</b>	<b>+ 70</b>	<b>+1158</b>	<b>+2658</b>	<b>+ 897</b>	<b>-11668</b>	<b>•</b>	<b>+2028</b>	<b>+ 316</b>	<b>+ 945</b>	<b>+1172</b>	<b>+5241</b>

al 31 décembre 1911.

di lire).

au 31 décembre 1911.

de francs).

Sondrio	Spoletto	Torino	Trapani	Venezia	Vercelli	Verona	Via- reggio	Vicenza	Viterbo	ACTIF ET PASSIF
<b>ACTIF.</b>										
31	500	7667	105	2006	—	94	150	303	49	Terrains non affectés aux services publics.
95	20	10219	—	3315	—	3207	80	481	195	Bâtiments non affectés aux services publics.
308	1018	21893	2563	8033	3882	5245	400	2131	571	Bâtiments affectés aux différents services publics (Bureaux, écoles etc.).
240	1500	27268	4245	50	1629	947	—	177	—	Bâtiments et machineries des régies municipales.
250	12	1820	546	—	—	2	—	37	739	Droits divers.
<b>924</b>	<b>3040</b>	<b>68867</b>	<b>7459</b>	<b>18404</b>	<b>5511</b>	<b>9495</b>	<b>680</b>	<b>3129</b>	<b>1554</b>	<b>Total des propriétés immobilières.</b>
—	800	3562	—	—	251	1014	—	—	600	Musées et collections d'art.
93	60	2817	180	3814	—	—	50	334	29	Mobilier, matériel scolaire etc.
<b>93</b>	<b>860</b>	<b>6379</b>	<b>180</b>	<b>3814</b>	<b>251</b>	<b>1014</b>	<b>50</b>	<b>334</b>	<b>629</b>	<b>Total des propriétés mobilières.</b>
10	88	1570	409	414	137	1360	—	416	—	Valeurs publiques et créances diverses.
14	—	714	75	48	8	—	74	2384	71	Encaisses.
74	188	38302	834	7364	2368	2701	158	1838	216	Restes à recouvrer sur les produits des exercices antérieurs.
<b>98</b>	<b>276</b>	<b>40586</b>	<b>1318</b>	<b>7826</b>	<b>2513</b>	<b>4061</b>	<b>232</b>	<b>4638</b>	<b>237</b>	<b>Total des créances diverses et de Budget.</b>
<b>1115</b>	<b>4176</b>	<b>115832</b>	<b>8957</b>	<b>25044</b>	<b>8275</b>	<b>14570</b>	<b>912</b>	<b>8101</b>	<b>2470</b>	<b>Total des actifs.</b>
<b>PASSIF.</b>										
—	—	—	175	2364	—	5160	—	—	—	Emprunts contre obligations.
82	1431	37811	—	11173	531	550	1145	4228	610	Emprunts avec la Caisse de Dépôt de l'État.
—	—	—	4420	—	—	—	—	—	—	Id. avec la Section de Crédit communal.
111	300	19734	—	3840	1803	4928	—	—	5	Id. avec des Caisses d'Épargne.
445	803	2450	—	518	1734	97	—	328	70	Dettes diverses.
<b>638</b>	<b>2534</b>	<b>59995</b>	<b>4595</b>	<b>17895</b>	<b>4068</b>	<b>10785</b>	<b>1145</b>	<b>4556</b>	<b>685</b>	<b>Total des emprunts.</b>
<b>50</b>	<b>25</b>	<b>420</b>	<b>166</b>	<b>44</b>	<b>796</b>	<b>248</b>	<b>—</b>	<b>1</b>	<b>79</b>	<b>Droits et annualités.</b>
—	—	—	18	570	—	2	—	12	—	Passifs divers.
—	97	—	—	—	—	—	—	35	—	Déficit de la Caisse.
55	103	38132	1035	6971	2323	2771	233	1709	254	Restes à payer sur dépenses constatées dans des exercices antérieurs.
<b>55</b>	<b>205</b>	<b>38132</b>	<b>1038</b>	<b>7541</b>	<b>2323</b>	<b>2773</b>	<b>233</b>	<b>1756</b>	<b>254</b>	<b>Total des dettes diverses et de Budget.</b>
<b>743</b>	<b>2764</b>	<b>98547</b>	<b>5814</b>	<b>25480</b>	<b>6487</b>	<b>13756</b>	<b>1378</b>	<b>6313</b>	<b>1018</b>	<b>Total des passifs.</b>
<b>+ 372</b>	<b>+1412</b>	<b>+17235</b>	<b>+3143</b>	<b>- 436</b>	<b>+1788</b>	<b>+ 814</b>	<b>- 466</b>	<b>+1788</b>	<b>+1452</b>	<b>Excédent de l'Actif (+) ou Déficit (-).</b>

## Mutui e Prestiti contratti nel triennio 1909-1910-1911.

TAB. N. 2.

*Produit des emprunts dans les années 1909-1910-1911.*

CITTA <i>Villes</i>	Specie del prestito <i>Nature des emprunts</i>	Ammontare <i>Montant</i> lire	Saggio d'intere- resse <i>Interêt</i>	Scadenza della ultima rata <i>Échéance de la dernière annualité</i>	IMPIEGO DEI PRESTITI <i>Destination des emprunts</i>
Ancona.....	Cassa D. e P.	300 000	4 0/0	31. 12. 1960	Per costruzione dell'acquedotto alle frazioni rurali.
	Cassa inv. M. Mercantile (Ipotecario).	85 000	4,50 »	31. 12. 1940	Per la sopraelevazione del palazzo ad uso uffici ferroviari.
Andria .....	Cassa D. e P.	2130 000	4 »	31. 12. 1961	Destinato al riscatto dell'acquedotto.
	C. R. Andria Chirografario.	300 000	5 1/2 60/0	31. 12. 1916	Per i bisogni di cassa.
Arezzo .....	A conto corr.	14 000	4,33 »	.	Per la costruzione del fabbricato per la R. Cantina sperimentale.
		45 000	3,50 »	.	Per l'acquisto del terreno del nuovo ospedale.
		- 70 181	4,33 »	.	Per l'esecuzione di lavori diversi.
Bergamo .....	Cassa D. o P.	710 000	4 »	31. 12. 1945	Per costruzione scuole.
	Id.	5246 000	4 »	31. 12. 1962	Per riscatto prestiti.
	Id.	1800 000	4 »	31. 12. 1959	Per costruzione acquedotto.
	C. N. di Prev.	2 000 000	4,40 »	31. 12. 1945	Per riscatto vecchio acquedotto.
	Cassa D. e P.	120 000	4 »	31. 12. 1933	Per completamento di 4 fabbricati scolastici.
Bologna.....	Id.	280 000	4 »	31. 12. 1934	Per costruzione di fabbricati scolastici.
	C. R. di Bologna.	200 000	3,75 »	31. 12. 1926	Per i lavori complementari di costruzione del Palazzo delle Poste.
	Id.	700 000	3,50 »	31. 12. 1934	Per dare alla città maggior quantità d'acqua.
	Id.	400 000	Infrutt.	31. 12. 1930	Per il restauro del Palazzo del Podestà.
	Con l'Azienda Aldini.	248 000	4 »	A tempo indeterminato.	Per la costruzione del mercato delle Erbe in Via Ugo Bassi.
	C. N. di Prev.	100 000	4,40 »	31. 12. 1949	Per pagamento alla Società di Assicurazione di Milano della 2ª rata del debito vitalizio.
	Cassa D. e P.	185 000	.	.	Per costruzione fabbricati scolastici. L'operazione è rimasta sospesa essendo intervenuta la legge Credaro.
	Con l'Azienda Formiggini.	330 000	.	.	Per costruzione di un macello per suini. L'operazione non era ancora concretata.
	M. P. Bologna.	1 000 000	4 »	1. 1. 1932	Per l'esecuzione del Piano Regolatore.
	C. R. di Bologna.	300 000	Infrutt.	31. 12. 1932	Per opere di decorazione del salone nel Palazzo del Podestà.
	Con l'Azienda Aldini.	18 000	4 »	A tempo indeterminato.	Per la costruzione del mercato delle Erbe.
Bologna.....	Cassa D. e P.	470 000	.	.	Per costruzione locali scolastici. Non ancora concretato essendo intervenuta la legge Credaro.
	C. N. di Prev.	5 000 000	4,50 »	31. 12. 1941	Per lavori di sistemazione del centro urbano e di allargamento di via Rizzoli.
	Con l'Azienda Aldini.	153 002	4 »	A tempo indeterminato.	Di cui L. 152,000 per il mercato dell'Erbe e L. 1002 per saldare una transazione con i maestri.
	C. R. Torino.	3 130 039	4,50 »	31. 12. 1940	Per riscatto debiti onerosi.

(Segue TAB. N. 2).

CITTA <i>Villes</i>	Specie del prestito <i>Nature des emprunts</i>	Ammontare <i>Montant</i> lire	Saggio d'inte- resse <i>Interêt</i>	Scadenza della ultima rata <i>Echéance de la dernière annualité</i>	IMPIEGO DEI PRESTITI <i>Destination des emprunts</i>
Brescia.....	C. N. P. (Chi- rografario).	3 000 000	4,40 %	31. 12. 1949	Per estinzione di conti correnti ed opere pubbliche varie.
	Cassa D. e P. Ipotecario.	1 200 000 <sup>1</sup> 1 000 000	4 » 4 »	31. 12. 1943 31. 12. 1951	Per la costruzione di un secondo acquedotto. Per la costruzione di case operaie.
	Cassa D. e P. Id.	377 200 4 500 000	4 » 4 »	31. 12. 1945 31. 12. 1945	Per la costruzione di edifici scolastici. Per la municipalizzazione del servizio illuminazione pubblica e privata e piccole forze motrici.
	Cagliari.....	C. R. di Torino.	4 500 000	4,40 »	31. 12. 1945
Cesena.....	Cassa D. e P. Id.	36 300 20 200	4 » 4 »	31. 12. 1945 31. 12. 1945	Per costruzione di tre edifici scolastici rurali. Per costruzione locali ad uso ricreatorio femminile.
	M.P. Bologna. C. R. Cesena.	50 000 79 450	5 » 4,75 »	31. 3. 1921 30. 6. 1912	Per acquisto sorgenti nuovo acquedotto. Per vari lavori d'indole straordinaria.
	Chieti.....	Cassa D. e P. Id.	775 000 484 100	4 » 4 »	31. 12. 1960 31. 12. 1961
Chioggia.....	.	12 000	.	.	Per completamento lavori inattatoio.
Civitavecchia.	Chirografario ipotecario.	160 000	6 »	Obblig. da estr. a sorte sem.	Per lavori condottura.
	Id.	100 000	5 <sup>3</sup> / <sub>4</sub> »	Id.	Per vari lavori.
Cosenza.....	Cassa D. e P.	808 000	4 »	31. 12. 1958	Per riscattare le obbligazioni del prestito 1877.
Cremona.....	Id.	4 413 338	.	.	Per estinguere tutti i debiti comunali esistenti.
Cuneo.....	Id.	214 000	2 »	31. 12. 1945	Per costruzione di edifici scolastici.
Faenza.....	Cassa D. e P. C.R. Ravenna.	940 400 330 000	4 » 4 »	27. 12. 1945 30. 12. 1940	Per estinzione di pari debito con la C. R. di Ravenna. Per costruzione macello, case popolari, lavori pubblici, estinzione passività, ecc.
	Cassa D. e P. Id.	73 800 93 600	4 » 4 »	27. 12. 1945 27. 12. 1946	Per costruzione di 5 edifici scolastici nelle frazioni rurali. Per costruzione cimiteri, cloache, sala di disegno, ecc.
	Ferrara.....	Obbligazioni. Id.	3 000 000 1 000 000	3,75 » 3,75 »	31. 12. 1990 31. 12. 1990
Firenze.....	Cassa D. e P.	830 000	4 »	31. 12. 1961	Per l'assunzione in economia del servizio di nettezza pubblica.
	M. Paschi Siena. Id.	500 000 171 090	4,25 » 4,25 »	31. 12. 1940 1. 7 1941	Per costruzione edifici scolastici. Per costruzione edifici scolastici, Lazzaretto, ecc.
	Cassa D. e P.	109 700	4 »	31. 12. 1963	Per l'impianto di linee tranviarie.

<sup>1</sup> Fu costituito con R. D. 31-5-1908. I lavori sono già incominciati, ma non si è ritirata somma alcuna; però l'ammortamento è incominciato dal 1909.

(Segue Tab. N. 2).

CITTA <i>Villes</i>	Specie del prestito <i>Nature des emprunts</i>	Ammontare <i>Montant</i> lire	Saggio d'inte- resse <i>Interêt</i>	Scadenza della ultima rata <i>Echéance de la dernière annualité</i>	IMPIEGO DEI PRESTITI <i>Destination des emprunts</i>
<b>Forlì</b> .....	Cassa D. e P.	300 000	4 %	22. 12. 1943	Per contributo erigendo Ospedale.
	C. R. Imola.	142 000	4,50 »	24. 10. 1929	Per colmare il disavanzo 1908.
	C. R. Forlì.	72 000	4 »	31. 12. 1919	Per costruzione del Palazzo delle Poste.
	M. Paschi Siena.	100 000	4,25 »	30. 6. 1910	Per contributo all'Ente autonomo case popolari.
<b>Genova</b> .....	Cassa D. e P.	2 184 000	4 »	31. 12. 1960	Per costruzione case popolari.
	Id.	3 050 000	4 »	31. 12. 1960	Per eseguire opere pubbliche.
	Id.	5 530 900	4 »	31. 12. 1961	Per opere pubbliche.
	Obbligazioni.	1 910 000	3 »	31. 12. 1919	Per acquisto di area fabbricativa.
<b>Grosseto</b> .....	M. Paschi Siena.	87 880	4,25 »	31. 12. 1940	Per costruzione case popolari.
	Id.	140 000	4,25 »	31. 12. 1960	Per costruzione Edifici scolastici.
<b>Livorno</b> .....	C. R. Livorno.	295 000	4,15 »	31. 12. 1943	Per costruire case popolari.
	Cassa di Prev.	1 975 000	4,40 »	31. 12. 1955	Per la esecuzione di opere diverse di pubblica utilità.
<b>Lodi</b> .....	C. R. Lodi.	70 000	3 »	.	Per costruzione bagni.
	Cassa D. e P.	165 000	2 »	.	Per costruzione edifici scolastici.
<b>Lucca</b> .....	Cassa D. e P.	47 500	4,75 »	31. 12. 1938	Per il riscatto del debito vitalizio.
	Id.	45 250	4,75 »	31. 12. 1938	Idem
	Id.	45 000	4,75 »	31. 12. 1938	Idem
	Conto corr.	25 000	4,75 »	.	Per l'ampliamento del Cimitero urbano.
<b>Mantova</b> .....	B. A. Mantovana.	271 200	5 »	Durata 2 anni proroghe di 6 in 6 mesi.	Per costruzione case popolari.
	Banca Mutua Popolare.	391 300	5 1/2 »	.	Per colmare deficienza del bilancio 1908 e 1909, per acquisto fabbricati, abbattimento fertilizi a scopo igienico, ecc.
	Cassa D. e P.	10 900	4 »	31. 12. 1960	Per colmare disavanzo.
<b>Massa</b> .....	Id.	15 000	4 »	31. 12. 1960	Per costruzione di un cimitero.
	Id.	1 047 404	4 »	31. 12. 1961	Per conversione altri mutui.
	Id.	16 500	4 »	31. 12. 1961	Per costruzione acquedotto per Schignano.
	Id.	33 000	4 »	31. 12. 1961	Per completamento costruzione macello.
	Id.	210 000	4 »	31. 12. 1962	Per riscatto gazometro.
<b>Milano</b> .....	.	.	.	.	Sul prestito di 70.000.000 fatto con la Cassa Depositi e Prestiti (Vedasi <i>Annuario Città Italiane</i> , Anno III, pag. 54) furono prelevate L. 36.000.000.
<b>Modena</b> .....	C. R. Modena.	360 000	3,50 »	31. 12. 1944	Per costruzione del Palazzo delle Poste e Telegrafi.
	Id.	1 000 000	4 »	31. 12. 1960	Per l'esecuzione del Piano Regolatore.
	Id.	3 500 000	4,10 »	31. 12. 1960	Per estinguere vecchi mutui e per costruzione strade, scuole, ecc.
<b>Monza</b> .....	Cassa D. e P.	280 000	4 »	31. 12. 1945	Per costruzione di due fabbricati scolastici rionali urbani.
	C. R. Milano	100 000	3 »	Da estinguersi in un decennio.	Per costruzione edifici scolastici.

(Segue TAB. N. 2).

CITTA <i>Villes</i>	Specie del prestito <i>Nature des emprunts</i>	Ammontare <i>Montant</i> lire	Saggio d'inte- resse <i>Interêt</i>	Scadenza della ultima rata <i>Échéance de la dernière annualité</i>	IMPIEGO DEI PRESTITI <i>Destination des emprunts</i>
Napoli.....	Cassa D. e P.	9 142 524	4 0/0	31. 12. 1958	Per pareggio bilancio.
	Id.	47 287 844	3,80 »	31. 12. 1958	Per unificare i prestiti della Cassa Depositi e Prestiti.
	Id.	441 000	4 »	31. 12. 1958	Per riparare ai danni dell'eruzione Vesuviana.
	Id.	25 462	4 »	31. 12. 1960	Per estinzione debiti della società Tranviaria e immobiliare.
Novara.....	Banco Napoli.	500 000	3,50 »	31. 12. 1919	Per costruzione case popolari.
	Cassa D. e P.	48 000	4 »	31. 12. 1945	Per costruire un edificio scolastico nel sobborgo S. Martino.
Padova.....	Cassa D. e P.	1 149 637	4 »	31. 12. 1938	Per estinzione debiti.
	Id.	140 000	4 »	31. 12. 1945	Per costruzione edifici scolastici.
	Id.	600 000	4 »	31. 12. 1946	Idem
Palermo.....	C. N. di Prev.	1 000 000	4,40 »	31. 12. 1949	Per costruzione di case popolari.
	Id.	640 000	4,40 »	31. 12. 1939	Per nuovi forni e lavori all'officina del gas.
	Id.	350 000	4,40 »	31. 12. 1939	Per acquisto linea tranviaria Padova-Pontevigodarzere.
	C. R. Padova.	1 000 000	4,15 »	21. 10. 1938	Per riscatto e trasformazioni linee tranviarie urbane.
Parma.....	Cassa R. V. E. Palermo.	1 430 000	4,10 »	31. 12. 1961	Per il pareggio finanziario.
Pavia.....	Cassa D. e P.	2 945 000	4 »	31. 12. 1961	Per trasformazione debiti, esecuzioni di opere e pareggio deficienza eserc. 1909-1910.
Perugia.....	Obbligazioni.	1 500 000	4 »	31. 12. 1952	Per trasformazione debito, costruzione fabbricati scolastici, tram elettrico, costruzione strade, contributo per un ponte stabile sul Po.
	C. R. di Firenze.	600 000	4 1/2 »	1. 1. 1946	Per costruire gli acquedotti in campagna.
Pesaro.....	Cassa D. e P.	56 600	4 »	31. 12. 1945	Per opere pubbliche.
	Id.	28 400	4 »	31. 12. 1946	Idem
Prato.....	C.R. Bologna.	120 000	4,50 »	16. 9. 1936	Per opere pubbliche e per colmare il disavanzo 1911.
	C. R. Prato.	155 000	4,25 »	31. 12. 1936	Per trasformazione debito spedalità, lavori stradali, ecc.
Ravenna.....	Cassa D. e P.	131 000	4 »	31. 12. 1960	Per sistemazioni stradali nelle frazioni rurali.
	Ipotec. Agric.	15 000	3 »	31. 12. 1921	Per costruzione di una casa colonica.
	Chirografario.	10 000	4,50 »	31. 12. 1920	Per costruzione di una cella frigorifera.
	Id.	100 000	4 »	31. 12. 1930	Per costruz. di un locale di isolam. per malattie contagiose.
Reggio Emilia.	Id.	120 000	4 »	31. 12. 1928	Per lavori e provvedimenti vari.
	Cassa D. e P.	2 519 400	4 »	31. 12. 1901	Per trasformazione debito.
	C.R. Reggio E.	187 000	3,50 »	31. 12. 1960	Per costruzione di case popolari.
Roma.....	Cassa D. e P.	8 000 000	4 »	31. 12. 1961	Per costruzione di edifici scolastici.
	Id.	400 000	4 »	31. 12. 1959	Per il pagamento dei contributi 1907 e 1908 per i lavori del piano regolatore dell'Agro Romano.
	Id.	4 016 300	4 »	31. 12. 1961	Per acquisto aree fabbricabili per l'ampliamento edilizio della città..
	Id.	4 100 000	4 »	31. 12. 1961	Per costruzione di linee tranviarie.
Roma.....	C. N. Prev.	2 700 000	4,25 »	31. 12. 1931	Per la costruzione di casette popolari.
	Cassa D. e P.	6 324 300	4 »	31. 12. 1960	Per conto dell'Istituto per le case popolari.



(Segue TAB. N. 2).

CITTÀ <i>Villes</i>	Specie del prestito <i>Nature des emprunts</i>	Ammontare <i>Montant</i>  lire	Saggio d'inte- resse <i>Intérêt</i>	Scadenza della ultima rata <i>Echéance de la dernière annualité</i>	IMPIEGO DEI PRESTITI <i>Destination des emprunts</i>
Sampierdarena. ...	Cassa D. e P.	7 683 200	4 %	31. 12. 1961	Per riscatto di vecchi debiti e per esecuzione di lavori di pubblica utilità.
Savona .....	•	300 000	4 »	31. 12. 1925	Per sistemazione Cimitero di Zinola.
	•	300 000	4 »	31. 12. 1930	Per costruzione case popolari.
Sestri Ponente ...	C. R. Genova.	100 000	4 »	4. 1. 1929	Per costruzione di case popolari.
	Ipotecario Cong. carità	70 915	4 »	13. 6. 1939	Per i lavori del Cimitero.
	Id.	210 000	4 »	19. 9. 1939	Per fognatura.
	Id.	19 084	4 »	12. 9. 1940	Per lavori al Cimitero.
Sondrio.....	C. R. Genova (Ipotecario)	160 000	4,60 »	30. 9. 1941	Per costruzioni case popolari.
	Id. <i>Chirografario</i>	66 000	4,60 »	30. 9. 1941	Per risanamento dell'abitato.
Siena.....	Cassa D. e P.	4 000 000	4 »	31. 12. 1957	Per la costruzione di acquedotto.
	Id.	301 500	4 »	31. 12. 1958	Per trasformazione debito.
Spoleto.....	Chirografario.	23 000	4 »	•	Per trasformazione debito e riduzione Fabbricato Comunale ad uso Caserma Guardie di Città.
	Banca Popol. Coop. Spoleto.	10 374	5 »	•	Per costruzione nuovo fabbricato Ufficio Postale.
Taranto .....	Cassa D. e P.	260 220	3,50 »	•	Per acquisto macchinario impianto elettrico.
	Cotonificio di Spoleto.	80 000	5 »	•	Idem Idem
	Cr. Umbro.	500 000	5 »	•	Idem Idem
Torino.....	Cassa D. e P.	310 000	4 »	31. 12. 1961	Per riscatto passività onerose.
	M. con priv.	230 000	5,50 »	31. 12. 1923	Per profilassi malattie e costruzione strade.
	Cassa D. e P.	2 136 000	4 »	24. 3. 1946	Per 4ª rata del Prestito di L. 22.500.000 contratto nel 1905, per esecuzione di opere pubbliche.
Treviso.....	Id.	7 420 000	4 »	7. 12. 1946	Per 5ª rata come sopra.
	Id.	6 269 000	4 »	24. 8. 1947	Per 6ª rata come sopra.
	Id.	2 000 000	4 »	31. 12. 1945	Per sistemazione Uffici finanziari della scuola di guerra dell'officina Carte Valori e della Biblioteca Nazionale Universitaria.
	Id.	6 300 000	4 »	31. 12. 1947	Per riscatto dei debiti colle Opere Pie di S. Paolo.
Venezia.....	C. R. Verona	250 000	4 <sup>3</sup> / <sub>4</sub> »	31. 12. 1944	Per opere di pubblica utilità: Fontane, sistemazione stradale, ecc.
	Id.	185 000	5 »	31. 12. 1946	Per cimitero, fontane e bagno a doccia.
Verona .....	Cassa D. e P.	2 456 000	4 »	•	Per lavori straordinari.
	C. R. Bologna	1 043 000	4 <sup>1</sup> / <sub>2</sub> »	•	Idem
	Cassa D. e P.	1 050 000	4 »	•	Per la ferrovia della Valsugana.
Vicenza .....	Cassa D. e P.	878 200	4 »	31. 12. 1946	Per opere pubbliche straordinarie.
	Id.	311 000	4 »	31. 12. 1946	Idem
Vicenza .....	Cassa D. e P.	3 969 000	4 »	•	Per trasformazione debiti.

---

---

#### IV.

### Tributi comunali.

---

I dati relativi ai tributi comunali furono raccolti in quattro tabelle di cui due relative al *Dazio di consumo* e due alle *tasse comunali*. Nella tabella n. 1 si sono posti di fronte il *provento lordo* del Dazio di consumo e la *spesa di esazione* relativa; le cifre del provento qui riportate rappresentano il prodotto lordo complessivo nel 1911 comprendente cioè anche il canone governativo.

La somma più rilevante prodotta dal Dazio negli 83 Comuni da noi esaminati è quella del Comune di Milano con quasi 21 milioni, seguita a breve distanza da Roma con milioni 20 e  $\frac{3}{4}$  poi da Torino con più di 17 milioni, da Genova con oltre 14 milioni e mezzo, da Napoli con più di 10 milioni, da Firenze con oltre 8 milioni, Venezia con oltre 6, Bologna con milioni 5 e  $\frac{3}{4}$ , Catania con 3 milioni e mezzo e Livorno con oltre 3 milioni.

Un confronto anche superficiale di queste cifre con quelle corrispondenti all'anno 1908 e pubblicate nel *III Annuario Statistico* rivela la scarsità dell'incremento di questo provento nel corso del triennio e segnala anzi qualche volta un regresso anche nelle cifre assolute.

Le maggiori *spese di esazioni*, sempre in cifre assolute, si hanno a Milano con circa 2 milioni e mezzo e a Genova con cifra poco dissimile; seguono, con spese poco discoste da un milione e mezzo, Firenze, Palermo, Napoli, Roma e Torino.

Il rapporto fra le spese e il provento è molto variabile dati i molteplici elementi che in esso influiscono: l'essere cioè il Comune chiuso o aperto; lo sviluppo più o meno grande e la maggiore o minor facilità di sorveglianza della cinta daziaria, il numero delle aperture o barriere, la complessità delle tariffe, il carico delle pensioni ed altri ancora.

Le spese proporzionalmente più elevate si hanno: a Marsala ove rappresentano il 39.5%, a Rovigo col 31.8%, a Caltagirone col 31.5%, a Rimini col 30%; le cifre più basse, facendo astrazione da quella eccezionalmente piccola di Busto Arsizio in 2.9%, si verificano in due Comuni chiusi: Roma col 7.4% (non vi è compresa alcuna cifra per pensioni) e Torino con 8.3%; solo alcuni Comuni aperti segnano cifre analoghe: Alessandria 8.2%, Monza 8.7%, Potenza 9.3%, Belluno 9.8%.

La *quota media* per abitante (Tavola n. 2) sul prodotto del Dazio di consumo risulta nella parte chiusa dei Comuni di gran lunga superiore a quella della parte aperta e presenta un massimo di L. 58.13 a Genova seguito da Torino con L. 51.47, da Padova con L. 41.87, da Roma con L. 41.36.

Questa quota media non dà un criterio esatto dell'aggravio medio di ogni abitante, giacchè concorrono ad aumentarla gli estranei alla città che soggiornano temporaneamente entro le sue mura: tale concorso d'elementi estranei spiega in parte le alte cifre date da alcune città.

È interessante rilevare almeno per alcune città principali la importanza assoluta e relativa del Dazio sulle carni e sul vino di fronte al provento complessivo del Dazio nella parte chiusa dei Comuni: è quanto dimostra il prospetto seguente:

COMUNI	Provento totale del Comune chiuso lire	Provento per dazio		% Del dazio	
		sulle carni lire	sul vino e sull'uva lire	sulle carni	sul vino
Bologna.....	5 617 373	1 185 276	1 957 634	21.1	34.8
Catania.....	3 478 520	527 621	1 559 849	15.2	44.8
Firenze <sup>1</sup> .....	9 283 291	2 145 822	3 787 419	23.1	40.8
Genova.....	14 591 663	2 790 594	4 767 773	19.1	32.7
Livorno.....	3 044 554	583 215	1 168 998	19.2	38.4
Milano.....	20 820 443	4 433 801	9 376 700	21.3	45.1
Napoli.....	10 116 477	1 088 735	4 789 117	10.8	47.4
Palermo.....	7 421 264	1 219 669	2 381 014	16.4	32.1
Roma.....	20 586 551	4 932 276	8 361 380	23.9	40.6
Torino.....	16 672 382	2 790 095	6 050 881	16.7	36.2
Venezia.....	6 017 433	1 196 146	3 021 617	19.9	50.2

Il provento del dazio sul vino comprende da solo da un terzo alla metà dell'intero provento: il dazio sul vino e il dazio sulle carni danno insieme fino a più di due terzi della totalità.

Per le due città di Milano e di Firenze diamo qui lo sviluppo del provento complessivo per dazio di consumo governativo, addizionale e comunale dal 1868 al 1912.

Anno	Firenze <sup>2</sup> lire	Milano <sup>3</sup> lire
1868.....	6 023 937	6 160 295
1870.....	6 979 816	6 579 193
1875.....	6 735 249	8 385 115
1880.....	5 979 238	8 449 132
1885.....	6 368 227	9 269 247
1890.....	6 752 271	10 729 987
1895.....	6 706 767	11 251 400
1900.....	7 117 030	14 228 463
1905.....	7 264 419	16 648 960
1906.....	7 396 460	18 593 293
1907.....	7 596 806	18 898 772
1908.....	7 781 676	19 691 978
1909.....	7 813 709	20 013 244
1910.....	7 905 078	21 176 679
1911 <sup>2</sup> .....	8 213 488	19 914 022
1912.....	9 608 540	20 095 879

<sup>1</sup> Per l'anno 1912.

<sup>2</sup> Allargamento della cinta daziaria il 1° settembre 1911.

<sup>3</sup> Col 1° settembre 1908 fu compreso entro il Comune chiuso quasi tutto l'antico circondario esterno, riducendosi contemporaneamente il numero dei generi tassati.

La *tassa di famiglia*, applicata in 58 dei 76 Comuni da cui si ebbero notizie, dà proventi notevoli a Milano con circa 3 milioni di lire, a Roma con 1 335 mila lire, a Bologna e a Firenze con oltre 600 mila lire. Nelle altre città non raggiunge le lire 200 mila. Le quote minime di reddito annuo tassato vanno da L. 400 ad Alessandria, a L. 2500 a Milano (L. 200 per le famiglie di una persona).

La *tassa sul valor locativo*, applicata in 28 dei detti Comuni, produce un reddito ragguardevole soltanto a Napoli con oltre 900 mila lire: negli altri Comuni non giunge mai alle Lire 100 mila. Si noti che in generale questa tassa viene applicata soltanto come complemento a quella di famiglia per i contribuenti, che pur tenendo un quartiere nel Comune, risiedono altrove. La pigione minima tassata va da L. 100 ad Andria, a L. 500 a Milano e L. 801 a Roma.

La *tassa sugli esercizi*, applicata in 68 dei detti Comuni, dà quasi 1.870 mila lire a Milano, L. 500 mila circa a Genova, L. 290 mila a Palermo, L. 246 mila a Bologna, L. 163 mila a Firenze, L. 127 mila a Monza, L. 115 mila a Cremona, L. 101 mila a Venezia, non raggiungendo nelle altre città la somma di L. 100 mila.

La Tabella n. 4 dà notizia dei proventi per le altre tasse spesso diversamente raggruppate nei vari Comuni onde riesce assai meno facile un confronto.

A complemento di questi dati crediamo opportuno riportare un esempio più particolareggiato dell'applicazione delle tasse di famiglia a Firenze e a Milano, nonché della tassa sugli esercizi a Firenze e di quella sulle aree fabbricative a Milano.

**Tassa di famiglia a Milano  
nell'anno 1912.**

Rendita imponibile	Numero dei contribuenti
lire	
2 000 a 2 499	1866
2 500 a 4 999	28143
5 000 a 9 999	11463
10 000 a 19 999	3502
20 000 a 29 999	809
30 000 a 49 999	398
50 000 a 74 999	158
75 000 a 99 999	55
100 000 a 124 999	35
125 000 a 149 000	8
150 000 a 199 999	8
200 000 a 299 999	7
300 000 a 399 999	3
400 000 e oltre	3
<b>Totale dei contribuenti.</b>	<b>46458</b>

**Tassa sugli esercizi e sulle rivendite a Firenze nel 1912.**

Classe	Reddito imponibile lire	Tassa al netto dell'aggio lire	Contributi per ogni singola classe	Classe	Reddito imponibile lire	Tassa al netto dell'aggio lire	Contributi per ogni singola classe
1	100 000	1000. —	23			Riporto. . .	186
2	90 000	882. —	—	15	10 000	79. —	90
3	80 000	768. —	4	16	9 000	70. 20	20
4	70 000	658. —	5	17	8 000	61. 60	58
5	60 000	552. —	4	18	7 000	53. 20	78
6	50 000	450. —	9	19	6 000	45. —	154
7	45 000	396. —	1	20	5 000	37. —	214
8	40 000	344. —	6	21	4 509	32. 85	68
9	35 000	297. 50	8	22	4 000	28. 80	317
10	30 000	252. —	12	23	3 500	24. 85	197
11	25 000	207. 50	9	24	3 000	21. —	557
12	20 000	164. —	29	25	2 500	17. 25	599
13	16 000	129. 60	31	26	2 000	13. 60	1277
14	13 000	104. —	45	27	1 500	10. —	2569
			186		Totale dei contribuenti		6384

**Aree fabbricabili (soggette a tassa) a Milano  
alla fine del triennio 1910-1912.**

Valore al mq. dichiarato o attribuito d'ufficio	Superficie totale per valore mq.
da L. 2 a L. 5	379 181
» » 6 a » 10	1 218 687
» » 11 a » 15	1 146 295
» » 16 a » 20	763 550
» » 21 a » 25	168 768
» » 26 a » 30	175 945
» » 31 a » 35	13 962
» » 36 a » 40	41 048
» » 41 a » 45	42 828
» » 46 a » 50	37 065
» » 51 a » 60	37 592
» » 61 a » 70	23 464
» » 71 a » 80	3 787
» » 81 a » 90	4 071
» 100	14 523
» 120	3 859
» 150	5 000
<b>TOTALE mq. . . . .</b>	<b>4 079 625</b>

**Tassa di Famiglia a Firenze nel 1912.**

Classe	Rendita imponibile lire	Tassa corrispettiva lire	Contribuenti n.	Classe	Rendita imponibile lire	Tassa corrispettiva lire	Contribuenti n.
1	90 000	2 000 —	30			<i>Riparto N.</i>	1 287
2	80 000	1 724 —	3	22	8 000	80,50	217
3	70 000	1 462 —	13	23	7 500	72 —	107
4	60 000	1 213 —	5	24	7 000	64 —	253
5	50 000	978,50	15	25	6 500	56,50	146
6	40 000	757 —	28	26	6 000	49,50	447
7	35 000	640,50	22	27	5 500	43 —	209
8	30 000	530 —	37	28	5 000	37 —	620
9	25 000	427 —	57	29	4 500	31,50	440
10	22 000	362 —	39	30	4 000	26,50	823
11	20 000	318 —	80	31	3 500	22 —	740
12	18 000	275 —	55	32	3 000	17,50	1 465
13	16 000	236 —	93	33	2 800	15,25	366
14	14 000	198 —	124	34	2 600	13,25	613
15	12 000	163,50	170	35	2 400	11,50	959
16	11 000	144 —	51	36	2 200	9,75	843
17	10 500	132 —	31	37	2 000	8 —	1 775
18	10 000	120 —	197	38	1 800	6,75	1 171
19	9 500	103,50	38	39	1 600	5,50	1 155
20	9 000	99 —	117	40	1 400	4,50	1 928
21	8 500	89,50	82	41	1 300	4 —	1 397
		<i>Segue N.</i>	1 287			<i>Totale contribuenti N.</i>	16 961

## Dazio di Consumo. — Rendite e spese nell'anno 1911.

Tab. N. 1.

*Octroi. — Produit et frais de perception en 1911.*

Nei Comuni segnati con \* l'esercizio del dazio era in appalto, quelli segnati con (a) erano aperti.  
I numeri fra parentesi, nella colonna del personale indicano il numero delle guardie di finanza.

CITTÀ Villes	Perimetro cinta daziaria Périmètre de l'enclos	Uffici Bureaux		Personale Personnel				Introito complessivo Produit	Spese di esazione Frais de perception					0/10 delle spese sugli introiti 0/10 des frais sur le produit
		di sdaziamento de perceptions	di semplice passaggio de simple passage postes d'observation	amministr. e di cassa des bureaux et de caisse	agenti daziari e guardie di finanza service actif et gardes de l'octroi	Totale Total	lire		per stipendi traitements et indemnités	per pensioni pensions	per mantenimento cinta e uffici entretien des bâtiments et des bureaux	altre spese autres frais	Totale Total	
Alessandria...	(a)	2	—	10	9	19	773254	38690	21245	—	3850	63785	8.2	
Ancona.....	8000	14	8	48	129	177	1362415	243899	51262	4455	3944	303560	22.3	
* Andria.....	(a)	—	—	•	•	•	137376	22733	—	—	9826	32559	23.7	
* Arezzo.....	4000	3	3	•	•	•	39491*	58109	19557	133	26176	103975	26.3	
Asti.....	5000	7	7	9	51	60	554131	68900	2000	20700	7440	99040	17.9	
* Avellino....	(a)	2	1	•	•	•	150410	18000	—	—	9000	27000	18.0	
Belluno.....	(a)	1	—	1	3	4	144584	11475	—	—	2723	14198	9.8	
* Benevento..	(a)	—	—	—	—	—	120752	—	—	—	—	—	•	
Bergamo.....	(a)	—	—	5	16	21	678928	35087	25395	—	12763	73245	10.8	
Bologna.....	20000	27	17	145	316	461	5773803	875696	—	19010	41630	936336	16.2	
Brescia.....	10000	15	1	42	150	192	2207452	289117	53627	11893	17740	372377	16.8	
* Brindisi....	3525	6	10	•	•	•	374103	66981	—	—	—	66981	17.9	
Busto Arsizio.	(a)	—	—	—	4	4	143312	4098	—	—	—	4098	2.9	
Cagliari.....	21735	16	10	28	83	111	1346874	146748	—	33451	—	180199	13.4	
Caltagirone...	2000	6	16	28	26	54	154514	44739	517	800	2443	48499	31.5	
Carrara.....	6500	12	6	26	62	88	539799	111692	3882	275	3326	119175	22.1	
Castrogiovanni...	4120	7	—	7	12	19	124145	15011	—	—	4628	19639	15.8	
Catania.....	22000	18	15	70	365	435	3571835	582452	73182	7685	77855	741174	20.8	
Catanzaro....	20100	6	4	9	50	59	502037	49299	—	—	8896	58195	11.6	
Cesena.....	(a)	1	—	4	5	9	128749	17265	9753	—	1156	28174	21.9	
Chieti.....	•	6	21	11	63	74	321775	62011	—	4754	—	66765	20.8	
* Chioggia....	(a)	—	—	•	•	•	90000	—	—	—	—	—	•	
Civitavecchia.	4000	8	1	15	33(13)	48	440985	67390	1189	5383	—	73962	16.8	
Como.....	(a)	2	—	9	16	25	507211	48668	20769	—	11932	81369	16.0	
Cosenza.....	5600	8	8	13	91	104	401638	79202	—	500	5888	85590	21.3	
Cremona.....	(a)	•	•	•	•	•	653207	45422	50120 <sup>1</sup>	—	11269	106811	16.3	
Cuneo.....	6500	7	3	8	46(5)	54	483399	56019	—	—	14853	70872	14.7	
Faenza.....	(a)	2	7	3	4	7	195433	13776	19115	—	2561	35452	18.1	
Ferrara.....	9500	4	2	45	36	81	1417171	155752	24002	1509	29368	210631	14.9	
Firenze.....	30000	43 <sup>2</sup>	4	143	546(349)	689	8157999	1021765	495714	5824	94104	1617407	19.8	
Forlì.....	(a)	—	—	5	3	8	154727	15797	—	—	1284	17081	11.0	
Genova.....	24447	40	85	249	425	674	14690634	1781260	380428	81881	78941	2322500	15.8	
Girgenti.....	4500	4	12	5	50	55	361910	53435	—	13000	—	66435	18.3	
* Grosseto....	2037	2	—	•	•	•	167926	33500	—	9500	—	43000	25.6	
Imola.....	(a)	1	—	6	5	11	95670	21477	—	—	1889	23316	24.4	
Lecce.....	7500	12	8	27	69	96	585395	89000	—	—	6000	95000	16.2	
Livorno.....	11250	16	6	48	167(150)	215	3170846	463551	189790	6626	77256 <sup>3</sup>	737223	23.3	
* Lodi <sup>4</sup> .....	(a)	4	1	—	—	—	—	—	—	—	—	—	—	

<sup>1</sup> Per la cessata gestione a Comune chiuso.

<sup>2</sup> di cui 10 posti di osservazione con barriere ad orario limitato di giorno ed autorizzate al transito fino a L. I e allo sdaziamento di merci fino a L. 5 di tassa.

<sup>3</sup> Comprese L. 51000 di pigioni figurative.

<sup>4</sup> Dirattamente nel 1° Trimestre come Comune chiuso (provento L. 109 905, spese L. 21 980 = 20 %), appaltato negli altri tre come Comune aperto. (Reddito lordo L. 212 502 spese L. 42 500 = 20 %).

(Segue TAB. N. 1).

CITTÀ <i>Villes</i>	Perimetro cinta daziaria <i>Périmètre de l'enceinte</i> metri	Ufizi <i>Bureaux</i>		Personale <i>Personnel</i>			Introito complessivo <i>Produit</i> lire	Spese di esazione <i>Frais de perception</i>					% delle spese sugli introiti <i>% des frais sur le produit</i> lire	
		di adiacimento <i>de perception</i> n.	di semplice passaggio <i>portes d'observation</i> n.	amministr. e di cassa <i>des bureaux et de caisse</i> n.	agenti daziari e guardie di finanza <i>services actifs</i> n.	et gardes de l'octroi n.		Totale <i>Total</i> n.	per stipendi <i>traitements</i> et indemnités lire	per pensioni <i>pensions</i> lire	per mantenimento cinta e ufizi <i>entretiens des bâtiments</i> et des bureaux lire	altre spese <i>autres frais</i> lire		Totale <i>Total</i> lire
Lucca .....	5000	7	—	30	80 (27)	110	1035934	160031	54705	—	22901	237637	22.9	
Mantova .....	5000	8	2	39	46	85	1018841	138540	16497	15006	3500	173543	17.0	
Marsala .....	5600	8	—	32	79	111	243203	88341	—	7600	—	95941	39.5	
Massa .....	(a)	—	—	3	3	6	120446	—	—	12535	—	12535	10.4	
Messina .....	(a) <sup>1</sup>	50	—	74	109	183	872341	232780	—	—	4000	236780	27.1	
Milano .....	28000	42	106	190	770	960	20963788	1787456	255583	34964	385008	2463011	11.7	
Modena .....	5000	5	3	.	.	.	1179012	134611	—	11019	1879	147509	12.5	
Monza .....	(a)	2	—	3	23	26	446103	33131	—	—	5715	38846	8.7	
Napoli <sup>2</sup> .....	.	.	.	.	.	.	10224117	1382716	—	—	199830	1582546	15.5	
Novara .....	4500	8	11	18	73	91	944952	111450	—	1296	14177	126923	13.4	
Padova .....	10000	11	—	45	113	158	2407396	245599	15064	4668	13416	283747	11.8	
Palermo .....	20000	19	6	131	881	1012	7499745	1342507	50640	47660	169078	1609885	21.5	
Parma .....	7435	7	1	40	102	142	1767784	243621	47767	700	22732	314820	17.8	
Pavia .....	5000	6	2	26	75	101	1090510	163398	33153	1632	13637	211820	19.5	
Perugia .....	8500	9	4	22	53	75	747103	122094	14517	1508	48412	186531	25.0	
Pesaro .....	7960	10	1	14	42	56	505988	88322	5704	2273	20566	116865	23.1	
Potenza .....	(a)	1	—	3	.	.	160382	13670	—	—	1200	14870	9.3	
Prato .....	3200	6	—	12	50	62	412424	79019	21167	994	5290	106470	25.8	
Ravenna .....	(a)	—	—	1	19 (9)	20	283397	33680	35173	—	—	68853	24.3	
Reggio Calabria .....	14000	13	5	5	89	94	786141	90565	2971	—	8902	102438	13.0	
Reggio Emilia .....	4000	5	1	.	.	.	789887	126193	14218	477	4931	145819	18.5	
Rimini .....	12800	17	7	.	.	.	612807	153343	9584	1223	19612	183762	30.0	
Roma <sup>2</sup> .....	34000	26	3	.	.	.	20750680	1286000	—	—	235900	1521900	7.4	
Rovigo .....	5000	4	14	13	35	48	257718	70584	1200	—	10112	81896	31.8	
Sampierdarena .....	7200	9	9	23	100	123	1658497	271900	—	—	2866	274766	16.6	
* Sanremo .....	24000	8	—	12	33	45	709701	65641	—	—	8427	74068	10.4	
* Sassari .....	6800	9	26	.	.	.	628407	96943	—	—	36762	133705	21.3	
Savona .....	30000	9	5	16	71	87	1637833	147949	20145	4500	11000	183594	11.2	
Sestri Ponente .....	5220	8	8	12	53	65	503370	.	.	.	.	.	.	
Siena .....	6667	10	1	30	45	75	851896	148383	87580	1785	14775	252523	29.6	
* Sondrio .....	(a)	—	—	.	.	.	24216	—	—	—	—	—	—	
Spezia .....	14680	16	11	34	108	142	1871150	225874	—	—	21100	246974 <sup>3</sup>	13.2	
* Spoleto .....	1200	3	3	.	.	.	24425	43187	5200	—	4118	52505	21.5	
* Taranto .....	.	7	13	.	.	.	950956	122909	—	822	42445	166176	17.5	
Torino <sup>4</sup> .....	16200	28	13	128	362	490	17284597	1170329	128448	60152	82318	1411247	8.3	
Torre Annunziata .....	—	22	—	.	.	.	547271	118298	—	—	9198	127496	23.3	
Treviso .....	4800	6	1	24	36	60	872345	97277	—	—	9829	107106	12.3	
Udine .....	5870	8	7	26	62	88	969260	138674	7684	1445	9441	157244	16.2	
* Venezia <sup>5</sup> .....	42000	15	20	.	.	.	6019316	758020	—	—	198967	956987	15.9	
Vercelli .....	5000	6	12	18	65	83	710151	112648	27077	—	7621	147346	20.8	
Verona .....	13000	11	—	72	110	182	2623244	274195	15412	7650	13400	310657	11.9	
Viareggio .....	6570	5	2	15	92	107	425479	118468	—	—	1211	125338	29.5	
Vicenza .....	6073	9	1	42	83	125	1099305	198458	19815	3186	12845	234304	21.3	
Viterbo .....	(a)	3	—	11	11	22	279104	23079	7018	—	4551	34648	12.4	

<sup>1</sup> Dopo il disastro, con D. R. 18-11-1909, il Comune venne autorizzato a riscuotere provvisoriamente col sistema del Comune aperto.

<sup>2</sup> Esercitato direttamente dal Governo, i dati per Napoli si riferiscono al 1911-12.

<sup>3</sup> Escluse le pensioni e il mantenimento cinta e barriera.

<sup>4</sup> Esercitato direttamente dal Comune per la parte chiusa; dato

in appalto ad una Società di esercenti per la parte aperta.

<sup>5</sup> Comprende anche il Comune di Murano.



**Dazio di Consumo.**

TAB. N. 2.

**Prodotto del dazio governativo e comunale nell'anno 1911.**

CITTÀ <i>Villes</i>	Comune chiuso <i>Dans l'enceinte</i>				Comune aperto <i>Hors de l'enceinte</i>			
	dazio governativo	dazio addizionale	dazio comunale	Totale	dazio governativo	dazio addizionale	dazio comunale	Totale
	<i>gouvernemental</i> lire	<i>additionnel</i> lire	<i>communal</i> lire	<i>Total</i> lire	<i>gouvernemental</i> lire	<i>additionnel</i> lire	<i>communal</i> lire	<i>Total</i> lire
Alessandria.....	—	—	—	—	284 747	72 343	416 164	773 254
Ancona.....	515 880	368 165	409 563	1 293 608	38 202	18 840	11 765	68 807
Andria.....	—	—	—	—	72 735	21 672	42 969	137 376
Arezzo.....	204 209	82 069	63 718	349 996	26 281	10 878	7 763	44 922
Asti.....	192 981	92 678	234 743	520 402	5 339	2 190	26 200	33 729
Avellino.....	—	—	—	—	82 501	41 250	26 659	156 410
Belluno.....	—	—	—	—	97 048	38 947	8 589	144 584
Benevento.....	—	—	—	—	47 649	21 755	51 348	120 752
Bergamo.....	—	—	—	—	285 631	68 497	324 800	678 928
Bologna.....	3 230 390	570 001	1 816 982	5 617 373	83 957	29 581	42 892	156 430
Brescia.....	1 007 467	398 328	600 084	2 005 879	112 210	11 012	78 351	201 573
Brindisi.....	179 812	88 702	100 230	368 744	.	.	.	5 359
Busto Arsizio.....	—	—	—	—	.	.	.	.
Cagliari.....	596 643	285 516	448 208	1 330 367	10 366	4 540	1 601	16 507
Caltagirone.....	104 344	17 653	30 844	152 841	1 185	268	220	1 673
Carrara.....	198 556	97 344	165 857	461 757	39 900	18 923	19 219	78 042
Castrogiovanni.....	49 471	24 735	46 273	120 479	2 444	1 222	—	3 666
Catania.....	1 616 936	781 130	1 080 454	3 478 520	27 785	13 755	51 775	93 315
Catanzaro.....	194 701	122 046	142 475	459 222	25 362	12 063	5 390	42 815
Cesena.....	—	—	—	—	82 671	35 777	10 301	128 749
Chieti.....	119 994	72 319	112 189	304 502	13 170	3 094	1 009	17 273
Chioggia.....	—	—	—	—	26 705	30 000	33 295	90 000
Civitavecchia.....	169 136	118 312	141 698	429 146	7 893	48	3 898	11 839
Como.....	—	—	—	—	325 576	66 472	115 163	507 211
Cosenza.....	73 911	53 702	267 900	395 513	6 125	—	—	6 125
Cremona.....	—	—	—	—	372 854	122 876	157 477	653 207
Cuneo.....	.	.	.	467 930	.	.	.	15 469
Faenza.....	—	—	—	—	106 493	—	88 941	195 434
Ferrara.....	524 716	193 574	499 383	1 217 673	100 423	44 713	54 362	199 498
Firenze.....	3 700 389	1 488 808	2 676 153	7 865 350	181 127	63 970	47 552	292 649
Forlì.....	—	—	—	—	102 266	44 598	7 863	154 727
Genova.....	5 039 181	3 261 727	6 290 755	14 591 663	34 401	17 023	47 547	98 971
Girgenti.....	107 615	77 743	171 203	356 561	2 355	1 177	1 817	5 349
Grosseto.....	63 637	30 350	47 070	141 057	12 735	6 426	7 708	26 869
Imola.....	—	—	—	—	75 124	17 297	3 249	95 670
Lecce.....	273 952	136 976	171 497	582 425	1 980	990	—	2 970
Livorno.....	1 460 007	580 478	1 004 069	3 044 554	80 637	22 899	22 756	126 292

<sup>1</sup> La cinta daziaria fu allargata nel settembre 1911.

*Octroi.*

*Produit de l'octroi en 1911.*

Totale del provento <i>Total général</i>	Rimborsi per esportazioni <i>Remboursements</i>	Provento netto <i>Produit net</i>	Canone al Governo <i>Redevance à l'État</i>	Resto netto a pro del Comune <i>Profit net pour la Commune</i>	Compensi e sussidi governativi <i>Subventions de l'État</i>	Quota per abitante <i>par habitant</i>		CITTÀ <i>Villes</i>
						nel Comune chiuso <i>dans l'enceinte</i> lire	nel Comune aperto <i>hors l'enceinte</i> lire	
773 254	—	773 254	173 223	600 031	35 703	10.21		Alessandria
1 362 415	—	1 362 415	259 072	1 103 343	91 865	35.15	2.62	Ancona
137 376	—	137 376	45 238	92 138	193 266	2.58		Andria
394 918	1 407	393 511	84 594	308 917	—	27.67	1.29	Arezzo
554 131	43 630	510 501	144 021	366 480	4 237	19.38	2.23	Asti
150 410	—	150 410	58 749	91 661	79 017	6.34		Avellino
144 584	—	144 584	32 000	112 584	15 023	6.99		Belluno
120 752	—	120 752	52 691	68 061	104 213	4.96		Benevento
678 928	—	678 928	144 541	534 387	75 093	12.28		Bergamo
5 773 803	277 529	5 496 274	1 169 704	4 326 570	45 814	38.14	4.79	Bologna
2 207 452	46 857	2 160 595	486 830	1 673 765	109 314	35.25	7.20	Brescia
374 103	—	374 103	69 624	304 479	61 470	16.30	0.96	Brindisi
143 312	—	143 312	22 228	121 084	6 531	5.59		Busto Arsizio
1 346 874	—	1 346 874	286 836	1 060 038	63 600	22.93	7.85	Cagliari
154 514	—	154 514	53 804	100 710	—	3.62		Caltagirone
539 799	—	539 799	59 568	480 231	—	19.94	2.98	Carrara
124 145	—	124 145	21 968	102 177	4 418	4.72	1.30	Castrogiovanni
3 571 835	—	3 571 835	778 844	2 792 991	714 948	19.22	3.14	Catania
502 037	—	502 037	93 451	408 586	85 430	18.90	4.26	Catanzaro
128 749	—	128 749	33 407	95 342	21 659	2.73		Cesena
321 775	—	321 775	74 650	247 125	65 797	22.56	1.44	Chieti
90 000	—	90 000	26 705	63 295	—	2.56		Chioggia
440 985	—	440 985	66 448	374 537	42 973	31.55	2.31	Civitavecchia
507 211	649	506 562	125 123	381 439	135 288	11.48		Como
401 638	520	401 118	45 912	355 206	27 787	24.38	0.77	Cosenza
653 207	—	653 207	247 170	406 037	162 855	16.10		Cremona
483 399	121 882	361 517	106 777	254 740	28 878	20.60	1.45	Cuneo
195 434	79	195 355	63 841	131 514	16 345	4.86		Faenza
1 417 171	—	1 417 171	339 259	1 077 912	80 498	32.38	3.46	Ferrara
8 157 999	197 160	7 960 839	1 992 404	5 968 435	84 382	1	1	Firenze
154 727	—	154 727	77 317	77 410	42 406	3.36		Forlì
14 690 634	464 357	14 226 277	2 108 500	12 117 777	676 391	58.13	3.39	Genova
361 910	2 193	359 717	51 823	307 894	107 380	15.82	1.21	Girgenti
167 926	—	167 926	27 327	140 599	15 224	23.51	4.17	Grosseto
95 670	—	95 670	51 265	44 405	20 679	2.73		Imola
585 395	—	585 395	133 972	451 423	86 041	17.13	1.34	Lecce
3 170 846	2 866	3 167 980	915 281	2 252 699	396 291	36.56	5.71	Livorno

(Segue TAB. N. 2).

CITTÀ <i>Villes</i>	Comune chiuso <i>Dans l'enceinte</i>				Comune aperto <i>Hors de l'enceinte</i>			
	dazio governativo	dazio addizionale	dazio comunale	Totale	dazio governativo	dazio addizionale	dazio comunale	Totale
	<i>gouverne- mental</i> lire	<i>additionel</i> lire	<i>communal</i> lire	<i>Total</i> lire	<i>gouverne- mental</i> lire	<i>additionel</i> lire	<i>communal</i> lire	<i>Total</i> lire
Lodi.....	•	•	•	•	•	•	•	•
Lucca.....	365 471	180 632	244 819	790 922	137 284	61 581	46 147	245 012
Mantova.....	432 477	207 470	377 664	1 017 611	667	333	230	1 230
Marsala.....	65 169	49 694	105 849	220 712	5 601	3 644	13 246	22 491
Massa.....	—	—	—	—	55 896	27 946	36 604	120 446
Messina.....	—	—	—	—	445 094	222 548	204 699	872 341
Milano.....	10 414 837	3 453 328	6 952 278	20 820 443	36 363	14 589	92 493	143 445
Modena.....	538 206	165 204	349 557	1 052 967	54 429	17 487	54 129	126 045
Monza.....	—	—	—	—	256 526	76 743	112 834	446 103
Napoli <sup>2</sup> .....	•	•	•	•	•	•	•	•
Novara.....	299 056	150 741	219 604	669 401	102 372	49 625	123 554	275 551
Padova.....	1 112 076	476 947	588 415	2 177 438	182 732	32 102	15 124	229 958
Palermo.....	3 032 854	1 398 638	2 989 772	7 421 264	48 503	24 577	5 401	78 481
Parma.....	798 923	441 735	511 524	1 752 182	8 697	4 060	2 845	15 602
Pavia.....	439 330	98 514	433 188	971 032	55 234	14 083	50 161	119 478
Perugia.....	310 115	143 599	224 074	677 788	46 094	17 426	5 795	69 315
Pesaro.....	181 069	84 975	210 153	476 197	6 716	2 912	1 811	11 439
Potenza.....	—	—	—	—	69 999	34 999	55 384	160 382
Prato.....	173 491	64 578	113 646	351 715	24 306	8 430	27 973	60 709
Ravenna.....	—	—	—	—	140 462	62 487	80 448	283 397
Reggio Calabria.....	287 983	142 957	293 783	724 723	34 161	20 446	6 811	61 418
Reggio Emilia.....	375 350	147 864	266 673	789 887	•	•	•	•
Rimini.....	274 646	130 449	150 274	555 369	33 129	14 490	9 819	57 438
Roma <sup>3</sup> .....	10 680 019	4 340 204	5 566 328	20 586 551	109 373	37 802	16 954	164 129
Rovigo.....	96 320	58 494	86 357	241 171	10 212	4 075	2 260	16 547
Sampierdarena.....	586 985	493 326	578 186	1 658 497	—	—	—	—
Sanremo.....	207 206	130 904	371 591	709 701	—	—	—	—
Sassari.....	270 949	114 227	235 913	621 089	4 404	2 579	335	7 318
Savona.....	716 253	310 099	611 476	1 637 833	—	—	—	—
Sestri Ponente.....	239 474	139 959	123 937	503 370	—	—	—	—
Siena.....	384 415	142 424	280 636	807 475	31 877	12 544	—	44 421
Sondrio.....	—	—	—	—	16 144	8 072	—	24 216
Spezia.....	795 245	327 012	657 723	1 779 930	24 848	10 302	56 020	91 170
Spoleto.....	106 359	51 785	58 868	217 012	9 150	4 457	13 640	27 247
Taranto.....	389 923	156 329	380 369	926 621	12 469	5 758	6 108	24 335
Torino.....	7 830 924	2 728 134	6 113 324	16 672 332	•	•	•	612 215
Torre Annunziata..	168 048	116 762	261 956	546 766	337	168	—	505
Treviso.....	314 923	156 139	227 345	698 407	62 206	30 881	80 851	173 938
Udine.....	455 027	280 333	93 169	828 529	87 114	36 157	17 460	140 731
Venezia.....	3 126 055	1 564 862	1 326 516	6 017 433	1 259	624	—	1 883
Vercelli.....	241 854	131 563	269 834	643 251	23 648	11 266	31 986	66 900
Verona.....	1 228 104	502 519	619 103	2 349 726	136 087	40 946	96 485	273 518
Viareggio.....	177 829	78 675	157 611	414 115	4 073	1 003	6 288	11 364
Vicenza.....	420 401	201 203	249 579	871 183	145 131	53 097	29 894	228 122
Viterbo.....	—	—	—	—	166 236	69 244	43 624	279 104

<sup>1</sup> La riscossione del canone daziario del Comune di Messina in L. 804 519 è sospesa, ai sensi del primo comma dell'art. 10 della Legge 12 Gennaio 1909, n. 12.

<sup>2</sup> Per l'esercizio 1911-12: il governo versa al Comune un canone annuo fisso di L. 13 215 000.

Totale del provento <i>Total général</i>	Rimborsi per esportazioni <i>Remboursements</i>	Provento netto <i>Produit net</i>	Canone al Governo <i>Redevance à l'État</i>	Resto netto a pro del Comune <i>Profit net pour la Commune</i>	compensi (a) e sussidi governativi <i>Subventions de l'État</i>	Quota per abitante <i>par habitant</i>		CITTÀ <i>Villes</i>
						nel Comune chiuso <i>dans l'enceinte</i> lire	nel Comune aperto <i>hors l'enceinte</i> lire	
322 407	—	322 407	•	•	•	•	•	Lodi
1 035 934	—	1 035 934	260 494	775 440	55 689	38.58	4.40	Lucca
1 018 841	2 495	1 016 346	228 465	787 881	76 308	31.33	4.79	Mantova
243 203	—	243 203	44 938	198 265	30 354	7.97	0.59	Marsala
120 446	—	120 446	27 796	92 650	46 098	3.91		Massa
872 341	—	872 341	1	872 341	786 167	6.87		Messina
20 963 888	1 049 766	19 914 122	3 653 000	16 261 122	—	36.15	7.10	Milano
1 179 012	15 650	1 163 362	335 554	827 808	42 501	38.42	2.87	Modena
446 103	371	445 732	80 008	365 724	39 826	8.37		Monza
—	—	10 224 117 <sup>2</sup>	—	2	—	15.03		Napoli
944 952	5 120	939 832	168 736	771 096	—	33.89	7.88	Novara
2 407 396	—	2 407 396	614 538	1 792 858	79 830	41.87	5.20	Padova
7 499 745	—	7 499 745	1 572 499	5 927 246	1 724 986	25.33	1.63	Palermo
1 767 784	8 572	1 759 212	412 472	1 346 740	24 413	36.17	4.21	Parma
1 090 510	—	1 090 510	231 373	859 137	92 432	34.19	10.39	Pavia
747 103	18 922	728 181	162 904	565 277	51 672	29.81	1.58	Perugia
487 636	2	487 636	81 725	405 911	16 439	29.04	1.04	Pesaro
160 382	—	160 382	39 510	120 872	34 444	9.62		Potenza
412 424	3 386	409 038	123 023	286 015	1 792	22.33	1.47	Prato
283 397	—	283 397	93 689	189 708	75 953	3.95		Ravenna
786 141	107	786 034	163 927	622 107	151 088	22.64	5.50	Reggio Calabria
789 887	6 089	783 798	158 730	625 068	45 393	36.97		Reggio Emilia
612 807	6 420	606 387	97 421	508 966	—	26.91	1.80	Rimini
20 750 680	152 922	20 607 758	—	—	—	41.36	3.41	Roma <sup>4</sup>
257 718	747	256 971	43 001	213 970	16 557	34.84	3.11	Rovigo
1 658 497	130 570	1 527 927	154 669	1 373 258	81 244	36.04	—	Sampierdarena
709 701	—	709 701	40 856	668 845	33 768	30.86	—	Sanremo
628 407	—	628 407	162 869	465 138	79 623	16.65	1.26	Sassari
1 637 833	34 271	1 603 562	156 652	1 446 910	126 705	31.94	—	Savona
503 370	14 064	489 306	52 083	437 223	26 479	22.75	—	Sestri Ponente
851 896	7 600	844 296	249 276	595 020	26 978 <sup>5</sup>	30.87	2.81	Siena
24 216	—	24 216	16 144	8 072	5 950	2.66		Sondrio
1 871 159	102 295	1 768 855	265 347	1 503 508	115 033	23.40		Spezia
244 259	11 108	233 151	56 758	176 393	604	22.14	1.63	Spoleto
950 956	1 912	949 044	123 645	825 399	214 691	17.08	1.41	Taranto
17 284 597	1 023 924	16 260 673	2 809 072	13 451 601	235 424	51.47	4.97	Torino
547 271	—	547 271	77 542	469 729	256 000	17.45		Torre Annunziata
872 345	—	872 345	179 985	692 360	38 867	38.80	7.55	Treviso
969 260	1 592	967 668	225 546	742 122	—	32.69	6.31	Udine
6 019 316	69 665	5 949 651	1 315 421	4 634 230	335 631	35.85		Venezia
710 151	—	710 151	135 381	574 770	13 146	22.26		Vercelli
2 623 244	2 176	2 621 068	729 770	1 891 298	—	36.23	15.97	Verona
425 479	—	425 479	51 285	374 194	17 323	28.17	1.77	Viareggio
1 099 305	5 200	1 094 105	200 521	893 584	53 035	32.55	8.16	Vicenza
279 104	457	278 647	86 673	191 974	63 055	11.95		Viterbo

<sup>3</sup> Il totale del provento è già il netto delle riesportazioni.

<sup>4</sup> Esercitato direttamente dallo Stato che paga al Comune per canone fisso e per compartecipazione agli utili L. 18 500 000.

<sup>5</sup> Compreso nel prodotto lordo del dazio comunale.

**Tassa di famiglia, sul valor locativo**  
*Taxes municipales: de famille, sur les loyers*

TAB. N. 3.

CITTÀ <i>Villes</i>	Tassa di famiglia <i>Taxe de famille</i>						Tassa <i>Taxe</i>		
	Classi <i>Catégories</i>	Con- tribuenti <i>Contri- buables</i>	Reddito imponibile <i>Revenu imposable</i>				Provento <i>Produit</i>	Classi <i>Catégories</i>	Con- tribuenti <i>Contri- buables</i>
			Minimo <i>Minimum</i>		Massimo <i>Maximum</i>				
			Lire	Tassa relativa <i>Taxe</i> lire	Lire	Tassa relativa <i>Taxe</i> lire			
n.	n.					lire	n.	n.	
Alessandria.....	21	7255	400	3	12 000	600	127 424	7	105
Ancona.....	32	4860	501	3	30 001	1000	149 718	7	38
Andria.....	21	2013	800	5	25 001	1000	75 617	18	1
Aquila.....	19	547	.	.	.	.	16 413	—	—
Arezzo.....	36	4015	600	4	16 000	400	58 945	6	64
Asti.....	—	—	—	—	—	—	—	—	—
Avellino.....	20	1200	801	6	12 001	360	29 540	—	—
Benevento.....	2	2	2	2	2	2	60 000	—	—
Bergamo.....	50	3574	1000	8	50 000	1000	173 750	5	2
Bologna.....	39	13997	1200	7.20	80 000	2000	625 191	13	785
Brescia.....	33	2330	2000	10	40 000	1200	154 648 <sup>4</sup>	—	—
Brindisi.....	•	510	2500	8	—	—	8 000	—	—
Busto Arsizio....	30	—	550	5.5	21 000	735	67 000	—	—
Cagliari.....	—	—	—	—	—	—	—	7	2 600
Caltagirone.....	—	—	—	—	—	—	—	—	—
Carrara.....	36	—	—	8	—	8	47 906	—	—
Castrogiovanni..	—	—	—	—	—	—	—	—	—
Catania.....	—	—	—	—	—	—	—	—	—
Chieti.....	14	1471	601	3	10	3 <sup>0</sup> / <sub>10</sub>	26 056	—	—
Cesena.....	24	2091	801	5	15 000	800	61 119	—	—
Chioggia.....	20	—	—	—	—	—	20 575	—	—
Civitavecchia....	—	—	—	—	—	—	—	—	—
Como.....	50	3542	1200	5	30 000	600	119 383	6	751
Cosenza.....	—	—	—	—	—	—	—	—	—
Cremona.....	25	2421	1400	6	50 000	1200	143 325	—	—
Cuneo.....	23	3736	800	4.30	25 000	.	48 116	.	.
Faenza.....	41	2372	800	8	40 000	2000	63 618	—	—
Ferrara.....	36	4350	1200	5	100 000	600	68 932	—	—
Firenze.....	41	16498	1300	4	90 000	2000	608 764	12	331
Forlì.....	•	•	•	•	•	•	95 376	—	—
Genova.....	22	14048	3000	6	150 000	1500	359 279	—	—
Girgenti.....	—	—	—	—	—	—	—	—	—
Grosseto.....	21	1400	800	4	10 000	200	17 769	—	—
Imola.....	24	1620	1000	8.50	50 000	1000	60 671	—	—
Lecce.....	—	—	—	—	—	—	—	—	—
Livorno.....	32	3048	2001	14	100 000	1100	138 000	—	—
Lodi.....	20	1740	550	6	.	3.50 <sup>0</sup> / <sub>10</sub>	70 000	7	52
Lucca.....	64	10288	800	4	32 000	800	180 214	7	55
Mantova.....	17	2459	1000	2	45 001	500	52 387	—	—
Marsala.....	39	2138	750	5	15 000	1000	63 700	—	—
Massa.....	23	2743	—	—	—	—	27 386	—	—
Messina.....	—	—	—	—	—	—	—	—	—
Milano.....	30	42793	2500 <sup>11</sup>	6.16	12	3.80 <sup>0</sup> / <sub>10</sub>	3 097 364	11	203

<sup>1</sup> In via di applicazione nel 1911.

<sup>2</sup> Tassa proporzionata 2<sup>0</sup>/<sub>10</sub>.

<sup>3</sup> Non venne compilata la matricola.

<sup>4</sup> Da aggiungersi L. 100 000 per ruoli suppletivi da compilarsi.

<sup>5</sup> Da aggiungersi L. 12 000 per ruoli suppletivi.

<sup>6</sup> Tassa progressiva.

<sup>7</sup> Progressiva dal 4 al 10<sup>0</sup>/<sub>10</sub>.

e sugli esercizi nell' anno 1911.

et sur les exercices en 1911.

sul valor locativo <i>sur les loyers</i>				Tassa sugli esercizi <i>Taxe sur les exercices</i>								CITTÀ <i>Villes</i>
Pigione imponible <i>Loyer imponible</i>				Provento <i>Produit</i>	Classi <i>Catégories</i>	Con- tribuenti <i>Contri- duables</i>	Reddito imponible <i>Revenu imponible</i>				Provento <i>Produit</i>	
Minima <i>Minimum</i>		Massima <i>Maximum</i>					Minimo <i>Minimum</i>		Massimo <i>Maximum</i>			
Lire <i>Taxe relative lire</i>	Tassa relativa <i>Taxe relative</i>	Lire <i>Taxe relative lire</i>	Tassa relativa <i>Taxe relative</i>				Lire <i>Taxe relative lire</i>	Tassa relativa <i>Taxe relative</i>	Lire <i>Taxe relative lire</i>	Tassa relativa <i>Taxe relative</i>		
251	12	1501	200	4 433	18	2 036	600	6	9 000	600	71 575	Alessandria
400	17	1001	100	2 876	20	3 177	—	6	—	400	62 295	Ancona
100	4	5000	500	— <sup>1</sup>	17	3 917	250	5	8 000	400	35 591	Andria
—	—	—	—	43 478	18	257	—	4	—	250	4 283	Aquila
151	7.50	441	44	2 988	20	3 806	700	5	8 000	300	26 373	Arezzo
—	—	—	—	—	10	1 932	400	4	10 000	200	30 660	Asti
—	—	—	—	—	—	—	—	—	—	—	—	Avellino
—	—	—	—	—	20	424	250	12	5 000	240	18 288	Benevento
175	7	—	10 %	— <sup>3</sup>	20	3 289	—	5	—	400	86 205	Bergamo
400	16	2000	2000	39 073	30	6 478	1000	10	50 000	1000	246 866	Bologna
—	—	—	—	—	24	1 583	1200	6	15 000	600	67 462 <sup>5</sup>	Brescia
—	—	—	—	—	•	•	1000	4	50 000	150	9 868	Brindisi
—	—	—	—	—	20	•	•	5	•	400	62 018	Busto Arsizio
301	15.25	1001	10 %	72 034	9	1 915	500	5	10 000	200	39 825	Cagliari
—	—	—	—	—	—	—	—	—	—	—	—	Caltagirone
—	—	—	—	—	20	•	•	•	—	—	57 340	Carrara
—	—	—	—	—	20	737	200	5	8 000	400	11 284	Castrogiovanni
—	—	—	—	—	20	•	2000	10	•	1000	70 000	Catania
—	—	—	—	—	16	467	400	5	10 000	200	5 414	Chieti
—	—	—	—	—	20	1 014	300	5	15 000	400	19 212	Cesena
—	—	—	—	—	20	•	•	•	•	•	19 138	Chioggia
—	—	—	—	—	20	980	800	4	4 000	200	18 061	Civitavecchia
200	10	700	70	20 966	24	2 200	500	5	20 000	400	68 500	Como
—	—	—	—	—	20	1 172	•	2	•	250	13 575	Cosenza
—	—	—	—	—	20	2 725	•	5	•	400	115 924	Cremona
—	1.20 %	—	1.20 %	•	20	1 248	750	3	25 000	180	9 720	Cuneo
—	—	—	—	—	20	1 303	401	5	6 000	400	18 597	Faenza
—	—	—	—	—	15	2 970	800	8	20 000	600	94 648	Ferrara
400	4 %	5001	10 %	33 652	27	14 526	1500	10	100 000	1000	162 926	Firenze
—	—	—	—	—	•	•	•	•	•	•	18 406	Forlì
—	—	—	—	—	30	14 526	•	10	•	1000	501 675	Genova
—	—	—	—	—	10	763	•	•	•	•	10 867	Girgenti
—	—	—	—	—	15	526	500	3	6 000	150	9 094	Grosseto
—	—	—	—	—	20	570	500	5	12 000	400	11 026	Imola
—	—	—	—	—	—	—	—	—	—	—	—	Lecce
—	—	—	—	—	25	3 197	•	8	•	800	95 000	Livorno
160	7	•	7 %	405	20	1 225	500	5	12 000	400	37 858	Lodi
200	8	1400	140 %	2 045	24	2 658	462	6	10 000	600	76 505	Lucca
—	—	—	—	—	16	1 365	1000	5	12 000	400	46 710	Mantova
—	—	—	—	—	32	789	500	6	9 001	600	11 792	Marsala
—	—	—	—	—	20	681	•	•	•	•	18 397	Massa
—	—	—	—	—	—	—	—	—	—	—	—	Messina
500	20	5001	500	43 478	25	•	•	10	•	1000	1 870 920	Milano

<sup>8</sup> Tassa da L. 2 a L. 450.

<sup>9</sup> Tassa da L. 5 a L. 400.

<sup>10</sup> Illimitato.

<sup>11</sup> L. 2000 per le famiglie costituite da una sola persona.

<sup>12</sup> Per redditi superiori a L. 70 000 l'aliquota 3,80 è applicata in via proporzionale. La tassa massima pagata è di L. 15 200 annue (da 3 famiglie).

(Segue TAB. N. 3).

CITTÀ <i>Villes</i>	Tassa di famiglia <i>Taxe de famille</i>						Tassa <i>Taxe</i>		
	Classi <i>Catégories</i>	Con- tribuenti <i>Contri- buables</i>	Reddito imponibile <i>Rente imposables</i>				Provento <i>Produit</i>	Classi <i>Catégories</i>	Con- tribuenti <i>Contri- buables</i>
			Minimo <i>Minimum</i>		Massimo <i>Maximum</i>				
			Lire	Tassa relativa <i>Taxe lire</i>	Lire	Tassa relativa <i>Taxe lire</i>			
n.	n.					lire	n.	n.	
Modena.....	26	4 943	1600	6.40	100 000	1500	176 445	7	61
Monza.....	30	2 422	600	6	80 000	3200	59 166	7	1 938
Napoli.....	—	—	—	—	—	—	—	•	45 011
Novara.....	—	—	—	—	—	—	—	—	—
Padova.....	40	4 551	1400	6	100 000	1000	127 599	10	81
Palermo.....	—	—	—	—	—	—	—	—	—
Parma.....	20	4 502	1000	3	40 000	500	85 835	—	—
Pavia.....	13	2 071	1500	4	15 000	200	53 196	—	—
Perugia.....	48	6 585	601	2.95	30 001	300	92 485	—	—
Pesaro.....	55	2 454	601	3	30 001	500	50 291	—	—
Prato.....	44	3 933	800	4	20 000	600	77 605	5	46
Ravenna.....	40	•	800	4	20 750	1034	89 942	—	—
Reggio Calabria..	—	—	—	—	—	—	—	—	—
Reggio Emilia...	43	1 512	2001	10	40 001	500	46 217	—	—
Roma.....	42	24 267	2000	10	100 000	2000	1 335 216	10	482
Rovigo.....	—	—	—	—	—	—	—	—	—
S. Pier d'Arena..	8	1 438	2000	6.75	20 000	130	23 044	—	—
Sanremo.....	18	2 423	800	1	14 001	200	32 380	—	—
Sestri Ponente ..	6	364	2000	10	6 000	120	8 452	—	—
Siena.....	29	•	1000	4	30 001	800	94 981	5	1
Sondrio.....	12	1 094	500	3	21 000	441	18 911	—	—
Spoleto.....	51	2 700	600	3	23 000	400	35 600	7	35
Taranto.....	•	•	1500	15	50 000	•	87 000	•	•
Torino.....	—	—	—	—	—	—	—	—	—
Trapani.....	29	1 943	1001	5	50 000	1600	82 820	—	—
Treviso.....	30	1 538	1201	2	30 001	300	27 682	10	•
Udine.....	22	2 528	1600	3	25 001	375	71 584	4	21
Venezia.....	23	6 443	1501	0.50	100 000	125	39 690	—	—
Vercelli.....	—	—	—	—	—	—	—	—	—
Verona.....	—	—	—	—	—	—	—	5	1 767
Viareggio.....	36	1 800	1000	3	12 000	300	40 431	9	550
Vicenza.....	8	•	2000	5	20 000	2000	51 177	5	•
Viterbo.....	16	1 391	750	5.25	11 000	4.20 %	45 000	—	—

sul valor locativo <i>sur les loyers</i>				Tassa sugli esercizi <i>Taxe sur les exercices</i>							CITTÀ <i>Villes</i>	
Pigione imponibile <i>Loyer imponible</i>				Provento <i>Produit</i>	Classi <i>Catégories</i>	Con- tribuenti <i>Contri- buables</i>	Reddito imponibile <i>Rente imposables</i>					Provento <i>Produit</i>
Minima <i>Minimum</i>		Massima <i>Maximum</i>					Minimo <i>Minimum</i>		Massimo <i>Maximum</i>			
Lire <i>Taxe lire</i>	Tassa relativa <i>Taxe lire</i>	Lire <i>Taxe lire</i>	Tassa relativa <i>Taxe lire</i>				Lire <i>Taxe lire</i>	Tassa relativa <i>Taxe lire</i>	Lire <i>Taxe lire</i>	Tassa relativa <i>Taxe lire</i>		
250	10	1001	100	2 022	24	2 729	600	6	60 000	600	43 444	<b>Modena</b>
220	8.80	1001	100	50 838	24	2 496	361	6	—	600	127 820	<b>Monza</b>
.	.	.	.	926 213	.	4 575	.	.	.	.	33 105	<b>Napoli</b>
—	—	—	—	—	24	2 673	600	6	12 001	600	67 000	<b>Novara</b>
300	12	4000	400	9 600	15	4 614	—	2	—	250	36 749	<b>Padova</b>
—	—	—	—	—	28	7 650	400	10	100 000	1000	289 710	<b>Palermo</b>
—	—	—	—	—	20	1 564	1000	5	20 000	400	35 063	<b>Parma</b>
—	—	—	—	—	15	1 731	—	5	20 001	300	22 121	<b>Pavia</b>
—	—	—	—	—	—	—	—	—	—	—	—	<b>Perugia</b>
—	—	—	—	—	17	910	401	4	8 001	250	13 299	<b>Pesaro</b>
151	9	351	35	1 516	24	1 286	800	6	12 000	600	30 004	<b>Prato</b>
—	—	—	—	—	24	.	—	6	—	600	34 399	<b>Ravenna</b>
—	—	—	—	—	20	2 040	.	5	.	400	17 500	<b>Reggio Calabria</b>
—	—	—	—	—	24	1 812	1000	6	75 000	600	42 257	<b>Reggio Emilia</b>
801	32	6001	600	106 948	—	—	—	—	—	—	—	<b>Roma</b>
—	—	—	—	—	.	479	—	3	—	150	11 677	<b>Rovigo</b>
—	—	—	—	—	14	2 055	600	5	100 000	400	38 445	<b>S. Pier d'Arena</b>
—	—	—	—	—	20	1 395	500	4	15 000	250	20 183	<b>Sanremo</b>
—	—	—	—	—	16	142	1500	4	10 000	250	3 732	<b>Sestri Ponente</b>
240	9.60	—	10 %	2 742	20	.	500	5	15 001	400	25 821	<b>Siena</b>
400	16	4000	400	3 000	12	392	.	3	.	150	7 460	<b>Sondrio</b>
.	.	.	.	3 000	20	500	1000	4	11 000	250	8 000	<b>Spoleto</b>
—	—	—	—	—	—	—	—	—	—	—	—	<b>Taranto</b>
—	—	—	—	—	—	—	—	—	—	—	—	<b>Torino</b>
—	—	—	—	—	24	1 182	—	6	—	600	21 810	<b>Trapani</b>
300	12	2001	200	.	15	1 059	301	5	21 500	400	28 393	<b>Treviso</b>
400	16	1001	100	2 075	18	1 575	800	5	30 001	360	32 144	<b>Udine</b>
—	—	—	—	—	15	3 522	1501	10	60 001	350	101 350	<b>Venezia</b>
—	—	—	—	—	17	1 550	800	5	25 000	200	19 734	<b>Vercelli</b>
450	18	—	—	94 061	20	2 431	—	—	—	—	80 000	<b>Verona</b>
400	16	2000	120	10 000	15	700	400	10	3 000	250	30 456	<b>Viareggio</b>
400	16	900	90	4 251	12	.	2000	5	25 000	400	21 078	<b>Vicenza</b>
—	—	—	—	—	12	438	500	5	5 000	250	12 000	<b>Viterbo</b>



Provento delle tasse

Produit des taxes

TAB. N. 4.

CITTÀ <i>Villes</i>	Famiglia (a) valor locativo (b) e esercizi (c)	Pubbliche vetture o barche	Vetture private	Domestici	Bestiame	Bestie da tiro da sella e da soma
	<i>de famille (a) sur les loyers (b) et sur les exercices (c)</i>	<i>sur les voitures publiques</i>	<i>sur les équipages</i>	<i>sur les domestiques</i>	<i>sur le bétail</i>	<i>sur les bêtes de selle et de somme</i>
	lire	lire	lire	lire	lire	lire
Alessandria.....	a, b, c 203 432	2 283	7 444	4 636	—	—
Ancona.....	a, b, c 214 890	—	8 270		51 189	—
Andria.....	a, c 111 208	410	13 430	3 365	13 239	—
Aquila.....	a, c 20 696	—	1 768		4 966	—
Arezzo.....	a, b, c 88 306	436	2 934	2 444	—	—
Asti.....	c 30 660	230	3 184	2 484	51	5 712
Avellino.....	a 99 540	222	52	303	—	—
Benevento.....	a, c 78 288	—	—	—	—	—
Bergamo.....	a, c 259 955	2 435	2 650	5 263	—	—
Bologna.....	a, b, c 911 130	4 970	14 424	18 914	20 979	18 905
Brescia.....	a, c 334 110	1 279	8 352	4 836	—	3 562
Brindisi.....	a, c 17 868	—	4 230		14 122	—
Busto Arsizio.....	a, c 129 018	—	6 290		—	—
Cagliari.....	b, c 111 859	—	2 786	5 210	—	—
Caltagirone.....	—	—	—	—	—	—
Carrara.....	a, c 105 246	—	8 258		6 076	
Castrogiovanni.....	c 11 284	80	370	1 405	15 084	—
Catania.....	c 70 000	2 655	28 000	23 000	—	10 000
Cesena.....	a, c 80 331	338	9 070	1 643	87 588	—
Chieti.....	a, c 31 470	230	630	1 338	7 021	—
Chioggia.....	a, c 39 713	—	1 748		5 009	
Civitavecchia.....	c 18 061	—	—	—	10 911	6 767
Como.....	a, b, c 208 849	5 675		4 632	4 215	—
Cosenza.....	c 13 575	4 520		—	2 377	—
Cremona.....	a, c 259 249	5 289		7 825	—	—
Cuneo.....	a, c 57 836	852		2 622	—	—
Faenza.....	a, c 82 215	312	6 522	1 286	108 712	—
Ferrara.....	a, c 163 580	—	19 823	7 341	158 194	—
Firenze.....	a, b, c 805 342	7 893	98 356		—	—
Forlì.....	a, c 113 783	—	21 563	2 681	123 325	
Genova.....	a, c 860 953	6 650	9 180	52 700	—	34 490
Girgenti.....	c 10 867	1 482		2 970	8 520	
Grosseto.....	a, c 26 863	1 656		—	31 507	—
Imola.....	a, c 71 696	4 276		455	60 671	—
Lecce.....	—	17 675		—	25 247	
Livorno.....	a, c 233 000	1 000	11 000	17 000	—	—
Lodi.....	a, b, c 108 262	605	4 611	3 780	5 391	—
Lucca.....	a, b, c 258 763	12 689		3 972	—	—

<sup>1</sup> Compreso le occupazioni nei mercati.

<sup>2</sup> Compreso L. 110 per tassa sulle insegne e fotografie.

<sup>3</sup> Compreso la tassa sulle aree fabbricabili in L. 8 100.

<sup>4</sup> Compreso la tassa sulle insegne e fotografie in L. 14 543.

**comunalì nell'anno 1911.**

*communales en 1911.*

Cani <i>sur les chiens</i>	Licenze per alberghi ecc.  <i>Patentes pour les hôtels etc.</i>	Velocipedi e automobili (compartecipazione)  <i>sur les bicyclettes et automobiles (50 % du montant)</i>	Spettacoli		Fabbricazione acque gassose  <i>sur la fabrication des eaux gazeeses</i>	Occupazione di aree pub- bliche (esclusi i mercati)  <i>Occupation de voie publique (les marchés exceptés)</i>	Totale  <i>Total</i>	CITTA  <i>Villes</i>
			<i>sur les spectacles</i>	<i>Cine- matogr.</i>				
9 679	3 680	21 633	4 396	4 730	3 819	8 727	274 459	Alessandria
3 368	750	6 147	2 290	3 658	5 325	5 755	301 642	Ancona
3 981	—	—	—	—	—	2 348	147 981	Andria
522	521	2 833	—	6 929	500	—	38 735	Aquila
—	496	6 363	1 739		420	2 610 <sup>1</sup>	105 748	Arezzo
3 340	—	10 662	2 781	900	5 500	33 671	99 175	Asti
—	—	1 572	317	316	800	7 011 <sup>1</sup>	110 133	Avellino
1 548	125	928	869	—	—	3 250 <sup>1</sup>	85 118 <sup>2</sup>	Benevento
8 652	—	12 560	2 706		1 730	22 296	318 247	Bergamo
12 600	11 045	82 960	43 443	10 686	13 000	78 983	1 242 039	Bologna
10 285	6 109	31 575	3 491	1 816	4 161	6 870	416 446	Brescia
1 445	945	577	1 346	—	900	—	44 533 <sup>3</sup>	Brindisi
3 930	1 096	7 235	1 557		2 085	—	151 211	Busto Arsizio
3 937	2 244	2 714	1 700	2 237	7 000	7 435	148 122	Cagliari
—	156	150	—	125	200	2 862	3 493	Caltagirone
1 570	1 630	3 158	100	511	—	20	126 569	Carrara
600	173	33	40	—	240	—	29 309	Castrogiovanni
—	4 051	10 494	5 086		5 647	22 115	181 048	Catania
660	370	11 802	845		1 385	7 209 <sup>1</sup>	201 241	Cesena
1 030	494	803	1 792	—	250	12 407 <sup>1</sup>	57 465	Chieti
835	400	1 950	—	—	600	—	50 255	Chioggia
636	—	911	750	—	213	3 108	41 357	Civitavecchia
10 438	—	11 344	866	1 680	6 506	13 613	267 818	Como
—	576	929	209		325	—	22 511	Cosenza
4 617	—	—	—	—	—	5 278	282 258	Cremona
3 484	—	5 653	2 390		2 700	43 743 <sup>1</sup>	119 280	Cuneo
635	272	15 538	577	990	990	1 348	219 397	Faenza
7 610	2 368	40 495	6 209	—	3 577	—	409 197	Ferrara
62 568	18 999	79 982	23 405	12 606	4 571	82 166	1 195 888	Firenze
1 512	—	20 236	1 952		1 400	8 443 <sup>1</sup>	294 845	Forlì
53 245	35 098	61 735	55 823	26 735	24 252	83 350	1 318 754 <sup>4</sup>	Genova
835	—	—	—	—	—	—	24 664	Girgenti
1 230	500	3 519	300	—	—	—	65 575	Grosseto
1 001	146	12 227	174		200	2 891 <sup>1</sup>	153 737	Imola
1 200	1 056	3 913	1 050		161	20 632 <sup>1</sup>	70 934	Lecce
14 422	5 394	17 608	15 000		8 874	26 683 <sup>1</sup>	349 981	Livorno
4 560	—	7 489	2 778		2 100	7 354 <sup>1</sup>	146 930	Lodi
2 000	2 000	10 088	400	284	—	11 500 <sup>1</sup>	301 696	Lucca

(Segue TAB. N. 4).

CITTÀ <i>Villes</i>	Famiglia (a) valor locativo (b) e esercizi (c)		Pubbliche vetture o barche	Vetture private	Domestici	Bestiame	Bestie da tiro da sella e da soma
	<i>de famille (a) sur les loyers (b) et sur les exercices (c)</i>		<i>sur les voitures publiques</i>	<i>sur les équipages</i>	<i>sur les domestiques</i>	<i>sur le bétail</i>	<i>sur les bêtes de selle et de somme</i>
	lire		lire	lire	lire	lire	lire
Mantova .....	a, c	99 097		10 816			
Marsala .....	a, c	75 492	162	5 470	276	33 195	
Massa .....	a, c	45 782		2 619			10 193
Messina .....		—		—	—	—	—
Milano .....	a, b, c	5 011 760	61 545	58 432	152 377	—	43 110
Modena .....	a, b, c	221 911	1 370	11 404	1 190		61 116
Monza .....	a, b, c	237 823	636	4 291	2 936	—	—
Napoli .....	a, b, c	975 721	65 584	125 744	—	—	—
Novara .....	c	67 000	760	3 835	3 320	—	—
Padova .....	a, b, c	173 948	—	35 163	—	—	—
Palermo .....	c	289 710	—	76 290	56 785		66 830
Parma .....	a, c	120 897	140	3 778	7 751	—	—
Pavia .....	a, c	75 317	890	2 737	4 402	—	—
Perugia .....	a	92 485		7 634		73 376	—
Pesaro .....	a, c	63 590	32	1 750	1 419	24 511	2 751
Prato .....	a, b, c	109 125	569	4 884	1 658	—	—
Ravenna .....	a, c	124 341	755	12 435	2 025	326 359	—
Reggio Calabria .....	c	17 500	—	1 128	3 045	1 584	—
Reggio Emilia .....	a, c	88 474	540	10 024	2 178	59 197	—
Roma .....	a, b	1 442 164	—	148 181	—	312 623	330 296
Rovigo .....	c	11 677		3 452	—		4 495
Sampierdarena .....	a, c	61 489	60	770	2 665	423	4 312
Sanremo .....	a, c	52 563	2 040	1 600	3 325	—	3 468
Savona .....		—	2 215	886	5 705	—	—
Sestri Ponente .....	a, c	12 184	—	—	647	—	—
Siena .....	a, b, c	123 545	—	5 984	7 242	—	—
Sondrio .....	a, c	26 371	80	260	912	—	920
Spoleto .....	a, b, c	46 600	950	1 100	950	45 000	—
Taranto .....	a, b	90 000	1 500	3 000	2 700	30 000	—
Torino .....		—	14 885	26 860	75 891	—	—
Trapani .....	a, c	104 630	408	3 520	6 045	18 735	—
Treviso .....	a, c	56 075	1 001	8 047	5 264	—	—
Udine .....	a, b, c	105 803	2 103	5 841	7 782	—	—
Venezia .....	a, c	141 040	8 450	—	—	—	—
Vercelli .....	c	19 734	190	1 878	2 656	—	—
Verona .....	b, c	174 061	2 775	8 586	12 650	—	—
Viareggio .....	a, b, c	80 888	—	215	1 090	3 100	—
Vicenza .....	a, b, c	76 506	1 289	7 844	4 939	—	—
Viterbo .....	a, c	57 000	382	468	1 104	66 994	—

<sup>1</sup> Compresa le occupazioni nei mercati.

<sup>2</sup> Compresa L. 1 031 404 per tassa sulle aree fabbricative.

<sup>3</sup> Di cui L. 15 418 per occupazione di suolo, sottosuolo, chioschi e varie, e L. 303 055 per mostre vetrine e tende.

Cani <i>sur les chiens</i>	Licenze per alberghi ecc.  <i>Patentes pour les hôtels etc.</i>	Velocipedi e automobili (compartecipazione)  <i>sur les bicyclettes et automobiles (50 % du montant)</i>	Spettacoli		Fabbricazione acque gassose  <i>sur la fabrication des eaux gazeuses</i>	Occupazione di aree pubbliche (esclusi i mercati)  <i>Occupation de voie publique (les marchés exceptés)</i>	Totale  <i>Total</i>	CITTA  <i>Villes</i>
			<i>sur les spectacles</i>	<i>Cine- matogr.</i>				
3 403	—	19 288	1 801	1 440	997	1 038	137 880	Mantova
470	203	299	315	—	966	1 672 <sup>1</sup>	118 520	Marsala
492	612	915	259	213	650	3 325 <sup>1</sup>	65 060	Massa
—	4 203	4 225	80	—	1 407	68 788	78 703	Messina
222 395	—	250 157	136161	47 986	50 635	474 751	7 540 713 <sup>2</sup>	Milano
2 535	—	35 740	1 400	1 920	2 773	37 617 <sup>1</sup>	378 976	Modena
6 177	2 291	14 969	1 397	685	2 100	11 640	284 945	Monza
16 403	—	—	—	—	—	232 807	1 416 259	Napoli
6 732	4 287	14 778	4 209	1 100	2 710	12 423	121 154	Novara
11 865	7 927	46 687	9 321		6 070	7 927	298 908	Padova
—	—	—	18 000		—	—	507 615	Palermo
4 130	—	15 079	3 500	3 450	3 526	26 332 <sup>1</sup>	188 583	Parma
3 922	2 784	14 798	2 099	440	3 264	19 548	130 201	Pavia
4 778	2 123	5 009	1 914		920	9 911	198 150	Perugia
1 530	508	11 766	531		1 076	4 778 <sup>1</sup>	114 242	Pesaro
2 894	820	6 646	1 625		680	4 611	133 512 <sup>1</sup>	Prato
1 645	1 042	39 193	3 012	—	2 087	—	512 894	Ravenna
835	1 456	1 567	2 588	—	—	2 720 <sup>1</sup>	32 423	Reggio Calabria
3 475	1 047	29 046	7 229	—	2 860	10 734 <sup>1</sup>	214 804	Reggio Emilia
26 590	60 479	134 656	—	—	—	318 473 <sup>3</sup>	2 773 462 <sup>4</sup>	Roma
1 475	—	4 546	327	539	1 090	—	27 601	Rovigo
3 695	1 660	3 927	125	1 003	2 645	5 315	88 089	Sampierdarena
1 587	4 178	9 109	1 164	720	—	2 115	81 869	Sanremo
4 088	1 251	7 301	—	—	—	10 682	32 128	Savona
1 340	2 287	603	400	541	1 700	8 932	28 634	Sestri Ponente
4 187	1 150	8 581	4 929	—	980	—	156 598	Siena
1 700	343	1 083	227	270	500	1 635	34 301	Sondrio
1 000	300	600	180	620	—	800	98 100	Spoleto
1 000	1 660	1 740	6 431		924	23 420 <sup>1</sup>	162 375	Taranto
103 620	26 896	101 125	96 488	36 291	—	110 763	925 920 <sup>6</sup>	Torino
1 536	308	3 485	1 492		5 822	—	145 981	Trapani
5 659	—	14 656	4 751		2 320	24 970 <sup>1</sup>	122 743	Treviso
7 446	—	6 771	2 358	2 000	4 443	6 191 <sup>1</sup>	144 738	Udine
16 530	28 171	16 863	45 651		14 429	97 233	368 367	Venezia
2 855	1 206	9 334	3 413		6 200	2 946	50 402	Vercelli
8 700	12 854	25 900	5 530	2 891	9 800	14 951	278 698	Verona
—	1 717	4 209	3 354		420	2 198	97 191	Viareggio
3 142	2 540	19 116	3 759	—	3 221	—	122 356	Vicenza
405	—	2 159	441		302	3 701 <sup>1</sup>	132 956	Viterbo

<sup>4</sup> Non compresa la tassa sulle aree fabbricabili prevista in L. 1 000 000.

<sup>5</sup> Riscossa dall'appaltatore del dazio consumo.

<sup>6</sup> Comprende L. 333 101 per tassa sulle aree fabbricabili.

---

---

V.

## Assunzione diretta dei pubblici servizi.

---

Le prime cinque tabelle di questo capitolo furono cortesemente fornite, come di consueto, dalla Direzione dell'Amministrazione civile presso il Ministero dell'Interno: tutte le altre notizie furono direttamente raccolte presso le diverse amministrazioni o desunte da Bilanci e Conti consuntivi pubblicati dai singoli Comuni.

Non fu sempre possibile avere cifre omogenee: d'altronde i criteri coi quali si stabiliscono i bilanci delle singole aziende sono da luogo a luogo così diversi che una omogeneità assoluta è forse inconseguibile.

Si tenga pure presente che nelle aziende tenute in economia spesso non si tien conto nè di molte spese generali, nè delle quote di interessi e di ammortamento confuse con quelle degli altri debiti del Comune.

Lo sviluppo dei servizi costituiti in *azienda speciale* è dato dalle cifre seguenti:

ai primi del 1904 . . . . .	N. 26
al 30 Giugno 1906. . . . .	> 53
al 1° Gennaio 1908 . . . . .	> 74
al 1° Gennaio 1910 . . . . .	> 105
al 1° Gennaio 1913 . . . . .	> 149

Le aziende più numerose si riferivano agli *impianti elettrici* (46); seguivano le *officine del gas* (30) e, a notevole distanza, le *case popolari* (19), le *linee tranviarie* e gli *acquedotti* (13), la maggior parte dei quali ultimi, non esclusi i più importanti, è tenuta in economia.

I servizi esercitati in economia erano al 1° Gennaio 1913 in numero di 3303 con prevalenza di quelli di *nettezza pubblica* e di *illuminazione pubblica*, di *manutenzione stradale*, degli *acquedotti*, dei *macelli pubblici*.

Numerose tabelle e note illustrative dimostrano la importanza e l'andamento delle aziende, distinte secondo le varie specie: non essendo ancora possibile un raggruppamento tabellare delle aziende tranviarie si dettero cenni monografici per alcuna di queste aziende.

Non è possibile fare qui un esame critico dei dati suddetti, dobbiamo perciò limitarci ad alcuni rapidi cenni riassuntivi.

*Acquedotti.* — La tabella n. 6 dà notizia di 37 acquedotti fra i quali i più notevoli sono quello di Milano, con 2 milioni e  $\frac{3}{4}$  di lire di proventi lordi, e di Firenze con un milione e  $\frac{1}{4}$ : soltanto altri dieci acquedotti e cioè quelli di Brescia, Cagliari, Messina, Padova, Perugia, S. Remo, Spezia, Torino, Trapani, Vicenza danno proventi lordi superiori alle lire 100 mila. Si noti che spesso non si comprende in tali redditi la quota per l'acqua adoprata in pubblici servizi, mentre in altri casi essa rappresenta la parte prevalente del reddito. Per quanto riguarda le spese, si osservi che sovente, in specie nelle minori aziende in economia che non dispongono di un apposito personale, non si è ben distinta la quota che va a carico del servizio dell'acqua dal resto delle spese per il personale tecnico comunale.

*Affissioni pubbliche.* — Fra 19 aziende di cui è cenno nella tabella n. 7, tre soltanto, e cioè quelle di Milano, di Torino e di Roma, danno un provento lordo superiore alle 100 mila lire: in molti casi si tratta di cifre piccolissime. Presentano utili netti assai cospicui, oltre le tre aziende sopra ricordate, anche quelle di Genova, Firenze e Bologna con cifre superiori alle L. 30 mila all'anno.

*Officine del gas.* — Si danno notizie di 19 officine, fra le quali primeggiano quella di Palermo colla produzione di oltre 13 milioni e mezzo di m<sup>3</sup> di gas all'anno, quella di Bologna con una produzione di circa 10 milioni e  $\frac{1}{3}$  di m<sup>3</sup> e quella di Padova con quasi 5 milioni. I proventi lordi della officina di Bologna giungono a quasi 3 milioni e mezzo, quelli della officina di Palermo a quasi 3 milioni. Superano il milione di lire di provento: Como, Livorno e Padova. Il ricavo dalla vendita dei sottoprodotti entra in queste cifre per circa un terzo del totale.

Proventi netti superiori alla 100 mila lire sono indicati da Bologna, Como, Livorno, Mantova, Padova e Palermo.

*Officine elettriche.* — Fra le 27 officine di cui si danno le notizie finanziarie, quella di Milano dà un provento lordo di circa 3 milioni e  $\frac{1}{3}$  di lire: segue quella di Torino con quasi 1 milione e mezzo, poi quella di Brescia con oltre 1 milione. Gli utili netti superano le L. 100 mila a Brescia, Milano, Parma e Torino.

*Forni comunali.* — Il più notevole provento lordo fra i 10 panifici di cui si riportano notizie è dato da quello di Verona con oltre 470 mila lire, seguono Udine e Cesena: gli utili netti sono insignificanti.

**Municipalizzazione**  
*Municipalisation*  
Servizi gestiti con azienda  
*Régies spéciales*

TAB. N. 1.

PROVINCIE <i>Provinces</i>	COMUNI <i>Communes</i>	Servizi municipalizzati  <i>Services municipalisés</i>	Servizi <i>Services</i>				Costo dell' impianto  <i>Capital d'exploitation</i>
			Riscattati <i>Rachetés</i>		Impiantati <i>Fondés</i>		
			Prima del 1904 <i>Avant 1904</i>	Dopo il 1904 <i>Après 1904</i>	Prima del 1904 <i>Avant 1904</i>	Dopo il 1904 <i>Après 1904</i>	
Alessandria.....	Acqui .....	Officina del gas	—	si	—	—	200 000
	Asti .....	» »	si	—	—	—	222 156
Ancona .....	Fabiano .....	Impianto elettrico	—	—	si	—	426 283
	Osimo .....	Acquedotto	—	—	si	—	750 000
	» .....	Impianto elettrico	si	—	—	—	
	Senigallia .....						
	Ostra Vetere... Serra dei Conti. Bartara <i>Consorz.</i>	Impianto elettrico	—	—	—	si	600 000
Arezzo .....	Montevarchi...	Impianto termoelettrico	—	—	—	si	85 000
Ascoli-Piceno...	Ascoli-Piceno...	Officina del gas	si	—	—	—	127 093
Bari .....	Trani .....	Impianto termoelettrico	—	si	—	—	500 000
	Gravina .....	» elettrico	—	—	—	si	260 000
Belluno.....	Feltre .....	Farmacia	—	—	—	si	20 000
Bergamo.....	Bergamo.....	Tranvie e funicolare elettr.	—	si	—	—	1 750 000
	» .....	Acquedotto	—	si	—	—	1 850 000
Bologna.....	Anzola Emilia..	Case popolari	—	—	—	si	70 000
	Budrio.....	Illuminazione elettrica	—	—	—	si	88 000
	Crevalcuore ....	Case popolari	—	—	—	si	100 000
	Castelfranco....	» »	—	—	—	si	150 000
	Bologna .....	Officina del gas	si	—	—	—	3 400 000
	Imola .....	» »	—	—	si	—	140 000
	» .....	Impianto termoelettrico	—	—	—	si	105 000
	» .....	Acquedotto	—	—	—	si	500 000
	Castelmaggiore.	Case popolari	—	—	—	si	135 000
	Castelguelfo....	» »	—	—	—	si	83 100 <sup>1</sup>
	Medicina .....	» »	—	—	—	si	105 000
Brescia.....	Brescia .....	Tranvie elettriche	—	si	—	—	800 000
	» .....	Impianto elettrico per luce e forza	—	si	—	—	4 500 000
	Chiari .....	Case popolari	—	—	—	si	90 000
Como.....	Como.....	Officina del gas	si	—	—	—	748 587
	» .....	Illuminazione elettrica	—	—	si	—	683 503
Cremona .....	Crema.....	Officina del gas	—	—	si	—	100 000
	Soresina.....	Distribuz. di energia elettr.	—	—	si	—	183 270
	Cremona .....	Acqua potabile	—	—	—	si	540 000
Cuneo.....	Cuneo .....	Illuminazione a gas	—	si	—	—	434 000
	Bra.....	» »	—	si	—	—	313 000
Ferrara .....	Portomaggiore .	Forno normale	—	—	si	—	15 471
Firenze.....	Sesto Fiorentino	Impianto termoelettrico	—	—	—	si	140 000
	» »	Ampliamento impianto elett.	—	—	—	si	235 000

<sup>1</sup> Più L. 2 900 valore area

**di pubblici servizi.**  
*des services publics.*

speciale al 1° Gennaio 1913.  
*au 1<sup>er</sup> Janvier 1913.*

Anno di assunzione <i>Date du commencement de l'exercice</i>	Esito del referendum <i>Résultat de la votation</i>				Enti da cui è mutuato il capitale d' impianto (per le municipalizzazioni posteriori alla legge) <i>Instituts qui ont emprunté le capital</i>	Aziende riunite <i>Administrations réunies</i>	Annotazioni <i>Notes</i>
	Elettori inscritti <i>Électeurs inscrits</i>	Votanti <i>Votants</i>					
		Favore- voli <i>Favora- bles</i>	Contrari <i>Contraires</i>	Voti nulli <i>Voix perdus</i>			
—	1 909	704	23	—	Cassa D. P.	—	
1898	—	—	—	—	—	—	
1902	—	—	—	—	Cassa D. P.	—	
—	—	—	—	—	Aziende riunite	Già gestite in economia	
—	2 951	682	227	4	—	—	
1911	331	144	16	3	Cassa D. P.	—	
	324	151	1	1			
—	175	86	3	4	—	—	
1905	1 561	472	67	24	Istituto locale	—	
1899	—	—	—	—	—	—	
1906	2 867	1 018	229	8	Cassa D. P.	—	
1911	1 695	690	3	—	» »	—	
1912	2 498	626	78	5	» »	—	
1907	5 162	2 291	111	50	» »	—	
1911	6 798	1 976	52	11	» »	—	
1909	665	353	13	2	» »	—	
1909	2 677	1 029	145	5	» »	—	
1907	1 693	833	93	—	» »	—	
1907	1 757	810	81	—	» »	—	
1900	—	—	—	—	—	—	
1903	—	—	—	—	—	—	
1906	4 653	1 297	96	—	Cassa Resp. Bologna	} Aziende riunite	Assunto direttamente per scadenza di precedente concessione.
1912	6 086	1 898	20	—	Cassa D. P.		
1911	1 393	494	30	2	» »	—	
1912	469	189	12	3	» »	—	
1908	2 036	821	58	3	» »	—	
1906	9 075	3 621	1 628	27	» »	—	
1909	9 639	3 554	383	9	» »	—	
1911	1 314	495	36	4	Banca Popolare lo- cale per L. 60 000 e sussidio cassa Lombarda per Li- re 30 000.	—	
1894	—	—	—	—	—	} Aziende riunite	La produzione dell' energia elettrica è data in concessione ad una impresa privata.
1899	—	—	—	—	—		
1873	—	—	—	—	—	—	Dal 1873 al 1903 l' officina fu data n affitto ad un' impresa privata.
1902	—	—	—	—	—	—	
1911	—	—	—	—	Società Cooperativa di Mut. Cred. locale	—	
1910	4 308	1 118	614	28	Cassa D. P.	—	
»	2 758	574	37	3	Cassa Risparmio lo- cale Lire 310 000 (area di proprietà comun. L. 3000).	—	
—	—	—	—	—	Mezzi ordin. di bilan.	—	
1904	2 090	1 101	214	9	Cassa D. P.	—	
1907	2 543	935	62	—	» »	—	



(Segue TAB. N. 1).

PROVINCE <i>Provinces</i>	COMUNI <i>Communes</i>	Servizi municipalizzati <i>Services municipalisés</i>	Servizi <i>Services</i>				Costo dell' impianto <i>Capital d'exploitation</i>	
			Riscattati <i>Rachetés</i>		Impiantati <i>Fondés</i>			
			Prima del 1904 <i>Avant 1904</i>	Dopo il 1904 <i>Après 1904</i>	Prima del 1904 <i>Avant 1904</i>	Dopo il 1904 <i>Après 1904</i>		
Foggia.....	Cerignola.....	Impianto termoelettrico	—	—	—	si	360 600	
Forlì .....	Forlì .....	Officina del gas	—	—	—	—	310 000	
	» .....	Acquedotto	—	—	si	—	375 000	
	» .....	Spurgo pozzi neri	—	—	—	si	59 500	
	Cesena.....	Forno normale	—	—	—	si	10 000	
	Cesenatico.....	Impianto ed assunzione di- retta forno comunale	—	—	—	si	10 000	
	Rimini.....	Forno Normale	—	—	—	si	33 200	
Genova.....	Cattolica.....	Illuminaz. di gas acetilene	—	—	—	si	62 620	
	Spezia .....	Illuminazione a gas	—	—	si	—	950 000	
	» .....	» elettrica	—	—	si	—	233 465	
	» .....	Acqua potabile	—	—	si	—	588 300	
	Varazze.....	Costruzione ed assunzione di- retta case popolari	—	—	si	si	200 000	
Grosseto.....	Savona.....	Case popolari	—	—	—	si	410 000	
	Genova.....	Tranvai elettrici	—	—	—	si	850 000	
	Massa Marit. <sup>ma</sup>	Impianto elettrico	—	—	—	si	173 976	
Livorno .....	Livorno.....	Officina del gas	si	—	—	—	1 058 258	
	Macerata.....	Civitanova.....	—	—	—	si	320 000	
	» .....	Montelupone...	—	—	—	si	66 000	
	» .....	Potenza Picena.	—	—	—	si	129 500	
	» .....	Recanati.....	Impianto idroelettrico	—	—	—	si	188 000
	» .....	» .....	Acqua potabile ed energia elettrica	—	—	si	—	90 000
	» .....	» .....	Impianto elettrico e aque- dotto (riordinamento)	—	—	—	si	59 867
	» .....	Tolentino.....	Illuminazione elettrica	—	—	si	—	143 000
Mantova.....	S. Severino M.	Impianto elettrico	—	si	—	—	463 362	
	Mantova.....	Illuminazione a gas	—	si	—	—	80 000	
	Massa (Carrara).	Stabilimento di mattazione	—	—	—	si	210 000	
	» .....	Officina del gas	—	si	—	—	300 000	
Massa (Carrara).	Carrara.....	Case popolari	—	—	—	si	8 000	
	Fivizzano.....	Farmacia	—	—	—	si	307 781	
	Pontremoli.....	Impianto elettrico e aque- dotto	—	—	—	si	—	
Milano .....	Capano Magnago....	Impianto ed assunzione di- retta tranvia elettrica	—	—	—	si	220 000	
	Milano .....	Come sopra officina termo- elettrica	—	—	—	—	33 600 000	

Anno di assunzione Date du commencement de l'exercice	Esito del referendum Résultat de la votation				Enti da cui è mutuato il capitale d'impianto (per le municipalizzazioni posteriori alla legge) <i>Instituts qui ont emprunté le capital</i>	Aziende riunite <i>Administrations réunies</i>	Annotazioni <i>Notes</i>
	Elettori inscritti <i>Électeurs inscrits</i>	Votanti <i>Votants</i>					
		Favore- voli <i>Favora- bles</i>	Contrari <i>Contraires</i>	Voti nulli <i>Voix perdus</i>			
1906	2 914	596	124	—	Contratto di paga- mento rateale con l'appaltatore dei lavori	—	
1903	—	—	—	—	—	Aziende riunite	Per scadenza di precedente concessione
1903	—	—	—	—	—	—	
1907	—	—	—	—	Cassa D. P.	—	Assunzione diretta approvata dalla Com- missione Reale negli ultimi giorni del dicembre 1907.
1905	3 564	925	43	6	—	—	
1910	928	425	12	—	Trasformaz. di pa- trimonio	—	
1907	4 624	989	10	—	Istituto locale	—	
1911	323	81	2	—	Cassa di Risparmio di Bologna da sti- pularsi definitiva- mente colla Cassa D. P.	—	
1866	—	—	—	—	—	—	
1878	—	—	—	—	Cassa D. P.	Aziende riunite	Già gestiti in economia.
1885	—	—	—	—	—	—	
1910	1 751	563	120	9	» »	—	
1911	7 383	2 090	202	13	» »	—	
1912	39 615	5 816	1 107	91	Cassa Resp. Genova	—	
1911	1 886	340	18	—	Cassa Nazionale di Previd. L. 76 306 e mezzi ordinari di bilancio L. 97 670	—	
1902	—	—	—	—	—	—	
1909	1 256	469	1	—	Cassa D. P.	—	
1908	370	111	—	—	» »	—	Già gestito in economia.
1905	599	216	23	1	» »	—	
1899	—	—	—	—	—	—	
1911	1 311	383	28	2	Cassa D. P.	—	
1897	—	—	—	—	Istituti locali	—	Già gestito in economia.
1912	1 489	314	66	—	Cassa D. P.	—	
1908	4 374	1 547	236	70	Cassa D. P.	—	
1906	2 991	390	180	6	» »	—	
1911	3 404	622	191	5	» »	—	
1906	5 834	2 153	114	5	» »	—	
1907	2 182	519	305	16	Alienazione di rend. Mutuo di L. 41 100 con la Cassa D. P. per ampliamenti	—	
1899	—	—	—	—	La restante somma fu provveduta con altri mutui contratti con la Cassa D. P. e in pic- cola parte anche con alienazioni di rendita	—	
1910	703	389	43	1	Cassa D. P.	—	
1910	70 162	15 071	1 444	63	» »	—	

(Segue TAB. N. 1).

PROVINCE <i>Provinces</i>	COMUNI <i>Communes</i>	Servizi municipalizzati <i>Services municipalisés</i>	Servizi <i>Services</i>				Costo dell' impianto <i>Capital d'exploitation</i>
			Riscattati <i>Rachetés</i>		Impiantati <i>Fondés</i>		
			Prima del 1904 <i>Avant 1904</i>	Dopo il 1904 <i>Après 1904</i>	Prima del 1904 <i>Avant 1904</i>	Dopo il 1904 <i>Après 1904</i>	
Milano .....	Seregno .....	Impianto elettrico e a gas	—	si	—	—	160 000
	Saronno .....	Officina del gas	—	si	—	—	100 000
Modena .....	Finale Emilia ..	Costruzione ed assunzione di- retta case popolari	—	—	—	si	59 100
	Modena .....	Illuminaz. elettr. e tranvia	—	—	—	si	2 500 000
Napoli .....	Cavezzo .....	Servizio farmaceutico	—	—	—	si	8 000
	Napoli .....	Opere idro-elettriche del- l'Ente autonomo del Vol- turno per il risorgimento economico della città di Napoli	—	—	—	si	12 000 000
Novara .....	Vercelli .....	Impianto termo-elettrico	—	—	si	—	500 000
	» .....	Illuminazione a gas	—	—	—	si	400 000
Padova .....	» .....	Acquedotto	—	—	—	si	550 000
	Padova .....	Officina del gas	si	—	—	—	1 110 000
» .....	» .....	Acquedotto	si	—	—	—	2 400 000
	» .....	Servizio di tranvai elettr.	—	si	—	—	650 000
» .....	» .....	Forno normale	—	—	—	si	70 000
	» .....	Macelleria	—	—	—	si	70 000
Este .....	Este .....	Tranvia elettrica	—	—	—	si	310 846
	Piove di Sacco ..	Officina del gas	—	—	si	—	128 778
Palermo .....	Palermo .....	Molino con panificio e past.	—	—	—	si	2 200 000
	» .....	Officina del gas	—	si	—	—	5 150 000
Parma .....	Parma .....	Impianto elettrico	—	si	—	—	818 000
	» .....	Impianto officina gas	—	—	—	si	1 400 000
Borgo S. Donnino ...	Borgo S. Donnino ...	Forno normale	—	—	si	—	12 500
	Pavia .....	Officina del gas	—	—	si	—	600 000
» .....	» .....	Servizio tranviario urbano	—	—	—	si	223 000
	Vigevano .....	Illuminazione a gas	—	si	—	—	314 000
Voghera .....	Voghera .....	Officina del gas	si	—	—	—	350 000
	» .....	» elettrica	—	—	si	—	93 000
» .....	» .....	Impianto telefonico urbano	—	—	—	si	17 000
	Foligno .....	» idroelettrico	—	—	si	—	831 724
Perugia .....	Spoleto .....	Illuminazione elettr. e forza motrice	—	—	si	—	1 132 222
	Terni .....	Impianto idroelettrico	—	si	—	—	1 510 000
Pesaro .....	Pesaro .....	» del gas	—	si	—	—	450 000
	Pisa .....	Officina del gas	si	—	—	—	500 000
Pisa .....	Piombino .....	Case popolari	—	—	—	si	300 000
	» .....	Farmacia	—	—	—	si	10 000
Porto Maurizio ..	S. Remo .....	Acquedotto e imp. elettr.	—	si	—	—	2 025 000
	Potenza .....	Forno normale	—	—	—	si	10 505
Ravenna .....	Lugo .....	Esercizio diretto officina ter- moelettrica	—	—	—	—	261 150
	» .....	Costruzione ed esercizio di case popolari	—	—	—	si	250 000
» .....	Ravenna .....	Forno normale	—	—	si	—	35 015
	Cervia .....	Illuminazione ad acetilene	—	—	si	—	28 000
Bagnacavallo ...	Bagnacavallo ...	Impianto elettrico	—	—	—	si	200 000

Anno di assunzione Date du commencement de l'exercice	Esito del referendum Résultat de la votation				Enti da cui è mutuato il capitale d'impianto (per le municipalizzazioni posteriori alla legge) <i>Instituts qui ont emprunté le capital</i>	Aziende riunite <i>Administrations réunies</i>	Annotazioni <i>Notes</i>
	Elettori inscritti <i>Électeurs inscrits</i>	Votanti Votants					
		Favore- voli <i>Favora- bles</i>	Contrari <i>Contraires</i>	Voti nulli <i>Voix perdus</i>			
1910	1 902	1 175	46	11	Prestito in cartelle ipotecarie	—	
1912	1 591	534	7	2	Prestito per obbliga- zioni	—	
1910	2 301	1 101	337	23	Cassa D. P.	—	
1910	8 097	2 281	179	5	Cassa Resp. Torino	Aziende riunite	
1911	840	216	165	—	Cassa D. P.	—	
1910	—	—	—	—	» »	—	Non prescritto il Referendum dalla Legge 8 Luglio 1904 n. 351, che istituisce l'Ente autonomo del Vol- turno.
1901	—	—	—	—	Cassa Resp. locale	—	
1909	4 484	1 525	60	6	Istituto locale	—	
1909	4 484	1 095	66	—	Cassa D. P.	—	
1896	—	—	—	—	—	Aziende riunite	
1892	—	—	—	—	—	—	
1906	9 413	3 096	102	11	Conto corr. Istituti di credito locale	—	Riscatto della linea a trazione animale e sua trasformazione in elettrica.
1907	10 184	2 124	963	3	Cassa D. P.	—	
1907	10 184	2 124	963	3	» »	—	
1906	1 480	701	16	—	» »	—	Già gestito in economia.
1902	—	—	—	—	» »	—	
1905	18 841	8 707	1 079	—	» »	—	
1906	18 841	8 100	111	—	» »	—	
1905	6 676	1 864	637	7	Cassa D. P. per Li- re 723 000	—	
1911	7 797	1 698	126	4	Cassa D. P.	—	
1903	—	—	—	—	Mezzi ord. del bil.	—	
1903	—	—	—	—	—	—	Per scadenza della precedente concess.
1912	6 045	1 785	539	26	Prestito in obbligaz.	—	
1909	3 912	1 015	360	—	Mutuo per obbligaz. e alienaz. di rend.	—	Il servizio fu rilevato dal Comune per scaduta concessione.
1898	—	—	—	—	—	Aziende riunite	L'impianto telefonico essendo di tenue importanza fu aggregato alle due aziende senza fare il referendum.
1902	—	—	—	—	—	—	
1905	—	—	—	—	—	—	
1897	—	—	—	—	Cassa D. P.	—	
1897	—	—	—	—	» »	—	Già gestito in economia.
1907	3 321	1 895	21	4	» »	—	
1912	3 559	1 045	88	6	Liceo Music. Rossini	—	Ampliata nel 1909 e nel 1912.
1903	—	—	—	—	—	—	
1907	934	481	18	5	Cassa D. P.	—	
1907	949	483	7	—	Monte de' Paschi	—	Assunzione diretta approvata dalla Commissione Reale negli ultimi giorni del Dicembre 1907.
1909	—	—	—	—	Cassa D. P.	—	
1912	1 266	601	10	—	Mezzi ordin. di bil.	—	
1910	3 781	785	40	—	Cassa D. P.	—	
1910	3 796	983	35	2	» »	—	
1903	—	—	—	—	—	—	
1904	—	—	—	—	—	—	
1911	2 441	984	167	13	Cassa R. di Ravenna	—	

(Segue TAB. N. 1).

PROVINCIE <i>Provinces</i>	COMUNI <i>Communes</i>	Servizio municipalizzato <i>Services municipalisés</i>	Servizi <i>Services</i>				Costo dell' impianto <i>Capital d'exploitation</i>
			Riscattati <i>Rachetés</i>		Impiantati <i>Fondés</i>		
			Prima del 1904 <i>Avant 1904</i>	Dopo il 1904 <i>Après 1904</i>	Prima del 1904 <i>Avant 1904</i>	Dopo il 1904 <i>Après 1904</i>	
Reggio Emilia...	Reggio Emilia..	Officina del gas	si	—	—	—	170 000
	» » ..	Impianto elettrico	si	—	—	—	247 120
	» » ..	Macello	—	—	si	—	148 000
	» » ..	Fabbrica di ghiaccio e celle frigorifere	—	—	si	—	17 938
	» » ..	Farmacia	—	—	si	—	278 000
	» » ..	Azienda elettr. trasformaz.	—	—	—	si	42 000
	» » ..	Farmacia comunale, impianto di 3 succursali	—	—	—	si	23 000
	Guastalla.....	Farmacia	—	si	—	—	91 580
Roma.. .. .	Cavriago.....	Case popolari	—	—	—	si	111 000
	S. Ilario d' Enza.	Case popolari.	—	—	—	si	18 560 000
	Roma... .. .	Impianto elettrico per luce e forza	—	—	—	si	4 100 000
	» .. . . . .	Tranvia elettrica	—	—	—	si	1 800 000
Rovigo .. . . .	» .. . . . .	Linea tranviaria. Piazza Indipendenza. Porta Trionf.	—	—	—	si	33 500
	Rovigo .. . . .	Forno normale	—	—	—	si	80 000
Siena .. . . . .	Lendinara .. . . .	Officina del gas	—	si	—	—	107 500
Sondrio .. . . .	Montepulciano .. .	Impianto elettrico	—	si	—	—	240 000
Torino .. . . . .	Sondrio .. . . . .	» »	—	si	—	—	9 000 000
	Torino .. . . . .	» idrotermoelettrico	—	—	—	si	5 194 000
	» .. . . . .	Tranvie elettriche	—	si	—	—	14 766
Trapani .. . . .	Salbeltrand.....	Impianto elettrico per luce e forza	—	si	—	—	385 000
	Marsala. .... .	Impianto termoelettrico	—	—	—	si	407 000
	Udine .. . . . .	Officina del gas	si	—	—	—	1 096 500
Venezia .. . . .	Venezia .. . . . .	Servizio interno di vaporetti	—	si	—	—	487 000
Verona .. . . . .	Verona .. . . . .	Impianto idroelettrico per forza motrice	—	—	si	—	1 703 140
	» .. . . . .	Costruzione ed esercizio diretto case popolari	—	—	—	si	300 000
	Vicenza .. . . . .	Case popolari	—	—	—	si	480 000
	» .. . . . .	Acquedotto	—	—	si	—	615 000
Vicenza .. . . .	» .. . . . .	Illuminazione a gas	si	—	—	—	300 000
	» .. . . . .	» elettrica	—	—	si	—	280 000
	» .. . . . .	Municipaliz. tranvie elettr.	—	—	—	si	1 000 000
	» .. . . . .	Case popolari	—	—	—	si	23 747
	Recoaro .. . . .	Illuminazione elettrica	—	—	—	si	

Date du commencement de l'exercice	Esito del referendum Résultat de la votation				Enti da cui è mutuato il capitale d'impianto (per le municipalizzazioni posteriori alla legge) <i>Instituts qui ont emprunté le capital</i>	Aziende riunite <i>Administrations réunies</i>	Annotazioni  <i>Notes</i>
	Elettori inscritti <i>Électeurs inscrits</i>	Votanti Votants					
		Favore- voli <i>Favora- bles</i>	Contrari <i>Contraires</i>	Voti nulli <i>Voix perdus</i>			
1902	—	—	—	—	—	—	
1894	—	—	—	—	—	—	
1902	—	—	—	—	—	Aziende riunite	Con privata.
1900	—	—	—	—	—	—	Esteso il servizio al pubblico nel 1903.
1910	12 144	4 079	270	16	Cassa di Risp. locale	—	
1910	12 144	4 103	254	12	» » »	—	
1907	2 136	965	625	—	Mezzi ord. di bil.	—	
1911	814	313	126	—	Cassa di Risparmio di Reggio Emilia e Cassa D. e P.	—	
1911	680	234	89	4	Cassa D. P.	—	
1909	44 179	21 119	329	20	» »	—	
1909	44 179	21 100	333	27	» »	—	
1912	49 947	12 186	1 440	45	» »	—	
1906	2 244	714	63	2	Cassa Risp. locale	—	
1907	796	283	7	—	Cassa D. P.	—	
1911	1 198	393	28	1	» »	—	
1908	1 388	590	1	—	Società idroelet. it.	—	
1905	38 454	12 779	5 481	80	Prestito per obblig.	—	
1907	43 246	14 353	3 788	72	—	—	Non ancora fissato l'Ente mutuante.
1909	183	109	9	—	Rendite proprie	—	
1906	3 543	1 425	25	2	Cassa D. P.	—	
1899	—	—	—	—	—	—	
1904	19 401	5 027	1 450	19	Cassa Risp. locale	—	
1899	—	—	—	—	—	—	
1910	11 185	5 315	65	—	Cassa Risp. locale	—	
1908	6 628	3 760	285	—	Locale Monte di Pietà	—	
1898	—	—	—	—	Banca Popolare	—	
1897	—	—	—	—	—	—	
—	—	—	—	—	Banca Popolare	Aziende popol.	Già gestite in economia.
1910	6 742	2 633	488	15	Cassa di Risparmio di Verona	—	
1911	8 062	5 228	718	—	Cassa D. P.	—	
1909	762	286	7	—	Vari	—	

**Riassunto dei servizi gestiti con azienda speciale al 1° Gennaio 1913.**

TAB. N. 2.

*Régies spéciales au 1<sup>er</sup> Janvier 1913.*

AZIENDE <i>Régies</i>	Riscatti <i>Rachats</i>			Impianti diretti <i>D'origine municipale</i>			Totale <i>Total</i>		
	Avanti	Dopo	Totale	Avanti	Dopo	Totale	Avanti	Dopo	Totale
	<i>Avant</i> 1904	<i>Après</i> 1904	<i>Total</i>	<i>Avant</i> 1904	<i>Après</i> 1904	<i>Total</i>	<i>Avant</i> 1904	<i>Après</i> 1904	<i>Total</i>
Officine del gas .....	11	10	21	7	2	9	18	12	30
Impianti elettrici .....	2	10	12	12	22	34	14	32	46
Telefoni .....	—	—	—	—	1	1	—	1	1
Tranvai .....	—	4	4	—	9	9	—	13	13
Servizio di vaporetti .....	1	2	3	6	4	10	7	6	13
Acquedotti .....	—	1	1	—	—	—	—	1	1
Molini .....	—	—	—	1	<sup>1</sup>	2	1	1	2
Forni normali .....	—	—	—	3	6	9	3	6	9
Panifici e pastifici .....	—	—	—	—	<sup>1</sup>	1	—	1	1
Stabilimenti di macellazione ..	—	—	—	1	2	3	1	2	3
Celle frigorifere .....	—	—	—	1	—	1	1	—	1
Farmacie .....	—	1	1	1	5	6	1	6	7
Case popolari .....	—	—	—	1	18	19	1	18	19
Vuotatura inodora .....	—	—	—	—	1	1	—	1	1
Illuminazione ad acetilene ....	—	—	—	1	1	2	1	1	2
<b>TOTALE .....</b>	<b>14</b>	<b>28</b>	<b>42</b>	<b>34</b>	<b>73</b>	<b>107</b>	<b>48</b>	<b>101</b>	<b>149</b>

<sup>1</sup> Assunti in unica azienda (Palermo).

**Gestioni in economia in corso di trasformazione in aziende speciali  
al 1° Gennaio 1913.**

*Administrations comprises dans le budget municipal en train de se transformer en régies directes  
au 1<sup>er</sup> Janvier 1913.*

TAB. N. 3.

N. d'ordine N. d'ordre	PROVINCIE <i>Provinces</i>	COMUNI <i>Communes</i>	Natura del servizio <i>Nature du services</i>
1	Alessandria . . . .	Asti . . . . .	Illuminazione elettrica
2	Ancona . . . . .	Chiaravalle . . . .	Id. Id.
3	Caltanissetta . . . .	Piazza Armerina . .	Id. Id.
4	Caserta . . . . .	Piedimonte d'Alife	Id. Id.
5	Catanzaro . . . . .	Monteleone . . . .	Id. Id.
6	Cosenza . . . . .	Castrovillari . . . .	Id. Id.
7	Id. . . . .	Cosenza . . . . .	Id. Id.
8	Cremona . . . . .	Castelleone . . . .	Case popolari
9	Id. . . . .	Cremona . . . . .	Impianto elettrico
10	Ferrara . . . . .	Argenta . . . . .	Forno
11	Foggia . . . . .	Foggia . . . . .	Case popolari
12	Forlì . . . . .	Cesena . . . . .	Macelleria
13	Genova . . . . .	Sestri Ponente . . .	Case popolari
14	Id. . . . .	Varazze . . . . .	Impianto elettrico e acquedotto
15	Grosseto . . . . .	Grosseto . . . . .	Case popolari
16	Lecce . . . . .	Francavilla Fontana . .	Impianto elettrico
17	Macerata . . . . .	Macerata . . . . .	Id. Id.
18	Mantova . . . . .	Mantova . . . . .	Case popolari
19	Id. . . . .	Sermide . . . . .	Impianto elettrico
20	Modena . . . . .	Modena . . . . .	Frigorifero e fabbrica di ghiaccio
21	Parma . . . . .	Parma . . . . .	Case popolari
22	Id. . . . .	Salsomaggiore . . . .	Impianto elettrico
23	Perugia . . . . .	Trevi . . . . .	Id. Id.
24	Pesaro . . . . .	Fossombrone . . . .	Id. Id.
25	Roma . . . . .	Valmontone . . . . .	Id. Id.
26	Siracusa . . . . .	Lentini . . . . .	Id. Id.
27	Id. . . . .	Noto . . . . .	Id. Id.
28	Teramo . . . . .	Teramo . . . . .	Acquedotto e illuminazione elettrica
29	Torino . . . . .	Torino . . . . .	Acquedotto
30	Trapani . . . . .	Trapani . . . . .	Id.
31	Treviso . . . . .	Treviso . . . . .	Bagno pubblico
32	Verona . . . . .	Verona . . . . .	Panif.-macelleria-frigorifero-vendita pesce
33	Vicenza . . . . .	Bassano . . . . .	Case popolari
34	Id. . . . .	Vicenza . . . . .	Bagno pubblico



**Proposte allo studio o deliberate, ma non ancora sottoposte al referendum al 1° Gennaio 1913.**

TAB. N. 4.

*Projets à l'étude au 1<sup>er</sup> Janvier 1913.*

N. d'ordine N. d'ordre	PROVINCIE <i>Provinces</i>	COMUNI <i>Communes</i>	Servizi <i>Services</i>	Allo studio presso il Comune <i>À l'étude chez la Municipalité</i>	In esame presso la Commis- sione Reale <i>À l'étude chez la Com- mission Royale</i>	Rinviate dalla Comm. Reale con osservazioni <i>Remises par la Com- mission Royale</i>	Rinviate ai Comuni con parere favore- vole della Commis- sione Reale <i>Remises aux Communes avec avis favorable de la Commission Royale</i>
1	Bari . . . . .	Barletta . . . . .	Illuminazione elettrica e a gas . . . . .	si	—	—	—
2	Bologna . . . . .	Baricella . . . . .	Farmacia . . . . .	si	—	—	—
3	Como . . . . .	Como . . . . .	Acquedotto . . . . .	—	—	—	si
4	Ferrara . . . . .	Portomaggiore . . . . .	Farmacia . . . . .	—	si	—	—
5	Foggia . . . . .	S. Severo . . . . .	Impianto elettrico . . . . .	—	—	—	si
6	Genova . . . . .	Alassio . . . . .	Acquedotto . . . . .	—	si	—	—
7	Id. . . . .	Genova . . . . .	Illuminazione a gas . . . . .	—	—	—	si
8	Id. . . . .	Spezia . . . . .	Spurgo pozzi neri . . . . .	si	—	—	—
9	Lucca . . . . .	Camaiore . . . . .	Tranvia Viareggio-Ca- majore . . . . .	si	—	—	—
10	Milano . . . . .	Gallarate . . . . .	Impianto elettrico . . . . .	—	—	si	—
11	Id. . . . .	Lodi . . . . .	Officina del gas . . . . .	si	—	—	—
12	Parma . . . . .	Soragna . . . . .	Illuminazione elettrica . . . . .	—	si	—	—
13	Pavia . . . . .	Pavia . . . . .	Acquedotto . . . . .	si	—	—	—
14	Perugia . . . . .	Rieti . . . . .	Impianto elettrico . . . . .	—	—	—	si
15	Ravenna . . . . .	Alfonsine . . . . .	Case popolari . . . . .	—	—	—	si
16	Reggio Calabria . . . . .	S. Roberto (Consorzio)	Servizio automobili- stico . . . . .	si	—	—	—
17	Reggio Emilia . . . . .	Gualtieri . . . . .	Farmacia . . . . .	si	—	—	—
18	Id. . . . .	Montecchio . . . . .	Case popolari . . . . .	si	—	—	—
19	Roma . . . . .	Mentana . . . . .	Id. . . . .	—	—	si	—
20	Id. . . . .	Tivoli . . . . .	Acque albule . . . . .	—	si	—	—
21	Salerno . . . . .	Eboli . . . . .	Illuminazione elettrica . . . . .	si	—	—	—
22	Siena . . . . .	Chiusi . . . . .	Case popolari . . . . .	—	—	si	—
23	Sondrio . . . . .	Morbegno . . . . .	Illuminazione elettrica . . . . .	si	—	—	—
24	Verona . . . . .	Verona . . . . .	Acquedotto . . . . .	si	—	—	—
25	Vicenza . . . . .	Schio . . . . .	Impianto elettrico . . . . .	—	—	si	—

**Servizi gestiti ad economia (art. 16 legge) al 1° Gennaio 1913.**

*Régies municipales non constituées en administration spéciale au 1<sup>er</sup> Janvier 1913.*

TAB. N. 5.

PROVINCIE Provinces	Case popolari	Acquedotti	Illuminazione			Fognature e utilizzazione delle materie fertilizzabili	Servizio trasporti in genere	Servizio farmaceutico	Nettezza pubblica - Sgombro neve	Trasporti funebri	Impianti telefonici	Molini e forni normali	Macellazione	Mercati pubblici (placetatico)	Bagni e lavatoi	Fabbrica o vendita di ghiaccio	Asili notturni	Distribuzione di forza motrice idraulica ed elettrica	Pubbliche affissioni	Binari raccordati	Vivai e semenzai di viti Rimboscimenti	Peschiere	Manutenzione stradale	Peso pubblico	Irrigazione	Segherie di legname	Porti natanti	Frigoriferi	Totale dei servizi		
			gas	elettrica	acetilene																									petrolio	
	1	2	3	4	5	6	7	8	9	10	11	12	13	14	15	16	17	18	19	20	21	22	23	24	25	26	27	28	29	30	
<b>Alessandria</b> .....	—	4	—	—	—	34	1	—	—	26	31	—	1	5	3	1	1	—	—	2	—	1	—	4	7	—	—	—	—	93	
<b>Cuneo</b> .....	—	4	2	1	—	4	—	—	—	4	2	—	—	3	5	1	2	—	—	2	—	—	—	3	—	—	—	—	1	34	
<b>Novara</b> .....	1	—	—	—	1	8	—	—	—	3	1	—	—	—	—	—	—	—	—	2	—	—	—	2	—	—	—	—	—	18	
<b>Torino</b> .....	—	6	—	1	—	1	1	—	—	2	1	—	—	1	1	1	—	—	—	1	—	—	—	—	—	—	—	—	—	16	
<b>Piemonte</b> .....	1	14	2	2	1	47	2	—	—	35	7	—	1	9	9	3	3	—	—	7	—	1	—	4	12	—	—	—	1	161	
<b>Genova</b> .....	—	7	1	3	2	—	5	—	—	3	2	—	—	5	—	—	—	—	—	9	1	—	—	1	1	—	—	—	—	40	
<b>Porto Maurizio</b> .....	—	1	—	—	—	—	—	—	—	2	1	—	—	1	—	—	—	—	—	—	—	—	—	—	—	—	—	—	—	5	
<b>Liguria</b> .....	—	8	1	3	2	—	5	—	—	5	3	—	—	6	—	—	—	—	—	9	1	—	—	1	1	—	—	—	—	45	
<b>Bergamo</b> .....	—	7	—	—	—	—	—	—	—	—	—	—	—	2	1	1	—	—	—	1	—	—	—	9	—	—	—	—	—	21	
<b>Brescia</b> .....	—	8	—	1	—	—	—	—	—	—	—	—	1	3	1	—	1	—	—	1	—	—	—	—	—	1	—	—	—	17	
<b>Como</b> .....	—	33	—	2	—	2	1	—	—	1	2	—	—	1	—	1	—	—	—	1	6	—	—	134	5	—	—	3	—	192	
<b>Cremona</b> .....	—	—	—	4	1	—	—	—	—	1	5	—	—	5	1	—	—	—	—	3	—	—	—	1	—	—	—	—	1	22	
<b>Mantova</b> .....	1	—	—	—	—	13	—	—	—	5	3	—	—	2	5	1	2	—	—	—	—	—	—	8	5	—	—	—	—	45	
<b>Milano</b> .....	—	8	—	1	—	7	3	1	—	9	5	—	—	4	1	—	—	—	—	5	13	—	—	110	5	—	—	—	—	172	
<b>Pavia</b> .....	—	1	—	—	—	16	—	—	—	16	—	—	—	—	5	—	2	—	—	1	—	—	—	46	7	—	—	—	—	94	
<b>Sondrio</b> .....	—	23	—	—	—	—	—	—	—	3	—	—	—	—	—	—	—	—	—	—	—	—	—	20	—	—	—	—	—	48	
<b>Lombardia</b> .....	1	80	—	8	1	38	4	1	—	35	15	—	1	17	14	3	5	—	—	7	24	—	2	—	323	28	1	—	3	1	611
<b>Belluno</b> .....	—	4	—	—	—	2	—	—	—	3	2	—	—	3	1	—	—	—	—	1	—	—	—	6	1	—	2	—	—	25	
<b>Padova</b> .....	—	—	—	1	—	—	—	—	—	5	1	—	—	9	1	1	—	—	—	3	—	—	—	—	3	—	—	—	—	1	25
<b>Rovigo</b> .....	—	—	—	—	—	11	—	—	—	1	1	—	—	2	—	1	—	—	—	—	—	—	—	—	—	—	—	—	—	16	
<b>Treviso</b> .....	—	1	—	1	—	8	1	1	—	—	1	—	—	1	1	2	—	—	—	2	—	—	—	—	—	—	—	—	—	19	
<b>Udine</b> .....	—	8	—	—	—	3	1	—	2	4	2	—	—	2	2	—	—	—	—	3	—	—	—	2	2	—	—	—	—	31	
<b>Venezia</b> .....	—	4	—	1	—	6	—	—	—	6	1	—	—	3	2	1	1	—	—	5	—	—	—	1	10	—	—	—	—	131	
<b>Verona</b> .....	1	1	—	—	—	—	—	—	—	—	1	—	—	—	—	—	—	—	—	—	—	—	—	—	—	—	—	—	—	3	
<b>Vicenza</b> .....	—	8	—	—	—	1	—	—	—	1	1	—	—	2	2	2	1	—	—	5	—	—	—	23	1	—	—	—	—	47	
<b>Veneto</b> .....	1	26	—	3	—	31	2	1	2	20	10	—	1	22	10	5	2	—	—	19	—	—	—	—	32	17	—	2	—	1	207

1 Maisons à bon marché 2 Eau potable 3 Éclairage à gaz 4 Électricité 5 à acétylène 6 à pétrole 7 Égouts 8 Service de transports 9 Pharmacies 10 Nettoyement des rues 11 Transports funebres 12 Téléphones 13 Moulins et boulangeries 14 Boucheries 15 Marchés publics 16 Bains 17 Fabrication et vente de glace 18 Asiles de nuit 19 Distribution de force motrice 20 Abattoirs 21 Voies ferrées 22 Pépinières 23 Vétinaires 24 Entrées des rues 25 Poids public 26 Irrigation 27 Scieries 28 Ports flottants 29 Frigorifères 30 Total des services.

<sup>1</sup> Un Comune con diritto di privata.

(Segue TAB. N. 5).

PROVINCIE <i>Provinces</i>	Case popolari	Illuminazione				Fognature e utilizzazione delle materie fertilizzabili	Servizio trasporti in genere	Servizio farmaceutico	Nettezza pubblica-Sgombro neve	Trasporti funebri	Impianti telefonici	Molini e forni normali	Macellazione	Mercati pubblici (piazzateatico)	Bagni e lavatoi	Fabbrica e vendita di ghiaccio	Asili notturni	Distribuzione di forza motrice idraulica ed elettrica	Pubbliche affissioni	Binari raccordati	Vivai e semenzai di viti Rimboscimenti	Peschiere	Manutenzione stradale	Peso pubblico	Irrigazione	Segherie di legname	Porti natanti	Frigoriferi	Totale dei servizi
	1	2	3	4	5																								
Bologna .....	1		2	1	3	2		2	5			10		4				2											32
Ferrara .....				1			1	13	1		1	9 <sup>1</sup>	1	1	3			4				1	2	2					40
Forlì .....		2	1	1	15		1	11			1	2			5							1	5	1					46
Modena .....	3	1	1	1	6			6	2			5	1		2			2						1				31	
Parma .....							1				1							2										4	
Piacenza .....		1		2	4	1		3	1		1	3	1										3	2				22	
Ravenna .....	1	2		1	8		1	8			1	5	2	1	1	1		4 <sup>2</sup>										36	
Reggio nell' Emilia .....					15		2	16	1			1		2 <sup>3</sup>				1						1	1			40	
<b>Emilia .....</b>	<b>4</b>	<b>7</b>	<b>2</b>	<b>7</b>	<b>50</b>	<b>4</b>	<b>2</b>	<b>6</b>	<b>58</b>	<b>11</b>	<b>5</b>	<b>35</b>	<b>7</b>	<b>6</b>	<b>11</b>	<b>1</b>	<b>15</b>	<b>—</b>	<b>—</b>	<b>—</b>	<b>2</b>	<b>10</b>	<b>7</b>	<b>1</b>	<b>—</b>	<b>—</b>	<b>—</b>	<b>251</b>	
Arezzo .....		3																											3
Firenze .....		31	1	34	1	2	1	51	1			31	2	5	1			4					5	4					174
Grosseto .....		3						3				2	2					1 <sup>4</sup>				1 <sup>5</sup>							12
Livorno .....		4		2	2			2				3						1											14
Lucca .....		2	1					3				5																	11
Massa e Carrara .....		3	1	1				4				2	1										2						14
Pisa .....					3		2	5				8																	18
Siena .....		11			9		3	24				19	1	2	2			1					3	2					77
<b>Toscana .....</b>	<b>—</b>	<b>57</b>	<b>1</b>	<b>2</b>	<b>49</b>	<b>1</b>	<b>2</b>	<b>6</b>	<b>92</b>	<b>1</b>	<b>—</b>	<b>70</b>	<b>6</b>	<b>7</b>	<b>3</b>	<b>—</b>	<b>—</b>	<b>7</b>	<b>—</b>	<b>—</b>	<b>1</b>	<b>10</b>	<b>6</b>	<b>—</b>	<b>—</b>	<b>—</b>	<b>—</b>	<b>323</b>	
Ancona .....		11	1 <sup>5</sup>	1	24			21	5			3	3	1	1			2					12						85
Ascoli Piceno .....		8	9	18			2	8	5		1	3	1				1						4						60
Macerata .....		2	2	1			1	1	1			1		1															10
Pesaro e Urbino .....		6		2	2			2	1			1	1	2				2											19
<b>Marche .....</b>	<b>—</b>	<b>27</b>	<b>—</b>	<b>12</b>	<b>4</b>	<b>44</b>	<b>—</b>	<b>—</b>	<b>3</b>	<b>32</b>	<b>12</b>	<b>—</b>	<b>1</b>	<b>8</b>	<b>5</b>	<b>3</b>	<b>2</b>	<b>—</b>	<b>1</b>	<b>4</b>	<b>—</b>	<b>—</b>	<b>—</b>	<b>—</b>	<b>—</b>	<b>—</b>	<b>—</b>	<b>174</b>	
Perugia-Umbria .....		9	4 <sup>6</sup>	3	12		1 <sup>6</sup>	12	8 <sup>7</sup>	2	1	4											1						57
Roma-Lazio .....	1	14	—	3	3	102	1	1	4	105	38	—	6	12	3	4	—	—	—	—	5	—	—	—	—	—	—	—	319

1 Maisons à bon marché 2 Eau potable 3 Éclairage à gaz 4 électrique 5 acétylène 6 pétrole 7 Egoutte 8 Service de transports 9 Pharmacies 10 Nettoyement des rues 11 Transports funebres 12 Téléphones 13 Moulins et boulangeries 14 Boucheries 15 Marchés publics 16 Bains 17 Fabrication et vente de glace 18 Asiles de nuit 19 Distribution de force motrice 20 Affichage 21 Voie ferrée 22 Peptinères 23 Viviers 24 Entretien des rues 25 Poids public 26 Irrigation 27 Scieries 28 Ports flottants 29 Frigorifères 30 Total des services

<sup>1</sup> Il Comune di Ferrara ha diritto di privativa. <sup>2</sup> Con diritto di privativa. <sup>3</sup> Il Comune di Reggio Emilia ha privativa per il mercato dei bozzoli. <sup>4</sup> Con privativa. <sup>5</sup> In corso gli atti per la costituzione dell'Azienda speciale. <sup>6</sup> Il Comune di Spoleto non ha ancora assunto il servizio in via definitiva. <sup>7</sup> Il Comune di Perugia ha diritto di privativa.

(Segue TAB. N. 5).

PROVINCE Provinces	Case popolari Acquedotti	Illuminazione				Fognature e utilizzazione delle materie fertilizzabili	Servizio trasporti in genere	Servizio farmaceutico	Nettezza pubblica-Sgombramento	Trasporti funebri	Impianti telefonici	Molini e forni normali	Macellazione	Mercati pubblici (piazzettati)	Bagni e lavatoi	Fabbrica e vendita di ghiaccio	Asili notturni	Distribuzione di forza motrice idraulica ed elettrica	Pubbliche affissioni	Binari raccordati	Vivai e semenzai di viti Rimboschimenti	Peschiere	Manutenzione stradale	Peso pubblico	Irrigazione	Segherie di legname	Porti natanti	Frigoriferi	Totale dei servizi
		gas	elettrica	acetilene	petrolio																								
		1	2	3	4																								
<b>Aquila degli Abruzzi..</b>	3	2	2					5				3												1				16	
<b>Campobasso.....</b>	4		12					5	1			3	1															26	
<b>Chieti.....</b>	9		8					1	9																			27	
<b>Teramo.....</b>	4	1																										5	
<b>Abruzzi e Molise.</b>	20	3	22				1	19	1			6	1											1				74	
<b>Avellino.....</b>	1																1											2	
<b>Benevento.....</b>	6		14					10	1			3										1						35	
<b>Caserta.....</b>	15	1	46	3	4	70	22	5				5				1						9						176	
<b>Napoli.....</b>	10		6	21	1			26		2	5											11						82	
<b>Salerno.....</b>	2		7					5	3	1	2											7						27	
<b>Campania.....</b>	34	1	6	88	4	4	111	26		3	15					2						28						322	
<b>Bari delle Puglie.....</b>	1			9	2	1	7					4	1			1						2	1					29	
<b>Foggia.....</b>				17	1		20					5										1		1				45	
<b>Leccé.....</b>	1		1	30	3	1	17	7				2				1						19	1					83	
<b>Puglie.....</b>	2		1	56	6	2	44	7				11	1			2						22	2	1				157	
<b>Potenza-Basilicata.....</b>	1	2	1	14				2				1																21	
<b>Catanzaro.....</b>				6				1	1																			8	
<b>Cosenza.....</b>	116	1 <sup>1</sup>	1 <sup>1</sup>	24	4		102	4				4			4													260	
<b>Reggio di Calabria.....</b>	2		2	11				12	1																			28	
<b>Calabrie.....</b>	118	1	1	2	41	4		115	6			4			4													296	
<b>Caltanissetta.....</b>	2			15				6	1			2	1															27	
<b>Catania.....</b>	2	2 <sup>2</sup>	4	13			1	16	4	1	2											3						48	
<b>Girgenti.....</b>	5 <sup>3</sup>			19			1	15														1						42	
<b>Messina.....</b>	1																											1	
<b>Palermo.....</b>	2	1	27					8	5			1	1	1							1	2						49	
<b>Siracusa.....</b>	6	1	15					8	3			1										1						35	
<b>Trapani.....</b>	3		1	9				7				7									1	4						32	
<b>Sicilia.....</b>	22	4	5	98			2	60	13	1	13	2	1								2	11						234	

1 Maisons à bon marché 2 Eau potable 3 Éclairage à gaz 4 Électrique 5 Acétylène 6 pétrole 7 Égouts 8 Service de transports 9 Pharmacies 10 Nettoyement des rues 11 Transports funebres 12 Téléphones 13 Molins et boulangeries 14 Boucheries 15 Marchés publics 16 Bains 17 Fabrication et vente de glace 18 Asiles de nuit 19 Distribution de force motrice 20 Affichages 21 Voie ferrée 22 Pépinières 23 Vétiers 24 Entretien des rues 25 Poids public 26 Irrigation 27 Scieries 28 Ports flottants 29 Frigorifères 30 Total des services

<sup>1</sup> Sono in corso le pratiche per la costituzione dell'Azienda speciale. <sup>2</sup> Impianto elettrico di proprietà dei Comuni di Castiglione di Sicilia e Francavilla di Sicilia. <sup>3</sup> Uno degli acquedotti è consorziale fra Aragona, ed altri sette Comuni.

(Segue TAB. N. 5).

PROVINCIE <i>Provinces</i>	Case popolari	Acquedotti	Illuminazione				Fognature e utilizzazione delle materie fertilizzabili	Servizio trasporti in genere	Servizio farmaceutico	Nettezza pubblica—Sgombro neve	Trasporti funebri	Impianti telefonici	Molini e forni normali	Macellazione	Mercati pubblici (placateatico)	Bagni e lavatoi	Fabbrica e vendita di ghiaccio	Asili notturni	Distribuzione di forza motrice idraulica ed elettrica	Pubbliche affissioni	Binari raccordati	Vivai e semenzai di viti Rimboscimenti	Peschiere	Manutenzione stradale	Peso pubblico	Irrigazione	Segherie di legname	Porti natanti	Frigoriferi	Totale dei servizi
	1		2	3	4	5																								
Cagliari .....		8							1																				9	
Sassari .....		19						1	1				1	1									19						42	
<i>Sardegna</i> .....		27						1	2				1	1									19						51	

### Riassunto per Compartimenti.

#### *Résumé par Régions.*

Piemonte.....	1	14	2	2	1	47	2			35	7		1	9	9	3	3			7		1		4	12				1	161
Liguria.....		8	1	3	2		5			5	3			6						9	1			1	1				45	
Lombardia.....		80		8	1	38	4	1		35	15	1	1	17	14	3	5		7	24		2	328	22	1		3	1	611	
Veneto.....	1	26		3		31	2	1	2	20	10		1	22	10	5	2			19			32	17		2		1	207	
Emilia.....	4	7		2	7	50	4	2	6	58	11		5	35	7	6	11	1		15		2	10	7	1				251	
Toscana.....		57	1	2	2	49	1	2	6	92	1			70	6	7	3			7		1	10	6					323	
Marche.....		27		12	4	44			3	32	12		1	8	5	3	2		1	4			16						174	
Umbria.....		9		4	3	12		1		12	8	2	1	4									1						57	
Roma.....	1	14		3	3	102	1	1	4	105	38		6	12	3	4				5			17						319	
Abruzzi e Molise.....		20		3		22			1	19	1			6	1											1			74	
Campania.....		34		1	6	88	4		4	111	26		3	15						2			28						322	
Puglie.....		2			1	56	6		2	44	7			11	1					2			22	2	1				157	
Basilicata.....	1	2			1	14				2				1															21	
Calabria.....		118	1	1	2	41	4			115	6			4		4													296	
Sicilia.....		22		4	5	98			2	60	13		1	13	2	1					2		11						234	
Sardegna.....		27						1	2					1	1								19						51	
<b>REGNO.....</b>	<b>8</b>	<b>467</b>	<b>5</b>	<b>48</b>	<b>38</b>	<b>692</b>	<b>33</b>	<b>8</b>	<b>31</b>	<b>747</b>	<b>158</b>	<b>3</b>	<b>20</b>	<b>234</b>	<b>59</b>	<b>32</b>	<b>30</b>	<b>1</b>	<b>8</b>	<b>94</b>	<b>1</b>	<b>5</b>	<b>3</b>	<b>499</b>	<b>67</b>	<b>4</b>	<b>2</b>	<b>3</b>	<b>3393</b>	

1 Maison à bon marché 2 Eau potable 3 Éclairage à gas 4 électrique 5 acétylène 6 pétrole 7 Égouts 8 Service de transports 9 Pharmacies 10 Nettoyement des rues 11 Transports funebres 12 Téléphones 13 Moulins et boulangeries 14 Boucheries 15 Marchés publics 16 Bains 17 Fabrication et vente de glace 18 Asiles de nuit flottants 19 Distribution de force motrice 20 Affichage 21 Vote serré 22 Pépinières 23 Vioiers 24 Entretien des rues 25 Poids public 26 Irrigation 27 Scieries 28 Ports 29 Frigorifères 30 Total des services

## Acquedotti comunali. — Risultati finanziari — Anno 1911.

*Service des eaux. — Résultats de l'exercice 1911.*

TAB. N. 6.

COMUNI <i>Communes</i>	Personale addetto (a) <i>Personnel</i> n.	Entrate — <i>Recettes</i>				Spese — <i>Depenses</i>						Avanzo (+) o Disavanzo (-) <i>Excédent des recettes (+) ou déficit (-)</i>	
		Da privati <i>Abonnés</i> lire	Servizi pubblici <i>Services publics</i>	Altre entrate <i>Autres recettes</i>	Totale <i>Total</i>	Personale <i>Personnel</i>	Mantenimento e diverse <i>Entretien et diverses</i>	Imposte <i>Impositions</i>	Interessi e ammortamenti <i>Intérêts et amortissements</i>	Straordinarie <i>Extraordinaires</i>	Totale <i>Total</i>		
Aquila . . . .	3(2)	12 327	—	—	12 327	700	2 000	—	—	2 500	5 200	+	6 927
Arezzo . . . .	3	13 476	2 000	—	15 476	1 221	4 397	—	3 897	—	9 515	+	5 961
Avellino . . . .	.	2 760	—	—	2 760	780	1 973	—	—	—	2 862	+	102
Brescia . . . .	1	122 412	25 000	49 650	197 062	8 540	23 000	7 563	72 000	34 650	145 753	+	51 309
Cagliari . . . .	37(7)	305 678 <sup>2</sup>	—	56 936	362 614	43 488	47 030	9 613	202 828	48 027	350 986	+	11 528
Caltagirone . . . .	10(6)	21 392	—	—	21 392	2 401 <sup>3</sup>	3 081 <sup>4</sup>	591	—	8 831	14 904	+	6 488
Caltanissetta . . . .	20(5)	93 700	5 250	800	99 750	37 023	13 426	1 200	—	—	51 649	+	48 101
Catanzaro . . . .	6	80 372	—	—	80 372	.	.	.	.	.	10 000	+	70 372
Chieti . . . .	19(2)	47 112	1 671	—	48 783	13 422	12 290	—	35 485	7 827	69 024	+	20 241
Civitavecchia . . . .	9(2)	60 000	31 000	—	91 000	9 660	10 000	—	100 856	—	120 516	+	29 516
Cosenza . . . .	14(8)	79 040	—	—	79 040	6 108	4 788	—	38 860	—	49 756	+	29 284
Cuneo . . . .	2(1)	19 832	1 200	60	21 092	1 500	2 755	—	—	16 837	4 255	+	16 837
Faenza . . . .	2(1)	23 165	—	—	23 165	1 760 <sup>5</sup>	1 777	474	—	3 700	7 711	+	15 454
Firenze . . . .	42(18)	1 271 014	—	—	1 271 014	109 134	322 259 <sup>6</sup>	91 085	7 39 376	—	561 854	+	709 160
Forlì . . . .	13(5)	43 693	13 839	2 202	59 734	15 121	6 458	1 038	27 548	4 892	55 057	+	4 677
Girgenti . . . .	7(1)	35 000	10 000	—	45 000	9 180	30 000	1 861	32 120	77 062	150 223	+	105 223
Grosseto . . . .	7	46 290	25 738	—	72 028	13 600	11 211	680	46 537	—	72 028	+	—
Lodi . . . .	.	.	.	.	30 016	.	8 540	.	15 860	—	24 400	+	5 616
Mantova . . . .	11(2)	52 328	16 531	—	68 859	11 160	8 782	—	44 640	—	64 582	+	4 277
Massa . . . .	4(1)	8 800	151	—	8 951	3 500	2 850	—	755	13 500	20 605	+	11 654
Messina . . . .	52(13)	75 000	80 000	—	155 000	75 800	58 000	—	199 803	53 500	387 083	+	232 083
Milano . . . .	144(4)	2 583 497	73 358	122 952	2 779 809	171 859	526 800	—	204 000	—	887 809	+	1 892 000
Padova . . . .	12(5)	286 110	8 669	16 176	310 955	52 227	30 188	26 140	147 865	98 591	355 011	+	44 056
Perugia . . . .	27(14)	98 224	80 000	8 584	186 808	12 946	7 412	—	116 228	—	136 586	+	50 222
Pesaro . . . .	.	4 506	—	314	4 820	2 000	5 500	—	—	—	7 500	+	2 680
Reggio Calabria . . . .	4(1)	27 697	8	—	27 697	5 800	12 610	—	—	—	18 410	+	9 287
San Remo . . . .	14(3)	194 379	24 000	25 860	244 239	18 888	75 778	9	133 230	—	227 966	+	16 273
Sassari . . . .	5(2)	62 728	—	—	62 728	4 000	12 467	—	—	10 400	26 867	+	35 861
Siena . . . .	7	13 250	1 700	—	14 950	5 500	6 800	—	—	1 000	13 300	+	1 650
Sondrio . . . .	4(1)	12 994	2 200	—	15 194	1 100	2 484	50	19 193	—	22 827	+	7 633
Spezia . . . .	24(7)	61 532	51 675	554	113 761	25 051	28 062	2 625	42 425	—	98 163	+	15 598
Spoletto . . . .	5(3)	27 934	29 437	—	57 371	5 900	19 620	700	26 629	—	52 849	+	5 522
Torino . . . .	56(7)	307 134	210 466 <sup>10</sup>	78 936	596 536	13 590 <sup>11</sup>	202 027	815	324 741	54 363 <sup>12</sup>	595 536	+	1 000
Trapani . . . .	29(4)	177 000	50 000	26 000	253 000	46 444	31 200	800	174 569	21 987	275 000	+	22 000
Vercelli . . . .	7(2)	20 346	6 771	10 391	37 508	11 437	8 683	—	23 203	—	43 323	+	5 815
Vicenza . . . .	11(3)	93 945	28 292	29 751	151 988	14 996	27 284	8 750	50 715	—	101 745	+	50 249
Viterbo <sup>14</sup> . . . .	2 <sup>13</sup>	15 193	10 000	516	25 709	2 400	1 855	975	9 750	—	14 980	+	10 729

(a) La cifra in parentesi rappresenta il numero del personale direttivo e amministrativo.

<sup>1</sup> Personale Ufficio tecnico più quattro avventizi.

<sup>2</sup> Di cui L. 190 000 canone pagato da Comuni consorziati.

<sup>3</sup> Per i soli operai.

<sup>4</sup> Comprese le spese per altri acquedotti comunali: urbani e rurali.

<sup>5</sup> Paga di un fontaniere.

<sup>6</sup> Comprese L. 84 830 per acquisto dei Molini alla Nave a Rovezzano.

<sup>7</sup> Soltanto sull'ultimo prestito per lavori di ravvenamento.

<sup>8</sup> Valutata dal Comune in L. 250 mila.

<sup>9</sup> In contestazione.

<sup>10</sup> Di cui L. 67 139 per fornitura dell'acqua all'Esposizione 1911.

<sup>11</sup> Per il solo personale d'ufficio.

<sup>12</sup> Per fornitura acqua all'Esposizione.

<sup>13</sup> La direzione e l'amministrazione sono affidate all'Ufficio comunale senza speciali compensi.

<sup>14</sup> Esistono altri acquedotti in Città, comunali e consorziali, dei quali non è stato tenuto conto.

**Affissioni pubbliche. — Risultati finanziari 1911.**

TAB. N. 7.

*Régies municipales de l'affichage. — Résultats de l'exercice 1911.*

COMUNI <i>Communes</i>	Quadri <i>Cadres pour affiches</i>		Personale <i>Personnel</i>		Entrate — Recettes				Spese — Dépenses						Avanzo (+) o Disavanzo (-) <i>Excédent des recettes (+) ou déficit (-)</i>	
	Superficie di quadri <i>Surface des cadres</i>		Impiegati <i>Administratif</i>	Affissatori <i>Affichiers</i>	Pubblicità permanente <i>Publicité permanente</i>	Affissioni — Affiches			Totale <i>Total</i>	Per il personale <i>Pour le personnel</i>	Di amministrazione <i>D'administration</i>	Canone ai proprietari di stabili indemnità aux propriétaires <i>Canon des propriétaires indemnités</i>	Interessi e ammortamenti <i>Intérêts et amortissements</i>	Imposte e pigione <i>Impôts et loyers</i>		Totale <i>Total</i>
	N.	Mq.				Teatri e spettacoli de spectacles	Distribuz. manifesti <i>Distributions à la main</i>	Diverse <i>Diverses</i>								
Ancona...	185	1 030	1	•	1 871	6 338	45	8 254	4 379	1 756	—	—	126	6 261	+ 1 993	
Bologna...	759	4 453	2	7	13 038	52 349	456	65 843	15 608 <sup>1</sup>	7 074	—	5 352	2 945	30 979	+ 34 864	
Casalmaggiore.	30	60	1	1	50	347	—	397	199	4	—	—	—	203	+ 194	
Como.....	270	1 400	•	•	3 827	14 359	—	18 186	10 912 <sup>2</sup>	628	—	1 460	541	13 541	+ 4 645 <sup>3</sup>	
Firenze...	1265	6 608	4	9	21 414 <sup>4</sup>	20 415	1 016	47 268	17 880	4 823	9 730	1 110	2 000	35 543	+ 54 570 <sup>3</sup>	
Fossano...	50	134	1	1	76	667	—	743	66 <sup>5</sup>	—	—	—	—	66	+ 677	
Genova...	825	4 500	5	11	28 000	68 043	—	94 043	26 300	5 000	1 808	—	—	33 108	+ 60 935	
Imola.....	35	350	1	1	466	2 296	—	2 762	200	—	—	—	—	200	+ 2 562	
Livorno...	600	2 600	2	4	6 175	30 244	—	36 419	7 529	1 200	—	—	3 041	11 770	+ 23 849 <sup>6</sup>	
Mantova..	221	663	—	3	187	6 106	—	6 293	3 285	454	—	—	—	3 739	+ 2 554	
Milano....	7 500	30 000	•	•	235 280	38 663	40 678	314 621	77 475	—	29 379	45 000	35 701	187 555	+ 127 066	
Modena...	480	•	2	3	2 872	4 000	13 424	20 296	5 255	3 395	659	327	1 125	10 761	+ 9 535	
Parma....	1 000	3 000	1	3	2 557	4 326	9 344	16 227	5 250	827	—	—	1 015	7 092	+ 9 135	
Roma.....	1 213	22 850	6	25	51 216	242 757	—	293 973	69 180	35 051	—	9 773	5 400	119 404	+ 174 568 <sup>3</sup>	
Savona....	400	1 600	1	2	5 231	1 997	1 807	310	9 345	4 193	430	—	—	4 623	+ 4 722	
Siena.....	64	•	2	1	428	4 685	—	5 113	2 930	205	—	366	105	3 606	+ 1 507 <sup>3</sup>	
Torino....	2 650	10 024	4	12	30 717	132 611	7 978	23 206	194 512	•	•	•	•	•	•	
Udine.....	197	1 000	1	1	•	•	•	7 926	2 555	156	—	—	317	3 088	+ 4 888	
Verona....	400	10 000	2	6	•	•	•	29 937	11 507	3 496	—	—	500	15 503	+ 14 434 <sup>3</sup>	

<sup>1</sup> Di cui L. 12 800 quale canone pagato alla Cooperativa affissatori per l'esecuzione materiale del servizio.

<sup>2</sup> Canone pagato all'Impresa Gen. di affissione alla quale sono accollate tutte le spese d'affissione e le indennità ai proprietari di case.

<sup>3</sup> L'utile spetta al Comune.

<sup>4</sup> Compresa L. 9141 per pubblicità per conto del Comune.

<sup>5</sup> Retribuzione al solo affissatore; l'impiegato disimpegna altre mansioni.

<sup>6</sup> Di cui L. 22 303 alla Cassa comunale e L. 1 546 al personale come partecipazione

**Officine comunali del gas. — Produzione nell'anno 1911.**

TAB. N. 8.

*Régies municipales du gaz. — Production dans l'exercice 1911.*

COMUNI <i>Communes</i>	Gas venduto — <i>Gas vendu</i>			Gas consumato in officine <i>Consommé dans l'usine</i>	Dispersione <i>Pertes</i>	Produzione totale <i>Production totale</i>	Su 1000 kg. di carbone si ebbero <i>Sur 1000 kg. de houille</i>		
	A privati <i>aux abonnés</i>	Per usi pubblici <i>pour usages publics</i>	Per stabilimenti comunali <i>édifices municipaux</i>				Gas <i>Gas</i>	Coke <i>Coke</i>	Catrame <i>Goudron</i>
							m <sup>3</sup>	kg.	kg.
	In migliaia di m <sup>3</sup> ( <i>en milliers de m<sup>3</sup></i> )								
Acqui . . . . .	346	104	16	9	173	648	257	680	40
Alba . . . . .	358	72	14	26	125	595	270	700	50
Asti . . . . .	1 050	235	49	13	263	1 610	294	720	52
Bologna . . . . .	8 088	1 129	213	171	737	10 338	292	670	42
Caltanissetta . . . . .	109	248	25	4	41	427	202	678	30
Como . . . . .	3 121	377	31	17	479	4 025	291	690	47
Forlì . . . . .	521	198	22	36	191	968	286	750	49
Lendinara . . . . .	99	36	—	1	26	162	230	650	40
Livorno . . . . .	2 077	1 202	178	71	529	4 057	289	750	50
Mantova . . . . .	1 482	201	159	31	243	2 116	284	624	49
Padova . . . . .	3 595	492	100	14	796	4 997	308	722	50
Palermo . . . . .	9 583	1 652	147	92	2 058	13 532	282	740	45
Pavia . . . . .	1 325 <sup>1</sup>	334	<sup>2</sup>	23	375	2 057	302	682	45
Reggio Emilia . . . . .	1 527	137	—	12	307	1 983	278	696	37
Spezia . . . . .	1 010	324	26	26	160	1 546	254	725	45
Udine . . . . .	497	76	—	18	150	741	283	671	40
Vercelli . . . . .	748	107	17	11	288	1 171	286	684	49
Vicenza . . . . .	1 490	30	15	4	294	1 833	292	655	40
Voghera . . . . .	709	122	—	80	206	1 117	297	702	41

<sup>1</sup> Compreso il gas venduto a stabilimenti comunali.

<sup>2</sup> Compreso nella quantità venduta ai negozianti.



TAB. N. 9.

COMUNI Communes	Entrate — Recettes									Acquisto	
	Gas venduto — Vente de gaz				Vendita di sottoprodotti Vente de sous-produits	Nolo di contatori Location de compteurs	Rimborso di impianti Remboursements	Altre entrate Autres	Totale Total	Carbone Houilles	Combustibile Combustibles
	a privati aux abonnés	per usi pubblici pour usages publics	a stabilimenti com. <sup>1</sup> aux établissements communaux	servizio officina Consommé dans l'usine							
	lire	lire	lire	lire	lire	lire	lire	lire	lire	lire	
Acqui . . . . .	75 215	15 065	2 276	1 056	48 116	5 679	—	681	148 088	71 365	875
Alba . . . . .	71 760	19 502	2 610	4 680	77 490	2 000	14 000	2 265	194 307	64 382	7 358
Asti . . . . .	185 329	28 187	5 937	1 615	182 483	22 095	5 251	2 830	433 727	162 600	51 482
Bologna . . . . .	1 781 986	180 694	34 047	27 434	1 145 306	60 923	—	184 458	3 414 848	1 130 038	242 768
Caltanissetta . . . . .	26 087	34 736	5 923	( <sup>2</sup> )	77 190	—	974	<sup>3</sup> 2 175	147 085	72 584	22 087
Como . . . . .	556 591	52 797	5 528	1 714	387 761	47 729	25 033	8 332	1 085 485	452 639	51 718
Forlì . . . . .	107 034	29 697	4 482	4 335	117 018	1 180	2 740	1 576	268 062	97 362	21 160
Lendinara . . . . .	23 977	6 032	—	262	20 539	2 002	76	2 223	55 111	22 179	7 678
Livorno . . . . .	390 341	174 320	25 819	8 992	495 987	22 886	27 072	<sup>4</sup> 69 732	1 215 149	318 851	126 381
Mantova . . . . .	264 802	22 525	22 286	3 714	293 546	2 124	1 910	4 670	615 577	218 272	67 854
Padova . . . . .	597 516	56 631	10 710	—	400 155	41 142	4 874	53 370	1 164 398	414 161	8 353
Palermo . . . . .	1 624 715	97 305	9 928	5 420	1 056 857	106 163	—	29 655	2 930 043	1 218 871	240 618
Pavia . . . . .	<sup>5</sup> 237 833	60 059	( <sup>10</sup> )	2 960	244 791	28 897	—	11 760	586 300	205 265	50 507
Reggio Emilia . . . . .	301 984	19 138	—	1 440	257 542	9 656	—	13 878	603 638	227 097	72 060
Spezia . . . . .	199 546	103 601	4 759	3 153	170 414	445	1 197	14 167	497 282	139 109	49 881
Udine . . . . .	98 362	13 721	—	2 781	82 166	8 365	12 537	1 593	219 525	81 845	23 051
Vercelli . . . . .	149 190	14 965	2 564	1 380	105 841	10 002	—	16 099	300 041	131 359	—
Vicenza . . . . .	271 912	1 259	1 947	496	215 003	16 112	—	15 628	522 357	175 716	53 021
Voghera . . . . .	122 640	21 000	—	8 087	122 305	9 435	7 807	726	292 000	111 508	29 572

Repartizione dell'utile netto:

- ACQUI. — Alla riserva il 10 %, al personale il 2 %, agli operai il 5 % e al Comune l'83 %.
- ALBA. — Agli impiegati e salariati il 6 %, e il rimanente al Comune.
- ASTI. — Al personale L. 4 762 e al fondo di riserva L. 357.
- BOLOGNA. — Al fondo di riserva L. 24 191, al Consiglio d'Amministrazione L. 10 838, al personale L. 9 550, per lavori d'ampliamento eseguiti nel 1911 L. 220 000, al Comune L. 219 248.
- CALTANISSETTA. — L'utile netto è compenetrato nel conto dell'illuminazione pubblica delle vie e piazze.
- COMO. — Al personale L. 5 903, al fondo di riserva L. 8 613 e al Comune L. 157 744.
- FORLÌ. — Al fondo di riserva il 20 %, al personale 20 % e al Comune il 60 %.
- LENDINARA. — Spetta tutto al Comune.
- LIVORNO. — Al fondo di riserva L. 9 092, al Consiglio d'Amministrazione L. 18 354, al fondo di riserva per gli impianti L. 5 455, per lavori di ampliamento L. 148 931.

<sup>1</sup> Compresa L. 4000 per canone corrisposto al Comune per occupazione di suolo pubblico.  
<sup>2</sup> Compreso nel ricavato per usi pubblici.      <sup>3</sup> Rappresenta il rimborso della tassa governativa.  
<sup>4</sup> Compresa L. 13 262 ammontare del dazio Comunale sul carbon fossile.  
<sup>5</sup> Compresa spese per mantenimento condutture.  
<sup>6</sup> Compresa spese per la pubblica illuminazione e riscaldamento officina.

**Resultati finanziari dell'anno 1911.**

*Résultats de l'exercice 1911.*

Spese — Dépenses										Avanzo (+) o Disavanzo (-)	COMUNI <i>Communes</i>
Mantenimento fori e fabbricati <i>Entretien de Puisse</i> lire	Altre spese di produzione <i>Autres dépenses de production</i> lire	Personale direttivo e ammini- strativo <i>Personnel directif et admini- stratif</i> lire	Operai <i>Ouvriers</i> lire	Mantenimento condutture <i>Entretien des canalisations</i> lire	Spese generali di amministraz. <i>Dépenses générales</i> lire	Interessi e ammortamenti <i>Intérêts et amortissements</i> lire	Imposte <i>Impo- sitions</i> lire	Totale <i>Total</i> lire	lire	lire	
6 481	5 481	7 530	17 874	1 882	3 675	19 536	1 096	135 795	+ 12 293	<b>Aqui</b>	
7 000	1 000	6 300	19 200	13 000	9 530	16 000	17 600	161 370	+ 32 937	<b>Alba</b>	
12 295	4 230	12 390	61 975	7 521	163 663	36 573	15 879	428 608	+ 5 119	<b>Asti</b>	
115 471	71 976	120 480	145 012	373 880	148 386	528 652	54 356	2 931 019	+ 483 829	<b>Bologna</b>	
2 000	3 682	3 524	22 891	2 000	—	—	18 317	147 085	—	<b>Caltanissetta</b>	
31 876	3 294	31 459	99 376	28 877	25 960	160 453	28 573	913 225	+ 172 260	<b>Como</b>	
6 049	4 791	6 922	27 028	4 684	5 066	39 545	4 997	217 604	+ 50 458	<b>Forlì</b>	
1 843	328	1 980	4 584	—	2 933	9 595	3 637	54 757	+ 354	<b>Lendinara</b>	
23 485	59 055	39 602	192 409	16 051	115 711	62 992	78 780	1 033 317	+ 181 832	<b>Livorno</b>	
7 095	1 592	28 198	67 766	2 365	53 241	40 382	18 150	504 915	+ 110 662	<b>Mantova</b>	
16 336	21 625	53 370	169 980	17 990	39 896	199 794	32 820	974 325	+ 190 073	<b>Padova</b>	
170 498	55 426	181 429	217 571	65 407	134 239	494 207	26 589	2 804 855	+ 125 188	<b>Palermo</b>	
6 345	10 121	15 863	77 899	17 810	30 213	100 453	14 875	529 351	+ 56 949	<b>Pavia</b>	
12 536	5 506	33 031	71 499	17 665	23 691	48 478	66 154	575 717	+ 27 921	<b>Reggio Emilia</b>	
17 919	12 899	12 588	100 199	14 389	23 278	64 844	38 012	473 118	+ 24 164	<b>Spezia</b>	
4 262	4 294	8 955	25 221	2 364	8 063	45 610	3 315	206 980	+ 12 545	<b>Udine</b>	
2 119	3 506	12 480	40 618	3 888	29 799	46 846	8 241	278 856	+ 21 185	<b>Vercelli</b>	
7 264	5 492	10 805	56 271	5 901	20 231	80 653	23 354	438 708	+ 83 649	<b>Vicenza</b>	
15 486	827	8 170	18 512	16 705	5 105	29 478	8 763	244 126	+ 47 874	<b>Voghera</b>	

**MANTOVA.** — Al Comune il 75 %, alla Commissione e personale il 20 %, al fondo di riserva il 5 %.

**PALERMO.** — Al fondo di riserva L. 6 259, al personale L. 26 733 e al Comune L. 92 196.

**PAVIA.** — Al fondo di riserva L. 14 237, al Consiglio d'Amministrazione L. 2 847, al personale L. 5 616, al Comune L. 34 249.

**REGGIO EMILIA.** — Al Comune e alla Commissione il 73 %, al fondo di riserva il 15 %, al Direttore il 2 % e agli impiegati e salariati il 10 %.

**UDINE.** — Al fondo di riserva L. 2 509, al fondo soccorsi del personale L. 1 882, al Comune L. 8 154.

**VERCELLI.** — Al fondo di riserva il 5 %, al personale il 10 % e al Comune l'85 %.

**VICENZA.** — Al fondo di riserva L. 4 182, al personale L. 6 810 e al Comune, L. 72 656.

**VOGHERA.** — Al Comune L. 10 000, al personale L. 4 788, al patrimonio L. 33 086.

<sup>7</sup> di cui L. 44 687 per rimborso tassa sul gas e tassa di bollo contatori.

<sup>8</sup> di cui L. 19 146 spese per la pubblica illuminazione.

<sup>9</sup> Compreso il provento per gas venduto a stabilimenti comunali.

<sup>10</sup> Il provento è compreso nella somma segnata per gas venduto a privati.

<sup>11</sup> Di cui L. 14 202 per spese impreviste.

**Officine elettriche comunali. —**

*Usines municipales d'électricité. —*

TAB. N. 10.

COMUNI <i>Communes</i>	Aziende speciali (Az.) o in economia (E) <i>Régis spéciales (Az) ou budgétaires (E)</i>	Iniziata (I) o riscattata (R) <i>commencée (I) ou rachetée (R)</i>	Data <i>Date</i>	Capitale impiegato <i>Capital d'exploitation</i>		Interessi del debito <i>Intérêts de l'emprunt</i>	Periodi di Ammortamento anni <i>Amortissement années</i>	Cenni descrittivi dell'impianto <i>Description de l'usine</i>
				all'inizio <i>au commencement</i>	al 31.12.1911 <i>En millions de fra.</i>			
Asti . . . . .	•	•	•	•	220	•	•	L'impianto è idraulico a corrente alternata trifase.
Brescia <sup>1</sup> . . . . .	Az	R	1909	4 500	4 528	•	•	Vi sono due impianti idraulici: uno a c. c. a 9000 volts con geueratrici sistema Thury, l'altro a corrente alternata trifase a 3700 volts.
Cerignola . . . . .	Az	I	1906	360	520	•	2	3
Como . . . . .	Az	I	1900	700	635	4-3 <sup>0</sup> / <sub>0</sub>	30	3
Cosenza . . . . .	•	•	•	•	•	•	•	L'impianto attuale è costituito da una centrale termo-elettrica e due stazioni di trasformazione. Sono in funzione due motrici a gas da 80 HP che comandano un alternatore trifase da 115 K.W. L'impianto verrà ampliato.
Cremona . . . . .	-E	I	1904	875	•	4 <sup>0</sup> / <sub>0</sub>	20	3
Fabriano . . . . .	•	•	•	•	458	•	•	Vi sono due impianti: uno idraulico ed uno a gas per la generazione di corrente alternata trifase.
Foligno . . . . .	•	•	•	•	756	•	•	L'impianto è idraulico a corrente alternata trifase. Un terzo dell'energia generata a 3600 volts fornisce luce e forza motrice alla città di Foligno e frazioni. Gli altri 2/3 vengono utilizzati in una fabbrica di carboni (800 HP).
Massa Marittima . . . . .	•	•	•	•	225	•	•	L'officina ha un motore ad olio pesante sistema Diesel-Sulzer da 120 HP uno da 60 HP a gas povero e uno da 80 HP pure a gas povero. Corrente continua 150-300 volts. Una batteria di accumulatori Tudor da 463 ampère.
Milano . . . . .	Az	I	1910	23 772	30 000	•	•	Produzione con centrale idraulica e centrale termica di riserva a Grossotto.
Modena . . . . .	•	•	•	•	•	•	•	In via di trasformazione. L'energia viene sviluppata da alternatori trifasi azionati con motori ad olio pesante sistema Diesel.
Parma . . . . .	Az	R	1905	360	1 389	4,15 <sup>0</sup> / <sub>0</sub>	30	3
Reggio Emilia . . . . .	Az	R	1903	•	432	4-4 <sup>1</sup> / <sub>4</sub> <sup>0</sup> / <sub>0</sub>	•	3

<sup>1</sup> Esercizio dal 1° Giugno al 31 Dicembre 1909.  
<sup>2</sup> Contratto di pagamento rateale con l'appaltatore dei lavori.

**Notizie generali.**

*Renseignements généraux.*

Voltaggio <i>Voltage</i>		Utenti al 31. 12. 1911 <i>Abonnés au 31. 12. 1911</i>	Lampade <i>Lampes</i>		Motori alimentati <i>Moteurs</i>	Produzione complessiva nel 1909 <i>Production totale en 1909</i>	Personale <i>Personnel</i>		COMUNI <i>Communes</i>
di produzione <i>de production</i> volts	di distribuzione <i>de distribution</i> volts		ad arco <i>à arc</i> n.	a incandescenza <i>à incandescence</i> n.			direttivo e amministrativo <i>directif et admini- stratif</i> n.	operai e servizio <i>ouvriers</i> n.	
3 500	225/125	546	53	4 295	45	325 661	2	6	<b>Asti</b>
12 700	125 <i>fra neutro e filo di fase</i>	8 244	214	.	322	.	39	46	<b>Brescia</b>
2×145	2×125	1 320	127	9 375	2	372 100	4	23	<b>Cerignola</b>
20000-3600	450-120	1 900	84	—	—	426 302	5	5	<b>Como</b>
5 200	160	.	80	500	2	500 000 <i>(circa)</i>	1	20	<b>Cosenza</b>
.	.	3 276	164	18 560	279	.	9	20	<b>Cremona</b>
3 000	115	888	40	350	23	691 322	3	11	<b>Fabriano</b>
3600-7000	115	971	19	5 500	52	4 653 230	7	25	<b>Foligno</b>
160-320	150-300	338	28	3 500	10	.	2	6	<b>Massa Marittima</b>
55000-8650	160	.	.	.	.	255 226 800	50	383	<b>Milano</b>
5 000	500-200 <i>(per forza) 115 (per luce)</i>	1 200	54	6 860	458	1 285 000	8	78	<b>Modena</b>
140×2 860	a due e tre fili	3 234	162	43 386	436	1 370 144	9	29	<b>Parma</b>
3 600	270-156	1 113	90	18 750	150	.	13	6	<b>Reggio Emilia</b>

Vedansi le notizie a pagg. 266-267 dell' *Annuario Statistico delle Città italiane.* — Anno III, 1909-1910.

(Segue TAB. N. 10).

COMUNI <i>Communes</i>	Aziende speciali (Az) o in economia (E) <i>Brgle spciales (Az) ou budgetaire (E)</i>	Iniziata (I) o riscattata (R) <i>commencée (I) ou rachetée (R)</i>	Data <i>Date</i>	Capitale impiegato <i>Capital d'exploitation</i>		Interessi del debito <i>Intérêts de l'emprunt</i>	Periodi di Ammortamento anni <i>Amortissement années</i>	Cenni descrittivi dell'impianto <i>Description de l'usine</i>
				all'inizio <i>au commencement</i>	al 31.12.1911 <i>En milliers de fra.</i>			
Roma . . . . .	AZ	I	1909	•	18 560	•	•	Centrale termoelettrica con motori Diesel. Corrente trifase.
Sondrio . . . . .	AZ	R	1908	240		3 1/2 %	•	Impianto idroelettrico di 225 HP, corrente alternata, monofase.
Soresina . . . . .	AZ	I	1902	243	249	4 %	20	Impianto idroelettrico, corrente alternata trifase (42 periodi).
Spezia . . . . .	E	I	1899	210	276	5-4 1/4 %	35	•
Spoletto . . . . .	AZ	I	1900	1 400	•	4 1/2 %	50	La forza viene derivata dal fiume Velino a monte della cascata delle Marmore presso Terni e viene trasformata a Spoleto in corrente alternata trifase.
Terni . . . . .	•	•	•	•	1 499	•	•	Impianto idro-elettrico a corrente alternata trifase.
Tolentino . . . . .	•	•	•	•	50	•	•	L'impianto è idraulico a c. continua sviluppata da 4 dinamo azionate da 3 turbine.
Torino . . . . .	AZ	I	1905	9 000	11 420	•	•	•
Trani . . . . .	AZ	R	1908	400	529	4 %	50	Impianto a vapore a c. c.
Udine . . . . .	•	•	•	•	198	•	•	L'impianto è idraulico (2 turbine) con riserva a gas povero.
Varazze . . . . .	•	•	•	•	•	•	•	L'impianto è idraulico a corrente alternata trifase.
Vercelli . . . . .	AZ	I	1902	584	650	3 85 %	50	Impianto idro-termo-elettrico, corrente continua 500 volts per l'illuminazione pubblica. Corrente trifase alternata per l'illuminazione e la forza motrice ai privati.
Verona . . . . .	AZ	I	1907	847	982	3 3/4-4 %	50	Impianto idraulico, con riserva a vapore. Corrente alternata trifase.
Vicenza . . . . .	AZ	I	1908	300	350	4.50 %	20	1

<sup>1</sup> Vedansi a pagg. 266-267 dell' *Annuario Statistico delle Città italiane*. — Anno III, 1909-1910.

Vtaggio <i>Voltage</i>		Utenti al 31. 12. 1911  <i>Abonnés au 31. 12. 1911</i>	Lampade <i>Lampes</i>		Motori alimentati  <i>Moteurs</i>	Produzione complessiva nel 1909  <i>Production totale en 1909</i>	Personale <i>Personnel</i>		COMUNI  <i>Communes</i>
di produzione  <i>de production</i> volts	di distribu- zione  <i>de distribution</i> volts		ad arco  <i>à arc</i> n.	a incan- descenza  <i>à incandescence</i> n.			Produzione Kwo (Kwb)	direttivo e ammini- strativo  <i>directif et admini- stratif</i> n.	
8 500	210 fra lo fasi 120 fra fase e neutro	•	•	•	•	•	•	<b>Roma</b>	
2 300	105	994	2	5 591	16	•	2 7	<b>Sondrio</b>	
500-13500	170	880	12	4 000	86	720 000	2 4	<b>Soresina</b>	
500	250-500	1 350	74	508	—	706 661	7 30	<b>Spezia</b>	
500/30000	2800-4060 110	915	•	6 000 (circa)	46	4 358 000	6 28	<b>Spoleto</b>	
10 000	115 per luce 200 per forza me- trice	•	•	•	80	4 200 000	7 17	<b>Terni</b>	
160	135	588	21	1 252	•	•	2 5	<b>Tolentino</b>	
0000-6600	3600-500 220-120	4 673	169	49 816	•	18 219 455	55 150	<b>Torino</b>	
2×125	2×115	1 215	76	425	4	245 095	5 14	<b>Trani</b>	
300	150	•	63	1 200	9	262 411	3 8	<b>Udine</b>	
3 300	150	800	—	2 500	2	•	1 5	<b>Varazze</b>	
3 600	150	1 776	78	14 765	186	927 264	5 14	<b>Vercelli</b>	
3 000	200/115	500	•	•	•	2 100 000	7 20	<b>Verona</b>	
6 000	220 forza 125 luce	2 005	80	20 000	100	1 500 000	6 25	<b>Vicenza</b>	

TAB. N. 11.

COMUNI <i>Communes</i>	Entrate — Recettes									
	Per vendita energia — Vente d'énergie					Totale <i>Total</i>	Nolo contatori <i>Compteurs</i>	Rimborsi diversi <i>Rembour- sements</i>	Altre entrate <i>Diverses</i>	Totale entrate <i>Total des recettes</i>
	per illuminazione <i>pour éclairage</i>			per forza motrice <i>force motrice</i>						
	pubblica <i>publie</i>	di edifici comunal <i>édifices municipaux</i>	a privati <i>à privés</i>	per servizi pubblici <i>services publics</i>	a privati <i>à privés</i>	lire	lire	lire	lire	lire
Asti . . . . .	11 304	1 729	24 767	252	10 310	48 362	1 836	24 385	15 782	90 365
Brescia . . . . .	51 667		746 617	198 243		996 527	33 904	1 058	40 330	1 071 819
Cerignola . . . . .	40 500	6 900	77 808	—	—	125 208	170	40 000	19 352	184 730
Como . . . . .	9 884	730	179 326	—	5 781	195 721	11 453	13 710	41 123	262 006
Cremona . . . . .	22 677	6 442	245 207	4 642	80 015	358 983	20 963	36 036	12 808	428 790
Fabriano . . . . .	17 465	209	44 886	360	16 279	79 199	4 445	—	5 342	88 986
Foligno . . . . .	18 200	2 400	84 630	—	90 311	195 541	9 608	14 459		219 608
Massa Marittima . . . . .	11 811	5 317	28 771	—	3 582	49 481	3 120	2 000		54 601
Milano . . . . .	682 050	159 777	1 153 137	202 792	1 084 663	3 282 419	126 425	154 616	44 598	3 608 058
Parma <sup>3</sup> . . . . .	64 073	8 189	307 394	429	69 851	449 936	44 386	4 397	41 617	540 336
Reggio Emilia . . . . .	27 022	101 451		—	28 060	156 533	10 563	—	9 015	176 111
Sondrio . . . . .	1 800	400	64 205	—	2 160	68 565	855	62	1 871	71 353
Soresina . . . . .	2 000	—	52 958	—	25 469	80 427	1 299	1 692	9 325	92 743
Spezia . . . . .	40 355	5 599	159 756	15 238	10 592	231 540	5 810	2 333	6 804	246 487
Spoleto . . . . .	22 598		82 686	—	87 460	192 744	—	6 725	45 417	204 886
Terni . . . . .	26 977	4 684	153 929	—	65 507	251 097	3 855	6 830	3 641	264 923
Tolentino . . . . .	6 335	558	19 193	—	—	26 086	17	75	1 001	27 179
Torino . . . . .	13 004	53 308	361 240	18 230	870 928	1 316 700	23 938	27 125	34 028	1 401 801
Trani . . . . .	40 000	76 309		—	—	116 309	6 976	7 192	701	131 178
Udine . . . . .	22 104	13 860	—	1 655	5 041	42 660	—	4 384	162	47 206
Varazze . . . . .	.	.	.	.	.	.	.	.	.	38 000
Vercelli . . . . .	18 700	57 082	130 382	—	37 625	193 789	9 307	1 000	5 687	209 783
Verona . . . . .	33 624	7 811	67 745	3 996	134 602	247 778	—	16 403	9 070	273 251
Vicenza . . . . .	36 344	7 133	147 857	21 425	30 934	243 693	13 042	5 775	5 136	267 646

Repartizione dell'utile netto:

ASTI. — È accreditato al Comune.  
 BRESCIA. — L. 12 980 al fondo di riserva, L. 16 225 al personale e L. 133 042 al Comune.  
 CERIGNOLA. — L. 1977 al fondo di riserva, L. 989 al personale e L. 16 807 al Comune.  
 COMO. — L. 700 al personale, L. 3500 al fondo di riserva e L. 65 790 al Comune.  
 CREMONA. — A totale beneficio del fondo di riserva.  
 FABRIANO. — Il 10% al fondo di riserva, il 6% al personale (2% al Direttore, 4% al personale in ragione dello stipendio) l'84% al Comune.  
 FOLIGNO. — L. 51 158 al Comune, L. 6 395 al fondo di riserva, L. 1 279 alla Commissione Impianto elettrico, L. 639 al Direttore dell'azienda e L. 4 477 al personale.  
 MASSA MARITTIMA. — L. 421 al personale e L. 4 971 al Comune.  
 MILANO. — L. 92 862 (90%) al Comune e L. 10 317 al fondo di riserva.  
 PARMA. — L. 17 664 (10%) al fondo di riserva, L. 14 132 (8%) al personale e al direttore, L. 2 842 quota complemento al Direttore e L. 142 009 al Bilancio Comunale.  
 REGGIO EMILIA. — Il 73% al Comune e Commissione amministrativa, il 15% al conto di riserva, il 2% al Direttore e il 10% ad impiegati ed operai.

<sup>1</sup> Canone per l'acquisto dell'energia elettrica.

<sup>2</sup> Il servizio è affidato alla Ditta Negretti e C. e Società Volta.

<sup>3</sup> Si notano differenze rilevanti tra l'esercizio 1911 e 1910: negli interessi e ammortamento per il maggior capitale assegnato all'azienda; nella spesa per il personale in seguito agli aumenti concessi, e nelle spese di amministrazione per la partecipazione dell'azienda all'Esposizione internazionale di Torino, che richiese una spesa di oltre L. 3000.

**Resultati finanziari dell'anno 1911.**

*Résultats de l'exercice 1911.*

Uscite — Dépenses										Avanzo (+) o Disavanzo (-)	COMUNI <i>Communes</i>
per la produzione <i>de production</i>	per la rete di distribuzione <i>de distribution</i>	Per il personale <i>Traitements au personnel</i>		Spese generali <i>d'administration</i>	di cui per imposte e tasse <i>dont pour impôts</i>	Per nuovi impianti <i>Installations nouvelles</i>	Interessi passivi <i>Intérêts</i>	Ammortamenti e deperimenti <i>Amortissements</i>	Totale uscite <i>Total des dépenses</i>		
lire	lire	direttivo o amministrativo <i>directif et administratif</i>	Operai <i>Ouvriers</i>	lire	lire	lire	lire	lire	lire	lire	
21 899	5 562	5 000	11 650	13 434	9 189	11 032	6 760	587	75 924	+ 14 441	<b>Asti</b>
192 856	64 849	67 500	54 171	195 145	159 090	—	237 120	97 931	909 572	+ 162 247	<b>Brescia</b>
33 157	27 829	10 547	27 511	26 608	15 819	4 000	17 945	17 360	164 957	+ 19 773	<b>Cerignola</b>
109 209	14 172	3 495	( <sup>2</sup> )	17 051	12 230	—	30 166	17 923	192 016	+ 69 990	<b>Como</b>
131 409	14 186	25 553	32 075	127 015	90 208	—	27 093	61 312	418 643	+ 10 147	<b>Cremona</b>
6 610	2 423	9 600	11 311	6 206	1 754	—	19 458	14 969	70 577	+ 18 409	<b>Fabriano</b>
3 861	11 449	12 985	32 650	33 640	18 300	—	39 577	21 498	155 660	+ 63 948	<b>Foligno</b>
5 425	1 460	1 200	8 683	2 641	2 157	6 851	9 777	13 172	49 209	+ 5 392	<b>Massa Marittima</b>
561 914	388 202		375 622			—	1 012 668	1 166 472	3 504 878	+ 103 180	<b>Milano</b>
82 101		25 142	42 173	72 634	20 140	—	61 119	80 520	363 689	+ 176 647	<b>Parma</b>
54 481	5 343	9 847	11 820	51 121	36 358	—	18 262	18 000	168 874	+ 7 237	<b>Reggio Emilia</b>
650	4 369	3 200	7 319	20 755	17 682	—	9 600	8 000	53 893	+ 17 460	<b>Sondrio</b>
31 855	—	5 720	6 314	20 327	18 663	8 386	9 671	10 470	92 743	—	<b>Soresina</b>
71 526	9 113	21 869	33 022	22 757	17 302	13 434	11 054	31 058	213 933	+ 32 554	<b>Spezia</b>
6 610	10 744		72 680			—	41 225	30 000	161 259	+ 43 627	<b>Spoletto</b>
12 747	9 177	47 141		21 953		( <sup>6</sup> )	58 182	33 613	182 813	+ 82 110	<b>Terni</b>
1 867	2 136	2 141	5 847	3 193	1 231	525	3 422	3 951	23 082	+ 4 096	<b>Tolentino</b>
214 714	25 700	52 070	189 415			—	432 689	229 226	1 213 814	+ 187 987	<b>Torino</b>
41 120		12 320	11 619	18 424	8 847	—	21 180	19 413	124 076	+ 7 102	<b>Trani</b>
1 022	5 057	3 840	9 241	4 920	1 801	3 228	9 827	10 071	47 206	—	<b>Udine</b>
									22 000	+ 16 000	<b>Varazze</b>
60 892	8 820	10 700	19 412	14 471	5 839	—	24 761	37 659	176 715	+ 33 068	<b>Vercelli</b>
18 840	9 492	16 939	22 689	29 274	19 906	22 569	31 433	41 905	193 141	+ 80 110	<b>Verona</b>
88 909	7 250	14 503	24 758	18 328	8 080	—	14 892	23 221	191 861	+ 75 785	<b>Vicenza</b>

**SONDRIO.** — L. 873 al Direttore, L. 873 al personale, L. 1746 al conto di riserva e L. 13 968 al Comune.  
**SPOLETO.** — L. 2 182 (5 %) al fondo di riserva, L. 2 181 (5 %) alla commissione amministratrice, L. 436 (1 %) al Direttore, L. 1 745 (4 %) al personale e L. 37 083 (85 %) al Comune.  
**TERNI.** — L. 8 211 al fondo di riserva, L. 4 642 al Direttore e al personale L. 69 257.  
**TOLENTINO.** — L. 2 663 (65 %) al Comune, L. 410 (10 %) al fondo di riserva, L. 369 (9 %) alla Commissione, L. 204 (5 %) al Direttore, L. 327 (8 %) agli operai e L. 123 (3 %) agli impiegati.  
**TORINO.** — L. 18 790 al conto riserva e L. 169 187 al Municipio.  
**TRANI.** — L. 1 065 (15 %) al fondo di riserva, L. 142 (2 %) al Direttore, L. 213 (3 %) agli impiegati ed operai e L. 5 682 (80 %) al Comune.  
**VERCELLI.** — L. 1 653 (5 %) al fondo di riserva, L. 1 653 (5 %) al Direttore ed impiegati, L. 1 654 (5 %) agli operai, L. 280 108 (85 %) al Bilancio Comunale.  
**VERONA.** — L. 16 022 al fondo di riserva, L. 5 256 alla Commissione amministratrice, L. 2 102 al Direttore, L. 801 al Ragioniere, L. 1 602 al personale e L. 54 327 al Comune.  
**VICENZA.** — L. 3 789 al fondo di riserva, L. 4 234 agli impiegati ed operai, L. 758 alla Cassa di Previdenza e L. 66 003 al Comune.

Utile della gestione magazzino.  
 Compresi i proventi dei servizi pubblici.  
 Le spese per nuovi impianti fanno carico al Bilancio Comunale.



Forni comunali.

*Boulangeries municipales.*

TAB. N. 12.

COMUNI <i>Communes</i>	Aziende speciali (Az) o in economia (E) <i>Régie spéciale ou budgétaire</i>	Data <i>Date</i>	Capitale impiegato al 31dicemb. 1911 <i>Capital employé</i> lire	Personale <i>Personnel</i>		Entrate <i>Recettes</i>				per farina fiore, sale <i>achat de farine fleur, sel etc.</i>	per combustibile <i>combustible</i>
				direttivo e amministrativo <i>directif et administratif</i> n.	operai <i>ouvriers</i> n.	per vendita di pane <i>pour vente de pain</i>	per vendita di crusca ed altro <i>pour vente de son</i>	altre entrate <i>autres</i>	Totale <i>Total</i>		
Argenta . . .	•	•	7 580	1	4	64 677	—	1 520	66 197	51 332	1 312
Borgo S. Donnino .	E	1904	5 000	1	4	76 894	—	—	76 894	63 841	1 123
Cagliari . . .	E	1906	3 807	1	7 <sup>1</sup>	95 763	388	2 968	99 119	85 738	
Cesena . . .	Az	1905	53 545	3	25	322 329	78 738	600	401 667	336 128	5 736
Livorno . . .	•	•	24 362	1	15	174 209	—	267	174 476	141 594	3 016
Padova . . .	•	•	81 653	3	20	280 637	—	411	281 048	208 976	5 760
Portomaggiore . .	•	•	19 000	1	5	60 496	315	1 901	62 712	50 018	1 167
Rayenna . . .	Az	1903	45 000	1	8	181 151	10 913	755	192 819	154 134	2 247
Udine . . .	E	1905	•	2	43	379 797	12 504	25 781	418 072	287 792	88
Verona . . .	•	•	•	•	•	•	•	•	470 884	370 723	66

<sup>1</sup> Di cui 3 operai addetti ai trasporti.

<sup>2</sup> Per il 1912.

**Esercizio 1911.**

*Exercice 1911.*

Spese. — <i>Dépenses</i>							Avanzo (+) o disa- vanzo (—) <i>Excédent des recettes (+) ou déficit (—)</i>	Impiego dell'avanzo <i>Emploi de l'excédent des recettes</i>	COMUNI <i>Communes</i>
per energia e illumi- nazione <i>forces motrices et éclairage</i>	altre di produ- zione <i>autres dépenses de production</i>	stipendi e salari <i>traitements et salaires</i>	fitti <i>loyers</i>	ammi- nistrative <i>dépenses d'administra- tion</i>	Interessi e ammor- tamenti <i>Intérêts et amortis- sements</i>	Totale <i>Total</i>			
867	1 965	7 995	150	465	2 111	66 197	—	—	<b>Argenta</b>
529	2 363	3 733	360	194	810	72 953	+ 3 941	A pro del Comune.	<b>Borgo S. Donnino</b>
373	—	9 947	765	4 619	256	101 698	— 2 579	.	<b>Cagliari</b>
1 952	4 326	33 011	500	4 282	6 308	391 763	+ 9 904	L. 3.159 alla Cassa municipale, L. 990 al fondo riserva, L. 990 ai deperimenti, L. 4 766 a spese impianto del mulino.	<b>Cesena</b>
914	1 765	17 113	930	2 625	1 800	169 757	+ 4 719	—	<b>Livorno</b>
4 633	5 806	41 423	500	12 411	4 257	283 766	— 2 708	—	<b>Padova</b>
598	1 847	6 550	—	480	—	60 660	+ 2 052	L. 1 486 al fondo di riserva e L. 616 al Co- mune.	<b>Portomaggiore</b>
1 426	8 391	13 672	1 800	500	2 300	185 470	+ 7 349	Il 70 % al fondo di riserva, il 30 % al Com.	<b>Ravenna</b>
90	25 039	51 019	—	40 692	5 070	418 002	+ 70		<b>Udine</b>
70	1 662	41 733	—	13 600	14 351	448 739	+ 22 145		<b>Verona</b>

## Azienda tranviaria del Comune di Brescia.

### Cenni monografici.

a) Il Comune, alla scadenza della concessione nel 1908 subentrò alla Società Elettrica Bresciana nell'esercizio delle linee: Porta Cremona, Porta Trento-Castello a trazione elettrica, Porta Milano, Porta Venezia, Corso Zanardelli, Ferrovia trazione a cavalli che venne abolita, per eseguire tutto l'impianto nuovo per trazione elettrica.

Il capitale iniziale assegnato dal Comune in L. 777 000 venne successivamente aumentato, ed al 31 dicembre 1911 era di L. 951 507,97.

b) Sviluppo del servizio dall'inizio a tutto il 1911.

	1908	1909	1910	1911
Lunghezza linee in esercizio. . . Km.	6 333	8 130	8 140	8 140
Vetture-Km. . . . . N.	418 622	554 833	631 969	674 733
Viaggiatori. . . . . N.	2 326 141	2 788 160	2 700 769	2 818 770
Utili d'esercizio . . . . . L.	37 782.02	43 443.35	28 131.52	25 221.08

c) linee in esercizio nell'anno 1911:

Porta Milano-Porta Venezia . . . . .	lunghezza Km.	2,345
Porta Cremona-Ferrovia. . . . .	»	» 1,890
Corso Zanardelli-Porta Trento-Castello . . . . .	»	» 2,098
Porta Milano-Ponte S. Giacomo . . . . .	»	» 1,797
Lunghezza totale del binario semplice. . . . .	»	» 10,770

Materiale rotabile al 31 dicembre 1911:

Vetture automotrici . . . . .	N. 21
Vetture rimorchio . . . . .	» 4

Personale addetto:

Amministrazione e Direzione . . . . .	N. 5
Personale viaggiante . . . . .	» 62
Manutenzione e Officina . . . . .	» 20

d) Esercizio 1911:

Vettura-Km. . . . .	N. 674,733
---------------------	------------

Bilancio Economico:

ENTRATA.	USCITA.		
Ricavo vendita biglietti . . . L.	264 529,20	Canone fornitura energia. . . L.	12 000,—
Compenso trasformaz. corrente »	6 000,—	Stipendi ed onorari. . . »	12 566,—
Canone pubblicità . . . . . »	4 600,—	Salari al personale . . . . . »	92 229,15
Interessi su depositi. . . . . »	795,50	Spese per manutenzione . . . »	27 168,51
Entrate varie per vendita di ma-		Spese generali. . . . . »	37 297,35
teriale rimborsi da terzi ecc. L.	5 612,27	Interessi sul capitale . . . . . »	36 163,65
Minori accertamenti passivi e		Minori accertamenti attivi . . . »	421,02
sconti . . . . . L.	301,21	Deperimenti sui beni immobili e	
Ratei attivi per somme anticipate		mobili <sup>1</sup> . . . . . L.	40 465,22
per l'esercizio 1912 . . . L.	1 693,80		L. 258 310,90
		Utili netti (di cui 5% al fondo di	
		riserva, 10% al personale, 82%	
		al Comune) . . . . . L.	25 221,08
			L. 283 531,98
	<u>L. 283 531,98</u>		<u>L. 283 531,98</u>

<sup>1</sup> 1.50 % sui fabbricati, 10 % sui mobili, 2 % sull'armamento stradale, 3 % sulla linea Trolley, 6 % sulle vetture, accessori e macchinario elettrico, 10 % sugli attrezzi, 8 % sull'impianto interno dell'illuminazione elettrica.

## Azienda tranviaria del Comune di Vicenza.

### Cenni monografici.

L'azienda tranviaria del Comune di Vicenza fu istituita per effetto delle deliberazioni consiliari del 10 e 23 luglio 1909, con le quali si approvò il progetto tecnico finanziario presentato dalla Giunta per l'impianto della prima linea della tranvia urbana a trazione elettrica dalla stazione ferroviaria a Borgo Padova, facendo fronte alla spesa d'impianto con un mutuo chirografario di L. 280.000 colla Cassa di Risparmio di Verona, della durata di anni 40, all'interesse del 4,75 % netto per il Comune, rimborsando la Cassa medesima l'importo di Ricchezza Mobile.

A seguito dei pareri favorevoli espressi dalla Giunta Provinciale Amministrativa nelle sedute 4 settembre 1909 e 8 gennaio 1910 e dalla Commissione Reale per il Credito Comunale e Provinciale e per l'assunzione diretta dei pubblici servizi, in data 31 marzo 1910, si procedeva il giorno 8 maggio 1910 alla votazione di *referendum*, giusta le norme della legge sulle Municipalizzazioni, e lo scrutinio generale dei voti dava il seguente risultato: Votanti 3136. Sì 2633, No 488. Schede nulle 15. A seguito del risultato favorevole del *referendum*, la prima linea, della lunghezza di metri 2100 circa, fu inaugurata il 29 maggio 1910. Successivamente, per effetto delle deliberazioni consiliari 3 e 22 ottobre 1911, la linea era prolungata di metri 450 fuori Porta Padova, e si provvedeva alla costruzione della nuova linea Porta Castello-San Felice, della lunghezza di metri 1000; la spesa complessiva per il nuovo impianto ammontò a L. 210.000, a cui si fece fronte con mutuo contratto colla Banca Popolare di Vicenza; complessivamente, al 31 dicembre 1911, era investito nell'Azienda Elettrica un capitale di L. 490.000.

Per quanto riguarda l'organizzazione contabile, l'Azienda è costituita in forma autonoma, con bilancio e contabilità propria, distinte dal bilancio comunale; sotto l'aspetto amministrativo l'Azienda conta nell'amministrazione centrale 5 impiegati, nel personale viaggiante e nelle officine rispettivamente 36 e 10 dipendenti. Il Direttore è comune anche per le aziende del gas e della luce elettrica. A tutto il 1911, le linee in esercizio erano due: la 1ª Stazione Porta Padova (passaggio a livello), la 2ª Porta Castello-Borgo San Felice (Loggetta). Le linee misurano una lunghezza complessiva di 3760 metri, ed i binari sono lunghi metri 4600.

Sono in esercizio 11 vetture automotrici e 6 rimorchi; furono trasportati nel 1910, 637.387 viaggiatori; nel 1911, 1.098.315, e furono percorsi chilometri vetture 130.000 e 280.000. Negli stessi due anni si ebbe rispettivamente un utile di L. 6425.48 ed un *deficit* di L. 5300, 53. All'uno e all'altro si provvede secondo l'art. 2 della Legge 29 marzo 1903 sulla Municipalizzazione dei pubblici servizi. Nei primi 6 mesi del 1912 a tutto il 31 luglio i biglietti distribuiti sommano a 693.603.

Le quote di ammortamento applicate all'esercizio 1911 sono quelle stabilite nell'art. 23 del Regolamento speciale, deliberato dal Consiglio Comunale nelle sedute 22 ottobre e 21 novembre 1910 ed approvato dalla Giunta Provinciale Amministrativa nella seduta del 24 dicembre 1910, e precisamente:

Fabbricati . . . . .	2 %	L. 788,46
Dinamo e macchine in genere . . . . .	7 %	» 1831,52
Trasformatori . . . . .	6 %	» 231,60
Condutture, quadri, materiale fisso in officina . . . . .	3 %	» 60,15
Condutture aeree . . . . .	3 %	» 996,06
Binario . . . . .	3 %	» 3761,33
Materiale mobile . . . . .	8 %	» 10371,96
Attrezzi utensili . . . . .	8 %	» 283,32

Le entrate nel 1911 ammontarono a L. 104.164,56, di cui 103.998,40 per trasporto passeggeri, e L. 166,16 per entrate diverse, le spese toccarono la cifra di L. 109.786,36, suddivise nelle seguenti principali categorie:

1° per energia elettrica . . . . .	L. 12.065,62
2° per manutenzione ed esercizio . . . . .	» 6.770,14
3° personale . . . . .	» 51.092,04
4° uffici . . . . .	» 3.926,76
5° interesse capitali vita . . . . .	» 15.914,50
6° deprezzamento ed ammorto . . . . .	» 19.099,55
7° spese e perdite diverse . . . . .	» 917,75

### Linee tranviarie municipali di Firenze.

Le prime due linee furono inaugurate il 20 febbraio 1907. La lunghezza complessiva delle 9 linee in esercizio al 31 Dicembre 1912 era di metri 20 447. Veniva pure esercitata una linea di omnibus della lunghezza di circa Km. 3.

Il servizio è esercitato da una Società: il Comune ha diritto al 60 % del prodotto, previa deduzione del corrispettivo alla Società per vettura-chilometro (L. 0,29 per le motrici e L. 0,14 per i rimorchi), dell'annualità di deprezzamento per i binari da pagarsi al Comune, della quota di L. 4 000 e del 10 % sull'eccedenza oltre le L. 60 mila della somma da dividersi fra il Comune e la Società, da versarsi al fondo di Previdenza del personale.

I viaggiatori trasportati nel 1912 furono 13 544 784.

L'incasso a favore del Comune fu di L. 213 727 per gli utili e di L. 88 176 per i binari. In totale L. 301 903.

### Tranvai cittadini di Milano.

Il servizio tranviario della città di Milano è esercitato dalla Società Generale Italiana Edison di Elettricità.

Il contratto ha la durata di 20 anni a partire dal 1° Gennaio 1897. La Giunta Municipale ha però facoltà di riscattare dalla Società Edison l'esercizio in qualunque momento del secondo decennio, compensandoglielo al valore industriale.

Il reddito dell'esercizio è del Comune esercente e questo paga alla Società fornitrice delle prestazioni un corrispettivo commisurato in base alla seguente tariffa:

a) L. 0,255 per ogni chilometro percorso da ciascuna delle vetture automotrici messe in servizio nel primo quinquennio;

b) L. 0,27 per ogni chilometro percorso da ciascuna delle automotrici messe in servizio nel secondo quinquennio;

c) L. 0,285 per ogni chilometro percorso da ciascuna delle automotrici messe in servizio nel terzo quinquennio;

d) L. 0,130 per ogni chilometro percorso da ciascuna delle vetture rimorchiate, messe in servizio in qualunque momento dei tre primi quinquenni.

Oltre i compensi fissi per ciascun chilometro percorso, il Comune dà alla Edison una partecipazione negli utili.

La tariffa è cent. 10 per linea o frazione di linea, ridotta a cent. 5 nelle prime 2 ore del mattino.

Vi sono poi biglietti di corrispondenza che danno diritto al passeggero di percorrere, nella vettura in cui furono distribuiti, la radiale stessa fino all'incontro della Circonvallazione e durante la giornata di emissione la parte di Circonvallazione compresa fra la suddetta radiale e la radiale più vicina.

Al 1° Gennaio 1913 la lunghezza totale della rete tranviaria era m. 125 960 con uno sviluppo di binari semplici di m. 163 200: le carrozze in servizio erano 442 motrici e 262 rimorchiate.

*Svolgimento del servizio dei tranvai di Milano dal 1882 al 1912.*

Anni	Biglietti distribuiti migliaia	Biglietti per abitante n.	Chilometri vettura migliaia	Introiti migliaia di lire	Utile lordo per il Comune migliaia di lire
<b>Trazione animale.</b>					
1882	12 410	38	3 159	1 738	107
1883	18 389	54	3 778	2 078	170
1884	18 447	53	4 107	2 255	200
1885	23 272	65	4 412	2 384	215
1886	24 013	65	4 420	2 477	221
1887	25 564	68	4 547	2 533	236
1888	27 101	70	4 751	2 685	250
1889	28 534	71	4 920	2 825	263
1890	28 264	69	5 042	2 797	260
1891	28 063	67	5 110	2 777	258
1892	28 311	67	5 109	2 889	261
<b>Trazione mista.</b>					
1893 <sup>1</sup>	29 813	69	5 343	3 003	271
1894 <sup>2</sup>	33 916	77	5 651	3 298	308
1895	33 761	75	5 991	3 345	313
1896	35 549	78	6 266	3 531	330
1897	39 736	86	7 051	3 764	364
1898	44 560	94	9 407	4 238	390
<b>Trazione elettrica.</b>					
1899	57 400	119	11 478	5 072	1 039
1900	64 510	131	12 216	5 573	1 238
1901	67 607	138	12 867	5 808	1 270
1902	75 406	151	15 169	6 446	1 287
1903	81 763	161	15 753	6 937	1 480
1904	86 634	168	16 605	7 325	1 650
1905	94 384	178	17 683	7 965	1 922
1906 <sup>3</sup>	121 129	223	24 171	10 401	2 631
1907	109 566	195	26 609	9 338	1 717
1908	125 152	216	29 108	10 698	2 175
1909	132 984	222	31 060	11 370	2 309
1910	141 680	229	33 675	12 209	2 448
1911	155 488	255	36 679	13 290	2 703
1912	164 003	261	39 031	14 048	2 879

<sup>1</sup> La prima linea elettrica cominciò a funzionare il 2 novembre 1893.

<sup>2</sup> Esposizioni riunite.

<sup>3</sup> Esposizione del Sempione.

---

---

## VI.

### Mercati e Macelli pubblici. — Comuni principali.

---

Quasi tutti i Comuni compresi nella tab. n. 1, *Mercati delle vettovaglie*, amministra direttamente queste aziende, le quali peraltro, hanno una certa importanza soltanto in alcune città.

Cagliari, S. Pier d'Arena e, in parte, Novara danno in appalto i loro mercati.

Notevoli superfici di mercati coperti presentano: Torino con oltre 28 mila mq., Bologna con 8000, Firenze con 6477, Cagliari e Livorno con oltre 5000.

Per importanza di reddito tiene il primo posto Torino con 363 mila lire, cui seguono Genova, Roma, Milano e Firenze con cifre comprese fra 210 mila e 105 mila lire.

Fra le minori città si hanno redditi elevati ad Alessandria e in varie altre città del Piemonte, a Cagliari e a Verona.

Riguardo alle spese di esercizio, occorre osservare come, essendo nei bilanci comunali riuniti in articoli complessivi gli assegni per manutenzione dei locali e di mobili, per illuminazione ecc. dei differenti uffici municipali, risulta assai difficile a molti Comuni dar cifre esatte e confrontabili.

In molti Comuni poi il servizio di esazione e di sorveglianza è fatto dalle guardie comunali ed in tal caso non si è potuta calcolare la quota di stipendi che andrebbe a carico del servizio suddetto.

Con apposite note si è cercato di segnalare alcuni degli aspetti caratteristici di questo servizio.

Si hanno vaste aree adibite ad uso di *Mercato del Bestiame* (tab. n. 2) a Andria, Asti, Padova, Ravenna, Roma, Siena (oltre 50,000 mq.): per molte località mancano peraltro sufficienti notizie statistiche: ben difficile è pure separare le spese relative a questo servizio riunito spesso col pubblico macello.

La tabella n. 3 dà notizia del numero di *Animali abbattuti nei pubblici macelli* delle varie città: nel confrontare le cifre ivi contenute e in special modo le cifre complessive si tenga presente come, in specie per ciò che riguarda gli ovini, in alcune città molti capi di bestiame vengano abbattuti fuori del macello comunale e come le varie denominazioni dei bovini non siano dappertutto omogenee.

Il numero maggiore di animali viene abbattuto nel macello di Milano con 220,030 capi. Seguono i macelli di Torino (167,406 capi), di Roma (119,672) e di Genova con 116,434.

Un numero ragguardevole di *equini* viene abbattuto soltanto a Bologna, Brescia, Milano, Parma, e Roma.

Anche nei macelli prevale l'esercizio municipale: fra i Comuni per i quali la tab. n. 4, *Esercizio finanziario dei pubblici macelli nel 1911*, dà notizie, soltanto 10 di cui è data notizia in apposita nota avevano i loro stabilimenti in appalto.

Proventi elevati per tasse di macellazione ed altro, si hanno a Milano con L. 726,000, a Napoli con 644,531, a Roma con L. 504,000: seguono Torino, Firenze e Genova. Per i confronti delle spese valgono le osservazioni già fatte parlando dei mercati.

La tavola n. 5 dà per alcuni principali prodotti i *consumi medi* per abitante nell'anno 1911, e corrisponde a quelle già redatte nei precedenti *Annuari*.

Tali consumi medi furono calcolati per la sola popolazione compresa entro la cinta daziaria di alcuni Comuni chiusi.

Il Consumo della *carne* presenta differenze notevolissime e va generalmente diminuendo da Nord a Sud. Il massimo è dato da Arezzo con kg. 98-di consumo medio per abitante: danno pure cifre elevate di consumo: Reggio Emilia con oltre 82 kg., Milano e Roma con 79 kg., Pavia con 74 kg., Mantova con oltre 72 kg. I consumi minimi sono rilevati nelle città della Sicilia con meno di kg. 8 a Marsala, kg. 14,3 a Catania. In molti casi il calcolo non è possibile essendo esenti da dazio alcune specie di carni.

Hanno notevole consumo di *pesce fresco* (oltre 4 kg. per abitante): Ancona, Aquila, Catania, Civitavecchia, Girgenti, Palermo, Rimini, Roma, Rovigo, Treviso: i dati relativi al pesce affumicato, secco, sott'olio ecc. non sono comparabili essendo alcune di queste varietà libere da dazio in molti Comuni.

Le *uova* e il *latte* sono pure nella maggior parte delle città esenti da dazio: si hanno quindi notizie soltanto da pochi Comuni: fra questi si ha consumo notevole di uova a Bologna, a Genova, a Roma. Il massimo consumo del latte è indicato da Genova con 66 litri per abitante.

Il consumo massimo del *caffè* è dato da Rovigo con kg. 5 per abitante, seguono, con consumi di kg. 4 e oltre, Cuneo, Treviso e Venezia.

I consumi minimi si verificano nelle città della Sicilia ove non giungono spesso nemmeno al  $\frac{1}{2}$  kg.

Pressochè paralleli a quelli del caffè sono i consumi dello *zucchero* con un massimo di kg. 19,4 a Torino e con cifre superiori agli 11 kg., ad Asti, Bologna, Cuneo, Ferrara, Genova, Lucca, Modena, Padova, Pavia, Prato, Rovigo, S. P. d'Arena, Savona, Treviso, Venezia, Vicenza.

I consumi minimi sono dati dalle città meridionali e dalla Sicilia.

I consumi di *cacao* sono dappertutto assai scarsi: soltanto a Torino, a Reggio Emilia e Viareggio il consumo è di qualche importanza (oltre 2 kg.).

Soltanto riunendo la indicazione del consumo del *vino*, dell'*uva fresca* e del *mosto* si possono avere cifre confrontabili sui consumi del vino, essendo in molte città abbondante la introduzione di uva e mosto a scopo di produzione. I consumi più elevati si verificano nelle città del Veneto, del Piemonte, della Toscana, del Lazio; cifre basse si hanno invece nelle città meridionali e della Sicilia, ove è anche insignificante il consumo della *birra*. Di questa si consuma una quantità notevole nel Veneto e in Lombardia con un massimo a Rovigo di oltre 32 litri per abitante. Vengono in seguito: Milano con quasi 19 litri, Venezia con 18, Treviso con 17, Bologna con 14.

Consumi elevati di *burro* (oltre 4 kg. per abitante) si hanno a Torino con oltre 7 kg., ad Asti, a Treviso: assolutamente insignificanti sono invece nelle città meridionali, anche nelle maggiori (Palermo kg. 0,2, Catania 0,1).

L'*olio di oliva* è consumato invece in quantità più rilevante nelle città dell'Italia centrale e meridionale: massimo di kg. 12 a Cosenza e sempre oltre i 10 kg. ad Aquila, Civitavecchia, Lucca, Perugia e Savona. In molti casi le due voci burro e olio d'oliva sono riunite nelle tariffe daziarie.

Il consumo del *petrolio* non presenta differenze così caratteristiche fra città di differenti regioni: i consumi massimi, oltre 10 kg. per abitante, si trovano a Perugia e a Torino.

Consumi notevolissimi di *carbone di legna* e di *carbon fossile* sono indicati nelle Città del Nord: dal consumo di quest'ultimo non si potrebbe peraltro sempre rilevare la importanza delle industrie locali perchè in generale le grandi fabbriche sono poste fuori delle cinte daziarie.



Mercati delle vettovaglie. — Esercizio 1911.

Marchés publics. — Exercice 1911.

TAB. N. 1.

CITTÀ Villes	Area occupata Surface occupée		Banchi di vendita Places de vente	Entrate Recettes				Spese Dépenses											
	coperta couverte	scoperta découverte		Fitto di locali Location de maga- zins	Occu- pazioni di suolo Droits de place	Diritti di peso pubblico e altre entrate Poids public	Totale Total	Per il perso- nale Traite- ments	Manu- tenzione e altre spese Entretien	Straor- dinarie Extra- ordinares	Totale Total								
												mq.	mq.	lire	lire	lire	lire	lire	lire
												n.	lire	lire	lire	lire	lire	lire	
Alessandria ....	1 900	9 000	50	13 645	38 516	15 784	67 945	12 000	2 000	—	14 000								
Ancona .....	•	2 800	81	—	6 468	655	7 123	•	•	•	•								
Andria .....	•	•	•	—	2 348	2 540	4 888	•	•	•	•								
Aquila .....	—	•	•	—	10 025	1 003	11 028	2 250	—	—	2 250								
Arezzo .....	600	800	—	—	2 609	—	2 609	•	•	•	•								
Asti .....	520	59 044	204	680	33 671	8 921	42 272	7 708	277	—	7 985								
Avellino .....	—	9 000	—	—	5 285	900	6 185	730	150	—	880								
Bologna .....	8 000	10 000	552	20 050	15 220	—	35 270	2 090	9 378	—	11 468								
Brescia .....	452	4 779	161	—	32 026	1 234	33 260	3 998	172	—	4 171								
Brindisi .....	1 400	3 950	20	—	5 539	—	5 539	—	—	—	—								
Busto Arsizio ..	—	5 000	—	—	2 358	2 800	5 158	•	•	•	•								
Cagliari .....	5 700	—	—	161 500	—	—	61 500	—	—	—	—								
Caltagirone ....	260	500	10	600	100	1 300	2 000	200	350	—	550								
Caltanissetta ..	250	—	10	—	2 622	—	2 622	707	150	1 300	2 157								
Carrara .....	—	1 200	—	—	10 408	2 049	12 557	3 640	450	—	4 090								
Catania .....	•	•	•	18 000	—	—	8 000	—	—	—	—								
Cesena .....	4 445	13 612	27	1 468	8 600	9 377	19 445	5 929	1 113	155	7 198								
Chieti .....	•	•	104	7 037	6 041	48	13 126	2	795	—	795								
Chioggia .....	1 900	2 473	182	—	8 000	—	8 000	1 600	1 400	—	3 000								
Civitavecchia ..	700	1 000	90	6 499	1 224	—	7 723	1 200	1 100	—	2 300								
Como .....	120	2 500	•	—	1 578	6	1 584	346	120	—	466								
Cuneo .....	576	21 500	265	—	29 228	16 906	46 133	3 896	1 524	8 170	13 590								
Faenza .....	500	9 000	185	—	7 637	591	8 281	2 550	1 682	4 232	4 232								
Ferrara .....	400	3 000	268	—	23 982	3 867	27 849	1 320	564	—	1 884								
Firenze .....	6 477	7 258	432 <sup>3</sup>	59 516	42 587	2 915	105 018	57 849	28 351 <sup>4</sup>	—	86 200								
Forlì .....	1 000	22 800	150	—	8 443	8 936	17 379	4 663	—	—	4 663								
Genova .....	2 700	2 900	130	9 270	199 230	1 500	210 000	24 000	1 500	16 000	41 500								
Grosseto .....	—	500	50	—	3 140	—	3 140	•	•	•	•								
Imola .....	1 500	4 500	110	1 700	2 741	566	5 007	180	—	—	180								
Lecce .....	3 200	12 000	100	—	15 748	1 579	17 327	51 518	482	—	2 000								
Livorno .....	5 000	1 300	190	—	45 088	—	45 088	3 707	15 312	—	19 019								
Lodi .....	4 900	20 000	100	—	4 000	4 205	8 205	350	—	—	350								
Lucca .....	825	14 550	85	800	1 188	70	2 058	752	101	—	853								
Marsala .....	—	1 653	—	—	1 250	—	1 250	365	250	—	615								
Massa .....	—	3 250	25	—	3 325	—	3 325	500	295	—	795								
Messina .....	1 736	•	42	—	34 288	—	34 288	1 650	1 110	—	2 760								
Milano .....	•	•	550	27 940	149 280	8 922	186 142	18 866	148 173	1280000	1427039								
Modena .....	•	24 100	600	—	37 617	3 776	41 393	1 932	4 200	—	6 132								

<sup>1</sup> Canone annuo d'abbonamento.

<sup>2</sup> Servizio disimpegnato dalle Guardie municipali.

<sup>3</sup> Si hanno pure 312 magazzini.

<sup>4</sup> Compresse le imposte in L. 12 150.

<sup>5</sup> Non può determinarsi l'intera spesa di detto servizio, essendo essa compresa negli stipendi alle guardie comunali, agli spazzini e al personale del dazio.

<sup>6</sup> La tassa è corrisposta da coloro che prendono in affitto i banchi e dai venditori del pesce fresco i quali pagano in proporzione del peso e della qualità del pesce.

(Segue TAB. N. 1).

CITTÀ <i>Villes</i>	Area occupata <i>Surface occupée</i>		Banchi di vendita <i>Places de vente</i>	Entrate <i>Recettes</i>				Spese <i>Dépenses</i>			
	coperta	scoperta		Fitto di locali <i>Location de magasins</i>	Occupazioni di suolo <i>Droits de place</i>	Diritti di peso pubblico e altre entrate <i>Poids public</i>	Totale <i>Total</i>	Per il personale <i>Traitements</i>	Manutenzione e altre spese <i>Entretien</i>	Straordinarie <i>Extraordinaires</i>	Totale <i>Total</i>
	<i>couverte</i>	<i>découverte</i>									
Monza .....	600	5 500	—	—	14 538	1 850	16 388	1 320	—	—	1 320
Novara .....	1 380	3 220	—	.	19 590	.	.	.	500	.	.
Padova .....	1 500	16 000	—	—	34 687	5 208	39 895	8 949	1 541	—	10 490
Palermo .....	800	10 008	56	18 301	10 758	—	29 059	2 600	500	—	3 100
Parma .....	900	9 500	141	—	7 032	650	7 682	2 200	1 050	—	2 250
Perugia .....	—	954	—	.	.	.	10 145	2 671	500	—	3 171
Pesaro .....	200	2 400	—	—	5 000	2 800	7 800	1 500	2 700	—	4 200
Prato .....	300	.	32	2 000	39	—	2 039	.	.	.	.
Ravenna .....	—	6 506	8	—	10 000	9 000	19 000	3 447	2 504	—	5 951
Reggio Calabria	—	800	—	200	70	300	570	—	—	—	—
Reggio Emilia..	—	8 500	150	—	10 734	3 534	14 268	5 445	400	—	5 845
Rimini .....	340	5 640	34	—	12 324	—	12 324	2 170	200	—	2 370
Roma .....	3 517	17 641	384	12 122	163 916	12 493	188 531	109 290 <sup>1</sup>	66 501	234 000	209 791
Rovigo .....	3 000	9 792	8 <sup>3</sup>	1 500	4 233	—	5 733	963	292	—	1 255
S. Pier d'Arena.	350	1 450	—	14 900		4 000	18 900	—	—	—	—
Sanremo .....	400	3 000	83	—	16 938	1 008	17 946	3 049	200	—	3 249
Sassari .....	2 420	5 980	470	—	30 698	1 281	31 979	1 200	2 624	360	4 184
Sestri Ponente .	1 253	1 069	3	4 075	10 427	198	14 700	2 760	1 100	—	3 860
Siena .....	1 008	2 000	90	—	540	—	540	300	—	—	300
Sondrio .....	.	.	80	—	1 200	10	1 210	1 000	100	—	1 100
Spoleto .....	—	1 400	—	—	1 515	—	1 515	—	—	—	—
Torino .....	28 880	8 070	1649	30 570	305 715	26 727	363 012	42 596	14 811	46 000	103 407
Treviso .....	240	10 898	34	.	.	.	24 970	.	.	.	2 762
Udine .....	350	14 500	120	249	2 178	6 400	8 827	2 528	1 722	—	4 250
Venezia .....	1 770	3 842	92	—	17 603	648	18 251	21 678	16 043	1 836	39 557
Vercelli .....	.	.	38	—	1 624	22 259	23 883	.	.	.	1 800
Verona .....	3 000	60 000	170	300	48 426	7 751	56 477	13 911	4 317	—	18 228
Viareggio .....	200	3 120	30	—	.	.	7 924	2 400	750	—	3 150
Vicenza .....	—	6 900	—	—	24 709	5 298	30 007	1 680	—	—	—
Viterbo .....	216	5 370	—	—	3 570	470	4 040	904	—	—	904

<sup>1</sup> Compresa la quota per la sorveglianza delle guardie municipali.

<sup>2</sup> Nel Bilancio 1912 sono state stanziato L. 4.062,047 per costruzioni di nuovi mercati e sistemazione di quelli esistenti.

<sup>3</sup> Banchi fissi per vendita di pesce.

### Note alla Tabella n. 1.

- ALESSANDRIA. — Tutti i mercati sono gestiti ad economia e sorvegliati dai vigili urbani. Il mercato di Via Cavallotti è coperto e serve per ogni genere di commestibili. Pure coperto è il mercato dei cereali (bisettimanale). Vi sono poi: il mercato all'ingrosso della frutta e verdura, quello dell'uva, quello dei bozzoli e quello della legna. Il mercato della frutta ed erbaggi all'ingrosso è esercito ad appalto.
- ANCONA. — Vi sono 4 mercati.
- ANDRIA. — Non vi sono speciali mercati pubblici essendo a tale oggetto adibite varie località. Per la sola vendita del pesce è adibita una piazza apposita. Occupazione libera, previo pagamento tassa posteggio.
- AQUILA. — Vi sono due mercati settimanali.
- AREZZO. — Vi sono tre mercati aperti al pubblico, con sola tassa di occupazione di suolo.
- ASTI. — I mercati grossi hanno luogo il mercoledì, i piccoli il sabato. Sono esercitati dal Comune salvo tre piazze appaltate per L. 12,200: la spesa di manutenzione è compresa colle altre occorrenze per tutti i fabbricati.
- AVELLINO. — I mercati non si tengono in appositi locali di proprietà comunale, ma su vie e piazze pubbliche. Il Comune esige solo un diritto per l'occupazione del suolo che va da un minimo di cent. 5 ad un massimo di cent. 20 al mq.
- BARI. — Sono esercitati dal Comune ad eccezione del mercato coperto che è appaltato.
- BENEVENTO. — Mercato con tettoie e botteghe per vendita di commestibili e altro mercato con tettoia per i cereali. — Area coperta: mq. 1530, scoperta mq. 2520. Esercitati dal Comune con pagamento di posteggio e affitto di botteghe.
- BERGAMO. — Vi sono due mercati: delle frutta e verdura e quello per il pollame. Sono esercitati direttamente dal Comune.
- BOLOGNA. — Vi sono due mercati giornalieri per commestibili, frutta ed erbaggi: uno settimanale per rivendita di oggetti nuovi ed usati: uno per le uve e uno dei bozzoli. Uno dei primi due è esercitato dall'Amministrazione ospedaliera locale e sorvegliato dal Comune.
- BRESCIA. — Esiste un solo mercato.
- BRINDISI. — I mercati sono appaltati alla Ditta assuntrice del Dazio di consumo. Nel 1909 si apriva al pubblico un nuovo mercato coperto.
- CAGLIARI. — Vi sono due mercati: uno tutto coperto, l'altro con piccole tettoie; ambedue sono appaltati.
- CALTAGIRONE. — Un mercato per la vendita del pesce. La spesa segnata fra le straordinarie è occorsa per la sistemazione di una bottega ad uso di macelleria comunale.
- CALTANISSETTA. — Esiste un solo mercato per il pesce: tassa fissa in ragione di L. 20 a quintale di pesce che entra nel mercato.
- CARRARA. — Vi sono due mercati: uno per frutta, erbaggi, pesce fresco ecc. ed uno per tessuti ed altre merci.
- CATANIA. — Vi sono tre mercati pubblici.
- CATANZARO. — Non esistono pubblici mercati.
- CESENA. — Esistono sette mercati: per foraggi, legna, castagne, erbe ecc., pesce, bozzoli da seta.
- CHIOGGIA. — Vi sono due mercati: quello del pesce e quello per gli erbaggi e la frutta.
- COMO. — Due mercati: uno coperto per il pollame e uno scoperto per la frutta e la verdura.
- COSENZA. — Non esistono pubblici mercati.
- CREMONA. — Due mercati settimanali per generi e affari d'ogni specie: il mercato della frutta e degli erbaggi è appaltato.

**CUNEO.** — Esistono cinque mercati.

**FAENZA.** — Vi sono nove mercati tenuti in punti diversi della città.

**FERRARA.** — Esistono un mercato delle erbe e uno del pesce.

**FIRENZE.** — Vi sono due mercati coperti per vendita di commestibili; un mercato all'ingrosso della frutta e verdura, un mercato della paglia da cappelli e uno di fiori (settimanali gli ultimi due in alcuni mesi dell'anno).

**FORLÌ.** — Vi sono sei mercati diversi.

**GENOVA.** — Vi sono due mercati destinati alla vendita della frutta e verdura: vi è pure permessa la vendita di mercerie e altri oggetti.

**IMOLA.** — Il servizio nei mercati delle erbe, del pesce, del pollame, delle manifatture è fatto dalle guardie municipali.

**LECCO.** — I mercati per le derrate alimentari hanno luogo il mercoledì e il sabato: il venerdì si tiene un mercato di scarsa importanza per la vendita al minuto del pesce. Il servizio è fatto dai sorveglianti urbani che godono del 15% sui proventi.

**LECCE.** — Vi si tengono due mercati alla settimana.

**LIVORNO.** — Vi è un mercato per la vendita all'ingrosso di frutta e erbaggi e uno coperto per i generi alimentari.

**LODI.** — Due mercati la settimana per la vendita delle derrate. Un mercato dei bozzoli tutti i giorni durante la stagione del raccolto.

**LUCCA.** — Il mercato dei cereali e quello del pesce hanno luogo due volte alla settimana: quello della frutta, della verdura e del pollame è giornaliero. Altri mercati hanno luogo periodicamente. Il mercato dei bozzoli è esercitato dal Comune, negli altri il Comune non ha che la sorveglianza.

**MARSALA.** — Il mercato dei pesci è scoperto ma circondato da botteghe di proprietà del Comune: il peso pubblico è gratuito.

**MASSA.** — Vi si tengono due mercati alla settimana: il martedì ed il venerdì.

**MESSINA.** — Esistono: un solo mercato e 5 posti di vendita di solo pesce fresco.

**MILANO.** — Esistono 3 mercati coperti per pollame e pesce, 3 aperti per verdura e frutta, 1 per chincaglierie e affini. Vi sono quattro mercati festivi per frutta, verdura, chincaglieria ecc. Il mercato del pollame è di proprietà privata.

**MODENA.** — Esistono 5 mercati diversi.

**MONZA.** — La vendita delle vettovaglie è permessa su una piazza provvista di tettoia riservata alla vendita del pane, della frutta e della verdura.

**NAPOLI.** — Esistono tre mercati coperti che vengono affittati.

**NOVARA.** — Il mercato della frutta, erbaggi e commestibili è appaltato: quello delle granaglie e quello dei bozzoli sono esercitati dal Comune. Il mercato appaltato rende L. 17 mila all'anno.

**PADOVA.** — Vi sono 5 mercati: delle erbe e dei legumi, della frutta, del pesce, dei cocomeri, dei polli e della carne.

**PALERMO.** — Vi sono 8 mercati in località diverse.

**PERUGIA.** — Vi è un mercato degli erbaggi: il servizio di esazione è fatto dalle guardie municipali.

**PESARO.** — Vi sono quattro mercati: delle erbe e frutta, della seta, delle uve, del pesce.

**PISA.** — Vi sono tre mercati: delle grasse, delle vettovaglie, del pesce.

**RAGUSA.** — Mercato giornaliero dei prodotti agricoli liberamente e gratuitamente esercitato dai produttori.

**RAVENNA.** — Esistono 5 mercati all'aperto. È in via di costruzione un locale coperto.

**REGGIO CALABRIA.** — Esiste un mercato dove si vende frutta, verdura e polli.

**REGGIO EMILIA.** — Vi sono quattro mercati, 2 per la frutta e verdura, 1 per generi alimentari e 1 per attrezzi rurali.

**RIMINI.** — Esistono 5 mercati in località differenti.

- ROMA.** — Esistono un mercato centrale degli ortaggi e della frutta, un mercato del pesce, un mercato della seta e un mercato di rivendita.
- ROVIGO.** — I diritti di peso sono riscossi dal Comune soltanto alle barriere daziarie: la pesatura de-bozzoli e dei grani è affidata ai pesatori autorizzati senza corrisposioni di canoni. Vi sono 8 mercati in località differenti.
- SALERNO.** — Viene affittato il suolo soltanto per il mercato della frutta.
- S. PIER D'ARENA.** — Esiste un solo mercato per le frutta, legumi e ortaggi ed è appaltato.
- SANREMO.** — Esiste un solo mercato.
- SASSARI.** — Vi sono tre mercati per le carni di cui uno esercitato dal Comune, due da privati. Il Comune esercita pure il mercato dei pesci, frutta e erbaggi.
- SAVONA.** — Non esistono mercati pubblici: il Comune fa pagare una tassa a tutti coloro che occupano il suolo pubblico per esposizione di merci, posteggio, ecc.
- SESTRI Ponente.** — Un solo mercato di frutta e verdura tenuto sulla pubblica piazza.
- SIENA.** — Un solo mercato pubblico per la vendita all'ingrosso e al minuto di ortaggi e frutta, uova e pollame.
- SPEZIA.** — Un mercato per la frutta e verdura, uno per pesci e uno per commestibili.
- SPOLETO.** — Vi si tengono due mercati alla settimana.
- TORINO.** — Esistono n. 13 mercati per vendita all'ingrosso e al minuto di frutta, erbaggi, pollame, uova, burro, pesce, cacio e posti per vendita al minuto di carni e quadrati per vendita mercerie, chincaglierie, stoffe, abiti, ecc. e mercato dei combustibili. Questo ultimo è esente da tasse di posteggio. Nel 1911 vennero aperti 3 mercati rionali in via di esperimento.
- TRAPANI.** — Esiste un solo mercato, libero e gratuito.
- UDINE.** — Mercati dei grani, della frutta e verdura.
- VENEZIA.** — Mercato del pesce. Mercato della frutta ed erbaggi. Mercato dei polli e delle uova.
- VERCELLI.** — Vi sono sei mercati: uno per i cereali, due per le verdure, uno per il pollame, uno per i pesci, uno per le mercerie.
- VERONA.** — Esistono: un mercato all'ingrosso della verdura, uno all'ingrosso per la frutta, uno al minuto per la verdura e la frutta, uno del pesce, uno dei grani e due delle uve.
- VIAREGGIO.** — Esistono: un mercato per la vendita all'ingrosso e uno per la vendita al minuto.
- VICENZA.** — Esistono quattro mercati in località diverse di cui uno appaltato. Il Comune non riscuote che i soli diritti di peso e di occupazione di spazio.
- VITERBO.** — I pubblici mercati sono tre: uno giornaliero e uno settimanale su piazze pubbliche, il terzo in un locale coperto per il pesce.
-

**Mercati del bestiame. — Anno 1911.**  
*Marchés au détail. — Année 1911.*

TAB. N. 2.

CITTÀ <i>Villes</i>	Area <i>Surface</i>	Bestiame presentato al Mercato <i>Bétail exposé</i>					Entrate <i>Recettes</i>	Spese <i>Dépenses</i>
		Bovini	Suini	Equini	Ovini	Totale		
		<i>Gros bétail et veaux</i>	<i>Porcs</i>	<i>Chevaux</i>	<i>Moutons agneaux</i>	<i>Total</i>		
mq.	n.	n.	n.	n.	n.	lire	lire	
Alessandria.....	29 100	43 208	2 068	8 039	300	53 615	.	2 000
Ancona.....	3 000	3 616	1 646	178	85	5 525	—	—
Andria.....	60 000	750	30	2 500	100	3 380	.	161
Aquila.....	70	5 950	2 000	—	4 000	11 950	.	.
Asti.....	57 820	68 179	1 139	6 068	1 668	77 054	.	.
Avellino.....	4 000	1 799	.	.	.	.	250	.
Bergamo.....	22 000	24 500	12 500	10 000	3 465	50 465	6 283	10 955
Bologna.....	22 476	20 864	15 338	4 631	—	40 833	9 000	11 840
Brescia.....	41 850	11 686	691	2 852	15 127	30 356	2 842	732
Busto Arsizio.....	3 000	1 860	100	50	10	2 020	.	.
Caltagirone.....	18 500	6 150	500	8 000	1 200	15 850	.	.
Chieti.....	2 873	2 873	2 601	150	10 846	16 470	6 366	.
Como.....	1 324	2 790	4 200	—	3 000	9 990	1 429	.
Cremona.....	31 750	38 032	—	9 277	6	47 315	19 464	14 972
Cuneo.....	15 220	26 434	35 830	8 330	22 405	92 999	—	916
Faenza.....	21 000	19 661	26 720	—	—	46 381	.	750
Ferrara.....	16 400	17 792	234	3 120	21	21 167	—	1
Firenze.....	17 700	7 969	11 023	3	14 452	33 447	25 957 <sup>2</sup>	3
Genova.....	5 975	39 708	2 051	67	17 226	5 052	117 504	32 654
Imola.....	10 000	14 795	6 600	3 600	11 500	36 495	—	1 540
Lecce.....	20 000	6 090	100	2 500	1 800	10 490	.	.
Lucca.....	10 320	29 807	6 300	1 350	1 020	38 477	4 866	808
Mantova <sup>4</sup> .....	22 040	2 148	—	129	3	2 280	.	.
Marsala.....	10 000	255	—	2 500	—	2 755	.	.
Milano.....	30 250	152 397	55 655	7 327	38 446	253 825	446 780	383 030
Modena.....	27 000	35 109	44 343	4 488	—	83 940	.	.
Monza.....	14 000	8 250	3 500	3 000	250	15 000	640	.
Napoli.....	12 663	54 368	51 243	—	188 643	294 254	158 157	.
Padova.....	50 527	62 633	17 512	18 959	1 318	100 422	—	1 234
Parma <sup>4</sup> .....	13 300	22 303	—	—	—	22 303	—	116
Pesaro.....	8 400	4 610	1 500	80	800	6 990	—	—
Prato.....	2 900	7 538	1 080	—	—	8 618	722	—
Ravenna.....	64 390	100 000	1 000	1 000	1 200	103 200	.	.
Reggio Emilia.....	4 000	11 033	25 397	963	5 798	43 191	—	—
Rimini.....	12 330	47 025	22 000	1 650	1 650	72 325	.	300
Roma.....	55 786	53 728	51 966	2 366	17 736	125 794	157 435	16 000
Rovigo.....	7 000	1 920	1 300	700	—	3 920	—	—
Sampierdarena.....	3 000	9 490	1 500	—	2 500	13 490	.	.
Sassari.....	20 030	9 641	.	.	.	.	964	200
Siena.....	66 000	14 750	6 000	500	2 700	23 950	—	—
Sondrio.....	2 500	1 250	475	88	816	2 629	—	200
Torino.....	17 600	62 910	4 218	—	55 824	122 952	—	10 622
Udine.....	18 000	14 763	19 284	3 734	3 606	41 387	.	.
Verona <sup>4</sup> .....	16 000	12 721	1 695	1 700	3 267	19 383	—	200
Vicenza <sup>4</sup> .....	5 000	4 400	1 850	600	400	7 250	—	780

<sup>1</sup> Compresa in quelle per i *Mercati delle vettovaglie*.

<sup>2</sup> Del periodo 20 giugno-31 dicembre 1911.

<sup>3</sup> Compresa nella spesa per il macello.

<sup>4</sup> Il bestiame figura in numero esiguo perchè i mercati furono sospesi, in causa dell'afra epizootica.

### Note alla Tabella n. 2.

- ALESSANDRIA. — Il mercato del bestiame che si svolge ogni lunedì, nonostante le crisi che attraversarono la produzione e l'allevamento del bestiame stesso, si mantiene sempre importantissimo.
- ANCONA. — L'uso del mercato è gratuito.
- ANDRIA. — Ha luogo a settembre una fiera di equini nella quale sono presentati circa un migliaio di cavalli.
- AREZZO. — L'area occupata dal mercato è di circa 8000 mq. L'uso è gratuito; non si hanno dati sul movimento.
- BENEVENTO. — Il mercato che ha un'area di 7900 mq. è libero ed il bestiame non va soggetto a nessuna tassa.
- CAGLIARI. — Non esiste alcun mercato.
- CALTANISSETTA. — Vi si tiene un mercato domenicale. L'area del medesimo è di mq. 10,000.
- CASTROGIOVANNI. — L'uso del mercato è gratuito. L'area del medesimo è di mq. 75,000; non si hanno notizie del movimento.
- CATANIA. — Ogni anno vi si tengono quattro mercati. Non si conosce il numero del bestiame.
- CESENA. — L'uso del mercato è gratuito. L'area del medesimo è di mq. 23751. Le spese furono di L. 9784.
- COMO. — Si tengono due fiere di bestiame.
- FAENZA. — Le spese di L. 750 si riferiscono per L. 250 alla manutenzione, per il resto alla assistenza zoiatrica.
- FORLÌ. — Non esiste alcuna tassa e non si conosce il numero del bestiame presentato.
- GENOVA. — Il mercato del bestiame è finora di proprietà privata ed esercitato da privati.
- GROSSETO. — L'area del mercato è di mq. 3000. Entrate L. 310, spese L. 150.
- LECCO. — Il mercato del bestiame si tiene ogni lunedì del mese di ottobre per iniziativa e cura della Camera di Commercio. Le aree sono cedute gratuitamente. Le L. 50 sono per premio al miglior bestiame.
- LIVORNO. — Il mercato fu aperto il 15 maggio 1911. Non si conosce il numero degli animali.
- MASSA. — Il mercato del bestiame è di proprietà privata.
- NOVARA. — Non esiste mercato del bestiame.
- PAVIA. — Come sopra.
- PERUGIA. — Il mercato del bestiame si tiene tutti i martedì in campo aperto: mancano le notizie relative.
- REGGIO CALABRIA. — Il mercato è bisettimanale.
- S. PIER D'ARENA. — I due mercati esistenti sono di proprietà privata.
- SPOLETO. — L'area scoperta è di mq. 3000. Non si hanno altri dati in proposito.
- TORINO. — Il mercato è gratuito.
- TREVISO. — L'area scoperta è di mq. 10,800. Il Comune intende organizzare il servizio.
- VERONA. — Vi si tengono 2 fiere di cavalli all'anno. Il numero dei cavalli presentati nel 1911 fu di 9760. Entrate L. 12,399, spese L. 36,230. La fiera comprende anche una mostra nazionale di macchine agricole, di carri, di carrozze e di sellerie. Dette fiere sono giudicate fra le migliori d'Europa.
- VITERBO. — I mercati del bestiame sono due: uno si tiene l'ultimo sabato d'ogni mese per ogni sorta di bestiame, l'altro per suini i venerdì del mese di novembre.

Macelli pubblici. — Animali abbattuti nell'anno 1911.

Tab. N. 3.

Abattoirs. — Animaux abattus en 1911.

CITTÀ Villes	Bovi	Vacche	Tori	Vitelli	Vitelli lattanti	Pecore e capre	Agnelli e capretti	Suini	Equini Chevaux		Totale Total
	Boeufs	Vaches	Tau- reaux	Veaux	Veaux de lait	Brebis et chèvres	Agneaux	Porcs	per alimen- tazione	per altre cause	
	n.	n.	n.	n.	n.	n.	n.	n.	n.	n.	n.
Alessandria . . . . .	998	670		3552		2018		2601	86	—	9 925
Ancona . . . . .	690	1362	54	2678	1393	4281	38	1393	—	—	11 889
Andria . . . . .	400	—	—	28	—	6443	4711	389	858	—	12 829
Aquila . . . . .	234	511	21	1055	36	3240	1469	1498	—	—	24 764
Arezzo . . . . .	44	112	11	2092	9	50	11125	3317	—	—	16 760
Asti . . . . .	261	531		2830	—	—	1779	1955	—	—	7 356
Avellino . . . . .	—	801	—	101	—	4871	2219	708	—	—	8 700
Belluno . . . . .	330	292	36	127	1629	22	2097	248	1	—	4 782
Benevento . . . . .	110	96	18	1230	—	1060	8790	1609	—	—	12 913
Bergamo . . . . .	1481	224	45	103	6982	120	3470	2410	427	—	15 262
Bologna . . . . .	3563	7964	118	—	10243	910	9484	8590	1297	—	42 169
Brescia . . . . .	656	247	122	4551	8298	8	15907	3265	1183	—	34 237
Brindisi . . . . .	757	44	73	257	—	380	8091	708	149	—	10 459
Busto Arsizio . . . . .	218	1487	13	221	1282	104	652	1590	494	—	6 061
Cagliari . . . . .	1918	3656	717	915	683	12497	799	1390	323	—	22 898
Caltagirone . . . . .	220	153	2	120	—	2414	216	1082	—	—	4 207
Caltanissetta . . . . .	284	562	2	526	—	1925	1	1111	—	—	4 414
Carrara . . . . .	34	325	—	2842	588	373	6835	1790	—	—	12 787
Castrogiovanni . . . . .	201	53	—	334	—	396	4170	891	—	—	5 045
Catania . . . . .		10369		—	—	965	1	4155	—	—	15 489
Catanzaro . . . . .	662	283	—	122	872	265	2692	2207	—	—	7 103
Cesena . . . . .	676	400		715		329	3813	1201	—	—	7 134
Chieti . . . . .	153	56	7	681	—	496	7737	1247	—	—	10 377
Civitavecchia . . . . .	432	642	38	254	—	48	62	711	—	—	2 212 <sup>2</sup>
Como . . . . .	2366	383		7956	—	89	3954	1846	—	—	16 594
Cosenza . . . . .	300	390	30	135	521	895	13688	1271	—	—	17 230
Cremona . . . . .	1471	587		5972		31	1398	3108	581	—	13 148
Cuneo . . . . .	351	64	—	1944	—	1057	6764	972	—	—	11 152
Faenza . . . . .	753	—	44	188	298	5414	7659	1586	—	—	15 942
Ferrara . . . . .	1301	1386	100	70	2724	36	6953	2976	418	—	15 964
Firenze . . . . .	4062	2119	—	14158	13685	—	664	5136	—	—	39 824
Forlì . . . . .	446	359		747	323	7556	7977	1844	159	—	19 411
Genova . . . . .	6180	4450	1218	17801	18191	16984	45289	5166	155	—	116 434
Girgenti . . . . .	662	80	2	270	6	208	340	1053	—	—	2 621
Grosseto . . . . .		574		30	203	84	12313	843	—	—	14 047
Imola . . . . .	706	21	—	123	103	6749	4641	2822	80	14	14 256
Lecce . . . . .	298	254	51	1261	—	854	14014	868	107	2	17 709
Livorno . . . . .	338	1028	82	7417	4587	90	15173	3077	—	—	31 792
Lodi . . . . .	288	1271		1950	—	20	252	1699	717	—	6 197
Lucca . . . . .	61	256	—	6622	873	—	13224	4705	—	—	25 741
Mantova . . . . .	1018	883	369	176	3031	17	105	2374	498	—	8 741
Marsala . . . . .	285	125	4	21	82	872	1560	457	—	—	3 406
Massa . . . . .	6	296		1211		—	1712	951	—	—	4 176
Messina . . . . .	547	469	76	4989	572	245	20000	2607	—	—	29 505

<sup>1</sup> Vengono macellati fuori del macello.

<sup>2</sup> Compresi 25 castrati.



(Segue TAB. N. 3).

CITTÀ <i>Villes</i>	Bovi	Vacche	Tori	Vitelli	Vitelli lattanti	Pecore e capre	Agnelli e capretti	Suini	Equini <i>Chevaux</i>		Totale
	<i>Boeufs</i>	<i>Vaches</i>	<i>Tau- reaux</i>	<i>Veaux</i>	<i>Veaux de lait</i>	<i>Brebis et chèvres</i>	<i>Agneaux</i>	<i>Porcs</i>	per alimen- tazione	per altre cause	<i>Total</i>
	n.	n.	n.	n.	n.	n.	n.	n.	pour alimen- tation n.	pour autres causes n.	n.
Milano .....	15410	34474		69880		2813	34675	55558	7228		220 038
Modena .....	1168	1281	31	1917		15	4027	6850	352	—	15 641
Monza .....	328	1675	48	363	4442	57	106	1971	4	1	8 995
Napoli .....	3900	1104	8810	23870	1893	3121	52625	37671	—	—	132 994
Novara .....	1378	1048	130	—	4394	41	2348	1234	63	—	10 636
Padova .....	2503	2078	10	5843		4523	3265	4808	—	7	23 037
Palermo .....	2383	1403	1346	17273	—	2083	6602	6797	—	—	37 887 <sup>1</sup>
Parma .....	1708	400	27	146	8954	8228		1743	1383	—	22 589
Pavia .....	947	1703		6108		293		2604	121	—	11 776
Perugia .....	457	168	—	1610	580	3574	9835	3932	—	—	20 156
Pesaro .....	299	367		758		960	6600	1613	—	—	10 597
Prato .....	2027		272		2468		11339	1310	—	—	17 416
Ravenna .....	1223	583	20	—	973	7679	4500	4872	47	12	45 114
Reggio Calabria..	553	1317	11	1496	—	1362	8629	2472	—	—	17 840
Reggio Emilia ..	1091	1068	17	198	2298	4864		2184	121	—	12 041
Roma .....	19519	16609	<sup>2</sup>	16538		12733	4523	52397	2353	—	119 672
Rovigo .....	396	163	—	65	1138	68	533	711	—	—	3 074
S. Pier d'Arena .	1630	624	7	1126	1010	3822	—	1479	—	—	9 698
S. Remo .....	682	439	26	2619		49	4890	428	—	—	9 133
Sassari .....	549	2440	4	64	120	3531	4354	1173	63	—	12 298
Savona .....	843	328	79	2595	716	1832	5685	1887	—	—	13 965
Sestri Ponente .	299	1190		460	510	883	1037	773	—	—	5 152
Siena .....	1214	469	16	1030	409	642	120	3287	—	—	7 187
Spezia .....	2135	421	669	2266	2726	890	10982	2029	—	—	22 118
Spoleto .....	110	64	48	830		176	5947	963	—	—	8 138
Taranto .....	1545	669	48	98	234	1372 <sup>3</sup>	702 <sup>3</sup>	1360 <sup>3</sup>	728	—	6 756
Torino .....	2804	3799	1793	42431	20986	11003	70216	13422	952	—	167 406
Treviso .....	1216	691	125	293	2124	383	306	1456	—	6	6 600
Udine .....	1280	1392	10	20	10507	396	3909	2511	93	—	20 142
Venezia .....	5998	5916	368	5	12258	23010	1323	8812	541	—	58 231
Vercelli .....	211	403		4388	—	8	785	1533	16	—	7 344
Verona .....	2729	1440	<sup>2</sup>	6201	—	6348	5650	5789	195		28 352
Viareggio .....	6	35	—	2342	854	4	2974	700	—	—	6 915
Vicenza .....	1720	200	8	100	3900	459	—	1954	—	11	8 352
Viterbo .....	388	539	19	92	654	856	13831	2399	—	—	18 887 <sup>4</sup>

<sup>1</sup> Vanno aggiunti 50 000 agnelli e capretti che entrano già macellati nel Comune e 1000 bovini, 300 suini e 150 ovini che vengono abbattuti nelle borgate.

<sup>2</sup> Compresi fra i bovini.

<sup>3</sup> Ne vengono abbattuti anche fuori del mattatoio municipale.

**Macelli pubblici. — Esercizio finanziario 1911.**

TAB. N. 4.

*Abattoirs. — Recettes et dépenses. — Exercice 1911.*

CITTÀ <i>Villes</i>	Entrate <i>Recettes</i>				Spese <i>Dépenses</i>				
	Tassa di macellazione  <i>Droit d'abatage</i>	Tassa di sosta o di visita  <i>Droit de visite sanitaire</i>	Affitti e diverse  <i>Locations et diverses</i>	Totale  <i>Total</i>	Stipendi <i>Traitements</i>		Mantenimenti  <i>Entretien</i>	Straordinarie e diverse  <i>Extraordinaires et diverses</i>	Totale  <i>Total</i>
					ai veterinari  <i>aux vétérinaires</i>	al personale amministrativo e di servizio  <i>au personnel administratif et de service</i>			
<b>Alessandria</b> .....	21 215	9 353	2800	33 368	8 800	4 555	7 481	6 350	29 156
<b>Ancona</b> .....	67 823	5 557	1410	74 790	4 715	5 820	1 800	4 500	16 835
<b>Andria</b> .....	5 594	—	—	5 594	1 200	1 400	1 268	543	4 411
<b>Aquila</b> .....	17 065	—	294	17 359	2 300	2 200	800	1 000	6 300
<b>Arezzo</b> .....	13 834	1 005	1 247	16 086	7 030	11 720	704	1 652	21 106
<b>Asti</b> .....	17 604	—	—	17 604	3 217	4 282	1 000	1 800	10 299
<b>Belluno</b> .....	5 726	—	—	5 726	1 700	687	335	816	3 538
<b>Benevento</b> .....	7 380	—	—	7 380	1 320	1 200	100	—	2 620
<b>Bergamo</b> .....	30 864	4 138	4962	39 964	12 832		10 545		23 377
<b>Bologna</b> .....	126 264	30 358	5100	161 722	15 000	13 561	4 100	28 619	61 280
<b>Brescia</b> .....	49 435	753	400	50 588	5 920	14 124	1 919	40 825	62 788
<b>Busto Arsizio</b> ...	12 805	305	1870	14 980	2 420	2 870	1 119	158 179	164 588
<b>Cagliari</b> .....	21 447	—	—	21 447	2 860	2 640	1 480	10 332	17 312
<b>Caltagirone</b> .....	12 935	—	—	12 935	2 600	1 242	—	250	4 092
<b>Carrara</b> .....	15 644	2 668	8 224	26 536	7 800	3 820	600	13 055	25 275
<b>Castrogiovanni</b> ..	7 203	—	—	7 203	800	2 160	—	—	2 960
<b>Catania</b> .....	46 723	—	—	46 823	7 300	3 760	1 000		12 060
<b>Catanzaro</b> .....	9 756	—	—	9 756	1 500	360	—	—	1 860
<b>Cesena</b> .....	11 725	—	—	11 725	2 280	3 840	—	1 679	7 799
<b>Chieti</b> .....	11 969		—	11 969	1 560	1 483	1 370		4 413
<b>Civitavecchia</b> ...	12 437	1 731	—	14 168	2 500	960	1 098	4 500	9 058
<b>Como</b> .....	36 654	274	—	36 928	3 575	6 387	1 995	8 575	20 532
<b>Cosenza</b> .....	7 954	—	—	7 954	2 060	2 988	191	142	5 381
<b>Cremona</b> .....	29 390	4 163	—	33 553	•	•	5 651	—	•
<b>Cuneo</b> .....	5 839	1 050	973	7 862	3 200	1 140	159	3 203	7 702
<b>Faenza</b> .....	18 254	604	49	18 907	2 100	10 365	—	3 838	16 303
<b>Ferrara</b> .....	36 599	275	—	36 874	2 433	4 888	2 054	5 127	14 502
<b>Firenze</b> .....	200 329	47 054	2 443	249 826	30 428	29 670	—	5 633	65 731
<b>Forlì</b> .....	19 529	357	—	19 886	5 038	•	494	5 779	11 311
<b>Genova</b> .....	165 328	8 075	750	174 153	21 700	27 950	2 100	8 000	59 750
<b>Girgenti</b> .....	20 834	—	—	20 834	1 600	800	400	—	2 800
<b>Grosseto</b> .....	4 294	35	450	4 779	1 945	1 073	600		3 618
<b>Imola</b> .....	9 800	—	1200	11 000	5 709	3 017	1 064	—	9 790
<b>Lecce</b> .....	8 466	75	—	8 541	5 000	1 782	—	1 699	8 481
<b>Livorno</b> .....	66 110	3 377	55	69 542	8 500	12 560	1 680	—	22 740
<b>Lucca</b> .....	35 466	24	—	35 490	6 825	2 400	—	—	9 225
<b>Mantova</b> .....	18 908	339	—	19 247	•	•	•	•	•
<b>Marsala</b> .....	6 050	377	—	6 427	1 320	1 340	580	—	3 240
<b>Massa</b> .....	5 514	—	—	5 514	1 200	600	•	•	1 800
<b>Messina</b> .....	28 398	—	—	28 398	5 000	7 440	2 830		15 270

(Segue TAB. N. 4).

CITTÀ Villes	Entrate Recettes				Spese Dépenses				
	Tassa di macella- zione  <i>Droit d'abatage</i>	Tassa di sosta o di visita  <i>Droit de visite sanitaire</i>	Affitti e diverse  <i>Locations et diverses</i>	Totale  <i>Total</i>	Stipendi <i>Traitements</i>		manteni- mento  <i>Entretien</i>	Straordi- narie e diverse  <i>Extraor- dinaires et diverses</i>	Totale  <i>Total</i>
					ai veterinari  <i>aux vété- rinaires</i>	al personale ammini- strativo e di servizio  <i>au personnel administratif et de service</i>			
	lire	lire	lire	lire	lire	lire	lire	lire	lire
Milano.....	680 000	20 250	25 750	726 000	31 663	25 583	40 000	47 957	145 203
Modena.....	33 546	3 359	557	37 462	7 863	6 020	2 847	22 782	39 512
Monza.....	21 907	177	330	22 414	4 560	12 703	2 266	10 062	29 591
Napoli.....	578 485	3 268	62 778	644 531	30 320	31 400	3 200	47 800	112 720
Novara.....	16 684	3 224	—	19 908	4 586	4 250	1 080	170 380	180 296
Padova.....	46 872	5 775	—	52 647	16 874		2 177	19 120	38 171
Palermo.....	98 474	—	—	98 474	12 100	4 562	—	—	16 662
Parma.....	39 151	8 629	47	47 827	12 566		8 048		20 614
Pavia.....	30 074	—	7 167	37 241	8 078		1 213	11 279	20 570
Perugia.....	25 359	92	502	25 953	3 200	2 784	4 939		10 923
Pesaro.....	38 463	—	—	38 463	3 600	3 460	2 000	2 500	11 560
Prato.....	8 492	2	6 613	15 107	2 133	3 650	1 724	2 713	10 220
Ravenna.....	29 350	—	—	29 350	4 940	6 850	7 500	1 300	20 590
Reggio Calabria..	22 747	—	—	22 747	2 100	1 326	—	202	3 628
Reggio Emilia...	26 500	—	2 700	29 200	6 440	3 000	1 500	3 000	13 940
Roma.....	494 817	•	9 896	504 713	35 100	59 400	100	60 825	155 425
Rovigo.....	3 867	—	—	3 867	2 000	1 800	491	193	4 484
San Pier d'Arena	23 929	6 528	1 620	32 077	2 925	7 035	7 776	4 240	21 976
Sanremo.....	13 032	6 368	343	19 743	3 684	912	—	3 887	8 483
Sassari.....	17 349	51	—	17 400	1 920	3 560	1 325	5 149	11 954
Savona.....	27 130	425	—	27 555	7 400	7 593	3 158	1 200	19 351
Sestri Ponente ..	7 128	—	—	7 128	•	•	•	•	•
Siena.....	14 157	2 482	1 446	18 085	2 112	3 151	1 925	2 240	9 428
Spezia.....	33 484	5 494	—	38 978	1 700	7 400	3 340	—	12 440
Spoletto.....	14 505	—	—	14 505	1 500	1 940	—	—	3 440
Taranto.....	20 080	—	—	20 080	2 200	1 900	—	2 839	6 939
Torino.....	273 898	13 610	24 534	312 042	22 736	25 472	64 926	89 872	203 006
Treviso.....	14 357	—	150	14 507	5 383		3 357		8 740
Udine.....	15 882	61	240	16 183	4 430	2 100	3 433		9 963
Venezia.....	129 351	9 974	3 853	143 178	12 360	16 377	4 844	51 855	85 436
Vercelli.....	12 448	2 230	—	14 678	4 976		1 780	4 980	11 736
Verona.....	49 869	4 008	1 425	55 302	6 396	15 086	13 067		34 549
Viareggio.....	9 647	—	—	9 647	3 800	1 500	200	—	5 500
Vicenza.....	25 495	—	100	21 595	5 560	3 295	1 050	2 864	12 769
Viterbo.....	21 685	1 557	137	23 379	3 460	1 045	692	500	5 697

## Annotazioni alle Tabelle n. 3 e n. 4.

### Macelli appaltati.

L'esercizio dei pubblici macelli era nel 1911 condotto direttamente dal Comune in quasi tutte le città di cui si riportano i dati sulle tabelle. Facevano eccezione:

AVELLINO. — Appaltato insieme al dazio di consumo. Nel canone di L. 148,357 è compresa anche la tassa di mattazione.

BRINDISI. — Appaltato dietro pagamento del canone annuo di L. 4255.

CALTANISSETTA. — Appaltato insieme al dazio consumo.

CHIOGGIA. — Il Comune iniziò nel corso del 1911 l'esercizio municipale. Manca perciò i dati relativi.

GROSSETO. — Appaltato insieme all'azienda del dazio consumo.

LECCO. — Non esiste macello. È permesso ai macellai e salumieri di tenere macelli privati nelle condizioni previste dal Regolamento comunale di sanità. Si spesero L. 900 per la relativa visita sanitaria.

PAVIA. — È concesso fino al 1930 (durata di 50 anni) alla Ditta costruttrice.

RAVENNA. — Il macello è di proprietà municipale e fu tenuto in appalto nel 1908.

S. REMO. — Appaltato coll'aggio di riscossione dell'8 %.

SPOLETO. — Appaltato insieme al dazio di consumo pel canone annuo complessivo di L. 185,812.

### Annotazioni varie.

ASTI. — Le L. 5000 segnate nelle spese si riferiscono all'esercizio delle celle frigorifere.

BELLUNO. — Si osservi che il veterinario non è soltanto preposto al servizio del macello ma ha la vigilanza e la cura del bestiame esistente nel Comune.

CATANIA. — Si macellarono nelle borgate, oltre a quelli indicati: 321 bovini, 32 ovini e 98 suini.

CREMONA. — Gli stipendi al personale sono compresi nel Ruolo Ufficio d'Igiene e Dazio.

FAENZA. — La spesa rilevante nell'esercizio del macello deriva dal fatto che parecchi del personale godono di uno stipendio *ad personam* superiore allo stipendio di ruolo.

FIRENZE. — Si macellarono nel forese 3800 vaccini, 91 suini, e la massima parte degli agnelli e capretti.

GROSSETO. — Gli agnelli e i capretti, nonché i suini per uso domestico possono essere abbattuti anche fuori del macello.

LUCCA. — L'incasso per tassa di macellazione è passivo della spesa di trasporto ai singoli esercizi sia in città che in campagna ed ascende a circa L. 14,000.

PADOVA. — Agli animali indicati devono aggiungersi: 287 buoi, 875 vacche, 558 vitelli, 327 ovini e 720 suini abbattuti per l'alimentazione del suburbio.

PERUGIA. — I dati si riferiscono esclusivamente al capoluogo del Comune.

SASSARI. — Oltre agli agnelli e ai capretti anche i suini possono essere abbattuti dovunque.

SIENA. — Gli agnelli e capretti vengono abbattuti anche fuori del Macello e introdotti nel Comune in numero di 25,000 circa all'anno.

SONDRIO. — Si sta progettando la costruzione del macello.

TORINO. — Pel suburbio sono autorizzati mattatoi privati.

TREVISO. — Gli agnelli e i capretti, nonché i suini per uso domestico, vengono abbattuti fuori del macello.

VERCELLI. — Furono inoltre abbattuti nel forese alcuni suini per uso particolare.

VICENZA. — Uno dei veterinari deve attendere a tutto il servizio zoiatrico del Comune.

VITERBO. — L'amministrazione del macello è esercitata per turno da un impiegato del Dazio assistito da una guardia daziaria. Si può valutare la spesa relativa in L. 1920 da aggiungersi a quelle indicate.

**Consumi principali medi**

*Consommation moyenne par habitant*

Tab. N. 5.

CITTÀ <i>Villes</i>	Carni — Viande								Pesce — Poisson			Uova <sup>1</sup> <i>Oeufs</i> (a)	Latte <sup>1</sup> <i>Lait</i> litri	Caffè <i>Café</i> kg.			
	Vaccina	Ovina	Suina	Equina	Pollame e caccia	Volatili e gibbieri	Carni salate e insaccate	Charcuterie	Carni fresche macellate	Viande su mercanzia	Totale				di lago o di fiume	di mare	afumicato, salato secco, in salamoia
	<i>Boeuf et veau</i>	<i>Mouton, agneau</i>	<i>Porc</i>	<i>Cheval</i>	kg.	kg.	kg.	kg.	kg.	kg.	kg.				kg.	kg.	kg.
Ancona .....	•	5.0	•	•	4.5	3.4	36.7	49.6	—	5.5	2.7	111	29.0	2.2			
Aquila .....	22.0	7.5	11.5	•	0.5	2.0	7.2	50.7	—	5.9	0.3	•	•	2.4			
Arezzo .....	•	•	•	•	•	•	•	98.1	—	1.5	6.5	•	•	2.5			
Asti .....	39.7	1.4	13.7	—	11.0	0.4	2.5	68.7	1.6	0.3	2.5	•	•	2.2			
Bologna .....	23.8	0.8	12.3	1.2	5.1	3.9	5.3	52.4	1.2		0.9	229	4	2.9			
Carrara .....	20.3	1.9	3.5	—	0.6	2.4	1.0	29.7	—	3.2	4.1	61	30.7	2.2			
Catania .....	•	•	•	•	•	•	•	14.3	—	6.3	•	4	4	0.4			
Catanzaro ..	15.1	0.1	0.4	•	•	1.4	9.5	26.4	•	4.9	1.9	•	•	2.2			
Chieti .....	23.9	•	5.7	•	•	1.8	2.8	34.2	0.2	2.8	4.9	•	12.9	1.8			
Civitavecchia	38.0	3.8	5.2	•	•	1.7	2.7	51.4	—	9.4	5.5	172	11.0	2.4			
Cosenza .....	14.3	6.4	7.4	•	•	1.2	1.3	30.6	—	1.1	0.3	•	•	1.8			
Cuneo .....	42.7	2.6	8.1	•	0.1	0.7	4.1	58.3	0.4	0.1	3.4	•	•	4.8			
Faenza .....	16.5	6.7	17.6	•	2.2	0.2	0.6	43.8	4	4.1	4	4	4	4			
Ferrara .....	25.2	1.7	8.8	1.2	5.8	4.7	1.8	49.2	0.7	1.9	1.2	4	4	2.1			
Genova .....	53.0	3.9	3.0	0.1	2.6	2.3	4.2	69.1	3.5		2.4	201	66.5	3.0			
Girgenti .....	•	•	•	•	•	•	•	23.9	—	5.2	0.9	•	•	0.8			
Livorno .....	41.0	1.3	3.8	•	2.8	1.3	0.2	50.4	•	•	•	103	49.6	3.3			
Lucca .....	38.8	2.7	10.5	4	4.6	1.0	1.7	59.3	0.7	1.6	2.2	4	46.9	3.6			
Mantova .....	43.5	0.2	15.0	5.4	5.8	1.8	0.9	72.6	0.3	0.4	1.8	92 <sup>4</sup>	33.3 <sup>4</sup>	3.2			
Marsala .....	4.9	0.9	1.4	•	•	0.2	0.3	7.7	—	5.0	2.0	•	•	0.2			
Milano .....	56.7	1.6	7.5	3.6	4.5	2.4	2.9	79.2	•	1.1	0.7 <sup>5</sup>	4	4	4			
Modena .....	32.0	0.7	16.5	2.0	9.7	3.0	7.5	71.4	0.3	0.5	0.9	165	4	3.7			

(a) Il peso medio delle uova è stato calcolato in kg. 1 per ogni 18 uova.

<sup>1</sup> Le uova e il latte sono quasi dappertutto esenti da dazio e non se ne possono perciò calcolare i consumi.

<sup>2</sup> Compreso nel vino.

per abitante nel 1911.

de quelques denrées principales.

Zucchero. <i>Sucre</i>	Cacao <i>Cacao</i>	Vino e aceto <i>Vin et vinaigre</i>	Mosto <i>Moût</i>	Uva fresca <i>Raisin frais</i>	Alcool, acquavite, liquori <i>Alcool, liqueurs</i>	Birra — <i>Bière</i>			Burro <i>Beurre</i>	Olio d'oliva <i>Huile</i>	Petrolio <i>Pétrole</i>	Carbone di legna brace ecc. <i>Charbon</i>	Carbone coke e fossile <i>Houille et coke</i>	CITTÀ <i>Villes</i>
						fabbricata in città preparata dans la ville	introdotta introduisite	Totale <i>Total</i>						
kg.	kg.	litri	litri	kg.	(b) litri	litri	litri	litri	kg.	kg. <sup>1</sup>	kg.	kg.	kg.	
7.7	0.1	150.0	1.7	4.0	2.5	0.4	5.6	6.0	1.3	8.9	4.5	72.9	.	Ancona
8.0	.	76.8	53.9	57.3	2.5	.	.	.	0.8	10.3	.	.	.	Aquila
9.1	2.2 <sup>3</sup>	147.0	0.2	99.4	2.3	—	2.3	2.3	1.9	8.4	3.4	113.0	76.7	Arezzo
9.0	0.1	99.9	2	1.4	0.9	2.7	0.8	3.5	4.2	3.8	3.2	18.0	234	Asti
11.0	....	56.7	....	185.0	3.5	—	14.1	14.1	2.8	4.8	7.5	44.7	108.0	Bologna
7.1	—	108.0	—	19.1	1.9	—	4.6	4.6	1.8	7.3	3.5	68.3	29.7	Carrara
3.2	....	81.4	0.5	0.3	0.2	—	0.3	0.3	0.1	5.7	6.9	26.7	159.0	Catania
7.6	.	70.1	1.9	1.0	1.5	—	1.0	1.0	0.7	6.5	6.3	.	.	Catanzaro
6.2	0.3	92.1	24.1	1.9	1.6	—	1.5	1.5	0.6	7.5	1.9	69.5	19.4	Chieti
8.3	.	150.0	.	5.1	2.2	—	2.9	2.9	1.0	10.1	5.4	73.5	.	Civitavecchia
5.9	0.1	59.0	3.9	0.1	0.2	.	.	.	0.1	12.0	4.6	132.0	.	Cosenza
17.3	.	105.0	0.1	125.0	1.5	4.8	1.5	6.3	3.4	7.6	5.7	146.0	.	Cuneo
.	<sup>4</sup>	41.6	<sup>4</sup>	<sup>4</sup>	1.0	1.8	1.8	1.8	1.5	.	<sup>4</sup>	<sup>4</sup>	<sup>4</sup>	Faenza
11.8	0.6	105.0	....	46.1	2.5	—	8.2	8.2	3.0	6.1	<sup>4</sup>	73.7	122.0	Ferrara
13.3	0.1	166.0	....	8.0	2.1	—	7.5	7.5	3.4	9.1	<sup>4</sup>	70.3	216	Genova
3.8	.	44.4	8.9	1.0	0.3	—	0.1	0.1	0.2	6.9	4.4	35.8	9.3	Girgenti
10.3	0.1	132.0	....	2.7	4.5	0.8	0.6	1.4	1.7	9.2	5.9	90.3	<sup>4</sup>	Livorno
11.0	0.2	177.0	....	3.6	5.2	.	4.8	.	3.1	10.0	3.4	151.0	78.0	Lucca
9.8	....	53.1	0.5	163.0	1.9	—	7.2	7.2	3.4	5.3	2.3 <sup>4</sup>	36.1	183.0	Mantova
2.1	....	29.3	....	0.4	0.1	—	....	....	0.5	2.6	5.4	11.3	1.6	Marsala
<sup>4</sup>	<sup>4</sup>	142.0	....	18.3	6.3	18.9	0.2	0.2	<sup>4</sup>	<sup>4</sup>	<sup>4</sup>	<sup>4</sup>	<sup>4</sup>	Milano
11.9	2.4	135.0	....	109.0	2.9	6.7	6.7	6.7	3.4	4.2	<sup>4</sup>	43.8	166.0	Modena

(b) Le bottiglie contenenti alcool, liquori ecc. sono state calcolate, in media, di un litro ciascuna.

<sup>3</sup> Comprende anche i dolci, confetture e simili.

<sup>4</sup> Esente da dazio. <sup>5</sup> Per il solo pesce all'olio.

(Segue TAB. N. 5).

CITTÀ <i>Villes</i>	Carni — Viande								Pesce — Poisson			Uova <sup>1</sup> <i>Oeufs</i> (a)	Latte <sup>1</sup> <i>Lait</i>	Caffè <i>Café</i>			
	Vaccina	Ovina	Suina	Equina	Pollame e caccia	Volatils et gibier	Carni salate e insaccate	Charcuterie	Carni fresche macellate	Vicande en morceaux	Totale				di lago o di fiume	di mare	affumicato, salato secco, in salamoia
	<i>Boeuf et veau</i>	<i>Mouton, agneau</i>	<i>Porc</i>	<i>Cheval</i>	kg.	kg.	kg.	kg.	kg.	kg.	kg.				kg.	kg.	kg.
Padova.....	48.2	2.8	9.1	1	4.1	1.9	3.9	70.0			2.0		1	1	3.6		
Palermo... ..	24.0	1.1	2.3	•	1.1	0.7	0.3	29.5			•	6.0	0.9	•	1.6		
Pavia.....	55.3	0.1	10.7	1.4	0.1	2.1	4.3	74.0	1	0.1	1	0.1	1.6	1	2.6		
Perugia.....	30.8	8.8	14.2	•	6.6	2.0	•	62.4	0.5	1.5	0.5	1.5	3.6	1	33.3		
Pesaro.....	17.7	5.2	10.2	1	4.6 <sup>2</sup>	1.1	0.8	39.6	•	8.4	•	8.4	3.6	1	30.3		
Prato.....	31.9	3.6	6.7	—	5.9	1.1	0.5	49.7	0.4	0.8	0.4	0.8	0.5	71	38.4		
Reggio Emilia...	37.1	14.2	8.9	0.9	9.5	4.1	8.1	82.8		0.8		0.8	3.3	1	2.6		
Rimini.....	21.4	3.3	9.3	1	7.6	3.4	1.0	46.0	—	22.6	—	22.6	3.3	1	37.1		
Roma.....	39.8	7.0	12.1	1.3	13.2	1.7	4.2	79.3		4.2		4.2	3.3	209	39.9		
Rovigo.....	43.6	0.3	12.9	—	—	4.7	3.3	64.8	2.5	3.6	2.5	3.6	—	•	5.0		
San Pier d'Arena.	33.0	2.8	3.6	•	1.8 <sup>4</sup>	2.8	2.6	46.6	1	1	1	1	8.4 <sup>5</sup>	145	2.7		
Savona.....	33.5	2.5	5.4	•	2.4	0.8	1.2	45.8	•••	3.2	•••	3.2	2.8	122	2.5		
Sestri Ponente..	38.4	2.9	3.3	1	2.0	2.0	•••	48.6	1	1	1	1	3.3	1	2.0		
Siena.....	28.4	5.2	8.4	—	5.8	1.2	•••	49.0	0.1	1.9	0.1	1.9	2.4	107	31.9		
Taranto.....	19.3	0.9	2.7	2.1	0.3	1.3	0.4	27.0	•	•	•	•	2.1	•	13.8		
Torino.....	57.4	•	7.5	1 1	4.0	1.2	2.8	•	1.3	0.6	1.3	0.6	2.6	1	3.6		
Treviso.....	35.0	1.9	6.9	—	•	1.8	1.0	46.6		4.9		4.9	0.6	•	4.1		
Venezia....	42.7	5.4	7.7	1.0	4.5	1.1	0.9	63.3	1	1	1	1	0.4	106	4.3		
Verona.....	43.1	4.3	7.1	1.2	6.5	1.8	5.4	69.4		1.4		1.4	1.6	1	2.9		
Viareggio...	22.4	1.1	1.5	—	5.5	1.8	2.4	34.7	1	1	1	1	1.6	87	1.1		
Vicenza.....	32.3	2.0	8.6	0.1	•	0.9	1.0	•		1.8		1.8	•	•	2.3		

(a) Il peso medio delle uova è stato calcolato in kg. 1 per ogni 18 uova.

<sup>1</sup> Esente da dazio.

<sup>2</sup> Solo per il pollame, essendo la caccia esente da dazio.

<sup>3</sup> Compresa la benzina.

<sup>4</sup> Per il solo pollame.

<sup>5</sup> Vi sono comprese le conserve alimentari.

<sup>6</sup> Compresi i dolci.

<sup>7</sup> Introdotta mediante il pagamento minimo e per circa 9/10 riesportato.

Zucchero <i>Sucres</i>	Cacao <i>Cacao</i>	Vino e aceto <i>Vin et vinaigre</i>	Mosto <i>Mout</i>	Uva fresca <i>Raisin frais</i>	Alcool, acquavite, liquori <i>Alcool, liqueurs</i>	Birra — Bière			Burro <i>Beurre</i>	Olio d'oliva <i>Huile</i>	Petrolio <i>Pétrole</i>	Carbone di legna bracci, ecc. <i>Charbon</i>	Carbone coke e fossile <i>Houille et coke</i>	CITTÀ <i>Villes</i>
						fabbricata in città <i>préparée dans la ville</i>	introdotta <i>introduites</i>	Totale <i>Total</i>						
kg.	kg.	litri	litri	kg.	(b) litri	litri	litri	litri	kg.	kg.	kg.	kg.	kg.	
11.7	0.1	166.0	2.7	15.5	3.9	3.4	4.7	8.1	3.4	7.8	1	30.5	197.0	Padova
6.4	0.1	72.1	•	2.4	0.4	—	0.5	0.5	0.2	9.0	5.5	40.5	272.0	Palermo
11.4	0.1	76.8	0.2	108.0	2.2	1.1	2.5	3.6	5.5		5.4	16.7	299.0	Pavia
8.9	0.1	149.0	54.1	2.7	1.8	1.1	1.0	2.1	1.6	11.5	10.1	115.0	135.0	Perugia
5.9	0.5	55.2	0.6	261.0	2.0	3.7		3.7	1.0	3.4	5.4	84.0	323	Pesaro
12.3	0.1	135.0	0.3	4.1	2.6	—	4.1	4.1	9.5		3.0	108.0	170.0	Prato
10.5	3.2	165.0	....	103.0	2.9	—	7.1	7.1	3.0	4.7	5.2	183.0		Reggio Emilia
8.0	—	167.0	2.5	29.5	3.3	•	•	•	1.3	6.9	9.2	104.0	20.9	Rimini
10.2	0.4	158.0	—	4.9	1.6	11.6		11.6	2.2	8.5	8.2	200.0		Roma
15.9	•	181.0	....	51.5	6.2	—	32.4	32.4	14.0		7.5 <sup>9</sup>	202		Rovigo
12.3	2.7 <sup>8</sup>	176.0	•	14.7	1.5	—	6.5	6.5	3.4	7	1	114.0	1	San Pier d'Arena
14.9	....	155.0	....	22.6	1.7	—	3.9	3.9	1.2	11.2	7.0	46.3	13.9 <sup>8</sup>	Savona
9.8	•	168.0	....	22.2	1.3	—	4.5	4.5	9.9		5.2	101.0	172.0 <sup>8</sup>	Sestri Ponente
10.0	0.9	162.0	1.7	4.4	1.9	—	3.4	3.4	2.0	6.3	6.4 <sup>9</sup>	132.0	84.6	Siena
5.0	0.1	62.1	1.5	6.2	1.2	1.3		1.3	0.2	8.1	5.2	39.1	17.5	Taranto
19.4	3.4	169.0	0.1	25.1	2.5	•	•	•	7.7	4.8 <sup>10</sup>	10.9 <sup>11</sup>	14.9	299.0	Torino
13.2	1.0	210.0	0.1	12.8	4.8	—	17.3	17.3	4.3	8.9 <sup>12</sup>	1	1	1	Treviso
11.3	0.1	143.0	1.8	10.7	3.1	18.0		18.0	3.0	8.9 <sup>13</sup>	1	25.9	107.0	Venezia
10.0	....	122.0	0.1	46.0	2.1	5.2		5.2	3.6	5.2	5.7	28.5	1	Verona
10.8	2.3	150.0	•	16.0	3.4	5.6	6.0	11.6	2.4	8.4	6.1	96.2	96.1	Viareggio
12.4	0.4	145.0	....	19.3	3.0	7.7		7.7	3.4	6.3	4.6	15.5	135.0	Vicenza

(b) Le bottiglie contenenti alcool, liquori ecc. sono state calcolate, in media, di un litro ciascuna.

<sup>8</sup> Per il solo coke, essendo il carbone fossile esente da dazio.

<sup>9</sup> Vi è compresa la benzina.

<sup>10</sup> Olio vegetale ed animale.

<sup>11</sup> Compresi anche altri oli minerali.

<sup>12</sup> Olio vegetale ed animale.

<sup>13</sup> Idem.



## VII.

### Acque potabili — Illuminazione pubblica.

Per numero e per forma le tabelle di questo capitolo non differiscono sostanzialmente da quelle riportate nel precedente volume.

Le tabelle sono precedute da brevi note descrittive compilate in parte sulle comunicazioni fatte dai singoli Comuni in apposito questionario, in parte riportando quanto era già riportato nell'*Annuario*, Anno I.

Le notizie raccolte nella tabella n. 1 *Distribuzione e consumo di acqua potabile* si riferiscono all'acqua provvista dagli acquedotti di cui è possibile controllare l'uscita delle acque: la cifra assoluta e relativa di consumo d'acqua va quindi intesa con questa limitazione. Si hanno consumi elevati a Roma con oltre 503 litri giornalieri per abitante, a Sondrio con 337 litri, a Civitavecchia con 320 litri, a Brescia con 255 litri, a San Remo con 246, Milano con 170: in altre città, in parte anche per la ragione sopraindicata, si scende a cifre bassissime.

Lo sviluppo straordinario preso da questo servizio pubblico nelle grandi città in un periodo breve di tempo è espresso chiaramente da alcune cifre relative agli impianti per la provvista dell'acqua potabile a Milano. Questo servizio vi fu iniziato nel 1888 e alla fine di quell'anno la tubatura non superava che di poco 1 km. di lunghezza. In 25 anni essa è giunta a 305 km., e comprende 10.300 contatori: il consumo fra il 1891 e il 1912 è salito nel modo appresso indicato (a netto delle perdite):

	1891	1908	1912
Usi privati . . . . m <sup>3</sup>	228. 910	13. 023. 000	19. 443. 803
Stabili comunali . . >	25. 179	3. 261. 344	4. 273. 842
Usi stradali. . . . >	164. 143	5. 747. 486	7. 830. 520
Totale . m <sup>3</sup>	418. 232	22. 031. 830	31. 548. 165

I *prezzi delle acque potabili* raccolti nella tabella n. 4 non sono sempre facilmente confrontabili, sia per il modo diverso con cui in molte città essi vengono calcolati, sia per le molteplici condizioni speciali cui va soggetta la gradazione dei prezzi medesimi.

Si hanno prezzi di vendita a privati di L. 0. 50 al m<sup>3</sup> o più a Caltagirone, a Catania, a Catanzaro, a Lucca, a Messina, a Siena, a Venezia; segnano i prezzi più bassi (sempre limitandosi ai Comuni che danno il ragguaglio a m<sup>3</sup>) i Comuni di Ancona, Busto Arsizio, Civitavecchia, Cuneo, Faenza, Firenze, Genova, Marsala, Milano, Padova, Parma, Reggio Emilia, Roma, S. Pier d'Arena, Savona, Spoleto, Torino, Verona, Vicenza e Viterbo, ove si hanno tariffe scendenti al disotto dei cent. 20 al m<sup>3</sup>.

Il consumo di gas per usi pubblici e privati è dato dalla tab. n. 2 e varia notevolmente fra città e città: riportiamo qui per alcuni centri principali anche le cifre relative per abitante:

CITTÀ	Consumo medio annuo di gas per abitante		
	per usi pubblici m. <sup>3</sup>	per usi privati m. <sup>3</sup>	in complesso m. <sup>3</sup>
Bologna . . . . .	6.5	48.0	54.5
Firenze . . . . .	5.8	18.7	24.5
Genova . . . . .	6.9	72.6	79.5
Livorno . . . . .	11.4	22.7	33.5
Milano . . . . .	4.6	104.0	108.6
Napoli . . . . .	4.8	24.6	29.4
Palermo . . . . .	4.8	28.5	33.3
Roma . . . . .	8.2	41.0	49.2
Torino . . . . .	6.2	96.4	102.6
Venezia . . . . .	8.6	39.1	47.7

Ecco alcuni dati sullo sviluppo del consumo del gas a Milano fra il 1883 e il 1912:

ANNI	Illuminazione pubblica	Edifici municipali	Servizi privati	Totale
	in migliaia di m. <sup>3</sup>			
1883 . . . . .	1623	190	8 721	10 533
1885 . . . . .	1674	200	10 704	12 578
1890 . . . . .	1482	231	18 057	19 770
1895 . . . . .	1634	238	21 988	23 860
1900 . . . . .	2083	368	32 344	34 795
1905 . . . . .	2517	547	45 940	48 004
1906 . . . . .	2517	582	51 547	54 616
1907 . . . . .	2493	772	53 480	57 745
1908 . . . . .	2665	813	57 564	61 042
1910 . . . . .	2344	637	62 048	65 029
1912 . . . . .	2699	694	63 861	67 254

Fra il 1899 e il 1912 il numero degli abbonati con contatore ordinario passava nella stessa città da 54.036 a 138.708, di quelli con contatore automatico da 8726 a 10.073.

L'illuminazione pubblica elettrica è assai diffusa: a Milano con oltre 1400 lampade ad arco, di cui 642 su candelabro o piantone, il resto a sospensione, a Napoli con 818, a Genova con 756, a Torino con 577, a Roma con 256.

In molti Comuni minori aventi soltanto la illuminazione elettrica abbondano le lampade a incandescenza.

L'illuminazione a petrolio ha poca importanza: il Comune di Roma ha un numero di lampade di circa 1300: seguono Catania e Messina: quella ad acetilene ha un'importanza anche minore.

La spesa massima assoluta per il servizio di illuminazione si verifica a Roma con 1.200.000 lire circa: seguono Napoli e Milano con oltre 1 milione di lire, Torino e Genova con circa 700 mila lire.

Nell'esaminare la cifra di spesa relativa per abitante conviene tener conto come questa sia grandemente diminuita nei Comuni ove gran parte di popolazione vive sparsa nel territorio rurale essendo in generale limitato al centro principale un servizio più completo di illuminazione. Si hanno spese superiori alle L. 2 per abitante: a Catania, Como, Cosenza, Genova, Livorno, Messina, Parma, Reggio Calabria, Roma, S. Remo, Venezia, mentre non si giunge a L. 0.50 nei Comuni di Andria, Belluno, Lecce, Lucca, Perugia.

Le differenze notevoli di spesa sopra indicate, oltre che dal diverso modo col quale si provvede al servizio di illuminazione, dipendono dalla grande varietà di *prezzi unitari del gas e della energia elettrica*, riportati alla tab. n. 3.

Nel confrontare tali prezzi con quelli indicati nei precedenti volumi si tenga presente che si richiese questa volta la indicazione del prezzo complessivo escluse le tasse. In qualche caso manca peraltro la certezza che si sia tenuto conto di questo elemento.

Si hanno prezzi elevati (oltre L. 0.25 al m<sup>3</sup>) del gas adoperato per la illuminazione pubblica a Catanzaro, Firenze, Girgenti, Lodi, Massa, Prato, Trapani.

Per i privati (servizi di illuminazione) si hanno i prezzi più elevati del gas (oltre L. 0.30 al m<sup>3</sup>) nelle città di Catanzaro, Firenze, Siena, Verona.

Prezzi inferiori a L. 0.15 al m<sup>3</sup> per gli usi pubblici si hanno invece ad Ancona, Asti, Bergamo, Brescia, Caltanissetta, Como, Cremona, Cuneo, Livorno, Lucca, Mantova, Milano, Modena, Padova, Palermo, Parma, Reggio Emilia, Rovigo, S. Remo, Spezia, Torino, Treviso, Vercelli, Vicenza.

Si hanno prezzi più elevati dell'energia elettrica (oltre L. 0.80 per KWO) ad Avellino, Grosseto, Perugia, Potenza.

Notevoli sono peraltro in molti casi i ribassi per gli usi industriali e per i grandi consumi.

### Provenienza delle acque potabili.

**Alcamo.** — Le acque vengono condotte con tubatura metallica da una sorgente a 5 chilometri dalla città: nell'interno di questa sono circa 600 cisterne alimentate, parte coll'acqua della sorgente suddetta, parte con acqua piovana. Si hanno 4 filtri a pozzetto costituiti da ghiaia e carbone di legno.

**Alessandria.** — Esiste soltanto una condotta d'acqua con prese dal Canale Carlo Alberto per la bagnatura delle vie e per l'innaffiamento dei pubblici giardini.

Le case sono provviste di pozzi, trovandosi sempre nel sottosuolo alla profondità media di m. 12 acqua buonissima.

**Ancona.** — Le acque vengono trasportate con tubazione in ghisa mediante sollevamento meccanico dalla valle del fiume Esino a Km. 12<sup>1</sup>/<sub>2</sub> dalla città: la qualità è buona.

**Andria.** — a) Si raccolgono le acque piovane in cisterne in tutte le case; b) si vende da un'impresa privata l'acqua dell'Ofantino trasportata con appositi carri ferroviari da Barletta. Il consumo di quest'ultima è di circa 84 El. al giorno.

**Aquila.** — L'acqua è presa dalle Sorgenti di S. Giuliano mediante canalizzazioni con tubi di ghisa.

**Arezzo.** — L'acqua di cui è provvista la città è buona, come risulta da analisi. Le acque dei pozzi sono in parte discrete, in parte cattive. L'acqua di città deriva da sorgente alla distanza di km. 3<sup>1</sup>/<sub>2</sub> e vien trasportata in condotta libera in muratura. Il Comune ha costruito inoltre nella campagna: n. 15 condotte di acqua con uno sviluppo complessivo di m. 9500 e n. 27 pozzi pubblici di cui 10 provvisti di pompa; vi sono poi 20 pozzi privati soggetti a servitù pubblica. Esiste inoltre un acquedotto della Confraternita dei Laici.

**Ascoli-Piceno.** — L'acqua deriva da sorgenti alla distanza di km. 4 a km. 9 dalla città cui vien condotta in tubatura di ghisa. Nella campagna sono poi altri acquedotti a tubatura di piombo, ghisa e terracotta. L'impianto iniziato nel 1891 costò L. 300 mila.

**Asti.** — Le acque di eccellente qualità provengono da una sorgente in Comune di Cantarana a km. 19 dalla città ove si trasportano con tubi di ghisa e cemento. Vi sono due filtri a ghiaia e carbone al serbatoio di presa.

**Avellino.** — Le acque provengono da quattro sorgenti: Acquedotto Summonte, fontana della Piazza, fontana Stazza, fontana Ferriera. Le condutture sono in tubi di ghisa.

**Bari.** — Viene usata l'acqua raccolta nelle cisterne.

**Barletta.** — L'acqua adoperata come bevanda viene trasportata dall'Ofantino per mezzo di carri ferroviari.

**Benevento.** — L'acqua deriva da sorgenti subalvee del Torrente S. Nicola raccolta con dighe filtranti e condotta con cunicolo di muratura.

**Bergamo.** — Le acque provengono da sorgenti in Val Seriana a circa km. 16 dalla città cui vengono condotte in tubi di ghisa a condotta forzata. È in costruzione nuovo acquedotto proveniente da Alga in Val Serina.

**Bologna.** — Le acque dei pozzi sono in generale cattive: buone invece quelle dell'acquedotto che derivano dalla sottocorrente del torrente Setta a km. 18,800 dalla città cui vengono guidate in cunicolo murato sotterraneo a condotta libera.

**Brescia.** — Le acque provengono dalle sorgenti di Mompiano a km. 3,480 dalla città cui vengono trasportate con tubazione in cemento del diametro di un metro.

**Brindisi.** — Esistono pozzi e cisterne e un acquedotto con acqua relativamente potabile. L'acquedotto ha origine in località detta *Pozzo di Vito* ove esiste una gran vasca di costruzione romana a km. 11 dalla città: il trasporto è a condotta libera e solo in parte metallica.

**Cagliari.** — L'acqua è trasportata a condotta forzata in ghisa da un lago artificiale della capacità di 1,200,000 m<sup>3</sup> formato da sbarramento in muratura sul torrente Corongiu a km. 18,500

dalla città: il corso del Corongiù non è perenne e si riduce quasi a nulla in estate. Esistono due filtri a sabbia.

**Caltagirone.** — L'acqua proviene da sorgenti situate a m. 634 nel gruppo montano Scala Ganzeria: per m. 3170 è condotta a speco libero e per m. 7447 in tubatura di ghisa. Esistono chiarificatori allo sbocco delle gallerie. La città dispone di altre acque.

**Caltanissetta.** — Le acque provengono dalle sorgenti di *Geraci Geracello* poste nei Comuni di Castrogiovanni e di Babbaurro in territorio di Caltanissetta, condotte in tubatura di ghisa a corso forzato.

**Campobasso.** — L'acqua viene trasportata in tubi di ghisa da sorgente sul territorio dell'antica abbazia di Monteverde a k. 5,800 dall'abitato.

**Carrara.** — La città ha due acquedotti uno di proprietà comunale, l'altro della ditta Garrè: tutti e due di acqua sorgiva: l'acquedotto comunale ha la portata di litri 27 al l", quello Garrè di litri 20 al l". L'acquedotto comunale è lungo m. 2100 ed ha m. 6600 di tubazioni in città: vi sono 30 fontanelle a getto continuo e 75 bocche da innaffatura. Il reddito annuo effettivo degli utenti è di L. 12.000. Le tariffe, identiche per i due acquedotti, vanno da L. 30 all'anno per 300 litri al giorno a L. 300 per litri 5000.

Tutte le singole borgate hanno acquedotti distinti.

**Caserta.** — L'acqua proviene da sorgente a km. 38 dalla città, cui viene condotta con canale coperto in muratura a pelo libero.

**Castellammare di Stabia.** — L'acqua di ottima qualità proviene dalla sorgente Acqua Fredda in Comune di Scala a circa 1000 m. di altezza e a km. 10 dalla città. È trasportata con condotta forzata in tubi di ghisa: vi sono due serbatoi, uno a 210 e uno a 120 metri.

**Castrogiovanni.** — Nel 1911 furono iniziati i lavori di costruzione di un acquedotto della portata di litri 86 di acqua al giorno per ogni abitante. La provvista dell'acqua attualmente si fa dalle cisterne e dalla sorgente Jacopo, mercè trasporto con botti sui carri.

**Catania.** — L'acqua ottima viene trasportata da sorgenti distanti km. 6 a km. 10 dalla città in tubatura di cemento e in acquedotto in muratura.

**Catanzaro.** — L'acqua di sorgente viene trasportata in città con galleria in muratura, per piccolo tratto in condotto in muratura a pelo libero, nel resto in condotta forzata in ghisa.

**Cesena.** — In città e nelle frazioni esistono numerosi pozzi con acqua poco buona. Ad uso di bevanda si adopra quella dell'acquedotto formato da molti pozzi cementati e perfettamente chiusi, con zona di protezione, a 4-6 km. dalla città cui viene condotta in tubi di ghisa e, sulla parte superiore, di cemento. Esisteva un filtro ma è stato abbandonato.

**Chieti.** — L'acqua proviene dal *Monte Moriella* e viene trasportata in condotta libera in cemento e forzata parte in ghisa e parte in acciaio.

**Chioggia.** — Le acque di buona qualità raccolte in un cisternone vengono trasportate in tubatura di ghisa. Esistono due filtri.

**Civitavecchia.** — L'acqua viene trasportata a condotta forzata in ghisa dalle sorgenti della *Trinità* e *Passo della Vecchia* a km. 18 dalla città.

**Como.** — Le acque provenienti dalle sorgenti *Rienza* e *Refrece* sono portate in città con tubazione di ghisa.

**Corato.** — Le acque, non del tutto pure, provengono esclusivamente da pozzi e da cisterne: quelle piovane che si raccolgono in queste ultime sono di buona qualità ove le costruzioni sono tenute con cura: dove la conservazione è trascurata sono invece deficienti e talvolta dannose. Il Comune mantiene ad uso della popolazione povera tre grandi cisterne.

Nell'abitato e negli orti vi sono poi a 8 o 12 metri dei pozzi di acqua detta *sorgiva*, ma che è realmente acqua sudaria di qualità assai buona e di sapore leggermente salato.

**Cosenza.** — Le acque vengono trasportate in tubi di ghisa da sorgente alle falde della Sila a km. 20 circa dalla città.

**Cremona.** — Le acque sono estratte dal sottosuolo.

**Cuneo.** — Le acque provengono da sorgente e dal corso sotterraneo del torrente Gesso a km. 10 dalla città cui si trasportano in tubi di ghisa di 20 e di 30 cent. di diametro.

**Faenza.** — Le acque eccellenti derivano da sorgente nella Galleria degli Allocchi a km. 47 dalla città cui si trasportano con tubi di ghisa di m. 0,255. Esistono filtri a breccia, sabbia e carbone.

**Ferrara.** — Le acque di qualità eccellente derivano da una sorgente (Castelfranco Emilia) a km. 57 dalla città cui son condotte con tubazione di cemento.

**Firenze.** — L'acqua potabile della pubblica condotta ha tre diverse origini. Dall'acquedotto di Cercina e Monterecci si deviano acque sorgive dei vicini monti; dal Campo di Marte si estrae acqua freatica e dall'Anconella si devia acqua laterale del fiume Arno mediante una galleria filtrante e mediante pozzi con impianti indipendenti l'uno dall'altro. Con adatti mezzi elevatori queste acque sono raccolte in serbatoi che funzionano alla lor volta da serbatoi di carico.

**Foggia.** — Esiste soltanto acqua di pozzi.

**Forlì.** — Acque del sottosuolo presso Bussecchio a km. 4 dalla città, provenienti dall'antico corso del fiume Ronco: la presa viene effettuata con 4 pozzi artesiani di 120 mm. di diametro. Il trasporto alla città è fatto in tubi di ghisa. Il servizio fu iniziato nel settembre 1905.

**Genova.** — Ha tre acquedotti: del *Bisagno* (Civico), del *Gorziente* (De Ferrari Galliera) e della *Scrivia* (Nicolay). Raccolgono tutti acque superficiali, torrentizie, direttamente il primo (a km. 28, condotta libera in muratura), con interposti serbatoi, il secondo (2 laghi artificiali capaci di 5 milioni di m<sup>3</sup> a km. 24, condotta forzata metallica), con galleria filtrante, il terzo (km. 22, condotta forzata metallica).

L'acquedotto civico e quello De Ferrari non hanno filtri; quello Nicolay ne ha uno a sabbia.

La canalizzazione dell'acquedotto civico comprende  $\frac{1}{3}$  circa del territorio comunale, quelle degli altri due sono estese per tutto il territorio stesso.

**Girgenti.** — Acqua proveniente dalle sorgenti del Volturmo in territorio di S. Stefano Quisquina con condotta forzata lunga m. 36 800.

**Grosseto.** — Ha due acquedotti, uno per la città, l'altro per la frazione di Batignano. Il primo conduce acqua eccellente da sorgente nel gruppo del Monte Amiata a km. 55 di distanza: il secondo conduce acqua potabile di qualità un po' inferiore, da sorgente sui poggi circostanti a km. 5 di distanza. Il trasporto è fatto in condotta metallica forzata.

**Imola.** — Esiste soltanto acqua di pozzo. È in via di approvazione il progetto per un acquedotto pel quale è prevista una spesa di L. 500 000.

**Iesi.** — L'acquedotto per la fontana in Piazza Plebiscito trasporta in condotta forzata metallica acqua di falda raccolta in un'altura a 1480 metri dalla città. Vi sono 14 filtri a ghiaia, sabbia e carbone.

Esistono pure n. 5 fontanelle di sorgiva prossime alla città e 12 pozzi la cui acqua si eleva con pompe a mano. È allo studio la costruzione di un acquedotto.

**Lecce.** — L'acquedotto cittadino è alimentato da acqua del sottosuolo.

**Livorno.** — L'acqua proviene dalle sorgenti di *Colognole* a km. 17 dalla città: l'acquedotto è in parte a condotta libera, in parte a condotta forzata.

**Lodi.** — L'acqua d'ottima qualità, proviene da pozzi artesiani profondi m. 132 ed è trasportata in condotta di ghisa alle pubbliche fontane.

**Lucca.** — Le acque provengono da sorgenti e gallerie filtranti nei monti di Vorno distanti dal confine del Comune km. 2,800 e dalla città km. 4,900: sono trasportate a condotta libera per m. 1250 sul terreno e m. 3250 su archi. A circa 400 metri dalle mura urbane comincia la condotta di ghisa per la distribuzione.

**Mantova.** — L'acqua proviene in quantità sufficiente da pozzi artesiani nel territorio comunale alla profondità di m. 120 circa.

**Marsala.** — Le acque provengono da sorgenti a km. 5 dalla città cui son trasportate con condotta forzata di ghisa.

**Massa.** — L'acqua è di fiume e proviene in condotta forzata da km. 4 dalla città.

**Messina.** — Le acque provengono dai monti Peloritani a km. 23 dalla città: la condotta è in cemento che viene sostituita man mano da tubi di acciaio Mannepuran. L'acquedotto fu aperto al pubblico servizio nell'agosto 1905.

**Milano.** — L'acqua deriva dal sottosuolo; i pozzi hanno 80 cm. di diametro e una profondità variabile dai 30 ai 60 metri. Si hanno 9 stazioni di pompe che possono dare complessivamente 2500 litri al l'.

**Mercato. S Severino.** — L'acqua è provvista da pozzi esistenti in quasi tutte le abitazioni.

**Modena.** — L'acqua è fornita da pozzi di diversi sistemi e di diverse profondità.

**Monza.** — Acqua di pozzo.

**Napoli.** — L'acqua del Serino è derivata da sorgente alla distanza di km. 50 in linea retta dalla città, mentre l'acquedotto sviluppa circa km. 83. È portata in condotta libera in muratura per 60 km., nei rimanenti in tubi di ghisa a condotta forzata.

**Novara.** — Le acque di ottima qualità provengono da sorgente a km. 25 dalla città trasportate con condotta in parte libera e in parte forzata.

**Padova.** — Le acque, perfettamente potabili, provengono dal sottosuolo in Comune di Villaverla, frazione di Dueville, Provincia di Vicenza, con impianto tubi Northon. Il trasporto avviene a condotta libera fino al macchinario in città: la rete di distribuzione è a condotta forzata.

**Palermo.** — Le acque private, di cui è permesso l'uso, sono generalmente buone: quelle provenienti da sorgente (Scillato) in Comune di Collisano, a 67 km. dalla città in canali coperti, sono perfettamente potabili. Tutti gli acquedotti sono esercitati da impresa autonoma non sottoposta a controllo della pubblica autorità.

**Parma.** — Esistono due acquedotti: *farnesiano* con tubi di ghisa e Mirano con tubi di ghisa.

L'acqua viene derivata da pozzi tubolari profondi (profondità media ml. 90). I pozzi di proprietà comunale, attualmente in servizio, sono quattro, con sette fontanelle. Vi sono poi altre otto fontanelle pubbliche alimentate da acqua di pozzi tubolari profondi di proprietà privata. Il numero totale delle fontanelle è di 15.

**Perugia.** — Le acque derivano dalla sorgente di Bagnara nel Comune di Nocera Umbra e vengono trasportate in tubatura di ghisa lunga km. 44.

**Pesaro.** — L'acqua proviene da Novilara, sui colli prossimi alla città, a km. 7 di distanza dalla città: in parte è sorgiva, in parte viene raccolta mediante gallerie filtranti.

È trasportata in cunicolo in muratura per tutto il percorso fino al Vascone e di qui in condotta forzata fino alla città. Esistono 2 filtri a carbone di legna e ghiaia. Si sta ora impiantando un nuovo acquedotto con acqua proveniente dal sottosuolo con pozzi tubolari Northon.

**Piacenza.** — Acque freatiche raccolte in gallerie filtranti alle quali sono allacciate varie sorgenti a km. 14 dalla città: il trasporto è fatto in condotta forzata in ghisa cementata all'interno di mm. 400 di diametro.

**Pisa.** — Le acque di sorgente e di Serra (Asciano e Agnano) provengono da circa km. 8 di distanza e sono trasportate in città con condotta libera sostenuta da manufatto in muratura. Vi sono due bacini di filtro a strati di ghiaia, sabbia e pellicola argillosa per le acque di serra. Alla Marina di Pisa vi sono acque di pozzo.

**Porto Maurizio.** — L'acqua ottima, una delle migliori d'Italia, proviene da sorgenti alla distanza di km. 30 e serve anche per la città di S. Remo. La condotta è libera in cemento per km. 16, forzata in ghisa negli altri 14.

**Potenza.** — Acqua di sorgente a k. 10 dal Comune trasportata in condotta metallica.

**Prato.** — La città è provvista fino dal 1400 di acqua di sorgente presa alla distanza di km. 1 1/2 e trasportata mediante condotta in tubi di terra cotta verniciata e di ghisa. Le acque dei pozzi ancora in uso non sono generalmente buone.

**Ragusa.** — Il centro principale è provvisto di buona acqua di sorgente presa a km. 3 di distanza e trasportata in tubatura o in canale di calcare fino ai serbatoi: in tubi di ghisa per la distribuzione.

**Ravenna.** — Per uso potabile l'acqua viene portata dall'acquedotto di Forlì, Furono già acquistate in consorzio col Comune di Cesena le sorgenti del Sanatello,

**Reggio Calabria.** — L'acqua deriva da filtrazioni del torrente Calopinace a km. 5,200 ed è trasportata in galleria in muratura e dalle sorgive Molinello con condotta di acciaio. Esiste un filtro a carbone naturale e ghiaia.

**Reggio Emilia.** — Acqua di fiume a km. 15 dalla città, cui vien trasportata con tubi in cemento e con tubi in ghisa.

**Rimini.** — L'acqua della pubblica fonte, dichiarata potabile mediante analisi, proviene da un pozzo artesiano antichissimo distante circa 1 km. dalla città. Nelle località più lontane e nei sobborghi si è incominciata da qualche anno la perforazione di pozzi Northon che danno pure acqua potabile.

**Roma.** — Le sorgenti dell'acqua *Vergine* distano km. 10 dalla città in linea retta: l'acquedotto lungo km. 19,300 e a pelo libero in parte scavato nella roccia, in parte sotterraneo e murato, in piccola parte murato sopra terra.

Le sorgenti della *Pia Marcia* distano km. 42: l'acquedotto, lungo km. 52 è fino a Tivoli a pelo libero murato in parte sotterraneo in parte sopra terra (km. 27): da Tivoli a Roma è a condotta forzata metallica.

Le sorgenti della *Felice* distano km. 20: l'acquedotto, lungo km. 33,740, è a pelo libero, in parte scavato nella roccia, in parte sotterraneo e murato, in parte murato sopra terra.

L'acqua *Paola* proveniente in parte da sorgenti, in parte dal Lago di Bracciano; non è più adoperata per uso potabile.

**Rovigo.** — La maggior parte delle case è provvista di pozzi. Il Comune mantiene 42 pozzi pubblici, alcuni a sistema tubolare Northon, gli altri con canna in terra cotta e cemento muniti di pompa.

**Salerno.** — L'acqua proviene da tre sorgenti a km. 9 dalla città: altre due condotte sussidiarie servono alle frazioni. La conduzione dell'acquedotto principale è fatta in tubi di argilla custoditi in canale in muratura.

Le condotte sussidiarie sono in tubi di creta comune e di ghisa.

**San Pier d'Arena.** — L'acqua è somministrata da due acquedotti: il Nicolay che ricava l'acqua dal torrente Scrivia ed il De Ferrari che porta l'acqua dei laghi artificiali detti del Gorzente. La condotta è forzata con tubi di ghisa ed acciaio.

**San Remo.** — L'acqua eccellente è quella stessa che alimenta Porto Maurizio: proviene da varie sorgenti nella Valle dell'Ossentina alla distanza di km. 22 a km. 31 dalla città, cui è trasportata per la massima parte a pelo libero in canale di cemento a sezione circolare di m. 0,45 di diametro. Vi sono poi alcuni sifoni di ghisa a condotta forzata per la traversata di alcuni valli profonde.

**Sassari.** — Le acque di qualità buona provengono da sorgente a km. 5 dalla città, cui sono condotte in cunicolo di cemento entro gallerie per 4 km. e per 1 km. in tubi di ghisa di gran portata.

**Savona.** — Acque di sorgenti a km. 12 dalla città e di due pozzi a km. 7. Il trasporto è fatto in condutture di ghisa; esiste un filtro a sabbia.

**Sestri Ponente.** — Le acque provengono dalla Valle Scrivia e Gorzente, mediante condotta forzata.

**Sondrio.** — L'acqua proviene dalle sorgenti Prato e Valdona in Comune di Torre S. Maria, trasportata a mezzo di condotta forzata.

**Spoletto.** — L'acqua potabile viene dalle sorgenti di Cortaccione distanti circa 3 km. dalla città, con condotta forzata.



**Taranto.** — L'acqua deriva da sorgente a km. 12 dalla città cui viene condotta, parte in cunicoli antichi dell'epoca romana e parte (km. 7) in tubatura di ghisa. Esiste un filtro a 4 scompartimenti con ghiaia, arena e carbone vegetale: vi è inoltre un pozzo decarburante.

**Terlizzi.** — Acque piovane raccolte in cisterne.

**Torino.** — È provvista di acque potabili, provenienti da sorgenti e allacciamenti di acque sotterranee a km. 20 circa dalla città. Il trasporto è fatto mediante gallerie in muratura e condotte forzate con tubi di ghisa e Chameroiy. Per l'acquedotto municipale l'acqua proviene da pozzi tubolari a Venaria Reale.

**Torre del Greco.** — L'acqua che alimenta la grande fontana a 78 getti continui, proviene da sorgente di cui si ignora la posizione esatta, in cunicolo naturale scavato nella roccia.

**Trani.** — Si raccolgono le acque piovane in cisterne costruite nei singoli fabbricati. Si vendono in un chiosco apposito in piazza Vittorio Emanuele le acque del Serino (Napoli), che vengono scaricate dai carri ferroviari in condotta apposita terminante al chiosco suddetto.

**Trapani.** — L'acqua deriva da sorgenti situate presso S. Giuseppe Iato a 65 km. dalla città cui vien trasportata in tubi di ghisa da 300 e da 200 mm.

**Treviso.** — L'acqua è fornita da pozzi comuni e da pozzi tubolari Northon.

**Udine.** — Le acque, di eccellente qualità, provengono da 5 sorgenti principali alla destra del fiume-torrente Torre a km. 14 dalla città. Sono raccolte in una galleria parte filtrante e parte impermeabile in muratura lunga un km.: passano poi in una tubatura in cemento (condotta libera) per 5 km. fino a un edificio di raccolta da cui sono trasportate alla città con 8 km. di percorrenza forzata in doppia tubatura di ghisa.

**Velletri.** — Le acque, di buona qualità, provengono da sorgenti a km. 7 di distanza per mezzo di condotta murata a luce libera e per tubi di ferro.

**Venezia.** — L'acqua di buona qualità, proviene da sorgenti a km. 32 di distanza (Provincia di Treviso), ed è trasportata in città in tubi di grès e di ghisa.

**Vercelli.** — L'acqua proviene dal sottosuolo mediante la trivellazione di n. 6 pozzi artesiani.

**Verona.** — L'acqua, di qualità eccellente, proviene dal sottosuolo, ossia da fontanile alimentato dalle acque sotterranee provenienti dal bacino de fiume Adige naturalmente filtrate. Il fontanile è a metri 400 dalla città e l'acqua è trasportata in tubi di ghisa di cui i principali hanno mm. 400 di diametro e m. 40 di pressione.

**Viareggio.** — L'acqua proviene dalle sorgenti di Stiava ed è condotta mediante tubi di ghisa.

**Vicenza.** — L'acqua proviene dalle sorgenti di Moracchino ed è condotta in città mediante tubi di cemento e ghisa.

**Viterbo.** — L'acqua proviene dalle sorgenti Palanzana ed è condotta in città con tubatura di ghisa di mm. 180.

**Vittoria.** — Le acque, di eccellente qualità, provengono da sorgente distante km. 15 in tubatura di ferro a condotta forzata.

**Distribuzione e consumo dell'acqua potabile nell'anno 1911.**  
*Distribution et consommation d'eau potable en 1911.*

TAB. N. 1.

CITTA <i>Villes</i>	Rete di distribuzione <i>Réseau des conduites</i> metri	Abitanti nella zona provvista d'acqua <i>Habitants desservis</i> n.	Utenti <i>Concessionnaires</i> n.	Fontane <i>Fontaines</i>		Acqua consumata <i>Eau consommée</i>					Consumo giornaliero <i>Consommation par jour</i>		Consumo giornaliero per abitante <i>Consommation par habitant et par jour</i> litri		
				continue à écoulement continu <sup>1</sup>	intermittenti à écoulement intermittent <sup>2</sup>	Bocche da in- cendio e cas- sette da inaf- focatura m <sup>3</sup>	da privati par les conces- sionnaires m <sup>3</sup>	per servizi pubblici par les services publics m <sup>3</sup>	perdite <i>pertes</i> m <sup>3</sup>	Totale <i>Total</i> m <sup>3</sup>	massimo <i>maximum</i> m <sup>3</sup>	minimo <i>minimum</i> m <sup>3</sup>			
														Consumo giornaliero <i>Consommation par jour</i>	
														maximo	minimo
Ancona .....	75 000	57 000	1 713	64	•	95	1 500 939	409 890	141 151	2 051 980	7 500	4 200	100.0		
Asti .....	14 500	25 000	800	10	—	83	221 278	20 250	—	241 528	700	500	26.5		
Avellino .....	20 000	18 420	•	16	16	4	168 808	11 000	4 857	184 665	512	•	27.5		
Benevento .....	9 905	18 000	463	12	—	—	14 000	26 000	10 000	50 000	•	•	7.6		
Bergamo .....	60 000	40 000	1 600	—	60	120	800 000	200 000	200 000	1 200 000	3 300	•	82.2		
Bologna .....	80 000	120 000	4 000	31	29	164	3 000 000	199 260	—	3 199 260	10 000	7 000	73.0		
Brescia .....	49 150	60 000	2 237	98	34	372	4 088 152	1 500 398	—	5 588 550	15 523	•	255.0		
Cagliari .....	30 000	65 000	3 350	—	160	180	•	•	•	1 600 000	5 500	3 500	67.6		
Caltagirone .....	9 000	•	678	—	16	30	•	•	•	•	•	•	•		
Caltanissetta .....	19 200	41 312	2 990	8	16	•	335 000	87 500	15 300	437 000	1 200	1 000	29.0		
Catanzaro .....	15 000	34 343	1 165	15	12	60	220 000	400 000	10 720	630 720	620	550	50.4		
Cesena .....	8 000	12 000	•	12	15	20	•	•	•	88 000	1 600	200	20.0		
Chieti .....	13 000	16 000	700	10	—	40	200 000	385 000	—	585 000	1 600	900	100.0		
Civitavecchia .....	15 000	15 000	230	30	—	200	400 000	620 000	730 000	1 750 000	4 000	3 500	320.0		
Como .....	6 500	37 000	1 530	33	—	94	•	150 000	25 000	•	•	•	•		
Cosenza .....	10 000	37 000	961	9	18	80	•	•	•	•	3 600	3 110	•		
Cuneo .....	22 000	17 000	572	62	—	88	492 000	400 000	—	892 000	2 500	•	144.0		
Faenza .....	10 643	20 000	785	—	17	150	133 300	192 300	—	330 600	1 140	365	45.1		
Ferrara .....	170 000	95 721	1 800	—	95	20	•	•	•	•	2 700	•	•		
Firenze .....	163 170	183 000	9 925	225	•	2 580	4 197 500	2 234 165	1 642 500	8 074 165	29 562	17 217	120.3		
Forlì .....	19 000	15 000	1 141	22	—	137	234 820	92 260	191 420	418 500	1 800	800	7.7		
Genova .....	170 000	•	44 000	200	60	•	16 000 000	2 500 000	—	18 500 000	51 388	•	•		
Girgenti .....	10 000	•	620	—	28	120	104 250	400 000	56 250	560 500	1 500	1 300	•		
Grosseto .....	58 000	10 000	264	1	19	—	251 335	132 025	42 595	425 955	1 167	•	117.0		
Lecce .....	30 000	28 500	800	—	9	65	130 000	20 000	10 000	160 000	1 200	200	15.3		
Lodi .....	13 500	21 000	800	13	—	46	112 980	58 735	69 185	240 900	900	500	31.4		
Lucca .....	13 400	27 000	31	18	21	—	27 300	222 000	4 300	253 600	860	600	25.7		
Mantova .....	28 500	•	1 567	42	—	170	128 000	1	1	128 000	2 000	1 800	•		
Marsala .....	25 500	30 000	875	33	—	30	353 520	40 880	—	394 400	•	•	36.0		
Massa .....	11 000	13 000	360	31	—	25	42 500	51 800	29 200	123 500	1 300	880	26.0		
Messina .....	65 000	78 500	1 600	100	100	450	547 500	1 642 500	182 500	2 372 500	7 200	4 800	82.8		
Milano .....	260 683	480 000	9 050	168	—	2 622	18 174 977	11 697 915	2	29 872 892	114 952	70 470	170.5		
Napoli .....	238 973	595 545	35 078	280	6	2 200	12 914 316	9 448 800	2	22 914 316	61 241	•	105.4		
Padova .....	128 176	96 136	6 225	215	—	250	1 750 000	60 000	•	•	•	•	•		
Parma .....	•	•	1 600	15	—	175	•	•	•	915 000	2 600	•	•		
Perugia .....	40 000	27 000	1 400	—	60	150	300 000	400 000	400 000	1 100 000	2 500	1 500	111.6		
Pesaro .....	5 130	20 000	70	5	12	4	•	•	•	920	700	•	•		
Ravenna .....	—	—	—	—	—	—	—	548 400	39 850	588 250	—	—	•		
Reggio Calabria .....	18 000	36 487	384	132	8	186	56 000	1 200 000	21 500	1 277 500	3 500	3 440	95.9		
Roma .....	422 500	519 298	36 534	430	—	2 277	65 013 800	30 251 200	—	95 265 000	261 000	•	502.9		
S. Pier d'Arena .....	31 500	46 000	1 195	25	—	•	1 400 000	300 000	—	1 700 000	15 000	5 000	101.2		
San Remo .....	30 000	20 000	1 937	40	9	300	400 000	1 250 000	150 000	1 800 000	•	•	246.6		
Sassari .....	10 980	40 000	1 712	17	8	75	147 673	268 759	416 432	1 316	880	28.5			
Savona .....	48 338	40 000	3 163	—	48	•	861 890	223 368	54 263	1 139 521	3 663	2 700	78.0		
Siena .....	22 000	25 320	258	7	10	—	•	•	•	•	•	•	•		
Sondrio .....	12 000	7 800	204	11	2	15	800 000	100 000	60 000	960 000	2 200	2 000	337.2		
Spezia .....	22 000	50 000	450	25	40	•	483 256	516 744	—	1 000 000	3 500	2 500	54.8		
Spoleto .....	12 300	10 000	401	22	31	160	260 000	360 000	—	620 000	2 125	1 145	169.9		
Torino <sup>3</sup> .....	281 728	•	3 058	54	4	1 250	2 389 976	1 711 771	—	4 101 747	11 230	•	•		
Trapani .....	12 500	50 000	•	30	12	60	657 400	401 500	172 500	1 231 400	3 900	2 800	67.5		
Venezia .....	170 000	•	11 000	113	—	49	1 400 000	1 100 000	1 850 000	4 350 000	18 000	10 000	•		
Vercelli .....	18 500	22 000	500	18	—	5	134 225	84 615	183 658	402 498	1 500	900	50.1		
Verona .....	53 887	80 000	2 895	90	—	242	•	•	•	3 321 101	9 100	•	113.7		
Vicenza .....	59 000	45 000	2 100	—	93	132	564 970	355 216	352 985	1 273 171	4 500	3 100	77.5		
Viterbo .....	28 000	19 000	364	26	6	70	150 000	200 000	•	350 000	•	•	50.5		

<sup>1</sup> Dell'anno libero in città. <sup>2</sup> Le cifre riportate si riferiscono al solo acquedotto municipale. <sup>3</sup> Non controllabile. <sup>4</sup> Non compresi m<sup>3</sup> 637 000 occorsi per l'Esposizione.

**Servizio di illuminazione**  
*Service d'éclairage*

Tab. N. 2.

CITTÀ <i>Villes</i>	Illuminazione a gas <i>Éclairage à gaz</i>							Illuminazione elettrica <i>par l'électricité</i>	
	Rete di canaliz- zazione  <i>Canalisation</i>  m.	Consumo di gas <i>Consommation</i>			Fanali nelle vie e piazze <i>Becs dans la voie publique</i>			Lampade <i>Lampes</i>	
		Usi pubblici <i>éclairage public</i> m <sup>3</sup>	usi privati <i>maisons et industries</i> m <sup>3</sup>	Totale <i>Total</i> m <sup>3</sup>	a farfalla <i>ordinaires</i> n.	a incan- descenza <i>à incan- descence</i> n.	Totale (a) <i>Total</i> n.	ad arco <i>à arc</i> n.	a incande- scenza <i>à incande- escence</i> n.
Alessandria . . . . .	36 000	150 000	1 750 000	1 900 000	53	404	457 (245)	117	94
Ancona . . . . .	19 570	317 441	977 059	1 294 500	153	561	714 (389)	90	9
Andria . . . . .	—	—	—	—	—	—	—	88	433
Aquila . . . . .	—	—	—	—	—	—	—	16	428
Arezzo . . . . .	—	—	—	—	—	—	—	30	315
Asti . . . . .	25 840	234 888	1 112 920	1 347 808	27	461	488 (396)	53	—
Avellino . . . . .	—	—	—	—	—	—	—	—	286
Belluno . . . . .	—	—	—	—	—	—	—	—	260
Benevento . . . . .	—	—	—	—	—	—	—	44	390
Bergamo . . . . .	98 000	201 045	1 642 589	1 843 634	321	279	600 (365)	48	121
Bologna . . . . .	120 722	1 129 336	8 301 092 <sup>2</sup>	9 530 428	9	2778	2787 (1954)	—	—
Brescia . . . . .	56 000	254 553	2 547 377	2 801 930	—	555	555 (382)	168	511
Brindisi . . . . .	—	—	—	—	—	—	—	38	425
Busto Arsizio . . . . .	15 000	•	•	•	—	240	240 (80)	20	10
Cagliari . . . . .	25 000	359 000	1 349 348	1 708 348	—	992	992 (472)	—	—
Caltagirone . . . . .	—	—	—	—	—	—	—	85	1010
Caltanissetta . . . . .	12 500	370 820	108 747	479 567	64	588	652 (581)	—	—
Carrara . . . . .	—	—	—	—	—	—	—	71	573
Castrogiovanni . . . . .	—	—	—	—	—	—	—	—	—
Catania . . . . .	66 000	•	•	•	1286	913	2199 (900)	360	—
Catanzaro . . . . .	15 000	130 000	90 000	220 000	391	—	391 (223)	36	—
Cesena . . . . .	11 300	155 664	255 562	411 226	278	150	428 (285)	—	8
Chieti . . . . .	10 123	99 113	232 059	331 172	—	307	307 (181)	—	13
Chioggia . . . . .	—	—	—	—	—	—	—	—	350
Civitavecchia . . . . .	25 000	100 000	400 000	500 000	—	880	880 (800)	60	—
Como . . . . .	58 400	377 118	3 151 842	3 528 960	180	540	720 (430)	84	189
Cosenza . . . . .	—	—	—	—	—	—	—	86	550
Cremona . . . . .	68 884	130 000	1 300 000	1 430 000	8	423	431 (327)	137	99
Cuneo . . . . .	14 615	34 391	700 842	735 233	—	110	110 (82)	54	219
Faenza . . . . .	—	—	—	—	—	—	—	55	301
Ferrara . . . . .	50 000	388 606	1 301 152	1 689 758	—	859	859 (534)	—	—
Firenze . . . . .	204 366	1 343 607	4 366 000	5 709 607	—	4690	4690 (2021)	112	—
Forlì . . . . .	15 700	197 986	542 381	740 367	1	518	519 (383)	—	—
Genova . . . . .	320 000	1 867 845	19 739 456	21 607 301	1788	2677	4465 (4416)	756	21
Grosseto . . . . .	—	—	—	—	—	—	—	8	98
Imola . . . . .	15 000	118 792	232 363	351 155	95	270	365 (200)	—	10
Lecce . . . . .	—	—	—	—	—	—	—	57	662
Livorno . . . . .	90 267	1 202 204	2 325 948	3 528 152	186	2214	2490 (1326)	•	•
Lodi . . . . .	15 900	74 885	534 425	609 310	86	354	440 (146)	8	25
Lucca . . . . .	40 500	160 000	622 000	782 000	130	985	1115 (535)	24	30
Mantova . . . . .	32 410	200 976	1 671 849	1 872 825	—	463	463 (323)	43	—
Marsala . . . . .	20 000	188 127	73 196	261 323	290	104	394 (222)	37	—

(a) I numeri segnati in parentesi indicano la quantità di fiaccole che rimangono accese tutta la notte.

<sup>1</sup> Canone fisso per la illuminazione a gas e elettrica.

<sup>2</sup> Illuminazione a olio di schisto nella parte suburbana della città.

<sup>3</sup> Compresi m<sup>3</sup> 212 795 per consumo per gli stabilimenti comunali.

**nell'anno 1911.**  
*en 1911.*

Illuminazione <i>éclairage</i>		Spesa per la pubblica illuminazione <i>Dépenses pour l'éclairage</i>						Spesa per abitante	CITTÀ <i>Villes</i>
a petrolio <i>à l'huile</i>	a gas acetilene <i>acétilène</i>	a gas <i>à gaz</i>	elettrica <i>par l'électricité</i>	a petrolio <i>à l'huile</i>	a gas acetilene <i>à gaz acétilène</i>	altre spese <i>dépenses diverses</i>	Totale	<i>Dépense par habitant</i>	
Lampade <i>Lampes</i>	Lampade <i>Lampes</i>	lire	lire	lire	lire	lire	lire	lire	
n.	n.								
178	—	33 144	30 916	12 000	—	—	76 060	1.01	<b>Alessandria</b>
—	—	28 000 <sup>1</sup>		4 039	—	—	32 039	0.51	<b>Ancona</b>
—	—	—	20 750	—	—	960	21 710	0.41	<b>Andria</b>
—	—	—	33 800	—	—	—	33 800	1.54	<b>Aquila</b>
16	2	—	27 884	664	120	747	29 415	0.62	<b>Arezzo</b>
104 <sup>2</sup>	—	33 079	21 363	8 871	—	1 740	65 053	1.64	<b>Asti</b>
10	34	—	26 866	492	988	—	28 346	1.19	<b>Avellino</b>
—	—	—	9 500	—	—	—	9 500	0.46	<b>Belluno</b>
—	—	—	31 220	—	—	—	31 220	1.29	<b>Benevento</b>
—	—	24 880	5 358	—	—	—	30 238	0.55	<b>Bergamo</b>
—	28	329 161	—	—	2 994	—	331 155	1.91	<b>Bologna</b>
3 <sup>2</sup>	4	23 560	52 536	1 214		775	78 085	0.94	<b>Brescia</b>
—	—	—	40 462	—	—	—	40 462	1.44	<b>Brindisi</b>
—	—	14 349		—	—	—	14 349	0.56	<b>Busto Arsizio</b>
—	—	65 500	—	—	—	—	65 500	1.09	<b>Cagliari</b>
—	—	30 000	—	—	—	—	30 000	0.70	<b>Caltagirone</b>
24	4	34 736	—	350	200	—	35 286	0.85	<b>Caltanissetta</b>
—	—	—	41 000	—	—	—	41 000	0.83	<b>Carrara</b>
389	84	—	—	16 772	7 994	—	24 766	0.88	<b>Castrogiovanni</b>
1125	—	330 346	178 800	68 000	—	—	577 146	2.74	<b>Catania</b>
—	—	41 600	12 000	—	—	—	53 600	1.56	<b>Catanzaro</b>
30	3	26 000	550	2 700	375	420	30 045	0.66	<b>Cesena</b>
—	—	29 962		—	—	—	29 962	1.18	<b>Chieti</b>
•	—	—	22 081	546	—	—	22 627	0.64	<b>Chioggia</b>
•	—	14 681	12 500	1 000	—	200	28 381	1.52	<b>Civitavecchia</b>
51 <sup>2</sup>	—	77 829	23 594	4 590	—	2 012	108 025	2.45	<b>Como</b>
—	63	—	59 240	—	4	273 03 <sup>5</sup>	86 543	3.57	<b>Cosenza</b>
—	—	18 061	22 677	—	—	3 343	44 081	1.09	<b>Cremona</b>
—	—	8 940	25 134	—	—	—	34 074	1.24	<b>Cuneo</b>
—	16	—	30 000	—	1 600	—	31 600	0.79	<b>Faenza</b>
114	—	64 652	—	8 058	—	—	72 710	0.76	<b>Ferrara</b>
25	92	391 565	41 665	2 564	9 678	9 589 <sup>6</sup>	455 061	1.95	<b>Firenze</b>
2	5	29 697	—	911		—	30 608	0.66	<b>Forlì</b>
—	—	353 523	342 267	—	—	—	695 790	2.56	<b>Genova</b>
13	—	—	12 000	1 203	—	—	13 203	1.07	<b>Grosseto</b>
—	—	•	•	—	—	—	24 324	0.70	<b>Imola</b>
—	—	—	5 666	—	—	—	5 666	0.16	<b>Lecce</b>
•	—	179 877	37 000	1 647	—	—	218 525	2.08	<b>Livorno</b>
—	—	26 210	3 690	—	—	—	29 900	1.07	<b>Lodi</b>
—	19	32 311	9 559	—	1 967	3 334	47 171	0.62	<b>Lucca</b>
—	—	35 917	321 <sup>7</sup>	—	—	—	36 238	1.11	<b>Mantova</b>
•	—	33 500	2 247	800	—	—	36 547	0.56	<b>Marsala</b>

<sup>4</sup> Compresa in quella per la spesa illuminazione elettrica.

<sup>5</sup> Spesa per imposte e ammortamenti dell'impianto.

<sup>6</sup> In questa cifra è compresa la spesa per mantenimento candelabri, esperienze fotometriche ecc.

<sup>7</sup> L'energia elettrica viene fornita gratuitamente con speciale contratto.

(Segue) TAB. N. 2.

CITTÀ Villes	Illuminazione a gas <i>Éclairage à gaz</i>							Illuminazione elettrica <i>par l'électricité</i>	
	Rete di canaliz- zazione  <i>Canalisation</i>  m.	Consumo di gas <i>Consommation</i>			Fanali nelle vie e piazze <i>Becs dans la voie publique</i>			Lampade <i>Lampes</i>	
		usi pubblici <i>éclairage public</i> m <sup>3</sup>	usi privati <i>maisons et industries</i> m <sup>3</sup>	Totale <i>Total</i> m <sup>3</sup>	a farfalla <i>ordinaires</i> n.	a incan- descenza <i>à incandescence</i> n.	Totale (a) <i>Total</i> n.	ad arco <i>à arc</i> n.	a incande- scenza <i>à incandescence</i> n.
Massa . . . . .	5 500	53 858	139 231	193 089	166	12	178 (106)	—	150
Messina . . . . .	—	—	—	—	—	—	—	230	1162
Milano . . . . .	431 569	2 738 217	62 148 160	64 886 377	—	6362	6362 (5063)	1436	101
Modena . . . . .	40 550	206 054	2 651 797	2 857 851	80	711	791 (540)	35	20
Monza . . . . .	34 800	—	1 391 002	1 391 002	—	—	—	160	204
Napoli . . . . .	350 000	3 219 244	16 665 857	19 885 101	93	8816	8909 (6656)	818	151
Novara . . . . .	28 000	179 525	1 084 828	1 264 353	—	577	577 (465)	14	38
Padova . . . . .	72 763	492 446	3 695 286	4 187 732	—	1212	1212 (1020)	96	—
Palermo . . . . .	208 000	1 651 760	9 729 653	11 381 413	18	4118	4136 (1)	48	1233
Parma . . . . .	40 000	170 000	1 600 000	1 770 000	340	50	390 (250)	162	110
Pavia . . . . .	41 000	333 664	1 325 437	659 101	355	587	942 (453)	—	14
Perugia . . . . .	—	—	—	—	—	—	—	44	570
Pesaro . . . . .	22 500	180 000	450 000	630 000	98	350	448 (320)	24	50
Potenza . . . . .	—	—	—	—	—	—	—	65	242
Prato . . . . .	23 200	133 582	844 647	978 229	4	363	367 (109)	—	—
Ravenna . . . . .	35 624	165 791	850 085	1 015 876	273	297	570 (244)	10	62
Reggio Calabria . . . . .	—	—	—	—	—	—	—	42	1156
Reggio Emilia . . . . .	25 000	136 701	152 676	289 377	—	354	354 (262)	90	—
Roma . . . . .	342 202	4 472 592	22 247 861	26 720 453	232	9561 <sup>3</sup>	9793 (6040)	256	105
Rovigo . . . . .	17 500	124 718	313 360	438 078	—	342	342 (180)	—	—
S. Pier d'Arena . . . . .	29 740	179 500	1 480 000	1 659 500	21	364	385 (385)	81	—
S. Remo . . . . .	30 620	157 632	697 785	855 417	11	600	611 (559)	30 <sup>5</sup>	6 <sup>5</sup>
Sassari . . . . .	11 400	161 826	244 966	406 792	118	428	546 (399)	—	—
Savona . . . . .	50 000	371 785	2 002 727	2 374 512	600	404	1004 (517)	113	—
Sestri Ponente . . . . .	•	•	•	•	—	155	155 (155)	60	12
Siena . . . . .	20 171	199 141	•	•	—	620	620 (507)	35	19
Sondrio . . . . .	—	—	—	—	—	—	—	2	100
Spezia . . . . .	25 000	323 753	1 009 597	1 333 350	20	780	800 (600)	74	508
Spoleto . . . . .	—	—	—	—	—	—	—	15	511
Taranto . . . . .	40 000	300 000	500 000	800 000	—	1000	1000 (500)	—	—
Torino . . . . .	720 000	2 655 982	41 166 948	43 822 930	6	6701	6707 (5634)	577	21
Trapani . . . . .	14 000	196 754	183 645	380 399	14	692	706 (412)	36	42
Treviso . . . . .	25 000	266 185	887 159	1 153 341	14	724	738 (257)	3	253
Venezia . . . . .	134 291	1 386 905	6 289 505	7 676 410	116	3378	3494 (3229)	101	445
Vercelli . . . . .	23 000	106 886	765 686	872 572	146	250	396 (183)	60	95
Verona . . . . .	54 481	539 265	1 756 273	2 295 538	—	1501	1501 (1000)	42	320
Viareggio . . . . .	27 547	2 501	203 612	206 113	—	7	7 (3)	24	290
Vicenza . . . . .	39 000	9 900	1 490 700	1 500 600	—	10	10 (10)	73	600
Viterbo . . . . .	14 000	—	110 000	110 000	—	—	—	54	550

(a) I numeri segnati in parentesi indicano la quantità di fiaccole che rimangono accese tutta la notte.

<sup>1</sup> In qualche strada le lampade sono a 2 fiamme, una delle quali resta accesa tutta la notte e l'altra parzialmente.

<sup>2</sup> Prezzo di costo al m<sup>3</sup> L. 0.0589.

<sup>3</sup> Di cui 8 con sistema Lucas.

Illuminazione éclairage		Spesa per la pubblica illuminazione Dépenses pour l'éclairage						Spese per abitante	CITTÀ Villes
a petrolio à l'huile Lampade Lampes n.	a gas acetilene acétilène Lampade Lampes n.	a gas à gaz lire	elettrica par l'électricité lire	a petrolio à l'huile lire	a gas acetilene à gaz acétilène lire	altre spese dépenses diverses lire	Totale Total lire	Dépense par habitant lire	
—	—	18 918	6 750	—	—	—	25 668	0.83	<b>Massa</b>
679	—	—	316 224	80 428	—	6 230	402 932	3.20	<b>Messina</b>
13	—	348 879	682 051	1 560	—	10 004	1 042 494	1.74	<b>Milano</b>
—	—	31 122	14 453		—	—	45 575	0.64	<b>Modena</b>
5	—	—	41 285	535	—	—	41 820	0.79	<b>Monza</b>
70	—	495 648	384 170	5 365	—	201 338	1 086 521	1.60	<b>Napoli</b>
28	—	42 753	6 984	1 820	—	—	51 557	0.94	<b>Novara</b>
—	82	67 175	18 505	—	6 521	1 885	94 086	0.98	<b>Padova</b>
—	—	244 616 <sup>5</sup>	102 185	18 000	—	200	365 001	1.07	<b>Palermo</b>
—	—	107 575		—	—	—	107 575	2.07	<b>Parma</b>
—	—	60 059	855	—	—	—	60 914	1.53	<b>Pavia</b>
—	—	—	29 805	—	—	—	29 805	0.45	<b>Perugia</b>
—	—	37 000		—	—	—	37 000	1.36	<b>Pesaro</b>
—	—	—	25 570	—	—	—	25 570	1.53	<b>Potenza</b>
10	66	35 042	—	5 948		92	41 082	0.73	<b>Prato</b>
109	—	36 244	400	6 350	—	2 798	45 792	0.64	<b>Ravenna</b>
394	30	—	101 021		—	4 830	105 850	2.45	<b>Reggio Calabria</b>
—	—	19 138	27 022	—	—	—	46 160	0.65	<b>Reggio Emilia</b>
1293	263	676 101	235 380	152 370	—	144 205	1 208 056 <sup>4</sup>	2.23	<b>Roma</b>
5	—	18 670	—	214	—	—	18 884	1.54	<b>Rovigo</b>
—	—	37 718	29 279	—	—	773	67 770	1.60	<b>S. Pier d'Arena</b>
18 <sup>6</sup>	—	38 335	6 980	419		—	45 734	2.00	<b>S. Remo</b>
—	—	29 959	—	—	—	—	29 959	0.69	<b>Sassari</b>
—	—	62 048	24 062	—	—	—	86 110	1.72	<b>Savona</b>
—	—	17 008	23 506	—	—	—	40 814	1.90	<b>Sestri Ponente</b>
7	—	49 785	2 284	696	—	—	52 765	1.26	<b>Siena</b>
—	—	—	1 800	—	—	—	1 800	0.20	<b>Sondrio</b>
—	—	103 601	40 000	—	—	—	143 601	1.95	<b>Spezia</b>
—	—	—	20 500	—	—	1 500	22 000	0.85	<b>Spoleto</b>
—	—	78 866	11 647	—	—	—	90 513	1.31	<b>Taranto</b>
391	—	508 183	203 426	37 445	—	5 000	754 054	1.77	<b>Torino</b>
78	—	52 455	2 400	5 500	—	—	60 355	1.01	<b>Trapani</b>
—	—	42 656	19 873	—	—	1 929	64 458	1.57	<b>Treviso</b>
52	—	282 494	33 480	1 980	—	20 794	338 748	2.10	<b>Venezia</b>
—	—	14 965	18 480	—	—	—	33 445	1.05	<b>Vercelli</b>
—	—	81 593	33 623	—	—	—	115 216	1.41	<b>Verona</b>
—	—	580	35 880	—	—	—	36 460	1.73	<b>Viareggio</b>
—	—	1 270	36 340	—	—	7 529	45 139	0.83	<b>Vicenza</b>
—	—	—	28 000	—	—	1 000	29 000	1.25	<b>Viterbo</b>

<sup>4</sup> Non comprese L. 13 693 per spesa illuminazione delle borgate di Ostia, Fiumicino, S. Onofrio, S. Vittorino, Isola farnese e Parrocchietta per le quali sono in esercizio n. 12 lampade elettriche ad incandescenza e n. 99 fanali ad acetilene.

<sup>5</sup> In funzione solo dal 1.° dicembre 1911.

<sup>6</sup> Dal mese di aprile l'illuminazione a petrolio fu sostituita con quella elettrica.

**Prezzo del gas e della energia elettrica**  
*Prix du gaz*

TAB. N. 3.

Nei Comuni segnati con \* esiste

CITTÀ <i>Villes</i>	Prezzo del gas a m <sup>3</sup> — <i>Prix du gaz par m<sup>3</sup></i> — (escluse le tasse).				
	per i Comuni <i>éclairage public</i>	per i privati — <i>pour les maisons et l'industrie</i>			
		illuminazione <i>éclairage</i>	riscaldamento <i>chauffage</i>	usi industriali <i>usage industriel</i>	nolo annuo contatori <i>location de compteurs</i>
lire	lire	lire	lire	lire	
Alessandria . . . .	0.18	0.18-0.25	0.18-0.20	0.16-0.20	6. —
Ancona . . . . .	0.10	0.19	—	0.14-0.19	4.70-6.60
Andria . . . . .	—	—	—	—	—
Aquila . . . . .	—	—	—	—	—
Arezzo . . . . .	—	—	—	—	—
*Asti . . . . .	0.12	0.18	0.18	0.14	6. — 15.60
Avellino . . . . .	—	—	—	—	—
Belluno . . . . .	—	—	—	—	—
Benevento. . . . .	—	—	—	—	—
Bergamo . . . . .	0.10	0.19	0.19	0.19	7.20-12
*Bologna . . . . .	0.16	0.20	0.18	0.18	.
Brescia . . . . .	0.10-0.15	0.18	0.18	0.15	—
Brindisi. . . . .	—	—	—	—	—
Busto Arsizio . . .	0.16	0.23	0.23	0.23	6. —
Cagliari . . . . .	0.165-0.17	0.20	0.20	0.15	4.80-72
Caltagirone. . . .	—	—	—	—	—
Caltanissetta . . .	0.14	0.27	0.22	0.22	.
Carrara . . . . .	—	0.20	0.20	0.15	.
Catania . . . . .	0.23	0.25	0.20	0.16	.
Catanzaro . . . . .	0.32	0.40	0.32	0.32	.
Cesena . . . . .	0.17	0.22	0.22	0.16-0.18	6. —
Chieti. . . . .	0.18	0.20	0.20	0.15	6-60
Chioggia . . . . .	—	—	—	—	—

<sup>1</sup> Compresa la tassa governativa.

**per usi pubblici e privati.**  
*et de l'énergie électrique.*  
 un gasometro municipale.

Prezzo dell'energia elettrica per KWO — <i>Prix de l'énergie électrique par Kilowatt-heure</i> (escluse le tasse)				CITTÀ <i>Villes</i>
Per i Comuni — <i>éclairage public</i>		Per i privati <i>Pour l'éclairage privé et pour l'industrie</i>		
per uso industriale	per illuminazione	per uso industriale	per illuminazione	
0.19	0.51	0.24	0.64	Alessandria
—	0.30	150-250 il cavallo anno secondo la po- tenza e la durata del lavoro	0.60	Ancona
—	—	—	0.64, oppure <i>à for- fait</i>	Andria
220 per HP	Canone annuo di L. 30 000	—	0.70	Aquila
0.12	0.60	.	.	Arezzo
250 per HP annuo	0.10	0.11-0.18; L. 200- 300 al cavallo annuo	0.40-0.60	*Asti
—	L. 2239 canone men- sile	—	0.86	Avellino
—	Lire 40 annue per lampada da 16 can- dele <sup>1</sup>	Lire 160 annue per HP <sup>1</sup>	L. 2 annue per can- dela a filamento di carbone <sup>1</sup>	Belluno
—	0.26	0.30-0.50	L. 1.10 con abbuoni del 30% circa	Benevento
Sconto del 10% sulle tariffe per privati		Da 150 a 300 lire se- condo il quantitati- vo da 0.07-0.20 se- condo l'utilizzazione	0.30-0.60	Bergamo
—	—	—	—	*Bologna
Sconto del 20% sulle tariffe per privati		0.70	0.70	Brescia
—	L. 40 462 canone an- nuo	0.40	0.80	Brindisi
<i>A forfait</i>		L. 0.176 per candela mese; per gli accu- mulatori L. 0.76 al Kw.		Busto Arsizio
—	—	—	—	Cagliari
—	0.18 (prod. propria)	0.40	0.60	Caltagirone
—	—	—	—	Caltanissetta
0.11	L. 280 per lampada ad arco	0.055-0.17 secondo il n. dei Kw. install.	0.54	Carrara
0.20	0.40	0.20	0.60-1. —	Catania
—	0.48	0.50	0.70	Catanzaro
0.12-0.40	0.40-0.74	0.12-0.40	0.40-0.74	Cesena
L. 150 per HP anno	1.80-2.50 candela anno	L. 100-185 per HP anno	1.80-2.50 candela anno; 0.50-0.60 Kw.	Chieti
—	0.60 per gli edifici comunali; L. 19 000 canone annuo per l'illuminaz. pubbl.	Contratti speciali	0.70	Chioggia



(Segue TAB. N. 3).

CITTÀ <i>Villes</i>	Prezzo del gas a m <sup>3</sup> — <i>Prix du gaz par m<sup>3</sup></i> — (escluse le tasse).				
	per i Comuni <i>éclairage public</i>	per i privati — <i>pour les maisons et l'industrie</i>			
		illuminazione <i>éclairage</i>	riscaldamento <i>chauffage</i>	usi industriali <i>usage industriel</i>	nolo annuo contatori <i>location decompteurs</i>
lire	lire	lire	lire	lire	
Civitavecchia . . . . .	.	0.18	0.18	0.15	gratis
Como . . . . .	0.14	0.18	0.18	0.195	6-45.60
Cosenza . . . . .	—	—	—	—	—
Cremona . . . . .	0.13	0.20	0.20	0.14	6-60
Cuneo . . . . .	0.14	0.19	0.19	0.17	8.40
Faenza . . . . .	—	—	—	—	—
Ferrara . . . . .	0.15	0.16	.	0.12-0.16	6-22.8
Firenze . . . . .	0.25	0.32	0.32	0.22 <sup>1</sup>	—
*Forlì . . . . .	0.15	0.21	0.21	0.14	6.60-12
Genova . . . . .	0.15	0.20	0.20	0.14-0.16	7.20-48
Girgenti . . . . .	0.26	0.26	0.26	.	.
Grosseto . . . . .	—	—	—	—	—
*Imola . . . . .	0.17	0.21	0.16	0.15-0.18	—
Lecce . . . . .	0.16	0.22	0.18	.	—
*Livorno . . . . .	0.14	0.19	0.18	0.16	7.20-72
Lodi . . . . .	0.21-0.35	0.21	0.21	0.21	—
Lucca . . . . .	0.13	0.18	0.18	0.15	6.—
*Mantova . . . . .	(prezzo di costo)	0.18	0.18	0.14	—
Marsala . . . . .	0.20	0.25	0.25	0.25	9-30
Massa . . . . .	0.35	0.28	0.22	0.20	—
Messina . . . . .	L'officina del gas fu distrutta nel disastro del 1908 e sino al 1911 non era stata riattivata.				
Milano . . . . .	0.13	0.13	0.13	0.13	54-126
Modena . . . . .	0.12	0.16	0.16	0.14	4.80-28.80
Monza . . . . .	0.16	0.16	0.16	0.12-0.15	6.—
Napoli . . . . .	0.17	0.27	0.17	0.17	12-78
Novara . . . . .	0.17	0.16	0.16	0.16	6-60
Padova . . . . .	0.08 <sup>5</sup>	0.16	0.16	0.14	6.60-120
*Palermo . . . . .	0.0589 <sup>5</sup>	0.17	0.17	0.17	.
Parma . . . . .	0.0877	0.15	0.15	0.10	9.60

<sup>1</sup> Con riduzioni progressive per grandi consumi.

<sup>2</sup> Per il funzionamento dei motori per l'acqua potabile.

<sup>3</sup> Compresa la tassa governativa.

Prezzo dell'energia elettrica per KWO — <i>Prix de l'énergie électrique par Kilowatt-heure</i> (escluse le tasse)				CITTÀ <i>Villes</i>
Per i Comuni — <i>éclairage public</i>		Per i privati <i>Pour l'éclairage privé et pour l'industrie</i>		
per uso industriale	per illuminazione	per uso industriale	per illuminazione	
—	0.36	0.20-0.50	0.40-0.76	Civitavecchia
0.12	0.15	0.30-0.70		Como
(Impianto proprio)		A <i>forfait</i>	0.46	Cosenza
L. 190 a L. 240 annue al Kw. (officina munic.)		0.20-0.25	0.45-0.70	Cremona
•	0.39	•	0.60	Cuneo
—	•	0.32 per HP ora	1. —	Faenza
—	0.48	0.30	0.85	Ferrara
0.07 <sup>2</sup>	0.44	0.25 <sup>1</sup>	0.80	Firenze
—	—	—	—	*Forlì
0.15-0.20	0.20	0.20-0.40	0.60	Genova
—	—	—	—	Girgenti
—	0.84	—	0.94	Grosseto
0.15	0.40	0.17-0.19	0.55	*Imola
0.65	0.05-0.50	0.65	0.75	Lecce
0.30		0.50-0.70		*Livorno
0.05-0.25	0.60	0.25	0.60	Lodi
0.25	0.50	0.15-0.25	0.50-0.80	Lucca
L. 250 per Kw.anno <sup>3</sup>	0.70	L. 200-264 per HP anno <sup>3</sup>	a contatore 0.70 a <i>forfait</i> L. 2.64 per candela-anno <sup>3</sup>	*Mantova
•	•	•	•	Marsala
—	Lire 45 annue per ciascuna lampada da 20 candele	0.06-0.15	0.50-0.70	Massa
—	•	Prezzi vari secondo l'importanza dell'in- stallazione	0.60 per contratto di 5 anni, 0.65 id. di 1 anno	Messina
0.20	0.34	0.07-0.30	0.40	Milano
0.10-0.20	0.44	0.10-0.20	0.55	Modena
L. 250 il Kw. anno	L. 200 per lampada ad arco, L. 43 per lampada ad incan- descenza all'anno	0.60	0.70	Monza
0.12	0.42	0.055	0.60-0.70	Napoli
—	A <i>forfait</i>	—	—	Novara
—	•	—	—	Padova
—	Illuminazione Città 0.30 illum. borgate 0.0225 per lampada ora da 16 candele	0.30	0.64	*Palermo
0.25	0.33	0.25	0.50	Parma

<sup>2</sup> L'energia è prodotta dall'officina comunale e serve per ora alla sola pubblica illuminazione.

<sup>3</sup> Prezzo speciale al m<sup>3</sup> di gas fornito dalla officina comunale.

(Segue TAB. N. 3).

CITTÀ <i>Villes</i>	Prezzo del gas a m <sup>3</sup> — <i>Prix du gaz par m<sup>3</sup></i> — (escluse le tasse).				
	per i Comuni <i>éclairage public</i>	per i privati — <i>pour les maisons et l'industrie</i>			
		illuminazione <i>éclairage</i>	riscaldamento <i>chauffage</i>	usi industriali <i>usage industriel</i>	nolo annuo contatori <i>location de compteurs</i>
		lire	lire	lire	lire
Pavia . . . . .	0.18	0.18	0.18	0.10	—
Perugia . . . . .	—	—	—	—	—
Pesaro . . . . .	0.08 per ora e fiamma	0.20	0.20	0.17	7.20-14.4
Potenza . . . . .	—	—	—	—	—
Prato . . . . .	0.30 Città; 0.20 Sobborghi	0.195	0.15	.	—
Ravenna . . . . .	0.19	0.18	0.18	0.16	—
Reggio Calabria	—	—	—	—	—
Reggio Emilia . .	0.10	0.16	0.16	0.12	4.20-8.40
Roma . . . . .	0.16	0.20	0.15	0.15	45-117
Rovigo . . . . .	0.1497	0.18	0.18	0.18	6-36
Sampierdarena .	0.17	0.20	0.20	0.14-0.16	7-20
Sanremo . . . . .	0.14	0.19	0.19	0.15	4.80-14.40
Sassari . . . . .	0.18 per illumin. stradale 0.20 per edifici comunali	0.27	0.27	0.22	12-15
Savona . . . . .	0.17	0.17	0.17	0.15	—
Sestri Ponente .	0.1875	0.20	0.20	0.16	—
Siena . . . . .	0.23	0.33	0.18	0.18	6
Sondrio . . . . .	—	—	—	—	—
Spezia . . . . .	0.14	0.18	0.18	0.18	18
Spoleto . . . . .	—	—	—	—	—
Taranto . . . . .	0.22	0.28	0.25	0.20	—
Torino . . . . .	0.07 illuminaz. pubblica 0.09 " stab. com.	0.12	0.12	0.07	5.40-63
Trapani . . . . .	0.25-0.32	0.27	0.27	0.26	9-84
Treviso . . . . .	0.09	0.18	0.18	0.11	3-6.60
Venezia . . . . .	0.18	0.20	0.20	0.20	—
Vercelli . . . . .	0.14-0.17	0.14-0.20	0.14-0.20	0.20	18-25 0/10 del valore apparecchi
Verona . . . . .	0.1676	0.3030	0.26	0.26	—
Viareggio . . . . .	.	0.25	0.23-0.25	0.20	( <sup>2</sup> )
Vicenza . . . . .	0.13	0.20	0.16	0.16	4.80-12
Viterbo . . . . .	—	0.20	0.20	0.20	—

<sup>1</sup> Compresa la tassa comunale.

<sup>2</sup> Compresa nel prezzo di consumo.

Prezzo dell'energia elettrica per KWO — <i>Prix de l'énergie électrique par Kilowatt-heure</i> (escluse le tasse)				
Per i Comuni — <i>éclairage public</i>		Per i privati <i>Pour l'éclairage privé et pour l'industrie</i>		CITTÀ <i>Villes</i>
per uso industriale	per illuminazione	per uso industriale	per illuminazione	
—	Canone di L. 71.26 mensili per lampada compresa la sola tassa governativa	0.50	0.70	Pavia
—	0.70	0.30	1.00	Perugia
—	—	—	—	Pesaro
0.40	<i>A forfait</i>	0.40	1.00	Potenza
—	—	0.16-0.30	0.70	Prato
0.20	0.37	0.18-0.66	0.35-0.60	Ravenna
0.12	0.06-0.48	0.12	0.60	Reggio Calabria
0.18	0.22	0.18	0.59	Reggio Emilia
—	0.20-0.34 per illum. pubbl. 0.65 per illuminaz. locali com. <sup>11</sup>	Contrattazione libera	0.65	Roma
—	—	—	—	Rovigo
—	0.45	•	0.55	Sampierdarena
—	0.40	0.30	0.70	Sanremo
—	—	—	—	Sassari
0.20	0.60 oltre speciale contratto per gli archi	0.15-0.20	0.60	Savona
—	0.40	0.10 (media)	0.60	Sestri Ponente
0.50	0.60	0.50	0.75	Siena
•	•	L. 80 per cavallo	0.46	Sondrio
0.04	0.19	•	0.54	Spezia
0.34 <sup>1</sup>	0.34 <sup>1</sup>	L. 105 per HP anno <sup>1</sup> .	2.40 per cand. anno 0.54 a contatore per Kw. <sup>1</sup>	Spoleto
—	—	0.30	0.50-0.60	Taranto
In corso trattative coll' Azienda Elettrica municipale per stabilire le tariffe definitive; per l'illuminazione fatta dalla Società Piemontese, si pagano L. 0.14 per lampada-ora di archi da 10 ampère in corrente continua od equivalente (16-17 ampère efficaci) in corrente alternativa e L. 0.12 per lampada-ora per archi di 7 ampère in corrente continua		<i>A forfait</i> (Tensione 6300 volt circa) 220-320. <i>A contatore</i> 0.08-0.115	<i>A forfait</i> 1.50-2 all'anno per candela. Vengono fatte condizioni speciali per lampade ad arco ec. <i>A contatore</i> 0.40-0.50	Torino
—	0.50-0.80	0.30	0.50-0.70	Trapani
—	0.37	0.14	0.50	Treviso
Tariffa scalare col massimo 0.25	0.25-0.45	Tariffa scalare col massimo di 0.25	0.50	Venezia
0.20	0.30	0.25-0.40	0.4225-0.65	Vercelli
165 HP anno e L.0.20 al Kw.	0.35	565-270 a HP anno da 0-085 a 0.20 al Kw	0.44-0.50	Verona
—	0.50	0.04-0.30	0.30-0.75	Viareggio
0.265	0.40	da L. 16 a 24 per HP mensili	0.50	Vicenza
—	Sconto del 20% sulla tariffa privati	L. 130 per Kw-anno tariffa diurna, 15 cent. al Kw-ora	0.55	Viterbo

**Prezzo dell'acqua potabile per usi pubblici e privati nell'anno 1911.**

*Prix de l'eau pour les services publics et les concessionnaires.*

TAB. N. 4.

CITTÀ <i>Villes</i>	Per usi pubblici <i>Pour les services publics</i>	Per i privati <i>Pour les concessionnaires</i>
<b>Ancona</b> .....	m <sup>3</sup> 146 000 gratuiti; oltre detta quantità L. 0.10 e L. 0.15 il m <sup>3</sup> . (Spesa L. 38 013).	L. 0.19 a L. 0.36 al m <sup>3</sup> ; L. 0.90 nolo contatori; L. 0.15 al m <sup>3</sup> per uso industriale.
<b>Andria</b> .....	—	L. 0.05 ogni 10 litri.
<b>Aquila</b> .....	—	L. 30 annue per litro d'acqua perenne.
<b>Arezzo</b> .....	—	L. 0.20 al m <sup>3</sup> .
<b>Asti</b> .....	L. 0.20 al m <sup>3</sup> anche per le Opere Pie, L. 0.10 al m <sup>3</sup> per innaffiamento. (Spesa L. 2 600).	L. 0.25 al m <sup>3</sup> . Nolo contatore da L. 6 a L. 10.
<b>Avellino</b> .....	—	L. 24 annue per ogni rubinetto da 8 mm. di diametro, per uso domestico; L. 36 per come sopra, per pubblici esercizi.
<b>Benevento</b> .....	—	L. 0.20 al m <sup>3</sup> , per rifornimento di cisterne.
<b>Bergamo</b> .....	L. 0.10 al m <sup>3</sup> . (Spesa L. 25 000).	L. 0.20 al m <sup>3</sup> .
<b>Bologna</b> .....	L. 0.09 al m <sup>3</sup> per il Comune e L. 0.045 al m <sup>3</sup> per latrine, orinatoi e pulizia stradale. (Spesa L. 57 316).	L. 0.25 al m <sup>3</sup> a lente, L. 0.30 a contatore. Tassa annua per la lente L. 5. per contatore L. 20.
<b>Brescia</b> .....	—	L. 25 annue per 100 m <sup>3</sup> e L. 0.05 per ogni m <sup>3</sup> in più dei 100 m <sup>3</sup> . Nelle antiche utenze canone di L. 50 all'anno per decilitro secondo di portata in erogazione libera.
<b>Busto Arsizio</b> ...	L. 0.12 per m <sup>3</sup> .	L. 0.12 a L. 0.35 per m <sup>3</sup> .
<b>Cagliari</b> .....	Gratuita per le fontane pubbliche e in parte per gli stabilimenti municipali.	L. 0.25 al m <sup>3</sup> per uso domestico, L. 0.20 a L. 0.25 m <sup>3</sup> per uso industriale, L. 0.15 a L. 0.20 m <sup>3</sup> per irrigazione.
<b>Caltagirone</b> .....	Gratuita.	L. 0.65 al m <sup>3</sup> per qualsiasi uso, L. 0.40 al m <sup>3</sup> per la Caserma del Presidio Militare, L. 0.325 al m <sup>3</sup> per gli Stabilimenti di Beneficenza.
<b>Caltanissetta</b> ....	.	L. 0.60 al m <sup>3</sup> per qualsiasi uso, L. 0.40 al m <sup>3</sup> per caserme militari, L. 0.48 al m <sup>3</sup> per gli Istituti di Beneficenza.
<b>Carrara</b> .....	(Vedasi a pag. 224).	—
<b>Catania</b> .....	L. 0.45 a L. 0.55 al m <sup>3</sup> .	L. 0.50 a L. 0.80 al m <sup>3</sup> .
<b>Catanzaro</b> .....	—	L. 0.50 al m <sup>3</sup> per uso potabile, L. 0.65 al m <sup>3</sup> per uso industriale, L. 0.35 al m <sup>3</sup> per gli Istituti di Beneficenza.
<b>Cesena</b> .....	—	L. 0.20 al m <sup>3</sup> .
<b>Chieti</b> .....	—	L. 0.25 a L. 0.30 al m <sup>3</sup> .
<b>Civitavecchia</b> ....	—	L. 0.10 al m <sup>3</sup> .
<b>Como</b> .....	L. 0.10 al m <sup>3</sup> . (Spesa L. 15 000 circa).	L. 0.25 al m <sup>3</sup> .
<b>Cosenza</b> .....	—	L. 0.30 al m <sup>3</sup> uso potabile, L. 0.60 al m <sup>3</sup> uso industriale.
<b>Cuneo</b> .....	—	A lente idrometrica, L. 40 annue per ogni 1500 litri al giorno, a contatore L. 0.10 per m <sup>3</sup> e L. 6 annue per fitto contatore.
<b>Faenza</b> .....	—	L. 0.16 al m <sup>3</sup> con ribasso del 75 % per gli Istituti di Beneficenza.
<b>Ferrara</b> .....	—	L. 0.246 a L. 0.40 al m <sup>3</sup> .

(Segue TAB. N. 4).

CITTÀ Villes	Per usi pubblici Pour les services publics	Per i privati Pour les concessionnaires
Firenze.....	—	L. 0.25 a L. 0.40 al m <sup>3</sup> (efflusso facoltativo). L. 0.16 a L. 0.22 al m <sup>3</sup> (efflusso continuo) L. 50 per 1 bocca da incendio, L. 25 per ogni bocca successiva.
Forlì.....	L. 0.15 al m <sup>3</sup> .	L. 0.20 al m <sup>3</sup> per uso potabile, L. 0.15 al m <sup>3</sup> per le ferrovie, L. 0.15 al m <sup>3</sup> per Caserme e Congregazioni.
Genova.....	L. 0.045 a bocca tassata, L. 0.06 a contatore. (Spesa L. 80 000). L'acquedotto civico è di proprietà degli utenti. Il Comune cura la manutenzione ed introita la somma annuale fissa di L. 28 000.	Media L. 0.30 al m <sup>3</sup> a contatore, L. 0.11 a bocca tassata.
Girgenti.....	—	L. 0.30 al m <sup>3</sup> .
Grosseto.....	—	L. 0.25 al m <sup>3</sup> . (Si accordano ribassi a Istituti di Beneficenza e per uso industriale).
Lecce.....	L. 0.40 al m <sup>3</sup> . (Spesa L. 2 900)	L. 0.75 al m <sup>3</sup> per uso potabile, L. 0.45 al m <sup>3</sup> per uso industriale.
Lodi.....	—	L. 0.20 al m <sup>3</sup> .
Lucca.....	—	L. 0.60 a L. 0.80 al m <sup>3</sup> a contatore, nolo contatore L. 0.60 mensili. <i>A forfait</i> : canone annuo da L. 100 a 150 per m <sup>3</sup> per consumo di oltre 500 litri al giorno.
Mantova.....	—	L. 0.30 al m <sup>3</sup> . Nolo contatore da mm. 15 L. 1 al mese.
Marsala.....	L'acquedotto è di proprietà del Comune esercito da impresa privata contro il pagamento di L. 12 000 annue.	L. 0.16 a L. 0.35 al m <sup>3</sup> giusta le richieste di abbonamento e cioè da una massima di m <sup>3</sup> 5 ad una minima di litri 150 al giorno.
Massa.....	—	L. 0.20 al m <sup>3</sup> . Noleggio contatore L. 0.42 al mese.
Messina.....	—	L. 0.50 al m <sup>3</sup> per uso potabile, L. 0.30 al m <sup>3</sup> per uso industriale, L. 0.10 al m <sup>3</sup> per Istituti di Beneficenza.
Milano.....	Per gli stabili comunali l'acqua si valuta in ragione di L. 0.06 al m <sup>3</sup> .	L. 0.18 al m <sup>3</sup> fino a m <sup>3</sup> 1500 al trimestre: L. 0.15 al m <sup>3</sup> l'acqua consumata in più di 1500 m <sup>3</sup> , L. 0.10 al m <sup>3</sup> per case popolari, per usi industriali o per Istituti di Beneficenza e governativi. Contatori L. 1.80 a L. 18 al trimestre.
Napoli.....	Il Comune ha diritto di adoperare per usi pubblici tutta l'acqua invenduta ma non mai meno di 15 000 m <sup>3</sup> al giorno; oltre quella che si consuma per gli edifici pubblici comunali al prezzo di Lire 0.10 al m <sup>3</sup> .	L. 0.40 al m <sup>3</sup> per concessioni temporanee, L. 0.35 al m <sup>3</sup> per usi domestici, L. 0.25 al m <sup>3</sup> per usi industriali, L. 0.20 al m <sup>3</sup> per Istituzioni di Beneficenza.
Novara.....	L. 0.07 al m <sup>3</sup> fino a 530 m <sup>3</sup> al giorno e L. 0.11 al m <sup>3</sup> il maggior consumo (Spesa L. 12 500).	L. 0.25 al m <sup>3</sup> .
Padova.....	<i>A forfait.</i>	L. 2.50 mensili per 12 m <sup>3</sup> giornalieri: L. 1.25 mensili per 6 m <sup>3</sup> giornalieri. I consumi eccedenti si computano a cent. 16 al m <sup>3</sup> .
Palermo.....	L. 0.10 al m <sup>3</sup> ; 6 000 m <sup>3</sup> gratuiti dall'acquedotto di Scillato. (Spesa L. 75 062).	L. 0.20 al m <sup>3</sup> .
Parma.....	L. 0.07 al m <sup>3</sup> . (Spesa L. 2 380).	L. 0.12 al m <sup>3</sup> .
Perugia.....	—	L. 0.30 al m <sup>3</sup> per uso domestico, L. 0.20 al m <sup>3</sup> per uso industriale, istituti ecc.
Pesaro.....	—	L. 0.33 al m <sup>3</sup> a lente e a contatore.
Ravenna.....	L. 3.75 al m <sup>3</sup> nei locali di vendita.	L. 10 al m <sup>3</sup> .
Reggio Calabria.	—	L. 0.274 al m <sup>3</sup> per uso domestico, L. 0.329 al m <sup>3</sup> per uso industriale.
Reggio Emilia...	L. 0.15 al m <sup>3</sup> . Contatori L. 9.60 annue.	Da L. 0.19 a L. 0.27 al m <sup>3</sup> .

CITTÀ <i>Villes</i>	Per usi pubblici <i>Pour les services publics</i>	Per i privati <i>Pour les concessionnaires</i>
<b>Roma</b> .....	Le acque Vergine, Felice e Paola sono di proprietà dei singoli utenti, Comune compreso. Dalla Società per l'acqua Marcia il Comune gode della riduzione del 50 % sulle tariffe. Per le prime il Comune provvede alla manutenzione degli acquedotti. Nel 1911 non furono fatti acquisti di acqua.	Le acque Paola, Vergine (non sollevata) e Felice non vengono date in affitto, ma fuo dal tempo dei Pontefici vennero cedute in gran parte a privati proprietari i quali pagano una tassa di manutenzione: per il rimanente vengono adoperate dal Comune per usi pubblici. Le acque Vergine (sollevata) e Marcia oltre che vendute vengono date anche in affitto ai seguenti prezzi: Acqua Vergine da L. 340 a L. 540 annue per oncia (m <sup>3</sup> 20 in 24 ore). Acqua Marcia da L. 500 a 700 annue per oncia (m <sup>3</sup> 20 in 24 ore).
<b>Sampierdarena</b> ..	L. 400 annue per ogni oncia di litri 800 all'ora. (Sposn L. 14 300).	L. 0. 10 al m <sup>3</sup> , a contatore.
<b>Sanremo</b> .....	L. 0. 04 il m <sup>3</sup> .	L. 0. 30 il m <sup>3</sup> (media) per uso potabile, L. 0. 10 per uso di irrigazione.
<b>Sassari</b> .....	—	L. 0. 40 al m <sup>3</sup> .
<b>Savona</b> .....	L. 2 000 all'anno per 200 m <sup>3</sup> giornalieri, con diminuzione graduale: il di più a L. 0. 13 al m <sup>3</sup> .	L. 0. 15 a L. 0. 25 al m <sup>3</sup> .
<b>Sestri Ponente</b> ..	L. 330 per oncia genovese (L. 0. 05 al m <sup>3</sup> . Spesa L. 15 408).	L. 660 per oncia genovese (L. 0. 10 al m <sup>3</sup> ).
<b>Siena</b> .....	—	L. 0. 60 al m <sup>3</sup> , L. 0. 20 al m <sup>3</sup> all'ospedale e bagni pubblici.
<b>Sondrio</b> .....	—	L. 45 per una spina da 6 litri al l', L. 65 per una spina da 12 litri al l', L. 100 per una spina da 30 litri al l'.
<b>Spezia</b> .....	L. 0. 10 al m <sup>3</sup> compresa la manutenzione; oltre a quello civico esiste un secondo acquedotto esercito dalla Compagnia generale delle acque con sede in Parigi, la cui potenzialità è di poco superiore a quello municipale.	L. 60 all'anno per un m <sup>3</sup> al giorno per quantità inferiore a 15 hl. al giorno, L. 50 all'anno per un m <sup>3</sup> al giorno per quantità superiore a 15 hl. al giorno.
<b>Spoleto</b> .....	—	L. 0. 18 a L. 0. 22 al m <sup>3</sup> .
<b>Torino</b> .....	L. 0. 08 al m <sup>3</sup> per fontane e fontanelle, L. 0. 10 al m <sup>3</sup> per le altre erogazioni. (Spesa L. 162 468).	L. 0. 12 a L. 0. 15 al m <sup>3</sup> a contatore, L. 4. 50 a L. 5 da 400 a 100 ettolitri giornalieri, L. 0. 105 a L. 0. 12 il m <sup>3</sup> agli Istituti, Amministrazioni pubbliche, Opere Pie ecc. Lire 0. 08 a L. 0. 25 al m <sup>3</sup> per le erogazioni concesse collo speciale impianto di maggiore sollevamento per le regioni più elevate della città e sulla collina. È dovuto inoltre un canone semestrale fisso di L. 5 per ogni presa. Bocche da incendio da L. 4 a L. 40 annue. Nolo contatori da L. 6 a L. 36 annue.
<b>Venezia</b> .....	L. 0. 05 a L. 0. 10 al m <sup>3</sup> e in parte gratuita. (Spesa L. 58 960).	L. 0. 40 a L. 0. 60 al m <sup>3</sup> .
<b>Vercelli</b> .....	L. 0. 08 al m <sup>3</sup> .	L. 0. 20 al m <sup>3</sup> salvo concessioni speciali per Opere Pie e per forti consumi. Nolo contatori da L. 7 a L. 10 annue.
<b>Verona</b> .....	1500 m <sup>3</sup> al giorno gratuiti, il resto a L. 0. 15 a m <sup>3</sup> . (Spesa L. 25 000 circa).	L. 0. 10 a L. 0. 40 al m <sup>3</sup> secondo il consumo.
<b>Viareggio</b> .....	L. 0. 224 al m <sup>3</sup> .	L. 0. 28 al m <sup>3</sup> .
<b>Vicenza</b> .....	L. 0. 08 al m <sup>3</sup> .	L. 0. 15 al m <sup>3</sup> per 1000 litri giornalieri, L. 0. 18 per 500 litri giornalieri, L. 0. 20 per 250 litri giornalieri, L. 0. 24 per 125 litri giornalieri. Nolo contatore da L. 0. 40 a L. 3 mensili.
<b>Viterbo</b> .....	—	L. 0. 20 al m <sup>3</sup> (a contatore), L. 0. 10 al m <sup>3</sup> (a rubinetto tassato). Nolo contatore L. 6 annue.

---

## VIII.

### Istruzione pubblica.

---

La tabella n. 1, *Istruzione elementare: Scuole, insegnanti, alunni e spese*, non presenta differenze formali da quella corrispondente degli *Annuari* precedenti.

Il numero più elevato di aule scolastiche, di insegnanti e di alunni è dato dalla città di Milano con 1308 aule, 1606 maestri e 53 mila alunni: seguono: Roma con 1045 aule, 1376 maestri e quasi 34 mila alunni, Genova con 744 aule e quasi 23 mila alunni.

Nel confronto delle cifre proporzionali della frequenza degli alunni delle scuole elementari in relazione alla popolazione, bisogna tener conto che in tali cifre hanno influenza, insieme alla quantità maggiore o minore di fanciulli che si sottraggono all'obbligo, la maggiore o minore quantità di scuole private confessionali e laiche in ogni singola città e la composizione della popolazione nel suo complesso (abbondanza o scarsità di bambini).

Per tali cause le percentuali di alunni iscritti nei Comuni maggiori (ove più numerose sono le scuole private) restano generalmente al di sotto di quelle dei Comuni più piccoli e presentano una certa uniformità:

Bologna 8,6%, Catania 5,8%, Firenze 7,2%, Livorno 8,4%, Milano 8,9%, Palermo 6,2%, Roma 6,2%, Torino 7,0%, Venezia 7,7%.

Fatta tale osservazione sulla confrontabilità delle cifre, rileviamo che le cifre di frequenza più elevate e superiori all'11% degli abitanti, sono date dalle città di Alessandria, Asti, Belluno, Busto Arsizio, Carrara, Cuneo, Massa, Reggio Emilia, Sestri Ponente, Sondrio.

Le spese ordinarie e straordinarie per la istruzione elementare variano notevolmente da un massimo di L. 170.85 per alunno a Roma e di L. 17.40 per abitante a Busto Arsizio a un minimo di L. 22 per alunno a Massa e di L. 1.74 per abitante a Castrogiovanni.

In cifre assolute si hanno spese superiori al milione: a Milano con oltre 7 milioni, a Roma con quasi 6 milioni, a Torino e a Genova con oltre tre milioni, a Palermo, Firenze, Messina e Bologna con oltre 1 milione.

In molti casi le cifre elevate derivano per altro in parte da spese straordinarie: a facilitare il confronto si è aggiunto in tali casi nella tabella n. 1 un asterisco all'ammontare della spesa.



Per valutare la efficacia della scuola nel miglioramento della coltura pubblica non basta vedere quanti fanciulli si iscrivono nelle scuole, ma occorre altresì verificare in quale misura questi fanciulli frequentino le scuole stesse, vengano promossi da classe a classe e conseguano il certificato di proscioglimento o di licenza elementare.

Le ultime colonne della tabella n. 2 ci presentano appunto alcuni dati circa la *assiduità* e la *permanenza degli alunni* del corso elementare, nonché sui risultati didattici del corso stesso.

Su 100 alunni iscritti in complesso, ne rimanevano a fine d'anno oltre 90 nelle città di Alessandria, Bologna, Brescia,<sup>1</sup> Cremona, Como, Faenza, Imola, Lodi, Lucca, Mantova,<sup>1</sup> Milano, Monza, Novara, Palermo,<sup>1</sup> Pesaro, Siena, Torino, Udine: la cifra minore si aveva ad Andria, ove soltanto il 66,4 % degli alunni iscritti si presentò agli esami finali.

Le più alte percentuali di promozioni si avevano a Milano, Novara, Reggio Emilia, Sampierdarena, Sestri Ponente, Venezia, Vicenza con oltre l'80 % degli alunni presenti a fine di anno.

Il confronto fra le iscrizioni della 3<sup>a</sup> classe con quelle della 1<sup>a</sup> mostra differenze notevolissime da luogo a luogo: in vari casi una diminuzione fino al di sotto del 50 % in alcuni altri invece un numero superiore di iscritti.

In confronto colla 5<sup>a</sup> classe la diminuzione è sempre grandissima: nondimeno vi sono casi ove le iscrizioni alla 5<sup>a</sup> classe giungono fino al 50 % e oltre di quelle della 1<sup>a</sup> classe (Novara).

Per quanto riguarda le spese per la istruzione secondaria e superiore riportate nella tab. n. 3, *Spesa per la istruzione pubblica nell'anno 1911*, si tenga presente che di esse non potrebbe farsi nessun rapporto proporzionale colla cifra degli abitanti, rappresentando tali spese solo una parte di quanto in complesso dal Governo e dagli Enti locali viene destinato a tale parte importantissima della pubblica coltura. In cifre assolute si ha la massima spesa per istruzione pubblica, a Milano con oltre 8 milioni e mezzo.

I questionari dell'*Annuario* contenevano pure le domande relative all'*insegnamento religioso* e agli alunni che lo dimandarono: tale insegnamento, fra i Comuni segnati nelle nostre tabelle, figura impartito nei seguenti:

Comuni	% di alunni che lo richiesero	Comuni	% di alunni che lo richiesero
Avellino.....	•	Monza.....	50
Benevento.....	quasi tutti	S. Remo.....	50
Busto Arsizio.....	quasi tutti	Torino.....	97
Caltagirone.....	tutti	Treviso.....	•
Como.....	81	Venezia.....	quasi tutti
Cuneo.....	95	Vercelli.....	14
Lodi.....	92		

Nelle altre città non fu impartito l'insegnamento; in qualche caso esso era stato domandato per un certo numero di alunni.

<sup>1</sup> Con cifre superiori al 100 %, evidentemente perchè le iscrizioni durante l'anno superarono in numero gli abbandoni.

Fra le città nelle quali appaiono ampiamente sviluppate le *istituzioni di beneficenza scolastica* (tab. n. 4) tiene il primo posto Milano, con un servizio di refezione scolastica pel quale furono spese nel 1911 oltre 300 mila lire. Seguono: Roma e Torino con circa L. 200 mila, Firenze con L. 116 mila, Bologna con oltre L. 100 mila. Le spese di altri Comuni per tale titolo si mantennero in limiti molto più bassi: nelle città meridionali e in Sicilia la refezione scolastica mancava quasi totalmente.

La tabella n. 5, *Istruzione privata nell'anno 1910-11* contiene dati per un numero limitato di città e le cifre riportate sono assai meno sicure di quelle relative alla istruzione municipale: il censimento scolastico è fatto da pochi Comuni in modo abbastanza rigoroso e la maggior parte di essi o non potè dar notizia o si limitò a dare qualche cifra approssimativa.

---

Istruzione elementare.

TAB. N. 1.

Scuole, insegnanti, alunni e spese — Anno scolastico 1910-11.

Instruction primaire. — Écoles. — Maîtres, élèves et dépenses — Année scolaire 1910-11.

CITTÀ Villes	Aule scolastiche Classes				Insegnanti Maîtres et maîtresses			Alunni iscritti Élèves inscrits	Spesa nell'anno 1908 (*) Dépenses en 1908	Alunni per 100 abitanti Élèves pour 100 habitants	Spesa Dépenses	
	Maschili de garçons n.	Femminili de filles n.	Miste mixtes n.	Totale Total n.	Maschi Maîtres n.	Femmine Maîtresses n.	Totale Total n.				per alunno iscritto pour élève n.	per abit. te pour habitant n.
Alessandria.....	82	61	57	200	61	173	234	8 800	514 978	11.6	58.52	6.80
Ancona.....	48	44	49	141	20	115	135	6 319	342 201*	10.0	54.10	5.42
Andria.....	41	32	—	73	52	39	91	3 391	152 508	6.4	45.00	2.86
Aquila.....	22	19	14	55	20	36	56	2 294	254 226*	10.5	110.82	11.60
Arezzo.....	17	15	34	66	6	64	70	3 579	121 728	7.5	34.00	2.56
Asti.....	23	26	54	103	11	93	104	4 686	165 374	11.8	35.30	4.16
Avellino.....	15	12	15	42	16	26	42	2 116	64 925	8.9	30.62	2.74
Belluno.....	6	6	29	41	5	53	58	3 137	1 88 766	15.2	28.30	4.29
Benevento.....	21	11	11	43	25	23	48	2 041	72 621	8.4	35.58	2.99
Bergamo.....	•	•	•	•	24	90	114	4 602	345 811*	8.3	75.14	6.25
Bologna.....	120	127	35	291	79	303	382	14 792	1 108 889	8.6	74.97	6.41
Brescia.....	84	69	29	182	45	212	257	7 329	772 714*	8.8	105.40	9.28
Brindisi.....	16	15	—	31	19	16	35	1 669	71 386	5.9	42.78	2.53
Busto Arsizio.....	32	30	2	64	11	52	63	3 672	446 549*	14.3	122.00	17.40
Cagliari.....	30	28	2	60	29	56	85	4 121	295 504*	6.9	71.70	4.92
Caltagirone.....	20	18	9	47	50	•	50	2 496	82 513	5.9	33.00	1.94
Caltanissetta.....	24	28	7	59	•	•	•	2 927	127 000	7.1	43.46	3.08
Carrara.....	53	49	27	129	43	83	126	5 888	193 555	11.9	32.92	3.92
Castrogiovanni.....	17	17	—	34	18	18	36	1 858	49 245	6.6	26.41	1.74
Catania.....	155	175	16	346	156	190	346	12 265	851 536*	5.8	69.20	4.03
Catanzaro.....	19	18	10	47	10	35	45	1 958	80 457	5.7	41.00	2.35
Cesena.....	23	21	58	102	102	•	102	4 861	191 962	10.7	39.55	4.21
Chieti.....	15	15	20	50	14	35	49	1 174	74 260	4.6	63.54	2.91
Chioggia.....	17	14	8	39	14	19	33	2 195	68 649	6.3	31.33	1.96
Civitavecchia.....	15	14	9	38	31	•	31	1 495	51 283	8.0	34.46	2.74
Como.....	39	31	14	84	16	83	99	3 655	273 781	8.3	75.00	6.21
Cosenza.....	16	14	15	45	11	31	42	1 433	94 710	5.9	66.28	3.91
Cremona.....	47	45	—	92	16	94	110	4 210	283 183	10.4	67.33	7.01
Cuneo.....	17	18	29	64	55	—	55	3 200	342 845*	11.6	107.14	12.50
Faenza.....	22	19	26	67	19	57	76	3 195	152 147	7.9	47.72	3.78
Ferrara.....	65	54	102	221	43	145	188	10 425	601 360*	11.0	57.82	6.32
Firenze.....	237	208	—	445	88	352	440	16 758	1 387 821	7.2	83.15	5.95
Forlì.....	24	23	46	93	15	83	98	4 170	202 767	9.1	48.63	4.63
Genova.....	332	329	9	670	188	556	744	22 701	3 121 000	8.3	137.50	11.47
Grosseto.....	10	9	5	24	5	18	23	982	41 434	7.9	42.22	3.34
Imola.....	17	17	33	67	69	•	69	3 668	166 726	10.5	45.42	4.76
Lecce.....	27	27	8	62	68	•	68	3 098	125 564	8.6	40.51	3.47
Livorno.....	94	82	5	181	51	138	189	8 863	578 330	8.4	65.34	5.51
Lodi.....	27	20	12	59	14	57	71	2 889	120 625	10.3	41.75	4.31
Lucca.....	17	11	73	101	106	•	106	8 055	193 859	10.6	24.13	2.54

(\*) Il segno \* indica che nella cifra segnata hanno parte notevole le spese di carattere straordinario.  
 1 Dal Bilancio preventivo.

(Segue TAB. N. 1).

CITTÀ Villes	Aule scolastiche Classes				Insegnanti Maîtres et maîtresses			Alunni iscritti Élèves inscrits	Spesa nell'anno 1908 (*) Dépenses en 1908	Alunni per 100 abitanti Élèves pour 100 habitants	Spesa Dépenses		
	Maschili de garçons n.	Femminiili de filles n.	Miste mixtes n.	Totale Total n.	Maschi Maîtres n.	Femmine Maîtresses n.	Totale Total n.				lire	per alunno iscritto pour élève	per abit. te pour habitant
												lire	lire
Mantova.....	32	31	2	65	11	62	73	2 756	269 041*	8.5	97.52	8.25	
Marsala.....	25	19	47	91	34	57	91	4 496	152 659	6.9	33.92	2.34	
Massa.....	21	20	18	59	16	45	61	3 530	77 803	11.5	22.00	2.53	
Messina.....	128	122	113	363	299	.	299	9 856	1 213 380*	7.8	123.11	9.63	
Milano.....	632	563	113	1308	305	1301	1606	53 546	7 069 061*	8.9	132.02	11.80	
Modena.....	56	48	18	122	.	.	.	6 619	453 307*	9.3	68.55	6.39	
Monza.....	68	67	10	145	23	150	173	5 793	386 408	10.9	66.73	7.26	
Novara.....	44	37	28	109	9	96	105	5 407	274 255*	9.9	50.74	5.02	
Padova.....	70	53	39	162	187	.	187	9 065	475 264	9.4	52.52	4.94	
Palermo.....	274	209	9	492	321	426	747	21 146	1 949 000	6.2	92.10	5.70	
Parma.....	56	41	3	103	17	87	104	4 231	263 664	8.2	62.39	5.08	
Pavia.....	39	38	11	88	12	89	101	3 631	257 235	9.1	70.93	6.45	
Perugia.....	24	22	78	124	13	115	128	6 150	188 295	9.4	30.64	2.86	
Pesaro.....	20	15	20	55	19	39	58	2 654	96 001	9.7	36.22	3.52	
Potenza.....	11	9	6	26	1	34	35	1 286	43 392	7.7	33.64	2.60	
Prato.....	17	16	13	46	16	61	77	5 320	143 167*	9.4	26.94	2.52	
Ravenna.....	30	28	153	211	22	141	163	6 076	316 466	8.5	52.13	4.42	
Reggio Calabria..	29	22	8	59	52	.	52	3 837	145 016*	8.9	37.83	3.36	
Reggio Emilia...	46	41	68	155	.	.	.	78 93	869 047*	11.2	112.63	12.60	
Rimini.....	30	23	40	93	.	.	.	5 123	182 074	10.1	35.63	3.58	
Roma.....	509	437	99	1045	328	1048	1376	33 849	5 783 000	6.2	170.85	10.66	
Rovigo.....	13	11	4	28	6	25	31	1 131	118 088*	9.3	104.40	9.67	
Sampierdarena..	51	47	2	100	38	97	135	4 366	297 198	10.3	68.03	7.01	
Sanremo.....	19	17	8	44	16	26	42	1 751	109 080	7.6	62.44	4.74	
Sassari.....	35	33	1	69	.	.	.	3 668	.	8.5	.	.	
Savona.....	59	54	21	134	35	102	137	5 411	292 133	10.8	54.02	5.82	
Sestri Ponente..	26	22	—	48	29	22	51	2 621	106 598	12.2	40.72	4.96	
Siena.....	26	16	12	54	11	41	52	2 516	130 938	6.0	52.05	3.14	
Sondrio.....	8	8	9	25	1	25	26	1 049	43 248	11.5	41.11	4.75	
Spezia.....	77	68	26	171	47	130	177	7 552	444 612	10.3	58.96	6.04	
Spoleto.....	18	14	38	70	20	39	59	2 153	78 456	8.3	36.51	3.02	
Taranto.....	54	44	8	106	35	81	116	5 195	255 480	7.5	49.25	3.69	
Torino.....	351	346	71	768	151	811	962	29 989	3 074 983	7.0	102.53	7.20	
Trapani.....	33	34	64	131	56	64	120	4 805	186 090	8.1	38.84	3.12	
Treviso.....	46	32	13	91	19	74	93	4 012	199 698	9.8	49.84	4.87	
Udine.....	41	32	23	96	111	.	111	5 043	234 727	10.6	46.63	4.93	
Venezia.....	165	136	1	302	52	294	346	12 353	979 701	7.7	79.71	6.09	
Vercelli.....	30	26	17	73	70	.	70	2 921	179 077	9.2	61.44	5.62	
Verona.....	77	65	26	168	41	164	205	6 769	484 400	8.3	71.71	5.91	
Viareggio.....	18	10	9	37	11	29	40	2 257	77 836*	10.7	34.49	3.69	
Vicenza.....	55	54	5	114	25	64	89	5 343	367 060*	9.8	68.85	6.74	
Viterbo.....	17	14	20	51	12	27	39	1 783	66 141	7.6	37.11	2.84	

<sup>1</sup> Dal Bilancio preventivo.

Istruzione

Instruction

Frequenza e risultati didattici.

Fréquence et résultats didactiques.

TAB. N. 2.

CITTÀ <i>Villes</i>	Alunni iscritti — <i>Élèves inscrits</i>												Totale — <i>Total</i>		
	Maschi — <i>Garçons</i>						Femmine — <i>Filles</i>						M.	F.	Compl.
	1ª classe n.	2ª classe n.	3ª classe n.	4ª classe n.	5ª classe n.	6ª classe n.	1ª classe n.	2ª classe n.	3ª classe n.	4ª classe n.	5ª classe n.	6ª classe n.			
Alessandria ...	1100	1069	1227	840	402	116	1079	1066	1165	519	172	45	4754	4046	8800
Ancona .....	890	962	931	457	176	151	801	823	697	242	130	59	3567	2752	6319
Andria .....	909	500	297	135	42	6	819	339	238	74	26	6	1889	1502	3391
Aquila .....	455	317	239	149	41	11	434	295	204	108	21	20	1212	1082	2294
Arezzo .....	823	576	394	169	72	44	696	391	268	97	49	—	2078	1501	3579
Asti .....	695	670	618	326	121	26	605	642	610	238	103	32	2456	2230	4686
Avellino .....	596	266	186	133	33	10	451	211	141	66	17	6	1224	892	2116
Belluno .....	832	421	274	60	14	4	751	391	334	43	10	3	1605	1532	3137
Benevento .....	447	291	294	160	91	39	334	126	135	86	32	6	1322	719	2041
Bergamo .....	723	727	571	401	104	29	652	485	508	302	67	33	2555	2047	4602
Bologna .....	1931	1820	1835	1394	538	338	1790	1673	1580	1213	462	218	7856	6936	14792
Brescia .....	1106	1017	987	584	226	52	910	974	856	449	127	41	3972	3357	7329
Brindisi .....	296	222	172	140	56	16	313	185	171	58	25	15	902	767	1669
Busto Arsizio ..	614	547	358	270	54	17	530	557	479	185	42	19	1860	1812	3672
Cagliari .....	737	440	390	254	146	—	761	551	444	312	86	—	1967	2154	4121
Caltagirone ....	530	261	207	93	28	13	514	272	163	41	23	8	1132	1021	2153 <sup>1</sup>
Caltanissetta...	542	372	350	219	104	70	446	315	214	184	80	31	1657	1270	2927
Carrara .....	1169	883	701	330	129	66	1176	858	438	68	41	29	3278	2610	5888
Castrogiovanni.	323	198	200	134	42	11	339	268	235	89	13	6	908	950	1858
Catania .....	2345	1298	1048	763	252	112	2563	1618	1055	736	341	134	5818	6447	12265
Catanzaro .....	420	235	181	167	30	21	397	220	161	92	19	15	1054	904	1958
Cesena .....	848	714	557	307	81	33	980	649	355	232	82	23	2540	2321	4861
Chieti .....	200	185	130	86	35	25	180	100	110	75	23	20	661	513	1174
Chioggia .....	683	361	175	74	25	—	460	246	132	35	4	—	1318	877	2195
Civitavecchia ..	246	180	191	107	59	23	275	179	132	67	21	15	806	689	1495
Como .....	471	467	463	413	159	62	408	378	384	293	114	43	2035	1620	3655
Cosenza .....	332	237	227	110	15	8	160	115	160	60	3	3	929	504	1433
Cremona .....	623	576	499	321	131	46	544	524	438	325	124	59	2196	2014	4210
Cuneo .....	674	358	323	210	68	24	561	415	378	134	37	18	1657	1543	3200
Faenza .....	583	552	425	178	69	35	442	332	327	111	61	30	1842	1353	3195
Ferrara .....	1822	1588	1271	628	261	119	1572	1396	1184	403	125	56	5689	4736	10425
Firenze .....	2419	2248	1827	1365	817	463	2135	1932	1636	951	610	355	9139	7619	16758
Forlì .....	741	592	525	231	61	35	733	530	391	244	68	19	2185	1985	4170
Genova .....	3219	2782	2551	1698	1113	385	2948	2650	2189	1596	1049	521	11748	10953	22701
Grosseto .....	189	139	101	65	24	18	139	117	88	63	21	18	536	446	982
Imola .....	494	555	456	211	69	16	533	602	453	199	48	32	1801	1867	3668
Lecce .....	520	336	305	251	109	48	487	374	261	223	97	37	1619	1479	3098
Livorno .....	1634	1172	1012	633	254	101	1443	1123	951	369	123	43	4806	4057	8863
Lodi .....	375	473	421	202	101	35	365	341	369	169	38	—	1607	1282	2889

<sup>1</sup> Non compresi 843 alunni in classi miste.

elementare.

primaire.

Anno scolastico 1910-11.

Année scolaire 1910-11.

Alunni presenti a fine d'anno <i>Candidate présentés à l'examen</i>			Alunni promossi <i>Candidate admis</i>			Percentuale di frequenza <i>% de fréquence</i>			Percentuale di promozione <i>% d'admission</i>			Su 100 iscritti nella 1ª erano iscritti <i>Sur 100 élèves de la 1<sup>re</sup> étaient inscrits</i>				CITTÀ  <i>Villes</i>
M.	F.	Totale	M.	F.	Totale	M.	F.	Totale	M.	F.	Totale	<i>dans la</i>				
<i>Garçons</i>	<i>Filles</i>	<i>Total</i>	<i>Garçons</i>	<i>Filles</i>	<i>Total</i>	<i>Garçons</i>	<i>Filles</i>	<i>Total</i>	<i>Garçons</i>	<i>Filles</i>	<i>Total</i>	<i>3ª classe</i>		<i>5ª classe</i>		
n.	n.	n.	n.	n.	n.	n.	n.	n.	n.	n.	n.	<i>M.</i>	<i>F.</i>	<i>M.</i>	<i>F.</i>	
												<i>Garçons</i>	<i>Filles</i>	<i>Garçons</i>	<i>Filles</i>	
4283	3652	7 935	2855	2619	5 474	90.0	90.2	90.1	66.7	71.8	68.9	112	109	36.5	15.9	<b>Alessandria</b>
3095	2334	5 429	1806	1451	3 257	86.9	84.9	85.9	58.3	62.3	60.0	10.5	87.0	19.8	16.2	<b>Ancona</b>
1282	969	2 251	850	600	1 450	67.8	61.6	66.4	66.4	61.9	64.4	32.7	29.1	4.6	3.2	<b>Andria</b>
971	843	1 814	559	461	1 020	80.2	78.1	79.2	57.6	54.7	56.3	52.5	47.0	9.0	4.8	<b>Aquila</b>
1735	1193	2 928	979	694	1 673	83.4	79.5	81.8	56.3	58.3	57.1	47.9	38.5	8.7	7.0	<b>Arezzo</b>
2094	1835	3 929	1441	1378	2 819	85.1	82.3	83.8	68.9	74.9	71.7	88.9	101	17.4	17.0	<b>Asti</b>
1000	737	1 737	558	411	969	82.0	82.6	81.9	55.8	55.8	55.7	31.2	31.3	5.5	3.8	<b>Avellino</b>
1066	1136	2 202	539	594	1 133	66.4	74.2	70.1	50.4	52.1	51.5	32.9	44.5	1.7	1.3	<b>Belluno</b>
1121	572	1 693	827	399	1 226	81.9	79.5	83.0	73.8	69.8	72.5	65.8	40.4	20.4	9.6	<b>Benevento</b>
2110	1659	3 769	1406	1144	2 550	82.4	80.9	81.9	66.6	68.9	67.6	79.0	77.9	14.4	10.3	<b>Bergamo</b>
7398	6470	13 868	5148	4634	9 782	94.1	93.2	93.7	69.6	71.6	70.4	95.1	88.3	27.9	25.8	<b>Bologna</b>
4104	3491	7 595	2613	2343	4 956	103	104	103	63.7	67.1	65.2	88.9	94.1	20.4	14.0	<b>Brescia</b>
767	636	1 403	559	398	957	85.0	82.9	84.0	72.9	62.6	68.3	58.1	54.6	18.9	7.9	<b>Brindisi</b>
1488	1497	2 985	1081	1118	2 199	80.0	82.7	81.3	72.6	74.5	73.5	58.3	90.4	8.8	7.9	<b>Busto Arsizio</b>
1617	1822	3 439	1026	1097	2 123	82.1	84.7	83.5	63.3	60.3	61.7	52.9	58.3	19.8	11.3	<b>Cagliari</b>
911	769	1 680	470	391	861	80.6	75.4	78.1	51.6	50.8	51.3	39.1	31.7	5.2	4.5	<b>Caltagirone</b>
1281	1018	2 299	904	832	1 736	77.2	80.1	78.5	70.6	81.6	75.5	64.6	48.0	19.2	17.9	<b>Caltanissetta</b>
2486	1581	4 067	1531	1116	2 647	75.8	60.6	69.1	61.5	70.6	65.0	59.9	37.2	11.0	3.5	<b>Carrara</b>
813	855	1 668	450	489	939	89.5	90.0	89.7	55.3	57.2	56.2	61.9	69.3	13.0	3.8	<b>Castrogiovanni</b>
5070	5706	10 776	2870	3432	6 302	87.1	88.5	87.7	56.6	60.1	58.3	44.6	41.2	10.7	13.3	<b>Catania</b>
927	767	1 694	555	421	976	88.3	84.9	86.4	59.9	54.9	57.7	43.1	40.6	7.1	4.8	<b>Catanzaro</b>
2104	1863	3 967	1273	1288	2 561	82.8	80.3	81.6	60.6	69.2	64.5	65.7	36.2	9.5	8.4	<b>Cesena</b>
550	415	965	411	350	761	83.2	80.9	82.5	74.7	84.3	78.9	65.0	61.1	17.5	15.6	<b>Chieti</b>
955	656	1 611	458	360	818	72.3	74.8	73.2	48.0	54.8	50.8	25.6	28.7	3.6	0.9	<b>Chioggia</b>
592	470	1 062	460	375	835	73.4	68.2	70.8	77.7	79.8	78.8	77.6	48.0	24.0	7.6	<b>Civitavecchia</b>
1879	1485	3 364	1294	1133	2 427	92.1	91.7	91.9	68.8	76.1	72.2	98.3	94.1	33.8	27.9	<b>Como</b>
693	407	1 100	435	294	729	74.6	80.8	76.9	62.8	72.2	66.3	68.4	10.0	4.5	3.7	<b>Cosenza</b>
2014	1840	3 854	1252	1223	2 475	91.5	91.5	91.5	62.3	66.5	61.3	80.1	80.5	21.0	22.8	<b>Cremona</b>
1434	1371	2 805	941	971	1 912	86.4	89.0	87.7	65.8	70.9	68.1	47.9	67.4	10.1	6.6	<b>Cuneo</b>
1714	1217	2 931	1177	921	2 098	93.1	90.1	91.6	68.8	75.5	71.6	72.9	74.0	11.8	13.8	<b>Faenza</b>
4984	4107	9 091	3241	2933	6 174	87.6	86.6	87.4	65.1	71.4	67.9	69.8	75.4	14.3	7.9	<b>Ferrara</b>
8146	6626	14 772	5600	4838	10 438	89.1	87.0	87.9	68.7	73.0	70.6	75.5	76.5	33.8	28.5	<b>Firenze</b>
1811	1655	3 466	1359	1299	2 658	82.7	83.2	83.1	75.1	78.3	76.6	70.9	53.3	8.2	9.3	<b>Forlì</b>
9645	8725	18 370	7480	6191	13 671	82.5	79.4	80.9	77.5	70.9	74.3	79.2	74.2	31.6	35.6	<b>Genova</b>
499	347	846	294	263	557	81.9	77.8	80.0	67.0	75.8	70.9	53.4	63.9	12.7	15.1	<b>Grosseto</b>
1700	1623	3 323	1002	1199	2 201	94.4	86.8	90.5	58.9	74.0	66.3	92.3	85.0	14.0	9.0	<b>Imola</b>
1384	1165	2 549	1125	839	1 964	85.4	78.7	82.2	81.5	71.7	77.0	58.7	53.6	21.0	19.9	<b>Lecce</b>
4005	3433	7 438	2249	2159	4 408	83.3	84.6	83.9	55.1	62.9	59.2	62.1	66.1	15.6	8.8	<b>Livorno</b>
1545	1141	2 686	970	975	1 945	96.0	89.1	92.9	62.6	85.5	72.3	112	101	26.9	10.4	<b>Lodi</b>

(Segue TAB. N. 2).

CITTÀ Villes	Alunni iscritti — <i>Élèves inscrits</i>														
	Maschi — <i>Garçons</i>						Femmine — <i>Filles</i>						Totale — <i>Total</i>		
	1 <sup>a</sup> classe n.	2 <sup>a</sup> classe n.	3 <sup>a</sup> classe n.	4 <sup>a</sup> classe n.	5 <sup>a</sup> classe n.	6 <sup>a</sup> classe n.	1 <sup>a</sup> classe n.	2 <sup>a</sup> classe n.	3 <sup>a</sup> classe n.	4 <sup>a</sup> classe n.	5 <sup>a</sup> classe n.	6 <sup>a</sup> classe n.	M. n.	F. n.	Compl. n.
Lucca.....	1618	1329	977	276	108	53	1277	1124	1043	164	61	25	4361	3 694	8 055
Mantova.....	413	442	288	224	76	11	367	353	305	191	80	6	1 454	1 302	2 756
Marsala.....	1032	585	346	137	63	27	1022	653	472	107	32	20	2 190	2 306	4 496
Massa.....	807	529	377	125	26	11	750	454	311	100	27	13	1 875	1 655	3 530
Messina.....	2250	1466	1050	179	85	16	2200	1375	1000	175	60	—	5 046	4 810	9 856
Milano.....	6076	6338	6683	5004	2459	805	5775	6037	6128	4872	2474	895	27 365	26 181	53 546
Modena.....	1189	1083	773	379	196	122	919	848	688	294	83	45	3 742	2 877	6 619
Monza.....	827	708	728	457	217	72	734	715	715	422	151	47	3 009	2 784	5 793
Novara.....	615	737	683	561	324	188	550	521	575	421	183	49	3 108	2 299	5 407
Padova.....	1644	1447	1158	566	273	89	1286	1176	908	372	121	25	5 177	3 888	9 065
Palermo.....	4952	2828	2327	1133	440	269	30 14	2306	1634	1252	495	166	12 249	8 897	21 146
Parma.....	690	660	486	365	125	45	764	490	418	237	126	25	2 371	1 860	4 231
Pavia.....	480	499	421	434	133	68	325	416	396	329	89	41	2 035	1 596	3 631
Perugia.....	1302	959	623	300	65	43	1108	883	627	166	56	18	3 292	2 858	6 150
Pesaro.....	396	389	364	176	51	33	379	346	345	112	45	18	1 409	1 245	2 654
Potenza.....	156	229	166	109	32	27	151	167	120	67	49	13	719	567	1 286
Prato.....	1013	697	717	250	126	57	910	685	612	136	88	29	2 860	2 460	5 320
Ravenna.....	1003	985	725	442	145	59	946	839	621	229	60	22	3 359	2 717	6 076
Reggio Calabria	854	672	502	145	28	8	685	492	425	26	—	—	2 209	1 628	3 837
Reggio Emilia	1427	1284	1012	423	97	43	1214	1227	797	249	54	66	4 286	3 607	7 893
Rimini.....	1164	836	530	227	141	54	965	545	418	157	69	17	2 952	2 171	5 123
Roma.....	4901	4502	4162	2797	1510	661	4132	3749	3260	2247	1424	504	18 533	15 316	33 849
Rovigo.....	213	178	120	104	42	20	150	134	97	57	11	5	677	454	1 131
Sampierdarena.	554	525	568	342	206	69	602	451	453	349	173	74	2 264	2 102	4 366
Sanremo.....	257	223	212	166	55	28	225	220	206	100	37	22	941	810	1 751
Sassari.....	658	491	313	262	67	12	665	424	416	263	60	7	1 833	1 835	3 668
Savona.....	915	745	641	358	126	30	716	796	596	321	125	42	2 815	2 596	5 411
Sestri Ponente.	340	347	325	213	101	47	338	303	231	205	114	57	1 373	1 248	2 621
Siena.....	433	330	288	204	150	94	341	263	218	102	56	37	1 499	1 017	2 516
Sondrio.....	174	157	131	45	35	1	129	143	148	51	33	2	543	506	1 049
Spezia.....	1019	1018	907	750	316	148	944	845	767	543	232	63	4 158	3 394	7 552
Spoletto.....	600	307	201	78	27	18	441	257	127	50	32	15	1 231	922	2 153
Taranto.....	771	745	588	399	268	91	818	672	503	189	89	32	2 862	2 333	5 195
Torino.....	4106	3842	3480	2373	1066	162	3943	3651	3414	2310	1289	353	15 029	14 960	29 989
Trapani.....	964	521	381	256	121	84	917	638	491	280	116	36	2 327	2 478	4 805
Treviso.....	780	615	510	335	88	37	572	539	348	145	31	12	2 365	1 647	4 012
Udine.....	750	703	632	436	173	58	700	616	540	282	117	36	2 752	2 291	5 043
Venezia.....	2043	1753	1485	976	377	152	1759	1532	1197	712	250	117	6 786	5 567	12 353
Vercelli.....	470	395	332	222	86	46	416	391	340	152	49	22	1 551	1 370	2 921
Verona.....	1084	943	895	595	205	145	823	716	659	509	121	71	3 867	2 902	6 769
Viareggio.....	487	383	277	145	100	51	312	234	177	52	28	11	1 443	814	2 257
Vicenza.....	852	858	640	253	136	40	729	798	657	256	91	33	2 779	2 564	5 343
Viterbo.....	383	222	192	105	63	29	285	190	152	102	35	25	994	789	1 783

Alunni presenti a fine d'anno <i>Candidats présentés à l'examen</i>			Alunni promossi <i>Candidats admis</i>			Percentuale di frequenza <i>% de fréquence</i>			Percentuale di promozione <i>% d'admission</i>			Su 100 iscritti nella 1 <sup>a</sup> erano iscritti <i>Sur 100 élèves de la 1<sup>re</sup> étaient inscrits</i>				CITTÀ <i>Villes</i>
M.	F.	Totale	M.	F.	Totale	M.	F.	Totale	M.	F.	Totale	3 <sup>a</sup> classe		5 <sup>a</sup> classe		
Garçons	Filles	Total	Garçons	Filles	Total	Garçons	Filles	Total	Garçons	Filles	Total	M.	F.	M.	F.	
n.	n.	n.	n.	n.	n.	n.	n.	n.	n.	n.	n.	Garçons	Filles	Garçons	Filles	
3 649	3 174	6 823	1 978	1 971	3 949	83.7	86.0	84.7	54.2	62.2	57.7	60.3	81.5	6.6	4.7	Lucca
1 550	1 396	2 946	978	828	1 806	107	108	106	63.1	59.1	61.2	69.7	83.1	18.4	21.8	Mantova
1 655	1 760	3 415	979	1 327	2 306	75.6	76.2	75.9	59.0	75.4	67.4	33.6	46.3	6.1	3.1	Marsala
1 333	1 188	2 521	868	756	1 624	70.9	71.6	71.4	65.3	63.5	64.5	46.7	41.5	3.2	3.6	Massa
3 981	3 622	7 603	2 838	2 594	5 432	78.8	75.3	77.1	71.3	71.7	71.7	46.7	45.5	3.8	2.7	Messina
25 061	23 897	48 958	20 304	19 438	39 742	91.5	91.2	91.4	80.9	81.3	81.1	110	106	40.4	42.8	Milano
3 288	2 471	5 759	2 177	1 687	3 864	87.9	85.8	87.0	66.2	68.3	67.1	65.0	74.9	16.5	9.0	Modena
2 782	2 606	5 388	1 988	1 946	3 934	92.4	93.8	93.1	71.5	74.6	73.0	84.0	97.4	26.2	20.6	Monza
2 897	2 165	5 062	2 388	1 866	4 254	93.2	94.1	93.6	82.3	86.0	84.1	111	105	52.7	33.3	Novara
4 549	3 386	7 935	2 879	2 254	5 133	87.8	87.0	87.5	63.3	66.5	64.7	70.6	70.4	16.7	9.4	Padova
11 393	11 021	22 414	7 973	9 100	17 073	93.4	124	106	69.9	82.7	76.2	47.0	53.8	8.8	16.3	Palermo
1 961	1 507	3 468	1 182	982	2 164	82.7	81.0	82.0	60.3	65.0	62.4	70.4	74.1	18.1	22.3	Parma
1 683	1 346	3 029	1 257	1 138	2 395	82.5	84.1	83.4	74.8	84.3	79.1	87.7	122	27.7	27.4	Pavia
2 713	2 324	5 037	1 753	1 627	3 380	82.5	81.3	81.9	64.7	70.1	67.1	47.9	56.5	5.0	5.5	Perugia
1 346	1 191	2 537	891	753	1 644	95.5	95.3	95.4	66.0	63.3	64.8	91.9	91.0	12.9	11.9	Pesaro
546	463	1 009	402	308	717	75.9	81.7	78.2	74.9	66.5	71.0	106	79.5	20.5	32.4	Potenza
2 204	2 150	4 354	1 556	1 413	2 969	77.1	87.4	81.8	70.7	65.7	68.3	71.0	67.3	12.5	9.7	Prato
3 027	2 370	5 397	1 952	1 640	3 592	90.1	87.1	88.8	64.4	69.2	66.5	72.5	65.6	14.5	6.3	Ravenna
1 323	908	2 231	1 029	738	1 767	59.9	55.7	58.1	77.9	81.3	79.2	58.8	62.0	3.3	—	Reggio Calabria
2 820	2 613	5 433	2 442	2 352	4 794	65.7	72.4	68.9	86.6	90.1	88.3	70.8	65.9	6.8	4.5	Reggio Emilia
2 315	1 668	3 983	1 514	1 141	2 655	78.5	76.9	77.8	65.3	68.3	66.7	45.7	43.3	12.2	7.1	Rimini
16 280	13 848	30 128	.	.	.	88.0	90.5	89.2	.	.	.	84.9	78.9	30.8	34.5	Roma
565	374	939	360	256	616	83.5	82.4	83.1	63.7	68.5	65.6	56.4	64.7	19.7	7.3	Rovigo
1 867	1 655	3 522	1 430	1 421	2 851	82.6	78.8	80.6	76.5	85.6	81.0	103	75.2	37.2	28.7	Sampierdarena
802	696	1 498	602	521	1 123	85.2	85.9	85.6	75.1	74.9	74.9	82.5	91.6	21.4	16.5	Sanremo
1 422	1 465	2 887	901	1 014	1 915	77.7	79.6	78.7	63.4	69.0	66.3	52.1	62.6	10.2	9.2	Sassari
2 293	2 141	4 434	1 498	1 485	2 983	81.3	82.4	82.0	65.4	69.4	67.3	70.1	83.2	13.8	17.5	Savona
1 182	1 050	2 232	925	898	1 823	86.3	84.0	85.2	78.4	85.5	81.8	95.6	68.4	29.7	33.7	Sestri Ponente
1 389	894	2 283	941	660	1 601	92.6	87.7	90.6	67.7	73.8	70.2	66.5	63.9	34.6	16.4	Siena
475	463	938	315	291	606	87.5	91.5	89.3	66.3	62.9	64.6	75.3	11.5	20.1	25.6	Sondrio
3 704	2 996	6 700	2 231	1 948	4 179	89.0	88.4	88.7	60.3	64.9	62.4	88.9	81.3	31.0	24.6	Spezia
862	763	1 625	519	390	909	70.1	82.8	75.6	60.2	51.1	55.8	33.5	28.8	4.5	7.3	Spoletto
2 158	1 726	3 884	1 533	1 202	2 735	75.5	74.1	74.7	71.0	69.5	70.5	76.3	59.3	34.8	10.5	Taranto
13 826	13 900	27 726	10 372	10 775	21 147	92.2	92.7	92.4	75.1	77.5	76.4	84.7	86.7	25.9	32.7	Torino
1 800	1 979	3 779	1 134	1 396	2 530	77.3	79.8	78.6	63.0	70.5	66.9	39.5	53.5	12.6	12.7	Trapani
1 896	1 310	3 206	1 176	895	2 071	80.0	79.4	79.9	61.9	68.3	64.5	65.4	60.8	11.3	5.4	Treviso
2 499	2 043	4 542	1 685	1 468	3 153	90.8	89.2	90.1	67.4	72.0	69.5	84.3	77.2	23.1	16.7	Udine
5 400	4 465	9 865	4 196	3 918	8 114	79.5	80.2	79.5	77.7	87.7	82.2	72.8	68.0	18.5	14.2	Venezia
2 510	2 510	952	800	1 752	86.0	86.0	69.8	69.8	70.6	81.8	18.3	11.8	11.8	11.8	Vercelli	
3 297	2 468	5 765	2 334	1 966	4 300	85.2	85.1	85.1	70.7	79.6	74.5	82.9	80.1	19.0	15.1	Verona
1 101	613	1 714	775	484	1 259	76.5	75.3	75.8	70.5	79.0	73.6	56.9	56.7	20.6	8.9	Viareggio
2 403	2 234	4 637	1 816	1 924	3 740	86.5	87.3	86.8	75.7	86.3	80.6	75.1	90.1	16.0	12.5	Vicenza
884	708	1 592	487	462	949	88.9	89.7	89.4	55.1	65.3	59.7	50.1	53.3	16.5	12.3	Viterbo



Spese per la istruzione  
Dépenses pour l'instruction

Tab. N. 3.

CITTÀ <i>Villes</i>	Asili infantili <i>Jardins d'enfants</i>	Spese per la istruzione elementare <i>Dépenses pour l'instruction élémentaire</i>					
		Stipendi <i>Traitements</i>	Salari <i>Gages aux concierges</i>	Affitti e mantenim. <sup>ti</sup> <i>Loyers et entretiens</i>	Illuminaz. <sup>ne</sup> riscaldamento stampati ec. <i>Éclairage chauffage imprimés etc.</i>	Refezioneco- lastica, libri gratuiti ec. <i>Cantinascolari- res, matériel gratuits etc.</i>	Concorsi a istituzioni diverse <i>Subventions à diverses institutions</i>
	lire	lire	lire	lire	lire	lire	lire
Alessandria . . . . .	11 341	415 197	8 452	32 460	29 369	28 000	—
Ancona . . . . .	4 400	234 671	10 260	22 942	5 305	7 500	600
Andria . . . . .	—	124 209	7 614	19 999	—	120	—
Aquila . . . . .	5 000	79 674	1 890	1 500	1 000	2 000	—
Arezzo . . . . .	—	91 165	5 900	12 957	5 670	—	5 155
Asti . . . . .	6 500	134 550	3 420	12 504	12 900	2 000	—
Avellino . . . . .	500	56 786	3 097	3 379	545	150	—
Benevento . . . . .	1 000	64 574	4 542	899	—	2 606	—
Bergamo . . . . .	—	203 017	8 171	12 801	11 544	18 628	1 650
Bologna . . . . .	5 000	670 205	92 520	88 082	53 806	135 276	300
Brescia . . . . .	69 768	374 956	18 359	28 458	42 334	107 392	1 600
Brindisi . . . . .	7 548	59 810	3 591	5 645	2 340	—	—
Busto Arsizio . . . . .	—	106 849	4 441	4 910	8 604	1 445	300
Cagliari . . . . .	6 000	174 510	15 885	12 602		12 739	—
Caltagirone . . . . .	4 224	65 731	6 436	2 748	1 016	4 658	—
Carrara . . . . .	—	172 492	5 878	11 071	1 714	2 000	400
Castrogiovanni . . . . .	—	45 416	740	2 599	—	—	490
Catania . . . . .	12 075	696 052	53 834	59 000	12 650	12 000	—
Catanzaro . . . . .	6 700	60 500	2 076	12 381	500	—	500
Cesena . . . . .	15 300	132 131	4 942	12 986	8 962	—	8 262
Chieti . . . . .	1 000	63 871	1 580	8 230	165	—	—
Chioggia . . . . .	1 190	—	—	—	68 649	—	—
Civitavecchia . . . . .	—	46 376	3 200	907	300	500	—
Como . . . . .	10 409	167 051	10 120	18 165	12 543	34 617	31 285
Cosenza . . . . .	1 024	65 904	3 061	12 690	1 955	1 000	5 760
Cremona . . . . .	5 000	—	—	—	279 283	—	—
Cuneo . . . . .	750	90 700	4 325	5 161	13 334	2 527	485
Faenza . . . . .	7 088	113 487	3 288	12 362	8 065	10 553	200
Ferrara . . . . .	1 397	290 658	10 994	40 344	11 600	32 817	1 850
Firenze . . . . .	7 400	974 506	125 731	65 250	19 800	165 634	—
Forlì . . . . .	3 722	160 384	12 176	15 511	5 551	7 386	—
Genova . . . . .	—	—	—	—	—	—	—
Girgenti . . . . .	2 000	52 877	11 950	4 594	200	100	4 340
Grosseto . . . . .	2 500	35 411	3 312	2 453	258	—	—
Imola . . . . .	3 500	120 265	6 072	14 566	4 823	21 000	—
Lecce . . . . .	9 000	108 682	792	1 000	2 000	8 100	—
Livorno . . . . .	—	467 944	28 675	14 724	5 987	59 000	—
Lodi . . . . .	—	90 475	4 750	5 000	6 400	13 500	—
Lucca . . . . .	500	140 949	8 890	29 900	3 120	4 000	—
Mantova . . . . .	55 371	145 826	10 676	11 577	8 900	17 695	5 051

pubblica nell'anno 1911.

publique en 1911.

			Per scuole speciali	Per la istruzione media	Per la istruzione superiore	Istituzioni diverse di pubblica cultura	Complesso	CITTA
Spese straordinarie	Ricreatori, educatori	Totale	Per le écoles de chant gymnastique etc.	Per les écoles secondaires	Per les écoles supérieures	Subventions diverses	Total	Villes
lire	lire	lire	lire	lire	lire	lire	lire	
—	1 500	514 978	7 890	108 823	—	67 013	710 045	Alessandria
58 423	2 500	342 201	1 425	39 090	—	7 701	394 817	Ancona
566	—	152 508	1 613	43 230	—	—	197 351	Andria
166 162	2 000	254 226	12 400	13 659	—	161 500	449 785	Aquila
—	881	121 728	12 263	41 192	—	1 903	177 086	Arezzo
—	—	165 374	7 160	99 411	—	9 420	287 865	Asti
968	—	64 925	4 000	8 916	—	350	78 691	Avellino
—	—	72 621	—	10 241	—	—	83 862	Benevento
90 000	—	345 811	500	38 158	—	1 466	385 935	Bergamo
—	68 700	1 108 889	29 485	107 856	58 600	281 725	1 591 555	Bologna
196 565	3 050	772 714	62 201	71 605	—	34 578	1 010 866	Brescia
—	—	71 386	720	29 970	—	430	110 054	Brindisi
320 000	—	446 549	4 292	27 401	—	750	478 992	Busto Arsizio
79 768	—	295 504	7 933	54 266	36 085	7 350	407 138	Cagliari
1 924	—	82 513	1 879	25 440	—	4 000	118 056	Caltagirone
—	—	193 555	7 611	31 245	—	2 330	234 771	Carrara
—	—	49 245	330	7 885	—	—	57 460	Castrogiovanni
18 000	—	851 536	10 000	45 819	70 000	50 593	1 040 023	Catania
—	4 500	80 457	—	37 494	—	3 100	127 751	Catanzaro
—	24 679	191 962	8 657	26 640	—	19 553	262 121	Cesena
414	—	74 260	4 442	16 206	—	—	95 908	Chieti
—	—	68 649	—	16 026	—	—	85 865	Chioggia
—	—	51 283	—	31 133	—	500	82 916	Civitavecchia
—	—	273 781	—	28 796	—	19 982	332 968	Como
1 340	3 000	94 719	1 000	15 000	—	—	111 743	Cosenza
—	3 900	283 183	44 392		47 520		380 095	Cremona
225 000	1 313	342 845	970	124 106	—	—	468 671	Cuneo
1 692	2 500	152 147	27 027	26 924	—	11 216	224 432	Faenza
213 097	—	601 360	26 409	333 700	33 700	21 858	1 018 424	Ferrara
10 900	26 000	1 387 821	21 147	287 738	272 821	37 649	2 014 576	Firenze
759	1 000	202 767	3 100	70 237	—	3 080	232 906	Forlì
—	—	3 121 000	—	—	—	—	—	Genova
—	—	74 061	10 917	9 113	—	3 100	99 191	Girgenti
—	—	41 434	2 828	8 687	—	5 399	60 848	Grosseto
—	—	166 726	1 002	31 277	—	1 000	203 505	Imola
2 600	2 390	125 564	2 796	12 471	—	—	149 831	Lecce
—	2 000	578 330	—	—	—	—	578 330	Livorno
—	500	120 625	2 560	46 650	—	—	169 835	Lodi
7 000	—	193 859	21 170	51 536	—	10 953	277 988	Lucca
62 000	7 316	269 041	19 060	106 237	—	21 297	471 006	Mantova

(Segue TAB. N. 3).

CITTÀ <i>Villes</i>	Asili infantili <i>Jardins d'enfants</i>	Spese per la istruzione elementare <i>Dépenses pour l'instruction élémentaire</i>					
		Stipendi <i>Traitements</i>	Salari <i>Gages aux concierges</i>	Affitti e mantenim. <sup>ti</sup> <i>Logers et entretiens</i>	Illuminaz. <sup>ne</sup> riscaldamento stampati ec. <i>Eclairage chauffage imprimés etc.</i>	Refezione sco- lastica. libri gratuiti ec. <i>Cantines scolar- res, matériel gratuit etc.</i>	Concorsi a istituzioni diverse <i>Subventions à diverses institutions</i>
	lire	lire	lire	lire	lire	lire	lire
Marsala . . . . .	3 850	124 258	9 667	12 500	300	500	—
Massa . . . . .	3 600	61 947	1 612	6 657	1 500	300	—
Messina . . . . .	10 000	454 580	30 800	20 000	57 000	1 000	—
Milano . . . . .	154 892	3 737 060	344 023	334 320	264 695	608 796	501 447
Modena . . . . .	5 311	218 741	10 921	14 199	14 720	16 000	25 154
Monza . . . . .	—	285 575	20 337	47 370	23 676	1 950	6 500
Novara . . . . .	21 000	168 090	6 035	2 630	27 500	8 000	1 000
Padova . . . . .	6 374	353 487	—	4 803	16 522	87 640	—
Palermo . . . . .	•	•	•	•	•	•	•
Parma . . . . .	3 000	215 092	27 903	—	10 131	8 523	—
Pavia . . . . .	8 431	184 989	16 049	16 991	15 500	23 506	—
Perugia . . . . .	1 508	131 442	5 161	20 148	5 671	—	1 276
Pesaro . . . . .	8 782	76 131	9 125	6 098	4 447	—	200
Potenza . . . . .	—	36 112	3 280	3 000	—	—	—
Prato . . . . .	7 440	99 580	2 200	6 332	275	—	—
Ravenna . . . . .	—	262 609	10 450	13 763	8 964	18 180	—
Reggio Calabria . . . . .	3 000	81 025	6 273	3 883	3 674	—	—
Reggio Emilia . . . . .	—	280 677	9 525	29 073	23 827	7 000	—
Roma . . . . .	•	•	•	•	•	•	•
Rovigo . . . . .	632	44 748	2 330	1 849	—	6 696	800
Sampierdarena . . . . .	9 500	220 912	16 860	4 726	7 766	39 609	—
Sanremo . . . . .	3 930	77 402	5 808	1 100	11 300	13 470	—
Savona . . . . .	—	236 678	19 163	16 292	5 000	15 000	—
Sestri Ponente . . . . .	9 046	98 151	4 447	1 000	3 000	—	—
Siena . . . . .	4 000	104 872	5 900	7 650	2 066	2 000	200
Sondrio . . . . .	—	28 176	2 545	8 099	3 670	749	—
Spezia . . . . .	2 000	372 742	22 202	10 704	10 655	14 630	—
Spoleto . . . . .	2 400	60 188	3 000	10 188	3 580	—	—
Taranto . . . . .	2 363	204 359	19 960	19 342	527	1 497	—
Torino . . . . .	67 000	2 022 850	125 750	252 383	150 000	210 000	—
Trapani . . . . .	2 975	168 270	8 520	9 291	—	—	—
Treviso . . . . .	5 000	133 001	8 587	5 550	9 236	32 854	10 470
Udine . . . . .	—	195 896	10 140	—	—	28 691	—
Venezia . . . . .	73 840	709 683	22 036	68 958	41 625	106 859	—
Vercelli . . . . .	13 700						
Verona . . . . .	—	300 302	39 022	23 476	26 504	75 068	16 564
Viareggio . . . . .	750	50 129	5 400	5 390	151	800	—
Vicenza . . . . .	—	197 012	8 232	7 521	21 354	53 348	—
Viterbo . . . . .	1 440	50 663	1 950	8 700	3 328	1 500	—

Spese straordinarie Dépenses extraordinaires	Bicentatori, educatori Pensionnat d'éducation et de récréation	Totale Total	Per scuole speciali	Per la istruzione media	Per la istruzione superiore	Istituzioni diverse di pubblica cultura	Complesso Total	CITTÀ Villes
			Pour les écoles de chant gymnastique etc.	Pour les écoles secondaires	Pour les écoles supérieures	Subventions diverses		
lire	lire	lire	lire	lire	lire	lire	lire	
5 434	—	152 659	2 450	22 231	—	3 550	181 740	<b>Marsala</b>
—	5 787	77 803	4 080	15 101	—	—	100 584	<b>Massa</b>
650 000	—	1 213 380	470	374 815	60 000	39 070	1 697 735	<b>Messina</b>
1 217 720	61 000	7 063 061	27 042	652 155	183 276	450 881	8 537 307	<b>Milano</b>
153 572	—	453 307	4 287	100 382	28 840	15 753	607 880	<b>Modena</b>
—	1 000	386 408	—	21 799	—	300	408 507	<b>Monza</b>
61 000	—	274 255	10 000	299 568	—	16 000	620 823	<b>Novara</b>
—	12 812	475 264	—	37 420	3 000	25 698	547 756	<b>Padova</b>
•	•	1 949 000	•	•	•	•	•	<b>Palermo</b>
—	2 015	263 664	3 136	13 811	41 000	6 000	330 611	<b>Parma</b>
—	200	257 235	22 442	153 969	11 100	2 900	456 077	<b>Pavia</b>
17 037	7 500	188 295	24 857	56 810	20 000	59 564	351 034	<b>Perugia</b>
—	—	96 001	2 814	33 461	—	11 162	152 220	<b>Pesaro</b>
—	1 000	43 392	—	4 000	—	—	47 392	<b>Potenza</b>
34 780	—	143 167	4 805	41 000	—	—	196 412	<b>Prato</b>
—	2 500	316 466	10 100	53 268	1 250	12 245	393 329	<b>Ravenna</b>
50 161	—	145 016	—	64 127	—	16 500	228 643	<b>Reggio Calabria</b>
521 500	17 445	889 047	11 166	51 693	—	33 915	985 821	<b>Reggio Emilia</b>
•	•	5 783 000	•	•	•	•	•	<b>Roma</b>
61 765	700	118 088	1 020	76 524	—	6 414	202 678	<b>Rovigo</b>
—	6 525	297 198	—	74 410	—	29 900	411 008	<b>Sampierdarena</b>
—	—	109 080	1 935	51 714	—	9 205	175 864	<b>Sanremo</b>
—	—	292 133	—	88 544	—	—	380 677	<b>Savona</b>
—	—	106 598	15 000	12 655	—	7 570	150 869	<b>Sestri Ponento</b>
—	8 250	130 933	4 930	41 560	24 700	1 850	208 008	<b>Siena</b>
—	—	43 248	—	13 487	—	1 955	58 690	<b>Sondrio</b>
13 679	—	444 612	9 077	182 451	—	22 497	660 637	<b>Spezia</b>
—	1 500	78 456	3 970	43 216	—	—	128 042	<b>Spoleto</b>
9 795	—	255 480	—	96 789	—	10 857	365 489	<b>Taranto</b>
314 000	—	3 074 983	182 300	519 980	73 900	443 400	4 361 563	<b>Torino</b>
—	—	186 090	—	25 932	—	—	214 997	<b>Trapani</b>
—	—	199 698	2 018	22 301	17 116	11 500	257 633	<b>Treviso</b>
—	—	234 727	2 437	17 127	—	—	254 291	<b>Udine</b>
10 540	20 000	979 701	2 950	53 468	10 537	257 202	1 380 698	<b>Venezia</b>
—	3 000	179 077	—	73 977	—	7 150	273 904	<b>Vercelli</b>
—	3 464	484 400	56 830	57 700	—	39 721	638 651	<b>Verona</b>
15 000	966	77 836	—	23 223	300	1 350	103 459	<b>Viareggio</b>
78 593	1 000	367 060	2 070	66 640	—	103 305	539 075	<b>Vicenza</b>
—	—	66 141	6 884	55 450	900	2 891	133 706	<b>Viterbo</b>

Istituzioni scolastiche di beneficenza — Anno 1911.

TAB. N. 4.

*Istitutions d'assistance scolaire. — 1911.*

CITTÀ <i>Villes</i>	Alunni che godarono <i>Élèves qui ont reçu</i>				Spesa fatta dal Comune per la refezione scolastica <i>Depenses pour les cantines scolaires</i> lire	Funzionamento del servizio di refezione scolastica  <i>Fonctionnement du service des cantines scolaires</i>
	del materiale scolastico <i>le matériel scolaire</i>		della refezione scolastica <i>la distribution d'aliments</i>			
	N.	o/o degli iscritti <i>des inscrite</i>	N.	o/o degli iscritti <i>des inscrite</i>		
Alessandria...	5900	67.0	1613	18.3	24 000	La refezione scolastica fornita dal Comune funzionò a mezzo della Commissione di vigilanza dal Dicembre al Marzo. La razione è composta di gr. 150 di pane con gr. 20 di salame crudo, o gr. 22 di salame cotto, oppure con gr. 30 di formaggio o 25 gr. di cioccolato.
Ancona.....	1517	24.0	739	11.7	7 500	Funzionò quattro mesi a cura del Patronato scolastico. Le razioni sono di minestra calda e pane.
Andria.....	—	—	—	—	—	Non esiste refezione scolastica.
Aquila.....	1220	53.3	965	42.1	6 000	Funzionò sei mesi a cura del Comune. La razione è alternativa-mente di pasta asciutta o minestra e gr. 100 di pane.
Arezzo.....	•	•	•	•	3 000	Funzionò per un mese a cura del Patronato scolastico e distribul N.º 13.353 razioni fra pane e minestra.
Asti.....	1050	22.4	1220	26.0	2 000	Funzionò durante l'inverno a cura di un comitato sussidiato dal Comune. Distribul razioni di minestra-pane-companatico.
Avellino.....	212	10.0	316	14.9	200	Funzionò per 4 mesi a cura del Patronato scolastico sussidiato dal Comune. Le razioni furono di 350 gr. di pane e saltua-riamente di minestra di pasta, riso e legumi.
Belluno.....	1340	42.7	—	—	1 000	Non esiste refezione scolastica.
Benevento....	—	—	—	—	—	Non esiste refezione scolastica.
Bergamo.....	2210	48.0	1387	30.1	12 000	Funzionò per sette mesi a cura del Patronato scolastico sus-sidiato dal Comune con L. 12.000. La razione è composta di 120 gr. di pane con cioccolato, o con 12 gr. di salame crudo o con 20 gr. di formaggio.
Bologna.....	5508	37.2	6577	44.5	106 759	Funzionò dal Novembre 1910 al Giugno 1911 a cura del Comune e furono distribuite 801.439 razioni di cui 624.708 di refezione calda (minestra) e 176.731 di refezione fredda (pane e companatico).
Brescia.....	5433	74.1	5148	70.2	87 000	Funzionò per otto mesi a cura del Comune. Le razioni durante l'inverno furono di minestra o di pasta asciutta con gr. 100 di pane; nell'estate di gr. 120 di pane con gr. 25 di formag-gio, o gr. 20 di salame, o gr. 20 di cioccolato.
Brindisi.....	361	21.6	—	—	—	Non esiste refezione scolastica.
Busto Arsizio.	347	9.5	—	—	—	Non esiste refezione scolastica.
Cagliari.....	1763	42.8	1728	41.9	12 738	Funzionò dal 27 Gennaio al 30 Giugno 1911 a cura del Comune. La razione era di 110 gr. di pane con gr. 15 di salame o gr. 20 datteri, o gr. 50 ricotta, o gr. 35 di uva passa, o gr. 40 fichi secchi, o gr. 30 di formaggio, o gr. 40 di sardine
Caltagirone...	•	•	•	•	4 673	Funzionò sei mesi a cura del Comune e distribul 68.964 refezioni gratuite e 6.787 a pagamento. La refezione consistette in gr. 165 di pane con companatico. (Cacio o salame o fichi secchi o altro).
Caltanissetta..	524	17.9	•	•	—	Non esiste refezione scolastica.
Carrara.....	1757	29.8	•	•	—	Non funzionò.
Castrogiovanni...	850	45.7	301	16.2	650	Funzionò a cura del Patronato scolastico " N. Colajanni „ per tutto l'anno. Le razioni sono di gr. 175 di pane con gr. 25 di fichi secchi o gr. 15 di cioccolato.
Catania.....	•	•	•	•	•	Funzionò tutto l'anno a cura di un Comitato locale e distribul razioni di pane e companatico.
Catanzaro.....	638	32.6	607	31.0	•	Funzionò per tre mesi a cura del Patronato scolastico. La refe-zione era composta di gr. 125 di pane e di gr. 30 di formaggio.
Cesena.....	1492	30.7	1247	25.6	13 000	Funzionò per tre mesi a cura del Comune. Le razioni erano di pasta asciutta, pasta in brodo, riso e latte ecc.

(Segue TAB. N. 4).

CITTÀ <i>Villes</i>	Alunni che goderon <i>Élèves qui ont reçu</i>				Spesa fatta dal Comune per la refezione scolastica <i>Dépenses pour les cantines scolaires</i> lire	Funzionamento del servizio di refezione scolastica  <i>Fonctionnement du service des cantines scolaires</i>
	del materiale scolastico <i>le matériel scolaire</i>		della refezione scolastica <i>la distribution d'aliments</i>			
	N.	0/0 degli iscritti <i>des inscrits</i>	N.	0/0 degli iscritti <i>des inscrits</i>		
Chieti.....	200	17.1	200	17.1	.	—
Chioggia.....	858	39.2	130	5.9	700	Fu provvista da un Comitato con razioni di minestra di legumi a volontà e pane.
Civitavecchia..	541	36.3	—	—	—	Non esiste refezione scolastica.
Como.....	1996	54.7	916	25.1	—	Funzionò per sei mesi a cura del Comune. Le razioni furono composte di gr. 150 di pane con gr. 35 di salame crudo, o gr. 40 di salame cotto, o gr. 40 di formaggio, o gr. 22 cioccolato.
Cosenza.....	—	—	—	—	—	Non esiste refezione scolastica.
Cremona.....	1300	30.9	1241	29.5	30 000	Funzionò dal 1° Novembre 1910 a tutto Giugno 1911 a cura del Comune e distribuiti 294.849 razioni di pane con salumi, frutta formaggio o cioccolato.
Cuneo.....	675	21.1	300	9.4	741	Funzionò per tre mesi a cura del Comune e furono distribuite 11.650 razioni di pane e di minestra.
Faenza.....	1298	40.7	835	26.2	6 345	Funzionò dal 12 Gennaio al 23 Marzo a spese del Comune. Furono distribuite 37.417 razioni composte ciascuna di 165 gr. di pane con affettato o formaggio o altro, più vino per 1/3 di litro.
Ferrara.....	4797	46.2	4155	39.9	24 797	Funzionò per tre mesi a cura del Comune. Furono distribuite 136.293 razioni calde. La refezione fu data gratuitamente a 4.155 alunni e a pagamento a 2.355.
Firenze.....	4553	27.1	4059	24.2	116 285	Funzionò a cura del Comune per nove mesi. Le razioni si componevano di gr. 140 pane 1.ª qualità con gr. 25 di companatico (carne arrostita, affettato, burro e acciughe, formaggio). La refezione calda estesa ad una sola scuola per esperimento, oltre al pane, consisteva alternativamente in pasta al sugo, minestra di magro, risotto, stufato con fagioli. Di regola la carne veniva data 3 volte la settimana. La refezione fredda costò L. 107.542. La refezione calda L. 8.748.
Forlì.....	1865	44.7	—	—	—	Non esiste refezione scolastica.
Genova.....	.	.	.	.	80 000	Funzionò per sette mesi a cura del Patronato scolastico Andrea Podestà; le razioni erano di minestra o pasta asciutta.
Grosseto.....	254	25.9	—	—	—	Non esiste refezione scolastica.
Imola.....	3668	100.0	1229	33.5	16 000	Funzionò per quattro mesi a cura del Comune. La razione era composta di minestra e 100 gr. di pane in città. Di pane o biscotti, con cioccolato, o formaggio, o fichi, o salumi, nelle scuole rurali.
Lecce.....	1759	56.9	1515	49.0	7 000	Funzionò per sei mesi a cura del Comune. Furono distribuite 92.470 razioni di pane con companatico.
Livorno.....	4202	47.4	4337	48.9	60 000	Funzionò per tutto l'anno scolastico e fu provvista dal Patronato scolastico a totale carico del Comune. In alcune scuole si somministrò la refezione calda (minestra e pane); in altre fredda: pane e salumi.
Lodi.....	805	27.8	702	24.3	12 360	Funzionò per sette mesi a cura del Comune. Le razioni erano di pane con salame o cioccolato o formaggio.
Lucca.....	3170	39.3	—	—	—	Non esiste refezione scolastica.
Mantova.....	1303	47.2	1390	50.4	.	Funzionò per cinque mesi a cura del Comune. Refezione calda; una scodella di minestra. Fredda 100 gr. di pane con 15 gr. di companatico (salame o formaggio).
Marsala.....	—	—	—	—	—	Non esiste refezione scolastica.
Massa.....	883	25.0	—	—	—	Non esiste refezione scolastica.
Messina.....	250	2.5	—	—	—	Non esiste refezione scolastica.

(Segue TAB. N. 4).

CITTÀ Villes	Alunni che goderon Élèves qui ont reçu				Spesa fatta dal Comune per la refezione scolastica Dépenses pour les cantines scolaires lire	Funzionamento del servizio di refezione scolastica  Fonctionnement du service des cantines scolaires
	del materiale scolastico le matériel scolaire		della refezione scolastica la distribution d'aliments			
	N.	o/o degli iscritti des inscrits	N.	o/o degli iscritti des inscrits		
Milano.....	30 000	56.1	52 431	98.0	300 086	Funzionò per mezzo d'apposita commissione a carico del Comune dal 3 Novembre al 30 Giugno 1911. Furono distribuite 2.953,562 razioni. La refezione somministrata, quando era calda consisteva in pasta al sugo, o manzo lesso, o risotto, o cioccolato in bevanda, o ragù; quand'era fredda in gryère, o cioccolato, o mortadella, o salame crudo, o uova sode, o arrosto di vitello, sempre con pane di prima qualità. La spesa complessiva dell'anno sostenuta dal Com. fu di L. 390.401,33 > > delle refezioni a pagamento da dedursi fu di > 90.314,35 > > netta a carico del Comune di L. 300.086,98
Modena.....	4 708	71.1	800	12.1	1 200	Funzionò dal Novembre al Maggio a cura del Patronato scolastico sussidiato dal Comune e da altri enti. La razione era di minestra e paue, oppure di pane con salumi e frutta.
Monza.....	817	14.1	58	1.0	1 100	Funzionò per tutto l'anno scolastico a cura del Comune e del Patronato scolastico distribuendo refezione fredda a 58 alunni dal 1° Gennaio al 15 Luglio 1911, e la refezione calda per 28 alunni dal 1° Ottobre al 31 Dicembre 1911.
Novara.....	3 272	60.5	—	—	—	Non esiste refezione scolastica.
Padova.....	7 477	82.5	4 836	53.4	82 000	Funzionò per sette mesi a cura del Comune. Furono distribuite 536.023 razioni di minestra di riso e fagioli o piselli o patate, oppure pasta asciutta o carne con patate o latte e cacao o salame e formaggio. Pane da gr. 55 a 100.
Palermo.....	—	—	—	—	—	Non esiste refezione scolastica.
Parma.....	2 323	54.9	2 323	54.9	22 436	Funzionò per cinque mesi a cura del Comune. La refezione era composta di una razione di minestra asciutta o minestra in brodo.
Pavia.....	—	—	—	—	—	—
Perugia.....	5 278	85.8	763	12.4	3 750	Funzionò quattro mesi a cura del Patronato scolastico. La razione si componeva di una pagnotta di gr. 125 con salumi, o carne, o formaggio, o ricotta, o cioccolato, o frutta.
Pesaro.....	1 349	50.9	220	8.3	4 800	Funzionò per otto mesi a cura del Patronato scolastico sussidiato dal Comune e furono distribuite 5300 razioni di minestra.
Potenza.....	313	26.6	—	—	—	Non esiste refezione scolastica.
Prato.....	•	•	•	•	4,000	Funzionò soltanto per gli Asili, a cura di uno speciale Comitato sussidiato dal Comune.
Ravenna.....	2 467	40.6	—	—	—	Non esiste refezione scolastica.
Reggio Calabria..	688	17.9	—	—	—	Non esiste refezione scolastica.
Reggio Emilia	2 361	29.9	—	—	—	Non esiste refezione scolastica.
Rimini.....	922	18.0	1 217	23.8	4 800	Funzionò per 74 giorni a cura del Patronato scolastico col sussidio del Comune. Furono distribuite 41.357 razioni di pane e 7.788 razioni di minestra.
Roma.....	16 820	49.8	•	•	200 000	Funzionò per 10 mesi a cura del Comune e di diversi Comitati. Ogni razione consiste in non meno di 1/2 litro di minestra nelle scuole dove c'è la cucina: in 100 gr. di pane e 20 gr. di companatico nelle altre.
Rovigo.....	827	73.2	624	55.2	•	Funzionò per tutto l'anno scolastico a carico del Comune. Le razioni si componevano di una scodella di minestra calda d'inverno ed una razione di pane di gr. 125 con frutta o cioccolato, o formaggio, o salame nei mesi d'estate.
Samperdarena...	987	22.6	2 484	56.8	40 000	Funzionò per sei mesi a spese del Comune per mezzo dell'alleanza Cooperativa "Avanti",. Furono fornite 243.968 razioni di minestrone e frutta, o minestra al brodo, o carne e pane, o pasta asciutta e frutta.

(Segue TAB. N. 4).

CITTÀ <i>Villes</i>	Alunni che godarono <i>Élèves qui ont reçu</i>				Spesa fatta dal Comune per la refezione scolastica <i>Dépenses pour les cantines scolaires</i> lire	Funzionamento del servizio di refezione scolastica  <i>Fonctionnement du service des cantines scolaires</i>
	del materiale scolastico <i>le matériel scolaire</i>		della refezione scolastica <i>la distribution d'aliments</i>			
	N.	o/o degli iscritti <i>des inscrits</i>	N.	o/o degli iscritti <i>des inscrits</i>		
Sanremo.....	•	•	866	49.5	15 000	Funzionò dal 1° Dicembre 1910 al 30 Giugno 1911 a cura del Comune. Le razioni erano di minestra, di 100 gr. di pane e di 25 gr. di carne.
Sassari.....	1 381	37.6	1195	32.6	3 520	Funzionò per quattro mesi a cura del Comune.
Savona.....	4 026	74.4	•	•	•	Non esiste refezione scolastica.
Sestri Ponente...	139	5.3	300	11.5	9 671	Funzionò dal 16 Novembre al 15 Giugno a cura del Comune e furono distribuite 35.749 razioni di buona minestra a volontà.
Siena.....	600	23.8	300	11.9	—	Funzionò per quattro mesi a cura del Patronato scolastico. Le razioni erano composte di gr. 120 di pane con 20 gr. di salame o di formaggio; e una volta la settimana 30 gr. di carne arrostita. Furono pure distribuite 80 paia di scarpe dal Patronato e 120 dalla Congregazione di Carità.
Sondrio.....	205	19.6	140	13.3	125	Funzionò per cinque mesi a cura di Comitati. La razione era una scodella di minestra.
Spezia.....	—	—	—	—	—	Non esiste refezione scolastica.
Spoleto.....	823	38.3	—	—	1 500	Fu provvista dal Ricreatorio "G. Garibaldi", sussidiato dal Comune.
Taranto.....	439	8.5	—	—	—	Non esiste refezione scolastica.
Torino.....	15 500	51.7	9200	30.7	195 000	Funzionò da Novembre a tutto Aprile e in 17 scuole rurali a tutto Giugno, per cura del Patronato scolastico centrale sussidiato dal Comune. Le razioni erano di pane e minestra e qualche volta cacao.
Trapani.....	1 069	22.3	1069	22.3	1 000	Funzionò per sei mesi a cura del Patronato scolastico con sovvenzioni comunali e governative. La refezione calda consisteva in un piatto di minestra, la fredda in 180 gr. di pane.
Treviso.....	3 099	77.3	1224	30.5	•	Fu provvista per otto mesi dal Comune a mezzo del Comitato. Le razioni erano composte di minestra e 50 gr. di pane, o di carne con contorno e 100 gr. di pane fino al 15 Aprile. La refezione fredda si componeva di salumi, o formaggio, o cioccolato e sempre 100 gr. di pane.
Udine.....	2 899	57.5	1377	27.3	18 003	Funzionò dall'otto Novembre al 15 Luglio a cura del Comune. Le razioni si componevano di gr. 90 di pane con 25 gr. di formaggio o gr. 15 di salame.
Venezia.....	8 287	66.9	6882	55.5	65 000	Funzionò per tutto l'anno scolastico a cura del Comune e furono distribuite 266.339 razioni di formaggio, 262.270 razioni di minestra di pasta e fagioli e 976.775 paia.
Vercelli.....	893	30.6	823	28.2	—	Funzionò a cura del Patronato scolastico che distribuì 13.564 razioni di minestra calda nei mesi di Novembre-Dicembre-Gennaio e Febbraio. 16.593 pagnotte nei mesi di Aprile e Maggio pel dopo-scuola; e 18.122 pagnotte nel mese di Giugno per l'assistenza ai figli del mondarsi.
Verona.....	5 159	76.2	5038	74.4	•	Funzionò a cura del Comune dal 17 Novembre 1910 al 15 Maggio 1911.
Viareggio.....	—	—	—	—	—	Non esiste refezione scolastica.
Vicenza.....	3 683	69.0	3683	69.0	40 000	Funzionò a cura del Comune dal 15 Dicembre al 15 Maggio. La refezione calda consisteva in una razione di minestra; la fredda in gr. 125 di pane con gr. 20 di salame o formaggio ecc.
Viterbo.....	750	42.2	99	5.6	2 000	Funzionò a cura del Patronato scolastico sussidiato dal Comune. La razione consisteva in minestra con legumi e pane. Il Patronato distribuì pure 110 paia di scarpe.



Istruzione privata nell'anno 1910-11.

TAB. N. 5. *Instruction primaire. — Écoles privées — Année scolaire 1910-11.*

CITTÀ <i>Villes</i>	Scuole confessionali <i>Écoles confessionnelles</i>					Scuole laiche <i>Écoles laïques</i>				
	N.	Classi <i>Classes</i> N.	Alunni — <i>Élèves</i>			N.	Classi <i>Classes</i> N.	Alunni — <i>Élèves</i>		
			M. <i>Garçons</i>	F. <i>Filles</i>	Totale <i>Total</i>			M. <i>Garçons</i>	F. <i>Filles</i>	Totale <i>Total</i>
Alessandria . . . . .	2	7	—	153	153	—	—	—	—	—
Ancona . . . . .	•	6	—	182	182	•	8	82	126	208
Andria . . . . .	12	•	—	203	203	—	—	—	—	—
Asti . . . . .	8	18	78	45	123	24	50	101	107	208
Avellino . . . . .	—	—	—	—	—	6	19	161	140	301
Benevento . . . . .	1	4	79	—	79	—	—	—	—	—
Bergamo . . . . .	13	23	122	693	815	6	15	364	57	421
Bologna . . . . .	22	133	605	1734	2339	84	164	2534	1545	4079
Brescia . . . . .	8	24	50	780	830	10	30	130	140	270
Brindisi . . . . .	1	5	—	200	200	—	—	—	—	—
Busto Arsizio . . . . .	2	7	7	105	112	—	—	—	—	—
Caltagirone . . . . .	3	3	—	81	81	—	—	—	—	—
Caltanissetta . . . . .	3	12	46	164	210	—	—	—	—	—
Carrara . . . . .	1	4	—	111	111	1	3	14	4	18
Castrogiovanni . . . . .	1	2	—	20	20	—	—	—	—	—
Catanzaro . . . . .	10	16	250	102	352	—	—	—	—	—
Chieti . . . . .	3	7	36	118	118	1	6	50	—	50
Civitavecchia . . . . .	2	9	10	132	142	—	—	—	—	—
Como . . . . .	8	26	208	501	709	2	7	—	175	175
Cremona . . . . .	8	•	13	288	301	5	•	28	22	50
Cuneo . . . . .	10	—	49	183	232	—	—	—	—	—
Faenza . . . . .	7	28	—	352	352	4	14	8	53	62
Ferrara . . . . .	10	33	58	328	386	3	5	29	28	57
Firenze . . . . .	42	183	1183	2146	3329	74	293	2255	2607	4862
Grosseto . . . . .	1	1	—	15	15	—	—	—	—	—
Imola . . . . .	2	5	21	55	76	—	—	—	—	—
Lecce . . . . .	2	18	60	80	140	5	40	100	150	250
Lucca . . . . .	4	19	18	319	337	9	31	209	95	304
Massa . . . . .	2	10	200	150	350	—	—	—	—	—
Messina . . . . .	1	5	150	—	150	—	—	—	—	—
Milano . . . . .	38	•	•	•	•	33	•	•	•	•
Monza . . . . .	2	16	380	470	850	2	8	86	—	86
Novara . . . . .	3	2	55	153	208	1	2	—	14	14
Padova . . . . .	7	28	271	442	713	10	34	367	129	496
Parma . . . . .	5	23	277	301	578	4	28	70	696	766
Perugia . . . . .	1	1	—	4	4	5	10	35	238	273
Pesaro . . . . .	1	3	3	24	27	5	7	20	38	58
Potenza . . . . .	—	—	—	—	—	7	7	46	53	99
Ravenna . . . . .	7	13	95	169	264	5	12	36	89	125
Rovigo . . . . .	4	7	86	155	241	3	3	20	10	30
Sampierdarena . . . . .	6	24	16	218	234	4	16	112	30	142
Sanremo . . . . .	8	6	•	•	306	—	—	—	—	—
Sestri Ponente . . . . .	2	5	13	40	53	—	—	—	—	—
Siena . . . . .	5	15	33	301	334	8	23	140	235	375
Sondrio . . . . .	2	2	47	59	106	—	—	—	—	—
Spoleto . . . . .	1	6	—	80	80	—	—	—	—	—
Taranto . . . . .	—	—	—	—	—	4	4	139	86	225
Trapani . . . . .	1	1	41	32	73	1	2	12	8	20
Treviso . . . . .	4	19	—	312	312	2	11	150	98	248
Udine . . . . .	5	25	59	133	192	3	•	23	43	66
Verona . . . . .	20	•	306	1042	1348	—	—	—	—	—
Viareggio . . . . .	3	20	40	595	635	—	—	—	—	—
Vicenza . . . . .	6	26	392	345	737	5	23	171	132	303

IX.

Servizi municipali diversi.

Non sempre molto omogenei sono le cifre riportate dalla tab. n. 1, *Servizio di pubblica nettezza nel 1911*. Qualche volta le spese per i servizi speciali di innaffiamento o di rimozione della neve sono compresi nelle cifre generali, qualche volta se ne dà una indicazione separata.

Il regime dell'appalto assoluto è pressochè scomparso: assai spesso è invece appaltata una parte del servizio, e più specialmente il servizio dei cavalli e dei trasporti.

Per le città maggiori, conglobando col servizio tutte le spese accessorie, (innaffiamento-rimozione neve), si hanno le seguenti cifre assolute e relative:

Spesa complessiva	Spesa per abitante	Spesa complessiva	Spesa per abitante
Bologna..... L. 339 210	1,96	Napoli..... L. 1 001 206	1,47
Catania..... > 105 000	0,50	Palermo..... > 333 866	0,97
Firenze..... > 514 963	2,21	Roma..... > 1 677 955	3,09
Genova..... > 642 592	2,36	Torino..... > 603 494	1,41
Livorno..... > 215 164	2,05	Venezia..... > 260 811	1,62
Milano..... > 1 330 157	2,22		

L'aumento della spesa relativa su quella corrispondente per l'anno 1908 è generale.

La tabella n. 2 *Stabilimenti d'uso pubblico*, non ha bisogno di chiarimenti speciali.

Il numero più notevole di *incendi* (tab. n. 3) si manifestò a Milano con 889, di cui 38 qualificati gravi; seguono: Roma con 457, compresi 33 gravi; Firenze con 233, compresi 28 gravi; Genova con 208, compresi 24 gravi.

Le *Spese per il servizio dei pompieri* (tab. n. 4) salirono a cifre rilevanti: a Milano con quasi 1 milione di lire, a Torino con L. 616 mila, a Roma con L. 488 mila, a Napoli con L. 436 mila, a Genova con L. 261 mila, a Venezia con L. 161 mila, a Firenze con L. 153 mila, a Bologna con L. 142 mila, a Palermo con L. 136 mila.

Cifre abbastanza notevoli di rimborsi si hanno a Milano e Roma con circa L. 50 mila.

**Servizio di pubblica  
Nettoiemnt et arrosement**

TAB. N. 1.

CITTÀ Villes	Nettezza delle vie										
	Personale Personnel		Materiale in uso Matériel					Spese per il			
	direttivo directif	operai o spazzini ou ouvriers et balayeurs	Botte da innaffiamento Tonneaux d'arrosoage	Carri Camions	Macchine spazzatrici Machine à balayer	Cavalli o muli Chevaux ou mulets	Carretti Tombeaux	per il personale personnel	per manu- tenzione locali e mobili entretien des bâtiments et du matériel	per manteni- mento cavalli e altre spese écuries	all'accol- latario aux entrepreneurs
	n.	n.	n.	n.	n.	n.	n.	lire	lire	lire	lire
Alessandria	—	42	7	5	1	12	16	37 554	600	2 600	—
Ancona	1	70	6	12	1	10	45	68 800	5 000	5 200	—
Andria	—	50	—	7	—	9	6	27 568	152	—	6 067
Aquila	2	42	2	—	—	—	21	28 000	—	—	—
Arezzo	—	14	3	2	—	2	16	9 064	1 167	1 631	1 300
Asti	1	50	6	8	—	4	14	34 358	4 280	4 200	—
Avellino	—	21	6	—	—	—	12	9 292	—	434	—
Belluno	—	9	1	1	—	1	8	7 240	—	160	—
Benevento	1	24	8	12	—	—	18	17 208	—	2 610	—
Bergamo	1	45	6	6	—	—	30	—	170	—	27 600
Bologna	4	110	17	30	5	•	•	32 000	—	—	242 000
Brescia	1	72	11	12	4	22	40	40 108	2 495	2 812	11 685
Brindisi	1	19	1	16	—	16	3	10 000	—	1 000	20 000
Busto Arsizio	—	12	4	1	1	—	13	11 140	888	454	—
Cagliari	•	•	•	•	•	•	•	—	—	—	59 000
Caltagirone	3	40	—	1	—	—	12	17 414	1 098	—	—
Caltanissetta	1	50	—	10	—	10	—	19 000	—	1 000	—
Castrogiovanni	3	23	—	5	—	2	20	13 541	1 296	—	—
Catania	4	230	11	24	10	24	150	175 000	6 000		—
Catanzaro	•	•	•	•	•	•	•	35 000	—	1 000	—
Cesena	1	10	3	3	2	4	13	8 826	1 452	3 764	—
Chieti	—	20	3	—	—	•	12	8 704	736	—	—
Chioggia	1	10	—	12	—	—	12	6 446	600	250	—
Civitavecchia	2	25	2	19	—	—	21	6 020	203	—	—
Como	1	46	10	4	—	14	20	24 920	700	750	15 000
Cosenza	—	42	2	2	—	—	2	30 000	—	—	—
Cremona	2	54	10	—	—	—	36	43 886	—	—	—
Cuneo	—	18	4	18	—	—	18	13 436	548	—	—
Faenza	2	26	3	5	—	4	19	24 064	1 384	3 782	—
Ferrara	—	64	16	22	—	28	28	—	—	—	46 567
Firenze	6	382	131	50	12	92	171	394 688	18 532	144 247	—
Forlì	—	26	2	7	—	8	18	20 288	4 768	4 884	—
Genova	6	450	133	50	5	55	197	497 432	22 500	13 000	87 000
Girgenti	5	50	4	4	—	4	10	28 824	2 836	—	—
Grosseto	—	8	2	1	—	1	7	7 432	1 059	770	1 376
Imola	1	15	2	2	—	2	13	15 674	447	1 793	—
Lecce	1	106	6	50	—	•	16	28 684	600	200	—
Livorno	8	150	20	38	6	42	72	139 296	1 800	59 000	—
Lodi	—	14	6	—	—	—	14	6 000	863	2 000	—
Lucca	3	36	3	3	—	5	18	26 355	•	•	—

**nettezza nell'anno 1911.**  
*des chaussées et trottoirs 1911.*

e piazze — <i>Nettoient</i>				Spesa per <i>Dépenses pour</i>		Requisizioni cani <i>Saisie des chiens</i>		CITTÀ <i>Villes</i>
servizio — <i>Dépenses</i>		Entrate del servizio <i>Récettes</i>	Spesa netta <i>Dépenses au net des recettes</i>	Remozione neve <i>Enlèvement des neiges</i>	Annaffia- mento <i>Arrosage</i>	Canì requisiti <i>Chiens saisie</i>	Spesa <i>Dépenses</i>	
Straordi- nario <i>Extraordi- naires</i>	Totale <i>Total</i>							
1 500	42 254	1 000	41 254	5 000	8 300	212	1 000	Alessandria
15 140	94 140	3 500	90 640	—	4 000	312	2 100	Ancona
—	33 787	—	33 787	—	—	547	500	Andria
4 000	32 000	2 560	29 440	2 000	700	•	600	Aquila
—	13 162	3 139	10 023	180	350	160	1 586	Arezzo
—	42 833	2 245	40 593	9 376	4 264	285	135	Asti
—	9 726	—	9 726	429	—	82	46	Avellino
—	7 400	1 277	6 123	261	—	7	612	Belluno
•	19 818	—	19 818	—	—	441	984	Benevento
—	27 770	—	27 770	12 133	12 904	•	9 003	Bergamo
1 200	275 200	—	275 200	32 010	32 000	480	7 050	Bologna
296	57 396	—	57 396	22 591	8 518	•	6 090	Brescia
—	31 000	1 000	30 000	—	500	150	50	Brindisi
—	12 482	150	12 332	6 647	4 953	•	1 036	Busto Arsizio
—	59 000	—	59 000	—	—	174	1 415	Cagliari
—	18 512	•	18 512	—	—	•	•	Caltagirone
—	20 000	—	20 000	—	—	1 763	1 000	Caltanissetta
—	14 837	—	14 837	300	•	•	•	Castrogiovanni
—	181 000	80 000	101 000	—	4 000	•	•	Catania
—	36 000	—	36 000	—	—	•	500	Catanzaro
7 144	21 186	—	21 186	—	—	128	294	Cesena
—	9 440	—	9 440	818	416	•	603	Chieti
—	7 296	—	7 296	200	•	320	444	Chioggia
—	6 223	—	6 223	—	519	910	860	Civitavecchia
—	41 370	—	41 370	14 871	22 065	•	•	Como
—	30 000	—	30 000	360	—	610	•	Cosenza
—	43 886	—	43 886	13 811	10 466	•	•	Cremona
—	13 984	—	13 984	7 189	1 324	43	179	Cuneo
146	29 376	—	29 376	—	—	262	403	Faenza
—	46 567	—	46 567	276	8 402	101	3 992	Ferrara
—	557 467	42 504	514 963	—	—	1 642	6 678	Ferrare
—	29 940	—	29 940	—	•	241	1 473	Forlì
24 500	644 432	65 840	578 592	4 000	60 000	—	—	Genova
—	31 660	—	31 660	—	—	77	720	Girgenti
—	10 637	1 000	9 637	—	770	180	2 223	Grosseto
1 200	19 114	—	19 114	300	442	57	57	Imola
—	29 484	500	28 984	—	500	206	•	Lecce
45	200 141	10 954	189 187	512	25 465	•	3 091	Livorno
—	8 863	—	8 863	9 500	5 699	380	1 881	Lodi
•	26 355	—	26 355	400	500	155	1 600	Lucca

(Segue TAB. N. 1).

CITTÀ <i>Villes</i>	Nettezza delle vie										
	Personale <i>Personnel</i>		Materiale in uso <i>Matériel</i>					Spese per il			
	direttivo <i>directif</i>	operai e spazzini e scuriere et balayeurs	Botte da innaffiamento <i>Tonneaux d'arrosage</i>	Carri <i>Camions</i>	Macchine spazzatrici <i>Machine à balayer</i>	Cavalli o muli <i>Chevaux ou mulets</i>	Carretti <i>Tombereaux</i>	per il personale	per manu- tenzione locali e mobili	per manteni- mento cavalli e altre spese	all'accol- tario
	n.	n.	n.	n.	n.	n.	n.	lire	lire	lire	lire
Mantova.....	4	32	6	11	—	11	8	—	—	—	21 500
Marsala.....	1	32	2	2	—	2	2	10 500	1 200	—	—
Massa.....	1	11	2	—	—	2	8	3 240	900	—	—
Messina.....	1	155	10	37	—	37	50	187 861	—	12 474	—
Milano.....	23	600	102	60	14	•	900	690 846	8 205	20 973	135 000
Modena.....	2	38	7	11	—	•	32	40 582	15 911		—
Monza.....	2	35	11	5	1	11	28	27 181	2 321	3 000	8 312
Napoli.....	•	•	—	•	—	—	•	996 570	1 920	•	—
Novara.....	1	17	10	—	—	—	9	16 803	2 000	500	—
Padova.....	1	59	11	6	—	6	34	41 655	5 275	545	—
Palermo.....	7	275	52	30	—	10	11	209 692	8 000	34 350	—
Parma.....	1	44	4	5	—	5	44	30 880	—	400	7 300
Pavia.....	1	29	—	—	—	—	—	20 800	—	10 647	—
Perugia.....	—	29	5	5	—	6	25	13 684	1 205	1 720	—
Pesaro.....	5	30	3	3	—	3	50	17 871	—	3 458	—
Potenza.....	1	23	—	4	—	—	8	22 493	429	—	—
Prato.....	—	16	2	—	—	2	10	10 187	750	2 406	—
Ravenna.....	1	32	3	8	2	8	16	24 450	2 500	—	—
Reggio Calabria.	1	104	18	5	2	84	25	99 481	—	4 986	—
Reggio Emilia...	3	24	3	4	—	4	22	25 148	—	13 344	—
Rimini.....	1	25	6	3	1	—	24	17 546	1 400	—	—
Roma.....	16	1268	60	227	21	214	300	1 558 642	24 473	303 040	—
Rovigo.....	—	10	8	7	—	7	1	6 500	2 180	4 750	—
S. Pier d'Arena..	1	95	4	15	1	10	44	78 947	3 500	—	18 000
Sanremo.....	3	39	3	9	1	4	17	—	—	3 500	44 350
Savona.....	2	58	6	—	—	—	2	68 829	1 312	1 512	—
Sestri Ponente..	2	22	4	5	—	5	—	24 300	—	—	6 619
Siena.....	2	25	5	5	—	—	30	14 114	1 961		3 726
Sondrio.....	1	5	1	—	—	1	4	—	—	—	1 500
Spezia.....	4	61	6	5	—	—	40	64 725	•	6 453	8 000
Spoleto.....	1	9	—	2	—	1	4	•	•	•	—
Taranto.....	•	•	•	•	•	•	•	75 682	40 893		—
Torino.....	7	330	82	•	10	60	162	345 519	16 786		116 585
Torre Annunziata...	2	40	2	6	1	8	5	18 600	430	5 000	—
Trapani.....	1	60	11	20	—	—	20	30 000	735	—	—
Treviso.....	2	37	12	—	1	—	36	15 850	68	3 126	—
Udine.....	2	33	3	—	—	10	15	19 729	6 467		—
Venezia.....	3	213	—	—	—	—	250	219 428	11 222	24 202	—
Vercelli.....	2	28	12	2	—	6	15	22 096	160	4 840	—
Verona.....	3	65	8	—	—	16	24	63 229	2 745	21 645	—
Viareggio.....	—	27	10	6	—	16	4	35 000	—	2 000	—
Vicenza.....	1	27	•	6	—	4	15	17 350	—	2 984	6 000
Viterbo.....	•	30	3	—	—	3	27	17 467	1 100	240	—

e piazze — <i>Nettoiment</i>				Spesa per <i>Dépenses pour</i>		Requisizioni cani <i>Saisie des chiens</i>		CITTA <i>Villes</i>
servizio — <i>Dépenses</i>		Entrate del servizio <i>Recettes</i>	Spesa netta <i>Dépenses au net des recettes</i>	Remozione neve <i>Enlèvement des neiges</i>	Annaffia- mento <i>Arrosage</i>	Canì requisiti <i>Chiens saisis</i>	Spesa <i>Dépenses</i>	
Straordi- nario <i>Extraordi- naires</i>	Totale <i>Total</i>							
—	—	—	—	—	—	—	—	
—	21 500	—	21 500	1 013	4 592	166	4 354	Mantova
2 500	14 200	—	14 200	—	500	•	1 000	Marsala
—	4 140	—	4 140	—	1 500	•	•	Massa
—	200 335	1 680	198 655	—	50 600	1 521	•	Messina
30 178	885 202	24 045	861 157	220 000	250 000	•	•	Milano
—	56 493	2 793	53 700	16 312	2 700	78	1 550	Modena
—	40 814	1 378	39 436	20 359	12 225	•	•	Monza
2 716	1 001 206	—	1 001 206	—	—	17 813	3 527	Napoli
—	19 303	—	19 303	10 030	12 000	79	1 746	Novara
5 217	52 692	7 610	45 082	17 000	9 986	422	4 179	Padova
18 036	270 078	2 500	267 578	—	66 288	2 308	6 399	Palermo
—	38 580	—	38 580	36 528	1 208	282	3 593	Parma
—	31 447	—	31 447	34 102	11 674	•	2 121	Pavia
9 437	26 046	—	26 046	2 640	4 728	117	2 336	Perugia
—	21 329	4 320	17 009	—	300	10	850	Pesaro
—	22 922	1 324	21 597	—	—	480	200	Potenza
834	14 177	—	14 177	—	1 351	110	720	Prato
—	26 950	—	26 950	2 000	1 500	480	2 150	Ravenna
—	104 467	—	104 467	—	9 935	482	•	Reggio Calabria
3 436	41 928	—	41 928	22 169	2 436	247	2 577	Reggio Emilia
—	18 946	—	18 946	—	5 000	144	1 395	Rimini
26 500	2 012 655	334 700	1 677 955	—	—	3 700	14 550	Roma
1 069	14 499	—	14 499	—	755	150	2 889	Rovigo
8 373	108 820	10 000	98 820	—	—	264	1 537	S. Pier d'Arena
1 000	48 850	—	48 850	—	5 932	282	1 325	Sanremo
6 566	78 219	1 500	76 719	1 000	10 000	•	•	Savona
—	30 919	—	30 919	—	—	20	60	Sestri Ponente
152	19 953	2 235	17 718	36	2 647	173	838	Siena
—	1 500	—	1 500	3 000	100	•	•	Sondrio
—	79 178	—	79 178	—	8 429	•	1 114	Spezia
•	8 680	—	8 680	—	—	•	1 163	Spoleto
—	116 575	15 953	100 622	—	—	•	228	Taranto
13 569	492 459	6 000	486 459	8 573	108 462	101	5 499	Torino
—	21 030	—	21 030	—	1 200	341	800	Torre Annunziata
—	30 735	1 559	29 176	—	—	136	800	Trapani
•	19 044	—	19 044	368	16 900	321	2 206	Treviso
—	26 196	—	26 196	—	10 706	•	1 943	Udine
5 646	260 498	6 800	253 698	1 123	5 990	289	570	Venezia
3 902	30 998	4 000	26 998	19 246	7 542	143	2 711	Vercelli
—	87 619	12 491	75 125	—	10 075	•	•	Verona
—	37 000	650	36 350	—	4 800	43	1 560	Viareggio
—	26 334	•	26 334	1 057	13 236	140	1 960	Vicenza
—	18 807	—	18 807	43	1 750	240	1 347	Viterbo

## Note alla Tabella n. 1.

### Servizio di pubblica nettezza nell'anno 1911.

**ALESSANDRIA.** — Il trasporto delle spazzature delle vie ai siti di deposito si effettua ad economia; il trasporto dai depositi fuori città si fa ad appalto.

L'innaffiamento delle vie viene effettuato con carri del Municipio da conducenti e cavalli in appalto.

**ANCONA.** — Il Comune provvede anche alla raccolta delle immondizie dalle case.

**ANDRIA.** — Il servizio di nettezza fu dato in appalto per il primo quadrimestre ed assunto poi dal Comune per il resto dell'anno.

**AQUILA.** — Il trasporto delle spazzature è dato in appalto. Nelle L. 4000 per straordinario vi sono anche comprese le spese diverse.

**AREZZO.** — Il Comune provvede pure al ritiro delle immondizie dalle case. Viene dato in acollo il trasporto della spazzatura. I proventi dalla vendita delle spazzature vengono ripartiti fra gli spazzini.

**BELLUNO.** — Il servizio di rimozione delle immondizie ai privati, che lo richiedono, viene fatto contro pagamento di L. 0,40 mensili per ciascuna famiglia, e tali introiti costituiscono le entrate del servizio di pubblica nettezza.

**BENEVENTO.** — Il trasporto delle spazzature domestiche venne dato in appalto. Nelle spese diverse vi sono compresi anche i servizi straordinari.

**BOLOGNA.** — È assunta direttamente dal Comune solo la spazzatura dei portici e la pulitura degli orinatoi, mentre la spazzatura delle vie e la raccolta delle immondizie domestiche sono date in appalto.

Delle 17 botti da innaffiamento 14 sono a cavalli, 2 elettriche e una automobile.

**BRESCIA.** — Servizio misto. Nettezza urbana compiuta in due turni: Notturno a squadre con carri e raccoglitori forniti dall'impresa; diurno con carrette a mano fornite dal Comune. La raccolta dell'immondizia privata è disimpegnata in due turni diurni con 10 carri di proprietà del Comune. L'impresa fornisce i cavalli e le viene ceduta in compenso l'immondizia raccolta.

**BRINDISI.** — Il servizio di spazzature stradali è tenuto direttamente dal Comune e il trasporto delle spazzature è dato in appalto. L'appaltatore con 16 carri ha l'obbligo di raccogliere i rifiuti domestici dalle abitazioni degli abbonati.

Le entrate del servizio di nettezza sono date dalla tassa che gli abbonati pagano al Comune.

**CALTANISSETTA.** — Il Comune provvede pure al ritiro delle immondizie dalle case.

**CARRARA.** — Il servizio di nettezza è municipale e viene disimpegnato da 14 spazzini provvisti di 4 carri, 6 botti da innaffiamento, 10 cavalli e 14 carretti a mano.

**CATANIA.** — Il servizio di nettezza è esercitato in economia dal Comune a danno dell'appaltatore inadempiente al contratto. Le macchine spazzatrici vengono adoperate in casi di sciopero e di notte.

**CHIETI.** — Il Comune provvede pure al trasporto delle spazzature domestiche.

**COMO.** — Il servizio di nettezza stradale è esercitato direttamente dal Comune, mentre lo spurgo degli immondezzi e il servizio di innaffiamento sono appaltati.

**CUNEO.** — Il Comune provvede pure al trasporto delle spazzature domestiche.

**FIRENZE.** — Il servizio della nettezza fu definitivamente assunto dal Comune in economia con regolamento approvato dal Consiglio comunale il 27 dicembre 1907. Nelle botti da innaffiamento vi sono comprese un carro botte tranviario e 12 turbine. Le spese diverse sono così repartite: L. 20.600 per mantenimento vestiario al personale, L. 89.270 per spese di scuderia e L. 27.867 per acquisto di materiale, scope ed altri generi di consumo. Le entrate sono date per L. 22.504 da abbonamenti diversi e da L. 20.000 per vendita spazzature. La spesa per innaffiamento è compresa nelle spese per il servizio di nettezza pubblica.

- FORLÌ.** — Il Comune provvede pure gratuitamente alla rimozione delle spazzature domestiche. Le spese per innaffiamento sono comprese in quelle diverse.
- GENOVA.** — Appaltato il servizio di trasporto. Le entrate sono costituite da vendita spazzatura per L. 35.988, da proventi cernitura per L. 14.384 e da abbonamenti ed altro per L. 15.468.
- GROSSETO.** — Il servizio di nettezza è esercitato direttamente dal Comune in città ed appaltato nelle frazioni.
- LIVORNO.** — Nella spesa per innaffiamento sono comprese L. 18.000 d'acqua.
- MILANO.** — È dato in appalto il servizio dei cavalli. Le entrate sono costituite: da compensi dati dalle Ferrovie Stato, Società tranviarie e da altri enti per compenso sgombrare nevi, nettezza e innaffiamento, con L. 6582; da ricavo vendita spazzature, scope usate, compenso guasti attrezzi L. 15.296; da compensi diversi per L. 2167.
- MODENA.** — Il servizio dei cavalli è dato in appalto. Le entrate sono date da vendita spazzature per L. 2240, da rimborso spese per sgombrare neve con L. 294 e da rimborso per inantenimento cani con L. 259.
- MONZA.** — Il servizio di nettezza è municipale quanto al personale, agli attrezzi, voicoll, macchino; è appaltato per la fornitura dei cavalli e dei conducenti.  
La spazzatura e lo sgombrare della neve viene appaltata a lotti di un anno in un anno. Le entrate sono date da L. 960 per spazzatura vie e piazze e da L. 418 per vuotatura pozzi neri.
- NOVARA.** — Il servizio di carico e trasporto delle immondizie è appaltato.
- PALERMO.** — Il servizio di nettezza è municipale ed è pure allo studio un progetto di municipalizzazione per il trasporto delle spazzature domestiche che ora è esercitato da spazzatura privati.
- PARMA.** — Il servizio di nettezza è appaltato ed organizzato secondo le norme contenute nello speciale capitolato. Oltre i 44 salariati vi è un numero indeterminato di cassonieri, opranti ecc.
- PESARO.** — Il ricavato dalla vendita spazzatura viene repartito fra 24 spazzini.
- RIMINI.** — Il Comune provvede pure al trasporto delle spazzature domestiche.
- ROMA.** — Il Comune provvede pure all'esportazione delle immondizie domestiche, per il quale servizio percepisce una tassa che varia secondo il numero degli ambienti. Nei 227 carri sono compresi 2 camion, e nelle botti da innaffiamento, 3 automobili ed un tranvai. Le entrate sono costituite da L. 285.000 per abbonamenti esportazione immondizie domestiche, da L. 22.000 per cernita e da L. 27.700 per entrate diverse. La spesa per innaffiamento in L. 210.904 è compresa nella spesa complessiva per servizio di nettezza pubblica.
- ROVIGO.** — L'espurgo dei pozzi neri fu appaltato cedendosi all'appaltatore come compenso tutte le spazzature.
- SAVONA.** — Il Comune provvede pure alla rimozione delle spazzature domestiche. Il trasporto delle immondizie fuori Comune è appaltato dietro compenso al Comune di L. 1500.
- SESTRI PONENTE.** — Il servizio di spazzatura delle vie e piazze è comunale ed il servizio di trasporto è appaltato.
- SIENA.** — Il servizio di trasporto delle immondizie è appaltato.
- SPEZIA.** — Il trasporto delle spazzature viene dato in appalto.
- SPOLETO.** — Le spazzature domestiche vengono ritirate dai singoli spazzatura che all'uopo percepiscono una piccola regalia mensile. Le immondizie vengono vendute per uso agricolo.
- TORINO.** — Una zona viene esercitata in appalto a titolo di esperimento.
- TORRE ANNUNZIATA.** — Le spazzature appartengono agli spazzini che le trasportano per le campagne e le vendono a circa L. 1,75 al m.<sup>3</sup>
- TRIVISO.** — Le spazzature rimangono a favore degli spazzini.
- VENEZIA.** — Il Comune provvede pure al trasporto delle spazzature domestiche. Le entrate sono costituite da vendita spazzature per L. 16.165 e da vendita materie di rifiuto per L. 635.  
Nei 250 carretti vi sono comprese 30 barche.
- VERONA.** — Le spese per innaffiamento sono pure comprese nel totale spese per nettezza pubblica.
- VICENZA.** — Il trasporto delle immondizie è dato in appalto e le medesime sono cedute agli spazzini municipali.
- VITERBO.** — Il Comune provvede pure al trasporto delle spazzature domestiche.



TAB. N. 2.

**Stabilimenti d'uso pubblico. — Anno 1911.**  
*Lieux d'aisance, urinoirs, lavoirs et bains publics. — Année 1911.*

CITTÀ <i>Villes</i>	Pubbliche latrine <i>Lieux d'aisance</i>				Orinatori <i>Urinoirs</i>				Lavaioi <i>Lavoirs</i>		Bagni pubblici <i>Bains publics</i>
	a pagamento <i>payants</i>	gratuito <i>gratuits</i>	introiti <i>recettes</i>	spese <i>dépenses</i>	sistema Beetz <i>système Beetz</i>	con servizio d'acqua <i>avec service d'eau</i>	ordinari <i>ordinaires</i>	Totale <i>Total</i>	coperti <i>couverts</i>	scoperti <i>découverts</i>	
	n.	n.	lire	lire	n.	n.	n.	n.	n.	n.	
Alessandria . . . . .	—	2	—	—	20	—	150	170	—	—	Esiste uno stabilimento in cui furono presi bagni ad aspersione n. 26 777, in tinozza n. 12 786. Entrate L. 10 698 — Spese L. 14 605 di cui per il personale L. 4 255.
Ancona . . . . .	1	6	—	—	—	45	112	157	—	—	—
Andria . . . . .	—	—	—	—	—	—	4	4	—	—	—
Aquila . . . . .	—	3	—	1 368	7	10	53	63	1	7	—
Arezzo . . . . .	3	3	—	1 736	1	—	53	54	1	11	Esiste uno stabilimento gestito da una Società Anonima. Le tariffe per i bagni comuni sono di L. 1, a doccia popolare L. 0. 30. Furono presi n. 4 402 bagni semplici, n. 960 solfurei, n. 217 di crusca, n. 59 salati e n. 586 ad aspersione. In complesso n. 6224. — Entrate dei bagni pubblici L. 5 706 — Spese L. 5 295 di cui L. 1 215 pel personale.
Asti . . . . .	1	5	—	—	2	—	42	44	1	—	Tre stabilimenti pubblici sul Tanaro. Bagni presi n. 12 448.
Avellino . . . . .	—	—	—	—	8	3	5	16	—	3	—
Belluno . . . . .	—	1	—	538	12	6	11	29	—	2	Il Comune sussidia uno stabilimento.
Bergamo . . . . .	1	1	505	4 220	.	.	.	.	.	.	—
Bologna . . . . .	6	—	13 002	15 237	152	26	200	378	1	—	Esistono 2 stabilimenti di bagni parte ad aspersione, parte a tinozza, parte a vasca natatoria. Furono presi n. 93 201 bagni ad aspersione, n. 7 591 in tinozza e 15 431 in vasca natatoria. Entrate dei bagni comunali L. 27 217 — Spese L. 39 754 di cui L. 11 064 pel personale.
Brescia . . . . .	15	16	2 923	3 077	—	7	178	185	12	17	Esistono tre stabilimenti, due pubblici e uno dato in appalto.
Brindisi . . . . .	—	—	—	—	—	—	10	10	—	—	—
Busto Arsizio . . . . .	—	—	—	—	12	—	18	30	—	—	Esiste uno stabilimento in cui furono presi 7 600 bagni in tinozza e 20 000 nella vasca natatoria.
Cagliari . . . . .	2	3	383	—	—	20	30	50	1	—	—
Caltagirone . . . . .	—	—	—	—	—	6	25	31	—	4	—
Caltanissetta . . . . .	—	—	—	—	1	25	—	26	—	—	Esiste un solo stabilimento privato con 13 vasche in marmo e una doccia.
Carrara . . . . .	1	2	200	1 200	3	15	.	.	2	5	—
Castrogiovanni . . . . .	—	2	—	—	—	—	10	10	—	1	—
Catania . . . . .	5	3	—	234	—	15	110	125	2	4	—
Cesena . . . . .	—	4	—	—	—	2	60	62	—	1	Esiste uno stabilimento per bagni ad aspersione. Entrate L. 4 785 — Spese L. 4 785 di cui L. 1 405 pel personale.
Chieti . . . . .	—	2	—	400	—	30	—	30	—	3	Esiste uno stabilimento in cui furono presi 3 000 bagni. — Entrate L. 5 588 — Spese L. 8 460 di cui L. 8 946 pel personale.
Civitavecchia . . . . .	1	1	24	105	6	—	—	6	2	—	—
Como . . . . .	1	4	360	1 859	.	.	.	.	9	3	Esiste uno stabilimento comunale in cui furono presi 9 473 bagni. Entrate L. 3 954 — Spese L. 6 155 di cui L. 2 892 pel personale.
Cosenza . . . . .	3	3	30	1 800	—	15	21	36	—	—	—

(Segue TAB. N. 2).

CITTÀ <i>Villes</i>	Pubbliche latrine <i>Lieux d'aisance</i>				Orinatoiri <i>Urinoirs</i>				Lavatoi <i>Lavoirs</i>		Bagni pubblici <i>Bains publics</i>	
	a pagamento <i>payants</i>	gratuito <i>gratuits</i>	introiti <i>recettes</i>	spese <i>dépenses</i>	sistema Beetz <i>système Beetz</i>	con servizio d'acqua <i>avec service d'eau</i>		ordinari <i>ordinaires</i>	Totale <i>Total</i>	coperti <i>couverts</i>		scoperti <i>découverts</i>
						n.	n.					
Cremona . . . . .	2	2	805	1 471	5	2	180	187	—	—	Esiste uno stabilimento annesso all'ospedale. In estate bagni comunali al Po. Furono presi bagni semplici n. 12 543, medicati n. 4 979, a doccia n. 20638. — Entrate L. 18 519 — Spese L. 16 992 di cui L. 8 229 per personale.	
Cuneo . . . . .	—	3	—	.	—	—	.	—	1	1	—	
Faenza . . . . .	—	1	—	689	6	—	44	50	1	4	Esistono due stabilimenti.	
Ferrara . . . . .	1	—	.	.	11	—	.	.	—	1	Esiste uno stabil. in cui furono presi n. 54 244 bagni. Entrate L. 20 121 — Spese L. 19 230 di cui L. 5 200 per personale.	
Firenze . . . . .	10	10	3 423	10 742	234	—	188	422	—	—	Esistono due stabilimenti comunali (uno aperto nel 1912). Furono presi n. 84 548 bagni. Entrate L. 21 190 — Spese L. 19 916 di cui L. 10 041 per personale.	
Genova . . . . .	20	4	—	—	—	360	—	360	74	—	Esiste uno stabilimento per bagni di acqua dolce e un Bagno gratuito marino. Furono presi numero 261 933 bagni. Entrate L. 14 084. Spese L. 13 885 di cui L. 8 228 per personale.	
Grosseto . . . . .	—	2	—	1 400	4	20	18	42	1	3	Esiste uno stabilimento privato.	
Livorno . . . . .	—	4	—	—	158	—	212	370	1	—	—	
Lodi . . . . .	2	—	1	2 105	—	2	71	73	—	—	Esiste uno stabilimento aperto a metà del 1911.	
Lucca . . . . .	6	9	120	1 520	3	—	60	63	—	5	—	
Mantova . . . . .	2	4	—	1 384	16	20	36	72	—	6	Esiste uno stabilimento sulle sponde del Lago Superiore. Bagni presi n. 20 000 — Entrate L. 369 — Spese L. 2 197 di cui L. 798 per personale.	
Marsala . . . . .	—	2	—	—	—	34	16	50	—	—	—	
Messina . . . . .	—	4	—	2 000	—	—	—	—	6	—	—	
Milano . . . . .	7	.	15 290	21 810	28	104	232	414	5	—	Esistono 4 stabilimenti. Bagni presi n. 370 028. Entrate L. 106 423 — Spese L. 143 845 di cui L. 31 268 per personale.	
Modena . . . . .	1	1	453	1 750	20	4	70	94	3	—	Esiste uno stabilimento.	
Monza . . . . .	—	—	—	—	—	—	95	95	1	3	Esiste uno stabilimento. Furono presi bagni in tinozza n. 5 439, ad aspersione n. 1 460. Entrate L. 3 275 — Spese L. 3 920 di cui L. 920 per personale.	
Napoli . . . . .	.	.	.	.	.	.	.	.	.	.	—	
Novara . . . . .	1	8	—	1 000	2	19	48	69	3	7	Esiste uno stabilimento comun. con bagni a doccia e una vasca natatoria, costruito con concorso del Comune. Furono presi in complesso bagni n. 24 000. — Entrate L. 1 400 — Spese L. 2 200.	
Padova . . . . .	5	5	850	5 096	75	1	90	166	6	—	Esistono 3 stabilimenti. Uno sul fiume. Bagni presi sul fiume: 2 023, negli stabilimenti 4 045. Entrate L. 6 166 — Spese L. 14 420 di cui L. 2 421 per personale.	
Palermo . . . . .	3	6	541	2 920	—	79	—	79	4	2	—	
Parma . . . . .	1	2	1 790	2 098	62	8	218	288	1	—	Esiste uno stabilimento municipale. Furono presi in tinozza n. 16 418 bagni; ad aspersione numero 23 171; in vasca natatoria n. 16 348. Entrate L. 16 900 — Spese L. 19 487 di cui L. 6 990 per personale.	
Pavia . . . . .	1	—	197	176	10	—	175	185	—	2	Esiste un bagno pubblico nel fiume Ticino aperto dalla metà di Giugno alla metà d'Agosto. Bagni presi: n. 4 400.	

(Segue TAB. N. 2).

CITTÀ Villes	Pubbliche latrine Lieux d'aisance				Orinatori Urinoirs				Lavatoi Lavaois		Bagni pubblici Bains publics
	a pagamento payants	gratuite gratuites	introiti recettes	spese dépenses	sistema Boetz système Boetz	con servizio d'acqua avec service d'eau	ordinari ordinaires	Totale Total	coperti couverts	scoperti découverts	
	n.	n.	lire	lire	n.	n.	n.	n.	n.	n.	
Perugia . . . . .	4	5	693	3 972	84	24	60	168	2	3	—
Pesaro . . . . .	2	3	•	1 000	87	2	—	89	10	4	—
Potenza . . . . .	—	3	—	500	—	8	1	9	1	—	Esiste uno stabilimento privato che dà gratuitamente ai poveri n. 80 bagni in tinozza e numero 320 ad aspersione.
Prato . . . . .	—	2	—	2050	—	—	87	87	2	2	Esiste uno stabilimento comunale. Furono presi n. 3 928 bagni ad aspersione e n. 10 699 in tinozza — Entrate L. 4 248 — Spese L. 4 276 di cui L. 1 083 pel personale.
Ravenna . . . . .	1	3	—	—	5	—	95	100	1	—	In progetto.
Reggio Calabria . . . . .	—	2	—	—	—	—	8	8	1	—	Esiste un bagno popolare marino.
Reggio Emilia . . . . .	1	1	•	1 000	5	55	40	100	1	—	Esiste una vasca natatoria.
Roma . . . . .	5	31	•	46 627	1	1097	—	1098	—	—	Esistono 3 stabilimenti di Bagni popolari. Furono presi n. 60 123 bagni. Gli stabilimenti sono dati in appalto.
Sampierdarena . . . . .	—	4	—	3 550	—	60	5	65	10	—	Esiste uno stabilimento. Furono presi bagni in tinozza n. 11 672; ad aspersione n. 8 738. — Entrate L. 4 393 — Spese L. 2 886 di cui L. 1 800 pel personale.
Sanremo . . . . .	2	1	•	1 040	7	20	—	27	4	—	—
Savona . . . . .	7	11	•	•	41	1	28	70	8	—	Esiste uno stabilimento. Furono presi in vasca natatoria n. 1969 bagni, o ad aspersione numero 27 861. — Entrate L. 2 897 — Spese L. 1 821 di cui L. 1 100 pel personale.
Sestri Ponente . . . . .	—	3	—	848	—	7	19	26	7	—	—
Siena . . . . .	2	3	600	3 070	3	—	145	148	6	2	Esiste un bagno comunale con vasca natatoria. Subaffittato.
Spezia . . . . .	2	1	•	•	3	6	74	83	23	6	—
Spoleto . . . . .	1	2	•	250	—	—	60	60	5	1	Esiste uno stabilimento comunale. Furono presi n. 375 bagni. Il servizio è appaltato.
Taranto . . . . .	2	3	•	1 609	35	2	33	70	—	—	—
Torino . . . . .	10	10	in appalto	—	116	90	—	206	10	—	Esistono due stabilimenti. Bagni presi in tinozza n. 65 588, ad aspersione n. 217 302, in vasca natatoria 9 786. — Entrate L. 85 083 — Spese L. 101 176 di cui L. 36 000 pel personale.
Trapani . . . . .	1	2	60	1 442	—	25	9	34	—	—	—
Treviso . . . . .	1	2	•	•	39	—	6	44	1	12	Esiste uno stabilimento. Furono presi in vasca natatoria n. 14 690 bagni, in tinozza e ad aspersione n. 8 760. — Entrate L. 3 814 — Spese L. 5 103 di cui L. 941 pel personale.
Venezia . . . . .	2	21	—	—	—	304	117	421	7	—	Esiste uno stabilimento comunale. Bagni ad aspersione n. 87 000. Nello stabilimento marino numero 96 757. — Entrate L. 33 404 — Spese L. 59 614 di cui L. 16 313 pel personale.
Verona . . . . .	•	•	•	•	9	75	60	114	2	4	Esistono due Stabilimenti per bagni comunali. Entrate L. 9 371 — Spese L. 14 980 di cui L. 3 481 pel personale.
Viareggio . . . . .	1	11	•	•	—	—	12	12	—	8	—
Vicenza . . . . .	1	3	•	•	5	22	10	37	—	—	Esistono due stabilimenti. Furono presi n. 40 110 bagni. — Entrata L. 8 403 — Spese L. 14 060 di cui L. 3 141 pel personale.
Viterbo . . . . .	3	4	1	875	1	10	82	93	9	1	Esiste uno stabilimento. — Entrate L. 12 298 — Spese L. 11 328 di cui L. 3 140 pel personale.

1 Gli introiti sono ceduti ai custodi.

## Incendi avvenuti nell'anno 1911.

*Incendies en 1911.*

TAB. N. 3.

CITTÀ <i>Villes</i>	Secondo la importanza <i>D'après l'importance des dégâts</i>			Secondo la località in cui avvennero <i>D'après le lieu, où ils se manifestèrent</i>										Totale <i>Total</i>  n.
	Lievi	Medi	Gravi	Edifici pubblici <i>Edifices publics</i>	Abitazioni <i>Habitations</i>	Tetti e soffitte <i>Toits et mansardes</i>	Cantine <i>Caves</i>	Camini e stufe <i>Tuyaux de cheminés</i>	Botteghe e magazzini <i> Boutiques, magasins</i>	Stabilimenti industriali <i>Usines - fabriques</i>	Studi ed uffici <i>Ateliers, bureaux</i>	Cascine, fienili, stalle <i>Granges, écuries etc.</i>		
	<i>jusqu'à 200 frs.</i>	<i>de 201 à 2000 frs.</i>	<i>plus de 2000 frs.</i>										n.	
Alessandria.....	2	3	10	—	2	1	1	—	2	1	—	8	15	
Ancona.....	13	3	—	2	5	—	1	1	4	2	—	1	16	
Aquila.....	11	2	1	2	—	—	—	7	3	—	—	2	14	
Arezzo.....	8	3	1	1	—	—	—	4	1	—	—	6	12	
Asti.....	17	4	2	—	2	4	—	8	1	3	—	5	23	
Belluno.....	9	2	1	—	1	—	—	9	1	—	—	1	12	
Bologna.....	107	48	20	4	32	15	3	50	24	6	17	24	175	
Brescia.....	87	19	6	2	20	10	7	38	19	6	—	10	112	
Brindisi.....	4	1	2	3 <sup>1</sup>	1	1	—	1	—	—	—	1	7	
Busto Arsizio....	3	2	8	—	5	—	1	—	—	3	—	4	13	
Cagliari.....	—	—	1	—	—	—	—	—	—	1	—	—	1	
Caltagirone.....	1	—	—	—	—	1	—	—	—	—	—	—	1	
Carrara.....	7	—	1	—	—	—	—	5	2	1	—	—	8	
Catania.....	26	—	18	•	•	•	•	•	•	•	•	•	44	
Cesena.....	—	1	1	—	—	—	—	—	1	1	—	—	2	
Chioggia.....	11	—	—	—	3	1	—	2	1	—	—	4	11	
Civitavecchia ...	11	—	—	—	1	4	1	3	—	1	—	1	11	
Como.....	28	4	6	2	3	1	—	26	1	—	2	3	33	
Cosenza.....	8	—	—	—	6	—	—	—	—	2	—	—	8	
Cremona.....	10	3	3	—	1	3	1	7	2	1	—	1	16	
Cuneo.....	27	3	5	—	2	1	—	26	1	—	—	5	35	
Faenza.....	3	4	—	—	—	—	1	—	—	2	—	4	7	
Ferrara.....	—	13	3	—	2	—	—	—	6	2	4	2	16	
Firenze.....	170	35	28	14	43	8	23	56	39	9	3	28	233 <sup>2</sup>	
Forlì.....	12	1	4	2	1	—	—	2	2	2	—	8	17	
Genova.....	161	23	24	2	37	14	1	44	51	20	2	11	208 <sup>2</sup>	
Girgenti.....	1	1	—	—	1	—	—	—	—	—	—	1	2	
Grosseto.....	1	2	1	—	—	—	—	—	—	—	—	4	4	
Imola.....	—	10	—	—	2	—	—	—	—	—	—	8	10	
Lodi.....	9	7	9	—	2	7	—	1	5	—	1	9	25	
Lucca.....	19	11	2	1	4	1	3	9	5	—	—	9	32	
Mantova.....	33	5	6	2	4	2	1	30	1	1	—	6	47	

<sup>1</sup> Sulle banchine del porto.

<sup>2</sup> Non compresi 19 falsi allarme.

<sup>3</sup> Compresi 5 incendi a bordo di navi e 21 all'aperto.

(Segue TAB. N. 3).

CITTÀ Villes	Secondo la importanza D'après l'importance des dégâts			Secondo la località in cui avvennero D'après le lieu, où ils se manifestèrent									Totale Total n.
	Lievi	Medi	Gravi	Edifici pubblici Édifices publics	Abitazioni Habitations	Tetti e soffitte Toits et mansardes	Cantine Caves	Camini e stufe Tuyaux de cheminées	Botteghe e magazzini Boutiques, magasins	Stabilimenti industriali Usines - fabriques	Studi ed uffici Ateliers, bureaux	Cascine, fienili, stalle Granges, écuries etc.	
	jusqu'à 200 frs.	de 201 à 2000 frs.	plus de 2000 frs.										
Marsala .....	—	1	1	—	2	—	—	—	—	—	—	—	2
Messina .....	55	50	11	—	80	—	—	—	31	5	—	—	116
Milano .....	723	123	38	71	407	16	75	96	163	38	12	11	889
Modena .....	52	4	4	—	7	5	—	40	3	1	1	3	60
Monza .....	20	10	10	1	2	2	3	14	6	6	—	6	40
Napoli .....	•	•	•	•	•	•	•	•	•	•	•	•	•
Novara .....	10	1	4	1	—	1	—	9	—	1	—	3	15
Padova .....	38	34	36	5	23	3	1	30	14	4	—	28	108
Palermo .....	70	29	11	—	50	2	—	5	14	34	—	5	110
Parma .....	78	—	—	—	9	2	—	63	2	—	—	2	78
Pavia .....	58	27	8	—	—	—	—	87	—	—	—	6	93
Perugia .....	17	16	4	2	2	—	1	7	5	3	—	17	37 <sup>1</sup>
Potenza .....	6	1	1	2	1	2	—	3	—	—	—	—	8
Prato .....	10	20	12	1	8	—	—	2	9	1	—	21	42
Ravenna .....	8	16	3	—	8	—	1	1	1	—	—	16	27
Reggio Calabria ..	15	1	11	—	19	1	—	—	3	2	—	2	27
Reggio Emilia ..	3	10	7	1	2	—	—	—	2	1	—	14	20
Rimini .....	12	10	1	—	9	—	—	5	6	—	—	2	23 <sup>2</sup>
Roma .....	355	69	33	14	116	9	49	88	74	23	5	47	457 <sup>3</sup>
Rovigo .....	27	—	—	—	—	—	—	25	—	2	—	—	27
Sampierdarena ..	9	7	7	—	1	3	—	3	5	11	—	—	23
Sanremo .....	8	8	—	—	7	—	1	7	1	—	—	—	16
Savona .....	39	11	4	—	18	2	2	23	4	1	1	3	54
Sestri Ponente ..	4	2	2	—	2	—	—	2	2	2	—	—	8
Spezia .....	12	5	5	2	3	—	—	2	7	5	—	3 <sup>4</sup>	22
Spoletto .....	14	—	—	—	2	—	—	12	—	—	—	—	14
Torre Annunziata	1	3	3	1	—	—	—	1	1	3	—	1	7
Trapani .....	6	1	—	—	4	—	—	—	3	—	—	—	7
Treviso .....	51	3	1	2	5	7	—	22	4	1	3	11	55
Udine .....	31	12	8	4	18	2	—	21	—	3	—	3	51
Venezia .....	127	17	10	7	60	—	—	60	13	2	5	3	154 <sup>5</sup>
Vercelli .....	12	2	2	—	1	—	—	11	1	1	—	2	16
Verona .....	28	9	33	1	5	7	3	28	8	6	—	12	70
Vicenza .....	44	13	16	—	17	4	2	20	10	—	4	16	73

<sup>1</sup> Non compresi 1 falso allarme e 2 diversi.

<sup>2</sup> Compreso 1 avvenuto su barca a vapore.

<sup>3</sup> Compresi 8 sulla strada e 24 in boschi, siepi, canneti ecc.

<sup>4</sup> Compresi 2 boschivi.

<sup>5</sup> Compresi 4 incendi su navi.

Spese e rimborsi per il servizio di estinzione degli incendi. — Anno 1911.

TAB. N. 4.

Dépenses et recettes du service des sapeurs-pompiers en 1911.

CITTÀ Villes	Spese — Dépenses						Rimborsi — Remboursements			
	Paghe e indennità	Mante- nimento materiali e caserme	Mante- nimento cavalli	Acquisto nuovo materiale	Altro spese	Totale	da Compagnie di Assicurazione des Compagnies d'Assurance	da Imprese teatrali	per altri servizi	Totale
	Solde et indennités	Entretien du matériel et des casernes	Écuries	Achat du matériel	Autres dépenses	Total		pour les services aux théâtres	pour autres services	Total
	lire	lire	lire	lire	lire	lire		lire	lire	lire
Alessandria ....	8 460	600	—	600	140	9 800		—	554	—
Ancona.....	11 020	4 020	—	8 500	—	23 540	—	—	—	—
Aquila .....	870	—	—	1 310		2 180	—	105	—	105
Arezzo .....	1 980	512	—	—	1 197	3 689	—	525	648	1 173
Asti .....	4 020	450	—	—	580	5 050	501	—	—	501
Belluno .....	595	67	—	—	661	1 323	—	579	—	579
Benevento.....	7 197	—	—	—	—	7 197	—	—	—	—
Bologna.....	95 696	9 870	7 900	16 833	11 944	142 243	—	—	—	—
Brescia.....	42 443	3 190	5 500	—	4 341	55 474	72	1 745	—	1 817
Busto Arsizio ..	1 935	723	—	109	645	3 412	—	556	—	556
Cagliari .....	9 454	1 319	—	—	—	10 803	—	—	—	—
Carrara.....	—	200	—	1 800	—	2 000	—	400	—	400
Catania.....	43 325	94	—	250	2 86	43 955	—	—	—	—
Cesena .....	2 042	700	—	700	200	3 642	—	211	—	211
Chioggia .....	500	240	—	—	—	740	—	—	—	—
Civitavecchia...	5 576	—	—	—	—	5 576	—	487	—	467
Como .....	23 926	2 887	500	1 368	1 924	30 605	—	3 500	957	4 457
Cosenza .....	—	—	—	5 000	—	5 000	—	—	—	—
Cremona .....	8 175	2 200	—	—	2 033	12 408	—	2 033	—	2 023
Cuneo.....	6 430	322	331	1 308	516	8 907	1884	—	—	1 884
Faenza.....	1 721	421	—	—	260	2 402	—	—	—	—
Ferrara .....	10 125	5 069	—	40 000	600	55 794	93	—	—	93
Firenze.....	119 415	34 289			—	153 704	54 321			54 321
Forlì .....	2 081	3 262	—	—	1 046	6 389	—	—	—	—
Genova.....	227 260	27 850	—	5 000	1 000	261 110	1311	—	—	1 311
Girgenti.....	14 420	500	—	—	—	14 920	—	—	—	—
Grosseto .....	1 244	200	—	600	116	2 160	—	—	—	—
Imola .....	411	200	—	—	—	611	—	—	—	—
Livorno .....	45 535	2 218	1 185	2 405	4 920	56 663	—	—	—	—
Lodi.....	4 918	1 653	—	—	797	7 368	—	—	—	—
Lucca .....	21 065	2 500			—	23 565	—	—	—	—
Mantova.....	39 700	7 863	—	1 673	—	49 236	—	825	—	825
Massa.....	800	800	—	—	—	1 600	—	—	—	—
Milano.....	665 098	110 676	78 114	34 790	63 856	952 534	—	52 114	3708	55 822

(Segue TAB. N. 4).

CITTÀ <i>Villes</i>	Spese — <i>Dépenses</i>						Rimborsi — <i>Remboursements</i>											
	Paghe e indennità <i>Solde et indennités</i>	Mante- nimento materiali e caserme <i>Entretien du matériel et des casernes</i>	Mante- nimento cavalli <i>Écuries</i>	Acquisto nuovo materiale <i>Achat du matériel</i>	Altre spese <i>Autres dépenses</i>	Totale <i>Total</i>	da Compagnie di Assicurazione des Compagnie d'Assurance	da Imprese teatrali <i>pour les services aux théâtres</i>	per altri servizi <i>pour autres services</i>	Totale <i>Total</i>								
											lire	lire	lire	lire	lire	lire	lire	lire
Modena .....	18 012	780	—	1 097	3 300	23 189	—	—	—	—								
Monza .....	22 455	4 643	—	—	3 042	30 140	29	1 111	—	1 140								
Napoli .....	347 747	81 654	7 500	—	—	436 901	—	1 345	—	1 345								
Novara .....	7 448	2 031	—	2 000	—	11 479	300	3 010	—	3 310								
Padova .....	44 807	5 563				50 370	—	—	—	—								
Palermo .....	116 895	6 054	2 640	8 548	2 724	136 861	—	896	190	1 086								
Parma .....	74 141	—	—	5 644	—	79 785	—	643	—	643								
Pavia .....	14 105	3 200	2 000	—	1 100	20 405	—	—	—	—								
Perugia .....	4 515	700	—	—	—	5 215	4 327		—	4 327								
Pesaro .....	1 900	400	—	—	200	2 500	—	—	—	—								
Potenza .....	—	—	—	200	300	500	100	—	—	100								
Prato .....	6 114	931	—	—	314	7 359	—	603	—	603								
Ravenna .....	6 400	1 800	—	1 000	800	10 000	—	—	—	—								
Reggio Calabria.	84 611	11 508	3 900	—	5 160	105 179	—	—	—	—								
Reggio Emilia..	32 601	364	—	1 250	1 214	35 429	—	—	—	—								
Rimini .....	4 700	700	—	1 800	—	7 200	—	—	—	—								
Roma .....	410 378	20 000	—	20 000	33 270	488 648	—	44 583	876	53 343								
Rovigo .....	2 104	547	—	—	486	3 137	—	59	—	59								
Sampierdarena .	34 257	2 500	—	1 500	700	38 957	1131	2 152	150	3 433								
Sanremo .....	3 830	3 073			116	7 019	—	—	—	—								
Savona .....	28 702	2 400	—	2 000	2 832	35 934	350	1 500	—	1 850								
Sestri Ponente .	3 222	200	—	—	1 936	5 358	—	960	—	960								
Spezia .....	56 301	—	—	2 163	—	58 464	—	5 475	—	5 475								
Spoleto .....	1 586	—	—	311	105	2 002	—	300	—	300								
Torino .....	295 328	56 585	—	44 603	220 011	616 527	—	26 035	—	26 035								
Torre Annunziata .	18 589	1 000	—	500	100	20 189	—	—	—	—								
Trapani .....	22 525	700	—	500	—	23 725	—	150	100	250								
Treviso .....	9 326	3 000	—	340	1 080	13 746	—	1 144	—	1 144								
Udine .....	9 660	2 500			—	12 160	—	—	—	—								
Venezia ..	142 980	—	—	17 000	1 500	161 480	—	7 380	—	7 380								
Vercelli .....	6 323	1 261	—	—	1 085	8 669	1052	1 344	—	2 396								
Verona .....	38 008	2 449	5 200	2 277	700	48 634	—	1 619	—	1 619								
Vicenza .....	12 389	4 683	—	—	4 675	21 747	35	—	1485	1 520								
Viterbo .....	2 972	426	—	600	196	4 194	—	—	—	—								

---

---

X.

## Impiegati e agenti comunali e relativi stipendi al 1° gennaio 1911.

---

Accennammo già lo scorso anno alle difficoltà che si presentano per classificare in modo veramente omogeneo il personale dipendente dalle amministrazioni comunali. Principale causa di queste difficoltà è la grande varietà dei servizi e degli ordinamenti nei differenti luoghi, dimodochè non è sempre possibile segnare dei limiti esatti fra determinate categorie di personale.

Così, si hanno spesso esempi di corpi di Guardie comunali, facenti le funzioni di agenti dei mercati, di esattori per alcune tasse, di pompieri ecc., mentre d'altra parte si danno ai pompieri di sovente altre incombenze, massime per quanto riguarda il servizio dei trasporti funebri e delle disinfezioni. Qualche volta non è neppur ben chiara e definita la qualità di stipendiato comunale (servizi ad economia, incarichi, servizi provvisori ecc.).

Non meno grandi delle difficoltà per la classificazione, debbono essere le cautele colle quali si procede ad un esame comparativo delle cifre anche limitato a singoli gruppi di città. Sui risultati di tali confronti influiscono considerevolmente, oltre la diversità di ordinamenti su cui si è accennato, la presenza o la mancanza di grandi aziende municipalizzate o in economia (acquedotti, macelli, gestione diretta del dazio di consumo).

Ad ovviare, in quanto era possibile, a tale inconveniente, si è curato di dare la maggiore ampiezza alla classificazione dei vari gruppi di impiegati affinchè le singole cifre apparissero più omogenee e di più facile lettura e spiegazione.

Nella tabella 1 si classificarono gli *Impiegati comunali* in 18 categorie come nello scorso anno, tenendo sempre conto del numero degli impiegati e dell'ammontare dei relativi stipendi: si tenne poi distinto, sul complesso degli addetti, il numero degli agenti straordinari e quello del personale femminile.

In cifre assolute, il massimo numero di stipendiati comunali si rilevava nelle seguenti città:

Roma .....	con 6305	Genova.....	con 3204
Milano .....	> 15942	Firenze..	> 3204
Torino.....	> 4709	Bologna .....	> 1847

---

<sup>1</sup> Nel 1908 erano stati compresi fra il personale delle aziende municipalizzate anche i tranvieri: da questo la notevole differenza in meno per l'anno in corso.



<b>Catania</b> ..... con 1638	<b>Padova</b> .. . . . . . con 1235
<b>Venezia</b> ..... » 1288	<b>Livorno</b> ..... » 1031
<b>Messina</b> ..... » 1237	<b>Verona</b> ..... » 1018

Sempre in cifre assolute, le somme più elevate spese per stipendi e salari corrisposti al personale, si avevano nelle seguenti città:

<b>Milano</b> .. . . . . con L. 11 383 184	<b>Venezia</b> .. . . . . con L. 2 178 319
<b>Roma</b> .. . . . . » 11 309 815	<b>Messina</b> .. . . . . » 1 957 043
<b>Torino</b> .. . . . . » 8 813 247	<b>Livorno</b> .. . . . . » 1 699 029
<b>Genova</b> .. . . . . » 6 691 624	<b>Padova</b> .. . . . . » 1 647 281
<b>Firenze</b> .. . . . . » 4 509 867	<b>Verona</b> .. . . . . » 1 356 022
<b>Bologna</b> .. . . . . » 2 939 880	<b>Brescia</b> .. . . . . » 1 234 165
<b>Catania</b> .. . . . . » 2 196 484	<b>Spezia</b> .. . . . . » 1 025 951

Per ottenere dati di confronto fra gruppi di singole città si può procedere con metodi differenti, ognuno dei quali presenta pregi e deficienze; così:

- 1) la spesa complessiva per stipendi si può ragguagliare alla *popolazione presente* del Comune alla stessa data;
- 2) la spesa complessiva per stipendi può ragguagliarsi alle *entrate effettive* di bilancio che rappresentano la potenzialità finanziaria del Comune;
- 3) la spesa suddetta può ragguagliarsi alle *spese effettive ordinarie*, oppure al complesso delle *spese effettive* con o senza il *movimento di capitali*;
- 4) inoltre, esaminando partitamente le singole categorie, oltre ai rapporti suddetti, può farsi un confronto fra la spesa occorrente per una determinata categoria di impiegati e il complesso di spese per stipendi e salari.

La *tabella riassuntiva* per tutti i Comuni, posta in principio del volume dà limitatamente al gruppo degli impiegati amministrativi, che è il più omogeneo, il rapporto indicato al n. 2.

Per le città principali, tali rapporti risultavano i seguenti:

<b>Venezia</b> .. . . . . . 4.7	<b>Napoli</b> .. . . . . . 3.3
<b>Palermo</b> .. . . . . . 4.6	<b>Torino</b> .. . . . . . 3.3
<b>Bologna</b> .. . . . . . 4.0	<b>Livorno</b> .. . . . . . 3.0
<b>Catania</b> .. . . . . . 4.0	<b>Milano</b> .. . . . . . 2.6
<b>Roma</b> .. . . . . . 3.8	<b>Genova</b> .. . . . . . 2.4
<b>Firenze</b> .. . . . . . 3.4	

Messina non è confrontabile per le speciali condizioni di bilancio.

Confrontando le stesse spese col numero di abitanti (popolazione presente al censimento del 10 giugno 1911) delle singole città, le cifre risultavano nell'ordine che appresso:

<b>Roma</b> .. . . . . . 2.60	<b>Torino</b> .. . . . . . 1.76
<b>Venezia</b> .. . . . . . 2.28	<b>Palermo</b> .. . . . . . 1.75
<b>Bologna</b> .. . . . . . 2.24	<b>Livorno</b> .. . . . . . 1.51
<b>Firenze</b> .. . . . . . 2.18	<b>Napoli</b> .. . . . . . 1.25
<b>Genova</b> .. . . . . . 2.10	<b>Catania</b> .. . . . . . 0.92
<b>Milano</b> .. . . . . . 2.09	

A seconda del punto di vista dal quale si esamina l'altezza relativa della spesa per il personale di amministrazione, si ha dunque un risultato in gran parte differente: occorre tener presente tutte le circostanze prima di poter giudicare dalle cifre di una sola serie se tale o tale altro sistema amministrativo sia più o meno dispendioso.

### Note alla Tabella n. 1.

Il numero in parentesi si riferisce a quello della corrispondente colonna nella Tabella n. 1.

- AREZZO.** — (6) Il dazio è appaltato. (10) Il servizio trasporti funebri e seppellimenti per la città è disimpegnato dalla Fraternità del Laici.
- ASTI.** — (5) Non sono comprese L. 5 000 per supplenze e L. 82 075 quale contributo allo Stato per la regificazione delle scuole secondarie. (11) Non compreso l'ispettore di polizia a L. 2 500. (14) Non vi figurano i selciatori fissi ed avventizi essendosi il servizio dato in appalto.
- AVELLINO.** — (20) Comprese 25 persone assunte per il censimento.
- BELLUNO.** — (12) I pompieri riscuotono compensi soltanto in occasione di esercitazioni o di spegnimento d'incendi.
- BOLOGNA.** — (13) Si comprendono i soli spazzini al servizio del Comune (N° 35) con una spesa di L. 35 760 avvertendo però che il servizio di nettezza pubblica è appaltato e che nel 1911 si sono spese con detto appalto L. 280 514.
- CAGLIARI.** — (13) Il servizio di nettezza pubblica è dato in appalto e vengono corrisposte all'appaltatore L. 59 000 annue.
- CATANIA.** — (4) Compresi 5 farmacisti notturni con l'assegno annuo di L. 300 ciascuno. (6) Compresi 5 ufficiali delle guardie. (12) Oltre il Direttore che è un Ingegnere comunale con la indennità di L. 500 annue.
- CIVITAVECCHIA.** — (13) Vi sono compresi 3 opranti addetti a pubblici passeggi.
- FAENZA.** — (5) Non sono comprese negli stipendi degli insegnanti L. 3199 68 compenso supplementare legale passato agli insegnanti con più di 70 alunni. (6) Non comprese L. 200 al revisore della contabilità.
- FIRENZE.** — (5) Compresi 4 Commessi di cancelleria per una somma di L. 5 250.
- GROSSETO.** — (1) Compreso il Tesoriere. (6) Il personale del dazio dal 1° del 1911 è passato alle dipendenze dell'appaltatore.
- MASSA.** — (6) Gli addetti ai mercati e macelli e gli stipendi rispettivi sono compresi nella colonna 15 fra gli addetti alle aziende municipalizzate.
- POTENZA.** — (13) Il servizio dei pompieri per estinzione d'incendi viene eseguito dagli agenti Municipali.
- RAVENNA.** — (8) Compresi 14 Custodi di cimiteri di campagna retribuiti in media con L. 140. (9) Per gli spacci di acqua potabile e per la macelleria (in economia) e il forno comunale (azienda speciale) N. 8 addetti compresi 7 operai con L. 12 320 complessive. (13) I pompieri non hanno assegno fisso, sono compensati con diarie. (12) Di cui 18 fra agenti agricoli e guardie forestali con uno stipendio complessivo di L. 23 150.
- REGGIO CALABRIA.** — (2) Compresi 12 impiegati specialmente adibiti al riordinamento del piano regolatore.
- REGGIO EMILIA.** — (9) Di cui 45 addetti alla farmacia con L. 78 624, 76 all'officina gas ed elettricità con L. 109 342, 7 allo stabilimento frigorifero con L. 9 597. (13) Le guardie municipali sono anche addette al servizio di spegnimenti degli incendi.
- ROMA.** — Il dazio consumo comunale è esercitato direttamente dallo Stato.
- S. PIER D'ARENA.** — Una officina comunale.
- SANREMO.** — (14) Escluso il servizio della nettezza delle vie e piazze che è dato in appalto col corrispettivo di L. 44 350.
- SONDRIO.** — (6) Il dazio è dato in appalto.
- SPEZIA.** — (13) I vigili municipali fanno servizio di pompieri.
- SPOLETO.** — (6) La riscossione del Dazio consumo è appaltata ed il personale è alle dipendenze dirette della ditta appaltatrice. (8) I trasporti funebri sono appaltati.
- TARANTO.** — (6) Il dazio è dato in appalto.
- TRAPANI.** — (13) Il servizio dei pompieri è disimpegnato dalle guardie urbane.
- TREVISO.** — In corso di studio riforme a tutti gli organici Municipali.
- VENEZIA.** — (6) Il Dazio consumo è dato in appalto.
- VERCELLI.** — (4) Il servizio medico è fatto direttamente dall'Ospedale Maggiore, al quale il Comune corrisponde il concorso annuale fisso di L. 10 000. (9) Le aziende speciali del gas e dell'elettricità sono autonome e perciò hanno un apposito personale distinto da quello del Municipio.

**Impiegati e agenti comunali e relativi**  
*Personnel de l'Administration municipale*

TAB. N. 1.

CITTÀ Villes	Impiegati amministrativi <i>Administration centrale</i>		Impiegati dell'ufficio tecnico <i>Personnel technique</i>		Impiegati dell'ufficio d'igiene <i>Bureaux d'hygiène</i>		Medici condotti e ostetriche condotte <i>Médecins et sages-femmes</i>		Insegnanti <i>Maitres et maitresses</i>		Impiegati e agenti daziari <i>Personnel de l'octroi</i>		Impiegati dei mercati e macelli <i>Employés des marchés et des abattoirs</i>		Inservienti comunali <i>Concierges des bureaux</i>		Inservienti delle scuole <i>Concierges des écoles</i>		Servizio trasporti funebri e cimiteri <i>Pompes funèbres et cimetières</i>	
	1		2		3		4		5		6		7		8		9		10	
	N.º	Stipendi lire	N.º	Stipendi lire	N.º	Stipendi lire	N.º	Stipendi lire	N.º	Stipendi lire	N.º	Stipendi lire	N.º	Stipendi lire	N.º	Stipendi lire	N.º	Stipendi lire	N.º	Stipendi lire
Alessandria...	47	112 250	7	19 740	16	25 085	38	84 278	234	404 000	19	37 030	11	10 600	31	18 550	63	21 230	20	8 845
Ancona.....	38	90 159	10	22 005	12	18 985	31	68 200	135	219 905	609	236 308	5	5 200	10	13 597	41	9 780	32	20 535
Andria.....	22	51 136	7	11 826	6	6 240	10	11 400	91	124 149	—	—	3	1 400	11	7 446	58	7 614	5	2 160
Aquila.....	15	28 344	4	7 040	4	8 300	10	11 000	56	77 284	51	60 110	1	1 450	8	4 500	10	4 185	6	3 560
Arezzo.....	20	40 640	4	11 500	5	10 400	25	39 875	70	91 163	—	—	15	11 720	6	7 350	15	8 910	53	8 448
Asti.....	24	49 520	5	10 830	5	6 387	15	13 830	104	132 400	60	68 972	5	3 472	8	11 220	18	8 987	12	6 900
Avellino.....	40	26 357	—	—	2	2 290	8	3 802	51	56 886	—	—	—	—	4	3 029	25	3 097	—	—
Belluno.....	14	28 418	2	4 000	4	3 000	12	17 400	58	59 181	4	10 974	1	750	5	4 922	7	2 150	11	1 900
Benevento....	15	25 964	2	4 440	2	3 720	6	4 656	48	64 574	—	—	—	—	7	4 505	16	6 654	3	1 458
Bergamo.....	53	120 906	16	36 561	18	25 327	24	31 806	114	198 581	21	30 287	13	12 360	17	13 771	28	10 346	23	20 515
Bologna.....	148	388 960	32	92 517	33	79 800	40	73 166	438	756 153	461	852 008	12	17 235	68	80 443	150	92 520	33	86 030
Brescia.....	65	121 460	22	60 260	23	43 350	35	54 430	276	410 835	192	262 580	10	9 680	31	28 050	65	29 043	24	17 204
Brindisi.....	14	24 476	2	4 900	2	3 800	8	12 857	35	73 931	—	—	—	—	5	4 999	9	3 591	8	4 500
Busto Arsizio.	13	23 378	2	7 099	2	5 340	8	17 988	64	108 340	4	887	3	2 870	4	3 566	8	4 441	9	9 368
Cagliari.....	37	81 087	17	38 030	16	30 105	18	21 600	85	174 509	111	140 625	1	1 200	10	15 010	39	25 575	—	—
Caltagirone...	31	37 027	7	9 960	7	6 460	6	5 600	56	68 564	54	41 530	1	519	12	7 000	20	6 438	3	2 131
Carrara.....	21	56 048	10	23 142	10	17 084	22	38 950	126	177 799	88	121 574	6	8 520	6	8 460	19	6 791	13	7 230
Castrogiovanni	15	13 299	1	2 200	10	7 640	4	3 600	36	57 419	19	13 780	1	540	3	1 800	5	740	2	636
Catania.....	76	195 277	14	35 280	36	52 830	29	35 520	387	715 928	435	578 114	11	9 800	35	45 007	143	83 758	10	8 980
Catanzaro.....	25	29 700	6	18 400	4	5 250	11	12 100	55	63 828	59	50 800	—	—	7	5 450	9	2 076	13	9 050
Cesena.....	24	61 157	5	11 627	8	12 830	26	60 920	102	138 081	9	16 525	9	6 300	10	8 948	12	4 942	5	3 660
Chieti.....	15	31 497	2	4 430	4	4 600	6	6 100	49	63 871	74	58 896	3	883	5	3 576	13	4 670	—	—
Choggia.....	9	18 908	2	5 560	1	2 600	11	16 220	33	44 606	—	—	2	2 300	1	760	4	1 320	7	6 908
Civitavecchia.	17	30 507	5	9 500	1	2 500	8	20 714	35	52 675	48	65 065	1	1 098	4	5 300	7	5 800	4	4 917
Como.....	37	87 658	8	21 817	7	9 527	7	12 575	99	163 419	25	41 885	7	6 387	15	16 588	25	14 798	27	19 793
Cosenza.....	20	33 716	9	19 682	5	8 640	10	11 698	46	65 216	104	79 202	3	2 340	9	5 864	14	2 958	11	6 068
Cremona.....	38	86 400	8	18 566	10	22 902	11	20 550	110	173 774	22	41 489	5	5 826	13	16 648	—	—	8	11 185
Cuneo.....	20	46 005	10	18 148	7	13 120	8	10 780	57	91 560	54	55 788	1	360	6	7 240	5	4 325	5	2 940
Faenza.....	22	102 101	9	16 885	11	16 119	19	43 234	88	114 803	7	18 642	9	9 959	22	15 618	12	7 351	11	8 683
Ferrara.....	80	171 229	12	31 580	15	35 543	33	75 704	188	293 327	81	125 876	6	6 132	34	29 553	20	10 219	27	18 218
Firenze.....	210	510 195	77	182 960	51	125 220	36	66 560	447	953 824	689	958 179	62	81 034	99	122 315	232	173 462	41	42 440
Forlì.....	26	51 396	8	16 891	13	20 488	17	31 116	98	134 158	8	13 862	4	3 636	13	12 092	21	19 595	6	5 860
Genova.....	198	560 850	87	261 681	117	272 234	53	88 200	744	1 832 388	674	1 724 488	12	27 075	70	124 668	301	381 635	82	129 962
Girgenti.....	18	29 587	4	8 400	3	4 920	7	10 980	41	64 490	55	51 250	1	800	4	4 970	24	11 670	8	5 872
Grosseto.....	12	28 119	3	8 350	3	3 697	11	22 910	23	32 109	—	—	1	1 074	3	3 341	4	3 412	5	2 235
Imola.....	23	44 371	3	8 808	5	8 113	19	35 966	69	114 556	11	18 780	3	3 016	5	5 820	24	9 998	15	9 354
Lecco.....	20	38 921	3	8 888	18	20 530	8	11 650	68	100 578	96	86 670	3	1 539	7	6 750	23	11 211	7	5 427
Livorno.....	77	178 589	22	49 550	15	35 144	36	63 310	204	467 944	215	407 937	5	8 400	33	42 325	34	28 675	7	7 760
Lodi.....	17	33 845	4	8 700	3	4 100	11	19 907	71	87 080	13	16 000	3	2 700	9	140	—	—	5	5 000
Lucca.....	34	67 200	8	17 000	14	21 800	29	30 370	130	140 949	110	148 224	8	7 700	10	9 550	20	14 550	6	4 380
Mantova.....	34	79 350	6	17 900	3	8 550	13	29 700	73	151 750	85	142 500	5	10 300	19	30 000	17	15 800	9	12 250
Marsala.....	28	43 807	3	6 700	9	8 000	8	9 580	91	127 390	111	88 754	2	905	11	6 676	50	11 500	6	3 000
Massa.....	14	18 640	5	10 800	—	—	16	21 100	61	63 520	6	10 000	•	•	3	3 400	2	1 800	7	3 000

stipendi al 1° Gennaio 1911.

et traitements relatifs au 1<sup>er</sup> Janvier 1911.

Guardie urbane e campestri		Pompieri		Cantonieri, spazzini		Giardinieri e operanti dei pubblici passeggi		Addetti ad aziende municipalizzate		Addetti a biblioteche e musei comunali		Addetti a orchestre o bande		Altri servizi		Implegati in complesso			Somma complessiva		CITTÀ Villes
Police municipale		Sapeurs-pompiers		Cantoniers et balayeurs		Jardiniers et ouvriers des promenades		Personnel des régies municipales		Personnel des bibliothèques et des musées		Personnel des orchestres et musiques municipales		Autres services		Total des employés			Total des appointements		
11		12		13		14		15		16		17		18		19-21			22		
N.°	Stipendi	N.°	Stipendi	N.°	Stipendi	N.°	Stipendi	N.°	Stipendi	N.°	Stipendi	N.°	Stipendi	N.°	Stipendi	N.°	straordinari	donne	francesi	lire	
	lire		lire		lire		lire		lire		lire		lire		lire		n.	n.	francesi	lire	
32	44 500	6	8 650	61	60 100	3	2 800	3	4 460	1	980	—	—	—	—	592	100	219	812 378	Alessandria	
30	38 430	48	11 020	28	20 507	4	3 598	4	4 335	5	6 450	—	—	—	—	610	3	130	794 042	Ancona	
37	30 910	—	—	2	2 100	1	600	1	201	—	—	—	—	—	—	254	18	66	257 182	Andria	
18	14 600	11	740	48	33 560	2	1 300	—	—	—	—	—	—	—	—	244	6	40	252 973	Aquila	
12	15 400	35	1 980	45	28 320	1	600	5	1 961	4	180	34	3 042	—	—	316	1	83	276 402	Arezzo	
31	42 450	29	3 480	66	47 200	5	5 088	—	—	1	1 620	45	15 220	5	6 510	438	28	102	521 191	Asti	
11	10 074	—	—	24	10 408	—	—	—	—	—	—	—	—	—	—	185	88	55	115 893	Avellino	
5	5 815	22	180	16	11 190	—	—	2	1 650	—	—	1	2 200	—	—	164	6	61	153 680	Belluno	
17	19 958	7	7 197	24	15 768	7	9 348	—	—	—	—	—	—	1	984	155	14	31	169 226	Benevento	
39	46 399	—	—	21	17 455	1	900	120	162 712	7	10 991	—	—	12	5 013	527	49	122	744 534	Bergamo	
99	142 372	98	77 889	98	112 360	36	32 084	9	15 608	38	58 960	54	31 775	—	—	1847	391	464	2 939 880	Bologna	
41	48 200	43	36 988	101	77 081	6	4 860	5	7 080	11	18 934	49	23 630	—	—	999	212	267	1 234 165	Brescia	
25	29 618	—	—	—	—	—	—	2	414	—	—	—	—	—	—	110	15	16	162 677	Brindisi	
8	11 157	10	1 225	18	15 172	—	—	—	—	—	—	—	—	—	—	153	8	56	213 818	Busto Arsizio	
51	75 125	25	5 760	8	6 840	8	6 570	79	85 175	—	—	95	50 825	—	—	600	16	78	758 016	Cagliari	
18	19 212	—	—	26	17 749	8	5 900	12	18 167	3	3 100	64	25 566	—	—	330	8	1	277 921	Callagrone	
18	21 600	—	—	52	43 850	1	1 200	1	1 400	5	5 040	—	—	—	—	398	18	99	538 688	Carrara	
8	7 030	—	—	22	14 064	1	150	—	—	1	800	42	5 700	—	—	170	53	22	129 398	Castrogiovanni	
134	149 800	30	45 295	206	162 927	32	24 373	—	—	3	2 600	57	51 805	—	—	1638	44	292	2 190 484	Catania	
26	24 040	—	—	43	36 800	4	2 820	2	1 080	3	4 000	—	—	—	—	257	18	66	265 394	Catanzaro	
14	14 630	37	2 042	39	40 575	1	820	—	—	3	5 250	6	6 780	—	—	310	—	—	383 460	Cesena	
20	16 858	—	—	25	11 641	2	780	23	18 390	—	—	—	—	—	—	241	12	45	226 192	Chieti	
8	6 700	7	500	—	—	—	—	3	4 800	—	—	—	—	—	—	88	—	21	111 177	Choggia	
14	18 620	30	3 580	29	22 107	—	—	—	—	1	240	—	—	—	—	204	38	—	242 573	Civitavecchia	
17	21 252	23	11 800	46	41 354	1	1 200	5	4 963	8	8 513	40	12 323	—	—	397	1	93	498 853	Como	
19	20 869	—	—	47	30 303	7	4 460	24	23 407	1	2 510	—	—	1	864	330	24	50	317 797	Cosenza	
19	30 779	—	—	34	23 162	—	—	1	2 000	1	1 325	42	21 439	—	—	322	—	94	476 065	Cremona	
31	35 643	25	6 430	19	14 236	17	15 134	1	960	2	2 450	28	20 370	10	4 565	306	20	—	350 049	Cuneo	
16	17 735	36	—	66	54 527	—	—	13	12 179	5	6 301	53	12 295	2	1 323	401	5	88	451 799	Faenza	
28	38 110	38	9 525	114	85 045	—	—	6	6 132	7	15 567	—	—	—	—	684	44	176	976 399	Ferrara	
223	301 870	136	100 612	647	615 194	179	156 798	74	114 104	1	5 100	—	—	—	—	3204	766	524	4 509 867	Firenze	
16	18 646	59	1 500	76	71 800	3	2 900	8	14 020	1	600	—	—	—	—	377	2	97	417 650	Forlì	
238	450 492	114	180 980	450	537 581	36	53 100	5	10 100	23	56 170	—	—	—	—	3204	163	758	6 601 624	Genova	
—	—	—	—	50	32 024	4	2 800	5	3 650	2	1 800	2	2 210	—	—	249	8	41	252 513	Girgenti	
3	4 100	—	1 480	7	6 310	6	6 654	8	8 676	1	1 730	3	2 668	—	—	93	6	20	136 850	Grosseto	
14	16 790	25	—	24	27 639	1	900	—	—	2	4 822	—	—	—	—	218	2	—	308 333	Imola	
34	37 960	—	—	6	3 820	1	720	—	—	1	1 200	—	—	—	—	295	6	—	335 874	Lecco	
91	108 450	47	37 140	170	166 339	12	13 988	43	48 307	9	13 710	—	—	11	21 463	1031	219	169	1 699 029	Livorno	
16	14 240	24	4 500	23	13 400	2	2 020	—	—	2	1 476	30	7 000	—	—	233	1	64	226 093	Lodi	
23	19 240	41	18 526	30	22 358	5	3 705	3	2 000	2	1 800	55	13 352	—	—	528	60	—	552 758	Lucca	
—	—	27	38 830	2	2 410	1	1 310	8	12 850	6	12 280	—	—	—	—	308	13	78	565 780	Mantova	
12	11 200	—	—	19	11 450	6	3 340	—	—	3	3 460	35	8 500	6	3 720	400	50	94	347 982	Marsala	
10	9 700	13	—	21	15 000	—	—	18	18 000	—	—	—	—	—	—	176	—	53	174 960	Massa	

(Segue TAB. N. 1).

CITTÀ <i>Villes</i>	Impiegati amministrativi <i>Administration centrale</i>		Impiegati dell'ufficio tecnico <i>Personnel technique</i>		Impiegati dell'ufficio d'igiene <i>Bureaux d'hygiène</i>		Medici condotti e ostetriche condotte <i>Médecins et sages-femmes</i>		Insegnanti <i>Maitres et maitresses</i>		Impiegati e agenti daziari <i>Personnel de l'octroi</i>		Impiegati dei mercati e macelli <i>Employés des marchés et des abattoirs</i>		Inservienti comunali <i>Concierges des bureaux</i>		Inservienti delle scuole <i>Concierges des écoles</i>		Servizio trasporti fuiebri e cimiteri <i>Pompes funèbres et cimetières</i>	
	1		2		3		4		5		6		7		8		9		10	
	N.°	Stipendi lire	N.°	Stipendi lire	N.°	Stipendi lire	N.°	Stipendi lire	N.°	Stipendi lire	N.°	Stipendi lire	N.°	Stipendi lire	N.°	Stipendi lire	N.°	Stipendi lire	N.°	Stipendi lire
Messina .....	75	228 950	45	153 840	26	45 960	46	75 100	299	483 550	183	233 490	10	14 040	59	65 845	52	30 800	27	35 658
Milano .....	591	1 420 000	136	519 230	77	238 447	92	284 000	1679	3 835 505	960	1 539 744	60	108 325	332	548 804	212	316 934	101	166 400
Monza .....	39	81 617	8	24 000	—	—	16	24 202	173	293 435	26	31 920	12	15 000	13	16 615	32	20 337	15	13 974
Novara .....	37	67 127	10	23 600	14	22 000	6	8 100	135	160 300	91	111 750	6	5 000	10	8 900	36	13 500	14	9 607
Padova .....	96	172 748	13	28 259	31	55 061	30	37 607	226	334 982	158	295 822	16	18 206	35	31 469	79	29 084	34	17 390
Palermo .....	239	589 202	40	124 610	47	89 460	69	119 561	832	1 350 761	1012	1 389 787	12	18 037	176	179 853	376	181 146	15	14 587
Parma .....	47	128 062	25	57 761	18	39 082	3	2 284	114	215 093	142	224 013	6	7 766	18	21 559	29	27 903	14	10 627
Pavia .....	41	72 260	9	25 105	15	24 812	11	28 208	161	182 029	101	147 398	—	—	12	17 953	26	21 783	10	9 472
Perugia .....	31	78 436	12	20 089	14	18 935	28	33 553	134	179 198	75	100 140	4	2 406	10	10 371	17	10 592	66	20 751
Pesaro .....	24	47 383	3	7 641	3	4 642	11	29 028	58	87 953	56	79 920	2	1 660	7	6 557	13	8 145	14	7 574
Potenza .....	12	24 800	3	6 200	4	4 740	3	2 700	35	36 112	3	13 670	2	1 800	3	4 200	4	3 280	3	3 520
Prato .....	24	30 206	7	12 270	6	5 920	16	25 747	77	106 655	62	74 696	5	3 320	7	7 450	13	6 620	14	3 592
Ravenna .....	43	81 800	8	27 900	12	19 580	33	86 880	163	288 000	20	30 980	11	10 366	11	16 500	12	10 400	26	14 200
Reggio Calabria .....	46	89 591	17	69 220	6	9 033	9	10 548	61	98 036	94	89 558	2	1 326	9	6 810	38	7 913	14	5 595
Reggio Emilia .....	42	89 853	10	30 231	9	19 866	21	48 391	165	251 588	69	115 631	7	8 545	38	31 608	19	17 019	10	13 894
Roma .....	476	1 440 900	158	509 500	116	275 550	81	259 700	1706	3 861 800	—	—	7	18 700	162	253 700	523	547 920	72	116 274
Rovigo .....	15	84 781	3	7 122	4	4 700	7	12 923	59	86 351	48	69 730	3	2 520	4	4 510	11	4 510	5	4 276
Samplersarena .....	29	65 519	12	29 800	13	22 202	9	11 896	135	233 522	123	280 942	8	11 781	7	11 250	19	16 880	15	14 275
Sanremo .....	20	38 025	10	20 518	7	10 738	9	7 060	42	79 037	45	58 355	1	912	3	4 356	6	6 165	8	9 784
Savona .....	49	108 100	14	29 752	8	16 675	10	10 535	141	236 679	87	144 501	7	7 593	11	13 829	22	19 163	12	13 360
Sestri Ponente .....	24	40 662	6	17 205	7	13 434	5	7 571	77	114 244	65	90 569	4	4 820	5	8 694	8	7 104	4	4 121
Sienna .....	27	66 450	5	12 750	8	19 800	13	23 120	57	104 872	75	133 700	4	3 225	10	11 100	14	9 690	3	2 275
Sondrio .....	9	17 900	1	1 200	2	2 300	4	7 000	26	33 502	—	—	—	—	2	2 000	11	3 840	—	—
Spezia .....	44	65 000	14	40 000	10	27 000	13	25 000	177	328 000	142	190 904	8	4 000	18	25 200	27	21 300	9	8 600
Spoletto .....	17	33 148	4	9 852	3	5 300	14	42 081	59	61 188	—	—	—	—	4	4 780	4	3 000	4	2 220
Taranto .....	47	103 528	10	22 368	13	21 400	19	26 770	116	167 864	—	—	5	4 940	22	20 456	32	19 698	10	7 214
Torino .....	260	662 188	58	211 990	47	173 640	77	152 500	962	3 101 134	490	988 100	33	53 500	100	140 000	131	114 000	21	41 000
Trapani .....	38	71 258	17	28 614	12	15 770	9	9 325	120	168 279	111	107 390	2	1 200	11	10 700	32	14 775	6	3 845
Treviso .....	29	59 874	5	13 108	14	21 840	13	21 714	110	145 667	60	85 891	4	3 058	28	21 310	24	10 333	12	11 940
Udine .....	25	76 490	9	22 980	6	15 650	17	23 400	111	190 786	88	143 881	2	3 100	16	6 360	9	7 200	20	15 829
Venezia .....	114	296 028	37	120 338	37	113 954	39	65 885	332	709 682	—	—	12	19 946	42	70 837	75	47 365	22	36 788
Vercelli .....	22	53 649	4	15 027	12	16 524	7	3 421	102	150 014	83	112 684	4	1 000	9	6 670	19	6 770	20	10 241
Verona .....	84	156 313	21	48 059	16	34 143	22	56 687	219	323 054	182	260 258	20	22 925	53	39 452	65	39 021	16	15 441
Viareggio .....	12	21 136	4	8 325	7	10 180	8	8 650	40	50 561	107	113 922	3	1 790	4	3 400	10	5 400	6	3 236
Vicenza .....	35	93 126	8	19 506	11	24 715	12	32 737	99	179 045	125	184 196	7	4 818	13	14 888	18	8 566	13	18 138
Viterbo .....	14	23 921	5	9 295	6	6 460	10	16 387	40	52 154	32	22 521	1	990	6	4 397	9	3 852	8	5 773

N.°	Guardie urbane e campestri		Pompieri		Cantonnieri, spazzini		Giardinieri e opranti dei pubblici passeggi		Addetti ad aziende municipalizzate		Addetti a biblioteche o musei comunali		Addetti a orchestre o bande		Altri servizi		Impiegati in complesso			Somma complessiva	CITTÀ		
	Police municipales		Sapeurs-pompiers		Cantonniers et balayeurs		Jardiniers et ouvriers des promenades		Personnel des régies municipales		Personnel des bibliothèques et des musées		Personnel des orchestras et musiques municipales		Autres services		Total des employés 19-21						
	Stipendi	lire	Stipendi	lire	Stipendi	lire	Stipendi	lire	Stipendi	lire	Stipendi	lire	Stipendi	lire	Stipendi	lire	N.°	straordinari	donne			Total des appointements	
11	12	13	14	15	16	17	18	19	20	21	22	23	24	25	26	27	28	29	30	31	32		
109	191 440	95	150 900	199	237 690	9	9 840	—	—	3	2 940	—	—	—	—	—	—	1237	2	•	1 957 043	Messina	
548	938 500	246	442 450	651	701 339	116	93 419	60	124 909	17	52 250	64	82 278	—	—	—	—	5942	810	1548	11 383 184	Milano	
14	20 930	33	22 460	34	31 818	—	—	—	—	1	500	—	—	—	—	—	—	416	45	173	596 808	Monza	
33	98 630	54	5 209	50	36 073	8	8 000	—	—	8	9 750	—	—	—	—	—	—	512	149	153	525 546	Novara	
43	60 728	37	36 217	57	40 568	2	2 281	366	460 479	12	26 380	—	—	—	—	—	—	1235	15	2	1 647 281	Padova	
341	383 294	99	105 300	•	•	•	•	•	•	•	•	51	72 700	•	•	•	•	•	•	•	•	•	Palermo
55	70 682	•	•	4	4 190	8	6 849	11	12 397	1	2 590	—	—	—	—	—	—	495	84	114	837 658	Parma	
14	15 630	16	11 946	33	24 705	—	—	58	93 762	—	—	—	42	11 734	—	—	—	489	9	103	686 802	Pavia	
22	26 677	42	3 900	94	57 255	12	4 276	12	12 884	8	9 577	45	7 487	—	—	—	—	626	89	144	634 927	Perugia	
23	18 877	11	1 713	38	25 071	3	2 887	2	2 939	2	1 420	40	9 793	—	—	—	—	310	26	50	343 203	Pesaro	
14	15 295	—	—	25	22 785	2	1 800	—	—	1	1 800	—	—	—	—	—	—	114	83	37	142 702	Potenza	
20	23 860	29	2 530	33	26 590	1	550	3	1 050	—	—	—	—	—	—	—	—	317	12	79	339 096	Prato	
38	50 050	44	1 500	89	79 220	4	4 050	8	10 700	4	6 100	—	—	—	—	—	—	526	5	160	738 246	Ravenna	
48	58 254	62	82 528	153	115 198	2	2 000	—	—	3	1 496	—	—	—	—	—	—	564	123	—	625 106	Reggio Calabria	
24	84 262	—	—	49	48 178	1	1 320	128	197 563	7	11 942	—	—	—	—	—	—	599	79	148	910 389	Reggio Emilia	
950	1 180 980	252	828 045	1275	1 743 854	66	80 870	367	445 102	24	45 980	70	95 940	—	—	—	—	6305	847	1658	11 300 815	Roma	
5	5 600	13	2 020	20	14 230	—	—	45	54 489	—	—	43	12 704	—	—	—	—	285	64	38	320 406	Rovigo	
26	43 636	46	33 392	84	83 400	2	9 283	9	10 402	1	600	—	—	—	—	—	—	538	45	117	822 257	Sampierdarena	
25	33 391	19	8 280	17	17 403	10	12 206	21	28 840	2	1 350	34	31 230	—	—	—	—	279	25	31	387 450	Sanremo	
40	50 068	42	26 953	90	102 212	1	1 000	3	3 755	4	4 850	—	—	—	—	—	—	541	•	122	789 025	Savona	
9	14 294	30	2 917	26	33 861	1	1 850	11	8 088	1	900	60	7 092	—	—	—	—	343	10	52	387 726	Sestri Ponente	
25	30 050	32	4 550	55	41 400	7	5 200	6	6 050	5	11 684	4	3 150	—	—	—	—	350	2	53	488 040	Sienna	
2	2 450	34	500	6	8 600	—	—	1	700	1	400	—	—	—	—	—	—	99	5	31	75 392	Sondrio	
45	57 000	—	—	63	70 000	7	6 300	106	146 250	7	10 500	—	—	—	—	—	—	690	14	158	1 025 954	Spezia	
9	10 400	15	1 460	34	21 740	2	1 440	4	4 000	2	540	—	—	—	—	—	—	175	—	45	201 129	Spoleto	
82	83 853	—	—	112	62 102	2	1 273	22	22 875	2	3 120	—	—	—	—	—	—	494	•	98	507 061	Taranto	
446	687 700	173	269 350	397	428 145	27	15 000	1800	1 500 000	12	17 000	175	167 800	—	—	—	—	4709	335	893	8 813 247	Torino	
22	19 590	—	—	74	38 800	7	5 200	18	28 208	—	—	37	18 650	—	—	—	—	516	2	64	541 602	Trapani	
19	19 428	19	7 854	75	39 500	—	—	3	942	3	3 478	62	24 009	—	—	—	—	480	1	112	490 846	Treviso	
28	34 390	32	9 274	49	17 100	1	1 825	—	—	4	8 398	57	21 000	—	—	—	—	474	9	11	597 633	Udine	
123	222 382	74	129 592	237	235 914	12	12 141	—	—	12	24 815	70	71 802	—	—	—	—	1288	166	333	2 178 319	Venezia	
39	44 542	33	6 323	30	31 000	—	—	7	11 437	3	5 130	38	9 744	—	—	—	—	432	•	•	484 176	Vercelli	
51	72 317	35	33 007	52	38 528	7	3 577	116	148 011	11	26 698	48	27 535	—	—	—	—	1018	69	235	1 356 022	Verona	
17	19 050	—	—	21	22 600	1	1 200	—	—	—	—	41	7 620	—	—	—	—	281	66	42	277 070	Viareggio	
29	86 234	10	12 389	54	36 143	1	2 000	124	159 579	10	17 960	45	27 897	—	—	—	—	614	23	94	871 937	Vicenza	
18	14 898	30	2 670	31	20 019	3	1 860	3	1 720	2	1 600	42	7 029	—	—	—	—	250	6	34	195 546	Viterbo	

# INDICE ALFABETICO DEI COMUNI

COMPRESI NELLA TABELLA

## I grandi Comuni italiani nell'anno 1911

(Capluogo di Provincia e di Circondario o aventi più di 10 mila abitanti — pag. 1 e segg.)

Abbiategrosso Pagg. 6 e 8	Bagno a Ripoll Pagg. 38 e 40	Camerino.... Pagg. 51 e 53
Acireale ..... 82 e 84	Barberino di Mugello 39 e 41	Campi Bisenzio .... 39 e 41
Acqui ..... 2 e 4	Barcellona Pozzo di Gotto ..... 83 e 85	Campil. .... 59 e 61
Afragola ..... 59 e 61	Bardolino ..... 15 e 17	Campobasso ..... 59 e 61
Agira ..... 82 e 84	Bari ..... 70 e 72	Campobello ..... 83 e 85
Agordo ..... 15 e 17	Barletta ..... 70 e 72	Camposampiero... 18 e 20
Alba ..... 2 e 4	Barrafranca ..... 83 e 85	Canicatti ..... 86 e 88
Alcamo ..... 82 e 84	Bassano ..... 18 e 20	Canneto sull'Oglio . 7 e 9
Alessandria ..... 2 e 4	Belluno ..... 18 e 20	Cantù ..... 7 e 9
Alfonsine ..... 27 e 29	Benevento ..... 62 e 64	Capannori. .... 39 e 41
Alghero ..... 99 e 101	Bergamo ..... 7 e 9	Caprino Veronese.. 18 e 20
Altamura ..... 70 e 72	Bitonto ..... 70 e 72	Capua ..... 62 e 64
Amelia ..... 54 e 56	Bivona ..... 83 e 85	Carini ..... 86 e 88
Ampezzo ..... 15 e 17	Bobbio ..... 7 e 9	Carmagnola ..... 2 e 4
Ancona ..... 51 e 53	Bologna ..... 30 e 32	Carpi ..... 30 e 32
Andria ..... 70 e 72	Bondeno ..... 30 e 32	Carrara ..... 39 e 41
Aosta ..... 2 e 4	Borgo a Mozzano.. 39 e 41	Casale Monferrato. 2 e 4
Aquila ..... 58 e 60	Borgomanero ..... 2 e 4	Casalmaggiore..... 7 e 9
Arcevia ..... 51 e 53	Borgo San Donnino. 30 e 32	Cascina ..... 39 e 41
Arezzo ..... 38 e 40	Borgo San Lorenzo. 39 e 41	Castelbuono ..... 86 e 88
Argenta ..... 27 e 29	Boscotrecase ..... 62 e 64	Casellina e Torri.. 39 e 41
Ariano di Puglia... 62 e 64	Boves ..... 2 e 4	Caserta ..... 62 e 64
Ariano Polesine ... 15 e 17	Bozzolo ..... 7 e 9	Cassino ..... 62 e 64
Arzignano ..... 15 e 17	Bra ..... 2 e 4	Castelfiorentino... 42 e 44
Ascoli Piceno ..... 51 e 53	Breno ..... 7 e 9	Castelfranco del- l'Emilia ..... 30 e 32
Asiago ..... 15 e 17	Brescia ..... 7 e 9	Castelfranco Veneto 18 e 20
Asola ..... 7 e 9	Brindisi ..... 71 e 73	Castellammare del Golfo ..... 86 e 88
Assisi ..... 54 e 56	Brisighella ..... 30 e 32	Castellammare di Stabia ..... 62 e 64
Asti ..... 2 e 4	Bronte ..... 83 e 85	Castellana ..... 71 e 73
Atri ..... 58 e 60	Brozzi ..... 39 e 41	Castelnuovo Garfa- gnana ..... 42 e 44
Augusta ..... 82 e 84	Busseto ..... 30 e 32	Castel S. Pietro... 30 e 32
Avellino ..... 62 e 64	Busto Arsizio ..... 7 e 9	Casteltermini ..... 86 e 88
Aversa ..... 62 e 64	Caccamo ..... 83 e 85	Castelvetrano ..... 86 e 88
Avezzano ..... 58 e 60	Cagli. .... 51 e 53	Castiglione delle St- viere ..... 10 e 12
Avigliano ..... 78 e 80	Cagliari ..... 99 e 101	Castiglione di Sicilia 86 e 88
Avoia ..... 32 e 84	Calvano ..... 62 e 64	Castiglione fiorentino 42 e 44
Bagheria ..... 83 e 85	Calatafimi ..... 83 e 85	Castrogiovanni.... 86 e 88
Bagnacavallo ..... 27 e 29	Caltagirone ..... 83 e 85	
Bagnara Calabria... 79 e 81	Caltanissetta ..... 83 e 85	
Bagni di Lucca.... 38 e 40	Camaiole ..... 39 e 41	
Bagni San Giuliano. 38 e 40		

Castroreale.. Pagg.	86 e 88
Castrovillari .....	79 e 81
Catania .....	86 e 88
Catanzaro .....	79 e 81
Cava dei Tirreni..	63 e 65
Cavarzere .....	18 e 20
Cefalù .....	87 e 89
Ceglie Messapica ..	71 e 73
Celle Ligure .....	35 e 37
Cento .....	30 e 32
Centuripe .....	87 e 89
Cerignola .....	71 e 73
Cerreto Sannita ...	63 e 65
Cesena .....	30 e 32
Chiari .....	10 e 12
Chiavari .....	35 e 37
Chieri .....	3 e 5
Chieti .....	59 e 61
Chioggia .....	18 e 20
Cittadella .....	18 e 20
Cittaducale .....	59 e 61
Cividale .....	18 e 20
Civitanova Marche.	51 e 53
Civitavecchia .....	58 e 60
Clusone .....	10 e 12
Codogno .....	10 e 12
Codroipo .....	18 e 20
Colle Salvetti .....	42 e 44
Cologna Veneta ...	19 e 21
Comiso .....	87 e 89
Como .....	10 e 12
Conselve .....	19 e 21
Corato .....	71 e 73
Corigliano .....	79 e 81
Corleone .....	87 e 89
Correggio .....	31 e 33
Cortona .....	42 e 44
Cosenza .....	79 e 81
Cotrone .....	79 e 81
Crema .....	10 e 12
Cremona .....	10 e 12
Crevalcore .....	31 e 33
Cuneo .....	3 e 5
Dolo .....	19 e 21
Domodossola .....	3 e 5
Due Miglia .....	10 e 12
Eboli .....	63 e 65
Elena .....	63 e 65
Empoli .....	42 e 44
Este .....	19 e 21
Fabriano .....	51 e 53
Faenza .....	31 e 33
Fano .....	51 e 53
Fasano .....	71 e 73

Feltre .....	Pagg. 19 e 21
Fermo .....	51 e 53
Ferrara .....	31 e 33
Fiesole .....	42 e 44
Figline Valdarno ...	42 e 44
Finale nell'Emilia ..	31 e 33
Firenze .....	42 e 44
Firenzuola .....	42 e 44
Fivizzano .....	43 e 45
Florida .....	87 e 89
Foggia .....	71 e 73
Foligno .....	54 e 56
Fonzaso .....	19 e 21
Forlì .....	31 e 33
Fossano .....	3 e 5
Francoforte .....	87 e 89
Frattamaggiore ...	63 e 65
Frosinone .....	58 e 60
Fucecchio .....	43 e 45
Gaeta .....	63 e 65
Galatina .....	71 e 73
Gallarate .....	10 e 12
Gallipoli .....	71 e 73
Galluzzo .....	43 e 45
Gemona .....	19 e 21
Genova .....	35 e 37
Gioiosa Jonica .....	79 e 81
Girgenti .....	87 e 89
Giugliano in Campa-	
nia .....	63 e 65
Gonzaga .....	10 e 12
Gragnano .....	63 e 65
Grammichele .....	87 e 89
Greve .....	43 e 45
Grosseto .....	43 e 45
Grottaglie .....	71 e 73
Grumo Appula .....	74 e 76
Gualdo Tadino .....	54 e 56
Guastalla .....	31 e 33
Gubbio .....	55 e 57
Iglesias .....	99 e 101
Imola .....	31 e 33
Isernia .....	59 e 61
Isola della Scala ...	19 e 21
Ivrea .....	3 e 5
Jesi .....	51 e 53
Lanciano .....	59 e 61
Lari .....	43 e 45
Lastra a Signa .....	43 e 45
Lauria .....	78 e 80
Lecce .....	74 e 76
Lecco .....	11 e 13
Legnago .....	19 e 21

Legnano .....	Pagg. 11 e 13
Lendinara .....	19 e 21
Lercara Friddi .....	87 e 89
Licata .....	87 e 89
Linguaglossa .....	90 e 92
Livorno .....	43 e 45
Lodi .....	11 e 13
Longarone .....	22 e 24
Lonigo .....	22 e 24
Lucca .....	43 e 45
Lucera .....	74 e 76
Lugo .....	31 e 33
Macerata .....	54 e 56
Maddaloni .....	63 e 65
Manduria .....	74 e 76
Manfredonia .....	74 e 76
Maniago .....	22 e 24
Mantova .....	11 e 13
Marano .....	63 e 65
Marcianise .....	66 e 68
Marigliano .....	66 e 68
Marineo .....	90 e 92
Marsala .....	90 e 92
Marsciano .....	55 e 57
Massa Carrara .....	43 e 45
Massafra .....	74 e 76
Massa Marittima ...	46 e 48
Massarosa .....	46 e 48
Massa Superiore ...	22 e 24
Matera .....	78 e 80
Mazzara del Vallo ..	90 e 92
Medicina .....	31 e 33
Melfi .....	78 e 80
Menfi .....	90 e 92
Mercato San Seve-	
rino .....	66 e 68
Mesagne .....	74 e 76
Messina .....	90 e 92
Mestre .....	22 e 24
Milano .....	11 e 13
Minervino Murge ...	74 e 76
Minturno .....	66 e 68
Mira .....	22 e 24
Mirandola .....	34 e 36
Mirano .....	22 e 24
Misilmeri .....	90 e 92
Mistretta .....	90 e 92
Modena .....	34 e 36
Modica .....	90 e 92
Mola .....	74 e 76
Molfetta .....	74 e 76
Molinella .....	84 e 86
Moncalieri .....	3 e 5
Mondovì .....	3 e 5



**Monopoli** ..... Pagg. 75 e 77  
**Monselice** ..... 22 e 24  
**Montagnana** ..... 22 e 24  
**Montaione** ..... 46 e 48  
**Montale** ..... 46 e 48  
**Muntepulciano** ..... 46 e 48  
**Monte San Giuliano** ..... 90 e 92  
**Monte Sant'Angelo** ..... 75 e 77  
**Montespertoli** ..... 46 e 48  
**Montevarchi** ..... 46 e 48  
**Monza** ..... 11 e 13  
**Mortara** ..... 11 e 13  
  
**Napoli** ..... 66 e 68  
**Narni** ..... 55 e 57  
**Naso** ..... 91 e 93  
**Nicastro** ..... 79 e 81  
**Nicosia** ..... 91 e 93  
**Niscemi** ..... 91 e 93  
**Nocera Inferiore** .. 66 e 68  
**Noci** ..... 75 e 77  
**Nola** ..... 66 e 68  
**Noto** ..... 91 e 93  
**Novara** ..... 3 e 5  
**Novi Ligure** ..... 3 e 5  
  
**Occhiobello** ..... 22 e 24  
**Oderzo** ..... 23 e 25  
**Orvieto** ..... 55 e 57  
**Osimo** ..... 54 e 56  
**Ostiglia** ..... 11 e 13  
  
**Padova** ..... 23 e 25  
**Pagani** ..... 66 e 68  
**Palermo** ..... 91 e 93  
**Pallanza** ..... 3 e 5  
**Palma Montechiaro** ..... 91 e 93  
**Palmanova** ..... 23 e 25  
**Palmi** ..... 82 e 84  
**Palo del Colle** ..... 75 e 77  
**Paola** ..... 82 e 84  
**Parma** ..... 34 e 36  
**Partanna** ..... 91 e 93  
**Pavia** ..... 11 e 13  
**Pelago** ..... 46 e 48  
**Penne** ..... 59 e 61  
**Persiceto** ..... 34 e 36  
**Perugia** ..... 55 e 57  
**Pesaro** ..... 54 e 56  
**Pescia** ..... 46 e 48  
**Petralia Sottana** ... 91 e 93  
**Piacenza** ..... 34 e 36  
**Piazza Armerina** ... 91 e 93  
**Piedimonte d'Alife** .. 66 e 68  
**Pieve di Cadore** ... 23 e 25  
**Pieve S. Stefano** ... 46 e 48

**Pinerolo** ..... Pagg. 6 e 8  
**Piombino** ..... 47 e 49  
**Piove di Sacco** .... 23 e 25  
**Pisa** ..... 47 e 49  
**Pistoia** ..... 47 e 49  
**Poggibonsi** ..... 47 e 49  
**Polesella** ..... 23 e 25  
**Pomigliano d'Arco** .. 66 e 68  
**Pontassieve** ..... 47 e 49  
**Pontecorvo** ..... 67 e 69  
**Pontedera** ..... 47 e 49  
**Pordenone** ..... 23 e 25  
**Portici** ..... 67 e 69  
**Porto Empedocle** ... 91 e 93  
**Portoferraio** ..... 47 e 49  
**Portogruaro** ..... 23 e 25  
**Portomaggiore** ..... 34 e 36  
**Porto Maurizio** ..... 35 e 37  
**Potenza** ..... 79 e 81  
**Pozzuoli** ..... 67 e 69  
**Prato Toscana** ..... 47 e 49  
**Prizzi** ..... 94 e 96  
**Putignano** ..... 75 e 77  
  
**Quistello** ..... 11 e 13  
  
**Raffadali** ..... 94 e 96  
**Ragusa** ..... 94 e 96  
**Randazzo** ..... 94 e 96  
**Rapallo** ..... 35 e 37  
**Ravanusa** ..... 94 e 96  
**Ravenna** ..... 34 e 36  
**Regalbuto** ..... 94 e 96  
**Reggello** ..... 47 e 49  
**Reggio Calabria** ... 82 e 84  
**Reggio Emilia** ..... 34 e 36  
**Revere** ..... 14 e 16  
**Riesi** ..... 94 e 96  
**Rieti** ..... 55 e 57  
**Rimini** ..... 34 e 36  
**Rionero in Vulture** .. 79 e 81  
**Riposto** ..... 95 e 97  
**Rocca San Casciano** .. 47 e 49  
**Roma** ..... 58 e 60  
**Rossano** ..... 82 e 84  
**Rovigo** ..... 23 e 25  
**Ruvo di Puglia** .... 75 e 77  
  
**Sacile** ..... 23 e 25  
**Salemi** ..... 95 e 97  
**Salerno** ..... 67 e 69  
**Salò** ..... 14 e 16  
**Salsomaggiore** ..... 35 e 37  
**Saluzzo** ..... 6 e 8  
**S. Bartolommeo in Galdo** .. 67 e 69  
**S. Benedetto Po** ... 14 e 16

**S. Casciano in Val di Pesa** .... Pagg. 50 e 52  
**S. Cataldo** ..... 95 e 97  
**S. Donà di Piave** ... 26 e 28  
**S. Glimignano** ..... 50 e 52  
**S. Giovanni a Te-duccio** ..... 67 e 69  
**S. Giuseppe Vesuviano** ..... 67 e 69  
**Sanguinetto** ..... 26 e 28  
**S. Marco in Lamis** .. 75 e 77  
**S. Miniato** ..... 50 e 52  
**S. Nioandro Gar-ganico** ..... 75 e 77  
**S. Pier d'Arena** .... 35 e 37  
**S. Pietro al Natisone** .. 26 e 28  
**Sanremo** ..... 35 e 37  
**S. Severo** ..... 75 e 77  
**Santa Maria Capua Vetere** ..... 67 e 69  
**Sant'Elpidio a Mare** .. 54 e 56  
**Santeramo in Colle** .. 75 e 77  
**S. Vito al Taglia-mento** ..... 26 e 28  
**Sarno** ..... 67 e 69  
**Sarzana** ..... 35 e 37  
**Sassari** ..... 99 e 101  
**Savigliano** ..... 6 e 8  
**Savona** ..... 35 e 37  
**Scafati** ..... 67 e 69  
**Schio** ..... 26 e 28  
**Sciacca** ..... 95 e 97  
**Scicli** ..... 95 e 97  
**Secundigliano** ..... 70 e 72  
**Seregno** ..... 14 e 16  
**Sermide** ..... 14 e 16  
**Serradifalco** ..... 95 e 97  
**Sesto Fiorentino** ... 50 e 52  
**Sestri Levante** .... 38 e 40  
**Sestri Ponente** .... 38 e 40  
**Siderno** ..... 82 e 84  
**Siena** ..... 50 e 52  
**Siracusa** ..... 95 e 97  
**Somma Vesuviana** .. 70 e 72  
**Sondrio** ..... 14 e 16  
**Sora** ..... 70 e 72  
**Soresina** ..... 14 e 16  
**Sortino** ..... 98 e 100  
**Spaccaforno** ..... 98 e 100  
**Spezia** ..... 38 e 40  
**Spilimbergo** ..... 26 e 28  
**Spinazzola** ..... 78 e 80  
**Spoletto** ..... 55 e 57  
**Sulmona** ..... 59 e 61  
**Susa** ..... 6 e 8

<b>Taranto</b> ..... Pagg.	78 e 80	<b>Trapani</b> ..... Pagg.	98 e 100	<b>Verolanuova</b> . Pagg.	14 e 16
<b>Tarcento</b> .....	26 e 28	<b>Tregnago</b> .....	26 e 28	<b>Verona</b> .....	27 e 29
<b>Tempio</b> .....	99 e 101	<b>Treia</b> .....	54 e 56	<b>Viadana</b> .....	15 e 17
<b>Teramo</b> .....	59 e 61	<b>Treviglio</b> .....	14 e 16	<b>Viareggio</b> ...	50 e 52
<b>Terlizzi</b> .....	78 e 80	<b>Treviso</b> .....	26 e 28	<b>Vicchio</b> .....	50 e 52
<b>Terni</b> .....	55 e 57	<b>Triggiano</b> .....	78 e 80	<b>Vicenza</b> .....	27 e 29
<b>Terraçina</b> ..	58 e 60	<b>Trino</b> .....	6 e 8	<b>Vico Equense</b> ....	70 e 72
<b>Terranova di Sicilia</b>	98 e 100	<b>Udine</b> .....	27 e 29	<b>Vico Pisano</b> .....	50 e 52
<b>Thiene</b> .....	26 e 28	<b>Umbertide</b> .....	55 e 57	<b>Vigevano</b> .....	15 e 17
<b>Tivoli</b> .....	58 e 60	<b>Valdagno</b> .....	27 e 29	<b>Villarosa</b> .....	98 e 100
<b>Tizzana</b> .....	50 e 52	<b>Valdobbiadene</b> ....	27 e 29	<b>Viterbo</b> .....	58 e 60
<b>Todi</b> .....	55 e 57	<b>Varallo</b> .....	6 e 8	<b>Vittorio</b> .....	27 e 29
<b>Tolentino</b> .....	54 e 56	<b>Varazze</b> .....	38 e 40	<b>Vizzini</b> .....	99 e 101
<b>Torino</b> .....	6 e 8	<b>Varese</b> .....	14 e 16	<b>Voghera</b> .....	15 e 17
<b>Torre Annunziata</b> ..	70 e 72	<b>Velletri</b> .....	58 e 60	<b>Volta Mantovana</b> ..	15 e 17
<b>Torre Maggiore</b> ....	78 e 80	<b>Venezia</b> .....	27 e 29	<b>Volterra</b> .....	50 e 52
<b>Tortona</b> .....	6 e 8	<b>Ventimiglia</b> .....	38 e 40	<b>Voltri</b> .....	38 e 40
<b>Tortorici</b> .....	98 e 100	<b>Vercelli</b> .....	6 e 8		
<b>Trani</b> .....	78 e 80				